PL_1_23-1-67

1. NR I NAZWA ARCHIWUM	2. NR ZESPOŁU	3. NR SERII
1 AGAD	23	1

4. Nazwa zespołu:

Płockie ziemskie wieczyste relacje

5. SYGNATURA:	6. LICZBA STRON:	7. LICZBA SKANÓW:
67	Kart. 787+1-2 = 786	1581

8. DATA WYKONANIA:	9. NAZWA PRACOWNI:
27.03.17	PTH

10. UWAGI:

493a ⇒ karta dodatkowa zapisana
Brak k. 531 (po k. 530 jest k. 532). Brak k. 554 (po k. 553 jest k. 555).







Protocollum Relationum manifestationum protestationum Obductionum

Continuatur Actus in Bilbao in Posit[ione] Actorum Berrych[um] cum Nocentium Sabbatho Sabbi die Festo Exaltationis Sanctæ Crucis scilicet die decima quinta mensis Septembris Anno Dom[ini] Millesimo Septingentesimo octuagesimo Septimo

Coram Ex[cellentissi]mo et R[everendissi]mo Dn[o] Nuncio Apostolico et Clarissimo Dn[o] Nicolao Ricci Auditore Sacræ Rotæ Romanæ Nec non Illustrissimo et Excellentissimo Dn[o] Marchione de Grimaldo Regio Hispaniarum Secretario Status et Universalis Thesaurario Comparuit Procurator Actorum Berrychum cum Nocentium Sabbathinis Sabbi et Consortum Qui Nomine Partium suarum Principalium Exhibuit et Produxit Quasdam Litteras Regias Catholicas Sanctissimi Domini Nostri Papæ Pii Sexti Datas Matriti die Vigesima Octava Mensis Julii Anni Millesimi Septingentesimi Octuagesimi Quinti Quarum Tenor sequitur Videlicet

Don Carlos por la gracia de Dios Rey de Castilla de Leon de las dos Sicilias de Jerusalen de Navarra de Granada de Toledo de Valencia de Galicia de Mallorcas de Sevilla de Cerdeña de Cordova de Corcega de Murcia de Jaen de los Algarves de Algeciras de Gibraltar de las Islas de Canaria de las Indias Orientales y Occidentales Islas y Tierra firme del Mar Oceano Archiduque de Austria Duque de Borgoña de Brabante y de Milan Conde de Abspurg de Flandes de Tirol y de Barcelona Señor de Vizcaya y de Molina &c. Por quanto por parte de Vos Don Juan Bautista Berrych y Don Nicolas Sabbathini Sabbi y Consortes Vecinos de la Villa de Bilbao en mis Reynos de Castilla se me ha representado que en virtud de Letras Apostolicas de Nuestro Santo Padre Pio Sexto Papa Romano Pontifice Sumo que se hallan en Roma se os ha concedido Facultad para que Vos y vuestros Consortes Vecinos de la misma Villa de Bilbao podais Edificar una Iglesia Parroquial en el Sitio de Olaveaga Jurisdiccion de la misma Villa de Bilbao para Vos y vuestros Consortes Vecinos de la misma Villa de Bilbao y Feligreses de la Parroquial de Santiago de la misma Villa de Bilbao y que para la Edificacion de la referida Iglesia Parroquial

Geometrae remonstrarunt juxta quam
remonstrationem in Totali Terra JM
Dębowska Haereditaria erga Sortem
Maiorem Contem respicientem Ipsius Ge
ometra Homines Maiores pro velle
sus disponendo ad personalem assisten
tiam Hominum de Bonis Piastowo
supradispositorum Granicies ostendentium
actum suum Expedivit his Transactis Hae
redes Bonorum Suprascriptorum oppidi Siepre
Miłobędzyn Suskę ac Gonewo Cenę se man
festare limitum nunc dictorum Bonorum Igno
rum praelibatae Remonstrationi nullatenus
se se Immiscentem Geometram per JM
Dębowska et homines ejus Instructum
Quibusnam in locis ductus ac Semitas
praeparari debeat put disponi non
valentem ita non disponentem actio
nem praecipue Haeredis Bonorum Oppidi
Siepre ac Miłobędzyn et quae Haeredes
Bonorum oppidi Siepre ad officium
Crenę Płocenę Jam vero JM Sieru
kowski Castelanus Płocenę Bonorum
Miłobędzyn Haeres ad Judm Terrae
Płocensis actionem praepeditae Immedi
atae possessionis nullo modo
nifestarum ritrari possibilis Instituerunt
alios vero Bonorum Haeredes Maiores
Intulerunt Insuper M Joannes Bro
mierski Vexillifer Pltus Płocenę Jena
cum Conventu Supremae oppidi Siepre
Haeredes in Eodem officio Castrensi Płocenę
Decretum primo Eductae Inquisitionis
Scorsim per Comparentem Manifestatio
nibus Cenę JM Dembowska factis modernae
quaerelae unam Eandemque essentiam retinenti
similibus a Maiore Quaesitam Eodemque in offi
cio non Connotatis se se tutantem Testibus
ab JM vero Dembowska Scorsim ad hoc Inscribendum
tis
offensis

offensis in Causam Intrantibus tam ex Parte Hære
dum Br. Sepre quam JMci Demboslia Inductis
Testibus ut pote Lsis Laurentio Vladario ada
mo et altero Adamo Oleario Innocentiam Suj
Maanem delegere quæ cuntibus relegatis ad Inter
rogatoria Conj Hæredes Oppidi Sepre Solum
non vero Conj JM Dembowska firmari Incum
bentia excerpta deinde Subalternum De=
cretum JM Succumerariam eliberans se
vero Maanem minime Culpæ ~~[illegible]~~ obno
xium Mille Marcis Polonæ atq Sessione
Turni quatuor Septimanarum multans sine
Conotatis Controversijs et defensis Citra probati
ones in tali Casu adhiberi debitas emanatum lu
crati sunt Igitur Maanis de Cassatione Inquisitio
num Supraoxaratarum tum Relevatione Decretorum
ejusdem officij Castrensis Plocensis ex altius expun
ctis alijsq rnibus tractu Causæ Exponendæ nul
lo modo subsistere quæ cuntur vindicandisq
pœnis pro exequutione totius dictorum Decretorum
evenientes Suj Maanem a quavis Impetitione
Eliberatione offerendo se Conj JM Dembo
slia in deductione Suprascriptorum Justa In
stitutum Trnum Coram Judicio Terri Plocen
Maanes ac Trnes nonnullis in punctis meli
orando deffectusq quosvis Supplendo Iure actum
cum Hæredibus vero Br. Oppidi Sepre vi
gore Interpositæ appellationis admissæ in
foro Competenti altiori prosecuturum tum Intuitu
aliarum Circumstantiarum Iterum Iterumq Maatis

Adam Mieczynski

Suscepta Maatio ex Pli Comparitione 5 Igna
tij Białłoskorski sortium Bonorum Zołtowo Zu
ki Tenutarij Possessoris Conj SS Thomam Ma
lanoski et Josepham Borowska primi obs
Josephi Lukoski Secundi ad præsens vati
invicem Conjuges Victricum et Matrem
ac Floriani Lukowski Principum
et filium me per Ipsum prætorem in sex
tolis ~~[illegible]~~ dictis Pospolnice Krasky

et Zegadłowski Smug ad Bona Ladę Zołto — —
wo Zuli spectans possessioni Tenutariae — —
Maarum Subjectorum ex quibus Currus — —
duo aut plus feni Colligi solent Confalca
strationis et feni Collectionis ad Solodium
Sui p. GG Malinowskie Convectionis
Sui Maarum extraditionem feni requirens
per omnes Laesiones diffamationis ac ali
arum Injuriarum et Inconvenientiarum facta
quae dabitur in forma Latior

J Białłoskowski mpp

Suscepta Maatio ex Pli Comparitione
G Joannis Zołtowski Cs G Joannem Zocho
wski rne per Ipsum ortum Trium Matricum
Maarum propriarum Circa officiosam Traditio
nem in Bonis Rudowo Super Inventa
ria G Adami Kęsicki ex parte Ipsius
Subscutam violenti modo cum Inventa
rijs G Kęsicki traditis Immiscendo ab annis
quatuor Interceptionis et ad Bona Zochowsko
depulsionis ad requisitiones maarum nolle
extraditionis lacticiniorum lanae ac acere
menti participationis exende Maarum
Injuriationis ab aliis Legis Rni proces
sionis ac aliarum Injuriarum facta quaeda
bitur in forma Latior

Jan Zołtowski mpp

Suscept

G Albertus S

Suscepta Manifestatio ex Pli Comparitione
G Petri Oynensky nomine et ex Compro
GG Ignatij et Jacobi Sulenskich Cum
G Petrum Nadrosky rne per Ipsum Sum
mae Centum Tynff ab et G Agnethe de
Winnickie Sulenska Eorum GG Sulen
skich Matre ad Compactum verbale

verbale ab aliquot decem annis Concre
ditae brevique exolvi declaratae nec ob Su
praescriptorum GG Sulenskich ob Matri
in vita ejus persolvere Curationis nec Epae
GG Sulenskien ad multas requisiti
ones villae Solutionis Exinde Injuri
ationis de vindicatione Itaque ejusdem Sum
mae cum provisione ad alterum tantum
accreti provenientia facta quae dolitque
forma Latur. Petrus Ossyński

Suscepta Mandatio ex Pli Comparitione
G Alberti Sychocki Sortium Bonorum Przed
pełce Kościołki Witkowice et Podwone Hae
redis et possessoris Conc GG Casimirum Sta
nislaum Josephum ~~[illegible]~~ Mathiam Petronellam
G Nicolai Wisielewski Contem Słomkowskiem
Joannem Korytowski ob GG Nicolai Korytowski
et Cecilia Słomkowska Conjugum filium
ob G Hedrigis de Słomkowskie ob G An
dreae ~~[illegible]~~ Przedpełski stenti
ter decessae Successores Hiacinthum
Camerarium Terrae Plocen Simonem
Parentem Joannem filium Przedpełskie
Sortis Successivae post Eandem ob G Hedri
gim de Słomkowskie Przedpełska ste
rilem derelictae ab Epae Successoribus
et in post unum ab alio
Juni haereditarii quaeritorissimum Ada
mum et Stephanum itidem Przedpełskie
Sortium Bonorum Przedpełce Kościołki
Witkowice et Podwone Haeredes et
Possessores rnae per Ipsum Sortium Seu
potius areae fundorum et agrorum in hisce
Bonis Przedpełce Kościołki Witkowice

et Podwone sidtam ad Sortes per
ad S. Margaretham Przedpełska olim S.
Stanislaj Stupecki Contem antecessoribus
Maanz ab antiquo resignatas quam alias
Sortes quomodocunque vocitatas per an
tecessores Maanz a varijs Personis quae
sitas ac etiam ex Jure naturae et quovis
modo Eorum Suj Maanz antecessores Con
cernere in se vero Maanz Jure naturae
et quaesito ac alio quovis modo devolu
tas spectare et ex Ejusdem Suprascriptis Sor
tibus emicare per antecessores Ipsorum
appropriatorum per Ipsos nullo Jure
appre Lensorum et possessorum ac etiam Cor
ca agitationem Causae in Tmo Con
descensionis in fundo Bonorum Przed
pełce Kosciołki intuitu Sortis post
ad S. Hedvigim de Stomkowskie
Przedpełska derelictae Exemptio
nis praetensae Inter se Maanz ab
una et S. Hiacinthum Przedpełski
Camerarium ac alios parte ab al
tera agitatae nonnullorum Eximen
do Sortem quaesitam occupatorum
suisque Sortibus adjunctorum nulli
ter et Indelite in possessione Sua
tentionis usus fructus et pro
ventus ex hisce arcijs fundis et
agris Indelite perceptionis Ju
rium et documentorum quorum in funda
mento Eorum occupant reproductio
nis non Curationis Extende Injuriati
onis de Vindicationis Eorum fundorum
Maanz haereditariorum Supplendo ante
rium Manifestatio
facta quae dalis in forma defectus
Maanz haeredit
Wojciech Sychocki

S. Ignatius Białłoskorski ad Stani
slaj filius cum ad S. Anna Lisowska
procreatus cum S. Elisabetha Białło
skorska ad SS. Laurentij Białłoskorski
et Mariae Uchaczowna Conjugum
filiam et Sororem Suam Patruelem Ma
nifestatus est Dq in eo Quia Eadem S.
de Białłoskorskie Borowska Soror
Patruelis Sciens per optime ad S. Sta
nislaum Białłoskorski Maanę Parentem
Ipsius vero Patruum statim post fata
ad S. Jacobi Białłoskorski Maanę et Ipsi
aui Summas primam Quadraginta Tynf
ab ad S. Alberto Zołtowski alteram Simi
lem ab ad L. Thoma de Bonis Romatowo
Subdito per Eundem ad Suj Maanę et Ipsius
aui Contractas per Eosdem Creditores
Ecclesiae Kurowiensi legitimas attestante
quietatione manuali die decima nona
Julij anno 1727 per ad Illm Rndum
Romatoski Praepositum Kurowienę in rem ad
Maanę Parentis data tam ex suo Interesse
quam Ipsius Parentis et aliorum fratrum
pacificasse ac dein Summam Nonaginta
Tynf in obligationem agrorum in Bonis Krzę
kowo Lit. ab ad Nti Paulo Zglenicki
per ad Ipsius Parentem Contractam per
ceptam per Cessionem Juris ab Eodem ad
S. Zglenicki ac in anno 1730 acquisi
visse ac post ad Scripta manualia et ad
Compactum verbale varias Summas
ad Ipsius Parenti per ad Suj Maanę
Parentem Concreditas esse respectu
quarum nonnullarum Summarum ut pote unius
duodecim et semi unius Tynf alterius Cen
tum Tynf ad Scripta manualia Concreditarum
Tertiae Nonaginta Tynf per Cessionem
acquisitae ad Ipsius Parenti Trnum ad
A. ad S. Jacobi Borowski relictam Centum Ti
duam

ad officium Castren. Plocen. Instituisse
et Iudic. Condemnationem super Eod. ad Ipsi
us Parente obtinuisse postque obtentam
Condemnationem per Decretum officij Castr.
Plocen. in anno 1738 quo mediante
ad agnitionem Judicialem Ipsius Parentis
solutio linar. summar. unius duodecim
et medij unius Tynf. alterius centum Tynf.
pro parte ad Maar. Parentis jam vero
ex re summae Nonaginta Tynf. ab od.
G. Paulo Zglenicky per od. Maar. Paren
tem quaesitae Evasio ad Ipsius Paren
ti put agros in summa per fratrem
Maar. Parentem acquisita obligatos
non utiliter est demandata subsecutum
esse in super Testante quaerela Eodem
anno quotam viginti Tynf. ad Compa
ctum verbale per od. Ipsius Paren
tem ab od. Maar. Parente mutuo
accepisse suprascripto autem Decreto
Superius de anno Exarato non satis
fecisse Juramentum non Explevisse
quinimo Condemnare se se in se
quenti Cadentia Judicior. permisisse
Expensar. in Causis Ipsius od. Paren
tis ~~[illegible]~~ ac in reparationem
~~[illegible]~~ per Maar. od. Pa
rentem Errogatar. tum quoque Confal
castrationem prater Interceptionem vigin
ti Manipulor. Siliginis hyemalis non
bonificasse Deinceps Decretum sub
alterum itidem Judicij Officij Castr. Plocen.
in anno 1740 inter od. suj. Maar. et Ipsius
Parentes quo liquidatio summar. processu
atar. et cum Marcis et Lustis ~~[illegible]~~ pro parte
od. Maar. Parentis adjudicatar. Judicialis
Intercessit Comprobatio tamen od. Maar.
Tunc cum poena simplici quatuordecim Mar.
car. Pol.

Parentis

Parenti quali et quanta recompensa
pro pretensionibus ad restituendum per
od. S. Laurentium Białłoskorski fratrem
debet injuncta extitit emanatum
fuisse in sequenti vero Cadentia Judici
orum Castri Płocensis in anno 1741 in sa
tisfactionem primitus Decreti Injun
cta od. Maan. Parenti pretensionum
Comprobationis post expletam per od. suj
Maan. Parentem Comprobationem Sum
mam Centum quatuor Typis Juramento
Evictam cum pena bijta Trium Marcarum
Polon. ab od. Ipsius Parente od. Maanae
Parenti adjudicatam esse Sed tamen
Candem Summam od. S. Laurentium Białło
skorski in Tmo Satisfactorio od. Maanae
Parenti non persolvisse Decretoque Contrave
nisse et se se Condemnare admisisse post
quam obtentam Condemnationem agros
et fundos in Bonis Kraczkowo Lib. ex Sor
te od. Ipsius Parentis hereditaria od. S.
Stanislaum Białłoskorski Maanae Paren
tem per officiosam Traditionem in Sum
ma Eadem Centum quatuor Typis Marcis
ac processu obtento apprehendisse Sed
Preci de Gnae ogni Traditis per od. Ipsius
Parentem Expulsum extitisse respectu
vero Eiusdem expulsionis per od. Maanae
"Parentem
"cum Eodem od. suo fratre jure egisse Decre
tumque in ordine demandatae pro Parte
od. Maanae Parentis in praesentia officij
Burgrabialis Castri Płocensis dimissionis
aprorum Traditorum una cum pena qua
tuordecim Marcarum Polon. Sententiata
obtinuisse processumque inter suj Maanae
et Ipsius Parentes respectu violenti
arum et Concussionum Sibi vicissim inter
fratres illatarum ac Decreta Eo nomine
exfectis
~~protecta~~

~~[illegible]~~ ex lectis Inquisitionibus prolata
in hoc officio Castri Plocensis interessisse
in Pœnalitatibus tamen seu Mercis
pro vulneribus Inflictis adjudicatis pro
ad Maar. Parentem præsuperasse
lucratoque Decreto in anno 1742 porto
tici dictum ad Maar. Parentem cum Relicta
et Successoribus ad S. Alexandri Lisicki
in junctæ Solutionis Summæ Centum
Tynf. per medium ad Successores ad S.
Lisicki per medium aliter ad S. Lisi-
cka matrem regulatæ et in Summa
ejusdem S. Lisicka in Bonis Urzęckowo
Parentis quo tangit Personam ejus se
se Extendentis post obtentam Conde
mnationem in Trno Satisfactorio Su
praescriptos ad Maar. Parentes agros
tam in Bonis Lisice in Summa quinqua
ginta Tynf. quam in Bonis Urzęckowo
in simili Summa officiose tradere
procurasse his ~~[illegible]~~ itaque stantibus
ad Ipsius Parentem Cernens Substanti
am suam in Bonis Urzęckowo Summis
oneratam processibus gravatam Cond
~~[illegible]~~ se se divendere resolvisset
de facto divendidisse Summamque pro
fundo Creditori Quingentorum Tynf. in
Bonis Rykawczyno apud ad M. Jose
phum Karski Dapifer Dobrin
attestante Inscriptione Coram actis Crem
Plocensis in anno 1744 pro re ad Maar.
Patrum recognita Locasse ex hac quæ
rentia de noviter possum respectu
Vindicationis Summam et Marcam
ad Maar. Parentibus ducere Causasse
et post obtentam unam Condemnationem

Super Eodem od ~~Maar Patrona~~ G. Laurentio
Białłoskorsky Decretum finale in anno 1746
Inter od suis Maar Parentes ab una et od Ipsius
Sororis Patruelis Parentem tum quoque M. Kor
sky apud quem Summa ex praetio Bonorum Jurzycho
wo perfectitia locata fuerat parte ab alte
ra quo Summa Centum quatuor Tynf. una
cum poena Lysta Trium ac Duplici quatuor
decem Marcarum Polon. pro re od Maar Paren
tis ex Summa in Bonis Rzkawczyno haerez
tolis demandata extitit promanasse post
quod Decretum Condemnationis tam intuitu
Summae Centum quatuor Tynf. et Marcarum
Decretis comprehensarum quam Summae Trin
quaginta Tynf. ex Interesse G. Lipicka in
Summa in Rzkawczyno locata se se ex
tendens ac Seorsim in Causa variarum praeten
sionum ad od. G. Laurentium Białłoskorsky
se se regulans Super Ipsius Sororis Patru
elis Parente Interessisse plenaneque od Ipsius
Parentem Convictum esse Falsitatem Totatra
ctu vitae suae od suis Maar Parentes cum
od suo fratre intuitu Summarum suarum et prae
tensionum ducto processu post tot lata
Decreta nunquam satisfactos extitisse
ex his rationibus ad in Eundem in Rzkawczy
no die decima Secunda novembris in an
no 1747 cum M. Jacobo Rosciszewsky Vice
Palatino Dobrinensi pro tunc Bonorum Rzka
wczyno haerede apud quem Summa G. Lau
rentii Białłoskorsky haereba processibus
od Manifestas Parentum obnoxia pro
Summa Trecentorum Tynf. in recompensam
Summarum Marcarum adjudicatarum prae
tensionum et processuum ad Eundem
od G. Laurentium Białłoskorsky regulatis
Complanationem Coactos esse et prae
cedente Decreto anni 1749 Inter od
suis Maar Parentes ab una et Eundem od

Actum in Bilsko in Positione
actorum Terrestrium Plocen
sium Feria Secunda post Festum
Exaltationis Sanctae Crucis Pro
xima Scilicet die decima Se
ptima mensis Septembris An
no Domini Millesimo Septin
gentesimo Octuagesimo Septi
mo

MRGP Franciscus Kulkalski de Goslice
authus et Juratus palam Rit Quia Ipse
habitat secum NN Petro et Franci
sco Leszczynskie in Evidentiam Testi
monium assumptis ex requisitione
officiosa ~~[illegible]~~ JM Josephi Szczyt
Castelani Brestensis Lithvaniae
~~[illegible]~~ et G Antonij
Korzybski Bonor Goslice Cum attinen
Economi nomine ejusdem JM Szczyt
Principalis Suj agentis fuit in Bonis
Leszczyno Nobilium et Campis Eorundem
Bonor Leszczyno Feria Secunda post
Festum Divae Annae Genitricis Gloriosissimae
Virginis Mariae anno praesenti praeterita et Ibidem Condescendens
Inseminationes Vernales Scilicet ave
nam Ocimum pisum per malam agri
culturam et Impuro Grano ~~[illegible]~~ Stante
M Nicolai Sumienski Zuppanij Do
brinae Sortis praerecensitae Immediata
et Sorteq Decreto Condlis more potiori
tatis Inter Creditores ad Substantiam
ad M Lucae Malesky Judicii Castr Plocen
Concurrentem Plato G Antonio Woznicky Ex
divisa et per JMcum requirentem quaesita

Tenutaria Possessione grani Impor
tationem nimis vilissimas non
exercitas nonnullos agros et unum
hortum penes aedificium Curiale
per Honestum Josephum Oulla
torem suo proprio grano Consemi
natos Item aedificium Curiale et ho
lodium unum vetustate Consumpta
pro pretaetsa ac ~~hapr~~ ipsa ad reparandum non va
lentia Item Sepes Circa hortos ny
natos desolatos furaminosos ~~a~~ ~~ad~~
~~nihilum~~ vetustate Consumptos
vidit et debite Conspexit de quo Pr
Ius Mlis fecit Relationem

Suscepta Protestatio ex Pte Compa
ntione S. Adami Mieczynski Bo
nor Pbary Possessoris Cor SS Andrean
Bonor Molorsk Tenutarium Possessorem
et Cyprianum fratres Inter se ger
manos Zalęski Joannem Kinnicki
Suprafati S. Andreae Zalęski Bri
gnum atq Petrum Swięcicki ~~atq~~
denique LL Joannem et Petrum
ac Martinum de Bonis Molorsk
Subditos rnē per Ipsos et quidem primi
tus per S. Andrean Zalęski Concredi
tis seu potius accomodatis propter
piscandum piscos a se Protestare binis
vicibus retibus et Cum protestantes ter
tia vice expetitus retia propter piscan
das in alienis aquis piscos Concedere
et Commodare noluerit sumpta ad se
protestare Invidia sui protestare in Bo
nis Pbary Protestare Conjectis Concredit
Sibi protestare possessioni Subjectos male
vole

malevole laesionis diffamationis ac
post assotiatis Sibi Gg Cypriano Za
łęski fratre suo Swięcicki et Win
nicki Bonor Psary Invasionis In
vadendo Inter Casas Subditor Bonor
Psary cum periculo incendij aliquo
tus ex bombardis explosionis dein
per Gg Cyprianum Załęski et Petrum
Swięcicki aulam Suj protestan in
Gradu Bonis Psary profunda nocte su
per aggredienda nescitque de causa
Suj protestan ptune absente in hypo
caustis et camera aulae Conquisitio
nis et de protestane ulinam reperiri
possit. ex hominibus Civitationis
minarum in protestane propalatio
nis insuper cum protestan ad famulitu
um L Paulum Servitium annuale apud
Eundem G Andream Załęski determinan
tem de consensu ejus et in praesentia accor
daverit Gdem L Paulo additamentum vul
go Swiętbanskie in quota sex flebolen tri
buerit Gdem L Pauli fomentationis et
a acordato in post obsequio apud se
ptestan subsequendo amotionis et
avocationis aliundeque obsequia obeun
da suscipere persuasionis addita
mentique ab Eodem L Paulo receptionis
et per solummet Ipsum ad Bona Psary
adferre et in Curia ptestan propa
re praesumptionis ptune protestane
disgustibus et verbis indiscretis tracta
tionis subditorum tam in ante de Bonis
per Eundem G Andream Załęski

Chudzynko

et famulor tenendo per Contractum
Tenutarium Ibidem Sortem quam nunc
insistendo possessioni Tenutariae Br
Molerski similiter Subditor de Eque
Bonis Molerski ad Sylvam Bonor
Psary propter Excindendas arbores
saepe Sopius diebus Feriis et Festi
vis ac etiam nocturnis temporibus
Immissionis praesumptionis per Im
missos arborum in Eadem Sylva tam
pro Commodo Tenutarii Possessoris quam
suo pro Interesse Excisionis Sylvae Eque
ad Bona Psary spectantes devastationis
Circa praemissa Protestantes se se oppo
nere per Suprafatos Subditos ac Eorum
alterum Petrum M Cajetani Mlicky
Subdapiferi Plocz Br Molerski haeredes
assectam protestantes dishonorationis
Contemptuationis vario modo in tale
tam protestantes minationis Exinde Pro
testantes Injuriationis et Ly Legis Rm
processionis ac aliorum Injuriarum et vio
lentiarum facta quae dalitur in forma
Latior ad Extremum per Eundem G Za
tęski ac Subditos Br Molerski da
mnum plurimum in frumentis et pra
tis multoties ~~[illegible]~~ Inflatarijs illationis

Adam Mleczyski

Videatur hoc loco Relatio extradita Citationis
pro Judicijs praesentibus Belsko Celebrandis
Servae ex Parte G Joannis Zetkowski et G
Joannis Zochowski pro MRGM Ignatio Kan
ciak de Rudowo [illegible] [illegible]
in Productis

Similis Relatio pro Judicijs praesentibus ex Parte
G Michaelis Przedpełski et G Joannis
Przedpełski

Predpetsky p. MAGP Mathaeum Barnasiak de
Klimcewo auth. et jurat. recognit. p. ut extat
in productis

Similis Relatio p. Judicijs Pr. ex Parte
GG Alberti Joannis Valentini Dobro
zielskich C. G. Albertum Wolensky p. MAGP
Joannem Lupacky de Kanigowo auth.
et juratum recognit. p. ut extat in
productis

Similis Relatio p. Judicijs Pr. ex Parte
G. Dionisij Strusiensky C. G. Ludovicum
Kęsicky p. MAGP Gasparum Karasie
wicz de Kędzierzyno auth. et jurat. reco
gnit. p. ut extat in productis

Similis Relatio edita Citationis p. Judi
cijs Pr. ex Parte MM Vincentij Camera
rij et Onuphrij Notarij Terrae Plocensis Kosto
wskich C. G. Thomam Borowsky p. MAGP
Joannem Lupacky de Kanigowo auth.
et jurat. recognit. p. ut extat in productis

Similis Relatio edita Citationis p. Judicijs
Pr. Servae ex Parte M. Antonij Rzeszo
tarsky Vexillifer. Exercitus Rni Ecc.
C. Antonium Rzeszotarsky p. MAGP
Franciscum Domaracky de Rzeszotary
Starawies auth. et jurat. recognit. p. ut
extat in productis

Similis Relatio edita Citationis p. Judicijs
Pr. Servae ex Parte Illustris Rdi Alber
ti Dmochowsky Praepositi Rossiensis
C. Infideles Judaeos Senioris Synagogae
Drolinae p. MAGP Franciscum Domara
cky de Rzeszotary Starawies auth.
et jurat. recognit. p. ut extat in productis

videatur hoc loco ~~[illegible]~~ Relatio extraditae
Citationis pro Judicio Pr. Sessionis ex Parte
Gen. Mathaei Lisowski BLP et Annae de Legzi-
chie Conjugum Victoris et Matris Bartholo-
mei et Josephatae Zakrzewskich filii et filiae
Principis et Principis Cum MM Theodorum
Carolum et Joannem Sokolnickie Tribu-
nalis Plocensis per MRGP Ignatium Karaszalski de
Rudowo Xtanowo auctoritate et jurato recognitum
prout extat in productis.

Similis Relatio edit. Citationis pro Judi-
cio Pr. Sessionis ex Parte Gen. Josephi Pa-
rentis Juliani Valentini Marianne
Hedwigis et Josephae filiorum et filiarum Ma-
lenskich Cum M. Josephum Sokolnickim Ma-
natorem Raciborum et G. Albertum Certho-
wski per MRGP Albertum Karpinski de Ro-
many Innowiecki auctoritate et jurato recognitum
prout extat in productis.

Similis Relatio edit. Citationis pro Judicio
Pr. ex Parte M. Cas. et Ann. Mielcz Lub-
dupefari Plocensis Cum MM Theodorum Ca-
rolum et Joannem Sokolnickie Tribu-
nalis Pr. per MRGP Christophorum [illegible]
[illegible] de Nowawiesz auctoritate et jurato
recognitum prout extat in productis.

Similis Relatio edit. Citationis ex Parte
Gen. Ignatii et Jacobi Lubenskich Cum G.
Petrum Wadrowski per MRGP Joan-
nem Lupacki de Kamionowo auctoritate
et jurato recognitum prout extat in productis.

Similis Relatio edit. Citationis pro Ju-
dicio Pr. Sessionis ex Parte G. Mathaei
Jacowski

Kurowsky Cz. Gł. Antonium Kortowsky et
Hedwigim de Piertoskie Conjuges p. MRGP
Isidorum Jozwiak de Lysakowo auth.
et jurat. recognit. prout extat in productis

Similis Relatio ~~ex~~ Praedictae Citat. pro
diego pro Servo ex Parte G. Mathiae
Radomiensky Cz. Gł. Stanislaum Bur
grabium Cust. Plac. et Laurentium La
guny p. MRGP Isidorum Jozwiak
de Lysakowo auth. et jurat. recognit.
prout extat in productis

Similis Relatio ad Citat. pro judicio
pro Servo ex Parte G. Alberti Sycho
ky Cz. Gł. Casimirum Stanislaum Josephum
~~[illegible]~~ Petronellam G. Nicolai Wiziele
wsky Cust. Słonkowskie Joannem Kurytowsky
Hiacinthum Cameranum Gen. Plac. Sigmundum
Joannem Adamum Stephanum Przed
petskie p. MRGP Christophorum Niewęgło
sky de Nowawies auth. et jurat. recognit.
prout extat in productis

Similis Relatio ~~ex Parte~~ ad Citat.
pro judicio pro Servo ex Parte G. Ar
tony Korzylsky Cz. G. Stephanum Korzylsky
p. MRGP Franciscum Kuchlaky de Go
slice auth. et jurat. prout in productis

Suscepta Manifestatio ex Ult. Compositione G.
Joannis Korzylsky Inne ex Comisso JMci Andreae in Zamoscie
ordinati Zamoyski Excancellarii Rm. Bonor. Penia
towo Haeredis ac M. Onuphrii Szwander Comissarii
auth. Jacobi Szczawiensky Economi et Michaelis
Chlebowsky Bd. Poniatowo administratoris
Et alios Cz. Infidelem Lewek Michałowicz Zaber
nem ut Boni Bydzyn et Brudnice arendatorem
rne per Eundem equitum circa inequitationem
Bonor. Poniatowo et Excessionem arbor. p. N. Zarzycki
Sylvar. Custodem acceptor. et tam ad requisitionem
literalem quam officiosam reductionem Eius extraditor.

non receptionis quinimo temerarie et arroganter relegationis pariter penam Tuecolationis facta quidda [illegible] [illegible]

Jan Korzybski

Actum in Supra in Positione actorum Terrestrium Plocensium Feria Tertia post Festum Exaltationis Sanctae Crucis Proxima scilicet die decima octava mensis Septembris Anno Domini Millesimo Septingentesimo Octuagesimo Septimo

Coram GG Petro Rudowski et Sigismundo Skwarski ac Camerarijs ac Paulo Zoltowski Vice Notario Terrestri [illegible]

G Petrus Rudowski Camerarius Terrestris Plocensis Sanus Rud Quia Ipse MM ac GG Martinum Gojszewski Ludovicum Rogoski Constantinum Milewski Paulum Chmielewski Stanislaum Szkowski quorum vis nominum Buczynski Lempickie Grabowskie Brzeskie Ciechomski Ziemiecki Swiętochowski Bardzikowski Majewskie Borzeski Jasienski Zambrzyckie Straszewski Myslakowski Sapieski Franciscum Gawarecki Faustinum Chamski Josephum et Thomam Sawtoskie Antonium Rudowski Thomam Gosciewski ejusdem nominis Zalewski Ignatium Pilichowski Mathiam Karwowski Cujus vis nominis Galewski Hiacinthum Przedpelski Sigismundum

Skwarski

Sigismundum Skwarski Paulum Zol
towski Josephum Lorowski Mathiam Star
czewski Melchiorem Mieczinski Valent
num Strzelczewski ejusdem nostri Josefowicz
Mathiam Marowiecki Josephum Peplowski
Paulum Sulkowski Joannem Szczepko
wski Simeonem Woznicki Joannem Kowie
cki Thomam Kowalewski Leonardum Chmie
lewski Leonem Smolenski in suos veros
ac Illmos Plenos eligit Constituit ac so
lenniter ordinat dans et concedens
Eiusdem Plenibus suis plenariam facultatem
et omnimodam absolutamque potestatem
Causas suas Judiciarias quibus omnes
et singulas in Judicio quovis vel officio
Rnum majoris Minorsive subsellij cum qui
buscunque Personis et occasione quarum
in Intervenientiam tam exactoratu quam
Reatu vertere et agitandi Tuendi defen
dendi promovendi processus Instituendi
Institutos ad finalem Juris gradum dedu
cendi Decreta suscipiendi a Contrarijs apel
landi poenas Judiciarias levandi delevatis
quietandi Juramenta attentandi Exe
cutiones urgendi Intromissiones in Bona
offerendi Caeteraque munia veros Illmos Ple
nipotentes Concurrentes pro Causarum et Juris
Exigentia delito Legis tractu et ordine
peragendi et Exequendi Promittens et Inscri
bens se quidquid per Eiusdem Plenos gestum
factum Constitutumve fuerit pro Ratho
grato firmoque ac valido susceptum quam
quidem Plenipotentiam Ipsi Recognoscens
ad Triennium Integrum duraturam roborq
suum ac valorem habituram vult ac Pen. declara
rat Pro sua Rne Praemissa firmare

Petrus Rudowski C. Plocz

Suscepta Maatio ex Pl. Comparitione G. Mathei
Suscielij Cons. Infideles Lachmon et Consor
tem ejus Iud. dos Sieprecz Conjuges rnem per
Ipsum recepto a se Maanz ad Commutandum
in monetam argenteam Uno aureo hungari
cali tempore feralium hic in Sieprc agita
torum monetae pro Eodem aureo hungari
cali Maanz non tributionis quinimo ejusdem
aurei hungaricalis apud se Celando nec aurei
hungaricalis ad Commutandum Ipsi dati resti
tutionis nec ~~pro~~ monetae pro Eodem octodecim
florenorum Polonicalium vello exolutionis Exinde Maanz
Injuriationis facta quae dedit in forma
Latior. Mateusz Suscielij et

Suscepta Maatio

Suscepta Maatio ex Pl. Comparitione G. Ja
spari Brudnicki suo et G. Catharinae de
Zglenicki Contis sud ~~[illegible]~~
et Matris Michaelis Brudnicki filij itidem
sui Maanz ac Simonis Zoltowski et G. Jaco
bi Zoltowski et Francisci Zglenicki
Conjugum filij rnem Cons. G. Stanislaum
Parentem et Mathiam filium Zglenicki
Antonium dictum Gasior Itidem Zglenicki Casimi
rum Kokoszczynski Sortium Bonorum Zglenice
minor haeredes Petrum Thomam et Mar
tinum Peszynski Suprascriptum Sortium
nonnullarum in hisce Bonis Zglenice minor
sibi obligatorios possessores rnem per Ipsum
trium Sulcorum hyemalium Stadio uno in
area per ~~[illegible]~~ ad G. Alexandrum Zglenicki
appropriatorum et per Transactionem ad G. Sta
nislaum et Mathiam ~~Zglenicki~~ ac anto
nium Zglenicki deventorum et Indebite ~~[illegible]~~ appre
hensorum Maanz absque Contis et Matris ac filij atque

G

G Zołtowski hæredes in Campis autem agro
rum ~~[illegible]~~ ad sortes ~~[illegible]~~
in Bonis Eccl. Zglenice minor sitas Maanæ
et omnia alienæ quorum nunc Conquerulatur hære
ditarias spectare violenti modo per omnes
~~[illegible]~~ multis in locis ademptor nullitur
in possessione tentionis usus fructus et pro
ventus ex Eccl. tam arca quam agris occu
patis injuste perceptionis Eorum arcæ et agro
rum ad requisitiones Maan. et alias nolle di
missionis Exinde Injuriationis ac aliarum Inju
riarum facta quæ dalitur in forma Latius

Jacob Brudnicki rt

Actum in Siepre in Positione actorum
Terrestrium Plocensium Feria Quarta
ante Festum Sancti Mathæi Apostoli
et Evangelistæ proxima Scilicet die
decima Nona mensis Septembris an
no Dni 1787

M R G P Jacobus Trojanowski de Grotko
wo Zawisze authus et juratus pater
Rus Quia Ipse habet secum WW Mathæo
Łagina et Laurentio Krasniewski in
Evidentius Testimonium assumptis
ex requisitione officiorum G Mathæi Ma
lanowski Br Grodkowo Zawisze hæ
redis fuit in Campis pratis et sys
tis Eccl. Bonorum Grotkowo Zawisze
die vigesima quinta mensis Julii anno præ
sens prætenta et Illius Condescendens
prata ad Bona Eccl. Grotkowo requi
rens spectare pedester ambulando
per G Bernardum Kęsicki una

Nobis et Mli tempore visionis Cujusq
facta ut sibi Mli relatum est in tribus
locis Conculcata in Eiusq pratis in
tramite propter quandam Assignationem
Stricturas linas vulgo Zawiązania
atq lapidem ex antiquitate seu
vetustatem obrutum vulgo mchem
obrusty purgatum et excoriatum
Item in Sylva Grothovicz requirens
hereditaria quatuor lapides ex vetusta
te purgatos vidit et delito Conspexit
de quo Pre Ide Mli fecit Relationem
Cum Manifestatione ex Pli Compa
ritione G antonij Malanowsky no
mine et ex Speciali Comisso G Ma
thei Malanowsky Bonor Grothko
wo Zawisze heredis Cq G Ber
nardum Jesicky Camerarum Terren
Placz Sortium Bonor Grothowo
Sędzice heredem rne per Ipm pro
pter quandam remonstrationem an
plarum suarum Sortium Conductis
Nobis et Mli Cujusq officiose
visionis in pratis Campis et Sylvis
Bonor Grothowo Zawisze Maiorum
absq Parentis heredis nulli
questioni Subjectorum et in pacifica
possessione tam antecessorum heredum
et moderni Maiorum absq Parentis
Heredis existens violenti modo Super
aggrediendo Campos prata et Syl
vas Eorum Bonor Grothowo Zawi
sze peragere presumptionem

Eorum

Eodemq Campor ac pratorum Maanq absq
Parentis haeredit pertica dimensu
rare se se resolutionis Structurarum
in Tramite ac frondibus ex vetusta
te vulgo ze Mehu lapidum purgare
et Excoriare tractum quendam Grani
cialem excogitare perfectionis pro
prietatis Cujusdam in aliena haeredita
te velle usurpationis sub praetextu
granierum formandarum in prata Campos
et Sylvas Bn Grotkowo Zawisze se
se Ingerere Conationis Exinde Maanq
Parentis Injuriationis Intentionis et
Coram leges Rnum transgressionis pe
nam Legibus Sancitarum Succulatio
nis ac aliarum Injuriarum facta quae
dalitq in forma Latior A: Malanowsky

Actum in Supra in Positione actorum
Terrestrium Plocensium Feria Quinta
Pridie Festi Sancti Mathaei Apostoli
et Evangelistae scilicet die Vigesima
mensis Septembris Anno Domini Mil
lesimo Septingentesimo Octuagesimo
Septimo

MAGP Joannes Nawacky de Wygrzynowo
authus et Juratus palam Rnum Quae Epre
Latit Sacrum N N Alberto Suski et Eiusdem
nnum Zgleniecky in Evidentiis Testimonium
assumptus ex Requisitione officiosa
G Jacobi Umienski fuit in pratis Bonorum
Smoszewo Sabbatho pridie Festi Trans
figurationis Christi Domini anno prae
sentis praesenti et Illae Condescendens et quae
in primo loco in flumine seu torrente
pratum regeiret haeredit in latum perticas

undecem in longum in uno loco perticas
septem in altero loco perticas sex in se
retinens Item aliud pratum pines paludem
in longum in uno margine perticas et me
diam in altero margine perticas duas et
mediam in latum autem perticas novem
in se continens per S. Andream Podlecki ut
sibi Mlis relatum est ad empta vidit et de
lite conspexit de quo praeter Lex Mlis fecit
Relationem

MMPP Joannes Nowacki de Wygrynowo
authus et juratus palam Rnd Quia Spe
habet secum NN Ant Benedicto Lukoski
et Antonio Lisicki gratia Evidentiae
Testimonij sibi adhibitis ex requisitione
officiosa S. Francisci Umienski Sortium
Bonor Zołtowo Zuki Zegadły et Szafosty
haeredis fuit in Campis Bonor Zołtowo
Zegadły Feria Secunda ante Festum Na
tivitatis Sancti Joannis Baptistae an
no praesentia et illae Condescendens Se
pimentum penes Campos hyemales et Ma
gorcum per Tria Stadia per SS Jacobum Jo
annem Laurentium Adamum Parentem
Laurentium et Martinum filios Zyleni
due Bartholomaeum Kozierowski Paulum
Stanislaum Florianum Mathiam Luko
skie Franciscum Kurowski Thomam et
Paulum Malanoskie Thomam Borowski
Bonorum Zołtowo Zuki Zegadły et Szafosty
haeredes et possessores ad mentem Decreti
Condlis in fundo Bonor Romatowo Zołto
wo Zuki et Szafosty anno 1786 probati non
septum nec locatum Item Sylvigenum hye
maler in Sulcis tribus hyestivalibus

per stadia

per Stadia Tria Inventarijs tam Eorundem et
Haeredum et possessorum suprainculpatorum
ac Honesti Bartholomaei Oullateri con
cutcatis Compabulatis vidit et delite Conspe
xit de quo praesens Idem Mlis fecit Relatio
nem cum Manifestatione ex Pti Compa
ritione ejusdem G Francisci Umienski
Conc Suprascriptos Haeredes et Possesso
res Bonorum Zoltowo Zuly Szafosty et Ze
gadly ac G Catharinam Zglenicka Virgi
nem Inscriptam G Adami Zglenicky filiam
tum H Bartholomaeum Oullateren et
Gregorium Kowalczyk rnc per Eps et quoad
Haeredes et Possessores Bonorum Zoltowo Zuly
et Szafosty Contravenientes Decreto Condli
in fundo Bonorum Romatowo Zoltowo Zuly
et Szafosty die undecima mensis Martij
anno elapso 1786 Inter se Maarum et Ipsos
ac alios pro tali ad actaq Castri Plocensis Eodem
anno per oblatam perrecto Saepium Inter
Campos hyemalem et majorem per Tria
Stadia praemisso Decreto Condli quo ad bo
num ordinem semper servari debitum
locari et extrui demandatorum non Extru
ctionis, Damnorum in frumentis sui Maarum
proprij praecipue tamen hyemalibus tam
per Haeredes et Possessores quam Honestum
Oullateren et Ipsum Gregorium Inventarijs
illationis Siliginis hyemalis Trium Sul
corum aestivalium per Stadia Tria Compa
bulationis Exinde per G autem Zglenicka
Virginem pisi Maarum proprij saepissime
abreptionis Exinde Maarum Injuriationis
et poenarum per hucce Decretum Condli con
seriale super transgressoribus bonorum

ordinem Imperiales Succubitores ac alios
Iuris ac Facti quod dabit superna Clatio

Tomus Tertius

Vidiat Rebatus extendit Statutum pro Judi
cijs prolatum Die vigesimo Octobris Anno
existente Dñi Millesimo Octingentesimo Quinto
Coram Nobilibus et Prudentibus Viris Joseph Simonetti Ba
rone Baronetto et Adamo Adalberto Marquardo de
Theringe filio et Capitaneo Provinciali Ducatus Offici
alesque Curiæ Stolpensis Mandatum Executorium
Dapiferum Recepisse per Mandatum Illustrissimi
Baronis Ludovici Bolgnoth de Dubsow aulæ Magistri
Curiæ Subscripsi die 19 Novembris Anno Eodem
quo citatus ego Dapifer

Nobiles Nobiles Dñi Joannes Seymenzahle Notarius
Curiæ Stolpensis Publicus Juratus per Rudolphum Gerhardt
Reinum Nobilem Cyprianum Lyaskowsky et Matthæum
Jastrzembsky in Curia Testimonium Scri
bendi Illis ex Regimine Notarii Officina Illustrissimi
et Potentissimi Monarchæ Friderici
Secundi Dei Gratia Regis Borussiæ Notarius Pub
licus Juratus Curiæ Stolpensis Pomeraniæ Ducatus ante Festum Sancti Bartholomæi
Apostoli Anno Domini Millesimo Septingentesimo
Octogesimo Octavo Ultra Considerandum
Scripsisse Hæredes Joannis Jacobi Schultz
in Langen Puhlow Stolpensis Districtus Villa
quatuor Mansos Rusticales in Latam Curiam per
ducimus in Quibus quatuor Mansis Rusticalibus Inventarium Honesti Joannis Jacobi Schultz
ibidem notatum Quod Illi Hæredes Joannis
Jacobi Schultz Bona Mobilia et Immobilia
Curiæ Stolpensis Tribunali Exhibuerunt
Actoris Curiæ Stolpensis Tribunalis Exhibitum
deposita Fide et Cautela Comprobatum et Inventarium
Quod Illi Hæredes Joannis Jacobi Schultz
Quibus Illis fecit Relationem de quo
Coram Nobilibus Prudentibus Viris et Dominis

Sancta Maetus ex Pia Compensatione
Illustrissimi Thomæ Brudnicki et Mariæ
Nobilis Zyskowska Conjugum Utriusque Curiæ

Stolpensis

Conjuncta in assecu Mariti Suj et Albertj Brudnicki filij suj nnibus Eq. GG Stanislaum ~~Brudnicki~~ et Mariannam Lisicka Conjuges Parentes Simonem filium Brudnickie rne per Ipsos Singulariter Parentem et filium Inprimis ab aliquot annis per Parentem vituli in Campis Bonor Kozice Maar proprij nullis de damnis Interfectionis ac Sepimentor Circa hortos non reparationis et non bene locationis ~~fuit~~ Suj fructiferae nunc recenter jam post Collectas ex Campis fruges ~~an~~ mensis praesertim jam vero per filium perci annuatis per furamina in Sepimentis Circa hortum locatis Existentia in hortum Ipsor Intrantis baculis per utrosq Inculpatos utrorq tam Suj quam perci Concussionis ex Eadq Concussione Ejusdem in locis Exhalationis Causationis Circa praemissas Injurias Maar Contrarie se opponens per filium Inculpatum Infestationis appressionis protrusionis Vesionis diffamationis Insuper ex quadam malitia Maarem filij in fundo Maar proprio percussionis Concussionum Inflictionis Combaculationis damnor plurimor in frumentis et pratis ~~deliberate~~ deliberate et Consulto die ac nocte. Inventarijs Suj Impulsis quot quot annis illationis avenae Sulcor aestivalium viginti quatuor Stadio uno Siliginis Hyemalis quinque Sulcor aestivalium Stadio similiter uno Compabulationis per omnes Sapissimis temporibus et varijs in locis verbis Indecentibus et Corrosivis ~~ad~~ Maar affectionis dishonorationis

[illegible] [illegible] [illegible]
[illegible] [illegible] [illegible]
[illegible] [illegible] [illegible]

Parentes Simonem filium Brudnickie
Ecclesie per Ipsum singulariter Parentem et filium
Inventarium quolibet anno tempore aestatis
plurimorum Coemptionis Cuiationis Ipsorum
Coemptis ac alijs damnorum plurimorum
in frumentis et pratis de die ac nocte ~~in~~
precipue de nocte Consulto Impulsi
illationis circa praemissa damna pro
testarum so se opponere disgustibus Lati
ationis verbis Indiscretis et Corrosivis
affectionis Certo tempore ex Ecclesia
Kurowiensi protestarum et alias Contra ~~[illegible]~~
domum suam discedere per S. Brudni
cka malevole Laesionis diffamationis
dishonorationis Sepimentorum circa
hortos locatorum destruere et furaminum
facere furaminibus in otera protestarum
suos suas Impellere praesumptionis per
utrosque tam Parentem quam filium
rum Protestarum haeredis multis in locis agro
ptionis et post Conseminatos agros et
praeposterius suos agros Coarando ex agri
protestarum haeredis per unam et per duas
aliquando et per tres glebas terrae ad suos
agros adaratione et appropriationis per
omnes SS. Brudnickie saepe sepius tam
domi quam in varijs locis honoris pro
testarum et alias Contra detractionis et pro
tectionis Calumniationis dishonoratio
nis Insuper per L. Mariannam ancillam
suam fructiferae nullis de damnis Concus
sionis et hac Concussione Ejusdem protestarum
propriae fetus alicere Causationis Ejusdem pro
testarum similiter Laesionis ~~[illegible]~~ Contemptu
ationis per Dnos autem Justitiae ex sua
famula requisitae nolle administrationis
E. Dominos et L. Mariannam ancillam Ex famulam

16

qui nimo praemissorum famulae suae pera
gere permissiones exinde metae legis trans
gressionis ac aliarum violentiarum et injuriarum
facta quae dalitur in forma latior.

Michał Brodnicki [illegible]

Suscepta Maatio ex Nobilis Comparitione G. Lau
rentij Bromierski Bibliothecae Eq. G. Gregorium
Nadrowski me per Ipsos quotae septuaginta
fl. Pol. in anno 1783 die quarta Julij ad
Compactum verbale in Conceptionem Sor
tis Br. Krajewice per Maam Ipsi Concredi
tae ad mutas requisitiones nolle solutio
nes nec praecisiones pensitationis Exende
Imperationis de vindicatione Eiusdem
quotae cum praecisione provenientes facta quae
dalitur in forma latior.

L. Bromirski B. Pr.

Suscepta Protestatio ex Nobilis Comparitione
Illustris Amdni Kndi Lamberti Smolenski Prae
positi Ecclesiae Lucominensis Suo et G. Fran
cisci Ciachorowski fratris sui amittentis ac
L. Joannis famuli agrestis sui nne Eccl.
GG. Josephum Gawarecki Camerarium Terre
strem Vissogradensem et Cunegundim Sutkowska
Conjuges Bonorum Lukomniae Tenutarios Posses
sores Dominos ac Nobilem Bernardum Ostro
wski Eccl. Br. Administratorem ac Fran
ciscum Mylicki scribam proventualem
hereditatis Br. Lukomniae tne per Ipsos et quidem
Dnos singulariter tamen G. Gawarecki a
Centum Cento tempore jam pridem elapso
Coemeterij et Domus Plebanalis cum famu
lis ac subditis tempore noctis invasionis
invadendo violentiarum peractionis clamoris
excitationis protestantem in praesentia di
quarum Personarum postpositionis honoris
denigrationis disgustibus satiationis
Pascuorum liberorum in hisce Bonis Lukomniae
Ptum Famati Thomae Jaros organarij Lukomniensis
ppter

propter pascendi protestanti Inventaria per
G. Gawarecki Camerarium Seli protestanti
denegationis violentiam permultam peractio
nis famulorum in oppressionem protestanti
famulorum denegationem pascuorum abactionem
ad forestam ex campis Nullis ex damnis tan
tummodo pascuis protestanti Inventariorum Sub
ordinationis per Subordinatos vero Nles
Ostrowski et Rylicki Administratorem et
Scribam Proventualem Eorundem GG Gawarec
kich Conjugum famulos ad hilito Seli quod
homine Crematum in hisce Bonis Lukomie
Coquente Lui Joannis famuli protestanti aggre
stis Inventaria jam post demissas Siliginis
in pascuis liberis Scilicet arcitis pascenti
et Circa ~~[illegible]~~ Inventaria protestanti vocan
tis oppressionis enormiter Concussionis Con
cussionum Inflictionis morti gravis Ejusdem fa
mulo Causationis per id protestanti laboribus
ab Eiusdem famulo provenientis privationis Insuper
famati Thomae Jaros organarii Lukomi
nensis Equorum ex pascuis violenti modo Interce
ptionis et in Ejusdem ad Bona Chraponia et
Mienzcino equitationis deinde per solum
met Nlem Ostrowski G. Czachorowski prote
stanti fratris amittalis in pascuis Bratu
lomnie Circa Inventaria Existenti Infe
stationis Iactionis diffamationis Inven
tariorum ex pascuis depulsionis Seli protestanti
ad operarios in Campum ~~Lu[illegible]~~ Lominensem
Cunctis vi publicae obsessionis furibus Inde
Insurrectionis disgustibus et verbis in
discretis protestanti affectionis oclusionis
vulgo Wrot denecesse extrinsecus et repara
ri esse debentium non reparationis Exin
de damnorum plurimorum in frumentis pro
testanti volatilibus domesticis ac variis ge
neris Inventariis aulicalibus et subditorum
illationis Causationis Sepimenti Circa

hortum

hortum protestam locati ex dispositione
Domini Sui Oneratus qua de Causa Colli
gere et in focum aulae Convertere de man
dationis ad Extremum Termino suo pro Iudi
cio Castri Bobrowniczi formatis per Gawa
recky Camerarium Terrae Rzeszoviensis
Dominum et N. Ostrowsky administra
torem Megalibus ad se protestam et alias
Gg Czachorowskie Megalibus praetensionibus
Imputatis Sibi protestam et alias quibusdam
violentijs Sibi protestanti et alias edito In
juste aggravationis et inlitis Expensas
Inductionis hoc eo Termino Irrealiter nunquam
probanda obiciendo honoris protestanti
Circumscriptionis Characteris Spiri
tualis detractionis Exinde Contra leges Rei
processionis ac aliarum Injuriarum et violentiarum
facta quae dalitur informa latior.

Lambertus Smoleński P. L. Imp.

Nobis Franciscus Rutkowski in et Contra Gg Paulum
Czachorowski Maiestas est Ideo in Eo Quia cum Suus
Maiestas excitans per Eundem Gg Czachorowski ~~op~~
~~pressus~~ hic in Siepre oppressus Concussus
respectu Cujus Sui Maiestatis oppressionis Con
cussionis ac peractarum in Persona ~~actorum~~
~~peractarum~~ Maiestatis violentiarum Causam Gdem
Gg Czachorowski ~~[illegible]~~ pro Judicijs
praesens hic in Siepre Celebratis Instituit
Decretum Concessae Delationis Inquisitionis
cum eodem Gg Czachorowski in Judicio praesens
expectavit Idem Gg Czachorowski usurpatis
quibusdam ad se manifestanti violentijs
ac si in persona ejus quod nunquam proba
bilis peractis formatas respectu Cujusdam
Summae nequaquam per Maiestatem ab ipso
Concreditae praetensione duplici in Causa
ultra Terminalitatem Contra legem de ~~Ter~~
Causis

Causis respectu violentiarum Institutis ex
utraque Parte in uno Iudicio disiudicari
de Pentibus prioritatem Trnor Sanctam se
Maanem ad officium Castrensem Plocensem Indebite
Convitare praesumpsit Ideoque Super se Ma
nifestam Condemnationem Illegaliter et
Subreptitie obtinuit Insuper Nlem Petrum
Czarnomski ac Famatos Antonium Umiezgal
ski et Ignatium Porolski Cives Sieprecz ac Ho
nestum Oullatorem de Gorzewo ne Suus Ma
nifestans in Causa violentiarum in Iudicio Pen
Cum Ipsum promota et vertenti Testimoni
um ab Eprae Personis habeat in Causam
per Ipsum Sibi Maanem ad officium Castrensem
Plocensem intuitu Illegalium praetensionum et
Imputatarum violentiarum in vexatione Insti
tutam indebite Involvit Qua propter ma
nifestans obviando Cuivis Suae Indemnita
ti de Indebita Sui Maanem vexa et processu
aggravatione nullitatem Condemnationis
Illegaliter Super se Maanem in officio Castrensi
Plocensi obtentae ac indebita Suprascriptorum
N Czarnomski et Famatorum Umiezgalski
et Porolski et H Oullatoris in Causam
pure vexatoriam ad officium Castrensem Plocensem
Maanem Intentatam propter Solam Eorum
a Testimonijs retrusionem Involutione
ac Irroganda respectu praemissorum Super
Ipso poenis de praemissis ac alijs Circum
stantijs in vim omnimodae Sui Maanem
Diligentiae Iterum Iterumque Maan

Franciscus Rutkowski mpp

Suscepta Maatio ex Pti Comparitione S
Alberti Chyczowski Conc Infidelis Iudaeus
Moscek et Lewek Markowicz Mercatores
Sieprecz atque Abraham Tabernae in Bonis
Zarecze Locorum

locoq dicto Piasky ad Bona Schabajewo
spectan. Arendatorem seu liquor. Braxa
torem rne per Ipsi et quidem Infideles Moreck
et Lowek Judaeos Sequenz accomodatis a se
Maanz ad oppidum Glub binis equalibus
ab annis octo in hocce Itinere unius
equae Maanz propriae exhalationis Causa
tionis laboribus ab eadem equa Maanz pri
vationis ejusdem equae valoris quatuor au
reor. hungaricalium valenz ad multas
requisitiones nolle bonificationis nec va
loris pro eadem velle solutionis laborum
ab eadem provenientium nolle Compensatio
nis Jam vero per Infidelem Abrahum
quoad Sexaginta flor. Pol. pro Tenuta Taber
nae in Bonis Seu manu Bakalarij sub
secum Maanz Conditionatae provenientis nolle solutio
nis semi unius dolij lignei a se Maanz
accomodati non restitutionis Exinde
per omnes Maanz Injuriationis ac aliarum
Injuriarum facta quae dalitz in forma Latior

Woyciech Chyczewski

Suscepta Maatio ex Pli Compositione
G. Sebastiani Rogawski Suo et GG. Ma
riannae Czachorowska Contes ac Theres
sae atq Agathae Virginum Inscriptor
Rogawski et filiarum suarum tum Marian
nae Dobrzeniecka ad G. Martini Brudni
cky relictae Contes Viduae nomine GG. Cari
mirum Gadomski et Mariannam de Bru
dnickie Conjuges Victricum et Matrem
Franciscum Pęski et Magdalenam Lyo
wska Conjuges Privignam et filiam Jacobum
Lisicky me per Ipsi et quidem GG. Gadomskie
et Pęskie in una villa secum Maanz
et abrz Commanendo Sibi Maanz ex pecunia
Sine Consensu

Sine Consensu Maarum et alterum Consortis
piscium expiscationis suj Maarum et
alterum piscationem piscium denegarum
Laesionis diffamationis in Terram pertrusio
nis protrudendo baculis pro grandibus Con
cussionis Concussionum Licet si non
sunt obductae Inquisitionibus tamen
probabuntur Inflictionis viae publicae alterum
filiabus nulla de Causa obsessionis obri
dendo si ab alijs Personis non deferentur
Concutere ac Convulnerare omnino baculo
attentationis damnorum plurimorum in fru
mentis et pratis Inventarijs suis tam die
quam nocte illationis per Gautem Lisicki
varijs in locis Coram varijs Personis va
rijs temporibus suj Maarum et alterum Laesio
nis diffamationis postpositionis Irrealium
nunquam probandorum objectionis ad opprimendum
suj ~~[illegible]~~ Maarum et alterum Gb Gadomskie
ac alias Personas fomentationis ad no
cendum in salute sollicitationis ac aliarum
Injuriarum et violentiarum oppressionum per
actionis facta quae dabitur in forma Latur

Sebastyan Rogawsky st

Actum in Supra in Positione actorum
Terrestrium Plocensium Feria Sexta
Ipso die Festi Sancti Mathaei Apostoli
et Evangelistae scilicet die Vige
sima prima mensis Septembris
Anno Domini 1787

Clemens Kortowski

videatur hoc loco Relatio extradita Citationis
Judicij praesens ex parte Clementis Kortowski
Cum M. Josephum Karpenchauren per M. Ill. P.
Stanislaum Kozmiensky de Przeradz auctorem

Assuratum recognit. pro Extat in productis

Simili Relatio extradit. Citationis pro Judicijs
Praes. ex Parte GG Petri et Alberti Bombali
ckich et GG Lucae Josephum ac Mariannam
Kiepecka Conjugis Brudnickie Mariannam de Brudnickie
G Casimiri Gadenski Contra alias invicem Conjugis Ga
denskie Thomam Mathiam et Joannem Brudni
ckie ac Successores ad G Catharinae de Brudnickie
Nakielska per MRGR Casimirum Trzeski de Mo
chowo aulae assurat recognit. pro Extat in productis

G Elisabeth de Biattoskorskie ad G Jacobi Boro
wski Relicta Consors Vidua Sana Rest. Ina
Gnalem Plenipotentiam in Personas
GG Bonaventurae Ciołkowski Ignatij et Felici
ani Lempickich quorum nominum Mysłako
wski Kozielski Czapieski Ligowski Kotarski
Guyski Rokicki Gronwaldy ad Causas Suas
Judiciarias ejusdem omnes et singulas in Judicio
quovis vel officio Rnae Majoris minoris vel sub
sellij cum quibuscunque Personis et occasione qua
runvis Interveniendarum tam et actoratu quam
reatu vestrae et agitandae Idque ad Triennium Inte
grum praesentis Sua Rnae praemissa firmare
Elebieta z Biattoskorskich Borowska

Suscepta Mandato ex Pte Comparitione G Eli
sabethis Biattoskorska ad G Jacobi Borowski
Relictae Contra Viduae suae et G Josephi Boro
wski minorennis filij sui Sortis in Bonis
Zołtowo Zuły ergo alios fratres haeredis ad au
tem G Laurentij Borowski Sterilitate decessi fratris
et ergo alios successores naturalis nunc GG
GG Antonium Burgrabio Cath. Placen. Mathiam
et Thomam Borowskie Maiorem Privignos
ejusdem vero Maiorem alias filij fratres in pri
mo voto procreatos ad praenominati G Jacobi
Borowski filios nunc per Ipsos et quae G Tho
mam Borowski duorum Sulcorum Stadio uno
uno cum prato ejusdem Sulcis adjacenti in Bo
nis Ejusdem Zołtowo Zuły sit per Decretum
Contra se cum alijs agris in vim portionis

Eunde

Eundem Maiorem filium Concurrere ejusdem filio
Maiori ex divisione ad emptionem et appro
priationis usus et proventus et ejusdem perce
ptionis insuper Sortem totius et integrae
substantiae Mobilis et immobilis fratris ad
G. Laurentij Borowsky sterilitate decessi ipsius
fratris et sui Maiori filij fratris germani de
relictae in sui Maiorem filium et spes devo
lutae per omnes apprehensiones et occupa
tiones nihil sui Maiori filio ex eadem succes
siva substantia velle tributionem ad extre
mum per Antonium Borowsky sui Maiorem
et alterum filij Iacobi diffamationis honoris
et bonae famae prostitutionis verbis calumi
niosissimis honoris denigrationis pre
alium cum detrimento honoris objectionis
coram variis personis ubique locorum verbis ho
norem et bonam famam carpentium propa
lationis exinde cum leges Rnae processio
nis ac aliarum injuriarum et inconvenientiarum
facta quod dolet informa latior.

Elżbieta z Białoszewskich
Borowska

Suscepta Protestatio ex Pli Comparitione
G. Petri Witowski suo et LL. Josephi Nicolai Joannis
et alterius Joannis de Boni Przeradz magna
subditorum atque infidelis Mosielae Blomiak Zabor
nae in ejusdem Boni Przeradz Lib. Arendatoris
suae nomine cum G. Josephum Dybski Dominum
ac Famatos Jacobum Kulielski Va
lentinum Bremerski ac Josephum de Co
gnomine ignotum ejus famulos nomine
per ipsum et quem Dominum in campis ma
gorum intempestive et non in tempore solito
frumentorum seminare et inseminationem
importare ~~[illegible]~~ praescriptionis
Lapimentorum non septionis frumentorum
de tempore ~~non~~ collectionis neglectionis

inventarior protestan et subditor nul
lis de damnis et ex liberis pascuis ad
forestam per saepe abactionis unius pa
ri equor per tres dies in Egsdo ad oppi
dum Mlawa et Wyszkowo equitando
liberibus jam vero tertij equi fame
in foresta macerationis frumentor
in tempore ~~solito~~ solito ex Campis
non colligendo propter solam inferendae
protestam injuriam et occasionem haben
dam peragendam protestam violentiam
in Campis conservationis infidelis Judaei
arendatoris protestam equor similiter
ex pascuis ad forestam abagere prae
sumptionis et fame macerationis
LL Josephi et Joannis aggrestis pro
testam subditor nulla de causa in
festationis oppressionis concussio
nis minar variarum propalationis
damnor plurimor in frumentis et
pratis inventarijs suis illationis sui
protestam saepissime laesionis diffa
mationis dishonorationis familior
suor in oppressionem protestam et sub
ditor fomentationis per fomentatos
sui protestam verbis indiscretis aliquo
tiis affectionis subditor protestam
interturbationis occasionis mali
et excitandar rixar exquisitionis
ad extremum per solummet [illegible]
dominum feni ex pratis LL Nicolao
et Lucae protestam subditis interce
ptionis protestam in duellum aliquo

tiis

ali grotes provocationes Lites et ten
piste testes Calumniatores aliasq;
sententias et reverentias Regi
timos Pandas Executores Edmde
Cox Leges Regni testiones facta quod
Statuit Jurisdictionem Laten.

Peter Lestrange

Susceptus Mattie et Ux Corpatrio de Mssii
Francisci Hesketh Richardi Seymer no
Francisci Hesketh Richardi Seymer no
mine et officio ali Comissio Matrimonij Epte
mi et Officialis Curie Sedis Bonor
mi et Richardi Segrave Scriptoris Bonor
Romatowo Londoi fratris dni germani
Thomas Albert Cleykeyn Executoris testi
Romatowo Edmundi Executoris Ux Ste
phani Rosewell fundat et dotat ex Sr
tabularij Mag Mssi patris Londoi
Testatoris Cestuis gratis devenit
Testatoris Cestuis gratis devenit
Testatoris Cestuis gratis devenit

et Lowicz Markowicz Iudices Supremi per
MRP Michaelem Olewniczak de Piasto
wo authentice et iurat. recognit. prout extabat
productis

Videatur hoc loco Relatio extradicta Cita
tionis pro Iudicijs praesentibus hic in Sepre Celebrandae
Servicij ex Parte Illustris Mi Iulianae de Kar
penchauzeny et Mi Thomae Dybowski Succa
merarij Plocensis et Perillustrium Rdmorum Ioachimi
archidiaconi Gnesnensis Antonij Scholas
tici Iuniuladislaviensis tum MM The
dei Capitanei Iancovae Francisci Succa
merarii Plocensis Dybowskich Cum GG Ada
mum Miczynski et Mariannam Lasocka
Conjuges tum Franciscum Wosniewski
Geometram per MRP Michaelem Ole
wniczak de Piastowo authentice et iurat. prout
extat in productis

Similis Relatio pro Iudicijs praesentibus
hic in Sepre Celebrandae Servicij
ex Parte Suprascriptorum Illustrium et MM
et Perillustres Rdmorum Dybowskich
atque NN Casimiri Dybowski Iacobi
Czarnowski Casimiri Zembrzuski Iaco
bi Wrotecki Cum IM Maximilianum Brano
nem Comitem ac Maykowy Sierakowski
Castellanum Plocensem ordinum equitis alte
et Stanislai Equitem per Eundem Mlem
Olewniczak de Piastowo authentice et iu
ratum recognit. prout extat in productis

Actum in Sepre in Pictione
actorum Terrestrium Plocen
sium Sabbatho Postridie Festi Lan
cti Mathaei Apostoli et Evangelistae Scilicet die
vigesima Secunda mensis Septem
bris Anno Domini 1787

Suscepta Mantio ex Pli Comparitione
Andreae Podlecki Sortium Bonorum
Smoszewo Haeredis Cum 29 Julio Ciuo
Umiensky et Martianna Sielska in vicem
Conjugis Dnorum ac L. Sylvestrum ex de Bo
nis Smoszewo subditum rne per Eps et quem
Maritum Dnum resignatis Sili Maanc Cinis Par
tibus Sortis Bonorum Smoszewo a 9 Laurentio
Smoszewski quaesitae pratorum ex apposito
horto Maanc haereditarii in Epa Bonis
Jacob non cessando ab anterioribus violen
tijs damnis Injurijs Sili Maanc sed praesens
quaerela eo nomine facta et causa ad Judicium
praesens Instituta testatis illatis nunc re
center stante jam iste respectu in ante illa
tam Injuriam et attentam violentiam Consul
to et ex malevolo animo violenti modo
ademptionis et Tertiae Partis suae Sortis
propter se reservatae adjunctionis Cir
ca praemissam Injuriam protestatur Maanc
se se opponere per utrosque Conjugis laesionis
diffamationis honoris detractionis
famulorum oppressionis per L. vero Sylvestrum
damnorum plurimorum in frumentis et pratis
Inventarijs Lijs Consulto die ac nocte
Impulsis Illationis Maanc circa damna
se se opponere disgustibus Latationis pupil
lorum Maanc oppressionis vestium dis la
cerationis famulorum protestatur infesta
tionis

Infestationis aggravationis Converberatio
nis per Dominos autem Justitiae de praefato
Subdito suo requisitae nolle administra
tionis qui nimo quaesivit Sylvestri ad inferen
das Sti Maarum Injurias et ad opprimendum
et Concutiendum Sti Maarum fomentatio
nis et Subordinationis Sti Maarum ingres
sus et Egressus ex Villa et ad Villam in
via publica denegationis hominum
famularum in viis publicis Sepissime In
festationis Exinde Leges Rmae processio
nis ac aliarum Injuriarum violentiarum et incon
venientiarum facta quae dalis in forma
Latior.

Andreas Podlecki rt

Suscepta Maatio ex Pti Comparitione
G Andreae Podlecki Sortium Bonorum Smo
szewo haeredis Cum GG Michaelem Ja
cobum Thomam Stanislaum Simonem
Bradnickii Antonium Ligowski Mathae
um Lucam et Sebastianum Dzierzgowski
Bonifacium Gamienski Sortium Bonorum
Kozice Haeredes et possessores ac alios me
per Ipsos non Testandos ab anterioribus vio
lentiis damnis et Injuriis in ante Maa
illatis nunc recenter in anno praesenti damnorum
plurimorum in frumentis et pratis Inventa
riis suis et Tenutariorum possessorum illatio
nis in uno loco duodecim Lucorum aesti
valium penitus Stadio uno in altero loco
quinque Lucorum Similium Stadio Ibidem
uno in Suprascriptis Bonis Smoszewo
Inventariis suis Consulto Impulsis

Compabula

Compalulationis Sylvar. ad Sortes
per Maar. quaesitas spectare Conti
nuo excessionis et devastationis pa
scuor. depastionis et licet illa sat mi
nutissimam ~~partem~~ partem fundor.
scilicet in uno loco quatuor Sulcor.
in altero loco itidem quatuor Sulcor. cum
prato in Nominatis Bonis Smosze
wo modo obligatorio et fama furtur
possident numerosor. Inventarior. totius
illae Kozice ac tandem Bonor. Smosze
wo Impulsionis Inventarior. Maar. expa
scuor. Exmaniationis Insuper Maar.
Laesionis diffamationis ac aliar. Injuriar. et
Inconveniencior. facta quae dalit ufer
ma Latur. Andreas Podlecky etc.

Suscepta Maatio ex Pl. Comparitione
G. Joannis Niedrosky B. C. Plac. Suo et G.
Salomae de Gorskie primi et G. Joannis
Umiensky Burgratij Castr. Plac. ad prae
sens voti Fiscali Contis et Matris Ignatij
Julianae Mariannae atq. Barbarae
filij et filiar. minorennium Umien
skich Principor. Suor. ~~mam~~ Cum
W. Jacobi Brudnicky familiaris atq. L.
Thomae de Bonis Zoltowo magna Subdi
ti Suor. nne Cum GG. Mathaeum Kowa
lewsky et Mariannam Lukowska
Joannem Dobrzenecky et Marga
retham Klobukowska Petrum
Jezdzinsky et Catharinam Pszczyn
ska Martinum Bombalicky et
Mariannam Jezdzienska Casimi
nem

Casimirum Czachorowsky et Marian-
nam Bembalicka Thomam Stud.
Czachorowsky et Agnethen Dobrenie-
cka omnes Juricem Conjugis Dnae Gaspa-
rum Lukowsky et Kowalewsky Lucam
Rycharsky et Jezdziensky famulos me-
per Ipsum et quod et Kowalewsky Sortis dictae
Lumickowizna in Benis Zoltowo magna
sit tantummodo per quartam partem ad
Ipsum spectantis medietatis ejusdem Sortis
ultra proportionem haereditatis Ipsius
nullo jure possessionis usus fructus et
proventus ex eadem Sorte improportiona-
te tenta indebite perceptionis per et
vero Dobreniecky duorum Sulcorum aestivali-
um Maarz alias Prisignorum haereditarum
ac aliorum fundorum multis in locis in hisce
Benis Zoltowo magna sit tam per eundem
et Dobreniecky quam et Kowalewsky adem-
ptionis et appropriationis, in super
vacca Maarz alias Contis propriae stan-
te in duali post ad et Umiensky in duali
statu propter conservationem tempore
hyemis ejusdem et Dobreniecky datae per
eundem et Dobreniecky Exhalationis
Causationis jam vero per et Dobrenie-
cka Contem Sup fructiferae et Tho-
mae de Benis Zoltowo Maarz alias
Prisignorum subditis jam post effossionem
in hortis olerum in hortis nullis
de damnis Interfectionis, per et autem
Bembalicky possidendo in praenomi-
et jam vero ad Maarz alias Prisignos in tribus Partibus
natis

praenominatis Bonis Zoltowo Sorten
minutissimam non Juxta proportionem
suae Sortis haereditariae verum ultra
proportionem novalium in nonnullis
in locis Extirpationis in nonnullis
~~locis~~ Sterilitatem fundorum Jacq ad suos
Maag prisignos pertinens Evacuationis
et Consemminationis praesumptionis
et Eorum fundorum nulliter possessionis
et utifructionis sicq suis Sortem
dilatationis et ampliationis denique
G Thomam Czachorowsky lapis in hor
to Maag prisignorum effossionis et ejusdem
in suo proprio horto Implantationis
ad extremum per omnes Incultatos da
mnorum plurimorum in frumentis et pratis
Inventarijs suis Consulto Impul
sis die ac nocte ablationis Inventa
norum ad forestam abactorum per GG
Bombalicka et Jezdzienska Consor
tes Solimet violenti modo ex fore
stationis L Thomae Circa damna
dominorum suorum se se oppo
nentium per omnes Infestationis Juri
cutionis Concutere attentationis
nullitatem per G Kowalewska minorem
nium Maag Prisignorum ad Intercipiendum
et spiritum extradendum vestem Sericeam
post Ipsorum Prisignorum Parentum de
relictam Subordinationis vestisque
ejusdem ad se receptionis et pro usu
suo Conversionis per omnes famu
lorum et Subditorum a famulitijs avocatio
nis

avocationis et fomentationis dicti
Maarij et absentis Contis et Principis
Terciorum diffamationis dishonora
tionis aliarum Injuriarum et violen
tiarum peractionis facta quaedam
[illegible] Latur.

Joannes Niedroski mpp

G. Joannes Niedroski B. C. Pl. Sac. Suae et GG.
Salomeae de Gorski primi et G. Joannis
Umienski B. C. Pl. Secundi ad praesens
voti Contis Suae et Magni ac Ignatij Iulianae Ma
rianae et Barbarae minorennium Umin
skich filij et filiarum Principis Suorum me
in et Ex GG. Alexandrum Szymborski
et Theresiam de Umienskie Mieien
Conjuges Mantus est Idque in eo Quia Ipsi
GG. Szymborscy Conjuges quamvis bene
scriberint quod tam ab G. Joannes Umien
ski Maarij absentis Contis primaevum Manto
vero Principis Parentis quam etiam
ab ad supra scriptorum Maarij Principis
avo in dote de Bonis Paternis et Ma
ternis Eandem G. Szymborska Concernens
totaliter pacificati extiterint Sum
mas ad scripta manualia per olim
Maarij absentis Contis et Mantum Principis
Parentem si et in quantum Contra
ctas receperint pereant autem tres et
oves itidem tres ad Conservationem si
dati morbo accidentali Insimul
cum Inventarijs ad G. Umienski exha
lati

exhalate fuerint boven et ephiphi
um nequaquam Comodaverint Stante
que vita ad S. Joannis Umienski Exi
stentes in omnibus Summis et prae
tensionibus nunc ad successionem
ejus praetextuose usurpatis pacificati
nullam mentionem fecerint nec pro
cessum Instituerunt ~~mod~~ attamen
Ipsi modo primum cum Suis Maam
cum Suj Maam Conte alias Prisignor
Matre vota Matrimonij Juverit Tmo
suo pro Judicij Joyne respectu Solu
tionis Summarum primae Centum viginti
fl Pol quasi modo Inscriptione authen
ticarum alterius Sexcentorum Tynf
ex Summis prima Nongingentorum Quin
quaginta altera Trecentorum ~~[illegible]~~ Stud
Quinquaginta Tynf ac si ad scripta
manualia per ad S. Joannem Umin
ski Maam Centem Primaevum Mari
tum ab Eodem S. Szymborski Contractis
provenire restarent denique ratione
bonificationis quaedam porcorum eiusdem
bovis ephiphij ac si accomodatorum
atque praetensae Solutionis dotis ac si
non pacificatae Sibi Maam et absentem
Centium et Prisignis editae multis Ca
thegorijs varijs in Circumstantijs repte
to se Maam et absentem indebite Con
veniunt jam in ante ab ad S. Umien
skie Maam alias Prisignor avo et
Parente in omnibus Circumstan
tijs

Circumstantijs praetensionum summarum
et praetensionum usurpatae existentes pa
cificati Maiorum et absque Injuste aggrava
re Student Solutionem Summarum jam
ante levatarum et perceptarum Indelite prae
tendere praetensiones Injustas post fata
ad S. Joannis Universitatis ad Succes
sores formare et usurpare praesumunt
Quare Maiorum obviando Substantiae
Maiorum Principum Integritati de Indelita
Maiorum et absque vexa et processu aggra
vatione Summarum et praetensionum
Injusta ad Maiorum et absque praetextuosa
vendicatione de nullitate quorumvis Scri
ptorum et actuum officiosorum ut in antea
tis factione sublatorum et ex alijs Circum
stantijs nullitatis vitio Subjectis et de hoc
prorogandis Super Ipsis poenis Iterum
Iterumque Maiorum.

Joannes Niedroski mpp.

Suscepta Protestatio ex Pte Comparitio
ne S. Mathiae Suski Suo et Gg Sophiae
de Rzeszotarskie Contis ac Bartholo
mei et Petronellae Virginis Innuptae
filij et filiae Sustrich Suorum nomine Cum
Gg Hedvigin de Zoltowskie ad S. Franci
sci Seu alterius nomine Gluchowski reli
ctam Contem viduam Matrem Franci
scum filium Gluchowski Catharinam
itidem de Zoltowskie ad S. Martini Ko
walewski Relictam Contem viduam
et Catharinam Virginem Innupt filiam Zol
towska in primo voto procreatam tum

rre per Ipsos non Cessando ab ante
nonbus violentijs damnis Injurijs
respectu quarum in Judicio praesens
actio vertitur Sibi protestari et absenti
illatis quinimo quotidie Easdem adden
do et accumulando dum et quando
recenter Inventariorum Scilicet
boum Ipsorum ex Consulto in horde
um protestans Impulsionis Eorundem
boum protestari absque filij ex Eodem
hordeo expellere per G. Gluchowski
filium Infestationis opprimere atten
tationis Circa praemissam filij prote
stari Infestationem Protestans
absque Contra se se opponere Interturbationis
Collapidationis attentatio
nis utrorumque tam absentem Contra et Matri
quam filij laesionis diffamationis
per omnes damnorum plurimorum in frumen
tis et pratis Inventarijs suis die acrem
ete Consulto Impulsionis illationis pi
si abreptionis Insuper verbis Inde
centibus et Corrosivis Protestari
et absque Saepissime affectionis dis
honorationis Calumniationis ex Sum
ma malitia ardescendo Ira inhone
ste se se gerendo verborum malevo
lorum in detractionem honoris pro
testari et absque propalationis Exinde
Legis Rni processionis ac aliarum
Injuriarum et violentiarum Inquisitionibus
Probandis peractionis facta quae Latius
informa Latur Maciej Lusky st

MAGP

Ill. RR. PP. Valentinus Romanczyk de Villa
Ludrogi authus et Sacratus palam Rect. Quia
Ipse Labit. Secum NN. Jacobo Garczynski
et Josepho Osiecki in Evidentius Testimonium
Sibi assumptis ex requisitione officiosa GG.
Mathaei Swięcicki et Stanislai Swierkocki
Bonor. Babe Troska in Terra Dobrinz Consistens
Haeredum et Possessor fuit in Berris Eorum Bo
norum Babe Troska die hodierna in actu Conten
ta et Illa Condescendens ~~[illegible]~~ partem Ber
rae Eorum Bonor. Babe Troska in longum et
latum quartam Partem Millianis in se retinens
per GG. Catharinam de Zdziarskie primi et G.
Ludovici Swięcicki Secundi voti et G. Ada
mi Kokosowski Capitanei Bachtyny Reli
ctam Conten. Viduam Matrem Andream
Melchiorem Petrum ~~[illegible]~~ filios Swięcickie
Bonor. Paprotki Białasy haeredes et possesso
res adempta et avulsam vidit et debite
Conspexit de quo Pro Ill. Mtis fecit Rela
tionem in locis dictis Cerwone Wody et
Narty antiquitus ad Bona Eadem requirens
spectantem ut Mtis relatum est.

Ill. Mtis qui supra palam Rect. Quia Ipse
Labit. Secum NN. quibus supra in Eviden
tius Testimonium Sibi assumptis ex requi
sitione officiosa G. Mathaei Swięcicki
Artium Bonor. Babe Troska in Terra
Dobrinz Iacens haeredis fuit in Eorum Bo
nis Babe Troska die hodierna in actu
Contenta et Illa Condescendens Tres Sulcos
aestivales arcae requirens haereditariae per
Semi Stadium sese protendentes per GG.
Stanislaum Parentem Vincentium filium
Swierkockie ut Mtis relatum est adem
ptos vidit et debite Conspexit de quo Pro
Ill. Mtis fecit Relationem

Ill. Mtis qui supra palam Rect. Quia
Ipse Labit. Secum NN. Mathaeo Swięcicki

et Mathia Swierkocky in Evidentius Te
stimonium Sibi adhibitis ex requisitio
ne officiosa G. Jacobi Garczynski Bonorum
Babe Kempa in Terra Dobrinensi Consi
stens Tenutarij Possessoris fuit in Campo
Eodem Bonorum Babe Kempa die hodierna
in actu Contenta Astrae Condescendens
hordeum in Sulcis Septemdecem Sta
dio uno Millium in Sulcis duodecem
Similium ex Dispositione Divina penitus
non excreta vidit et debite Conspexit de
quo Pro Ide Mlis fecit Relationem

Suscepta Protestatio ex Pte Comparitione
G. Mathei Swięcicky Cum GG. Stanislaum
Parentem et Vincentium filium Swier
kocki rne per Ips in una Villa Secum
Protestans Commanendo fructuum ex
Piris in area Protestans hereditaria
excretis et Existens et alijs arboribus
fructum habentibus Colligere dene
gationis, ad baculum praegrandem
sese proreptionis et omnino sui pro
testans per filium nisi se suus pro
testans fuga salvaret omnino velle
Concussionis protestans Insecutio
nis Sessionis diffamationis fru
ctuum ex piris et Malis in fundo
Protestans hereditario excretis abreptio
nis. Exinde Cum leges Rnae processionis
ac aliarum Injuriarum violentiarum facta
quae dabitur in forma Latior.
Mateusz Swięcicky st

G. Mathaeus Swięcicky ~~Mactus~~ Cum
G. Stanislaum Swierkocky ac alios
Mactus est Idq de meliorationem Decre
ti Judicij officij Castri Bobrowniczi

Bobrowniczy Inter se Maan abuna et
Eundem S. Swierkocky ac aliam partem ab al
tera In Causa respectu Equae bovis
ac Suum binarum Maanum proprium
Causa ejusdem S. Swierkocky Exhala
tam ac fomentationem et avocationis
famulorum aliarumque Circumstantiarum in
Eodem officio Castri Bobrowniczy pro
mota ex Inquisitionibus per Testes
Consanguineos offensos et Invidos
Singulariter tamen S. ~~Franciscum~~
Stanislaum Osiecky Supra fati S. Swier
kocky Socerum alias ejus Consortis fra
trem germanum ac Honestum Franci
scum Oullatorem ex re ejusdem Oulla
toris in progressibus et vitijs abomino
sis per Maan admonitionis et ab Eque
progressibus ut desistat Coercitionis Sibi
Maan offensum ac alios Invidos Inedu
ctos ~~et~~ Eductis cum Summa maan
Injuria et gravamine prolati poena
litatem tam personalem quam Crume
ralitatem ~~[illegible]~~ se Maan Irrogantes et
hi et alijs rationibus Judicialiter
Inferendis in suo robore stare
non valentes nec non de Injungenda
Subalterna ex Testibus fide Di
gnis educenda Subalterna Inquisi
tione sibi Maan Subsequenda damnum
in Inventarijs per Ipsum Causatorum
bonificatione Iterum atque Iterum
etiam Intuitu Irrogandum Super Ipso
poenam quam Solennissime Maan

Mathaeus Swierczyński

Videatur hoc loco Relatio extraditae Citationis pro Judicijs praesentibus hic in Sepre Celebrandis ex Parte GG Petri Witusky et Theresiae Tanska Conjugum cum G Josephum Dybsky ac Fratres Kulczyckij et Brzezinskij formulos pro MRGP Stanislaum Kazmierski de Przeradz auth et Jurat recognit prout extat in productis

Videatur hoc loco Relatio ed. Citationis pro Judicijs praesentibus hic in Sepre Celebrandis ex Parte M Antonij Zyleniecky Tribunalis Sepre et N Rytkowsky cum G Josephum Rozniszewsky pro MRGP Petrum Brzyszowicz de Bledzewo auth et Jurat recognit prout extat in productis

Videatur hoc loco Relatio ed. Citationis pro Judicijs Tribunalis Rnum Petrnovicz Sertorij ex Parte Religiosissimae ac Dedicatae Ursulae Constantiae Podoska Conventus Sepre Monialium ordinis S Benedicti Abbatissae ac totius Conventus cum MM Bartholomaeum Zbowinsky et Catharinam Kamienska Conjuges Tribunus Plocensis ac G Zgliczynsky Burgrabium Castr Bresk Cujaviae pro MRGP Paulum Bielaszewsky de Zorowka auth et Jurat recognit prout extat in productis

Religiosissima ac Dedicata Ursula Constantia Podoska Conventus Sepreccensis Monialium ordinis Sancti Benedicti Abbatissa suo et totius ejusdem Conventus sui nomine solenniter Coram Epdem actis in et Conj MM Bartholomaeum Zbowinsky Tribunum Plocensem et Catharinam de Kamienskie Juvicem Conjuges Maata est in Eo Quia Jdem MM Zbowinscy Conjuges exportato favore sui Decreto Tribunalitio in anno 1785 ac ex Eodem Decreto Conducto G Zgliczenski Burgrabio

Custos

Castri Brestensis Cujaviae post determinatum
post Id Decretum Terminum in die Cra
stina Condemnationem Subreptitie Super
sua Maiestate et toto Conventu obtinere
praesumpserunt fundosque antiquitus ad Mo
lendinam in Benei Troska et Rachocim
in ante extantia spectantes non Consi
deratis Juribus Jus Haereditatis ~~affirmare~~
Maiestatis formantibus Sibi Indebite usurpant
Quare Maiestas de Relevatione Superius men
tionati Tribunalitij Decreti praejudiciose ad
malam Informationem Cum Evidentiam rejec
obloquentiam documenter prolatam tum de Ju
subsistentia Condemnationis ex Eodem grava
minoso Decreto Subreptitie obtentae ex
rationibus in Trno Trni inferendis nihil obs
se possibilis Iterum Iterumque quam Obten
nissime Maiestatis meliorationi auctioni seu in
alia Copia perrectioni ejusdem maiestatis in
nullo derogando. Ut Podoska Xieni Sieprska ZSOB.

Religiosissima ac Deodicata Ursula
Constantia Podoska Conventus Siepriensis
Monialium ordinis Sancti Benedicti
Abbatissa suo et Ejusdem Conventus sui
Monialium pro quo pacem Cavet nnc
Sana Rnt Ipsa Ipsa MM ac GG Mar
tinum Gajszewski Ludovicum Rogowski
Constantinum Milewski Joannem Zam
brzycki Stanislaum Sękowski Petrum
Bogurski quorum nominum Buczynski Zie
miecki Jasienskie Lempickie Ciechomski
Majewskie Grabowskie Brzeskie Stra
szewski Szapienski Bardzikowski Petrum
Rudoski Paulum Zołtowski Mathiam Maro
wiecki ejusdem nnos Starzewski Melchiorem

Mieczyński Josephum Lerowski Paulum
Chmielewski ~~Jo~~ Carolum et Stanislaum
Turowskie Josephum Septoski Hiacin
thum Predpitski ~~ad Causas Suas et Conve~~ in
suos veros Ac Suj Conventus Illmos Plentes
elegit Constituit ac Solenniter ordinat
dans et Concedens Ejusdem Plenipotentibus
Suis plenariam facultatem et omnimo
dam absolutamq potestatem Causas suas
et Conventus Suj Judiciarias glbs omnes
et singulas in Judicio quovis vel officio
Rnae majoris Minorisve subsellij cum quibus
cunque Personis et occasione quarum vis
Intervenientiarum tam extractatu quam
reatu vertae et agitandae tuendi defendendi
processus Instituendi Instituti ad finalem
Juris gradum deducendi Decreta Susci
piendi a Contrarijs appellandi Juramen
ta attentandae poenas Judiciarias levandi
de levatis quietandi Executiones urgendi
Intromissiones in Bona offerendi Caete
raq munia veros Illmos Plentes Concer
nens pro Causarum et Juris Exigentia debito
Legis tractu et ordine peragendae et Exe
quendi promittens et Inscribens se et alias
Conventum quidquid per Eosdem Plentes ge
stum factum Constitutumve fuerit pro Ra
tho grato firmoq ac valido Suscepturam
quam quidem Plenipotentiam ad Triennium
Integrum duraturam roburq suum ac va
lorem habituram vult ac praesens declarat
praesens sua Rnae praemissa firmare

W. Podolska Xieni Sieprska 2103

Religiosissima ac D. Eudoxata Ursula
Constantia Podoska Conventus Sieprcz

Sepreq Monialium ordinis Sancti Be
nedicti abbatissa suo et totius suj Conven
tus Monialium nne Qua Ipsa Relationem
Citationis pro Judicijs Tribunalitijs Rnm Pe
tricovicz ex Parte Sue Rntis et Conventus
Sue Rntis totius Monialium Cum MM Bar
tholomeum Zbowinski Tribunum Plocen
et Catharinam Kamienska Conjuges ac
G Zgliczynski Burgrabium Castri Brestensis
Cujavie ad Bona Sniadeanowo editae ad Cassandam ~~[illegible]~~ Con
demnationem Servienti per Mlem Rnm
Gnalem Presidum Paulum Bielaszewski
de Zarowka authum et Jurat Coram actis
praesq sub actu hodierno recognitam
ad mentem Legis in toto approbavit
Confirmavit prout praesq approbat Con
firmat praesq sua Rne praemissa
firmante Vk Podoska Xiem Sieprska 2513

Suscepta Protestatio et Pti Compari
tione G Cypriani Krasienski Cum G Tho
mas Borowski rne per Ips et fr quod
Sili ad se protestam formato odio in
Triginta anseres protestam propri
os et Bombarda longiori globis
minoribus onusta Gaculationis
per Eandem gaculationem anserum
septem protestam propriam nullis dec
damnis Interfectionis aliam anser
mutilationis Paculo Concessionis
Siliginis hyemalis in area Villae Bonow
Kuzgrynowo in oppressionem protestam

protestaz Consominationis Sepi
mente non bene locationis et per
hunc Super transitus volatili
bus domesticis per furamina
relictionis ~~[illegible]~~
~~[illegible]~~ Bunij et ocimi cujuscunq frumen
ti per semi unium Sulcum detivalem
~~[illegible]~~ Stadio uno Coorando Suos
agros penes agros protestaz hereditatis
Bovibus ac aratri Conculcationis Extende protestaz Injuriatio
nis ac aliarum Injuriarum Juctu quod da
lit in forma Latior.

Cy pry on Jurasienskyrt

Suscepta Protestatio ex Ob. Comparitio
ne G. Gaspari Bedorski suo et G. Elisabe
thae Jezicka Contra sud nne G. Anto
nium Borowsky Vicinum suum Imperi
osum rne per Ips ~~[illegible]~~ in anseres
protestaz proprias undecim ex Bombarda
longitudinis globis minoribus onusta
explosionis linearum anserum Interfe
ctionis reliquarum mutilationis et inni
hilum redactionis Insuper percicuni
us plus quam viginti flor valet simi
liter protestaz proprij famulo suo Cuja
cultore mandationis ex hoc Cujacu
latione eiusdem porci exhalationis Cau
sationis eiusdem protestaz nullis de da
mnis ad forestam abactionis et per tres
dies Habentibus injurgatae Incurrum
macerationis vixq post tres dies
Exercitus Nationalis Similitudinem

post tres dies exforestationis pro
testam et alias contra laesionis diffama
tionis. Exinde metae legis transgres
sionis ac aliarum injuriarum et violentiarum
facta quae delictum in forma latior.

Jacper Bedorski et

Suscepta Protestatio ex Pli Comparitio
ne Gaspari Bedorski suo et Joan
nis Bedorski filii sui nomine Cum Adamum
Parentem et Jacobum et Albertum
filios Włoczewskie nomine per ipsos formata
quae injuria ad se protestam et alias
filium praetensione sui protestam filii
ex Campis domum discedere per Jaco
bum Włoczewski Inscentionis domus
protestam superinequitationis super
inequitando Irrealium nunquam pro
bandorum ejus protestam ~~filii~~ alias filio
cum detractione honoris objectionis
~~laesionis~~ ejusdem laesionis diffamationis
Injuper per Albertum Włoczewski
Transequitando penes hortophorium
protestam proprium verbis Calumnio
sissimis tam protestam quam filii affe
ctionis Contemptuationis per Paren
tem autem Adamum Włoczewski Qui
filii sui praemissorum ausuum nonsi
tuperationis qui nimo omnis licentiae
Concessionis damnorum plurimorum in
frumentis et pratis quotquot annis
Inventarii sui in Bonis Wolkowo
Mationis octo Lubeorum aestivalium

ocimi in anno Praesenti ~~[illegible]~~ jam
vero avendo totidem Luteorum similium
anno praesenti Compabulationis Exende
praestanda Injunationi et Legis Regni
Praescriptionis ac aliarum Injunctionum et volun-
tatum facta quae dabit in forma Latur.
Jacopus Bedorski et

G. Joannes Niedrosky BCP Suo et Ill. Salomeae
de Gorskie primi ad G. Joannis Umienski
BCPlus ad praesens voti 2di Contra Suae
Fratrum inter Eos G. Josephum Szymkowski ~~[illegible]~~
Maatus est Idque ex Eo Quia Quia Idem G.
Szymkowski Sciens per optime quod
ab ad G. Umienski Maacz absque Consortis
primaevo Marito privignorum autem Parente
plus vel minus oves octuaginta pro pa-
scuis Bonorum Romatowo Stante Ipsius
Sortium Bonorum Eodem Romatowo Tenuta
na possessione una cum Sepimentis
ovillanis alias Ustami ab annis tribus
acceperit et ab Eodem ovilibus per Triennium
proventum quolibet anno Partici
paverit nihil tamen ad Maacz absque
Contra Marito primaevo absque autem
Privignorum Parenti tribuerit Insuper
nullam adeo nec res Mobiles tam
~~per~~ ad G. Umienski ~~[illegible]~~ nec ad
praesens Maacz absente Contra dederit
Summam pro Tenuta Sortis Bonorum Ro-
matowo Constitutam non pacificaverit
et quod quod praetensionis ad Insidetem
Judaeum Majorem arendatorem Suum
habuerit ab Eodem Conservando Ipsi in
Bonis Romatowo et Eodem protectione
Fratrum Ignatii Juliani Mariannae et
Barbarae Minorennium Umyslich Exhibendo
Privignorum Suorum

exhibendo, totaliter satisfactus exti
terit attamen Ipse formatis quibusdam
se protestare et alias Consortes tam re
spectu ovium Sexaginta per M. Kosciszew
ski Sortium in Bonis Rematowo Rigo
re Contractus a M. Stanislao Zoltowski
Tholonej aquatici Notario habiti Tenu
tario possessore Maanti uti et tanquam
ob. S. Umienski propriam nunc Sui Maanc
Privignos Concernens extraditam nec non
intuitu quarundam frumentorum ac rerum
tam per ob. S. Umienski Maan alias Conser
tis primaevum Maritum quam Maanc
alias Centum ac si ab Ipso accommodatum
et acceptum ~~[illegible]~~ Solutionisque pro Eiusd.
praetensae ~~[illegible]~~ tum quoque usurpatio
nis Cinam Summam unius Centum rigin
ti octo fl. grossorum octo Pol. aeri per Infide
lem Majorek ab Ipso Contractae ~~[illegible]~~
per ob. vero S. Umienski quarimodo pro
Eiusd. Infideli Majorek Expensae alterius
Ducentorum Septuaginta florenorum Pol. pro Co
rethis octodecim Siliginis Sigemalis
mensurae antiquae Sicpreae Infideli Ma
jorek per Ipsum Concreditis provenae
similiter ac si per ob. S. Umienski pro
Eiusd. Infideli Majorek Solis appromissae
utrarumque ~~[illegible]~~ ab Infideli Majo
rek Summis ac rebus variis tenendo
omnes Personas Judaeorum Sub protectione
Sua receptas Injusta praetensionibus
Se Maan et alias Consortem praetermissis
Successoribus ob. Eiusd. S. Joannis Umienski
Evicante per Ipsum Tenutario modo possessorum

et Ejus pupillorum Substantiae Integritati de
Indebita Lege temera vexa et Tenuis ag
gravatione decernendae Ipsi Incompe
tenti actione vindicationeque restan
tium erium apud Ipsos maxime ac proven
tuum ab eribus in posterum ad Ipsos datis
et per tres annos detentis provenienti
tum laxae ac accrementi per Ipsos Com
pensari debere atque nullitate Ejusdem G. Seyn
kowski illegaliter formatarum praetensio
num ac quorumvis Scriptorum et Epistolarum
si cum praejudicio quomodocunque Inter
cesserint de praemissis ac aliis Im
periis Irrogandisque super Ipsos pae
nis Iterum atque Iterum Maiestatis

Joannes Niedroski mpp

Indeat hic loco Relatio extradita Citationis
praejudicii praeter hic in sapie Celebrandae
Sanctae ex Parte G. Josephi D. Cl. G. Petrum
Witowski per MRGP Stanislaum Kozmer
ski de Przerodz auctum et Jurat recognitum pro
extat in praedicta

Similis Relatio Citationis ex Parte Ejusdem
G. D. Cl. G. Petrum Witowski et Theresiam
Tarska Conjugem ac Subditos per Supra
Mlum Kozmerski de Przerodz auctum
et Jurat recognitum pro extat in praedicta

Actum in Płońsko in Positione Actorum Terrestri-
um Plocen. Feria Secunda post Festum Sancti
Mathaj Apostoli et Evangelistae proxa scilicet.
Die 24ta Mensis Septembris Anno Domini
1787mo

Coram Magnifico Francisco à Ciołkowo Ciołkowski
Notario et Jso Sigismundo Skwarski Camerario
Terrestribus Plocensibus.

Suscepta Maatio ex pti Comparitione Jsi Antonij Gwiń-
ski Suo et Jsae Agnethis de Starczewskie olim Jsi Franci-
sci Gwinski maan Parentis Relictae Contis Viduae Ma-
tris cum Jsos Jacobum Franciscum Joannem Petrum et Va-
lentinum Strzeszewskie olim Andreae Filios ratione per
ipsos Summae Centum Tyn ex Summa Majori Du-
centor per Eunae olim Jsi Andream Strzeszewski ipso
Parentem ab olim itiae sui maan Parente in Obligaõ-
nem levatae restan nolle Solutionis exinde Sui maan
et absen Matris damnificaõnis de Cujus Summae
Centum tyn una cum provisione ab Aõ 1749no
provenien ad alterum tantum accreta Vindicatione fa-
cta quae dabitur in forma Latior Jse maan Concernen
Antoni Gwiński R.P.

Suscepta Protestatio ex Pti Comparitio-
ne Casimiri Niezerski Sortis Bonor
Pęsy Haeredis Cons Albertum
Pomianowski ac Josephum Brudzien-
ski ac Franciscum Szmonicuska Con-
juges Sortium Bonor Pęsy magna Hae-
redes et Possessores rne per Ipsos haben-
do Causam respectu attentatae volun-
tiae Sociae Protestanti in Judicio
officij Cash Plocen in qua Causa in Trno
Condescensionis ad Bona Pęsy designata

post Expe

designata post expeditas Inquisitiones
et Sectas omnes Inculpati penales tam Cri
minali quam Personali poena extiterunt
et satisfactionem Q post Decretum
latum Iuxta Combinationem amicabi
lem factam Protestarum ad Impleverunt
Sumpto Sibi et haec causa ~~et~~
et ad Impleta Satisfactione Decreto Cau
se protestarum odio facto secum Con
dictamine modis suis per illicites
progressus ad inventis Aedificij in
hac Bonis Pessy Exerta protestarum
Proprij cum frumentis extriturates
rebus Mobilibus ac Suppellectili
domestica Combustionis et in fu
ullam redactionis de nocte ante
Festa Paschalia Causationis da
mni extra Combusti Aedificij ac rem
mobilium registro Seorsive descripto
specificandis ad eius et plus mellia
flo valentium protestarum ~~Causationis~~ illationis et
non modo Sibi protestarum verum
etiam aliis Personis variarum Injuriarum
Inquisitionibus probandarum per suas
progressus Lege prohibitas per actio
nis praesumptionis Extende me
tae Legis transgressionis et pe
nam Saeculi Rebus aliarum Injuriarum

macerationis Insuper tam per Domi
num quam Subditos protestae et absentiae
filij perpetrationis Dishonorationis
~~[illegible]~~ Citationis
~~[illegible]~~ Licet ~~[illegible]~~ Papiro a Comissio
ne Thesauri Rni Signata tam ~~[illegible]~~ in alia
Causa prius Sub Signo Citatione descri
pta et maculata in altera parte pa
piri ~~[illegible]~~ Cum se protestae Conscriptio
nis Cum damno Thesauri Rni prae
sumptionis ~~[illegible]~~ et taliter
descriptae Sibi protestae expectatio
nis mandationis Exmdi poenae distin
ctae pro suo elemento Succulitionis
~~[illegible]~~ Insuper vanae praeten
sionem ad se protestae formationis
Irrealium quod nunquam probabuntur
objectionis Trnis Suis aggrava
tionis ~~[illegible]~~ damnorum plurimorum in
frumentis et pratis tam per Dnum
quam Subditos quot quot annis
Illationis Inventariorum suorum Sine
Custodia vagare permissionis
ac aliarum Injuriarum et Inconvenien
tiarum facta quae dalitur informa
Latior

Paweł Begierski

Actum in Płońsko in Positione Actorum Terre
strium Plocensium Feria Quarta post Festum
Sancti Mathaei Apostoli et Evangelistae proxi
ma scilicet Die Vigesima Sexta Mensis
Septembris Ad Domini 1787.

NS. MRGP. Andreas Marciniak de Ogonowo Authus et Jurat
palam rvit Quia Ipse habitus se cum Nobilibus Francisco
Wilamowski et Joanne Suliński Gratia evidentioris

Testimonij se cum assumptis ex requisitione Offsa
Mci Antonij Chmielewski Camerarij Trris Zawskrzen
Bnr Ogonowa Hæredis et Possessoris Fuit in Eisa
Bonis Ogonowo Pratisq Dictis Dombrowki et Bartko
wki Die 21ma Mensis Augusti Ao Currenti et ibidem
condescendens Pratorum Suprascriptorum Dombrowki et Bartko
wki in Corpore Granitiei Bnr Prædictorum Ogonowa circa
Granitiem Bonorum Luszewa et Prata Luszevien voci
tata Kempiaste Existentem non postremas Particulas
Eorum Pratorum primo Obstipationibus vulgo Zatykami
Obsignatas post per Subditos Bnr Luszewo Prata
in Eadem Obsignatione confalcastrata ad Fenum ex
Eisa collectum et ad Bona Luszewo convectum hæcq
Omnia ex mandato Mci Joannis Zorawski Tribuni
Zawskrzen Domini Sui peracta Vidit et Debite
conspexit de quo Præsentem Idem Mtis fecit Relationem.

Idem Mtis qui Supra palam rvit Quia Ipse habi
tis se cum Nblibus Paulo Szempleński et Antonio
Szymański in Evidentius Testimonium sibi adhi
bitis ex requisitione Officiosa Mci Antonij Chmiele
wski Bnr Ogonowo Hæredis et Possessoris fuit in Eisa
Bonis Ogonowo Locoq Dicto Palicka Die 24. Mensis
et Anni Currenti et ibidem condescendens Avenæ
Sulcos æstivales Tredecem Vario in Loco ad unum
tamen Stadium numerando Inventarijs singula
riter Anseribus Mciæ Elisabethis de Krasińskie
olim Mci Stanislaj Dembowski Vexilliferi Za
wskrzen Relictæ Contis Viduæ Bnr Dziecktarze
wo Possessistricis conculcatos compabulatos et in
nihilum redactos nec non Eandem Avenam in alijs
conculcatos vidit et Debite conspexit de Quo Præsentem
Idem Mtis fecit Relationem.

M. Antonius Chmielewski Camerarius Trris Zawskrzen
Bonorum Ogonowa Hæres et Possessor suo et Mcorum Valen
tini vices Regentis Crenz et Leonardi Camerariæ Trris

Zawskrzen

Zawskrzeny Filiorum Suorum ac aliorum tractu Causae Speci-
ficandorum nomine contra M. Joannem Zorawski Tri-
bunum Zawskrzeny Bonorum Luszewo Haeredem et Poses-
sorem Dnum tum Absos Mathaeum Gurba Franci-
scum Ferrifabrum Valentinum aliosque de Bo-
nis Luszewo Subditos maatus est Idque in Eo
Quia Idem M. Zorawski Particulas Pratorum Dicti
Dombrowki et Bartkowki in Corpore Granitierum
Bonorum Ogonowa circa Prata Lutosa Bonorum Luszewa
vocitata Kempiaste existentium Possessioni im-
mediatae haeredum et Possessorum Bonorum Ogonowa
Subjacentes primo Obstipationibus vulgariter Za-
tykami in Anno Praeterito obsignavit, Post vero
praesentem Anno Obsignatos Locos Pratorum Ogonovien.
Subditis Suis confalcastrare mandavit quo
Subditi mandata Domini Sui adimplentes
haec Prata confalcastrarunt, Fenumque ex Eisque
ad Bona Luszewo conveherunt, quo majus au-
tem L. Mathaeus Gurba jam post haec Signa ob-
signata Fenum per Subditos Ogonovien.
pro ~~ex~~ Commodo Domini Sui confalca-
stratum Sera nocte ad Bona Luszewo accepit
M. Zorawski alienam proprietatem violavit et
per vim recepit Usu fructu et Possessione im-
mediata privavit exinde contra Leges Regni
processit, ac poenas Legibus Regni Sancitas
in se traxit, de Quibus super ipsis irroganae
et Extendenae Vindicationeque praemissorum Pratorum
cum Dando de Perceptis proventibus Calculo
ac bonificatione quarvis injuriarum et Damnorum
ex Eodem fonte emicanae contra praedictum M. Zorawski
Dnum et Subditos ejus suo et quorum supra
nomine agit quam Solennissime maatur.

A Chmielewski mpp

Ps. M. Antonius Chmielewski Camerarius Trnis Zawskrzen. Bonor. Ogonowa Hæres et Possessor Succurrenq. infrascriptæ suæ injuriæ integritati ne per taciturnitatem in Portione Molendini Aquatici in Fluvio Wkra Bo Rybitwy extanq. cum fundo Aggeris et agens ad Locum molendinum in Sua circumferentia spectanq. Hæredibus et Possessoribus Bo Luszewa et Ogonowa mente Decreti Condilis more Potioritatis in Substantia Bogusławiana ex Decreto Tribunalitio Regni Petricovien. Lati Divisione applicati per anteactosq. hæredes et Possessores Bo Luszewo devastati aliquot patiatur Detrimentum, et in rebus Ferrejs Ligneis Lapidibus ex Eoq. molendino ad Bona Luszewo totaliter interceptis, ac quovis Usu fructu exinde provenire Debito periclitaretur, conq. M. Joannem Zorawski Tribunum Zawskrzen. Eorq. Bo Luszewo hæredem et Possessorem adhærendo anterioribus hoc in Puncto Quærimonijs Authe Subsecutis quam solennissime maatur.

A Chmielewski [illegible]

Suscepta Maatio ex pti Compartione Infidelis Ersiek Markowicz Tabernæ Myrtkovien. suæ et Jnss Haia Vutkowna Contis suæ nne conq. Jm Jaspharum Dobrski Raone per ips Sui maanq. ac absenq. Contis trno Suo pro Juæ Crenq. Plocen. respectu Solutionis Summæ Quinque Aureor. hunq. ac si per maanq. (quod nunquam probabitur) in Taberna in Bonis Myrtkowo sibi tibi furto ablatæ Edito Sui maanq. ac absenq. Contis circumscriptionis injus Litisq. expensas frustraneas inducere conaonis exinde Sui maanq. ac absenq. Contis

summopere

summopere injuriationis ac pœnar. in se tractionis de quibus super Ipso irroganæ et Extendenæ decernendaq. magnis ac termini ex Actis Eliminaõne facta quæ dabitur in forma Latior.

[illegible]

Suscepta Mãatio ex pri Comparitione Gri Vincentij Sieklucki conq. M. Stanislaum Czapski Generalem Exercituum Regni Rr. Sokolniki Possessorem ratione per ips levata à Se mãanq. Summa Duodecem Aureor. hungq. Dimissoq. in procentu ab Eaq. Summa adnotatione mnli in Sokolniki Die 29 Julij Aõ 1785. consera in loco Dicto Marozewo Prato, Ejusq. Prati post expirium unius Anni receptionis Summæ vero Omissæ Duodecem aureor. hungq. ad multas per se mãanq. ad ips factas requisitiones non persolutionis, nec provisionis ab Eaq. Summa provenienq. velle pensitationis, reversusq. in Papyro à Thesauro Rni signata supra de Data exarata adnotatione dari appromissi conscriptionis recusaõnis exinde Sui mãanq. velle damnificaõnis de Cujus Summæ una cum provisione ab Eaq. provenienq. vindicatione facta quæ dabitur in forma Latior.

Wincenty Sieklucki R.T.

Suscepta Proãtio ex Prnali Comparitione Gri Joannis Goszczyński conq. Gros Andream Karwowski Dnum et Nblem Joannem Rybicki famulum tum Laurentium Archutowski Sortium in Bonis Karwowo Krzywanice sitt hæredes et Possessores raõne per ips in Una villa se cum proãnq. Commanenq. Damnor. Plurimor. in frumentis et Pratis ac Hortis Inventarijs Suis absq. Custode vaganq. ac etiam deliberate tam de Die quam de nocte consulto impul

sis

sis quottannis illaonis, Sui vero maan circa Præ
missa Damna se se opponen ac etiam varijs
in locis Diversis coram personis inique læ
sionis diffamaonis, verbis honorem Nobili
tarem ac bonam famam Denigran affectio
nis, per Sollummet vero Gm Karwowski famu
lor et Subditor sui maan a Servitijs modis
Suis adinventis avocaonis exinde per omnes
metæ Legis transgressionis ac pœnar in se
tractionis de quibus super ips irrogan
et extendenæ facta quæ dabitur in forma
Latior.

Jan Goszczyński mp

Ex Copia Parata. Gsus Paulus Konicki nomine et ex Speciali Commisso
Mci Pauli Sutkowski Dapiferi Lukovien Parentis
agens in et con Mcum Gregorium Sutkowski Da
piferiæ Lukovien maan Principalis Filium
maatus est in Eo quia maantis Mcus Principa-
lis data educatione consentanea eidem Filio Suo
voluit Eum in perfecto videre Statu, cum vero
memoratus Mcus Gregorius Sutkowski Filius
spretis Parentalibus impensis in Educaonem
ulteriorem Subsequenæ Oblatis, ad alias Oras
cum Summo Sui mfntis Mci Principalis
Damno se transtulit, et à potestate Parentali
Ipse solusmet se eliberavit, idcirco mafnam
nomine quo supra denuntianæ eliberaonis
Ejus à potestate Parentali progressum, ne Cui
piam pro Eo respondeat, adhærendo anterior
bus mafnibus iterum protestatur.

Paweł Konicki R.T.

Videatur hoc Loco Relatio Editæ Cionis pro Judicijs
Trnbg Ploc hin in Płońsko celebranæ ex pte Gri
Stanisłaj Mystkowski con Jnfe Jciek Mercatorem
Płonscen et Wołek ac Szymkowa per MRGP. Vin

centium

centium Adamowicz de Gwiny Woyskie Authum et Jurati recognita prout Copia extat in Productis.

Suscepta Mãatio ex Prli Comparitione Jnff Jciek Zelkowicz Mercatoris Plonscen. con. Gn Stanislaum Mystkowski ratione per ipsum Sui mãan. trno Suo pro Judicijs Pscen. hic in Płońsko celebranae sibi mãan. insimul cum Jnff Wołek et Szymkowa Vexatorie edito extensionem pœnalitatis pro Evectione ejusq Jnff Wołek cum rebus ejus proprijs ex Bonis Mystkowo ad Oppidum Płońsk ac si per maan. subsecuta (quod nunquam probabitur) concludenti, nulliter ac indebite concitaonis, in Jus Litisq expensas frustraneas inducere conaonis, Arestiq super Eoq Jnfideli Wołek ac rebus ejus proprijs apud se mãan. irreperibilibus impositionis exinde pœnar. in se tractionis de quibus super ipso extendenae ac decernenae in Actoratu ejusq Gn Mystkowski con. se mãan. indebite promoto incompetenti Actione facta quae si opus fuerit dabitur Latior ad Acta.

[illegible]

Actum in Płońsko in Positione Actorum Terrestrium Plocensium Feria Quinta ante Festum Sancti Michaëlis Archangeli proxima scilicet Die 27. Mensis Septembris Aõ Domini 1787.mo

Ex Copia Parata.

Ad Judm Actaq Pscen. Trna Ploc. in Płońsko prlli veniens M. Thomas de Obory Kolumna Łaźniewski Serenissimi Electoris Saxoniae Consiliarius et Succamerarius Br Kołoząb Drozdzyn cum attinentijs Haeres Eisq coram Actis con. Rlgsum in Christo Patrem Lambertum à Sancto Antonio Concionatorem Emeritum Priorem Conventus atq Parochum Plonscen. totumq Eunae Contum Plonscen.

Ordinis Carmelitar. mãatus est in Eo; Quia ipse et quia Ill. Jose
phus Murarius intuitu restaurãonis in Taberna per se
mãan. in Bonis Suis Ædificata modo Artis suæ Murariæ
Caminor. Fornacum ac ejus Omnis quid quid tangi laboris
Murarij in Eaq. Taberna potuerit p. Summa Centum flo. Pol.
compositionem Amicabilem confecit, in Corroborãonemq.
Ejus Quotam Sex flo. Pol. levavit, et labores Sui spatio
aliquod Dierum exercuit, tamen excogitata existentiæ suæ in
Plonsko necessitudine non solum ad Continuanæ sui labores
artiferas non revertit, verum in hucusq. apud Contum Plonscen.
mãatos commorat, mãanq. per Sui non recursum summopere
injuriavit et Elusit Rlgsus vero Prior cum Contu tam ad Ami-
cabiles requisitiones qm. Offsum Arestum hunc Murarium
sibi mãan. extradere recusavit, Decessumq. per id Causavit
de Expetenæ itaq. ejusq. H. Murarij in Judicio Competen. extradi
tione vindicanæq. p. quovis Demerito Seorsivis pœnis hanc
Actis pœn. detestatur quærelam salvis de jure salvanæ mediis

Thomas de Obory Łaźniewski

Mcus Thomas de Obory Łaźniewski Serenissimi Electoris
Saxoniæ Consiliarius et Succamerarius Sanus
prnaliter R.R. Generalem Plentiam in Personas
Gor. Hyacinthi Przedpełski Petri Rudowski Pauli Zołto
wski Adami Łączyński Bonaventuræ Ciołkowski
Chrisostomi Zielinski Caroli et Stanislai Turowskich
Mathiæ Starczewski Casimiri Swieżyński Pauli
Sułkowski Melchioris Mieczyński Josephi Zoro
wski Eorq. nnum Pepłowski Mlicki Joannis
Niedroski ejusq. nnis Kocięcki Valentini Joze
fowicz ejusdem nominis Strzeszewski Anto
nij Grzybowski ad Causas Suas Judiciarias ge
neraliter Omnes et Singulas in Omni Judicio
vel Officio Regni Majoris minoris ve Subsel
lij cum quibuscunq. Prnis et Occasione Quarvis
Intervenientiar. Pam ex Actoratu quam reatu
Verten. et agitanæ idq. ad Ingenium Inte
grum pœnæ Sua recognitione pmissa Firman-
te.

Thomas de Obory Łaźniewski

Gnus Ignatius Zacharski suo et Gsæ Cunegundis Karska
primi olim Gsi Francisci Kargowski Secundi ad præ
sens Voti Contis Suæ pro qua de Rathihabitione pa
cem cavet et se inscribit nomine Sanus prttr RR.
Quia ipse Gros Clementem Kozłowski Paulum Zołtowski
Bonaventuram Ciołkowski, Franciscum Kokoszczyń-
ski Josephum Lorowski, Ejusq nnis Pepłowski, Va
lentinum Jozefowicz, Bartholomeum Gutowski, Casi
mirum Swieżyński Carolum Turowski in Suos
veros Illmos Plentes eligit constituit inscribit
ac Solenniter ordinat Dans et concedens Eisq
Pltibq Suis plenariam facultatem et omnimoq
absolutamq potestatem Causas Suas et absenq
Contis Judiciarias grttr omnes et Singulas in
Omni Judicio vel Officio Regni majoris mi
norisve Subsellij cum quibuscunq Prnis et
Occasione quarvis Intervenientiar tam ex Acto
ratu quo reatu vertenq et agitanq tuendi defen
dendi promovendi processus instituendi instituti
ad finalem Juris gradum deducendi, Decreta
Suscipiendi à Contrarijs motiones interponenq
Jurta attentanq executiones urgendi Solimet
autem Gro Clementi Kozłowski Summas quas
vis se recognoscenq et absenq Contem concernenq
Decris quibusvis adjudicati et adjudicanq levandi
de levatis nne rentis et absenq Contis quietandi
quod si vero persolutæ non fuerint rigores Decror
Extendendi, mafnes cum Publicaonibq interpo
nendi, Condemnaonibq ex pte Sui rentis super
quocunq obtentis et obtinenq obiciendi et à Loco
standi Parcendi, pœnas ac Marcas in Constitutionem
Loci standi ac alias quasvis levanq de levatis
quietandi, Decreta ac tradiones exportandi, Tran

sactiones

sactiones quasvis nne Sui rentis et absenq Contis cum
quo interent conficiendi et Easq si necessitas
exigerit Actis authis roborandi, alios Plentes
in locum Sui quo ad promovenq causas nne
rentis et absenq Contis substituendi cæteraq mu
nia veros Illmos et Sples Plentes concernentia.
Debito Legis tractu et ordine peragendi et Exe
quendi promittens et inscribens se Idem rens
suo et Cujus supra nne agit id omne quidquid
per Prædictos Pltes Suos Actum gestum consti
tutumve fuerit pro ratho grato firmo ac valido
Suscepturum et in nihilo contradicturum fore
Quam quidem Pltiam Idem rens ad Trigennium
integrum Duraturam roburq Suum ac valo
rem habituram vult ac pseng Declarat idq sub
Damnis Trribq pro quibus respondebit Suis
cum Posteris.

Ignatius Zacharski

Suscepta Maatis ex pti Comparitione G. Joannis
Korzyboki nne et ex Spli Commisso Prlis Rndmi
alberti Ubysz Canonici Collgtæ Plocq conq Jm Anto
nium Konarzewski rne per ips Quotæ Quatuor Au
reor Lungq a Sui maanq Prnli ad Compactum ver
bale accomadatæ breviq Solvi oblatæ ad multas
Sui maanq Prlis ad ips factas requisitiones
nolle Solucionis nec provisionis ab Eaq Quota
provenienq velle pensitaonis de Cujus Quotæ
una cum provisione vindicaone facta quæ da
bitur in forma Latior.

Joannes Korzyboki

Videantur hoc Loco relaones editar Cionum trinæ
pro Juq Trribq Plocq hic in Plonsko cælebranæ Illma
conq Mcos Antonium Succamerarium Sacræ Regiæ

Maltis

Mattis et Franciscum Dapiferiae Sieprscen. Wessle altera con. M. Ignatium Luboradzki Jud. Crę Ciechanovien. tertia con. JJ. Antonium Konarzewski Omnes ex pte Prtis Rndsmi Ubysz Canci Collgtae Plocę per MRJP. Paulum Szerszeniewicz de Szczepkowo Authum et Jurall recognitae prout Copiae extant in Productis.

NB. Videatur hoc loco Relatio Editae Cionis pro Judicijs Trnbg Plocę in Sieprc celebranę ex pte Jn Michaëlis Miłobędzki Camę Trnis Plocę con. JJ. Joannem et Andream Cywinskie et Adamum Draminski per MRJP. Michaëlem Mikołayczak de Zabokliki Authum et Jurall recognita prout Copia extat in Productis.

Videatur hoc loco Relaó Editae Cionis ~~ex~~ pro Jud. Trnbg Plocę Lic in Płońsko celebranę ex pte Jn Simonis Kleniewski con. JJ. Vincentium et Joannem Siekluckie per MRJP. Michaëlem Mikołayczak de Zabokliki Authum et Jurall recognita prout Copia extat in Productis.

Similis Relaó ex pte JJ. Cywinskich con. JJ. Jacobum Franciscum et Joannem Petrum et Valentinum Strzepewskie per Mtem ut supra rgnita prout Copia extat in Productis.

Videatur hoc loco ~~Copia~~ Maónio ex pti Comparitione M. Ludovici Szymakowski Dapiferiae Terrae Ciechanovien. nomine et ex Spti Commisso JM. Dorotheae de Karczewskie olim JM. Valentini Niszczycki Castellani Raciąsien. Relictae Cōtis Viduae de Melioratione Decri Judicij Crę Varsavien. inter Cōtum ~~[illegible]~~ Varsavien. Ordinis Carmelitar. Discalceamentor. ab una et sui maan. Principalissam ac Succores olim JM. Antonij Niszczycki Vexilliferi Sieprscen. Ordinis S. Stanislai Equitis maan. Principalissae filiae ab altera pte Die 16. Mensis

Julij

Julij aõ prosenti prolati Cassaõneq processus in tõno satis factorio obtenti facti pro ut Copia ejusq maõnis latiora in se Complectens extat in Productis.

Ludovicus Szymakowski

Videatur hoc loco ~~Copia~~ Mafnis ex pti Comparitione Ejusq Mci Szymakowski nne supraseræ JM. Niszczycha Agentis conq Succores ob JM Antonij Niszczycki Vexillifer Sieprscenq Ordinis S. Stanislaj Equitis idq de Decernenda Evictione et Eliberaõne maãnq Principalissæ ab Onere Solũonis Census Conventuj Varsavienq Ordis Carmelitar Decro Crę Varsavienq adjudicati ac pœnar in Sublaõnem processus Decernenq uti nullatenus ad Sui maãnq Principalissam regulari possibilium factæ prout Copia fusius in se enarrans extat in Productis.

Ludovicus Szymakowski

Videatur hoc loco Relaõ Editæ Cionis pro Judicijs Trinbq Plocq hic in Płońsko cœlebranq expte JM. Dorotheæ de Karczewskie ob JM. Valentini Niszczycki Castellani Raciąsienq Rlviduæ conq Succores ob JM. Antonij Niszczycki vexillifer Sieprscenq Ordis S. Stanislaj Equitis per MRSP. Joachimum Koniak de Strzeszewo Magna Authum et Jurat recognita prout Copia extat in Productis.

NS. Videatur hoc loco Relatio Editæ Citaõnis ~~expte~~ Judicijs Crenq Plocenq expte JM. Onuphrij Chromirski Capitanej Plocq Płonscenq Ordis S. Stanislaj Equitis Domini et Jri Valentini Gołecki Economi conq Jm Paulum Wołowski per Mtem ut supra recognita prout Copia extat in Productis.

NS. Suscepta Proãtio ex Personali Comparitione Mci Joannis

Mtis Joannis Antonij bini nominis Sokolnicki Tribu
nidæ Plocen. con. Jus Nicolaum Brzozowski ratione
per ipsos Sui prõan. multis in locis varijs coram
Personis ac etiam in Stuba Judiciali tempore
Judicior. Cren. Plocen. protunc Cælebrator. Verbis
honori ac Bonæ famæ nocivis læsionis postposi
tionis ~~[illegible]~~ ac aliar. injuriar. omni inqvõnum
Genere probanæ peractionis exinde metæ Legis
transgressionis ac pœnar. in se tractionis de qvi
bus super ipso irroganæ et Extendenæ facta qvæ
dabitur in forma Latior. Jan Antoni Sokolnicki
Pla

Suscepta Mãatio una cum Protestatione ex Prti Compa
ritione Gri Joannis Starczewski con. Jus Antonium
Kossobudzki ratione per ips Qvotar. varijs temporibus
à se mãan. accomodat. ac pro rebus Seorsivo Regestro
per se mãan. conscriptas specificanæ sibi mãan. Debi
tar. nolle Solũonis nec ad Obliqvidãonem se cuius
mãan. velle accessionis, insuper Famulor. ac Subdi
tor. Sui prõan. proprior. à Servitijs et Commansio
ne in Gasis Possessioni prõan. subjectis modis Suis
adinventis avocãonis ad extremum Ovium à Lbso
Antonio Ovillatore sui prõan. propriar. absq. scitu
prõan. emptionis, perisq. Eiq. L. Antonio Ovillatori
Causa fugæ extitionis penultimum non resti
tuta sibi prõan. Qvota pro Eqvo ab Eoq. J. Kossobu
dzki per se prõan. empto ejusq. Eqvi velle rece
ptionis et exinde Sui prõan. injuriationis ac pœ
nar. in se tractionis de Qvibus super ipso irroganæ
tumq. Demandanda Solũone Summæ qvæ et avan
ta ab Eoq. Jso Kossobudzki ex Regestro conscribenæ
apparuerit ac Relaxatione pmissi aresti nulliter
impositi facta qvæ dabitur in forma Latior
et Arestiq. super Eoq. Eqvo nulliter impositionis
Jan Starczewski R. T.

videatur hoc loco Editæ Citaonis Relatio pro Judicijs Terrestribus Plocensibus hic in Płońsko celebranæ ex parte Mci Thomæ de Obory Kolumna Łazniewski Serenissimi Electoris Saxoniæ Consiliarij et Succamerarij contra Rlgsum Lambertum à Sancto Antonio Contus Plonscens Ordinis Carmelitar Priorem ac totum Eunæ Contum atq H. Josephum Murarium per MREP. Gasparum Woytowicz de Kołożąb Authum et Jurat recognita prut Copia extat in Productis.

MREP. Gaspar Woytowicz de Kołożąb authus et Juratus palam rvit Qvia Ipse habitis se cum Nblibus Alberto Barcikowski et Joanne Abrahamowicz in Evidentius testimonium se cum assumptis ex requisitione Offa Mci Thomæ de Obory Kolumna Łazniewski Serenissimi Electoris Saxoniæ Consiliarij et Succamerarij fuit in Oppido Płońsko Prædiog ad Conventum Plonscens Ordinis Carmelitarum Spectanti Die Decima Quinta Mensis et Anni Currens et ibiq condescendens Honestum Josephum Murarium ex raonibus futuro in trno exprimenæ apud Honestum cujusvis nnis et Cognominis Ejusq Prædij Patrem familias pvenit arestavit et de extradione quæ non est subsecuta ideo de Detentione ad Decisionem instituenæ Causæ monuit de Qvo psen Idem Mlis fecit Relaonem.

NB Suscepta Manifestatio ex Personali Comparitione Jri Casimiri Swieżyński Burgæ Crenæ et Susceptantis Trnis Plocen in et conæ Gouum Albertum Pomianowski raone per ipsum Qvotæ Sex Aureor hungæ et flæ Duodecem Poln sibi maanæ Debitæ ad multas sui maanæ ad ipsum factas requisitiones nolle Solvonis exinde sui maaz velle injuriaonis de Cujus Qvotæ cum provisione Vindicaone facta quæ dabitur in forma Latior

Casimirus Swieżyński Burgæ Crenæ
Susceptans Trnis Plocensis
Jur

Actum in Płońsko in Positione Actorum Terrestrium Plocensium feria Sexta pridie Festi Sancti Michaëlis Archangeli scilicet Die 28va Mensis Septembris Aõ Domini 1787mo

Suscepta Prõatio ex Personali Comparitione JJ. Josephi Brudzinski et Franciscæ de Szymoniewskie invicem Conjugum et quia Conitis in Assia ejusq Sui Mariti Agentis suis et JJ. Alberti et Mariannæ Brudzinskich Suor prõanq Filij et Filiæ minorennium nũibus conq Gros Franciscum Cywinski Parentem et Joannem Filium ratione per ipsos in Una villa se cum Protestanq Commanendo Damnor Plurimor infrumentis et Pratis Inventarijs Suis consulto impulsis ac absq Custode vaganq illaõnis prõanq absenq Filij et Filiæ minorennium nulla ips Data Occasione Sæpissimis temporibus contusionis Concussionis Concussionum quæ licet non sunt Obductæ inquõne tamen probabuntur inflictionis Domus Suor Prõanq Varijs temporibus invasionis invadendo ac etiam circa Damna ac Concussionem Pupillor tum multis in locis Varijs coram Personis tam in Vicinitate quam Appidis propinquioribus existenq suor prõanq inique læsionis diffamaõnis postpositionis verbis honorem Nobilitarem ac Bonam famam denigranq affectionis irrealium nunquam probanq obiectionis Comminaõnum Variar propallaõnis et ubivis locorum Suor prõanq et absenq Pupillor concutere et Convulnerare se se clarificaõnis et appromissionis ac aliar injuriar et inconvenientiar Omni Inquonum genere probanq facta quæ dabitur in forma Latior.

Jozef Brudzinski R.T.
Franciszka z Szymoniewskich Brudzinska R.T.

Suscepta Prōatio ex pr̄ti Comparitione Gr̄or Josephi Bru
dzinski et Franciscae Szymoniewska invicem Conquum
et quidem Contis in Pr̄ti ejusq Sui Mariti Autho
ritate et assistentia con Ipōs Hedvigim Nałęczo-
wna olim Jsi Mathaei Ciecierski Relict Consortem
Viduam Matrem et Stanislaum Filium Ciecierski
ratione per ipōs nulla pstita sibi prōanq pro Comman
sione se cum prōanq vix non per totum Annum
in Una Domo Satisfactione et recompensa fru-
mentor Varij Grani propria sui authoritate absq sci
tu prōanq ex Fornace et Subtecto acceptionis et
pro Commodo Sui Conversionis, Farinae ac Pul
menti per Prōanq Famulam ipō tribuit susceptionis
et ad apportaōnem Eorq modis Suis fomentaō
nis, pro Hyematione Equae ac Concessione Equor
Suor Prōanq proprior in Varias Vias nolle sibi pro
testanq bonificaōnis Suor Prōanq multis in Locis
Diversis coram Personis inique Laesionis diffamaō
nis Contusionis Concussionis Crinum sibi Prōanq
Conti e Capite evulsionis Nugarum Variar
coram Diversis Personis in se prōanq nunquam
deducibilium cum Summa Bonae Famae detra
ctione disseminaōnis exinde Suor Prōanq sum
mopere injuriationis ac aliar injuriar Oppres
sionum et Inconventiar Interrogatorijs exprimenq
et inquōnibq Probandar peractionis facta quae
dabitur in forma Latior.

Jozef Brudziński R.P.

Franciszka z Szymoniewskich Brudzinska R.P.

Suscepta Maātio ex Pr̄ti Comparitione Gri Alberti Bronawski
con JJ. Albertum Kleniewski et Ejusq unius Goszczycki
ratione per ipō et quia JKleniewski Quotae Sexa
ginta florenor Polonicali à se maānq ad Compa
ctum verbale accomodatae tum alterius Quotae

Viginti

viginti flor. Pol. pro Eisq. maatis Gris Rypinskim
persolutae nolle sibi maanq. Solutionis exinde
maanq. velle injuriationis de Quar. Quotarum
una cum provisione vindicatione facta quae
dabitur in forma Latior. ab utriusq. maanq. provenient.
Woyciech Bronowski r. p.

Ns. M. Joannes Turowski Camerarius Trnis Vissogrodiens.
Panus praetr. RR. Quia Ipse Gros Carolum Turowski
Filium Suum Chrisostomum Zielinski et Leo-
nardum Chmielewski in Suos veros Ulmos ac
Sples Plentes eligit Constituit inscribit ac so-
lenniter ordinat Dans et Concedens Eisq. Pleni-
potentibus Suis plenariam facultatem et omni-
modam absolutamq. potestatem Condemnationes
obtinenq. Eisq. obtinenq. ac obtentis cui compe-
tierit Obiciendi et a loco standi arcendi et amo-
vendi poenas ac Marcas in Constitutionem loci
standi adjudicati et adjudicanq. levandi de leva-
tis nne rentis quietandi quod si vero persolu-
tae non fuerint rigores Decror. Extendendi
Caeteraq. munia veros Ulmos ac Sples Pltes
Concernen. Debito Legis tractu et ordine pera-
gendi et Exequendi promittens et inscribens
se Jo. M. rens quidquid per praedictos Pltes Suos
juridice rite et Ulme actum gestum constitutum
ne fuerit pro ratho Grato firmo ac Valido
Suscepturum et in nihilo contradicturum
fore idq. sub Damnis Trnibus pro quibus
ubiq. respondebit Suis cum Posteris.
Jan Turowski mpp

MRGP. Albertus Jonczewicz de Kaczorowy Authus et Juratus
palam rvit Quia ipse habitis secum Nobilibus Jaco

Co

bo Załęski et Josepho Okrzycki Gratia evidentioris testi
monij sibi adhibitis ex requisitione Officiosa Mci Joan
nis Bromirski Vexilliferi Pltus Plocen. fuit in Bo
nis Zaborowo Die 24ta Mensis et Anni Currens et
ibidem Condescendens Hordej Sulcos aestivales binos
jam Demessos per Duo Stadia se se protendens Inventa
rijs Haeredum et Possessor Bri Predictor Zaborowo totaliter
ac penitus depasti compabulati et in nihilum redacti
vidit et debite conspexit de quo praesens Idem Mlis
fecit Relationem.

Idem Mlis Qui supra habitis se cum Nobilibus ut supra
ex requisitione ejusdem Mci Bromirski Vexilliferi Pltus
Plocen. Bonor. Drozdowo Ecclesiastica ac Sortium in Bo
nis Zaborowo sit Haeredis fuit in Eiusdem Bonis Zaborowo Die
24 Augusti Ao Praesens et ibidem condescendendo Hor
deum in Sulcis Hyemalibus tribus per Cubitos tres Item
in altero loco hordeum in Sulcis Hyemalibus Sex
per Semi stadium Item Pisum in Sulcis Aestivali
bus binis per Quartam partem Stadij, Siliginem aesti
valem Itidem in Sulcis binis aestivalibus similiter
per Quartam partem Stadij Item Pratum in loco dicto
Glinki Quatuor Sulcis aestivalibus in latum in longum
stadio uno se se protendens ex quo Currus faeni colli
gi posset Item in altero loco dicto Grodz Pratum
in latum Sulcos aestivales binos in longum stadi
um unum in se continens ex quo similiter
Currus faeni colligi posset Inventarijs haeredum
et Possessor Bri Zaborowa penitus depastum com
pabulatum et in nihilum redacti Item Sepem
in loco dicto Grodz circa hocce Pratum locatam per
Eosdem haeredes et Possessores Bri Zaborowa collectam
vidit et debite conspexit de quo praesens Idem Mlis
fecit Relationem.

Suscepta Praeatio ex parti Comparitione Gri Stanislaj
Dobrzenski mne et ex Speciali Commisso Mci Joan

nis

Joannis Bromirski Vexilliferi Pltus Ploc. Br. Drozdowo Ecclesiastica cum attinen. et sortium Br. Zaborowo Haeredis Domini et JJ. Hilarij Mostowski Adami Rudowski et Josephi Okrzycki inservien. con. JJ. Albertum et Nicolaum Zaborowskie Jacobum Charzyński Constantinum Brudziński Franciscum Pokrzywnicki Antonium Dłużniewski et Andream Gruziński Sortium Distinctar. Br. Zaborowo haeredes et Possessores ratione per ips. Damnor. Plurimor. in frumentis et Pratis Inventarijs Suis consulto impulsis ac sine Custode Die ac Nocte Vagan. illaonis Frumentor. ac Prator. in Visionibus expressor. ac etiam Singulis Annis Compabulaonis, Silvar. excisionis, Violentiar. peractionis laesionis honoris aliquoties verbis indecen. carptionis ac aliar. injuriar. et inconvenientiar. facta quae dabitur in forma Latior.

Stale Plani Slaw Dobrzeński

Videantur hoc loco Relaones edit. Cionum binae pro Jus. praesen. hic in Płońsko calebrane ex pte M. Joannis Bromirski Vexilliferi Ploc. et alior. Prima con. Haeredes et Possessores Br. Zaborowa altera con. JJ. Malińskie utraq. per MRPP. Albertum Jonczewicz de Kaczorowy Authum et Jurat. recognitae prout Copiae extant in Productis.

Suscepta Proatio ex Prli Comparitione JJ. Alberti Pomianowski Josephi Brudzinski et Franciscae Smoniewska invicem Congum. et quia Contis in prli ejusq. Sui Mariti Authe et assistentia con. JJ. Casimirum Nicgorski et Victorem Pomianowski raone per ips. et quia Gm. Pomianowski Hugarum quarae ac si proan. (quod nunquam probabitur) Domum Gror. Nidzgorskich combuserunt sibi compositionis et Coram Diversis et Theresiam Charzyńskie primi olim J. Bogdanski ad praesens, 2di Voti Conges ac Felicianum Agnethem et Brigittam Bogdańskie filium et filiae Privignum et Privignas.

Personis disseminaonis, jam autem Jpos Nidzgorskij Conges et Bogdanskie irrealium nunquam Deducibilium sibi proanę coram varijs Personis Diversis in Locis Objectionis laesionis Verbis indecen honori ac bonae famae nocivis affectionis per Solummet deniq Jm Nidzgorski Maritum "Pignus responsionis non habenę" maone Sua coram Actis psenę paulo Superioribus facta indeducibilia cum Summa honoris detractione ac trno pro Judicijs psenę Edito Suor proanę circumscriptionis eainde per Omnes conę Leges Rni processionis ac poenar in se tractionis de quibus super ips irroganę et extendenę ac decernenę pmissor Actuum laesivor ex Actis Eliminatione tum Sententianę pro circumscriptione Seorsivis quam rigorosissimis Poenis facta quae dabitur in forma Latior. Woyciech Pomianowski R.T.

Jozef Brudzinski r.l.

Franciszka z Smoniewskich Brudzinska r.l.

MRPP. Vincentius Adamowicz de Cywiny Woyskie Authus et Juratus palam rvit Qvia ipse habitis se cum Nblibus Michaele Umiecki et Josepho Karwowski in evidentius testimonium se cum assumptis ex requisione Officiosa Gnosi Casimiri Chyczewski fuit in Bonis Cywiny Woyskie Die hodierna in actu Contenta et ibidem condescendens Equam Pili Skaragniada ejusdem Gri Chyczewski propriam apud Jm Josephum Cywinski reperibilem pvenit arestavit et de extraditione quae non est subsecuta ideo de Detentione ad Decisionem instituendae Causae monuit de quo psenę Idem Mlis fecit Relaonem.

Suscepta Proao ex Pili Compra-
tione Casimiri Chyczewski

Suscepta Prōatio ex Personali Comparitione Gri Casimiri Chyczewski con Gm Josephum Cywiński ratione per ipsum Eqvæ Pili Skaragniada sibi prōan ex Campis Bonor Mystkowo per malevolum Dominem ablatæ apud Ipsum nunc reperibilis ad multas sui prōan ad ipsum factas requisitiones ac etiam Officiosum Arestum nolle extraditionis exinde Sui prōan velle injuriationis de cujus Eqvæ una cum Carentia Laborum extradione ac irroganæ pro denegata extraditione super ipso pœnis facta qvæ dabitur in forma Latior

Kazimierz Chyczewski

Judicium Præsens Terrestre Plocense in Płońsko apud Gm Joannem Cywiński Minorennem Concussiones infraseras videlicet in Fistula Superiori manus Sinistræ Concussum Magnum Longum Latum in Parte nigredinosum in parte rubicundum parumper intumefactum vidit et debite conspexit pro 2vo Concusso ac alijs violentijs sibi illatis Idem obducens Gm Josephum Brudzinski inculpavit inculpatq Præsens cum Protestaōne ex pili Comparitione Gror Francisci Parentis et Joannis Obducentis filij Cywinskich con Gros Josephum Brudzinski et Franciscam Smoniewska invicem Conges Parentes ac Albertum et Mariannam Filium et Filiam Brudzinskie atq Helenam Ancillam ratione per ipsos in una Villa se cum prōan Commanenæ Damnor plurimor in frumentis et Pratis Inventarijs Suis consulto impulsis illaōnis, Domus Suor Prōan cum Securi ac Baculis Prægrandibus per Gros Brudzinskie Parentes superinvasionis superinvadendo Suor proan ac etiam multis in locis Diversis coram Personis ~~ac etiam~~ tum circa Damna se se opponen

inique Laesionis diffamaõnis Verbis honorem ac bonam famam carpenę affectionis Comminaõnum variar in oppressionem proãnę propallaõnis Sui proãnę circa Inventaria pventi per Jm Josephum Brudzinski Parentem nulla ex ratione contusionis concussionis concussi in Obductione specificati inflictionis ac aliar injuriar et Inconvenientiar Omni inqvõnum genere probandar peractionis exinde metæ Legis transgressionis ac pœnar in se tractionis de Qvibus super ips irroganę et extendę facta qvæ dabitur in forma Latior.

Jan Cywinski R. T.
Franciszek Cywinski R. T.

Suscepta Proãtio ex pti Comparitione Jri Caroli Turski conę M. Paulum Sutkowski Dapiferum Lukovienę ratione per ips in proxima vicinitate se cum proãnę commanendo Damnor Plurimor in frumentis et Pratis Inventarijs Suis consulto ac deliberate impulsis illaõnis Prator comparabulaonis et Sylvæ Alneaticæ excindere demandationis Sui proãnę circa pmissa Damna se se opponenę Laesionis diffamaõnis postpositionis Comminationum Variar in Oppressionem proãnę coram Diversis personis propallaõnis ac aliar injuriar omni Inqvõnum genere probandar et Interrogatorijs exprimenę peractionis exinde conę Leges Regni processionis ac pœnar in se tractionis de Qvibus super ips irroganę facta qvæ dabitur in forma Latior.

Karol Turski R. T.

Suscepta Prõalis ex pr̃ti Comparitione Gsi Caroli Turski con Jm̃ Paulum Konicki ratione per ipsõ Dimissa Sorte Sui in Arendatoream possessionem in Bonis Kwasięborzyno (ubi Suus prõans notabili gaudet Posessione) sitta Inventariorũ Conservaõnis Eisęq Inventarijs Damnorũ plurimorũ in frumentis et Pratis sibi prõanũ illaõnis, et Eorũ Inventariorũ consulto deliberate in frumenta et Prata prõanũ propria impulsionis, prõanũ circa Pmissa Damna se se opponenũ ac etiam Varijs in Locis diversis coram Personis iniq Lesionis diffamaõnis Verbis honori ac bonæ famæ nocivis affectionis comminaõnum variarũ in oppressionem prõanũ propallaõnis et ubivis Locorũ Concutere cepprõmissionis exinde metæ Legis transgressionis ac pœnarũ in se tractionis de Quibus super ipso irroganũ et extendenũ facta quæ dabitur in forma Latior.

Karol Turski R.T.

MRGP. Leo Miecieski de Oppido Raciąż Authus et Jurat palam rvit Quia Ipse habitis se cum Nbl̃ibus Laurentio Unierzyski et Martino Charzynski Gratia Evidentioris testimonij sibi adhibitis ex requisitione Offsa G Caroli Turski Sortium Bonorũ Kwasięborzyno Hæredis fuit in Bonis Kwasięborzyno Puyki Dzie 24. Mensis Augusti Anno pzenũ et ibiq condescendens Pratum in Eisdẽ Bonis Kwasięborzyno ~~extans~~ in Diversis Locis extans ex quo Currus fœni Quinque Colligi possint de integro Inventarijs tam Prædialibus quam Cmethonalibus totius Villæ

Bonor Lempino Mci Pauli Sutkowski Dapiferi
Lucovien hereditarijs compactum et compa
bulatum, Item Arborem Alneaticam Crassam
ad Edificanae Valentem de mandato ejusq M.
Sutkowski excisam et ad Bona Lempino inter
ceptam vidit et desite conspexit de Quo prae
sentem Idem Mtis fecit Relaonem.

Gnus Michael Zaremba Sanus prltr R.R. Qvia
Ipse Relaonem Cionis pro Judicijs praesen hic
in Płowsko celebranae ex pte Sui recognoscen
con Ipos Constantiam de Matowierkie primi olim
Gri Adami Korzybski 2di ad praesens voti Gri Stanislaj
Zakrocki Contem ac Eunae met maritum tum Igna
tium et Joannem Korzybskie ad Bona Brzescie
Editae ad Cassanae condemnaonem Servien per
MRGP. Joannem Szymczak de Przyborowice Authum
et Juratum coram actis praesen hodierno sub actu
recognitam Satisfaciendo Legi in toto approba
vit confirmavit et rathificavit prout praesen
approbat confirmat et rathificat praesen sua re
cognitione Praemissa Firmanc.

Michał Zaremba

Suscepta Proatio ex Prti Comparitione Gri Gasphari
Dobrski con Gm Stanislaum Mystkowski Dnum
et Infideles Erszek Markowicz et Haia Wołkowna
invicem Conges Tabernae in Bonis Mystkowo
sitae Tabernatores ratione per ipsos etqvie Infi
deles Tabernatores sibi proan ex Molendino
Maluzinen discedenti et ad Tabernam Mystko
vien fine epotaonis Semi Congij Cerevisiae
Invitantis in Eaeq Taberna dormienti Qvota Qvinque

Quinque aureor hungr ex Cabsa modo illicito inter
ceptionis et Episcopi Quotae statim Eadem Die sibi Proanum
restitutionem expetenti non restitutionis per Dnum
vero Promissor non vituperationis nec ad restitutionem
ejusdem Quotae velle adstrictionis, exinde per
Omnes Sui proanum velle injuriationis ac poenar
se tractionis de quibus super ipsis extendendis
decernendaq restitutione ejusdem Quotae facta quae
dabitur in forma Latior.

Kacper Dobrski R. P.

Videatur hoc loco Relatio Editae Ciomis pro Judicijs Crae
Ploce ex parte Jsi Casimiri Chyczewski con Jm Josephum
Cywinski per MRJP. Vincentium Adamowicz de Cywi
ny Woyskie Authum et Jurat recognita pro ut Copia
extat in Productis.

Similis Relatio pro Judicijs Eisdem ex pte Jnfi Erszek Marko
wicz et Haja Wulkowna Tabernator Mystkovien con J.
Gasphanum Dobrski per Mtem ut supra recognita
prout Copia extat in Productis.

Similis Relatio pro Judicijs praesentibus in Płońsko ce
lebranae ex pte Jsi Michaëlis Zaremba con JJ. Ignati
um Theresiam J. Joannis Goszczynski et Joannam Jsi
Francisci Zaremba Contes ~~[illegible]~~ Fratrem et Sorores
inter Se Germanos Korzybskie ac Eosdem JJ. Goszczynski
et Zaremba per MRJP. Joannem Szymanczak de Przy
borowice Authum et Jurat recognita pro ut Copia ex
tat in Productis.

Similis pro Judicijs Eisdem ex pte supraseri Jsi Zaremba
con JJ. Constantiam de Małowierskie primi olim Jsi Ada
mi Korzybski 2di ad praesens voti J. Stanislai Zakrocki Con
tem ad Eunamet Maritum atq Ignatium et Joannem
Korzybskie per Mtem ut supra recognita prout Copia
extat in Productis.

Similis Relatio pro Judicijs Eisdem ex pte Jsor Josephi Anto
nij et Mariannae Virgae Innuptae Fratrum et Sororis

inter se Germanor Gutkowskich con JAR. Mathaeum Praepositum Zgliczynen Patruum et Adamum Filiastrum Gutkowskie tum Laurentium Patruum et Paulum Filiastrum Nadratowskie per MRGP. Leonem Miecie cki de Oppido Raciąż Authum et Jurati recognita prout Copia extat in Productis.

Similis pro Judicijs Jisq ex pte Jnf Major Berkowicz Arendatoris Siemiętkovien con J. Josephum Malinski per Mtem ut Supra recognita prout Copia extat in Productis.

Similis pro Judicijs Jisq ex parte Gri Caroli Turski con M. Paulum Sutkowski Dapiferum Lukovien per Mtem ut supra recognita prout Copia extat in Productis.

Similis pro Judicijs Jisq ex pte Gri Caroli Turski alberti et Josephi Chyczewskich Rosaliae de Gizenskie olim Gri Nicolaj Zwasiemborski RLVidua Joannis Antonij et Pauli Zonickich Joannis Pilitowski Gregorij Nadratowski con Mcos Paulum Dapiferum Lukovien Parentem et Valentinum filium Sutkowskie per Mtem ut supra recognita prout Copia extat in Productis.

Similis Relatio pro Judicijs Tribunalitijs Regni Petricovien ex pte Gri Caroli Turski con Eosq Mcos Sutkowskie Parentem et filium per Mtem ut supra recognita prout Copia extat in Productis.

Suscepta Maatio una cum Protestatione ex Prti Comparitione Grae Martiannae de Pilichowskie primi olim Gri alberti Drozdowski 2di expost Voti olim Gri Sigismundi Draminski tertij ad pens nuptus Gri Josephi Malinski Contis in assistentia Gri alberti Pomianowski Agentis suo et ejusq Gri Josephi Malinski nne con M. Joannem Bromirski Vexilliferum Pltus Plocen Br Drozdowo Ecclesiastica cum attinentijs Haeredem ratione per ips Provisionis a Summa Mille Quadringentor Quadraginta flę Poll

pro

Florenor Polon pro Annis tribus sibi mãan provenien
nolle sibi mãan persolucionis reversusq super Sum
mam Quadringentor flor Pol pro Ovibus a se maan
modo licitato acceptis nolle sibi mãan tribucionis
rerum variar per se mãan in Bonis Drozdowo
Pietuty circa rumationem Sui relictar per Homi
nes inservien nolle sibi mãan extradionis et Eorae
supine devastaõnis, Securium binar ex Sylva alnea
tica ad Sortem posessioni suae mãan subiecti perti
nen interceptionis et adhucusq extradiõnis re
cusationis, adseminaõnum in Eae Sorte per se
mãan posessa sibi mãan nolle bonificationis
insuper trno Suo pro Judicijs praesen hic in Plonisko
celebrane indebite instituto bonificaõnem inseni
naõnum ac si non totaliter et non puro grano ac
per malam Culturam agror deperditor Aedificior
Devastator Prator et frumentor comstabulator (quae
Prata et frumenta non per Sui mãan verum per
Inventaria Mci Vexilliferi in foresta sub tractu
posessionis ejusq Sortis apud se mãan existen
depasta extiterunt) aliorq Decessuum, Sui mãan
et absen Mãan Mariti concitaõnis in Jus Litisq
expensas frustraneas inducere conaõnis ac de
facto inductionis exinde sui mãan et absen Ma
riti velle injuriaõnis ac poenar in se tractionis
de Quibus super ipso irrogane et Extendene
decernenaq in actoratu ips con se mãan inde
bite promoto incompetenti actione, ac Senten
tiane Provisionis a Suprasera Summa sibi
mãan debitae pensitaõne, revessusq super Sum
mam Quadringentor flor Pol Polonicall injungene
Conscriptione ac demandanda adseminaõnum

bonificatione rerumq in fundo relict Extradione facta quæ si opus fuerit dabitur Latior ad Acta.

Marcianna Matiuska
Woyciech Pomianowski rt.

Videatur hoc loco Relatio Editæ Citaonis pro Jus Tribus Ploc. hic in Płońsko celebrana expte Gnor Josephi Malinski et Martiannæ de Pilichowskie ultimi Nuptus invicem Conjugum con M. Joannem Bromirski Vexilliferum Ptus Ploc. per MRPP. Albertum Kacprzak de Romany Janowięta Authum et Jurat recognita prout Copia extat in Productis.

Actum in Płońsko in Positione Actorum Terrestrium Plocensium Sabbatho pro Die Festi Sancti Michaelis Archangeli scilicet Die 29na Mensis 7bris Ao Domini 1787mo

Suscepta Proatio ex Personali Comparitione Gn Philippi Wrzosek con Mcos Antonium Luboradzki Judicia Crem Ciechanovien Br Błominko Gumoskie Hæredem et Magdalenam Wrzoskowna invicem Conges ratione per ipsos Dimissis sibi proan Bonis Błominko in Ao 1784. in Triennalem tenutariam possessionem nulla facta exceptione Subditor Eorum Subditor ad Exercenda ips labores stimulaonis Sui proan famulor inservien ac etiam Subditor per Contractum sibi praan dimissor et porrector Varijs in locis ac etiam residentia sui proan multoties oppressionis aggravaonis Contusionis Concutere omnino attentaonis et de facto concussionis, adseminaonum Contractu supra de Anno exarato circa Expirium Colligi concessor colligere non permissionis nec Eorum velle bonificationis, pro hyematione Pecudum nullam recompensam velle tribuonis, per Lbsum vero Christophorum fæni ante Equos Sui

proan

Proanę per inservien. impositi interceptionis et Equis Domini Sui in Eoę Stabulo Extantibus tribuonis per idq Equę exhallaonis Causa extitionis, Labsę Margarethę sibi proanę per Contractum Dimissę non Expectato expirio acceptionis per idq Decessus in Laboribus Causationis ac aliar injuriar et inconvenientiar Interrogatorijs tractu Causę conscribenę Specificanę et Inquisitionibus probandarum peractionis exinde Sui proanę injuriationis ac pœnar in se tractionis de quibus super ips irroganę et extendenę injungenda adseminaonum Cunctarq sui proanę ad ips habitar ptensionum Omnimoda bonificaone adhærendo anterioribus mafnibq hoc in Passu interpositis facta quę dabitur in forma Latior. Wrzosek &c

Suscepta Maatio ex Personali Comparitione Jri Philippi Wrzosek con. M. Antonium Luboradzki Judicidam Crenę Ciechanovienę ratione per ips Summę Sex Aureor hungę à se Maanę ad Scriptum manuale de Data ejus in Błominko Dse 28. Anno pseng Contractę pro festoq Sancti Joannis solvi Oblatę non Solutionis nec provisionis ab Eaę Summa provenienę velle pensitaonis de cujus Summę una cum Provisione vindicatione facta quę dabitur in Forma Latior. Wrzosek &c

Suscepta Proatio ex pti Comparitione Jri Adami Sikorski con. Jm Martinum Sikorski Parentem et Nicolaum Filium Itię Sikorski ratione per ips in Una Villa se cum proanę Commanendo Sepium circa Hortos per se proanę Locali Collectionis per idq Damni in Oleribus Causaonis insuper in Pomario ad se proanę spectanti itię sui proanę summopere Damnificaonis

Ejusq Pomarij Spatio aliquot Annor in posessio
ne Sua tentionis usus fructus et proventus
ex Eoq Pomario perceptionis pro Commodoq Sui
Conversionis sibi vero proan nihil velle tribuonis, ad
extremum Aream per se proan à Gro Josepho Si
korski jure hæreditt cum totali Sorte acquisitam
in posessione tentionis sibi vero proan nolle
Dimissionis exinde sui proan summopere in
juriationis de decernenq itaq ejusq Areæ per
se proan acquisitæ dimissione cum Dando Cal
culo ac Sententianda Proventuum ex Pomario
nulliter per ips percepti restitucone tum irro
ganq pro quo Demerito Seorsivis pœnis ad
hærendo Anterioribus mfnibus conq ipsos
interpositis facta quæ dabitur in forma
Latior.

Adam Sikorski R.

Gsus Joannes Zochowski in et contra Gri Joannem Zoł
łowski maatus est idq in eo Quia Jq Gsus Zołtowski
existendo circa Officiosam traditionem Ovium Gnosi
Adami Kęsicki propriar in Bonis Rudowo pro re
sui maan peractam nunc primum post Expiri
um aliquod Annor pro Extraditione Ovium trium
Matricum ac si Eiq Gso Zołtowski protunc Inter
ceptar trno Suo pro Judicijs Oseq in Bilsko
cœlebranq Vexatorie instituto nulliter ac inde
bite aggravat in Jus Litisq expensas frustra
neas inducere Poriatur Quare maans de im
possibili Earq Ovium uti etiam et in præsentia
ejusq Gri Zołtowski in Summa tradione Offsa
porrectar Extradione ac irroganq super ipso
pro indebita imo Vexatoria processu aggravao
ne pœnis, Sententianq in Actoratu ipsius
conq se maan promoto in Competenti Actione
iterum atq iterum quam Sollennissime maa
tur.

Jan Zochowski

Suscepta Protestatio ex Pti Comparitione Gri Joannis Zochowski suo et Gri Joannis Zochowski filij Sui nomine conq Gm Fabianum Nieborski Dnum et Lbsum Gregorium de Bonis Płonna Subditum raone per ips et quia Subditum absen Pro anq filij Equos casualiter in Campos Br Eorq Płonna transeuntes circaq Granitiem extanq expellentis nulla ipsi data Occasione laesionis diffamaonis Contusionis concussionis per Dominum Pmissor Ausuum Eiq Subdito Suo non vituperaonis nec justitiae de Eoq Subdito per se proanq multoties requisita velle administrationis ac aliar injuriarum et Oppressionum facta quae dabitur in forma Latior

Jon Zochowski

P.Z. Videatur hoc Loco Relatio Editae Citaonis pro Judicijs Pzenq hic in Płońsko celebranq ex parte Gnosi Niegorski conq GG. Albertum Pomianowski Josephum, Brudzinski et Franciscum Smoniewska invicem Conges per MRSP. Nicodemum Kurkus de Drozdowo Authum et Jurall recognita prout Copia extat in Productis.

Similis pro Judicijs Eisdem ex pte G. Joannis Goszczyński conq GG. Andream Karwowski Joannem Rybicki et Laurentium Archutowski per MRSP. Laurentium Biegalecki de Oppido Gora Authum et Jurall recognitt prout Copia extat in Productis

Illustris admoq Rndus Jacobus Drozdowski Decanus Płonscenq Praepositus Dziektarzevienq in et conq Gm Josephum Goszczycki Sortium in Bonis Goszczyce Podlesne Haeredem et Possessorem maalus est idq in Eo Qvia Idem Gus Goszczycki sciendo peroptime quod Infidelis Leyzer Smulowicz Tabernae in Bonis Goszczyce sitae anteactus Arendator se maanq ac si pro peractis violentijs (quod nunqm probabitur) per se maanq attentatis ad Judm Officij Crq Płocenq

indebite concitavit Ibidemq ad mutuos Actoratus Di
latio Inquonis Concessa extitit post subsecutam
itaq Concessam Dilaonem inquonis Phabendo
de Innocentia ac in existentia in loco Violentiæ
perpatratæ sui maanz notitiam, Sperando se pro
circumscriptione Sui maanz pœnalem esse se ex
Bonis Jisq Goszczyce in fugam expedivit, attamen
Idem Jsus Goszczycki minime attentis his pt profu
gaonem ejusq Jnff Leyzer Smulowicz se maanz
quasi modo Ejusq fugæ Reum pro Solucone Sum
mæ per Eonq Jnff Leyzer ab Eoq Gro Goszczycki
accomodatæ et pro Arenda ipsi Debitæ nulli
ter ac indebite imo Vexatorie nullo habito in Per
sonam sui maanz Spiritualem respectu trno Suo
pro Judicijs Pzenz hic in Płońsko cælebranq edito
se maanz concitavit, processuq aggravare nititur
in Jus Litisq expensas frustraneas inducere co
natur Eoq trno ac maone honorem sui maanz
intaminatum circumscripsit quare maans sen
tiens se per præmissa summopere injuriatum
de Decernenq in Actoratu ips con se maanz
indebite promoto incompetenz actione Sen
tentianq Læsivorum Actuum ex Actis elimi
nationem ac irroganq super ipso quam rigo
rosissimis pœnis iterum atq iterum quacu
solennissime maatur Salva ejusq magnis
melioratione auctione sibi reservata et præ
custodita facultate. J Drozdowski Curatus Dziekt
Decanus Płonscen. rppriu

Videatur hoc Loco Relao Editæ Cionis pro Juq Pzenz
hic in Płońsko cælebranq ex pte JAR. Jacobi Dro
zdowski Decani Płonscen Præpositi Dziektarze
vien con Jm Goszczycki per MRPP. Augustinum

Olszak

Olszak de Dziektarzewo Authum et Jurat recogni
ta pro ut Copia extat in Productis.

MRPP. Joannes Sobecki de Sokolniki Authus et Jurat
palam rvit Qvia ipse habitis se cum Nobilibus
Thelesphoro Siemiętkowski et cujusvis nnis Star
czewski Gratia evidentioris testimonij sibi adhibitis
ex requisitione Offa Mci Theodori Sokolnicki Tri
bunidæ Ploce Pr Sokolnicki ac Sortium in Bonis
Nagurki sitt Hæredis fuit in Eisq Bonis Nagor
ki Dse Decima Septima Mensis et Anni Currenq
et ibiq Condescendens Aream Mci requirentis pro
priam penes Tabernam requirenq sittam in Lon
gum ad Passus Decem in latum ad Passus Sex
per Lbsum Mathiam Suczak de Eisq Bonis Na
gurki Gri Nicolai Brzozowski Subditum coara
tam et Strigas terræ ex Eaq Area Coaratæ per
Eunq L Mathiam interceptt vidit et debite
conspexit de qvo pdenq Idem Mtis fecit Relaó
nem cum Protestaóne ex pti Comparitione Mci
Felicis Sokolnicki suo et Mci Theodori Sokolni
cki Tribuniæ Ploce Parentis Sui nne con Nico
laum Brzozowski Dnum et Lbsum Mathiam
Suczak Subditum raóne per ips et qviq Subdi
tum nulla facta ad se proanq et absenq Parentem
referentia absq scitu sui proanq Parentis Areæ
proanq Parentis hæreditariæ coaraónis et Terræ
Coaratæ interceptionis et usui Suo conversionis
per Dnum vero pmissor Ausuum Subdito
Suo non vituperaónis exinde per utrosq me
tæ Legis transgressionis ac pœnar in se tra
ctionis de qvibus super ips irroganq et exten
dendis facta qvæ dabitur in forma Latior.

Felix Sokolnicki

Suscepta Prõatio ex pr̃ti Comparitione Mci Felicis Sokolnicki suo et Mci Teodori Sokolnicki Tribunidæ Plocen. Parentis sui nnẽ con. D. Nicolaum Brzozowski tum Relictam et Successores olim Jri Joannis Bileński ratione per ipsos in Bonis Nagurski insimul cum sui prõan. absente Mco Parente possessione gaudendo Damnor. Plurimor. in frumentis et Pratis Inventarijs consulto impulsis ac sine Custode vagan. Illationis, metar. agros prõan. absen. Parentis ab Agris Eor. distinguen. disarationis fundor. ademptionis ac aliar. injuriar. adhærendo anterioribus Quærimonijs con. ips. interpositis perfectionis facta quæ dabitur in forma Latior. absen. Jan. M. Parenti

Jozef Sokolnicki

Suscepta Prõatio ex pr̃ti Comparitione Mci Felicis Sokolnicki suo et Mci Theodori Sokolnicki Tribunidæ Plocen. Parentis ac Jnff. Jakob Baldach Tabernæ in Bonis Nagurski sittæ Tabernatoris nnẽ con. JJ. Andream Franciscum et Albertum Dłużniewskie ad Josephum Kierski ratione per ips. ex Nundinis ex Oppido Drobin revertendo et per Villam Nagurski discedendo Equor. in Stabulum penes tabernam absen. prõan. Parentis extans inductionis ibiæq. Eorum Equor. relictionis jam vero ad tabernam Alteram in Eaq. Villa extan. Jri Nicolaj Brzozowski propriam sine potanæ liquor. invitaõnis revertendoq. Ex Eaq. taberna ad tabernam absen. prõan. Mci Parentis propriam superinvasionis superinvadendo absen. Infidelis tabernatoris nulla ex ratione infestaõnis aggravaõnis oppressionis contusionis concussionis aliarq. injuriar. et inconvenientiar. interrogatorijs ex

primenæ

primenae et omni inquorum genere probandae peractionis exinde con. Leges Regni processionis ac poenae in se tractionis de quibus super ipso irroganae facta quae dabitur in forma Latior.

Felix Sokolnicki

Videantur hoc Relationes editae cionum binae pro Judicijs praesentibus hic in Płońsko celebrandis ex parte Gri Philippi Wrzosek con. Mcos Antonium Luboradzki et Magdalenam Wrzorkowna Conges per MRGP. Nicolaum Jarząbek de Kozolino Authum et Jurat recognitae pro ut Copiae extant in Productis.

Videatur hoc loco Relatio Editae Cionis pro Judicijs praesentibus hic in Płońsko celebranae ex parte GG. Alberti et Agnethis de Bromirskie invicem Conjugum Parentum Ignatij et Pauli filiorum Gutkowskich Dnorum et L. Jacobi Subditi con. GG. Joannem et Rosaliam de Chądzeńskie Conges ac Martinum Bojanowskie per MR. GP. Thomam dictum Rybicki de Bebnowo Cmethonum Authum et Jurat recognita prout Copia extat in Productis

Similis pro Judicijs Jisae ut supra ex parte Gri Boianowski Joannis con. GG. Albertum et Agnethem Conges Parentes tuum Paulum et Ignatium filios Gutkowskie Dnos et Lbsum Jacobum Subditum per MRGP. Gasphar Boiarski de Boianowo Authum et Jurat recognita pro ut Copia extat in Productis.

Similis Relatio pro Juae Jisae ex parte GG. Rosaliae de Gutkowskie primi oh. Gri Joannis Boianowski ad praesens voti 2di G. Stanislaj Jabłonowski Victrici et Matris atq. Joannis Boianowski Privigni et filij con. G. Thomam Gołembiewski per Mtem ut supra recognita prout Copia extat in Productis.

Similis Relatio pro Juae Jisae ex parte GG. Stanislaj et Thomae Goszczynskich con. G. Felicem Strzeszewski per MRGP. Joannem Maychrowicz de Rostkowo Authum et Jurat recognita pro ut Copia extat in Productis.

Similis Relatio pro Judicijs Jisdem ex pte Gl. Anastasiae de Zochowskie olim Gri Valentini Wierzbicki Amittae et Evae de Kraiewskie olim Gstanislaj Zochowski Sororino relictae Contum Viduae con Gl. Antonium Michaelem Patruos et Valentinum Burge Cre Plocz Filiastrum Zochowskie per Mlem ut supra recognita pro ut Copia extat in Productis.

Similis Relatio pro Judicijs Cre Plocz ex pte Gri Gasphari Dobrski con Gm Stanislaum Mystkowski Dnum et Jnff Erszek Markowicz et Haja Wulkowna Conges Tabernatores Mystkovien per Mlem ut supra recognita pro ut Copia extat in Productis.

MRP. Vincentius Adamowicz de Cywiny Woyskie Authus et Juratus palam rvit Qvia ipse habitis secum Nblibus Andrea Brudzinski et Paulo Karwowski in Evidentius testimonium secum assumptis ex requisitione Offa Gl. Petri Brudzinski Parentis Antonij Zbyszynski et Petronellae Brudzinska Conquum Generi et Filiae Sortium Bonorum Cywiny Gorne Haeredum et Possessorum fuit in Eisae Bonis Cywiny Gorne Die tertia mensis et Anni Currens et ibidem condescendens in Pratis Requirens proprijs in Quatuor Locis circa metas seu potius Prata Gri Nicolaj Pęski Existens in quolibet Loco per unam falcastraturam cum falcastratum fenum et Collectum per Gm Nicolaum Pęski vidit et debite conspexit de Quo Psens Idem Mlis fecit Relaonem cum Protestaone ex pti Comparitione Gror Petri Brudzinski Parentis et Antonij Zbyszynski Generi Suis et Gae Petronellae Brudzinska Filiae et Contis unibus con Gm Nicolaum Pęski ratione per ips in una Villa secum proan Commanendo Damnor Plurimor in frumentis

et Pratis

et Pratis Inventarijs Suis illationis, Prator suo Proan hæreditt circa metas Sortis per ips posessæ se se protendentium multis in locis violenter ademptionis, fæni ex Pratis Jisæ ademptis confal castrationis et sibi collectionis, Agrorum Suor proan proprior ad Agros Suos ademptionis, circaq injuriam suorum proan se se opponen ac etiam Varijs temporibus læsionis diffamationis oppressionis concutere attentaonis et de facto concussionis ac aliar injuriarum et violentiar in Interrogatorijs exprimendar et inquisitionibus probandar peractionis exinde con Leges Regni processionis ac pænar in se tractionis de Quibus super ipso irroganæ et extendenæ facta quæ dabitur in forma Latior. per Quatuor Annos

Piotr Brudzinski R.T.
Antoni Zbyszynski R.T.

Suscepta Protestatio ex pti Comparitione Gror Petri Brudzinski Parentis et Antonij Zbyszynski Generi Suis et Græ Petronellæ Brudzinska Filiæ et Contis suæ nnibus con Jm Clementem Janowski Dnum et Lbros Josephum Ignatium Joannem et Franciscum Subditos atq Nblem Albertum Cywinski inservien ratione per ips in Una Villa se cum protestan Commanendo Damnor Plurimor in frumentis et Pratis Inventarijs Suis Consulto impulsis illaonis suor proan ac absen proan Filiæ et Contis circa omissa Damna se se opponen ac etiam multis in locis Diversis coram Personis inique læsionis postpositionis Verbis honori ac bonæ famæ nocivis affectionis irrealium nunquam probandor et deducibilium cum Sum

na honoris detractione obiectionis, foret pro[ad]ta Jn
Zbyszyński proprij Annos Quatuor habere ac Anse
tum Sexdecem atq[ue] Anatum trium millis de
Damnis interesse honoris eainde suor[um] pro[ad]tam
sumpopere injuriationis ac penar[um] in le tractio
nis de dubius super ipso itrogand et extendend
Decernend[um] Ammimoda sibi pro[ad]tam pro Cautatio
Damnis Bonificatione facta qua dabitur in
forma Latior. Victor Prudzinski P.G.
Antoni Zbyszyński K.J.

Viceatur hoc loco Cedatio Edita Ciomis pro Judicijs
Czerlic in Ponisko celebrand expte P. Petri Pru
dzinski Parentis et Antonij Zbyszyński ac Petronelle
Prudzinska Conjugum Jenerj et filiae eor Jm Nico
lauy Serki per mRSP. Vincentium Adamowicz
de Cywiny Woyskie Authum et Jurat recognita
prout Copia extat in Productis

Actum in Bilsku in Termino Communibus Tribus Placend Di
stributum Bilscae Sancti et Placitandi cum Continuatione
Antiqor Cautar Vigor Legis in Diem Hodiernum inclusivibus Fo
Secunda post Jm S. Michaelis Archangli pro Solicat Dei Prima
mensis Obrio ao Dni 1709mo.

Coram IIIIII Joanne de Krasnowiesa Sumowski Judice Antiquo in Wernikli Wozny
ski Subjudice et Francisco a Cielkowo Cielkowski Notario Tribus Placend

Vidcantur hoc loco Relationes gaeng edit pro Judicijs penes eos Plonsko
Celebrand Celsum. Et Ple M. Antonij Joannis Simonis Sokolnicki
Tribunias Placend Dni atq[ue] Francisci Krasnowski Samuelis tum Pauli
Jasperynski nec non Josephi Dadach Tabernat in Bonis Nazynski
Sub Tabernatorio ab Comp PP. Nicolaum Drzewiecki Sumowski
Urowski Andream Franciscum et Albertum Dlugoszowski Josephum
Kwiatkowski tum Relicta et Successo ab Joannis Bilenski atq[ue] M. Theodor
Sokolnicki per mRSP. Stanislaum Jankowski de Malachowo Authum
et Juratum Cridae et Copia extant in Productis

Vidcantur hoc loco Relationes edit pro Eos Judicijs Ea Ple PP. Casimiri
et Adami Malachowskich tum P. Magdalenae de Dzialskie ab P. Josephi Kie

Nudowski Relicta Comitis Ducis Comes SS. Antonium Myslinski et Antoninam Sumiełowska Comes Ignatium Nudnski Sułkowskie Comes Orzechowski Smogulecie Comes Kowalewski Chamski Malewski Małomaskie per Mlum Dnum P.P. Thomam Tudeski de Malewo Authum et Jurat. Acta p ut Copia data Eisland vi producta.

Ns. P.D. Vindicatur hac loco Relatio facta per Dnos Judices Exhte M Pauli Sułkowski Dapifer Lithuaniae, Comes SS Turski Chycenski Konicskie Pilewski Kowalczewskie Sułkowska per M.D.P. Joannem Pasc. de Lempino Authum et Juratum. Acta p ut Copia extat vi Productio

Susepta. Mão ua pñti Compantione P Mathaj Małowski mñ et Ex Speciali Comitiva P Adami Małowski Com SS Adamum Kowalewski ephone per Spi Summas Brias Unius Quinquagenta Quatuor Florenos per Dnum à Spi Maãe Pñile Mutuo Conducte et Bonis tempus Solendi data ac Alterius vero Sexaginta Unius Florenos Dnos SS Palonus pro Veste Spiritui Modo Limitato à Spi Maãe Pñile Accepta debita ad Mutuas Spi Maãe Principalis ad Eum finem Requisitiones nolle per volutionis mas provisi num Aptatis Summis provisionis Alle pensationis quarum Effugio Allaboratõnis Cuius Spi Maãe Principalis injunctionis de Vindicato in Stãs memoratis Summas una cum provisionibus Sata que debitis informatõnis.

Mathias Małowski mt

Ns. Susepta Mãtio ea Vti Compantione Jñis Stanislaj Turowski Autorum Irene Dorothea Alice Regentis cons Jñis Stanislaum Domanowski ratione per ipsum Dñi Stanislai de Bonis Butkowo subsiti in ante Profugi apud Eum Jñis Domanowski Servitia Ob eunctis post subsecutam ejus Dñi Stanislaj per Jñis Antonium Jarzynski receptionem et ad Bona Butkowo conductionem dicti Maãe abrogationem iterate vindicat circa Jñis Sanctorum Philippi et Jacobi Apłor Anni Jarzej Fomentatõnis et de Bonis Butkowo Aufugi Spatio trium Dierum apud se conservãonis ac registrationes amicabiles extradere non curãonis de demandanda Ejus Dñi Stanislaj ex Subordinãone Mãti Profugi Eiq Mãto Statutione et traditione Eum Gremio Laborum bonificãone atq Decernendo tam respectu inante sine Lite Spatio trium Annorum

mv

ris testimonialibus ad Servitia susceptionis quam et secundane ejusq. Lbri Stanislai fomentaonis penalitate facta quae dabitur in forma Latior.

Turowski

M. Joannes Zorawski Tribunus Terrae Zawskrzen. suo et Mcor. Josephi Adami et Praxidae Virgo Innuptae Burskich fratrum et Sororis inter se Germanor. recognoscen. Sororinor. et Sororinae minorennium pro quibus pacem cavet et se de Bonis Suis inscribit nne Sanus prttr RR. Generalem Plentiam in Personas GG. Hyacinthi Przedpełski Petri Rudowski Bonaventurae Ciołkowski Pauli Żołtowski Mathiae Mazowiecki Chrisostomi Zielinski Caroli et Stanislai Turowskich Pauli Sułkowski Casimiri Swieżyński Josephi Łosowski Mathiae Starzewski Mathaei Lisowski Valentini Strzeszewski ejusq. nnis Josefowicz Melchioris Mieczyński ad Causas suas Judiciarias grttr omnes et Singulas in Omni Judicio vel Officio Regni Majoris minorisve Subsellij cum quibuscunq. Personis et Occasione quarvis Intervenientiar. tam ex Actoratu quam reatu vertenq. et agitanq. idq. ad trigennium integrum praesenq. Sua rgne praemissa firmanq. Joannes Zorawski WZ

ns. GG. Casimirus Stanislaus et Josephus Słomkowscy ac Nicolaus Kisielewski et quia Gri Josephus Słomkowski suo et Gri Joannis Słomkowski Fratris Sui natu minoris jam vero Nicolaus Kisielewski suo et Grae Petronellae Słomkowska Contis suae ~~[illegible]~~ pro quibus pacem cavent et se de Bonis Suis inscribant nnibus Sani prttr RR. Gnalem Plentiam in Personas Gror. Hyacinthi Przedpełski

Petri

Petri Rudowski Bonaventurae Ciołkowski Mathiae Mazowiecki Pauli Zołtowski, Chrisostomi Zielinski Caroli et Stanislai Turowskich Pauli Sułkowski Casimiri Swieżyński Melchioris Mieczynski Josephi Lorowski ejusq nnis Peptowski Mathiae Starczewski Valentini Jozefowicz ejusq nnis Strzeszewski Josephi Sikorski ad Causas Suas Judicianas gtti omnes et singulas in Omni Judicio vel Officio Regni majoris minoris Subsellij cum Quibuscunq Personis et Occasione quarvis Intervenientiar tam ex Actoratu qm reatu vertenq et agitanae idq ad trigennium integrum pzenq Suis recognitionibq pmissa firmantibus.

Kazimierz Stanisław y Jozef Słomkowscy n
Nikołay Kisielewski R. T.

Gsi Dominicus Umynski suo et Gsae Mariannae et Joannes Rudowski suo et Gsae Delfinae Contucu Suar Zylinickich pro quibus de Rathihabitione pacem cavent et se de Bonis Suis inscribunt nnibus Sani prttr RR Gnalem Pltiam in Personas Gror Hyacinthi Przedpełski Bonaventurae Ciołkowski Petri Rudowski Mathiae Mazowiecki ejusq nnis Starczewski Pauli Zołtowski Caroli et Stanislai Turowskich Chrisostomi Zielinski Pauli Sułkowski Casimiri Swieżyński Melchioris Mieczyński Josephi Lorowski Eorq nnum Peptowski Mlicki Sikorski Josephi Ignatij et Felicis Lempickich Josephi Czapiewski Michaelis Goyski Jacobi Ligowski Josephi et Antonii Gronwaldow Thomae Wyczałkowski Josephi Kaweczyński Francisci Retfinski Jacobi et Josephi Suchorskie Vladislai Chełmicki

Simonis Czerminski ad Causas Suas Judicia
rias gratiter Omnes et Singulas in Omni
Judicio vel Officio Regni Majoris minorisve
Subsellij cum quibuscunq Personis et Occa
sione quarvis Intervenientiar tam ex Acto
ratu quam reatu vertenę et agitanę idq
ad Triennium integrum praesenę Suis rquibus praemissa
Firmantibus.

Dominik Umienski PP
Jan Rudowski

M. Antonius Dobrski, Praefectus Exercituum Regni
suo et M. Thomae Dobrski ~~Praefecti~~ Praefecti Regi
minis Pedestris JM. Potocki Capnej Szczurzecenę
Fratris sui natu minoris ~~[illegible]~~ pacem ca
vet et se de Bonis Suis inscribit nomine Sa
nus prlti RR. Generalem Plenitiam in Personas
Gnor Hyacinthi Przedpełski, Petri Rudowski, Bona
venturae Ciołkowski, Mathiae Mazowiecki ejusdem
nominis Starczewski, Pauli Żołtowski, Chrisos
tomi Zielinski, Caroli et Stanislai Turowskich
Pauli Sułkowski, Casimiri Swieżyński, Jose
phi Łosowski Eorum nnum Pepłowski Milicki
Melchioris Mieczyński, Valentini Strzeszewski
Ejusdem nnis Josefowicz ad Causas Suas
Judiciarias gratiter omnes et Singulas in
Omni Judicio vel Officio Regni majo
ris minorisve Subsellij cum quibuscunq
Personis et Occasione quarvis Intervenien
tiar tam ex Actoratu quam reatu vertenę et
agitanę idq ad triennium integrum praesenę sua
recognitione praemissa Firmante. Antt. Dobrski

Suscepta Mão Ea prõli Conpuntione S. Thoma Masrewski in et
Contra S. Adriam Babelki Rõe per Jpõ Summa Sigaquita Unius
Florini Polonei per ea maãnes Justitiã Casu deputãdis per Curiã Juventa
Ad Mullas Suj maãnes Ad Jpõ said Requisitiones nolle restituendo
nio Quicunq Suj maãnes pro Judicijs prosequi in Plonsku Celebrandas
ipte Citandos penas pro ea si injusta ejus Aggravatione Indebite
Constitutionis et vi frustraneas Citio Expensas in particulariter Soluere
Quemptionis Crãdi Suj maanes injunctionis de Vadicatione Vrj
memorate Sme una cum petitione ac Juramento pario Ipse Jnchate
Vrae Juste quae Debitur in forma Citior.

Tomasz Masrewski M.

Actum in Billsko in Trãs Cambus Tribus Plouen Dist.
dunis Dilouen Simul et Plouen Una cum Continuanõ
Audientiae Causar Trã Vlae post Vm S. Michaelis Archangeli
pte Salutat Dei. Secunda Mensis Octobris Anno Dñi 1707mo.
Celebratis

M.P.P. Wenceslaus Alexius Jedrzejewski de Dzian Lupatki Authus et
Juratus palam et Sua Ipse habitus Suum M. Venceslaus Szczyg
ski cu Joanne Dzierzanowski in Vicendatius testimonium Suum.
Assumptis Ex officio Requisitione S. Andrij Szymanowski Jud
in Bonio Dzierz Parva Die 10 Mensis Augusti Ao Currenti Vidi
Videndum pratum in Vbiq locis in Uno loco in longum passibus
Duum in latum Cubitis Una Juxta Jnventarijs S. Ambrosij Dzierzanowski
Compabulatum in altero loco pratum Supr. Stadio in longum in
latum Cubitis Una per Subditum Ejus ex Dzierzanowski Circumceptum
adj parum Ejus Requirens ppriju per Jpsum S. Dzierzanowski
Canibus Conculatum Exhalatum. Dedit et Debite Conspexit de qui pleno
Jos Mihi fuit Relationem. Et in alter autem loco in latum Cubitis
Sulcis ostivalibus in longum Stadii Uno.

N.N. S. Ludovica Krzyżanowska ab S. Alberti Zettlowski Relicta Conjux Vidua
Suo. SS. Thoma Mariannae S. Floriani Andrzejewski Catharina S. Hieron
thi Obrębski Centum atq Conquidecim Virginis nunupta Jsidori et Simo
nitae germanos Zettlowskich. Filij et Filiae Suos pro quibus pauca
Cavet et Se Juscribit mõ Sanapretti Rõe Roich Dilectos Plenipo
tentiarios primus SS. Petr Rudowski Mathiae Maszewski, Hieronthi Pniewski
Pauli Zettlowski, Caroli et Stanislaj Janowskich, Valentini Jaroszewicz Episcopi
Sambiensis Benaventurae Czetkowski, Pauli Sulkowski, Josephi Lo
wski, Eggis mõis Pepłowski, Christophori Zielinski Casimiri Szczygielski
Joannis Skrzypkowski ad Causas Suas Judiciarias gratas Omnes
et Singulas vi Omnis Judicii ordinis Ex officio Rõ Majoris Notionis Sub
sidij cum quibusvis alijs primis et Occasione qualibet interuenientibus

tamen Authoritate quam reatu Verbene et Agitanes Pdj Ad triennium integrum Spem Sua Egñ Jurisdictionem Jurisdictionem

Ludovica z Hrabi Jaroslawskich Lottkowska vt

Videatur Hic Loco Relatio Edicta Civilia pro Judicijs Tribus Sacris in Sacro celebrata cessante Jubilæo Ephis Assyckowicz con Pstend Rndmum Josephum Lukowski Canum Cathe Sacris Jm Valentinum Rokitnicki per MRPP Clementem Dudkiewicz de Wazynsko Authum et Jurad rgnita fut Copia extat in Productis.

MRPP Alexius Jaroszewicz Sac Decan Lopaski Authus et Jurados palam Rñt Quia Jpse habitis Scum MM. Joannem Dluzniewski et Vincentium Sopuszynski Justi Boni Decan parva Du Decima mensis 7bris Aū Currens et Jdicis Condescendens Siliginis hyemalis in Una lore. Novem Sulcos ex altera loco Stadia Una ex altera una loco Sulcos Jdicis Novem per medium Stady Hordy Sulcos Virgulti Stadia Una Jnventarijs P Antony Szymonowski Compabulad Linj Jridiuum Sulcos Jmventarijs Ejus Concubad redit Et debite Conspexit de quo prius Jos Mtis fuit Relationem P. Ad ex ore Evidentes testimonium Sibi Assumptos Et Ipsa Requisitione P. Ambrosij Rostkowski Et Petri quorij Requirum hordei Passus Scraginta ex latum ex longum Stadia Una.

Jos Mtis palam Rñt Quia Jpse habitis Scum MM. Alberto Rabski et Bonifacio Bigowski Causa Evidentiam testimonij Sibi Assumptos Ex officio Requisitione P. Thomæ Konopski Justi Boni Decan Pazlinsk. Die 20 Mensis Augusti Aū Currens et Jdicis Condescendens Aus. Sulcos estivales Octo Stadia Una. Avenæ Quinquem Sulcos estivales. Jdicis Stadia Una. Jnventarijs PP Francisci Dobroski et Michaelis de Lanowitz Rostkowskich. Comulcad Compabulad ex ex Nihilum redeuntes Et debite Conspexit de quo prius Jos Mtis fuit Relationem.

Jos Mtis et Supra palam Rñt Quia Jpse habitis Scum MM. Alberto Grabski et Matheo Trembinski Evidentiorio testimonij Ego Sibi adhibitis Ex officio Requisitione P. Francisci Dobroski Justi Boni Decan Magna Die 22. mensis Septembris Aū Currens et Jdicis Condescendens Siliginis hyemales Sulcos Irrigata Stadia Una. ex parte Ejus Jnventarijs hordeum et Pespas BVM. Decan Pazlinski ex Magna ex parte Concubad ex parte depabulad redit Et debite Conspexit de quo prius Jos Mtis fuit Relationem.

Jos Mlis palam Rūt Quia Ipse habitis Scrum NN. Rocho Budpolski
et Michaele Rotkowski in Pendentibus testimoniorum Sibi Assumptis Ex Offo
Requisitionis S. Francisci Dobrski Iurat in Domo Dniar Magna et Rocki
Die 29 Mensis Vbis Aō Currentis et Jstius Condescendendo Agri Oduaguita Quatuor. Sulcos per S. Kamenski non consuminatos. in Sde bita Compexit de quo p. mes Jos Mlis fuit Relationem.

Jos Mlis palam Rūt Quia Ipse habitis Scrum NN. altitudo Grabski
et Matheo Dembinski in Pendentibus testimoniorum Sibi Assumptis in Offo Requisitionis S. Francisci Dobrski Iurat in Domo Dniar Magna et Sazek Die 22 Mensis Vbis Aō Currentis et Jstius Condescendendo Duorum Mensuram Segetum Requisitionem apud haredes et posessores Casalis Dniar Magna alias Sazek ex Orbis fundum in Jmo Exponunt Arestant Defendentes ad Decisionem visitationis Causae minime Deque praesens Jos Mlis fuit Relationem. Et Pecor Decimas bonis Pastoris.

M. Raymundus Krzisanski Ensifer Terrae Lypnicae Dobrinenes Canus prtli Rūt Emlō Plenipotentiarius Jn primis SS Adami Laszczynski Petri Rutowski, Mathiae Marcynski, Bonaventurae Rotkowski Stanislai Radzpolski Pauli Lettowski Equitum Sulkowski Christophori Zeiferi Stri Casimiri Szczygnski Caroli et Stanislai Jaroszewicz Josephi Laroszewski Equitum Pepłowski, Melchioris Mączynski, Valentini Hroszewski Equitum Jurisperitos ad Causas Suas Judiciarias gratiose Omnes et Singulos ut Omni Judicio ad Officia Regia Majestatis Nostri Subsellij cum quibuscunq; prius ad Occasionem quaestionis interveniendas tam ex delicto quam ex Contractu Vertentes et Agitandos Judices Ad triennium integre Quoad Sua Regia Commissa Firmare

Raymundus Krzisanski

NS. Scripta Mā ex prti Compantiae S. Mathiae Kurowski Sortium in Domo Lysakowo Sub hareditate Comes Mciam Jaroszewo. Jadowski Pinarnam Dotium Siorsivas Sortium in hisce Domo Lysakowo Pistores haredes alias SS Antonium Kotlowski et Adrianum de Pinkowskie primi ab Stanislao Dobrzinski Secundi ad spectantes Sortium Corpus Casas Sortium quarum modo et Jure titulo Possessores Prti per Jpm Locat Jacobum Marcinowski de Sortibus SS Lysakowo Suj Maāus haredibus Subdita per Eum Casparum Liburam personam in Solum vita ausperdurante cum Manso Liburio ac Jmuntatis Consuetis ad Mutuo Suj Maāus ad Jpm Sedi Requisitionis

nulla

Nolle Contradictionis, Non finitum.

Videatur huc loco Relatio dicta Citationis p Judicis praesentiam Plenaria Celebrand Et Pte P Gabriel Comes P. Smeszewski per M P P Blasium Jo Rzeczycki Dr Kłak: Authenn et Jurad Lecta qua exstat in Actis

---

P P Josephus Malowski Parochus et Fabianus Filius Malowscy Suis et P P Hedwigis P Petri Dzierzanski Comitis Castellanici et Josepha Virginius Joannis Filiae et Sororis germanae P Suor Malowskich prae quibus pacem Cavit et ad Jus in Bonis mobilibus Sepulti Quorum Sedem Plenitudinem in praes P P Adami Lazynski Petri Ludovici Hieronymi Rudzelski Matthiae Mazowiecki, Bonaventurae Ciołkowski Pauli Zabłocki Episcopatus Sulkowski Theodori Zielyński Casimiri Szczyński Josephi Pytlowski Episcopatus Lipnicensis Nielubowski Mieczynski Valentini Professi Episcopatus Smeszewski Comitis Stanislaj Jurowickich ad Causas Suos Judiciarias et Absentes Filias et Sorores Judiciarias gratis Omnes et Singulas ut Omni Judicio ad effectum Ejus Majoris Minoris Subsellij cum quibus unquam prius et occasione quasi interveniendi Clamea attributa quamcitius Vertunt et Agitandas Dep ad triennium integrum praesentibus Suis Legibus praefixa firmanes

Joseph Malowski et.

Fabyan Malowsky

Videatur huc loco Mah. per P. Joannem Rudowski Suis et Suor P Delphinae Suae ac Mariannae P Dominici Umiastowski Castellani Zglenickich ac Ejusdem Szczyglicki nunc ut et Comitis P Nicolai Papowski de Judicibus Suj Maanes ac Absentes praefixa aggravatione transmissi genes Summas ut fundamento Singulis Pa Creditoribus Validationes Cujus Copia exstat in Actis. Joan Rudowsky

---

Videatur huc loco Copiae Mandato et optio comparitionis Joannis Matthiae Szczyglicki ut et cum Ejusdem Adamo Wolski de indebita sui mandatj processu aggravatione sua de decernenda ab Omni impetitione Ejusdem Joannis Wolski mandatj Liberatione ac irrogata pro indebita vexatione pecuniaria facta prout Copia ea Hora inse complectens exstat in Actis Maciey Szczyglicki m.p.

S Thomas Rubicki Sanus prtte Rndō Dñi Dnia Jose MMas PP.
Martinum Grisewski Constantinum Mikuski Ignatium Sapieski
Petrum Brzeski Ludovicum Rzewski Jacobum et Antonium Krasuskie
Josephum Korzybski Valentinum Jendrzeiewski Petrum Ludwiski Matthiam Mazurkiewicz Josephum Lesowski Paulum et Valentinum Kozłowski
Josephum Czapskiewski quosdis omnū Nobilium Dioecesis Sus Veno.
Unus Plantes Exigit Constituit Inscribit ac Solemniter Edicit Dans et
Conādens Ipsos Plantibus Suis Plenariam facultatem et Omnimodā
Absolutā potestatem Causas Suas Judiciarias quattes Omnes et Sin
gulas in Omni Judicio ad Officia Dñi Majoris Nisi ad ve Subalterni cau
sibus amp̄ prīnō et Occasione quarūis citationū citationum Stamen Acta
tratu quam Regtu Vertum et Agitanda Testes deferendos Producendos
Juramenta Suscipiendos a Contrarijs Mutationem citationum Justa Attentandos Re
cusationes Urgendas Collegas Munia Unus Unus Plantes Consumere
Dictis legis tractu et Ordine pereguendas et Requisitas Permittens et Jmen
bus Sc Jos Ruquō quid quid per dicti Plantes Jūdicia rite Unō actum
gestum Constitutumve fuerit p ratho grata firma ac Valida Suscepturus
et in Nihilo Contrevenitarum sive quam quis Plantium ad triennium
Integre Duraturum roborū Sumin ac Valerem habiturum Vult ac
Quem declarat Dñs Sub Damnis Juribus pro quibus ubiq Regnan
Debit Suis cumpertenis. J Rubicki

Suscepta Protestatio ex parte Compantione S Thomae Rubicki Vicarii
Sobowa hereditis et Repsonis in ad Cons S Joannem Seu Alterius
nunc Sapieynski Locum Barosi Administratorem Suum rnū per Gūs
Stanta apud se Pivanes in hoc Bonis obsequio Administratoriatus
non Solum rei Economicae in gratis bonis malegestionis verum etiam
Juramenta Varij Grani in Granario memorata Bōp Sobowa Existentium
Et hoc Granario Causa depositionis Interceptionis Existentium ac
Alias in universitatis peraltionis culpe malae legis transgressionis
ac alias Injurias Facta quae Dubitum in forma Juris.
J Rubicki

ms Jons Simon Przepetzki Sortium in Bonis Przepetie
à Mro Hyacintho Przepetzki Camerario suo Florene
Lvasitarum Haeres et Rzepor in et con Jo Alber
tum Szchocki maatus Testidō in Lo Via Drew
Jans Szchocki licet perbelle Scivient quod Sor
tes in Eide Bonis Przepetie sitta in Obli

gatoria

gatoria protunc possessione ejusq. Jn. Sachocki exi
stens Decreto Condtli in fundo Br. Przedpełce Kosciol
ki Feria secunda in Crno festi Sanctor. Petri et Pauli
Aplor. scilicet Die 30. Mensis Junij Aõ Domini
1783. inter M. Hyacinthum Przedpełski Canc. Trenc.
Plocen. ab una et ips. ac alios pte ab altera per Offm
Burgle Crenc. Plocen. prolato actisq. Crę Plocen. Die 28.
Mensis Julij Aõ Eoq. Oblatuato pro exemptibilibus
declaratae in possessionemq. ejusq. M. Przedpełski
dimissae Summaq. ex Obligatoria Possessione ac
ex alio fonte emicans liquidata et in trno Decreto
pfixo plenaria satisfactio per ptes utrasq. est
pstita nihilominus Arear. et alior. Agror. Lvor.
protunc in trno Condnis ubicatio invenire non
potuerat, salva actio vindicaõnis hacce Decreto
est pcustodita tum quoq. Jn. Casimirus Stani
slaus Josephus Joannes ac Petronella Jn. Nico
lai Kisielewski Consors Słomkowskie ac Joan
nes Korytowski nullas Summas in Sortibus pre
missis per maan. ab Eoq. M. Przedpełski quaesi
tis habent nec ad haereditatem pertinet, attamen
Ipse his circumstantijs minime attentis non re
stitutis Agris adhuc in possessione ejus Existens
ad Sortesq. maan. pertinens non attentoq. Eo
quod Communicatio Documentor. in trno Condnis
pvia Comprobaõne Juratoria per ptes utrasq.
est subsecuta se maan. pro Judicijs pxenshic in
Bilsko celebratis pro Comportaõne Documento
rum ac reproductione ad Sortes memorat. Br.
Przedpełce in Dubium vocare pmissum Decretum
Condtle per Offm Burgle Crenc. Plocen. prolat.
conando vexatorie concitavit, Citaõnemq. Eiusdem
Jris Słomkowski ac Korytowski in Sorte Eadem
maan. haereditaria ponere sicq. tam Suum
maan. in processum indebite involvere
quam Sortes Easq. per positam Jn. Słomkowskim

Citaõnem

Citaõnem aggravare presumpsit et injuriare cona
tur, quare maãns sentiens se per præmissa in
junctum subveniendo Cuivis fortunæ Suæ in
tegritati, de indebita Sui Vexa ac processu aggra
vatione maãnq ab omni ips impetitione subse
quenda Eliberaõne Vindicaõne Agror et Arearum
ad Maãnq pertinentium in Possessione ips Existenq
una cum dando Calculo nec non decernendis
super ips pœnis iterum atq iterum maãtur
Salvis salvandis. Szymon Przedpełski rd.

Jsus Mathias Kurowski in et con Jros Antonium
Kozłowski et Hedvigim de Pintowskie invicem
Conges ac alios maãtus est idq in Eo Qvia licet
Lbsa Marianna Frąckowna ex Sorte Mci Francisci Ja
domski Pincernæ Bełscenq hæredit in Possessione
adpsens Eorq JJ. Kozłowskich Existenq in Connu
bium L. Gregorio Jozwiak maãnq Subdito est
tradita Suusq maãns Scriptum in rem Jri
Kozłowski cum Offerentia aliæ Subditæ Suæ
extraditionis dederit, cum vero maãns resci
verit quod stante Vita olim Jri Simonis Kuro
wski maãnq Parentis ex Sorte ejusq olim Pa
rentis Subdita nomine Francisca Marcino
wna in Connubium Lbro Gasparo de Sorte
Eaq adpræsens Mt Gadomski Pincernæ Beł
scenq in ante vero Jri Antonij Dobreniecki
sterilis hæreditaria Subdito est data Idemq
olim J. Antonius Dobreniecki similiter Subdi
tam Suam et cum simili proprietate Eidem
olim maãnq Parenti qvolibet tempore et qvando
cunq voluerit extradere se se assecuravit
ideo maãns de injungenda ejusq Lbræ Ma

rianne

namine Frankowna mancre debere apud mágnes
declaráone, jam vero Eisdem Pris Kozlowskiw
non posse ptendere adiam Subditam uti et
per Hæredem non pretensam non attento
Eoq Scripto reversali subsegvere Sententia
tione verum in Autoratu ip̃s conmeant ad
Jud̃m ꝓxens instituto decernend incompeten
Actione iterum atq iterum máatur salvis
salvandis.

Mancy Kurowski R.V.

P. Stanislaus Remigiewski Suo et P. Anna Sinckowska Conthō Suæ pro
qua pacem Cavet et P. Inscribit mnē Samus gratis R. Nōr Quia Ipse mm
ac DD Martinum Poripewski Constantinum Mikuski Petrum Brzeskio
Ignatium Sapinski Ludovicum Zoguski Paulum Romikowski Bona
venturam Ciołkowski Jacobum et Antonium Krasewskie Nicolaum
Buczynski Stanislaum Szlkowski Albertum Cichomski Ludovicum
Zembrzyckie Mazurkiewicz Alexium et Cornelium Jasowskie Jacobum
Krasewski Thomam Mospkowski Andream Kurowski in Suos vices
Omnes Pleres Eligit Constituit Inscribit, ac Plenitudē ordinat Dans et Conce
dens Ejus Scribus Plenitus plenariam facultatem et Omnimodam absoluti ꝓ
pote statem Causas Suas Judiciarias gratis Omnes et Singulas in Omni
Judicio vel Officio R.P. Majoris Minoris ve Subsellij cum quibuscunq
primis et Occasione quarūis citesvenientias Sum ex Actoratu quam reatu
vertens et Agitans Defendendas promovendas prosequendas sistendas
sistendi ad finalem Juris gradum deducendas Data Suscipiendas Contra
rijs Motionem Interponendas Juris Attentandas Executiones Urgendas Solvendi ꝓ
Nunciandas Unus Omnes Plenipotentes Conmunem de Bñ Legis tractandi et Or
dinandi peragendas ꝓcurandas et Exequendas Promittens se
Jus R.P. quod gerit per Ipsos Plenos Judicij ritu et Ordē Actum gestum
Constitutumve fuerit pro ratho grato firmo ac Valido Suscepturum Sup
Nihilo Contradicturos sore quamquidem Plenitudinem ad triennium Duraturam
robori Suum ac Valorem habituram Vult ac Jpsum Declarat Dis
Sub Damnis Juribus ꝓ quibus ubiq Respondebit Suis cum po
steris.

Stanislaus Remigiewski et

Suscepta Mãatio ex Prti Comparitione Gsi Joannis Przedpetski con Gnis Michaelem Przedpetski ratione per ipsum trno Suo pro Judicijs praesens hic in Bilsko Celebratis pro restitutione rerum variar apud olim Gsum Albertum Przedpetski mãan Parentem ac si derelictar pretermissis sui mãan Fratribus Germanis concitaõnis insuper sui prãan nulla ipsis data Occasione per utrosq Gsos Przedpetskie Conges Lesionis diffamaõnis verbis honorem ac Bonam famam Denigran postpositionis et concutere conaõnis ad extremum Siliginis Hyemalis Corethi unius antiquae mensurae à se mãan accomodati ad multas Sui mãan ad ipsum factas requisitiones nolle restitutionis exinde sui mãan velle injuriaõnis de subsequenae itaq mãan Fratrum adcitaõne tum Sententianae Siliginis à se mãan accomodatae restitutione nec non irroganae super ips poenis facta quae dabitur in forma Latiori ac cujusvis unius Przedpetski invicem Conges.

Jan Przedpetski R. T.

G Paulus Zoltowski Vice Notarius Loci praesens Excitens per G Josephum Leszczynski pro Comportatione Combinationis cujusdam ab annis viginti sex inter Ipsi alumnet ob G Julianum Leszczynski parte ab altera ac si per Mãan Circa alias cessum qui in Pltam ~~Plane~~ Cracoviensem Consilii Declaratae in Casu non Comportationis pro Explendo Judlr Super Contenta Combinationis Juramento ad Judm praesens Concitatus adstatim Cq Eundem G Leszczynski Manifestatus est Idq in Eo Quia Idem Mãans Licet si Circa agitationem Causae in Trno Condescensionis in Bonis

Leszczyno

in anno 1761 ut ex Contextu Citatio
nis Ipsius Ex se Mag. Cdtae apparet Inter
Ipsum et ejus Fratrem abunc et od. Fali
anum Leszczynski alioq. parte ab al
tera respectu Exemptionis Sortis Bo
nor. Leszczyno dictae Kneczkowizna
in Summa Certa obligatae agitatae
ac praeterisionum ex fundo Emicarum
agitatae et per Judm Terre Plocen. Ca
merariatus expeditae nisi ex Cujus
nam Parte ex Patrocinio praesens
fuerit nullam Combinationem Inter
Ipsum et od. Fali anum Leszczynski
~~Ex~~ Illud ~~Constituerit~~ Sumpserit attamen Ipse
in Solam Maiorem honoris aggravatio
nem praetextu Sui Ipsius a Solutio
ne Summarum Successoribus od. Fa
liani Leszczynski ab Ipso adjudicatarum
Excimentationis se Manifestare pro
Comportatione Cujusdam Complanationis ac
si Circa abscessum ejus ad Ultimum Cracoviae
ab annis viginti Septem Conscripti quam
~~Maiorem Conscriptionem~~ Conscripti declaratae quam
declarationem Suus Maiorem memoria
Capere non valet atq. in Casu non Com
portationis Complanationis Conscripti
quasi modo ~~declaratae~~ assignatae ac Explendo
Juramento ~~per Ipsum~~ Super Conten
ta Complanationis per Ipsum uti Justa
Conscientiam Sui melius gnarum Ex
plori delito ad Judm praesens ~~Ex~~ Indebite
Concitavit et ~~per~~ Justo aggra
vare praecurrit Summarum ex fundo
ejus Haereditario ad Exolvendum ~~[illegible]~~
~~[illegible]~~ Ipsum

Cuj competit assistencia Testimonio Meam
Decreta Decreta Relevare Illud ipso
Jure cum Meam obligando Ad
Legis Restrictas de progenie
super Bon. Comes Meam aggravem
Cori et pactu Juramenti Lebisfrem
to Lebisturbatione emolumen
ad substantia ejus extergan. Testimo
nio Legi Meae Debere Dentat Refrin
gere Senatui pro mentu pbrei
Ita Caly Ita Baat.

pro Copia Vera

Suscepta Manifestatio ca pti Comparitione S. Antonij Lesczynski
Suo et SS. Pauli Joannis Casimiri et Mathiae Fratrum Suorum
H.S. nos Lesczynskich mē Comes M Josephum Lesczynski Postulatorem
Oportunes Sortium ei Bonis Lesczyno Nobilium Stella Haeredem rē
per Jūs Exoptata Sibi Comes de Maāes ac alienes Fratres Vocatōnis
Citatis Ejj Maāes ac Alienes Fratrum pro Judicijs praeces hic in
Bilsko Celebrandis rpte Meliorationis Domus in Judicijs praesentes
Se Maāes ac Alienes Fratres ab Una, et Jūs ac alijs Pte ab altera Emanat
Jus Fundamento Documentos Ad mentum Legis et Justitia emanad
Quos Meliorationis tantum Suprema existentia nempe Judicio
Tribunalis Regni Petrovicense Data est potestas indebite Concitationis
et insuper Expensas injuste Discedentis Causae Ejj Maāes
ac Alienum Fratrum alle injuriandi et injuriandi memorat Diarist
Approbatione Petitionej Summas cum pertinentibus bonificationis
fundi pretensionum ac Jmpensarum rpte indebite Vocationis
quae debitur in forma Latin.

Antonini Lesczynski m.p.

H.S. Suscepta Protestatio ca pti Comparitione S. Pauli Kunowski Sacerd
Jussu Mathiae Kunowski Parochi Suj Parochiae Joannis Nicolaj
Silvae Annotationibus Sortium ei Bonis Lipsatowo Sibi haeredum et Posteros
nā ei et Comes MM Stanislaum et Franciscum Ubysse Subjudices
Tres Plebanos Dna Bonis Benislaw ac Kuchary haeredes et Posteros
Dominos tum Jamalum Adamum Cymanowski Dd Comes Kuchary
Administratorem adj LL. Antonium Lewany Mathiam Nowalczyk
Antonium Kubiak Josephum Dicti Chmielewski Paulum Bernadum
Simonem Rujawa et alios Simonem Casimiri Mathaeum Marchlak
Stanislaum Antigam Carolum Theimann Franciscum Wlodarczyk Joannem

Seu

Seu alterius Nominis Vladarum de pfatis Domis Subditos rnē
per Ipsos et quos pdictos Subditos ac Vicinitate Seum Rvañes ac Abrne
Commanens Damnos plurimos instrumentis et prauis Inventarijs
Suis tam Die quam Nocte Sui Capitis libere vagare Sapissimis tempori
bus Platonis Sylvas per Continuam arborum Excisionem Supnē devastatis
nio Inventarijs varijs generis Suj Rvañes ac Abrne proprios non nullos
Ex Agris Bi Lysakowa Suj Rvañes ac Abrne tranditis ad Sarctan
Abadiones Abactos fame ac laboribus per longum tempus Spacium
Maceradionis Non Nullos Nullis in Damnis vite fortunis illerfacti
ac Usum Suum Conversionis per Supradictum Stanislaum Ubysz
Ingis Ovium Suj Rvañes Parentis prosny Consulare appromissionis
Dum alio tempore Suj Rvañes assumptis Secum Subditis ad Agros Bi
Lysakowy proventi assumptis Secum Subditis infestationis Aggravatio
nis in Duellum lege publica Velitum provocationis Insuper Subdi
ti Dnis Lysakowy Nulla habita Rē Equa Conductus Creationis per
Ttos ejd Dnos Justitiā de pfatis Subditis multotics requisita nolle Admi
nistrationis Ex Illude meta legis transgressionis ac Alias Violentias Ed
ictis ad finita quae Dabitur in forma Iuris. Laudus Kurowski
Ins.

Actum in Bilsko in Terminis Communi
bus Terrestribus Vicecapitaneo Districtuum
Bilscensis simul et Vicensis una cum Con
firmatione Inferiorum Laudarum Feria
Quinta Ipso Die Festi Sancti Francisci Con
fessoris videlicet Die Quarta Mensis Octo
bris Anno Domini 1707 Celebratis.

Videatur hoc loco Relatio Vitae Ciomis pro Judicijs Pra
sentibus in Stanislaviensi celebrandis ex Epte Sti Laurentij
Universitatis cum R. Ignatium Kwaciborski Albertum
Abyszyński cyprianum Annis Dziedzicki Thomam Krzyżowski
Victorinum Latinum et Albertum Filiastrum Domicano
rum Martinum Charzyński Marianum seu alte
rius nomis Zacharowski olim Sti Ludovici Gutkowski
Bl Virginem Josephum Charzyński per M.R.P. Joannem
Stofiak de Tempino Authorem et Juratum recognita
pro ut Copia Extat in Processibus.

Ex Copia Parata P. Ludovicus Kesicki Suis et P. Adami Kesicki Fratris Sui germani mē Solennitas Maāus erit in Po. Lias quia per Decretum Trē Plenus in Plocko Die 10 Mensis Maij aō presenes platum Edictalis a Pte Utraq; Juris hæreditarij Sortis quæsitæ Per Causam Sui Maanezum P. Ludo wski interdata est demandata verum quæniam ex Documentis Nunc Conquisitis patet Sortem Bonor Ludowo ex Possessione Sui Maāus per PP Kleopkowski et Kostkowski Jure hæreditario recepta existante Per Adami et Petri Rudowskich ex Simonis Filios hæreditarian per Unū Petrum Rudowski mē fratris Sui cum pleno Jure hæreditario Actor asthens vi aō 1666 P Alberti Antonii bonor Nomeium Klenie wski Sui Maāus et Absentis fratris pars deprisam et per Cūnos Pe Klimcuski ac Ipsius Generum P. Petrum Kesicki a varijs Orenbus Ex violentam fuisse Nullaq; ex Compertoria ad Malam non nisi Informa hēnem. Edictales Per Rudowskich est declarata Pro Maans a prima ex Documentis informationē de Diligentia vi ppriis mē dum petentes Edictales Per Rudowskich ad Causam Cūnos Demandata Edictalis pestpūnisq; Sui Maāus et Absentis fratris. Supradicta Sor tis turbata violentiæ per Sepe Maāus Meliorationi Ejusdē Maāis vi minime non dengano

Ludwik Kesicki st.

Actum in Bitsko in Termino Communibus Terrestribus Florentinis Dominicum Bilscen sis simul et Florentis Feria Sexta proxime Festi Sancti Francisci Confessoris sequiet Die Quinta Mensis Octobris Anno Do nini 1707mo Celebratis.

Videatur Loco Relatio Edicti Ciomis pro Commissione dic in Bitsko agitanda expte Famatori Andrea Zialk rulki Proconsulis Alberti Pasierskiego Mathia Sokorski Consulum ac totius Communitatis Oppidi Le Ra Mathia Bilsko cum Moszyńskie Subdapiferor Radomien Lichtinskie et P. Grzowskie ex Zabrzewskie per MRSt. Joannem Korczyński de Debok Antonium Szpirat recognit pront Copia edtā in Productis.

Videatur ac loco Relatio Edicti Ciomis pro Judicijs pacz Copiku celebrand expte Jn Gabrielis Unicz rzyski cum PP. Dobrskie Dziedzicki Skrzyńskie Konicki

Chyczewski Chądzyński per MRSP. Joannem Stofiak de Lempino Authum et Juratum recognitt pro ut Copia extat in Productis.

NB Videatur hoc loco Relatio Editae Cionis expte Gri Fabiani Grzybowski Canonici Trris Zawrkrzeni cum M. Sebastianum Kozłowski Thesaurarium Sieprscen. et Gen Petrum Karski per MRSP. Isidorum Jozwiak de Zyrakowo Authum et Jurat recognita pro ut Copia extat in Productis.

Suscepta Maatio una cum Protestaone ex Prli Comparitione Gri Antonij Obrębski suo et Prlis Rndsmi Valentini Kozłowski Canonici Cathae Chełmensis Praepositi Zagrobensis Domini Sui nne conc Gros Franciscum et Joannem Fratres inter se Germanos Jaroszewskie raone per ips in Proxima Vicinitate cum sui maan Prli commanendo Damnorum plurimor in frumentis ejusq maan Prlis propriis Inventarijs Suis illationis insuper Honoris sui maan Prlis intaminati verbis cribrosis ac indecenc carptionis multis in locis ac coram Varijs Personis tam sui maan qm absenc Domini Laesionis postpositionis ad extremum maone Sua coram Actis psenc hodierno sub Actu facta irrealitate repleta absenc maan Prlis ~~circum~~ scriptionis exinde sui maan et absenc Prlis Rndsmi Domini summopere injuriationis ac poenar in se tractionis de quibus super ips irroganc ac Sententianc mafnis circumscriptivae ex Actis Eliminaone facta quae dabitur in forma Latior. Per Gm Joannem Jaroszewski

Antoni Obrębski

Videatur hoc loco mao per P. Franciscum Struswski Con. PP. Joannem Antonium bini nominis Ostaszewski Camerarium Trem Zakroczimensem tum Mathaeum Stanisławski et Theresiam de Zorawskie Conjugis de Insubsistentia Discrepantis Sententiae Eccae P. Ostaszewski tum Rne Maane discrepanti Suo effecto

Aggravationes

Aggravationis in Affectus Juris mutationis expensas Causationis
Illegalis Decreti sibi expurationem facta. quae cessat in Casu

Jeneiphek Smeuinski et

Susanna Matko coram Comparitio ne Mri Joannis Barcikowski Sotiarum
ui Bonis Barcikowo Sibi hæredis et Respectoris vice Cons Mi Joannem
Konopnicki Penitentiarium Quia quum Dnus tum Regiodo L Capitl de Pa
nis Bonaria Subditam mē per Spi Equites Supraspd Lukaszowski Ui
cum Labia Catharina Lboc Mathiæ et martianna Conjugū in Solidus
Bonis Barcikowo Sij Maāt hæredib ab annis Triginta Exulantium
a pars ui Subditatum Sti Maāt seu traductum et omne Manipretium
vice Assummentium Silicet ui Jurido basis Solium Nativæ (Alienabilis) et Abladatæ
Nortanno tempore de huius Bonis Evocationis et Expellationis ad præfatā
Bona Bonaria Mpti Mandi hæreditaria Deductionis per Supraspd Dn
Dominium Cujus Ltæ Catharinæ ui Curabilis Abladatæ non Solum
Ad Amicabiles Requisitiones nec et ad Officiosum Arestum nulle Retra
Ctationis ne Sto à Karolowa Gruiski Assum per Administrationis Justi
tiam Ville Vrtupendionis Quirinus Cujus Abladatæ ui Solium Vtæ
L Blasio traditionis Exeunde Sij Maāt injunctionis de Subsequens
Cujus Catharinæ cum Mando Extradellione cum ribus ac Juventanjs
Eis pprijs ac Jrogans panis Adhærentes Anterioni Maāt Ro me
Interposita fuete quæ debitus in forma latius.

Jan Barcikowski

Pol Jonis Albertus Smardzewski Janus prætus Vtr. duis
Jure Strém Admod Rndum Simonem Smardzewski Pl
Episcopum Sunum in Verum Stnum ac Spem
Dilectum eligit constituit inscribit ac Solenni
ter ordinat Dans et Concedens Eid Filio Simo
Smardzewski Plenti Suo Plenariam Facultā
tem et omnimodam absolutam potestatem
Causas Suas Judiciarias gtis omnes et Sin
gulas in Omni Judicio vel Officio Regni ma
joris minorisve Subsellij cum quibuscung
Personis et Occasione quarvis intervenien
tibus tam ex Actoratu quam reatu verten et
agitandas tuendi defendendi promovendi pro
sequi instruendi instituendi ad finalem Finis
Gradum deducendi Decreta Executionis à Con

Contrarijs motiones interponendi Juramenta attentandi Executiones urgendi maiones cum Publicatione pœnæ baonis ac alias quasvis ex Negotio emergenti nne Sui rentis interponendi Condemnaones Obtinendi Obtentis ac Obtinenti cui competierit obiciendi et à Loco standi arcendi et amovendi Summas quasvis Decris Quibuscunq ac Marcas adjudicati et adjudicanti Levandi de Levatis nne rentis quietanti quod si vero persolutæ non fuerint rigores Decror extendendi Transactiones ac Complanaones nne sui rentis cum quo interit conficiendi et Easq Actis Authis Approbandi alios Plentes in Locum Sui quoad promovendas Causas substituendi Cæteraq munia verum Illmum ac Splem Pltem concernentia Debito Legis tractu et ordine peragendi et Exequendi promittens et inscribens se Idem rens quid quid per prædictum Splem Plentem Suum rite et Illme Actum gestum constitutumve fuerit pro ratho Grato firmo ac Valido suscepturum et in nihilo contradicturum fore idq sub Damnis Trnibus pro quibus ubiq respondebit Suis cum Posteris ac Relaones ad Cassanæ Condemnaones servienti

W. Smardzewski

NS. Suscepta Proatio ex Pli Comparitione Jni Alberti Smardzewski Bi Cekanowo ad Capitaneatum Bilscenti Spectanti Tenutarij Possessoris conti Jni Valentinum Joannem bini unis Smrzeszewski Burgi Cre Ploci Bi Jonczewo Abramki Hæredem ratione per ipsum Porcor

binor

Binor ac Suis Fructiferis circa Granitiem Fabrik
Pr Cekanowo Latam, nullis ex Damnis inter
fectionis per vig Damni Notabilis ibi prvam
Causationis ac panar in se tractionis de Do
bus super ipso irregano ac Sententiando
Fabrik Porcor et Suis Bonificatione facta qua
adhaerendo Anteriorib[us] querelis cum ipsorum
respectu illator Damnor ac perpetratar violen
tiar interponitis dabitur in forma Latior

W. Smarzewski

185 Susepta Possessionis ac pri Compantatus P. Michaelis Milosz[ewski] Co
merarij Inis Ploane Sortium. ac Bonis Szumanii Pastiny Pejny
et Balthazary Sillar haeredis et Possessionis Sue et P. Mathaj Kownacki
Tamali Suj nri ac et Comes P.P. Valentinum Franciscum de Castowskie
do P. Martini Szumanski Manannam de Rogaiewskie do P. Josephi
Szumanski. Delictas Centes Siduas qtj Franciscum Szumanskie
Dominico tum P.P. Jacobum Franciscum. Paulum Laurentium de Bonis
Patris Szumanii Pejny Subditos. Rne per Pr. et quos Patris Valenti
num Parochum et Franciscum filium Szumanskie in Vicinitate Scum.
Pivane Communes non attenta. Sortium. ac plibatis Bonis Szuma
nii Pejny Laurentium. Suj Pivane, haeriditate atj possessione Tamalis
ac Subditor in Campis memorati P. Szumanii Pejny circa
Custodiam Inventarior Suj Pivane propriis praventus Nulla habita
Rne inspectionis Aggravationis, agros Suj Pivane, haeriditis Sub
Arabuus ac Bonis Solenij Sub Nulla ac fundamenti Juris Appro
priare Usus fructus ac proventus percipere presumptionis per Scatem
De Castowskii Szumanska Inventarior Cos Certo tempore non Ex
Damnis rerum ex Via publica ad foresta[m], ab aq[ua]e Subditis suis mandationis
Aliquo temporis Spatio fame macerationis, Macerator ad amicabiles
Suj Pivane Requisitiones ad Campos nulli Possessionis, per Matth
Laurentium P. de Rogaiewskii Szumanska. Subditum ut premissum.
Vicinitatem ac Immissionis, per Omnes Mandatos Pascuos Liberor ac
memoratis Bonis Pejny in quibus Suos Pivanos tam haeriditate quam
Possessione pallegator P. Szumanski Subditi negationis. et Tamalos ac Subditos
ac hisce Pascuis prout dictum. Nulla habita Rne Sive Ulla Compascuales

Emancipationis

Concessionis Concessionum quae licet non sunt obductae Inquisitione
tamen probabuntur inflictionis Vestium dislaurationis ac aliarum violentiarum
et injuriarum peractionis Eundem per omnes metas Legis transgressio
nis et poenas vice tractionis de quibus super ipsis Inoganda ac
Subsequenter Statutione Subditorum pro Summendis de ipsis praefatis
poenis facta quae dabitur informatior per supra scriptos Dnos
Justitiae Mullotico de praefatis Subditis per Provinciae Requisitae nolle admi
strationis quinimo praefatis Ausuum Collaudationis Damnorum plurimorum
in frumentarijs et pratis inventarijs Suis Illationis, dum visionum
Damnorum in frumentis inventarijs Suis per Subditos ac Famulos Suos
Illatorum per Mlem procurationis et Earum Coram actis Authenticis Quo
gnoscere demandationis. Michał Miłobędzki KZ

Josephus Zakrzewski 83

Illm. Rmus Joannes Paulus Jasa Bykowski Canonicus Cathedr. Plocen. ac Capituli Generalis pro Tempore Notarius Deputatus Originale Manu Du Datum Mensis Septembris Ao Currentis per Illustrissimum Capitulum Cathedr. Plocen. Insertum. Procurator Suus ac Illustrissimi Rdmi Capituli Cathedr. Plocen. ac Virtute Supradicti Mandati Procuratorij imd Sanus pritter Rdo Laurentio Jose P. Christ. murn Zelinski Paulum Pilkowski Matthiam Marcinski Paulum. et Valentinum Zdzitowskie Capitum et Stanislaum Lewenskie Domicellum Ciołkowski Petrum Rudowski Melchiorem Maciejowski Hieronymum Radzymiński Wladislaum et Sigismundum Mierzewskie Josephum Pyskowski Episc. Mis Lomżensis Valentinum Skrzynski Episc. Mis Jos[ephus] Casimirus Sujczynski Michaelem Milaczewski ac Josephum Dembowskium Simonem Umiastowski ac suos ad Albens Capitulum vero Ulmen Plenos Pligt Constituit Jussenbit ac Solemniter Edixit Dare et Concedens Episc. Plenitudinis Suis Plenariam facultatem Omnimodam absolutq; potestatem Causas Suas Juridicas, quales Omnes et Singulas ac Omni Judicio vel Officio Rmi Majoris Minoris ac Subalterni cum quibuscunq; prius et Occasione quarumcunq; interlocutionis Sententiarum et Attentatu quam reatu Veteris et Legitimae tunc defendendo primo vendo pactus Instituendi, et Instituti adjudicandi Juris quidam Deducendo Deducta Suscipiendi a Contrario motionem interponendi Juxta allegationes Exceptiones Urgendi Petitionem vero Pp. Zelinski Dembowski adq; Pyskowski ac Obiecta quibuscunq; persistendo Caeteraq; Munia vero. Illmi Plenos Complementia Debita Legis tradita et Ordine peragendi et Exequendi Promittens et Juxta Capitulo quidquid per Ipsum Rmi Plenos Judicio rite et Illme Actum gestum Constitutumve fuerit pro rato grato firmo ac Valido Suscipiet et in Nihilo Contradicturos fore quam quios Plenitudinem Tenorem Telegram Deputationis Literarum Rmi Capitum ac Valentes habitendum Vultus quem Datorat Dgs Sub Diennio Imbus quibus ubiq; Respondebit Suis cum posteris.

In cuius Fidem Jasa Bykowski Canon. Cathd. Plocen. Rmi Capitum Generalis Procurator Ingrossavit

N.S.

Suscepta Protestatio ex parte Compareantis Pri Ludovici [illegible] Alberti Zdzitowski Relicta Tutrix Vidua Sua et Pri Francisci Suchanowski Dominus Frater Suus imd Comes Mathias Onuphrium Rzepinski Paulus Latinus Lanciensis Dnum adq; N. Jacobum Wiśniewski Camerarium Rmi per Pri et quios post Suppra Salutem Dnum Inventarium Sua Pronunciationis Appellationis nullis ac Damnis ab Instituendum Abactionis abatis Sine ac Laborioso Mandatarius per Ipsum Pri Wiśniewski Pri Francisci Suchanowski Extraditionem Ipsius Inventarii

requirens

requirere Nulla habita Rnē infestationis aggravationis oppressionis Crimum e Capite coulsionis aliasq. permullas violentias, peractionis Levi de maiestate legis transgressionis ac alias inconvenientias facta quaedabitur in forma latior.

Ludwina z Zołtowskich Krzeczewskich Zołtowska et

Actum in Bilsko in Terminis Communibus Terrestribus Plocensibus Districtuum Bilscensis simul et Plocensis Sabbatho post Festum Sancti Francisci Confessoris proximo scilicet Die Sexta Mensis Octobris Ad Domini 1787 Celebratis.

Videatur hoc loco Relatio Editae Citationis pro Judicijs Triblijs Rni Petricoviensis ex pte Jn Andreae Rycharski con Jm Casimirum Kotarski per MRSP Joannem Nowacki de Węgrzynowo Authum et Juratum recognita prout Copia extat in Productis.

Videatur hoc loco Relatio Edictionis pro Judicijs Trib. in Srzeńsko celebranae ex pte JJ. Theresiae de Suwińskie olim J. Jacobi Jorzechowski Rel. Vellatris Cunegundis Virgo Innuptae et Antonij filij et Filiae Jorzechowskich con Jm Mathiam Wolski per MRSP Casimirum Wawrzeńczak de Villa Sadłowo Authum et Juratum recognita prout Copia extat in Productis.

G. Mathias Kruszewski suo et G. Clarae Korzybska Consortis suae nne in et Conc. JJ. Agnethen de Korzybskie primi et G. Petri Korzybski Secundi ad praesens voti G. Alberti Dzierzanowski Consortem Secutrosq. Conjuges Vietricum et Matrem Paulum Thomam Stanislaum Petrum et Evam filios et filiam Prisignes et Prisignam Korzybskie Maatus est Idq. in eo Quia Ipsi Scientes et G. Valentinum

valentinum Korzybski Maarę ~~cum~~ absente
Contis Parentem Ipsorum vero GG Korzybskich
avum GG Catharinam G Alberti Osiecki Mar
ciannam primo Karwowska secundo
voto G Wilamowski Mariannam G An
dreae Osiecki Consortes Korzybskie
filias suas Maarę absentis Contis sero
res germanas stante vita sui ex do
tasse et cuiusque illarum per Ducentos florenos
Pol. tribuisse Gsae autem Margarethae
Korzybska G Mathiae Maliszewski Con
sorti similiter filiae suae summam
Ducentorum fl. Pol. in vim Dotis assignas
se substantiamque mundam et ab omni
bus onenbus liberam ~~[illegible]~~ ad
aliquot Millia valentem post fata sui
reliquisse primitus vi Juris naturae ad
ad G Petrum Korzybski Ipsorum GG Dzierza
nowska et Korzybskich primaevum Ma
ritum et Parentem deventam et adhuc
usque per Ips possessam esse attamen Ipsi
cum suus Maarus cum absente Contesua
Causam ad Judn officii Castrensis Plocensis pro
Solutione dotis de Bonis Paternis et Ma
ternis ad proportionem aliarum sororum
Ipsis Instituerit et Juxta proportionem
ex dotationis aliarum sororum Solutionem
dotis praetendent repositis Manifestatio
nibus primam per ad G Petrum Korzybski
Ipsorum primaevum ~~[illegible]~~ Maritum et
Parentem ~~[illegible]~~ alteram per G Dzierzano
wska stante suo post primaevum Ma
ritum Seduali Statu Coram actis
Judicii praesentis subterfugiendo Soluti
onem Dotis per sui Maarę absentis Con
sortem praetensam de nullitate Tran
sactionum et quietationum de dotibus
Maarę absentis Consortem respiciens ~~[illegible]~~ Coram
actis Castrensis Plocensis

seu summis dotalibus quasi modo non
pensata substantia aliis sui Maiorum con
sortis sororibus persolutis ac si cum sexcen
ne Juris naturae subsecutam factis in Eadem
Causa respectu ~~dotis~~ solutionis dotis in
Eadem officio Castri Plocensis per Maiorem et absentem
Consortem promota ab Eadem Judicio officii
Castri Plocensis ad Judicium praesens Remissionem causarunt
in litis expensas ~~[illegible]~~ Maiorem
et absentem Consortem inducere conantur
Quare Maiorem de vindicatione summae
dotalis una cum pensione provenientem
ac irrogandae super ipsis poenis iterum
iterumque Maiorem nulliter ac indelicate quie
tationis de persolutis summis dotalibus
ac alias transactiones vitiarunt

Maciej Kruszewski [illegible]

Suscepta protestatio ex Pte Comparitione
Eodem Adami Sieklucki suo et Ill Mariannae Gu
recka Consortis suae nne Conc Ntes Joan
nem Sieklucki et Evam Kruszewska Juri
cem Conjuges rne per ipsum primitus adveni
endo ad domum sui protestanti tempore Festi
Sancti Stephani propter suscipiendum ad
obeunda Sinistra famulum Cultri acceptio
nis circumspecto per sui protestantem absentem
Consortem ~~[illegible]~~ in domo ipsorum hoc
et Cultro protestantem proprio et eodem ad manus
accepto remanentibus protestantem absentem Contis pro
fati Cultri ereptionis et ejusdem nollere
Konybska stitutionis quinimo protestantem absentem Contis ac
illud in domo sua cum adhibita sibi fa
mula oppressionis intestationis contusio
nis vestis dislacerationis laesionis diffa
mationis dishonorationis verbis indecen
tibus affectionis Cultro transfigere Coram
variis personis protestantem absentem Contis sese
clarificationis insuper protestantem simi
liter absentem Contis in Bonis Korzyski domus
per Nem Sieklucka Katy Constantiae de Dzy
Znieczkie Konybska propinatena

propinatoria per N. Siekluch Maritum Sum
pta Sili ex re requisiti Cultri Incidia aggra
vationis pedum ac manuum frangere Cona
tionis oppressionis Sui protestan tam
in Hortophorio protestan hereditario quam
in Campis ~~[illegible]~~ Infestationis ve
stis ex pelle agrlina Comparatae dislacera
tionis ~~[illegible]~~ honoris traductionis Con
temptuationis Concussionis famulorum
protestan oppressionis Conbaculationis
Siliginis hyemalis Semi Coreski unius
ex holodio protestan jam vero Summ
ae Sexaginta Florenorum pro Equa dis
vendita provenien et in Calra Sui per pro
testan habitae cum protestans Somno
deditus Cum Sua Consorte et familia do
mestica extiterat Intrando in domum
protestan tempore noctis ut Supponitur
Interceptionis Strofij Sui lacerati in
domo protestan protunc relictionis Varian
rerum non modo Sili protestan verum
et alijs Personis modis Sui illicite
adinventis Interceptionis praesumptio
nis ad extremum protestan Saepe se
pius et ulique locorum multis Coram Perso
nis Calumniationis honoris detra
ctionis variarum Comminationum in Sa
lute protestan propalationis in ci
tam diffidationis hortophorij prote
stan Invasionis protestan Collapidationis
vestis asperis et Corrosivis affectionis Stro
fij phiij haec nocte in domo protestan
qua protestan pecuniae Interceptae fue
rant per Ipsum deperditae ad protestan
deventi omnino extraditionis requi

sitionis

requisitionis aliarumque violentiarum et injuriarum peractionis Exinde metu Legis transgressionis et poenarum Succulitionis facta quod dalitur informa Latior

Adam Sielkowski

Suscepta Manifestatio ex Pli Comparitione S. Pauli Zołtowski Vice Notarij Loci praesens Suo et SS. Pauli Krasienski ad S. Joannis Krasienski filij ex ad S. Marianna Będerska quondam SS. Stanislaj Będerski et Cunegundis Sarszewska Conjugum filia procreati Vero SS. Theophilae primi ad S. Antonij Sosnowski Secundi ex post voti olim S. Michaelis Kowalski Consortis Steriliter decessae Mariannae et Theodosae Virginum Nuptarum Sarszewskich Nepotis et post Sterilem Earundem Suarum decessum Sortium Bonorum Nielg in Pltu Plocz 2 Terra Zawskiensi Districtu Sieniawskiego atque Stup in Pltu Culmensi Terra Michałowiensi Consistentes haeredissorum Naturalis Successoris nomine Cum SS. Casimirum Mariannam primi olim S. Joannis Lewicki ad praesens voti Secundi S. Martini Gutkowski et Hedvigin S. Cujusvis nominis Ostrowicki Conjuges Kowalskie olim S. Michaelis Kowalski filium et filias ex ad S. Ropelewska procreatos ac Eundem met SS. Gutkowski et Ostrowicki atque Successores ad S. Lewicki tum quoque S. Michaelem Mianowski rne per Ipsos Sortium Bonorum Nielg et Stup Inventariorum rerum Mobilium totiusque Substantiae Mobilis et Immobilis fatis olim SS. Theophilae ad S. Michaelis Kowalski Consortis Steriliter vita functae Mariannae ac Theodosae in Virginali statu

virginali statu decessorum Szorszewskich ejusdem Krasienskij aviarum de relictis multo jure plusquam ab annis decem occupationis aedificiorum desolationis usus fructus et proventus indelete participationis documentorum substantiam Szorszewianam enucleantium interceptionis exinde injuriationis de vindicatione itaque ejusdem substantiae mobilis et immobilis Szorszewianae in eundem Krasienskij jure successivo devolutae ac moventes ex eadem percepti recuperationeque documentorum substantiam Szorszewianam enucleantium ipsos interceptorum ac de nullitate et invaliditate quarumvis transactionum si quae cum praejudicio praefati Krasienskij intercesserint facta quae dolet in forma Latior et in supra scriptum Krasienskij jure successivo devolutae

P. Zoltowski VWSP

Vacat

Vacat

Vacat

Actum vi Supra vi Trnis Combus Tribus Plo-
cens Unacum Continuatione anteriorum Causarum Vigore
legis vi Diem hodiernam Incidentibus Feria Tertia post Trnum
Sancti Francisci Confessoris Scilicet Die Nona mensis Octobris
Anno Domini 1787mo.

Coram MMM. Joanne vi Krasniewa Gumowski Judice Antonio vi Wozniki
Subjudice Francisco a Ciołkowo Ciołkowski Notario Tribus Plocens

NB. Judicium Praesens Terrestre Plocense in Sieprc apud
Honestum Michaëlem Bielawski de Bonis Koskowo
Bogusędy Tabernatorem Concussiones ac Vulnera
infrascripta, et quidem sub Oculo Sinistro Concussum
sat Notabile in Pte Lividum in parte Sanguine suffu-
sum ac intumefactum, Item in Vertice Capitis Vul-
nus Magnum Longum et Latum ad Cruorem iam
subsanatum, Item in fistula Superiori manus Sinistrae circa Cubi-
tum Concussum Magnum in parte rubicundum in
Parte Sanguine suffusum ac flavedinosum Item
in Fistula inferiori Manus ejusdem Concussum Ma-
gnum Longum in Parte nigredinosum in Pte sangui-
ne suffusum atq flavedinosum a quibus Concussio-
nibus utraq fistulae sunt intumefactae Item
in Scapula Sinistra concussum Notabile in parte
rubicundum in Parte flavedinosum ~~[illegible]~~ vidit
et debite conspexit pro quibus Concussionibus ac
Vulnere Idem Obducens in Assistentia Fri Joan-
nis Korzybski Pos Joannem Czarnomski et Andre-
am Czachowski inculpavit inculpatq Praesens
Alijsq Violentijs sibi illatis.

Michał Bielawski r.p.

Joannes Korzybski
Ssca

Infidelis Lachman ~~Jakubowicz~~ Nisonowicz Sac Jakubowicz Judaeus Supraneus Suo et Infidelis Hyte Consortis
Suae vi et Contra Fm Mathaeum Swięcicki Maatus est Idq Ex Eo Quia Ipse S.
Swięcicki Licet si Nullum Arcum Ad Commutanae vi Monetam Argenteam
tum sibi Maanes quam absenti Consorti Unquam dederint neq Suas Maans
ac Absens Consors. ab Ipso Ullum obolum Mutuo Contraxerint Attamen. Ex cogitato

Excogitato in enervationem Suj Maanae ptcobstantiae ptcolusso Autoratu
Supp Maanae ac Abrentem Contem intuitu Solutionis Unicus Aurij Hungaricae
nunquam a se Maanae ac Abrente Conte debitae pro Judicijs praesens, hic in Supra
Celebranae Indebite Concitavit et in frustraneas litis Expensas impertinentes in
duxit Exinde Suum Maanae ac abrentem Contem injuriavit de Indebita Suj
Vexa ac passu injuste aggravatione Jmo ganaeq poenis ac refusione litis Expen
sarum Indebite Causatae Iter atq Iter quam Solemnissime Maatur.

Lachman Jakubowicz Nosonowicz rt.

Suscepta Maatio ex Personali Comparitione Jn Gregorij
Paprocki in et conc Jpos Mariannam Jn Dominici
Uminski ac Delfinam Jn Joannis Rudowski Con
tes Zglinickie olim Jn Laurentij Zglinicki Bibliothecae
Sterilitter de hac Luce decessi filiastras Successi
cesq Naturales seu potius utrosq Conges raone
per Ipsor Summar infrascrar Eqviae primae
Viginti Aureor hungae per Eunae olim Jm Lau
rentium Zglinicki a se maanae ad Compactum
Verbale mutuo concreditae Literisq missi
bilibus per Eunae olim Jm Laurentium Zgli
nicki ad se maanae Directis Agnitae tum al
terius Undecem Aureor hungae et flor Duode
cem Poll per mentionatum olim Jm Laurentium
Zglinicki a Spli Joanne Guzowski Cive Solu
bensi receptae sibiq maanae non restitutae
ad multas sui maanae ad ips factas requi
sitiones nolle Solutionis exinde Sui maanae
velle injuriationis de Jvar Summar una
cum Provisionibus Vindicatione facta quae
dabitur in Forma Latior.

Gregor Paprocki rt.

NS. Suscepta Manifestatio ex prti Comparitione S Gregorij Paprocki in et
Contra Nobilem ac Spectabilem Cujusvis nominis Kiernel Civem Torunen
sem per Ipsum Summae Mille Tynes Suj Maanae propriae per Olim Jm Lau
rentium Zglinicki de mandato Suj Maanae Ipsi ad Expostulationem

Ejusdem

Quos Mãti mutuo Conredito Simpliq manualiq per Eum memoratos Pglenicki Solet Assecurato cui post Stanislai attestati Pglenicki Juda per Suercq Quos ppter majorem Rei veritatem ac facilioris promissa Summa levationem sibi Mãanti Cpse Ad Mattas Sij Maães Requisitionec Ed Ipsi facti nolle Solutionis nec provisionis optata Summa provinciales Velle persolutionis quicunq; defugijs Alleborationis Eiusd Sij Maães vijurisdictionis de Vsidicatione Stanij attestato Summe una cum persona facta quos dabitus in promolatis Quod Infelicis Casu est dictum.

Przegon Pasmicki rt.

M Josephus Catasantius Hamperhausen Capitaneus Sielcense Sanus pttr Quit Literæ Plenipotentiam vi minus Dom Patri Radowski Mathiæ Mazowiecki Innocentii Filiis et Ignatij Lempickich Jacobi Ligowski Josephi Czapielski Pauli Zeltowski Ejusdemmis Sulkowski Casimiri Sieniawski Caroli et Stanislaj Sinuetskich Joannis Sierpkowski Valentini Jesuitæ Ejusdemmis Prepuski Michaelis Gryski Josephi et Antonij Nowadadow Francisci Petrowski Jacobi et Josephi Suchorskich Uladislaj Chetnicki Simonis Czerminski Innocentii Machczynski Ad Causas Suas Judiciarias gratter Omnes et Singulas in Omni Judicio ad Jus Quæ magnis Minuisse Subsellij cum quibus cunq; personis et Occasione quarlis intervenientias Jam ex tabulis quam notis Verbis et agitandas Dq ad triennium integrum prout Suo Regni promisso firmare

J. Hamperhausen Star Sielec

Actum in Supremo Trinis Comitiis Tribus Plenerellna cum Continuatione Antecessorum Causar Jnu Alta ante Jm Sanctæ Hedwigis Viduæ Electa Dej prã Filiæ Dei Decima mensis Obris Aõ Dñi 1767mo Celebratis

---

M.L.P. Providus Casimirus Jwenyk de Mechowo Authus et Juratus pallam Quit Quia Ipse habitis Penum Illm Josepho Sulkowski et Thoma Wisniewski in Evidentius testimonium Pœnam assumptis Ex officio Requisitione Pp Valentini Mathej et Hiacinthi Pczynskich Tunc in Campus Domus Sulkowo Jasienski Dei prima Septembris Aõ Currenes et Solis Ende sedentes Initiati Festivalis Sulco Octavo per Medium Stadij Inventarijs hactenus et Respexit Domus Sulkowo Wsomy de Curte gro Com

pabulat

Compabulatã Vidit debite conspexit Deque quibus supra Jos Mnlio fuit Relatum

M.P.S. Quidquid Casimirus Trucyk de Machowo Authus et Juratus palatin. Rżĕl Duco Ipse habitis Suum NN. Alberti Sulenski et Joannis Ciszynski in Lĕdarticio Testimonium Pĕti assumptis et ossã Requisitione P.P. Joannis Smolenski et Thomæ Kamieński Just. in Campis Domus Prybegiewo Terræ Sexta Ipso Die Hi. S. Laurentij Martyris ad Currendum et Stias Condescendens. Imprimis in Campis Sul Dobrnice Avenæ Sulcos æstivales tres per medium Studij Jlm in alium locum Unum Medietatem Sulci Unius et Studij Jlm in Tertio loco Studij Sulcos Duos per Studium Jlm in Quarto loco Sulcos Quinquaginta Siliginis hyemalis per Studium. Inventarijs tandem P.P. Joannis et Andreæ Klobukowskich ad Casimiri Jlis Klobukowski propijs Domatica la Compabulatã ac Jn Nihilum redacta vidit et debite Conspexit Deque quibus supra Jos Mlio fuit Relatum.

Susepta Protestatio et præ Compantione P.P. Joannis Smolenski et Thomæ Kamieński Suo et Prop. Jdicianæ Marchockæ primi ad Stantinij Smolenski Secundi ad Stantinij Lisicki Tertij Ed mensis sol. Cantio Matris et Josephi Smolenski Jtij et Privigni Sui mñi vi et Cones P.P. Joannem Adriam Paracten et Casimirum filium Klobukowskie Justinam S. Nigrinj Kowalewski Cantem ac Jdicianam Virginem Jnnuptã Jlis Klobukowskie ac Pinos S. Kowalewski Maritum. nec non Paulum et Mariannam Virginem Jnnuptã Fratrem et Sororem uterinos germanos Kowalewskie. Rõ per Jpsõ de quibus Supra sad P.P. Josinem et Andream, atq Justinam memorat. S. Kowalewski Cantem atq Jdicianam Virginem Jnnuptã Klobukowskie vi Una Villa Suum Pvanes Communenes Jamulos Suj Pvañs S. Smolenski nulla ea Rõ Jmmutationis damnificati per Eos apud et Pvañs Smolenski. Susepto modo Pretio minus laudabilibus Dilationibus et ab Ipsos plurimas Pro vi Vana Forma et Spuis ex istere Suj Pvañs S. Smolenski propria Præsumptionis nuptã Ed Mullas per Suum Pvañs S. Smolenski ad Jpsõ sud Requisitiones nolle Celebrationis Dies pecora pos Cones et Pvañs S. Smolenski injusto Odio et Rancore Jamuli via publica Domum prosicuntes. Nullo habito protervæ insolentiæ aggressationis Oppressionis Concussionis Concussionum quæ licet non Sunt Abducta Inquisitione tamen præmissa insidiationis, procacitas nullis de Damnis adjectam abstinentiæ Abacti sumptus Spatium triginta Dies Maceratinis. Insuper Damna plurima et instrumentis Inventarijs tam Consuetã Impulsis quam alijs Causis et Vagues quotannis Illatis nis. Denijs per S. Joannem Klobukowski Jndi Professioni Suj Pvañs S. Kamieński Subjecti cum pregnudi baculo. Nullo dato Ipsi Occasione Supervivastionis Superdivodens Exilatis Suum Pvañs vixis et Contentis

nibus

tantonibus Suj Pvanes P. Kamuiski tam Consbrcule Conadore quam salcu per se Allata Convulneraie Conationis per Sm quoj Casimirum Klobuke uoki Iamuli Suj Pvanes P. Kamuiski in Campo per se Pvanu pressipse prouenti ijsolationis Aggrivationis oppressionis Plagu aliquolico Concussionis obsangeinolationis ac Vulnes Illationis per omnes Protestatus. Damnos plurimos Inventarijs Suis ijsumentis ac pratijs Sapissimis temporibus Illationis Suos Pvanes Circa premissa Damna ac opponenc mallis ijs locis Varijs Coram primis Inijs locionis dijsmationis pestpartionis Verbis asperis, ac vonam sumam denique mutilues assultionis ac aliasque Violentias denijnias Omni inquisitionum genere deducenc peractionis eande malegis transgressionis de Jnuganos Magis Super Ipsis ponis Justaque Dalitas ijsoma latius.

Jan Smoleński [illegible]

Tomasz Kamiński [illegible]

M. Q. Prudus. Casimirus Jnuerych de Mackowo Authus et Jurat palam Cit Quia Ipse habitis Suum NN. Mathaeo Kowalewski et Luca Rytharski ijs Evidentibus testimonijs. Sibi assumptis ad ipsa inquisitione RR. Stanislaj et Pauli Lukowskich. Fuit ijs Campis Bonor. Loci Suburbii Lubki Die Octava Mensis et Anni Currens et Hora Condescenden. Sulcus estivales Duos Rappo per Studium. Suibus et Sulcum eaque Curnus Unius Mediun. Jeni Colligi possit Jnventarijs per venerab [illegible] et Thomam Malanowski Consulas tratum et Thomae Bonuskich compabulad ac ad Illationem Vidt Debite Conspexit, deque praemissis Jos Mlis fuit Relationem RR. Laurentij et Joannis Iglenickich Antonij et Thomae Bonuskich alijs Francisci Kamuski ppmiss Compabulad Jtem.

M. R. P. Prudus Joannes. a Nowaki de Wegrzynowo Authus et Jurat palam. Cit Quia Ipse habitis Suum NN Antonio Linski et Ignatio Bialostkowski gratia Evidentium testimonij Sibi Assumptis ad ipsa Inquisitione P. Josephi Rzeszewski fuit ijs Locus Romatur. Jeni Alta pert Jni Sancti Bartholomaj Apti Ao Currens et Hora Condescen dens. Stiguis hyemalis ijs Unc loco. Duoducem ijs Attio Treducem Sulcus hyemales Jtem hordj ijs Unc loco Duum, ijs Alteri loco Duoducem. Sulcus estivales Jtem Avenae Sulcus quinque Pesi Sex. Octue Decim Sulcus estivales per Triticum Mescastidij Jnventarijs haeriduum et Ipsi post Bonor Mgstri ut ipsi Relati est Compabulad ac ijs Relatum redulo Vidt Debite Conspexit de quo prone Jos Mlis fuit Relationem.

Videatur hoc loco Relatio Edicti pro Judicijs prosecutis Plonsko Celebratus
Ex Pa MM. Rat Kowalski Comes Carolum Turski per m R. P. Joannem
Hoffrak de Lempice Authum d. Jurad Lenta post Copia Extat in Ta
Ducis

Ps. Susupta. Rotulato ex pti Compantiae S. Andreae Lauer. Bucki mē et
Pa Speciali Comp. MM. Stephani Zielinski Notarios Cīuīs Plocens. M. Josephi
Zielinski Notarij Cīuīs Plocens. Filij eiusdē M. Carolina Dupert Secundo ad MM.
Ludovici Georgij Duos Primum Duppert et Susannae Zugrowska Conjuges
Filiad procreati et Rosalia Miaczynska primi ad P. Antonij Block Secundi
ad Primos voti Jnvicem Conjuges Vatricio et Matre utq. Stanislay Block. Filij et
Principis in Pa Contra MM. Nicolaum Bagerski utp. Jurisconsum Male
voli. Dnum tum L. Antonium Hedrysiak Mediastinum. Rē per Pm et quos
Supra sub M. Bagerski in Una Villa cum Suj Pcuanis Pīrtibus Commercium et
Sepis Circa hortum per Stabulum Suj Pcuanis Pīrtium locad tempore
messis Nulla habita. Rē per Vim Curtes Domicilij, Subsidij premissa pura
Sine denegantis Oppressionis Comminationis Grauationum quae Licet non sint
Obducta Inquisitione tamen pbabuntur Instrumentis per Supradictum L.
Antonium Hedrysiak Mediastinum. hortum Stabuli Suj Pcuanis Principalium hominū
Et mādatis Suj Domini Superinquisitionis, Superinquisitionis Spōe quos
P. Mulewski ppnior de Damnis per Suj Pcuanis Pīrtes ad Forestum abactis
per Vim Expostulationis Circa Cinatum Episc. Expostulationis S. Stanislay
Block. Equo Vix non concalcationis, per omnes Pcuatos Damnos plenius
in Instrumento et practis inventarijs Suis tum Consultis Impulsis quam
alijs Pcuatis de Vagane questionis Illationis ex una Mte Legis Viano
Jnjurionis ac alias Valentia Pet ut injurias Spectagues Dubitatis in forma
Latius.

Andrey Lauer. Bucki M.

Ps. Videatur hoc loco Obtata Limitationis Actus
Condinis Pactis inter Pa Przestotany Sortaty seu
Sotardy ab una et Skorzikowo a Secunda ac Como
rowo Collaterali à tertia Partibus per Dnos Cames,
rariade Fines Actus Pole Facta pro ut Brig
nale ejusq. Limitationis extat in Actis.

Insidelis Jacob. Herfourie d. Judeus Supremus Secund Insidelia Dnie Jur
mi ad Insidelis Block Szymski Secundi ad presens voti Contes Pa
Symsiū Berkowic d. Rzigni Suos mē et Contra d. P. Joannem Nicolai
ski Burgues Cīuīs Plocens et Salomeam de Gorski Jnvicem Conjuges mēo
Pe nisolatus est Dj. Pālo. Lusa Suprascripta P. Salomea de Gorskie Primo
Umwiffad Secundo Dolo Rednoskad cum Suis Scamnibus cum primis Mandis
prolixatis Lut si pebille Servarint Summam per Supradictum ab Insidelem
E primi P. Joannis Umiejski B. Plocens Secundi ad presens voti

Block

Berck Grayna Absentis Contis primaevum Maritum a praefato dto P. Joanne Umiński Episcopo Salomae de Torskie primaevo Marito mutuo Contracto per hanc Insidelem Grayna Ejus P. Umiński pro toto pacificato esse, attamen minime praelibata Summa per Gnum Umiński a numerato Insideli Berck levatione Attentis cum Suo Marito se Maanes ac Alienae Contem atque Privignum pro Judicijs Praesens vi Supra Celebranae ipsa Solutionis Attendita Summa impertinenter Concitavit ac vi frustraneas litis Expensas indebite inducit ac Injuste processu Aggravare Studet, Insuper Suj Maanes cum varijs mercimonijs per Villas sive disconditionis Eorum properantes vi Bonis Myszki praeventum nulla habita Rnae Insolatitis Aggravatitis Suj Maanes ad danae sibi Varia mercimonia. per vim Stimulatis ~~[illegible]~~ ~~[illegible]~~ Quotam pro Ejus mercimonijs a se Maanes acceptis debito ad Multas Suj Maanes Requisitiones. Persolvere nequit ~~[illegible]~~ denique Sursivas plurimas rerum Suj Maanes propriarum tunc temporis Causa de perditionis Existit Eundo Cones leges Regni Utriusque Pri Nadrosky Conges processerunt. de Insganae Itaque ipsa praemissorum Salubilis poenis ac vi pingenae Solutione praetacta Summae Rerum atque Iterum quam Solemnissime Maatur Ejus P. Nadroski Maritus

[illegible]

Actum in Siepre in Terminis Communibus Terrestribus Plocensibus una cum Continuatione Anteriorum Causarum feria Quinta ante festum Sanctae Hedvigis Viduae Electae DEI proxima scilicet Die Undecima Mensis Octobris Aô Domini 1787. Celebratis.

MRPP Martinus Rogowski de Kraiewice Magna Authus et Juratus palam rvit Quia Ipse habitis se cum Nobilibus Josepho Kraiewski et Petro Nadroski gratia Evidentioris testimonij sibi ad libitis ex Requisitione Offsa. In Hyacinthi Dombrowski fuit in Bonis Hepice Sabbo postridie festi Sancti Mathaei Apli et Evangeli

stæ et ibidem Condescendens Ocimum ex Sulcis
æstivalibus Viginti ~~octo~~ in Cumululos collect.
Item Avenam in Sulcis æstivalibus Octo jam
confalcastratam per Stadium Unum Inven
tarijs Hæredum et Possessorum Br. Hæsice de
pasta compabulata et in nihilum redacta
Vidit et debite conspexit de quo præsens Idem
Mtis fecit relationem. 30.

Suscepta Prouatio ex Prti Comparitione Gsor Lucæ Boro-
wski et Annæ Zołtowska invicem Conjugum et quia
Contis in Prnati ejusq Sui Mariti Authe et Assisten
tia Suis et Gsæ Catharinæ Zołtowska prouatæ Contis
Matris rne in et cone Gros Antonium Borowski
et Catharinam Dobreniecka invicem Conjges rne
per ips Suor Proanæ ac absenæ Gsæ Zołtowska,
multis in locis Diversis coram Personis iniq
læsionis Diffamaonis postpositionis Verbis ho-
norem nobilitatem ac bonam famam Deni
grantibus affectionis, Sepium circa Hortos
per se proanæ ~~locatæ~~ ac alijs in locis Oportunis
locatæ collectionis et Eorum in focum pro commo
do Sui conversionis ac aliar injuriar et in
convenientiar ac Oppressionum facta quæ
dabitur in Forma Latior.

Łukasz Borowski R. T.
Anna z Zołtowskich Borowska Pr.

NS. Suscepta Mao ex prti Comparitione G. Michaelis Miłobędzki Camery
Juris Plocens Sortium in Bonis Szumanie Gostiny Pijory et Bakałary
Sub hæredis in et Cone Gnosos Florianum Stanislaum ac Magdalenam pri
mi ad G. Casimiri Świerkocki Saum. ad G. Borowski Tertij ad præsens ort.
G. Martini Kownacki Contem Podoskie ac Ejus Maritum tum Bartholomæum
Świerkocki rne per Ips Summæ in Obligationem Sortis Bonor Szumanie
Bakałary suj Maanæ hæredib Dulæ Amlitkowizna per Ipsor Antecessores

old

D. Thomas Jansowski Artium Liberalium Parisiensium Professor Ex-
Mittas Suj Macāe ad Ipsū Instas Requisitiones nolle levationi nec de
Casa Sorte per Pios Jun Obligationis Prospera velle Contrascansionis
Insuper Stante Ejusdē Sortis prefixione Dedisse Pro hac Sorte Superi
resolutionis Insinuationum tam Synodalium quam Comitalium.
Degradationis Rusci vt alias Sortes tenulanis Prospexisse Ipsi
Subrictas Pirdionis ac alias unjuriar perpetrationis Crudo mate
legis transgressionis de Injungenda Vtij tam levationis Altaris
Summae quam de Casa Sorte Contrascansione atq; Confirmatione
Juris Optersionum Instrumenta quae dabitur in forma latior.
Michael Milobędzki [illegible]

NB. Susceptus Pudislao Apteli Compatrone Puer Michael Milobędzki
Caimij Jnis Plebanus Siue et N. Balthasari Milewski Bonorum Ju
manū Suj Macāe habridis Administrationis Sup mē vi et Contra
G Florianum Podoski mē per Ipsū vi Unā Saum Pivane Commanen
Damnor plurimor in Frumentis et pratis Inventarijs Sinistar.
Consulto Impulsis quam alioq; Custode Vagane quotannis Illa
tionis Ipsius Administrationis Inventaria de Damnis ac forestar
Abagere Contantis Infestationis Aggravationis Oppressionis
Contuten ac Contrabure Omnino Contentionis Insuper nulla habi
ta Rē Multis vilenis Varijs Crom primis Jnij Insolentis Assa
mulationis pestpositionis Verbis Asperis honorem ac bonas fa
mam denigrantis Affrontationis ac alias Violentias et viennen
vrlias Facta quae dabitur in forma latior. Michael Milobędzki [illegible]

Sitor. M. Josephus Kamiński Baptista Nuncius Siue et M. Catharina
Mostowska Conthi Siue p qua pauca Caret Scire prescribit mē Sanus
prtr. Rudo Ciri Quia Ipse MMas P. J. Martinum Rosiewski Rudo
viensem Rogowski Josephum Brzeskie Ignatium Sapieżki Stanislaum
Sekowski Josephum Magierowski Paulum Chmielowski Constantinum
Milewski Alexium et Cornelium Jaworskie Wenceslaum Duczymski
Bartholomeum Thomam et Joannem Lubińskie Petrum Rogowski Franci
scum Kanicki Thomam Jncinski Donaventurum Ciołkowski Egidium
Nieski Josephum Jakszewski vi Sacer ac Abundis Conthi anno Unio
Plurtes Eligit Constituit, prescribit, ac Solemniter Obtulit Dano

et

et Concedens Ejsdem Plenitudinem Suae Plenariam facultatem et Omni
modo absolutoque potestatem Causas Suas ac absentes Contra Judicia
rias gratter Omnes et Singulas in Omni Judicio vel Officio Regni
Majoris Minoris ve Subsellij cum quibuscunque prorsus et Occasione
quarvis intervenientiam tam ex Actoratu quam reatu Vertens et
agitans tuens defendens promovens processus instituens Insti
tuto ad finalem Juris gradum deducens Decreta Suscipiens a Con
trarijs Motionem interponens Justa attentans Executiones Urgens
Caeteraque Munia Vero Ultimus Plenitudo Concernens debito legis tractu et
Ordine peragens et Exequens Promittens et Inscribens se quod quod
per Plibatum Plenitudo Judicii rite et Ultimo Actum gestum Constitutum
ve fuerit pro ratho gratum firmo ac valido Suscepturum et in Ni
hilo Contradicturum fore quamquam Plenitudinem ad triennium integrum
Duraturam roborque Suum ac Valorem habituram Vultu expresse
sene Dulcarat Edque Sub Damnis Tribus pro quibus Ubique Respon
debit Suis cum posteris.

Jan Kamiński mpp

Suscepta Probatio ex Prti Comparitione Gri Mathaej Swię
cicki et Honesti Petri Bartkowski non finitum.

Actum in Siepre in Trnis Communi
bus Trnibus Plocensibus Sabbatho
ante Fm Sanctae Hedvigis Viduae Ele
ctae DEI. proximo scilicet Die Decima
Tertia Mensis Octobris Ao Domini 1707.
Celebratis.

Suscepta Probatio ex Prti Comparitione Gri Mathaej
Swięcicki et Honesti Petri Bartkowski Ovillatoris
Sortis in Bonis Kokoszczyno sitae Tenutarij
Possessoris et quidem Honesti Bartkowski Ovilla
toris Suo et Honesti Michaelis Bartkowski filij
Sui nne in et adversus Gm Stanislaum Kol
czynski Sortis in Eisdem Bonis Kokoszczyno Haere

desu

Idem ratione per ipsum Inventarior sui proãnę
Honesti Ovillatoris proprior in Campis ac Pa
scuis pdictor Br Kokoszczyno ubi suus Proãns te
nutaria gaudet possessione pascere denegaõnis
insuper Proãnę absenę filij nulla ipsi data Occa
sione in Campis circa Gregem Ovium praeventi
infestaõnis Oppressionis contusionis Concussio
nis Concussionum quae licet non sunt Ob
ductae inqvone tamen probabuntur inflictio
nis Morbi gravis ac Diuturni Causationis
per idq suor proãnę tam Dni quam Ovillatorum
summopere Damnificaõnis ac aliar injuria
rum et Oppressionum facta quae dabitur
in forma Latior sui proãnę Ovillatoris ac absenę
filij concutere appromissimus
Matheusz Swięcicki r. p.
Piotr Bartkowski r. p.

Suscepta Proãtio expli Comparitione Gri Mathaei
Swięcicki et Honesti Petri Bartkowski Ovillatoris
Sortis in Bonis Sniechy sui proãnę Gri Swięci
cki Possessioni subiectar Tenutarij Possessoni
et quia Honesti Ovillatoris suo et Honesti Mi
chaëlis Bartkowski filij Sui nne in et conę
Gros Laurentium Sulinski ac cujusvis nnis et
Cognominis Contem ejus ratione una villa
se cum proãnę Ovillatore commanendo Damnor
plurimor in frumentis et Pratis Inventarijs
Suis illaõnis insuper Proãnę absenę filij in
fundo ad se proãnę Spectanti Gregem Ovium
pascenę nulla ex ratione oppressionis et con
cutere ni se fuga salvasset omnino conaõ
nis tuncq temporis Vervecis unius sui proãnę

Honesti Ovillatoris proprij interfectionis aliarq
Ovium Concussionis per quam Concussionem
exhalaonis Causa extitionis ac aliarum
injuriar et oppressionum omni inquonum
genere probandar peractionis Comminaõ
num variar in oppressionem sui Prõanę
Ovillatoris et absenę filij propallaõnis et Concu
tere ac convulnerare se se clarificaõnis exin
de suor Prõanę Velle injuritiationis ac pe
nar in se tractionis de quibus super ipsis
irrogandis et extendendis facta quæ da
bitur in forma Latior.

Mateusz Swięcicki r.p.
Piotr Barthowski r.p.

Religiosissima ac Deodicata Ursula Constantia
Podoska Monasterij Sieproceng Virginum Moria
lium Ordinis Sancti Benedicti Abbatissa
Suo et totius ejusdem Monasterij Sui pro Quo
de Rathihabitione pacem cavet et se ~~[illegible]~~
Inscribita Nomine Sana prltr Existens RR.
Quia Ipsa Gnr Petrum Bogurski Burgę Cręplocenę
in Suum et absenę Contus verum Ulmum ac
Splem Pltem eligit constituit inscribit ac Solen
niter ordinat Dando et Concedendo Eiæ Spl
Plenti Suo plenariam facultatem et omnidam
absolutamq potestatem Causas Suas et absenę
Contus Judiciarias qualiter Omnes et Singulas
in Omni Judicio vel Officij Regni Majoris
minorisve Subsellij cum quibuscunq Personis

Personis et Occasione quarvis Intervenientiar tam ex Actoratu quam reatu Vertenq et agitanq tuendi defendendi promovendi processus instituenq instituendi ad finalem juris graduum Deducendi Decra Suscipienq à Contrarijs motiones interponenq Juxta attentandi Executiones Urgendi Condemnaones obtinendi obtentis et obtinenq cuj competierit Obiciendi et à loco standi arcendi et amovendi pœnas ac Marcas in Constitutionem Locistandi tumq Summas Decris quibusvis adjudicati et adjudicanq levandi de levatis nne rentis ac absenq Contus quietandi quod si vero persolutæ non fuerint rigores Decror Extendenq mafnes cum Publicaone pœne baonis ac alias quasvis ex negotio emergenq interponendi Complanaones et Compromissa cum quo interit conficienq et Eaq ac relaones ad Cassanq Condemnaones Servienq approbandi traditiones et intromissiones in Bona offerendi Cæteraq munia verum tmum ac Sptem Pltem concernenq debito Legis tractu et ordine peragenq et exequenq promittens et inscribens se Eaq rens quidquid p Pltem Suum juridice rite et tme Actum gestum Constitutive fuerit pro ratho grato firmo ac valido suscepturam ac in nihilo contradicturam fore qm quia Pltiam ad Unum annum integrum Duraturam roburq suum ac Valorem vult ac Pscq declarat idq sub Damnis Tribq pro quibus respondebit cuiusq cum Posterit

Ad Sodalitatem Nepotis

NB. Suscepta Proatio ex pti Comparitione Gra Elisabethis de Białłoskorskie olim Gri Jacobi Borowski Relicta Contis Viduæ suo et Gri Josephi Borowski Filij Sui nne in et adversus Gros Antonium Borowski et Thomam Malanowski ac Josepham Borowska invicem Conges raone per ipsos et quia Gsum Borowski Prati sibi proanq absenq filio in Bonis Zołtowo Zuki Decro Condsti Camsti Exdivisi Gro Białłoskorski absq minima ad se proanq facta Referentia. Disvenditionis et confalcastrare

permissionis per Gros vero Malanowskie
Conges sui proanę multis in locis Diver
sis coram Prnis inique laesionis diffamaó
nis irreatium nunqm Deducibilium cum
Summa honoris proanę Detractione Obie
ctionis ac coram varijs hominibus pro
pallaónis ac disseminaónis ac aliar
injuriar et oppressionum facta quaeda
bitur in forma Latior.

Elzbieta Borowska Pr.

Suscepta Proatio ex pris Comparitione Gror Casi
miri Gadomski et Mariannae Brudnicka invi
cem Conguum et quidem Contis in assistentia
Ejusq Sui Mariti Suis et Gr Francisci Pęski
et Magdalenae Lisowska invicem Conguum Proanę
Gsae Gadomska Generi et filiae nnibq in et con
Gros Sebastianum Rogawski et Mariannam Cza
chorowska invicem Conges Parentes Josephum
Theresiam Mariannam et Agatham Filium et
Filias Rogawskie tum Mariannam Dobreniecka
olim Gri Martini Brudnicki Relict Contem
viduam raóne per ipsos in Una villa se cum
Proanę commanendo Damnor Plurimor in fru
mentis et Pratis Inventarijs Suis tam die
quam Nocte Libere Vaganę ac Consulto im
pulsis sibi proanę illaónis proanę circa pmis
sa Damna ac etiam et absenę Gror Pęskich
multis in locis Diversis coram Prnis laesio
Natq Magdalenae Kucharska

nis

nis diffamaónis ptpositionis verbis indecenę honori Nobilitari ac bonę famę nocivis affectionis, Stercorum Curribus Suis per Pessulam dordeo ac Avena Conseminati in binis locis Evectionis Suor Proanę circa pmissa se se oppenę concutere Conaónis ac etiam coram varijs multis Personis concutere se se clarificaónis Comminaónum variar in Oppressionem Proanę propallaónis per Gras vero Rogawskie Filias insidiarum in adagenę molestiam absenę G. Pęska structionis absenę Gre Kucharska sui Proanę Gre Jadomska Contis Filiae in Secundo Connubio Procreatae nulla ex raóne ex Solo tantum modo odio in Campis pventae Contusionis concussionis Concussionum quae licet non sunt Obductae inquóne tamen probabuntur per Gm Rogawska Matrem inflictionis ac aliar injuriar et inconvenientiar ac Oppressionum Interrogatorijs ex primenę et inquónibus probandar peractionis exinde poenar in se tractiduis de avibus super ips irroganę facta, quae adhaerendo Anterioribus averetis conę ips interpositis dabitur in forma Latior. Pad extremum

Kazimierz Jadomski rl.
Marjanna Brudnicka rl.

Suscepta Protestatio ex Pri Comparitione 5 Thaddei Przedpełski Cap 5 Valentinum Strzeszewski Burgrabium Castrę Płocę rnc per Ips tempore Judicior Castrę Płocę anno praesenę agitatam formata quodam ad se protestanę Causas suas ~~[illegible]~~ attentantem

pomi

odio adhibitis sibi quibusdam Personis Sibi pro
testanter tempore vespertino ad hospicium
suum transeunti viae publicae in Platea Bodz
obsessionis protestanti infestationis oppressio
nis Colaphisationis arcendine ~~Co~~ et Lapidibus
Concussionis Concussionum Inflictionis ob
sanguinolationis vestium dislaceratio nis
verbis asperis et Corrosivis pertanti affectio
nis honoris detractionis tunc temporis Cor
ca sui protestanti oppressionem novem au
reorum hungaricalium deperditionis Causa
extitionis ~~[illegible]~~ non observata authorita
te Judicium Securitatis publicae violationis In
super anteriori tempore aurei unius hunga
ricalis pro dando Certae Personae honorario per
manus Ipsius transmissi Eidem Personae cui Interesset
non tributionis nec ~~[illegible]~~ Protestanti
quidem aurei hungaricalis restitutionis
ac aliarum violentiarum et Injuriarum facta quae
dalitur in forma Latior

Tadeusz Gnedpetsky A

Suscepta Maatio ex Pla Comparitione G. Elisa
bethis de Bialloskorskie ad G. Jacobi Borowskij
relictae Contra Indiae Sortis in Bonis Roma
towo modo traditores posestricis G. MM. An
tonium quidem Sortis haeredem et Franci
scum fratres germanos Zglenickie Tri Tu
nidi Sceprensis rne per Ipsum Singulariter
tamen M. Franciscum Zglenicky Sortis
quidem per Maanum modo traditores poses
sae G. Joanni Zglenicky per Contractum
Tenutarium dimissae Coarere et Consemi
nare denegationis et Interdictionis de
cessus in proventibus Causationis et tota
liter usu fructu et proventu et hac sorte
tradita provenientis privationis Exinde Maan
Injuriationis ac aliarum Injuriarum facta quae
dalitur in forma Latior

Elżbieta Boroska A

NS. M. Antonius Bonifacius binis nnis Miłobędzki Sanus
prtti RR. Qvia ipse Mcos ac Gros Martinum Goiszewski
Nicolaum Buczyński, Ludovicum Roguski, Ignati
um Sapiński, ejusq nnis Brzeski, Stanislaum
Sękowski, Paulum Chmielewski, Alexium et Cornelium
Jasinskie, Albertum Ciechomski, Thomam Zboiński
Franciscum et Joannem Ziemięckie Ignatium et An
tonium Straszewskie qvorvis nnum Maiewski Gost
kowski Duczymiński Hyacinthum Przedpełski Bo
naventuram Ciołkowski Petrum Rudowski Franci
scum Hokoszczyński ejusq nnis Machczyński Ma
thiam Mazowiecki ejusq nnis Starczewski Paulum
Zołtowski ejusq nnis Sułkowski Chrysostomum
Zieliński Carolum et Stanislaum Turowskie
Antonium Grzybowski Franciscum et Ignatium
Lempickie Jacobum Ligowski, Josephum et Anto
nium Gronwaldy, qvorvis nnum Mysłakowski Cza
pieski Goyski Chełmicki Suchorski in Suos veros
Ltmos Plentes eligit constituit inscribit ac so
lenniter ordinat dans et Concedens Eisq Pltibus
Suis plenariam facultatem et omnimoq abso
lutamq potestatem Causas Suas Judiciarias
qrti omnes et singulas in Omni Judicio vel
Officio Regni majoris minorisve Subsellij cum
qvibuscunq Personis et Occasione qvarvis Inter
venientiar tam ex Actoratu qm reatu vertenq
et agitanq tuendi defendendi promovenq Pro
cessus instituendi institutos ad finalem Ju
ris gradum deducendi Decra Suscipiendi
à Contrarijs motiones, interponendi Jurta
Florianum et Ignatium Larockie

attentandi Executiones urgendi Cateraq munia Veros
Ltmos Ptes concernentia Debito legis tractu
et ordine peragendi et exequendi promittens et
inscribens se Jae rens quid quid per praedictos
Ptes Suos juridice rite et ltme Actum gestum
constitutive fuerit pro ratho grato firmo ac Va
lido Suscepturum et in nihilo contradicturum
fore quam quidem Ptiam ad triennium inte
grum Duraturam roburq Suum ac Valorem
habituram vult ac praesens declarat Jdq sub Da
mnis Trnibus pro quibus ubiq respondebit Su
is cum Posteris. Al Bonifacius Mikołajski m.p.

Ideatque loco Relatio extradita Citationis
Judicijs Cath Ptae Sanc et Parte Gen
Smiri Szczepanski Susceptae actor Pte Cgtlis
Andr Rudus Bartholomaeus Kortes et Fama
tum Joannem Kicka Civem Supra p MP Gp
Paulum Bonicius de Borzewo aut Rem Jurat
recognitum ut Extat ut Judicatis

G Andreas Swięcicki Sanctus Rud Gnatem
Plenipotentiarum in Personam GG Hiacinthi
Przedpełski Petri Rudoski Pauli Zołtowski
Chrisostomi Zielenski Josephi Lerowski Pau
li Sułkowski Melchiori Mieczenski Jose
phi Pepłoski Mathiae Mazowiecki equidem
nnis Starczewski Caroli et Stanislai Zu
rowskich Joannis Szczepkowski Josephi
Mlicki Bartholomaei Gutowski Ignatij et Feli
ciani Lempickich Josephi Grundwald
quorum nominum Czapelski Lucharski
Kozicki Mysłakowski Alberti Brochocki

~~Tobias~~
Petri

Petri Bzowski ad causas suas Judiciales
& Domorum extinctarum ac Judicio quorumvis
vel officio Rnd mgri mei notarii seu Subsulti
cum quibuscumq Personis et occasione quarumvis
litterarum inde fiend seu ex actibatu pro Reatu
vertentibus etiq fiendis Ido ad Rhenensium
Litigium prefix ex sua Rnd prolixa fiducia
Andrey Puzdecki mpp.

Susupta Maia a prfti Compartisne Dni Casimiri Suzinyski Burgrabij Cinen et Susuptantes actos Dnium Petrum Plawno ski et Contra Tomasz Joannem et Ma-
rianam de Kotery Jnrium Congo Rtkie Domus a Tomasz Lucha Barthe-
lomeo Kortes de Francisci filio jun hereditario quesita haredes mē per Jpō
Summe Quadringentos Florenos Andream Nowes Decan Virgil Trium Ld per Rthem Adm
Rndm Josephum Kudpetzki Decanum et Manierianum Supreme Juramenti Fidei
cum pena prima Lustri Jnium altera Simplici Quatuordecim Marcas Ld Duodecim
Sūi Plovan ri Sigmi Dni Nodecimad Mensis Obris ao Elapso 1706 Jntus Judicium Rndm
Kudpetzki et Rthem Adm Rndm Barthelomeum Kortes Prefatum Ulgros prolato
ab Pros Rnde Kortes ipsos Summos debre adjudicate et obligatam Domum per Eos ab Pros
Rnde Kortes actis Advocatialibus Supreme Dni 10 Obris ao 1706 Dis jure hereditta-
rō cum Agris ad Eam Domum pertinen quesitam a re pduct Super Eā
Domo precipue gravantis Ad Mattas Sij Maan ad Jpōs fiscū Requisitionem
Nolle Solutionis nec precisionis Optate Summe derivare Velle pensitationis
Di Cujus Jtiis Sma Precisionis atq Mariae Vindicatione facta quā debitur Jn
forma talis Casimirus Suzinyski Burgr Susceptans Sma Pro

Susupta Relatalis a prfti Compartisne Andrea Lawrskowski mē et Ex
Speciali Commisso MM. Pauli Dapsperi Lucovicne Parochi et Valentini Filipski
Hoszkiski tum S. Pauli Nadratowski D. Simpsio Ad inquisitionis ei et Cone
Jo Carolum Turski mē per Jpō in Vicelet cum Suj Pisare Scribibus Convocatos
Damnos plurimos in fructibus et pratis inventarijsq Illatum Virgultos
in Fundo M Sutkowski hereditt Parochor Sepissimis temporibus Exisentiq
Supradicti Admis Stratonis Nulla habita Rnā testimonio diffamationis pert
positionis Verbis asperis honorem in Nominad ac bonam famam denigrare
affidionis Comēs ad unam Varias Jo pallationis Pulsatis Jo de Spa bonis infestat
nis Convasionis Dicti Pros Principalium ad fundum presens pro pena
Ictu alterius Violentias indebite Camilatis ac alias Violentias Jt injurias
facta quā debitur in forma talis. Andrey Lawrskowski m

Videatur hoc loco Manifestatio ex Prti Compartitione
Jandrea Lawrskowski mē et ex Speciali Commisso

M. Antonij Rzeszotarski Exercitus Regni Vexilliferi
Br. Rzeszotary Starawies ac Sortium in Bonis
Gortaty atq. Pszczyle Sittæ Hæredis Domini
atq. Labori Petri tum aliorum de Eisq. Bonis
Starawies Subditorum in et contra Gros Con
stantinum Bonor. Skoczkowo Tenutarium
Possessorem Dominum tum Joannem seu
alterius nominis rem oeconomicam in
Eisdem Bonis Gerentem Mirzenskie atq.
Laboriosos Pedisequum et Subditos de no
minibus et Cognominibus ignotos post
quam innotuerint Causæ tractu specifi
candos respectu peractorum Damnorum
illatarum Concussionum aliarumq. per
multarum Violentiarum facta pro ut
Copia Latioria in se Complectens extat in Actis.

Andrzey Zawistowski rt.

Actum in Płońsko in Terminis Communi
bus Trribus Płocz. Districtuum Płonscen. simul
et Raciąsien. una cum Continuatione An
teriorum Causarum Vigore Legis in Diem
Hodiernam Incidens Feria Secunda Ipso
Die festi Sctæ Hedvigis Viduæ Electæ D. E.
scilicet Die 15ta Mensis Octobris Aõ Domini
1787.

Coram Mcis Joanne in Krasnicwa Gumowski Judice
Antonio in Woźniki Woźnicki Subjudice ac
Francisco a Ciołkowo Ciołkowski Notario Terre
stribus Gdocensibus.

M. Antonius Kondracki Sanus pstr RR. Genera
lem Pltiam in Personas Gror Hyacinthi
Przedpełski Petri Rudowski Mathiae Mazowie
cki ejusq nnis Starczewski Pauli Zołtowski
ejusq nnis Sułkowski Chrisostomi Zieliński
Caroli et Stanislai Turowskich Casimiri Swie
żyński Josephi Lorowski ejusq nnis Pepłowski,
Leonardi Chmielewski Melchioris Mieczyń
ski Valentini Strzeszewski ejusq nnis Józefe
wicz Antonij Grzybowski Josephi Sikorski ad
Causas Suas Judiciarias gstr Omnes et Sin
gulas in Omni Judicio vel Officio Regni Majo
ris minorisve Subsellij cum quibuscunq Per
sonis et Occasione quavis Intervenientiar
tam ex Actoratu qm reatu vertenq et agitanq
idq ad Ingenuum Integrum Jsex Sua re
cognitione praemissa firmante.

Antoni Kondracki rl.

NS. Gnus Simon Krzywkowski Burgr Crenq Plocenq Actis
Crenq Plocenq in Mława feria Secunda ante fm Sanc
tae Margarethae Virgi et Martyris proxa videlicet Die
Decima Mensis Julij Ao Elabro 1786. per Gm Gregori
um Krzywkowski rentis Parentem spltr inscrus
Plenis in Virtute itaq ejusq Splis Pltiae Suo et
Ejusq G. Gregorij Krzywkowski Parentis Sui nne
Sanus pstr RR. Gnalem Pltiam in Prnas Gr.
Hyacinthi Przedpełski, Petri Rudowski, Bonaven
turae Ciołkowski, Mathiae Mazowiecki, Pauli Zoł
towski, Chrisostomi Zieliński, Casimiri Swie
żyński, Melchioris Mieczyński, Joannis Kocięcki,

Eorum nnum Niedroski Zawidzki Korzybski Josephi Lorowski ejusq nnis Peptowski, Caroli Turowski Francisci et Petri Bogurskich Josephi Zbikowski Antonij Malanowski Joannis Gadomski, ad Causas Suas ~~Judici~~ et absentes Parentis Judiciarias quilibet Omnes et Singulas in Omni Judicio vel Officio Regni Majoris minorisve Subsellij cum Quibuscunq Personis et Occasione quarvis Intervenientiar tam ex Actoratu quam reatu vertenti et agitanda idq ad triennium Integrum praesentis Sua recognitione praemissa firmante.

S. Krzywkowski
Mnia

Actum in Płońsko in Terminis Communibus Terrestribus Plocensibus Districtuum Płonscensis simul et Raciąsiensis una cum Continuatione Anterior Causar Feria tertia postridie festi Sanctae Hedvigis Viduae Electae DEI scilicet die Decima Sexta Mensis Octobris Anno Domini 1787. Celebratis.

Videatur hoc loco Relat. Editae Cionis pro Judicijs Triblijs Regni Petricoviensis Servienti ex parte Thadei Valeriani Sebastiani et Andreae Rostkowskich con. Ill. Franciscum Dobrski Pincerniae Rosanensis per MRP. Laurentium Kusiak de Kraszewo Authum et Jurat recognita prout Copia ex tat. in Productis.

Videatur hoc loco Relatio editae Cionis pro Judicijs Triblijs Plocensibus hic in Płońsko celebrandis Servienti ex Parte Gunegundis de Sannowskie Zbyszyńska con. Josephum Zbyszyński per MRP. Adalbertum Swiętkiewicz de Villa Pomiano Authum et Jurat recognita prout Copia ex tat. in Productis.

Suscepta Prõatio ex Pli Comparitione Jsae Elisabethis
Pęska olim Jri Mathiae Kurowski Relictae Contis
viduae Matris Suo et Jri Florentini Kurowski Filij
Sui nomine in et cõn Jsõs Franciscum Cywiński
et Simonem Bogdański ac Mariannam Osiecka
invicem Conges Parentes atq Evam filiam Bogdań
ska raõne per ipsõ et quidem Jsum Cywiński suae
prõanę in Oppido Raciąż hospitio Suo Existenę
nulla ex raõne ex Solo tantum modo Odio in
vadendo hocce hospitium laesionis diffamaõnis
verbis Acrioribus honori Nobilitari ac Bonae
famae Nocivis affectionis irrealium nunquam
probanę Objectionis Contusionis concussionis
Concussionum quae licet non sunt Obductae inquõne
tamen probabuntur inflictionis per Jsõs vero
Bogdańskie et Pcipue filiam Inventariorum in Hor
deum jam demessum suae prõanę proprium impul
sionis circa quam impulsionem prõanę se se Op
ponenę per JJ. Bogdańskie Parentes laesionis
postpositionis irrealium nunquam deducibilium
Objectionis Bidentibus per Jm Bogdański secum
allatis velle Concussionis ad extremum abaenę Jsõ
Kurowski suae prõanę filio Viae Publicae obsessio
nis Obsessa Eaę Via diffamaõnis concutere
Omnino Conaõnis et de facto ni ab Amicis
defenderetur velle Concussionis ac aliarum injuriarum
et oppressionum Omni inquõnum genere pro
banę Interrogatorijs exprimendarum peractionis
facta quae dabitur in forma Latior. Damnor.
plurimorum in frumentis et Piratis Pilcionis
Elżbieta z Pęskich Kurowska rl.

Dicatur hoc loco Relatio Acta Citationis p Judicij Cone Plocen ad Pte P Thad
daj Rzepelski Cone SS. Dejanowski Cyprinski Korzeniowski per M.R.P.P. Josephum
Mela de Zukowo Stroz Authum et Jurad Rota. Q ut Copia extradi vi Q decreti

NS

P Christophorus Zielinski Burgrab Cone et Vex Regens Judic Pltho Plocen
Illri Josephi Zielinski Notarij Cone Plocen Filius. cum de Matrica Carolina
Illri Josephi Zielinski Notarij Cone Plocen Filius. cum de Matrica Carolina
Duppertowna de Illris Ludovici Georgij Philippi Ioannem Romanum Dupport et
Susannæ Zagrowska de Michaelis Filiæ Joannem Conjugem Filia procreatus de
vero M. Georgij Zagrowski Collonelli Exercituum Regni Bonor Biskupiec vi Pltu
Masoviæ Terra Visnen Scab Phandis Sterilitas Vita functi Regis et Naturalis
Successor Sui et Illis Dñi Fundi Silvestri Papli Ecclesia Gratisvien Alijs MM.
Stephani et Petri Notarii Cives Plocen Fratrum inter se et Suj germanos Julian
stich mne Dnj obviam fortuna Mobilis et Immobilis Sterilibus de M. Georgij
Zagrowski Exercitus Regni Collonelli Suj Comparens et Absentium Fratrum Aut
Jatis devolutis in se Comparens ac absens Fratres. Jure Suj Successive devoluta
Integritati, de nullitate Privilegij Juris Cadmi in Bona Ipsita. Biskupiec ac res
Cinodia memorata de M Georgij Zagrowski Resformpore ac absens Aut Sterilis hereditas
ac Juxta Stata
se Comparens ac Absentes Fratres Jura Successor Consuetudinaria a Serenissimo
Stanislao Augusto Regi Poloniar P. Utad Stolp Lanckoroski Woyk Auliæ Dei
Quinta Mensis Maj 1766me Varsaviæ Collati de Stolp Cone Capitaneatus
Wasosnen Ad 2. post Imi S. Stanislaj Posnanien vi Mapp Ad Exos per Oblatore
perrelicta Cassatione Epiæ Denisprieneq hodie Bonor cum Dominis Capitulo Atq
restitutione rer Mobilium Clenodior Argenteor Adhæsiones Manu Coram
Actis Ipsis per de S Thadeum Karniewski Cones Suprascripti de S Laneuski
Ipti Dni Regentis ac Exi
Stapuski Ipsius per Ipsos Interpositæ quam Solennissima Mattur. Salvis de
Ipsius Natura Solennitate
Jure Salvando Fac alias Instantiam cum Cassatione Zielinski
Abalienatione Naturalium Successium Subrcad.

M. Franciscus Zagrowski Exercitus Naturalis Collonellus Suæ MMa
riannæ de Pawiskie Comitis Suæ pro qua parem Cavet mne Sanus prtis
Rndi Ri Quia spre MMas D. Martinum Goisewski Ludovicum Regu
ski Constantinum Mileuski Ignatium Sapienski Petrum Dmski Alexium
et Cornelium Jasinskie Stanislaum Siestrzewski et Nicolaum Dzierzynski Pau
lum Chmielewski Josephum Majewski Petrum Dogurskie Franciscum Korzik
Petrum Rudowski Adamum Lazerynski Paulum Wilowski Christophorum
Zulinski Casimir Szczerzynski Melchiorem Mierzynski Carolum et Stanislaum
Janowski Josephum Lzewski Matthiam Starzewski Judam mis Mazowiecki
Petrum et Ignatium Diaskiegm
Adalbertum Zagrowskie Ignatium Lebkowski, Bonaventuram Piotrowski Joan
nem Gadomski Valentinum et Leopardum Chmielewskie Antonium Pienko
wski Egidium Nitsk Albertum Brochocki Adamum Jastomski vi Suis vers
Unus Plenis Regit Constituet Inscribit. Ri Palmster Ordinat Dano et Cone
dens Ejus Plenibus Suis Plusiariam Sanitatem et Omnimoda absolut

protestatem

potestatem Causas Suas ac absentis Contra Judiciarias gnlter Omnes
& Singulas ut Omni Judicio ad Officia Dñi Majoris Minoris Subsellij cum
quibuscunq; personis & Occasione quarelis Interveniendis tum in ac
tatu quam Reatu vertens & agitanas tueras defendendas promovendas
prosequendas instituendas Justitiam ad sui alem Juris gradum deducendas Decisa
Suscipiendas a Contrario motorum ortes ponendas Silio met ipso & Dñe Adame
Laczynski & alberto Patruo & Simoni Filiastro Lugowskim Christophoro Le
linski Cordonnatoribus & Pte Sui Contra ac absente Contra Sigillo quo
ung; ut quevis Judicio ad officia Dñi obtenta & Obtinenda decernenda & ab eo
Stana dranas Penas ac Marcas quascis decretis quibus vis adjudicad
atq; adjudicatas levandas de levatis mẽ Dñis atq; Contra absente quietandas
quod si vero pernoluta non fuerint Signos Decreta Extendendas Mandas
cum publicandas Interponendas Caterog; Munia vero Omnia Plenius Conve
nientia debita Legi tractu & Die via peragenda & Cuiquam Promittendi &
promittendas & Jus Dñi quod gestum per plibat. Plenius Judicii Rite &
Utile Actum gestum Constitui vellent pro rato grato firmo ac valido
Suscipiens & Jn Nihilo Contradicturus fore atq; Sub Damnis Juribus
pro quibus Ubiq; Juris cum pertens.

Franc. Lugowski mpa

Susupla.

Nd. P. Stanislaus Krajewski Sanus Dñi Smlñi Plenam ac pnas P.P. Adami Le
czynski Petri Rudowski Hiacinthi Priepetzki Mathiæ Mazowski, Pauli Zettowski
ejusdemmis Pillkowski, Bonaventuræ Ciotkowski, Caroli &
Stanislaj Turowskich, Valentini Smeszowski Ejusdemmis Josephi
Lozowski Ejusdemmis Pigłowski, Mathiæ Rannowski, Caroli & Stanislaj Turowskich.
Casimiri Swiezynski Joannis Skrzypkowski & Causas Suas Judiciarias gnlter
Omnes & Singulas ut Omni Judicio ad Officia Regni Majoris Minoris Sub
sellij cum quibuscunq; pnis & Occasione quarelis interveniendis tum ac
tatis quam reatu vertens & agitanas &c. ad triennium Integrum prosequen
Suã Dñe promissa firmare & Stanislao Bonkowski & Michaelis Kowerski.

Stanislaus Krajewski m.p.

Jus Joannes Karpowski Sanus mttr R.R. Gene
ralem Pkaw mmas p.d. Petri Rudowski, Hya
cinthi Priedpetzki Mathiæ Mazowieckii Pauli
Zettowski, ejusdemmis Pillkowski Bonaventura
Ciotkowski Smigostowni Zielinski Caroli & Sta
nisłai Turowskich Casimiri Swiezyńskii Jose
phi Lozowski Cordonnatoris Pepłowski Mlodi Met

Melchioris Mieczynski Joannis Szczepkowski Eodemmus Kowalski Niedroski ad Causas Suas Judiciarias gtles Omnes et Singulas in Omni Judicio vel Officio Regni majoris minorisve Subsellij cum quibuscunq; Legibus et Ordinatione quibusvis interveniendi tam ex Autoritate quam reatu Vertere et agitare ita ac Tribunum integrum ipsem quoque Constituens Firmante Jan Dzierzkowski W.

Actum in Plonsko in Domus Curiis Imbus Plebane Dioc. Plocen. Districtus Racianen. Synod. Plebanen. Una cum Contestatione Testium ne Actenor. Causarum. Feria Quarta post Dnicam Septimam Festa Eleta Dei proxima Salutat. Die Decima Septima Mensis Obris Anno Domini Millesimo Septingentesimo Octuagesimo Septimo Celebrato

M.R.P. Procopius Mathias Plebanus de Nagorki Dobrskied Authus et Juratus Parochian. Rati Juris Ipse habitis Secum M. Paulo Wilenski et Stephano Cheyenski ut Testantibus testimonium Sibi assumptis Ex officio Requisitus ne D. Simeones Cheyenski Sortium ut Denis Wompitzy Subhastatis Vacet in Campis et prato Curiae Dñi Wompitzy Feria Sexta Ante Dnicam S. Hedvigis Viduae Eleta Dei Actes Curiarum et Illa Contiguentes prata. et Oppanta Agros Requirente hastatario Juantia ex quibus sex Braia Parvus Colli positi per Subditos. M. Sztelnicki Tributa Plebanu Confalcastrata, Item Arborum Amputatam Crassam Longam Tributa de Mandato Domini Detruncatam. Item Segum Circa Frumenta Existan. et Damna ut Agro sue per Requirente Vitalli per Totam Partem Unius Stadij per Possessionem ut Taberna. M. Sztelnicki hastatio Requirente Combusta Vidit et debite Conspexit de que premissis Jes Mutis fuit Relatum

P.P. Adamus Kossowski Nadworski et Stanislaus Dzyalski Sui et P.P. Nicolay Stanislaj ac Josephi Victorius Marianna alij Consanguinei Virginum Jonnes Petrum et Sons Pueros se germanos Dzyalskich. Filios et Filias Suos pro quibus pauca Cavet et de Jurisdict. mea Sacri gtle Requirent Solem Plenipotentiam ut primas P.P. Silvi Rzewuski Adami Lasczynski Miaskowski Rudpolski Mathia Malczewski, Caroli et Stanislaj Jurowskich Benaventure Cotkowski. Mathia Starowolski, Melchioris Mieczynski, Josephi Losowski, Episcopi Mislpolensis Valentini Skrzynski Christophori Zielinski Casimiri Swiczynski Pauli Sutkowski Et Causas Suas Judiciarias gtles Omnes et Singulas in Omni Judicio vel officio Regni Majoris Minorisve Subsellij cum quibuscunq; primis et Occasionibus quaeris

Interveniendas

Interrumpi tam ex Actorata quam reali Vertente et Agitanda
pq ad triennium integrum spem sua Rubis premissa firmare

Adam Rudnicki m.

Stanisław Duplicki m

NS. P Stanislaus Bojanowski Obywatel Fortuna Sua integritati Mandatu
et Dfi Ex Co. Lucia Liat Si Suus Maans tempore Comitiorum
Electionis Illustris Mphi Judicii ad Tribunal Reg. in Russia Deputati
pro Agitandi pretio in Oppido Stato Lucia pretio Comparant Attamen
Nemini Consensum Ad Subscribendum. Suj Mandati Nomen et Cogno
men in Approbatione Puncti Sui Laudo Electionis Illus Mphi Judicij
Deputati Mphorum Intamina M Josephi Zielinski tangere Nulli
Digitus nec Calamum tangere Voluit Attamen nemine per quem Nomen
et Cognomen Suj Maans proprio in Eos Approbatione mentionat Laudi
Exorata Exhiberunt Illico et Testati Dicere Suus Maans Sumpta
de Facta Subscriptione Nominis et Cognominis Nobis ad Nullitate
ac Invaliditate Allegata Subscriptionis ac Capitulationis Eius a Nobis
Supra expressis Per alios Per quorum Solemnissimi Mandatus Saleni
De Jure Salvana

Stanisław Bojanowski m

Suscepta Mandatu Capti Compartione P Josephi Malenski Sui
et P Fabiani Malenski Filij Suj me ut ad Comes Fridelum Majorek
Taberna in Domo Samuelkowo Ad arrendatorum Rei per Pos
tulata Summa Rogaguila Florene Polone Decreto Judicij Suj ac
Mandatu Ipsi Adjudicata. a Si Mandatus de Mandatus Supradicti Filij
sui Suj Mandatu de nunc ita Summa per tulata Ad Mallas Sequi
Mensis nulle quietationis Juramento Scripti Cujus Super quo
tam Suum Aurum Hungaricale ab Eos Suj Mandatus filio indebite
Emunctionis Sijj Mandatus ac Abnes Filij ipsi Solutionis Allegata
Quota pro Judicijs presens ipsiste Conciliationis Lunde. Suj Mandatus
ac Abnes Filij Pretensionis et Vindicationis de Nullitate Vigore ac
Capitulationis Allegati Scripti Impugna Quietationis de Facta
Summa vi primam Suj Mandatus Gramatis quibusvis Rei
Vindicandis ac Impugnandis Penis Ipsis Inscribi Vana Facta
Qua Dabitur in forma Latius.

Josef Malenski m

Insuper Probatio ad Pri Comparitionem Pri Joannis

Lutomirski suo et Ssae Barbarae Lewicka Contis Suae
nne in et adversus Ssam Sophiam Mańkowska
Virginem adultam raone per ipso sui proanę
tnis Suis tam pro Judicijs Cre Ploce quam
pseng sibi proanę instituti ac editis rptis lesionis
ipso ac si per proanę subsecuta (quod nunquam
probabitur) concitaonis, inscrionum autem in
Regestris Judicialibus non procuraonis, exinde
proanę Causam Eanę effugiendo Condemnaonem
per totum Judicior tractum attentam in frustra
neas litis expensas inductionis insuper sui
proanę et absenę Contis tempore commansionis
in Domo sui proanę lesionis diffamaonis post
positionis Rixarum et Contentionum variar
excitaonis ac aliar injuriar et oppressionum
omni inquonum genere probanę peractio
nis per idq con Leges Regni processionis ac
poenar in se tractionis de quibus super ipso
irroganę et extendenę ac Sententianda in
Actoratu ipso con se proanę promoto incompe
tenti actione facta quae dabitur in forma la
tior Jan Lutomirski rd.

Actum in Płońsko in Trnis Communibus Trnibus
Plocenę Districtuum Plonscensis simul et Racia
siensis una cum Continuatione Anterior Cau
sarum fra 5ta Ipso Die festi S. Lucae Evan
gelistae scilicet Die 18. Mensis Octobris
Ao Domini 1787. Celebratis.

Videatur hoc loco maatio Polonico ideometh Scripta
ex Prli Comparitione Gri Antonij Zeranski con Gnum

Jacobum

Jacobum Chodkowski respectu Cassationis inquirendum ex testibus mãanę offensis in Judicijs Crę Ciechanę Eductar facta prout Copia Latiora in se complectens extat in Productis.

NS. M. Josephus Zielinski Notarius Crenę Plocenę suo et Mcie Clarae Chamska Contis Suae pro qua de rathihabitione pacem cavet et se de Bonis Suis inscribit vne Spuus pltr RR. Gnatem Pltiam in Personas Gror Petri Rudowski Hyacinthi Przedpełski Sigismundi Szwarski Bonaventurae Ciołkowski, Pauli Zołtowski ejusq nnis Sułkowski Casimiri Swieżyński Josephi Pepłowski Melchioris Mieczynski Valentini Józefowicz Mathaej Lirowski Francisci Jawarecki Martini Sułowski, Theodori Staniszewski Vincentij Sławinski Ignatij Sawicki Casimiri Ignatij Josephi et Joannis Plichtow Stanislai Rębowski Antonij Szymanowski Chrisostomi et Petri Zielinskich Rochi Morski, Thomae Zaleski, Casimiri Zawadzki Ignatij Larocki, Mathiae Kotarski, Clementis Stobiecki, Ignatij Pilchowski Romualdi et Mathaej Ostaszewskich, Simonis Kaztowski Francisci Josephi Adami et Rochi Modzelewskich Joannis Pniewski Stephani Mdzewski, Antonij Fałęcki Vincentij Dziedzicki Mathiae Swierczewski, ad Causas Suas ac absenę Mcie Contis Judicianas qrtr omnes et Singulas in Omni Judicio vel Officio Regni majoris minorisve Subsellij cum quibuscunq Personis et Occasione quarvis Intervenientiar ~~tam~~ ex Actoratu qm reatu vertenę et agitanę idq ad triennium integrum praesenę Sua recognitione praemissa firmante.

Josephus Zielinski Notarius Crenę Plocenę [illegible]

NS. M. Josephus Zieliński Notarius Crem. Plocen. Sanus pttr
RR. Qvia Ipse Illmus Chrisostomus Zieliński Burgr. Crem.
et Vices Regentem Trrem Plocen. Filium Suum in Verum Le
gitimum ac Splem Pltem Eligit constituit inscribit
ac Solenniter ordinat Dans et concedens Eiae Filio
ac Spli Plenti Suo plenariam facultatem et Omni
modam absolutamq potestatem Causas Suas Judicia
rias qrltr Omnes et singulas in Omni Judicio vel
Officio Regni majoris minoris ve Subsellij cum
qvibuscunq Personis et Occasione qvarvis Inter
venientiar tam ex Actoratu qvam reatu vertenc
et agitanc tuendi defendendi promovendi pro
cessus instituendi, institutos ad finalem Juris gra
vum deducendi, Decra suscipiendi, a Contrarijs
motiones interponendi, Jurta attentandi, Execuo
nes urgendi maones cum publicaone poenae baonis
ac alias qvasvis ex Negotio emergenc interponenc
Bona vendendi resignandi intromissiones in Bta
Offerendi Transactiones "qvasvis" Contractus Complanaones ac
Compromissa nne Sui rentis cum qvo interent Con
ficiendi et Eaq ac relaones ad Cassanc Conde
mnaones Servienc Actis Authis approbandi et ro
borandi, Condemnaonibus ex pte sui Ill. rentis
superqvocunq obtentis et obtinenc cui competie
rit obiciendi et a loco standi arcendi ac amovendi
Marcas in Constituonem loci standi ac alias qvas
vis tum Summas Decris qvibuscunq adjudicat
ac adjudicanc levandi de levatis nne rentis qvie
tandi qvod si vero persolutae non fuerint rigores
Decror extendendi, alios Pltes in Locum Sui sub
stituendi Ceteraq munia verum Illmum ac Splem
Pltem Concernenc Debito Legis tractu et Ordine per
agendi et exequendi promittens et inscribens se
Idem Ill recognoscens qvid qvid per pdictum Pltem
Suum Splem juridice rite ac Illme Actum gestum

constitutive

Constitutum ve fuerit pro ratho grato firmo ac valido
Suscepturum et in nihilo contradicturum fore idq
sub Damnis Trinbus pro qvibus ubiq respondebit
Suis cum Posteris.
Josephus Zielinski Notarius Crem Plocen

NB. M. Petrus Zielinski Notarius Trinsi Ploce Sanus pttr RR.
Qvia Ipse M. Chrisostomum Zielinski Burge Crem et Vices
Regentem Trrem Plocene fratrem Suum Germanum in
Suum verum Vmum ac Sptem Pltem Eligit constituit
ac solenniter ordinat Dans et Concedens Eiq M. Fra
tri ac Spti Pti Suo plenariam facultatem et Omni
modam absolutamq potestatem Causas Suas Judiciari
as qrtr omnes et Singulas ~~Judiciarias qrtr omnes~~
~~et Singulas~~ in Omni Judicio vel Officio Regni
Majoris minoris ve Subsellij cum qvibuscunq Per
sonis et Occasione qvarvis intervenientiar tamea
Actoratu vertenc et agitanc tuendi defendendi pro
movendi processus instituendi instituti ad finalem
Juris graduum deducendi, Decreta Suscipiendi à
Contrarijs motiones interponendi, Justa attentandi
Executiones Urgendi, mafnes cum Publicaone penae
Baonis ac alias qvasvis ex Negotio emergenc
interponendi, Bona Vendendi, resignandi intro
missiones in Bona Offerendi Contractus Compla
naones Compromissa ac Transactiones qvasvis
nnc Sui rentis cum qvo interent Conficiendi
et Easq ac Relaones ad Cassandas Condemna
tiones Servienc Actis Authis roborandi
acqprobandi, Condemnationibus ex Pte Sui
rentis super qvocunq Obtentis et Obtinenc
cui Competerit Obiciendi et à loco standi
Arcendi et amovendi Marcas in Constitutio

nem

nem Locistandi ac alias Quasvis tum Summas
Decris quibusvis adjudicat et adjudicanae le
vandi de Levatis nne rentis quietandi quod
si vero persolutae non fuerint rigores Decrorum
Extendendi, alios Pltes in Locum Sui substi
tuendi Caeteraq Munia verum Hmum ac Spe
ciatem Pltem Concernen Debito Legis tractu
ac Ordine peragendi et Exequendi promittens
et inscribens se Jsq rens quid quid p pdicta Pltem
Sptem Suum juridice rite et Hme Actum ge
stum Constitutumve fuerit p ratho grato firmo
ac valido suscepturum et in nihilo Contradicturum
fore idq sub Damnis Tribus p quibus ubiq respondebit
suis cum Posteris. Piotr Zielinski

Suscepta Protestatio ex Pti Comparitione Jri Joannis
Boianowski suo et Jrae Evae de Gutkowskie Matris Suae
ad psens Jri Stanislai Jabłonowski Contis nomine
in et adversus Jros Mathiam Parentem et Adamum
Filium ac Stanislaum Chądzynskie Benedictum
et Casimirum vel Bartholomeum Chodubskie tum Joannem ac cujus
vis nnis Hania Chądzynskie rne per ips tempo
re Commansionis Sui proanae in Domo Jri Gołem
biewski Soceri Sui nulla ips Data Occasione
ex Solo tantum modo Odio Sui proanae et absque
Matris Verbis indecen honori ac bonae famae No
civis affectionis Laesionis pt positionis irrealium
Objectionis per Jm vero Joannem Chądzynski Equi
proanae proprij nullis ex damnis ad forestam aba
ctionis et Ejusq fame maceraonis et Vix ad requi
sitiones amicabiles Ex forestaonis ac aliar injui

riar

niar. et Oppressionum facta quae dabitur in for
ma Latior. Jan Boianowski rt.

Gri Stephanus Mączewski et Joannes Grodecki Suis et GG.

Gri Stephanus Mączewski suo et Gra Petronellae
Contis et Joanes Grodecki suo et GG. Jacobi et Mari
annae Virgae Innuptae Fratris et Sororum inter
se et Sui Germanor. Grodeckich pro quibus pa
cem cavent et se de Bonis Suis inscribunt
nnibus Sani pstr RR. Gnalem Pltiam in Prnas
Gror. Pauli Valentini et Leonardi Chmielewskich
Petri et Francisci Bogurskich Antonij Bońkowski
Jannis Gadomski Ignatij Lelkowski Antonij Mala
nowski Ignatij Kosinski Jacobi Rybicki ad Cau
sas Suas Judiciarias qstr omnes et Singulas
in Omni Judicio vel Officio Regni majoris
minoris ve subsellij cum quibuscunq Prnis
et Occasione quar. vis intervenientiar. tam
ex Actoratu qm reatu vertenq et agitanae
idq ad triennium integrum pxeq suis
recognitionibus pmissa Firmantibus.
Stefan Mączewski rt.
Jan Grodecki rt.

Suscepta Prōatio ex Pli Comparitione Gri Ignatij
Niedroski Sortis in Bonis Niedroż Stanq sittae
Haeredis in et conq Gnae Magdalenam de Dęb
skie primi olim Gri Alberti Starczewski 2di
olim Gri Josephi Niedroski Relictam Contem
viduam et Ludovicum seu alterius nnis Kota
kowski Victricum ejus ratione per ips et pci

pice

pue Eanæ Jm de Dębskie Niedroska viduam in
Eisæ Bonis Niedroj Stary Posessione gaudendo
Damnor plurimor in frumentis et Pratis Inven
tarijs Consulto impulsis ac absq Custode tam
Die qm Nocte vagan et pertim Suibus ab in
choata Sortis per ipso tentæ posessione sine
Pastore libere per Campos vagan illaonis
sui proan circa pmissa se se Opponen ac etiam
Superinvadenæ Domum sui proan propriam
tum varijs in locis Diversis coram Prnis
inique Læsionis postpositionis verbis Actioni
bus honori ac bonæ famæ nocivis affectionis
rixar et Contentionum excitaonis Sepium
circa Hortos ac alijs in locis oportunis per
se proan locator intercepcionis et Eorq Com
bustionis ad extremum trno Suo pro Judicijs
pscz hic in Płońsko celebratis sibi proan
ac alijs Edito in Sorte proan posito irrea
litate repleto sui proan aggravaonis in Jus
litisq expensas frustraneas inductionis
causa extitionis per Jm vero Kotakowski ad
pmissa ejusq Jsæ Niedroska privignæ suæ
modis Suis adinventis fomentaonis et subor
dinaonis Equos in Campos absq Pastore in
totam Noctem impulsionis peridq sui
proan per utrosq Summopere damnificao
nis ac pœnar in se tractionis de quibus
super ipso irrogan ad decernen in Actora
tu pure vexatorio expte Ejusq J Niedroska
sibi proan instituto incompeten actione

facta

Facta qve dabitur in Forma Latior. Ignacy Niedrotki rd.

P. Ludovicus Kotalowski vi ad Pones P. Joannem Nadrotki Macte ser. Pdj Ex Plocare Ex Lo Lua p. Jos P. Nadrotki Latri per Suum Maare Pd Thadeum Dona Sidem Bona Prenade P. Stephe Dobki hered d anare Summe Laen tis Igne cum provisione ab Eos P. Dobki Sibi Maare provenien Dearb. cum Marcis Pejudicate Annexam. Comdatus fob Subscand ab Eos Jho. Dobki Vestium. Donationis Oblationem ab Eos Jndebtne Super respio non solvit non vi si provit Attamen pro Suo labore a Se Mpare Unum aureum Hungaricale habuit venum etiam. Scriptum Manuale Super qua lam Jnium Anno Hungaricale ac vi ejus a se Maare debito quod Nunquam probatum emanet ac vi fundamenti Epos Script. P. Maare pro Solutione Allodiate quota Maare pro Judi ijs presens Indebite Conitavit ac vi ejusdem Litis Expensas Reuere presumpsit, Quam Suus Mare Obriana Sortana Suae integritati de nullitate ac Cessatione memorati Scripti tum Jnvocans ponis opte premissis Rdjs Repositione Expensas per Jps Causid Jtis Pdjs Jtis quam Solemnisemi Magister P. Nulle. vi fundamenti non vii.

Ludwik Kotalowski rd

Adam vi Plonsko vi Jnio Combus Jmitus Plocens Di strictum Plonsens Simul et Requisitione una cum Continua tione anteriori Causae Jona Sexta Festivi Pti S. Luce Evan gelistae Subiit Dei Decima Nona Mensis Obris Ao Dni 1707mo Celebratis.

Rs. Susapta Mao ex pti Compartitionis M. Juliani Smyslowski Camerarij Jmis Lagowensis Bonor Strachowska ac Dalarowna haredis vi ad Pone Pdem Rndm Michaelem Nadrowski Ceremoniarum Cathedr Plocens Bonor Spendowa aliosq haredem Dnum atq Subditos de Nominibus ad praesens Jgnotis post quam Jmoluerint tractu Causae Spurjsranae mo per Jps Jnimicos Jos Scapulos Bona Strachowska Suj Maare haredes Bonis Spendowo et Mistkowo distinguendam Utramq Leppam Sterj dicti Plonna ad Bona Eos Strachowo spectare de monstrandum Pdictis Suis declarare demandationis per quam declarationem Sundi vi Corpore Juniores Pdicti Pd Strachowska Suj Maare haredi Existentes nulli quietationi ab Eis Subiecti nec perquempiam Conrati nec vi pactio Suj Maare Possessione existente Ad Bona Sua Spendowo. Adjudicationis et Siliginis Consequendae injuridicionis caede mota legis tranquillitatis ac alias Violentias P. Leppam Justus Vulgo Jonis Glownik pro Epos Bonis Strachowska Ptis

et Jnnocentia

d Jnnouciarias Sueta quas dabitur in forma latior.

Fabian Jnz Gerosk

M.L.S.P. Jacobus Parik de Gurnar Authus et Jurat palam. Qui
Jua Jpse habitis Scum MM Joannem Kosinski et Cyrum nunc Gotko
wski in Eadem tus testimonium Sibi assumptis Et ossa Requisitis ne
MM Antonij Joannis Mathej Bonaventure Mauricij adj Victorio
Jnstrum vitus et germanos Lelewskich Scribam in Bonis Glinojeck Sids
ac Alios haeredum fuit in Eyos bonis Glinojeck Dni hesterna actem
hunc pdcdens et Jtos Condescendens. L. Augustinum de Eyos Bonis
Glinowieck M Thomam Glinowicki Curatus Nationalis Prefect
Scholarum apud Eunos M Glinojecki ea Lubens futuro in testimo
Exprimens prouenit, anstant, et de Exhibitione qua non est Sub
secuta Jtio de Detentione de Decisionem instituens Causa mo
uit de qua Jnscius Jos mlis fuit Relationem

Videantur Hae loco relationes binas Judicij Crezaw
cimene Servieng exhte Jn Martini Drozdowski
cor Jnfideles Szlama et Jakob Berkowicze Judeos
Bonscens per MLP. Paulum Bonkewicz de Bone
wo Cmethonium Authum et Juratt recognitas pro
ut Copia extant in Productis.

125 Pusapta Poleslacho ca prte Compantione M Franciscu Wisel Dapifera
Supiens Bonor Radethowalum Allionem haeredio Sua et S. Casimiri Ma
cuski mei et Cohe M. Michaelem Bonkowski Vexilli per Rauiczine
Tractus Rauiczine cum Attinere ad Episcopatum Plocens Spectans
tenutarium Possessorem Dominium adjacentes de Bonis Zyskowo
ad Eunos Jgnotum Rauiczine pertinentibus mē per Jpsū et quos
pjuta Subditos pratorum in Corpore Granicies Bonor Radethowo
Sij Pisanes haereditariis Existentium in pacifica Continua tem Entiaspad
quam Sij Rudes ab duo possessione Existentium Nulli questioni
Subiectos Aū presens Confessastratē presumptionis Ex Consul
tatis Juris ad Eunos Jnquisito de mandato Nisi Possessoris
Collectionis, per Dominium vem Episcopi Juris ad Mallas Requisitas
nes Ad MDnum Suū restituere reassolutionis Eunde Meta legis
transgressionis de Smgarnes Stat Super Jpsū Ad Mentem Constitutio
nis Ao 1768 de Jnnodicta possessione Sancita pena Facto quas
Dabitur in forma latior. Franciszek Wisel

Suscept

Suscepta Manifestatio ex Ob. Comparitione G. Martianne de Pilichowskie primi od G. Alberti Drozdowsky Secundi od G. Sigismundi Dramienski Tertij ad praesens voto G. Josephi Malenski Consortis in assensu ejusdem Suj Mariti Suo et GG. Josephi Francisci ac Margarethae pupillorum Suorum Dramienskich in Secundo Matrimonij voto Secum Maorum pro creatorum nunc Conjugum Nicolaum Zaborowski et Helenam de Zaborowskie Conjuges ac quoad ei nunc Sulberski ac Brudnickie Conjuges nunc per Ipsum ~~habita~~ Instituta Sibi Maorum et alterum pupillis respectu quarundam rerum accisfatos od G. Mariannae de Zaborowskie ultimi nuptus od G. Alberti Drozdowsky Contra Sterilitatem decessae dereliquit Stante Suj Maorum post Secundarium Maritum viduali Statu ad Judicium praesens Causa factaque Eo se Maorum pro tunc viduarum ac Successores Suj Maorum in Secundo Thoro procreatos in Registri Judicij Praesentis in antecedente Cadentia Inscriptione post mutatum Suj Maorum viduale in Matrimoniale Statum non edita Sibi Manifestante nunc ~~Maritali~~ matrimonij voto obstricte uti de lege Interceptae Citatione ex Eadem antiqua ~~Citatione~~

Citatione et Inscriptione Cum Maarum
Cptione Viduam procurata in moderna
Judiciorum praesentia Cadentia hic in Plonsko
agitata Condemnationis Superesse
Maarum et Manifestarum pupillis Subdo
le et Subreptitie atque Illegaliter obte
nere praesumptionis per ed honoris
aggravationis et in Lites Expen
sas Inductionis Qua ex re ~~[illegible]~~
Maarum de nullitate ejusdem Conde
mnationis Illegaliter obtentae ac
Irrogandae poenis Maarum facta quae
dalitur in forma Latior.

Martianna Malenska
Josef Malenski mgr y assystent
st

G Joannes Niedrosky Burgrabius Castri
Plocz quam primum de Manifestatio
ne Coram actis praesentibus die nuperna per G
Ludovicum Kotakowski Cum se Maarum
facta Irrealibus punctis repleta noti
tiam Sumpserit Eandem in actis Circum
~~[illegible]~~ spexerit ad statum Cum Cum G Kota
kowski Manifestatus est Dum in Eo Quia
Idem ~~[illegible]~~ G Kotakowski quamvis bene
Scivisset quod obtento ex parte Sui Sup
G Josepho Dybski rem Summae Sexcentorum
Tyrsk Cum praevisione ab Eodem G Dybski De
creto Cum Manui adjudicatae Suffi
cienti pecunia se Maarum ex officio Bur
gratiatus ad Tradendam Sortem Bonorum
Praeradum ~~[illegible]~~ Summae Ipsius

obnoxium

obnoxiam quoad S. Dębski Jure victi hae
reditariam Quitavit et dato Sili Maanae
uno aureo hungaricali ad Bona Eadem
Przeradz Conduxit et Cum suus Maanis
Juxta Legem Condescendendo ad Eadem
Bona Przeradz Sortem S. Dębski Sum
mae Ipsi ac processui Correspondendam
Tradere Intenderat Idem S. Kotalowski
Combinationem cum S. Dębski Quivit
et provisione ~~[illegible]~~ a Summa Ipsi
adjudicata provenienti tantisper sa
te ad Fr. Nativitatis Sancti Joannis
Baptistae ~~[illegible]~~ pture hocce
anno Luminosis Contentavit non nisi
tantum Solum Subsequendum in Casu
non Solutionis per S. Dębski Summae
adjudicatae Traditionem in Sorte Bo
nor. Przeradz praenominata Combina
tione Inter Ipsum ab una et S. Dębski
parte ab altera Subsecuta reserva
vit, ~~[illegible]~~ postq Trnum in Combinatio
ne Solutioni praefixum Cum Suprafa
tus S. Kotalowski a S. Dębski Satisfa
ctus non extiterit vigore Salvae in Com
binatione expressae se Maanae Iterum
Subalterne ad Bona Przeradz in ordi
ne Tradendae Sortis S. Dębski haeredi
tariae Conduxit Suusq maanis Insiste
do Legi positivae attento Super S.
Dębski Sufficienter perducto pro
cessu

Sortem S. Dzbski proportionatam in sum
ma a S. Dzbski Sso Kotakowski adju
dicata Tradere Conabatur obstantesque rebel
li per S. Dzbski Impugnatione Sortem
Tradere propter S. Kotakowski non potuit
tantummodo Supersessionem ad Subse
quendum Militare Brachium pro
mulgavit et Ex nnē Manifestationem
Coram actis Castri Plocen. Intulit Lite
rasque ad Comissionem Departamenti
Bellici pro adhibendo militari Bra
chio descripsit et omnia in his per
agere delita perfecit, Insuper in
necessitates ejus novem florenos Polo
nicales ad postulationes ejus suas Ma
nifestans Ipsi mutuo dedit Invin
cujus ~~Com~~ mutuo datae pecuniae et
Suj Maanc. fatigationis Scripto ma
nuali Super quotam Trium aureorum
hungaricalium in rem Maanc. dato
se Maanc. Contentavit attamen Ipse
modo primum facta Coram actis praesen
tibus se Maanc. Manifestatione Non mo
do se manifestans Crudo Calamo
Circumscripsit verum etiam Scri
ptum hocce Super quotam Trium
aureorum hungaricalium dato Indelite
ritiavit Quare Maanc. de Indelita
Suj Maanc. Mantione Sua laesiva

Circumscriptione

Cum subscriptione per D Lorentz Mosz
electionem pro ad vindicationem Bonor
quae ad Longaricalium nec non Irregularis
Lyer Ipso penes Heredes Heredumq Manu
ipsius. & Scripti manualis Ingressa
Intabulare

Joannes Niedwski mpp

Videatur hoc loco Mdo ex Pte Palluti Matemowski mdo d Ea Spectabili Commissio MMti Lithuanici Succamerarius Terra Nurens Bonor Parowa ac aliorum Partium ex Domo Rzepicki Sito hereditum adjo S. Antonij Matemowski Cone M Thomam Rzepicki Exercitus Nationalis Prefectum ac Succamerarius Partium ex Ipso bonis Rzepicki Sito hereditum Domum adjo L. Augustinum de omnibus bonis Pallutum. ipsis Heres Jaspam Aggravationis Compositionis facti & Oblationis interposito Cujus Copia extat in Processu

Albertus Matemowski mpp

MRJ Providus Thomas Dzierzek de Chanyny Auditus et Juratus palatinalis Leopoliensis habitis Scamnis MM. Martino Komorowski et Stanislao Dudny in Consistorio Lotimensium Sito Assumptis ac oppositionis Instantia M Stanislay Wefel Deputatus Supremus Bonor Kosciatowo hereditum Justa ex Parte Rei Bonis Hostalowa Terra Lentiensi pertinentium S Michaelis Archangeli Ad Currens et Obtinendens Pratum latissimum in longum Portion Quadraginta Quinq Consistentium adjo Terre Sytam Magnus Cumulus Collectum Utraq per Subditos Bonor Zychowa ad tradum Rationem Spectantium Visit et debita Comperit de quo presentes Jus mihi fecit Relationem.

Cui facta Relatione capti Compantione S. Joannis Sielucki ex et Cons SS Valentinum Skarzewski Simonem Bielki ac Paulum Krupowski Leo per Ipsum Publice et Judicialiter in Plebisito Agitato Bonum Sito Mariati Presentibus Nulla habita Rei Instantiationis Aggravationis Oppositionis Plegii ac Oblati Contradictionis, Contrariorum que Dicti non Sunt Edocti Requisitione tamen Obtinentis instantis Dari non Volentes ac oppositis violentijs ac injurijs Suj Privationis temporis Malevoli Locationis pretensionis Verbis asperis honorem infamiali ac bonam famam denigrare Attentionis Eundem Meta Legis transgressionis de Incognita Hta Jo Superiori Jpsi posita facta quo Habitus ex forma Laudi Oppositionis Obtinentis Via Suj Privationis

Jan Sielucki ct

P. Simon Klemieuski in d Contra P.P. Joannem Kocieski et Ebam Grabczyńską ordinem Cong.os Mātis et Dñj Ex Ex. Jura Jos. Mātis Lutri Suum Mandatum ad Continuanos agend. Ex Annualia obsequia praeddicte Oblationem tam Supplicationis Congruae Virtu, quam Schedionis Juxta Legatis Honorem Pdone Suscipiendi, Suus Mañs in fundamento Appromissae Schedionis Oblate quota ex Supplicationis Virtu et Amictu Fundatis obsequia praestitent Altaman traste Ebana Obsequiorum Congruae Virtu et Omictu ad Mallas Suj Mañs expectulationis. Suum Mañs Suspiciare voluerit quorum fame Maxime praesumpsit Imuper. Suum Mañs Nulla habita Rõe Mallj in locis Vanj Coram personis Injj audere diffamare. Verbis Aspris honorem ejusmodi a Eorum famam. denigrantibus Assiere non pertimuit Assiej Et his Jgitur Circumstantijs ac Illatis Injurijs Suis Mañs ex obsequia nullo modo Continuare debuit, quorum ad Abstinanos Et ab Ipso Coactus est Libl Ad citationem Jos Mātis Summam Ducentos Quinquaginta Flor. in Nomine Syndici hereditatis Suj Mañs ppriam apud Gm Mathaeum Prusinowski Nulla habita pretensione Immediate Patrimonij Suus Mañs Cornens. se per Ipsa injuriatum de Indebita Suj Vera ac passi injuste Aggravationem tum Imganas panis ex relaxatione pacti tanti Flor. Pol. quam Clemissime Mater Salvi de Jure Salvare Et Suum Jus Mañs rpte Continuatione Allatis Obsequiis p Judicij praesentibus in Plenis Celebrand. indebite Convitavit ac passu impertinenter Aggravat. et in Frustraneas Litis Expensas Condemnare nitentes Comparere ac Convincere Obtulerunt. Siyman Klemieuski d

---

Suprad Mañ ex pti Compañone P. Antonij Dluniewski in d Contra M. Joannem Dominski Vexillifer Pltus Plenarie per Jpm Suj Mañs pro Judicij praesentibus in Plenis Celebrand. rpte Confiscationis Damnor ac Imganda pena Indebite Convitationis et Infrustranea Litis Expensas injuste Inductionis Cunde Suj Mañs Vellet injuriationis de Indebita Suj Mañs Vera ac passu injuste Aggravatione tum Imganas panis facta quibuscumque Jgitur in forma Juris.

Antoni Dluniewski d

NB. P. Joannes Kocieski Actorum Judicij Plenarie Susceptans Nomen pretor Mt Judicij Plenarij in primis P.P. Adamo Lagynski Pñ Ludovico Mathiae Marczewski Pauli Zakrzewski Constantino Jelinski, Bonaventura Rotkowski Caroli a Runowski Josephi Lewandowski Epiphanio Pietkowski Melchiore Mieszynski Mathiae Rusiecki Casimiro Szczygielski Et Causas Suas Judiciarias pretor Omnes et Singulas in Omni Judicio ad Officium Suae Regiae Majestatis Subsellij cum quibuscunque pmis et Oratione quovis Interlocutoriis tam in Interitu quam in Interitu Vertent. et Agitand. Ad triennium proxime Sua Rgne ppria firmare.

Jan Kwaszewski

Inspectio Wolk Jakubowicz Judeus de Bonis ogniowis. Sasus
prtr R Qrt Quia Ipse D. Paulum Zoltowski Hieronimum Pudpet
Mi Josephum Sierawski Carolum Turowski Leonardum et Valentinum
Chmielewskie Bonaventuram Cielkowski melchiorem mizynski
Valentinum Zapsowicz Casimir Swirzynski Josephum Sikorski Ignatium
Lebkowski Tomasium et Petrum Pogorskie Martinum et
Michaelem Kosciolkie, Mathiam Niedbalski, Antonium Denkowski,
Joannem Padowski ut Suos ceros Unos Plantes Eligit Constituit
Juscribit ac Solemniter Edocet Dare et Condere Ejus Plenipo
tentibus plenariam et Omnimodam adeundi Postulandi Causas
Suas Judiciarias quatter Omnes et Singulas ut Omnis Judicis
vel officio Rei Magni Minoris Subsellij cum quibuscunq
primis et occasione quales Intervenire Coram Autoritate quam
vadu Verbum et Agitandas Lunas defendendas proponendas Probandas
instituendas Justitiam ad finalem Juris Gradum Deducendas Dirimendas
Suscipiendas et Contrarium Notandum interponendas Juste Alterandas
Executiones Urgendas Solemnes cum Sub Paulo Turowski et Lazaro
Chmielewski Condemnationibus Et Pte Suj Rotis Superquorum
ut quovis Judicium vel officio Rei Oblati et Obtinendas Obtinendas et
Lucis Manus Arandi Penas ut Constitutionum Lex Manus Adjudi
cati et Adjudicandas levandas et levati imo Rotis quietandas Quod
si ea vel per solutae non fuerint Legitimo Decreto Extendendas Manibus
cum publicationibus interponendas Caeteraq Munia Vos Unos
Plantes Concernentia debite Legitimo tradu et Debite peragendas et
Peragendas Promittens et Spondens se Jos Peragnosum quicquid
per Pdict Plantes Juridice vite Unius Actum gestum Constitutumve
fuerit per ratho grato firmo ac Valido suscepturo et ut Nihilo Contra
dicturum fore quam quies Plentiam Ad triennium integrum Durae
turam rebusq Suum ac Valorem habituram Vadit ac promisit
Declaravitq Sub Damnis Juribus per quibus Ubiq Legunde
bit Suis cum portenis.

Wolik Jakubowicz ręka

NB. Suscepta mox ex prti Compantis Joannis Nudnicki Pl. Plebani
Sue et P. Salomea Gorska primi ad Joannis Umerski Pl. Plebani
Secundi ad praesens voti Consortis adj Jundij Juliannae et Barbarae Marianne
Virginum in nuptas Fratris et Sororum inter se germanas Unius
Illich Privigni et Privignae Suae imo uti et Cordiae M Severinum
Malowski Tribunum Terre Visegrad mee per Jpi Jnfrascripti Sum

mas

Summas Unius quidem Ser Millium Horcas Polonus actio fue
rat in Pl[ac]to. Die Vigesima mensis Januarij MDHa[o] aō Ex
pedita provisione in Bonis Cybulino per Jpm Suj Maane
Conscripti Inscripto Actoris vero Duas Millium Non quingentas
Horcas Polonus Scripto manuali Plocien Die 20 mensis Januarij
aō hoc dato per Eum Pstato ob Pm Joannj Umieski Abentiem
Primum Mantō et Parenti Sibi Asseurato Ultra Pp ad Mytos
Suj Maane Jpm Suis Requisitionis nolle persolutionis nec
provisionis a Pfato Summis pvocantes Ville pensitationis
De quas Stag Summas Una cum pensionibus Vendicationem
facta quod Aliter vi forma Statuti.

Jan Niedwiedz mpp

Pr Adamus Maleuski Scholtimus vi Bonis Maleuo Sita ab ob Pm Ili
ciano Maleuski quond hered vi et Cessu Pm Benedictum Maleuski
Cujus Pri Iliciani Maleuski Filium Maatus et Ob Pp Ex Pro Lucia
Pfes Pm Dictus Maleuski Suum peroptime Pstitum ob Pm Iliciā
num Maleuski Jpm Parentem Evictionem ab Omnibus Impedimentj
et Omnibus vi Bonis Suis tam Mobilibus quam Immobilibus Pfatis
Bonis Resignationis hasta Scholtimus Maleuo vi rem et personam
Suj Maantis Subrenuit Sibi Maanes Juscripsisse, et Agros non nullos
ex Pfata Sorte Vendita per se Maane vi Emutationem Pfessionem cum Imm
Ulisj Pm Dominos Jure Adolatitio possidisse, Attamen meminisse Pmemorisse
alienibz Attendj Ompiatis plurimis vbus vi Varia forma et Spei e Existentibz
Ad Pp Inventarisp Salvo Tolerabili ob Pm Iliciani Maleuski Jpm Parentj
Verdictis Pjes Evictionj Annexis Non Nullas res ac Inventaria Bona
per Alios Arcta apud Suum Maane Immodata Divendidit Non
Nullas res Dispersit, Instrumenta ex Pfatis Agris per mentis malas
Parentem Collecta vi Manipulis Existentia tribuerint. tributa Pp
Divendere presumpsit Pallegado Agros vi ante per Parentem Pjes
nec contemnare nec Celare Studet. Insuper Transactiones Recta
Resignationis Pmensilas Scholtimus per Eum una cum fratre
ac Parente Suis in primam Suj Maanes ob Bonas voluntatis Acte
Subrenuit Satisfactione Solidatas per Maanes Suos ac Fratres pro
Cassatione Cavos Sibi Maanes ad Judm presens Edit Utiliart
Pud de Suum Maane injuriarit de injuriosos memorat res
ac Inventaria Parentis Salvis dictis Causa Evictionis Subrieb Citta
Citatione Solutionis Summas pro Dimendictis vbus ac Inventarijs

tum

tum Instrumentis perceptar. atq. bonificatione deperdit. Insemina
tionem nec non approbatione Sæpedict. Transactionum Inoquaeq.
Super Ipso pœnis ~~[illegible]~~ Iter atq. Iter
quam Solennissime maatur. Adam Malewski

Prlis Rndus Mathæus Rydzewski Præpositus Ciechan
Samus prlr RR. Dnia ipse Gros Casimirum Swieżyń
ski Valentinum Trętowski Albertum Modzelewski
et Thomam Nałęcz in Suos veros Umos ac Sples
Pltes eligit Constituit. inscribit ac sollenniter
ordinat Dans et Concedens eisq. Pltibus Suis Ple
nariam facultatem et Omnimoq. absolutamq.
Potestatem Causas Suas Judiciarias qrlr omnes
et Singulas in Omni Judicio vel Officio Regni
Majoris minoris ve Subsellij cum qvibuscunq.
Personis et Occasione qvarvis Intervenientiar. Eam
ex Actoratu qm reatu Vertentes et agitanæ
tuendi defendendi promovendi processus insti
tuendi instituti ad finalem Juris gradum De
ducendi Decra Suscipiendi a Contrarijs motio
nes interponenæ Jurta attentandi Executiones
Urgendi Condemnaonibus ex Pte Sui rentis
super Qvocunq. Obtentis et Obtinenæ cui Compe
tierit Obiciendi et a loco standi arcendi et amo
vendi Marcas in Constitutionem Locistandi
ac alias qvasvis Decris qvibuscunq. adjudi
cati et adjudicanæ Levandi de Levatis nne ren
tis qvietandi qvod si vero persolutæ non
fuerint, Rigores Decror. Extendendi Cæteraq.
Munia veros Umos Pltes Concernenæ
Debito Legis tractu et ordine peragendi

et exequendi promittens et inscribens se idem
Rens quid quid per predictos Pltes Suos Illmi
ce rite et Illme Actum gestum Constitutive fue
rit pro ratho grato firmo ac Valido Susceptu
rum et in nihilo contradicturum fore quae
quidem Pltiam idem rens ad Sexennium
integrum Duraturam roburq Suum ac Va
lorem habituram vult ac Pdex declarat idq
sub Damnis Tribus pro quibusubiq respon
debit Suis cum Posteris. x mat Rydzewski Pr
Pria

ns. Susapta Mao ex prti Compantione G Stanislaj Krajewski idq de
Nullitate ac Cassatione Transactionum Rptu Resignationis Bonor
Rybitwy Kokoski per G Kosinski vi prnam G Antonij Kondracki pre
pertere Recognitae ac ex alijs Rbus Subsistere nullo modo Valere
Con Eccae Gmi Antonium Kondracki facta quae Dabitur vi forma
latior. Adhaerens Anteriori Maoni Ex nne Interposita.

Stanisław Krajewski st

Susapta Manifestatio ex prti Compantione G Joannis Puchała vi et
Contra GG. Evam Kwasiebirska primi ad G. Kwarski Secundi voli ad
G Simonis Rakowski Relict Contem Viduam Matrem et Florianum Skwar
ski Filium mte per Jps Summae System Aucor hungaricae ad
Compactum Verbale a se Maane per Pfatam Matrem vi necessitates
Filij Suj mutuo Contractae brevi tempore Solvi declaratae ad mul
tas Suj Maane ad Jps facta Requisitiones nolle persolutionis nec
provisionis a Pfata Sma provenire, velle pensilationis Exende
Suj Maane injuriationis de Vindicatione Itaq memorata Sma
una cum provisione facta quae dabitur vi forma latior.

Jan Puchała st

Actum in Płońsko in Terminis Communibus
Terrestribus Plocensibus Districtuum Plon
scen simul et Raciąziensis fra 2da 15
fm S. Lucae Evangelistae proxa scilicet
Die 22. Mensis 8bris. Ao Domini 1787. Celebratis

ns. Videatur Loco Loco Relao Editae Cionis pro Judicijs Cre

Capitis

Capit. Plocz. expte J. Stanislai Turowski Vices Regentis Cre. Plocz. con. J. Stanislaum Pomianowski per MRP. Franciscum Malinowski de Rogowo Authum et Jurat. recognita pro ut Copia extat in Productis.

MRP. Laurentius Biegalecki de Oppido Gora Authus et Juratus palam rvit. Quia ipse habitis se cum Nobilibus Martiano et Vincentio Karwowskie in Evidentius testimonium se cum Assumptis ex requisitione Offa. Jn. Joannis Goszczyński fuit in Bonis Karwowo Błażewice Die tertia Mensis 7bris Aō Currens et ibidem condescendens Hordeum in Sulcis Hiemalibus Septemdecem per Stadium Unum Inventarijs Haeredum et Possessorum Pdicti Br. Karwowo Błażewice penitus Compastum et Compabulatum ac in nihilum redactum vidit et debite compexit de quo Pcen. Idem Mtis fecit Relaonem.

Idem Mtis ut supra palam rvit. Quia ipse habitis se cum Nblibus Antonio Kozierowski et Joanne Korytowski gratia Evidentioris testimonij Ergo sibi adhibitis ex Officiosa requisitione Jn. Joannis Goszczyński fuit in Bonis Karwowo Krzywanice et Błażewice Die 10ma Mensis 7bris Aō Currens et ibidem condescendendo Avenae Sulcos aestivales tres Stadio Uno in Bonis Karwowo Błażewice per Haeredes Eorum Br. Karwowo Błażewice de integro Compast. et Compabulat. Item in Bonis Karwowo Krzywanice tritici Sulcos Hiemales Viginti per Stadium Unum Item in alio

Loco

loco Siliginis æstivalis Sulcos æstivales binos per Duo Stadia, Item in tertio loco itiæ Siligi nis æstivalis Sulcos similiter æstivales tres per Stadium Unum Conculcatt et Compabulatt Item Hordei Sulcos Hstivales Sex, de integro depastos et in nihilum redactos hæcq Omnia in Bonis Karwowo Krzywanice Inventarijs Gri Andreæ Karwowski peracta, Item Avenæ Sulcos æstivales tres per Stadium Unum adextremum Hordei Sulcos Hstivales Septem similiter per Stadium Unum Inventarijs Hæredum et Posessorum Bri Karwowa Krzywanic per non Legatio nem Sepium per Gr. Andream Karwowski et Martinum Archutowski locari debitor Compa bulatt et in nihilum redactt Vidit et debite compexit de quo præcq Idem Mtis fecit Rela tionem, Item in horto Sulcos hiemales Quatuor decem Oleribus vulgo Kartoflami conseminatt

Idem Mtis ut supra palam rvit Quia ipse habitis secum Nobilibus Francisco Karwowski et Paulo Cętkowski in Evidentius testimonium secum assumptis ex requisitione Offa Gri Joannis Zochowski fuit in Bonis Zochowko Die Prima Mensis 7bris Aõ præcq et ibidem Condescen dens Hordei Sulcos hiemales tres per Stadi um Unum Item Pratum in locis tribus ex quibus Currus fœni tres Colligi possint Inven tarijs Gri Mathiæ Tarczewski ~~[illegible]~~ Burgr Cre Vissogr Bri Zochowo et Zochowko seu Sortium Obligatorij Posessoris penitus depastt et Compabulatt ut sibi relatum habet.

ac

ac in nihilum redactum vidit et debite conspexit de quo praesentem Idem Mtis fecit Relationem.

MRSP. Franciscus Malinowski de Rozowo Authq et Juratus palam rvit quia ipse habitis secum Nobilibus Gasparo Zochowski et Luca Karwowski in Evidentiis testimonium se cum assumptis ex requisitione Offsa Jri Josephi Dobrski fuit in Bonis Zochowo Magna Die Secunda Mensis 7bris Ao Currenti et ibidem condescendendo Siliginis estivalis Sulcos hiemales quindecem per Stadium Unum Item Avenae Sulcum estivalem Unum et medium Secundi Stadio Uno Item Pratum ex quo Currus foeni unus colligi solet Inventariis GG Antonij Zochowski Laurentij Kowalewski et Evae Kraiewska olim Jri Stanislai Zochowski Relictae Contis Viduae Praedictae Bri Zochowo Magna Haeredum et Possessorum ut sibi relatum habet totaliter compasti et compabulati ac in nihilum redacti vidit et debite conspexit de quo praesentem Idem Mtis fecit Relationem.

NB. GG. Stanislaus Pniewski Laurentius atq Casimirus Zgleniccy Obviantes fortunae Suae Integritati Maati Sunt idq Ex Eo Quia Suj Maantes tempore Comitiolorum Illris Msci Judicis ad Tribunalis Rni deputati in Raciaz Ao Currenti Celebrati pretti in Praefato Oppido Raciaz Comparere Nemini Consensum ad Subscriptionem Suorum Maanum Nomina et Cognomina in approbationem Punctorum in Eodem Laudo Electionis Illris Msci Judicis Expressorum Honorem Intimeriali M Josephi Zielinski tangere dederint nec Calamum tangere Voluerint, attamen nescitur per quemnam Nomina et Cognomina Suorum Maanum Sorum Maanum propria in praefata approbatione mentionati Laudi Exarata Extiterunt Idcirco Suj Maanum a prima notitia Earum Subscriptionum de Nullitate ac Cassatione Earum ex Rnibus praemissis Subsistere nullo modo Valere Itorum atq Itorum quam Solennissime Maatur.

Stanislaw Pniewski et
Wawrzeniec y Kazimierz Zgleniccy et

MRP. Andreas Marciniak de Ogonowo Authus et
Juratus palam vult Quia ipse habitis se cum Ko,
bilibus Stanislao Zabowski et Josepho Zbyszyn
ski in Evidentius testimonium se cum assum
ptis ex requisitione Offsa Gri Josephi Rudnicki
fuit in Bonis Goszczyce mediocris die hodier
na in Actu Contenta et ibidem condescendendo
Frumenta aestivalia Varij Grani et generis per
Gm Martianum Swięcicki collecta et in Holo
dium Gri Josephi Wircinski imposita ex rao
nibus in trno trni inferendis pvenit Aresta
vit et de Extraditione quae non est subse
cuta ideo de detentione ad Decisionem in
stituendae causae monuit de quo pxec Idem
Mtis fecit Relaonem.

Suscepta Maatio ex Prti Comparitione Gri Josephi
Rudnicki in et adversus Gr. Martianum Christopho
rum et Josephum Swięcickie olim Gre Franciscae
Swięcicka ultimi voti olim Gri Ludovici Rudnicki
Contis Fratres Germanos ac Josephum Wircinski
raone per ips et quidem Gros Swięcickie rerum Va
riarum et Inventariorum fatis olim Gri Ludovici Rudnicki
Derelich in se maam jure Naturae Devoluti et
pertinenti nolle sibi maam extraditionis, in se
minaonum aestivalium per Eunae olim sui maam Parentem
in Sortem Br Goszczyce per Eanae olim Gram Fran
ciscam Swięcicka Vigore Juris Advitalitij ab olt
Gantonio Goszczycki Priori suo Marito habiti
possessam importati post mortem olt saepemen
tionati maam Parentis collectionis non per
missionis nec Earae ad multas ad ips Amica
una cum Proaone

biles

bites factas requisitiones velle bonificaõnis insuper sui maãnę in funebralia Parentis Sui de proprio Pæculio Expensaę nulla ex ratione Læsionis diffamaõnis verbis Acriori [illegible] honori ac bonæ famæ nocivis affectionis per Jm vero Martianum Swięcicki Evaginata framea concutere conaõnis ad extremum per Jm Josephum Wircinski frumentor Aresto innodatę sibi maãnę extradere recusaõnis per idq per Omnes summopere maãnę velle injuriaõnis ac pœnar in se tractionis de quibus super ips irroganę ac demandanę restitutione Inventarior et rerum tum Sententianę pdictę frumentor æstivalium extradione facta quæ dabitur in Forma Latior.

Juzef Rudnicki rl.

NB. P.P. Hiacinthus Smardzewski Suo et P. Joannis Smardzewski Filij Sui nmĕ atq Albertus Brudzewski Quam primum de Subscriptione Nominum et Cognominum Suor Comparentium in Approbatione Punctor in Laudo Electionis Illris Mfici Judicis ad Tribunalo Rni Deputati tractu Comitiolor in Oppido Raciąz tempore non prudenter tento agitato Conscripto Exarator Intamenato honorem M Zieleński Notarij Crnę Plocenę tangenę Subsecuta Notitiam Supserunt Illico et Adstatim obviano fortunæ Suæ ac Abrene filij Integritati de Nullitate ac Cassatione harũ Subscriptionum Nominum et Cognominum Suor Maãnę Uti in Epæ Comitiolis disparentium proprior Sine Scitu Subsecuto Itor atq Itor quam Solennissime Maãtur.

Jacek Smardzewski rl

Woyciech Brudzewski rl

Suscepta Maãtio expti Comparitione Jn Andreæ Kraszewski in et conę Jros Joannem Grembecki et

Dominicum Słonczewski olim Gri Casimiri Tyski
Sororinum et Nepotem Substantiæq post Eunæ
Gri Tyski Derelictæ Succores ratione per ipsos
Summæ Octingentor tynf quemlibet tynphonem
triginta Octo Grossis ærejs numerando Actis
Crevissogæ Fra 2da pt fm Ssmæ et Individuæ Tri
nitatis proxa Ao Domini 1753. olim Gsæ Marian
næ Kraszewska Conti Suæ Maan Sorori Germanæ
in Bonis Karwowo Podgorne per Eunæ olim Gri Casi
mirum Tyski inscrpæ in seq maan post Sterilem
Decessum ejusq olim maan Sororis devolutæ
nolle Solutionis nec provisionis ab Eaq Summa
provenien velle Pensitationis de Cujus Succ
mæ una cum provisione à fatis mentionati
olim Gri Casimiri Tyski provenien pro Duobus
Annis Debita Vindicatione facta quæ dabi
tur in forma Latior. Andrzey Kraszewski

Gsus Ignatius Worowski in et con Gm Adrianum
Karwowski maatus est idq ex Eo Qvia idem Gsus
Karwowski Existendo per Decrum Cren Plocen
Die 6ta Mensis Novembris Ao Elabro 1706. inter
se maan ab una et Eunæ Gri Karwowski pte ab altera
prolat ad Solutionem Qvotar primæ Centum alte
rius Triginta Sex cum provisionibus, tertiæ Qva
draginta Qvatuor flæ Poll ac pœnæ Luitæ Septem
Mar Polon adstrictus in trno Ejusq Decri satis
factorio condemnare se se permisit, pt subse
cutam vero pmissam Condemnationem sibi
maan Sortem Suam in Bonis Karwowo Podgorne
sibi Resignare appromisit et Qvotam Sex Aureor
Lungæ in Vim pmissar Summar sibi maan

Tantum

tantummodo dedit, restantem vero Summam ex Eisq. Quotis coagulat et processum in Pretium Sortis ejusq. sibi mãan. resignari appromissae includere appromisit attamen conveniendo pmissae assecurãoni Suae Sortem Eanq. non sibi mãan. verus Gris Mathiae et Laurentii Karwowskim fratribus Suis resignavit per idq. Suum mãan. summopere injuriavit et eluxit quare maans Sen[illegible]tiens se per pmissa injuriatum de injungenda restantis Summae cum provisione ac Marcis totoq. et integro processu Solucone tumq. decernenq. super ipso respectu sui mãan. elusionis ac in processum subalternum inductionis poenis iterum atq. iterum qm sollennissime mãatur.

Ignacy Worowski rt.

Suscepta Prõatio ex Pti Comparitione Gri Mathiae Parentis et Adami Filij Stupeckich in conq. Gros Casimirum et Albertum Ostrzykowskie ratione per ips in una Villa secum prõan. Commanendo Damnor. Plurimor. in frumentis et Pratis Inventarijs Suis illãonis Suum prõan. binar. fructiferar. interfectionis per solummet vero Gm Casimirum Ostrzykowski Meliagridum Octo prõan. propriar. nullis de Damnis jam post fm Sancti Michaelis in Campis pventor. similiter interfectionis, Pascuor. Communium denegãonis, metar. Agros prõan. ab Agris ejus distinguenq. disarãonis in Area vero ad se prõan. sui prõan. filij Concussionis

Spectanc aedificior locaonis exinde Suo proprio
damnificaonis ac aliar injuriar et oppressio
num Interrogatorijs specificanc et inquisio
nibus probandar facta quae dabitur in for
ma Latior. Maciey Słupecki rd.
Adam Słupecki rd.

Suscepta Maatio ex Pti Comparitione Gri Pauli Karwo
wski suo et Gsae Susannae Karwowska Gri Joannis
Cywinski Contis Sororis suae Germanae nne ad
in et conc Gros Valerianum non finitum.

Suscepta Maatio ex Pti Comparitione Gri Pauli Kar
wowski olim Joannis Filij olim vero Gri Francisci
Karwowski et Elisabethis Radwanska Conguum Ne
potis Suo et Gsae Susannae Karwowska Gri Joannis
Cywinski Contis Sororis suae Germanae nomine
in et conc Gros Antonium olim Valeriani Valenti
num olim Casimiri Annam Gri Martini Sikorski
Contem olim Feliciani Jacobum et Gregorium olim
Antonij tum Adamum olim Francisci ejusq olim An
tonij Filij Filios Radwanskie olim vero Gri
Adami Radwanski Nepotes et Pronepotem raone
per ipsos Summae Octingentor tync Contractu
Nuptiali inter Eunc olim Adamum Radwan
ski ab una et olim Gri Franciscum Karwowski
sui maar Avum pte ab altera Consero in Vim
Dotis pt Eanc Elisabethem Radwanska pmisso
Contractu Nuptiali assignatae adhucusq non
Solutionis nec Provisionis ab Eaq Summa
tam sibi maar qm etiam olim maar Parenti
Pensitaonis insuper Contractus pdicti Nuptia
lis ex Documentis sui maar proprijs per se

maar

mãanę apud Gm Adamum Sikorski relictis
revidenę Eaę Documenta per Gm Valentinum
Radwański interceptionis quare mãans sen
tiens se per pmissa injuriatum de decernenę
pmissi Contractus comportãone tumq In
jungenda Summę pmissę Octingentor
tynę cum provisione ad alterum tantum
accreta Solũone ac irroganę pro interce
ptione pinserti Contractus pœnis facta quę
dabitur in forma Latior. ~~in~~ Eoę Contra
ctu Comportanę solvi appromissę

Paweł Karwowski rl.

Suscepta Mãatio ex Pti Comparitione Gsę Marian
nę Głodowska virgę Innuptę in Asna Gnori
Pauli Karwowski Agentis in et con Gm Flora
num Paprocki rãone per ips Quotę Quatuor
decem flę Poli à se mãanę accomãdatę brevię
tempore una cum provisione solvi appromissę
nolle Solũonis insuper suę mãanę Solũonem
ejusę Quotę Expetenę Lesionis diffamãonis
pl positionis exinde sui mãanę injuriãonis
De Cujus quotę cum provisione vindicatio
ne facta quę dabitur in forma Latior.

Maryanna Głodowska. rl
Paweł Karwowski rl.

Videatur hoc loco Prõatio ex Pti Comparitione Gri
Adami Sokolnicki Sortium super Bonis Hliczę
no sit Hæredis suo et Dn. Joannis Suwinski Fa

muli con/Mr. Romano Nowowiejski Venatorem Terre
Visogr. Dnum suum d. Joannem Cogwicz respectu
ejus Honesti Suwinski famuli ad Confalcastrano
Pratum super B. Wiczewo sit proaz Dni heredit.
multi Questioni ab Evo subject immissi et dispo
siti in hoc Prato nulla ex ratione Concessionis
Concessionum immissionis adhaerendo Obtuti
oni coram Actis advocatialibz Plonsci Die
6ta Mensis Ybris Ao proxo cum Rasa facta pro
ut Copia Latino in se enarrans extat in Proto
colli. Wojciech Sokolnicki vt.

P. Adamus Krasnowski de Joannis filius cum de P. Agneta Laurentz
procreatus filium vero P.P. Mathaj Krasnowski et Elisabeth is
Kalbuska. Sortium ex Bonis Kalbow. [illegible] Kalbow Sita orga
de P.P. Constantiam. P. Ludovici Wolkowicz Martianum N.
mum Zakowski Marianam N. Zakrzki Cortes Kalbuskie
Sorores germanas. hactenus alias proximam Congruum respexit et
Adversus. P.P. Nicolaum Wolkowicz Patrem Suum amicabiliter
Contendum de Joannem Kurczeski Tutorem Primum Plenum Su
per Sortem Medianam Sortium ex Bonis Kalbow ac Kalbu
ex Cristina hereditis Matris est Dja Co. Lucia Joannis Wolki
vicz Liber Sit locata. ac se Maan Quota Quatuor Annos Sequen
tia de Sortes ex Praemissis Bonis Kalbow Juxta Euro per Stantia
Quitus P.P. Marianna P. Zakowski Marianna P. Zakrzki
Cortes Kalbuskich. Suj Maan et Ejusdem Avia Sita in Cum
orga se Maan Jure naturae debita. Scripto Manuali ex
Oppido Lucia Dei Primo Mensis Aprilis 1806 Ao datato
actoj Judicij Suj Dei 16ta mens Obris Ao hac oblata ad
Sibi Maan Jure hereditario resignatarum se Clarent. attamen
non retributa. Quota. Quota nec Attenta. Quoti Scripti Obliga
tia. hasce Sortes Praelib ad Bona Patris dicti P. Kurczeski Coram
Actis Cracs Plenae Dei Septima Mensis Julij Ao Curr. Resigna
re. et quietationem de Summa. Ludovico quoti Floriani Plone
pro ejus Quota Sortis Constituta. Coram Ejus adio in pleno.

nam

in personam Ipsius P. Kwiecki Rewizyi are presumpsit. Ipsius Suis Maans Comes. se per premissa Eiusm de Nullitatis ac Cassatione Memorati Transactionum tam Irrogans Super Ipsi pacis promptitudinis Solutionis Summae Ipsius Card Solium provocans Iter alij Iter quam Petitionem Mostar Salis de Jure Salvando Adam Krasnowski it

---

Videatur hoc loco Manifestatio ex parte Compantis ne Jo Pauli Wolowski Bo Gradzanowo Ecclesiastici Obligatonij Posesporis in cor JJ. Adamum Ignatium Cameranium Item Petrum Pocz & Marianham seu alterius nimis Lugowska Conges Dnos & Jmtos ejusdi Bo Gradzanowo Zbarskie seu Magna per Eos JJ Ignatiskie Posesor Administratorem ut. Locum Jacobum Katapuniak de Eisdem Bonis Substitutum respectu incrementis ed campis Bo Gradzanowo Ecclesiastica Ejus mäzy propria necnon ex cujusnam Dispositione et ejusdem Ejus nolle extradicionis facta pro ut copia Latina in se Completens extat in Productis. P Wolowski

---

Videatur hoc loco Relatum ad Comum p Judicia Cam. Mscae Ex Pte Pnis Ludomirskich Comparentis ut. Ludowski Com P. Stanislai Ludowska Oneski Cadenski per MRP. Stephanum Dzierski de Kamy Cathum et Jurat Scribe p ut Copia huic ex stanti ut Judicio

Susepta Mäo ex parte Comparentis nu P. Antonij Dankowski ab Vulpes Ildefonsi Com G Martinum Dankowski Jmo per Ipsi Occupato totali et Integra Substantia Mobili et Immobili ut Bonis Dankowski Silla ex Maans ejus Ipsi aqualiter Comens Dominis Comiti in fundo memorati P Bonis Emanatis prout Suj mäo ab Ipsi Ob petitata Nihil ex Eius Substantia Vellet dimissionis actu habitionis quicunque usus fructus ac proventus ex totali hac Substantia deducta peregrinis Pilgrim super Summa que et quanta ex Documentis ad p ampliandum ex Maans Comparet ex mäo valle bonorum Comitis Suj mäo vigoratione de vigore Jurisdictionis Suj mäo hactenus Notarie cum Diario Calculo depositis ex Eius Sorte proprietas Ejus P. Pro P. Valentijn Dankowski Silvestri Suj mäo P. Fratres Suos germanos & Abnepotes Filiastros

---

quam

quam Cessationem Petita Portionis Summa ut memorata Sorte
Ipse Maãe Debitõ nec non Bonorum Confiscationem qualibet metum
Bonum Jactã quæ Dabatur in forma Latina.

A Dan Kowalski vt.

N.I
Parata Copia P. Fabianus Grzybowski Camerarius Trib Lauskmens Bonorum
Dalanowa hæred in d Contra Pittum Stanislaum Michaelem Mar
kowski Archidiaconum Dobrinens Magnus et Ex Pd Tribu Jo Jos
Pittis Stanislaus Markowski Lud Exagitatum eare titulo Bonorum
Dalanowa Magna et Minor p Judicia Imbas Cuchanowicz Sahowicz
Celebratis Pto Maãe indebite Instituit Processum Durchumq in pun
cto Communicationis Documentor Pd in Causa Expurtavit, alta
men Studens Causam Pdm per se Maãe cum hæredibus Bo
nor Capitanei in loco Campestri Removentes Suos Medio movere
Eam Causam Rpte titulo Bnõ Magna et Minor Dalanowa qui
bus bonis Jo Jos titulus Servire debetur in pterita Cadentia Judicior
vi Sahowicz Celebratis pmovere Subtinuit, et Reputat nec Suos
Maãns per hanc Involutionem in Causis Granicz alibus Aliquem
Damnum pati Occasione tituli Magna et Minor Dalanowa In
debite Institute tum Jurgamo Adæquatio panis de Indebite Sig
Maãe Vera ac resumione litis Expensa Quam Solennissime
Manifestatus. Fabianus Grzybowski

Parata Copia Suscepta Maãe in pti Compartione Bnõr Joannis Mathiæ tum Jose
ph Strubinskich Bonor Strubiny Seu Portium distendat Jos Pittad
hæredum Suor et aliorum Pdor Bnõr Strubiny Chærdum nõnullis in
d Cam Pittkam Stanislaum Michaelem Markowski Archidiaconum
Dobrinens Bonor Arachowa hæredem mã per Jos Jouca Scu mutil
per Pendes Suos Maãe A Abiens in Bonis Strubiny Nulle pro
dente Comensi quicunque proprio Ausu. Elaborare demandationis
per quam Elaborantes Ejusdem Jouca Municipibus mutare Con
tentionis quæ Municipes inter Bona Strubiny Suor Maãe et Abien
hæreditaria a Bonis Arachowa Jos hæreditario Campos plano
longius Jntes Campos Cuttos Cristow Vulgo Smugem de Bonis
Dalanowskis pendent ab Antiquo extendebatur et nunc Extendi
debetur. Porro in loco Dicto Lubsie ac vi Aliquem per Exitum
rem Arbor ad Duentos Jnanes devastationis et Protupationis
tum et alias injurias Ad plenitudinem qualibet Dei permittimus

adhærens

ad hæc ea attentionibus quæ in mandatis facta quæ Si opus fuerit
Dat. ut supra latior ad acta.

Macy Strubinski m/p
Florian Strubinski m/p
Josef Strubinski m/p

Suscepta Mão una cum protestatione a prti Compantibus SS. Hieronimi Karwowski et Francisci de Zakrzewka in viam Congum et quos Sigradeta Curtis in Affa Suj Manti vi et Comes SS. Petrum Karwowski Indeam Suum germanum hæredem et Antonium Kozinowski Obligationis ac Effectus rem Sortium vi Bonis Karwowo Podgurne Sitt rnt per Jpm, et quos Supra salum Judicem Occupata. Stat: et Integra Mobili Substantia in Varia forma et Specie Pecuniæ soli: et S. Simonis Karwowski Suj Maão Manti ac Ipsius Parentis deredict se Maão Martum erga Jpm æqualiter Conversum Nihil Ex Eos Substantia Sibi Maão ville Inbutionis non Nulla per Continuum Usum detenisse et præsumptionis et per Sapesata S. Karwowski in Una Domo Suam Maão habitans Usas et Consuetudinum Superiorum temporibus ac Suos Maão excitationis Excitatis Suos Maão de Eos Domo Nulla habita Rõe Expellere Conationis, Insuper Multis vicibus Vampi Coram priis Injis lesionis, diffamationis, postpositionis Verbis asperis honorem Intaminat ac bonam Suam denigrare Multoties affectionis, Commentationum varias Appellationis, Juramentum nunquam Sbare cum Summa Ignominia Obreptionis, Vasos Lignas ad palatum Equos per Parentem Rubrica vi Subulo quod Suum Maão Martum Pastum Suis Sitis et Contenu Suos Maão quidnam ppnis Auspicio Interceptionis, Libros Omnis licentia ad Inferas Suis Maão vicinian Inbutionis ac Alias Violentias et Juramentis Pœnis Mala legis transgressionis de Jrogare Ittej Super Jpm pœnis facta quæ Dabitas vi Juramenti

Jacenty Karwowski m/p
Franciszka z Zakrzewskich Karwowska m/p

Suscepta Protestatio ex prti Compantibus Dñi Antonij Karwowski Suo et SS. Constantio Franciszka Comitis Joannis atq Marianna Virginis Jugatis Italis et Soveris viteris germanos Karwowski Ilij et Ilia Suos mão vi et Comes SS. Hieronimum Karwowski ac Franciscam Zakrzewska Juriam Congus Rõe per Jpm in Una villa Suum Privatum Commanentes Suj Privatis ac Abentium Curtis Ilij et Ilia nulla habita plenitudine Multis vicibus Vampi Coram pertenis Sapissimis temporibus Injis lesionis diffamationis postpositionis Verbis honorem Intaminat

ac bonam fumam Campestribus assutionis Vasorum lignes.
ad pabulum Equos per S. Petrum Karwowski Laboratis Inventa
rio Status Bonor. Sibi Mañe permitto Pro Pabulo respiribus.
Nulla Judente Consensu. Et hoc Pabulo interceptionis, Praxis
in Eodem Pabulo Pastene Subus de pabulationis ac Aliis per
multas Civitatis Civitatibus. per actionis Crudelis mala
legis transgressionis de Jungura Super Ytaz Sp panis facta
que Debetur in forma Iuris.

Antoni Kozierowski

NS. Insupta Maã ex parte Compantone S. Gabrielis Chrzanowski dq.
De Nullitate ac Insubsistentia Subscriptionis Suj Mañe Nomini
dq Cognomen in Approbatione Puncte Statuendo Honorem M.
Josephi Lubinski tangere in Laudo Electionis Illis M. Judicis Ord. Tri
bunal Ln Deputati tempore Comitiolor in Quibus non fuidem Ag
lab Expresse a Se Mañe Nullam de Jpsius Puncto notitiam
habente quinimo Omnium Ignoru prevarata Iusta que Da
bitur in forma Iuris.

Gabryel Chrzanowski M

Insupta Mañe ex parte Compantone S. Rozalie Krasnowska Ord. S.
Antonij Kowalewski Relicte Curtis Vidue Suo et SS Augustini Fratrum
ejus dq Uxoriq Fratrum ex ter se germanor Kowalewski Filiorum
Suor Primo et Secundo S. Mathiam Kowalewski Rñ per Jpsum Petitum
Meditate Summe Quingentorum Ymperialium per dq S. Joannem Kowalewski
Jpsi Parentum absentium Filiis Avum ex Obligatorem Sortium ex No
vis Rothowa Villas Exposite et per fata Jpsius S. Joannis Kowalewski
Jpsis absentes filiis per Caput dq S. Antonij Kowalewski aqualiter Si
ga. Jpsi Concernentis Pars Sortium totalium ex prefatione Quar
ta cum fructibus tam per Mantum quam ex Mañe emptatis
Apprehensionis Usus fructus ac proventus indebite perceptionis
Damni Notabilis ex fructibus Varij Generis per Deputatos ex Nobi
dio Imperitatorum Causa Existentionis, Ipsi S. Ven Margarethar.
Dzierzanowska Jpsi Jaimsdom. Sibi Mañe Domum Suam Residenti
Via publica Nulla habita Rñ Obsequiosa Debita Ejus Via. Suj Mañe
Molente ex presentia plurimor Varia Conditionis hominum.
Verbis pestperationis Verbis asperis multiplicis Assutionis Comina
tionum Varios Appellationis Decij per S. Mathiam Kowalewski
Quenapte Cum ex Mañe ejusdq Dei et Ramone Suj Mañe
Et Domines nemon ñ Margarethan Dzierzanowska Virginem Jn
nupta Familiar. Et quid Supra scripta Dominus

Similiter

Similiter tractionis Virgis Castigare Appromissionis Fraude mala
legis transgressionis ac Aliar Violentiar et Inconvenientiar Juxta
quas dabitur vi Forma Latior. Et Pfalis Assumi Egotamato Suo nelle
vilupendentionis Horatia z Krasewskich Kowalewska st

Susepta Protestatio ex parte Compantione S. Innocenti Jasinzynski Sotier
vi Bonis Chyanow Utrisq Sui hereditio et Possessionis vi et Consensu Joan
nem Chyanowski Parochum Sotium vi Possessionis Pretium hereditem et
Possessorem Rne per Jpm vi Una Villa Pecum Private Communem et
Inventario plurimorum a multis hominibus tempore decessoli
vi Pascua hiemina Bonor Susaptionis Susceptorum fundum cum
Suis Inventarijs vi proportionate Conservationis. Damnor plurimor
vi Frumentis et prati hisce Inventarijs tam Dei quam rede
Sui Custode Vagans quotannis Illationis, Insuper Suj Private Ovis
propria et grege Ovium Expellantis Nulla habita Rne inspectionis
Aggravationis Oppressionis Caulo Circa Villare prevents Accepto
Omnino Conatus Cohationis Dei Suj Private Mallis vi locis
postpositionis Insolationis ac Aliar Violentiar et Inconvenientiar
Juxta quas dabitur vi forma Latior Et Pal Exiguas Sortes possidens

Innocentius Jasinzynski st

Susepta Mae ex parte Compantione S. Simonis Piasecki vi et Cone
St Mathiam Dobrski Rne per Jpm Decernte Meredio pro Obsequijs
per se Maane Jpm Fidelitar Spatio Trium Annor prestitis sibi Maane
debita tum Quota Octo Annor Hungaricali per se Maane Jpm ad
Conservationem data Ad Multas Suj Maane Requisitiones nelle
Solutionis ne Prisionis Applicata quota pronione Vestis provisionis
Insuper Frumenta ac pluriman res per Ipsum Sibi Maane Prica
Inhabitationem Pisa Obsequia Dari Appromissa Nulle Extraditionis
Dei Suj Maane ad Suscipiendas apud se pro Ulteriori tempore Obe
quia per Oblatam Evolutionem Meredis atq Juxta tum Restituta
non Frumenta Cautionis eximde Mala legis transgressionis
de Vindicatione Juste Decernte Meredis atq Juxta cum provisione
tum restitutione frumenta ac res Juxta quas dabitur vi forma Latior.

Szymon Piasecki st

Susepta Protestatio ex parte Compantione S. Gabrielis Chadzynski Suo
et S. Casimiri Chadzynski fratris Suj germani Rne vi et Contra S.J.
Benedictum Albertum q Rupolarskie et Dionisium Dudrowski Rne

per

per Jpō Suj Vivares in Nadvānā ex oppido Signe Agitatō pre
viū. Nulla habita Ratione Insolationis aquavationis oppres
sionis Conatuum ac Convulnerare Vocationis ac de Eque ac
Violenter detrudere Conationis ac post in presentia plurimorum
rum Conditionis hominum Malivole lesionis diffamationis
portpositionis verbis Aeriosibus affectionis Comminationes
Varias ppellationis, Imalium nunquam pbans Cum Sum
ma Ignominia ad Obedientiam Dni Valentini S Casimiri Chadyn
ski in Nadvānā ex oppidō tam Strzyzko quam Dzierzanowo
Evagiatis summis Convulnerationis ville Insuper verbis Aperis
honerem infamiam Derogans affectionis injs diffamationis
ac Alias permultas Violentias injurias omni Inquietudinem
genes pbans facta que debitas ex forma Iuris.

Gabryel Chądzyński M

Actum in Plonsko ex Jnis Cambus Tribus Plonen
Districtuum Plonensis Simul et Regiazione Jona Fer
tia post Jm S Luca Evangtā proxima Salutat Dei Vige
sima Tertia Mensis Octobris Anno Dni 1787mo Celebratō

Pro Parte Copia

Suscepta Modō ex prte Compantonis Valentini Dzierzanowski
Bonor Michowa Sui Sortium in Villis Sid hereditis Suo et Fratris Ludmi
Valentini Cierzinski Canonici Collegiate Plocen tum nn Joannis
Henrici Valentini Krzyzanowski Judicis Brulinski Iuliani Dzierzano
wski Judicis Bor Michowa Sui Sortium in Villis Sid Cohaeredum
in et Contra Fratrem Ludmum Michaelem Dzierzanowski Archidiaco
num Dobrinen Bonorum Spondowa ac Alios hæredes ejde
per Jpō Nuncium Suū Scabinales Unius Bonor Michowa Suj Macāe
ac Abnes hæredis Alterius Bor Strachowska Tertij Bor Spondowa
Ipsius hæredis distringantium et demonstrantium Dis ac are
d Spurias Vulgo Cerzuge in Casu Renitē ex oppositō Jonia Pō
wnik Christen ac Nec are Siligni Communicare ne ei per Eorum
Aliquod Signum Granicale Vicinatur Demandationis Anteā
n tempore Judicii Certi in Granicibus Bonor Michowa Sitt
Nulli questionē ab eo Subditi in Pacifica q Suj macāe ac Abnes
possessione Existere ad Mona Sua Spondowa Exquisitor Canali
no Superius Communicationis Derogans Adequatis poenis
ante promissis Omnium ac Alias Circumstantiis Adhærendo
Asserendo, quatenus fuit Opus fuerit, Debitas Latas
ad Acta

Walenty Dzierzanowski M

M. Bartholomeus Fałęcki Camerarius Trnis Cie-
hanoviens Sanus frtr RR. Quia ipse Mcos Mar-
tinum Goiszewski, Nicolaum Buczyński, Ludo-
vicum Roguski, Alexium et Cornelium Jasiń-
skie, Stanislaum Sękowski, Albertum Ciechom-
ski, Paulum Chmielewski, Ignatium Sapiński
Ejusdem nnis Brzeski, Josephum Maiewski
Ignatium Młodzianowski, Stanislaum Mcho-
wiecki, Ignatium Gostkowski, Jacobum et An-
tonium Straszewskie in Suos veros Illmos
~~[illegible]~~ Pltes Eligit constituit inscribit ac
Sollenniter ordinat Dans et concedens Eisq
Pltibus Suis plenariam facultatem et Omni
moq abrolutq potestatem Causas Suas Ju-
diciarias grttr Omnes et Singulas in Omni
Judicio vel Officio Rni Majoris minorisve
Subsellij cum quibuscunq Prnis et Occasione
quardis Intervenientiar tam ex Actoratu qm
reatu vertenq et agitanq tuendi defendenq
promovendi processus instituendi instituti
ad finalem Juris gradum deducendi Decra
Suscipiendi à Contrarijs motiones interponenq
Justa attentandi Executiones Urgendi Cæteraq
Munia veros Illmos Pltes Concernenq Debito
Legis tractu et ordine peragendi et exequenq
promittens et inscribens se Jo M. rens quid
quid per pdictt Pltes ~~[illegible]~~
~~[illegible]~~
~~[illegible]~~ Suos juridice rite

et Ilmo Actum gestum Constitutive fuerit pro
ratho Grato firmo ac Valido Susceptorum et
in nihilum Contradicturum fore idq sub Da
mnis Trnibq pro quibus ubiq respondebit
Suis cum Posteris. B Falęcki CH
Ffcis

NS. M. Bartholomeus Falęcki Camerarius Trnis Ciechan
Samus prttr RR. Qvia ipse Jmd Casimirum Swie
żyński Burgę Crę et Susceptantem Trrem Plocen
in Suum verum Ilmum ac Sptem Pltem Eligit
Constituit inscribit ac sollenniter ordinat Dans
et Concedens eiq Pltti Suo Plenariam facultatem
et Omnimodę absolutq potestatem Causas Suas
Judiciarias grttr Omnes et Singulas in Omni Ju
dicio vel Officio Regni majoris minorisve Sub
sellij cum quibuscunq Prnis et Occasione quar
vis Intervenientiar tam ex Actoratu qm Reatu
Vertex et agitanę tuendi defendendi pmovenę
processus instituendi instituti ad finalem Juris
gradum deducendi Decra suscipiendi à Contra
rijs motiones interponenę Jurta attentandi Exe
cuones urgendi Condemnaonibq expte Sui ren
tis super quocunq obtentis et obtinenę cui Com
petierit Obiciendi et à loco standi arcendi et amo
vendi Marcas in Constitucionem loci standi ac alias
quasvis tum Summas Decris quibusvis adjudi
cati et adjudicanę levandi delevatis nne rentis
quietandi quod si vero persolutę non fuerint
rigores Decror Extendenę mafnes cum Publi
caonibus interponendi alios Pltes in Locum
Sui substituendi Cęteraq Munia verum Ilmum

et Sptem

et Ipsem Ptem Concernen debito Legis tractu et
Ordine peragendi et Exequendi promittens et
inseribens de Idem M. rerus quid quid per pra
dictum Ptem Suum judicem rite et time actum
gestum Constitutumve fuerit pro ratho Grato
firmo ac Valido Susceptorum et in nihilo Con
traditurum fore idq sub Damnis Tribus
pro gribus ubig respondebit Suid cum Jurens.

Bartholomaeus Falecki CZ

NP M.P.P. Rusdus Valentinus Kwasniewski de Mayory Bartkowe authus et Jurad palam Rat Quia Ipse habitis Secum MM. Valentino Dmoszewski et Augustino Janowski gratia Majoris Testimonij Secum Assumptis ex Ipsa Requisitione P. Fabiani Smyrowski Cmorarij Sui Zaszkowen Turi sui Fundo Circa Municiem D.P. Michowo ex opposito Jactus Valgo Jonia Glownik ad Bona Strachowska requirentis hereditand Die Vigesima Secunda mensis Junii Anno Currentis Jtias Condescendens Municiem Sui Ipsius Bona Michowo Spandowo et Strachowska requirente hereditania deinde Distantia Unius Rudj Agrorio Planitia Erectione versus Jactus Valgo Jonia Glownik vi latum ad Quatuor vi longum Sex Perticas per Sub dictos de Bonis Spandowo ex Dispositione Perillustris Dni Archidia con Dobrinen Conrad et Actum Siligne Comparend Edit et dicta Cuparit de que premune Jus Mlis fuit Relatum.

NS Ordinator hac Loge Relatio D.de pro Judicij Pares Plurem Scionis ex Pl.P.P. Pn Dzierzkich Cmorarij Pon P.P. Benedictum Maliszewski Blasianis Hi Smithum Martinem Casimi Pharaquolski ac Alios per M.P.P. Rusdum Matthiam Kaliszuck de Skerynie Bona Actum et Jurad Extta post Copia actat vi Dicti

Actum in Stonsko in Domo Communibus Terre
stribus Plorensibus Districtuum Plonscensis
simul et Raciazensis Feria 4ta ante Festum Sanctor
Simonis et Jude Apstor prosa scribitur Die 24ta
Mensis Octobris Anno Domini 1707. Celebratis.
Suscepta Proatis et Rte Compasitione per Casimirum
Ostrykowski duo et Dni Martianum Subskti Sui nomine
in decem M. Mathiam et Evam inviem Conjges Parentes

tum Adamum Rochum Stephanum et Mathaeum ac Jose
pham Filios et Filiam Stupeckie raone per ipso
in Una Villa secum proanę possessione gaudendo Da
mnor plurimor in frumentis et Pratis Inventari
js Suis absq custode libere per Campos Vagaę
et Pcipue Suibus ac Vitulis consulto impulsis
illaonis proanę circa pmissa Damna se se Oppo
nenę ac etiam multis in locis Diversis coram
Prnis iniqve laesionis diffamaonis Verbis Acrio
ribus Honori ac Bonae famae nocivis tam per Paren
tes qm Filios et Filiam saepissimis temporibus
affectionis irrealium nunquam Deducenę absq
P. Martiano ac Conti ejus obiectionis, Subditor
ac famulor à Servitijs modis Suis adinventis
fomentaonis, et à se proanę Avocaonis per idq Cau
sa fugae extitionis, Metar ex Pessulis sui proanę
haeredis etiam et Conseminatis Coaraonis ~~[illegible]~~
~~[illegible]~~ Lapidum in Agros proanę convectionis
Eisqq Lapidibus ac si in metas impositis Agror
sui proanę haeredis ad Agros sui velle adjunctio
nis et ademptionis ac aliar injuriam et Oppres
sionum factq quae dabitur in forma Latior.
A tuum Volatilibus Domesticis
Kazimierz Ostrzykowski rt.

NS. G. Marianna Malanowska primi olim Gri Martia
ni Miecznikowski Secundi olim Gri Joannis Koza
rzewski Relicta Consors vidua Sana prttr RR.
Gnalem Pltiam in Prnas Gror Hyacinthi Przed
petrski Bonaventurae Ciotkowski Pauli Zołtowski
Chrisostomi Zieliński Casimiri Swieżyński Pau
li Sułkowski Caroli Turowski Josephi Lorowski
Eorq mnum Peptowski Mlicki, Melchioris Mieczyń

ski

ski Petri Oyrzyński Josephi Sikorski ad Causas Suas Judiciarias qttr Omnes et Singulas in Omni Judicio vel Officio Regni majoris minoris ve Subsellij cum qvibuscunq Prnis et Occasione qvarvis interveniente tam ex Actoratu qvam reatu vertere et agitare idq ad triennium integrum pxeq Sua rgne pmissa firmare. Maryanna z Malanowskich Kożarzewska rl.

Nota Susceptam Manifestatio ex pti Comparitione Sor Constantini Brudzieński et Jacobi Chanzyński idq de Nullitate ac Insubsistentia Subscriptionem nominum et Cognominum Supr Maane propriorum in approbatione quorumvis punctorum Intermediae honorem M Josephi Zieleński Notarij Crone Plocene tedene in Laudo Electionis Illris Msci Judicijs ad Tribunalis Rni Deputati in Comitiolis in Oppido Raciaz ao Currente agitatis Conscripto Expressor Nullo praeudente tam Consensu qua Notitia actatione ut moris est Calami Subsecutar facta quae debitur in forma latior.

Konstanty Brudzieński et
Jakob Chanzyński et

Videatur hoc loco Relao Editae Cionis ex pto Judicijs Cre Plocen ex pte J Josephi Rudnicki con JJ. Swięcickie et Josephum Wircinski per MRSP. Andream Marciniak de Ogonowo Authum et Jurat recognita qut Copia extat in Productis.

Videatur hoc loco Relao Editae Cionis pro Judicijs Jsoe Ex pte J Thomae Tłubicki con J Antonium Kossobudzki per MRSP Ignatiak Albertum de Kossobudy Authum et Jurat recognita qut Copia extat in Productis.

Susceptam Proatio ex Pti Comparitione Jni Martini Archutowski in et con Jsos Jacobum Szatkowski et Ursulam Smardzewska in viam Conges Parentes tum Paulum Sophiam et Mariannam Filium et Filias Szatkowskie rne per ipso Sibi proane per Villam Karwowo Podgorne Eunti nulla ex raone Viae Publicae Obsessionis Obsessa Eae Villa per Omnes

Oppressionis Contusionis Baculis Concussionis Concussionum quæ licet non sunt Obductæ inquisitione tamen probabuntur inflictionis tunc temporis ac Varijs in locis Diversis coram Personis inique Læsionis postpositionis ac aliarum injuriarum facta quæ dabitur in forma Latior.

Marcin Archutowski rt.

Gsus Theodorus Brudzinski in et con. Jm Bernardum Goscicki mãatus est idq Ex Eo Qvia Idem S. Goscicki Lucrato Decro Cre Plocen. Solutionem pœnæ Duplicis Qvatuor decem Mar. Pol. injungenti ac Sessionem turris sibi mãan demandanda post latum hocce Decretum sibi mãan Expletionem turris præmisso Decro expleri injunct condonavit medietatemq Ellar recepit alteram vero medietatem Domi recipere ~~app~~ et se mãan de Præmissis acquietare licet si appromisit attamen Contraveniendo Præmissæ Assecurationi Suæ ~~[illegible]~~ Restantes Marcas a se mãan recipere voluit quinimo Condemnãonem in trno Satisfactorio per præmissum Decretum præfixo super se mãan taliter eluso obtinuit quare mãans sentiens se per hancce assecurãonem summopere Damnificatum et Elusum de Nullitate ac Cassãone præinsertæ Condemnãonis ex his et alijs rãonibus nullo modo subsistere valentem tumq demandanda restanda Marcar. Eiusdem Jsc Goscicki provenientem et Decro præmisso adjudicatæ Levãone ac irroganda pro tali subdoli Progressu pœnis iterum atq iterum quam sollennissime mãatur Salva Ejusdem Mfnis Melioraone Auctione sibi reservata et præcustodita facultate.

Teodor Brudzinski rt.

Suscepta Prõatio ex Prti Comparitione Jri Stephani Dobrski

Dobrski suo et Lbri Thomae Famuli Sui pne in eorum
Gsos Catharianam olim Gri Zylinicki Relict Contem
viduam Matrem tuum Joannem et Casimirum Filios
Zylinickie raone per ipos in Una Villa secum Pro
testante commanendo Damnor plurimor in frumen
tis et Pratis Inventarijs Suis et pcipue Suibus
tempore Orbitae apud ipos Extantis non Pastis ac eti
am Equis absq Custode libere per Campos Vagan
illaonis Proan circa pmissa Damna se se Oppo
nen ac ut Equos pascant Suaden inique Laesionis
postpositionis verbis indecen honori ac bonae
famae nocivis affectionis, irrealium nunqm
deducibilium Obiectionis, Siliginis hiemalis
Semi Sexagenae et Avenae Sulcos aestivales tres
per Stadium Unum Suibus Suis consulto
impulsis depastionis, meliagridum sui proan
Propriar trium sibi appropriaonis et ex alijs
Meliagridibus interceptionis et nolle (: etiam ad
Ostensionem Signi per se proan pro ut et alijs
Miliagridibus facti :) restitutionis ad extremum ab
sen D. Thomae proan Subditi nulla ex ratione
per Gm Zylinicka Matrem infestaonis oppres
sionis Contusionis Concussionis ac aliar
injuriar et oppressionum facta qua dabi
tur in forma Latior.

Stefan Dobrski rl.

M Cantus Sokolnicki Tribunia Plus Plocen Suo et Mfsicorum
Andreae Antonij Scaundinae et Agnetis Fratrum et Sororum inter
se germanor Sokolnickich Filior et Filiar pro quibus pacem Ca
vit et Si Inscribit Nomine Sanus prtts Rndo Rvt Quia Spu mm
cu GG Joannem et Theodorum Sokolnickie Fratres Suos germanos

Martinum

Sosnowski Ludovicum Zaguski Ignatium Zapowski Petrum Bro
ski Paulum Chmielewski Stanislaum Szlenski, Adalbertum
Cichomski Josephum Majewski Nicolaum Bzezynski Constan
tinum Milewski Alexium et Cornelium Jasinskie Petrum Rado
wski Matthiam Marcinkiewicz Equites nris Stanczewski Paulum
Zakrzewski Equitem nrm Sulkowski Joannem Zambrzycki, Mel
chiorem Majewski Paulum Wolski Josephum Lenowski Equites
nros Szlenskie Suos constitutos Plenos Eligit Constituit
Inscribit ac Solemniter Ordinat Dans et Concedens Ipsos Pleni
potentibus Suis Plenariam facultatem et Omnimodam absolutam
potestatem Causas Suas Judiciarias quascumque Omnes et Singulas sui
Omni Judicio et Officio Rtis Majoris Minoris et Subsellij cum quibuscumq
prnio et Occasione quarumvis interveniendarum et ab intimatis quas
Reatu Vertente et Agitandas tuendas defendendas Promovendas Prose
quendas Instituendas adsciendam Juris gradum Deducendas De
creta Suscipiendas a Contrarijs Retinendum interponendas Justas
Attentandas Executiones Gravamina Solimnit cum S. Wolski Conde
mnationibus Expensis Litis Super quo cumq in quovis Judicio
Rtm Obtentis et Obtinendis Quibuscumq Competentibus Obtinendis et loco Pleno
Arduas Marcas quascumq etiam si constitutionem loci Plenos
Adjudicandi et Adjudicandos levandos de levandi mne Rtis Quotiens
Quem si cum personalitate non fuerint Litigum Decretis Extendendos
Manus cum publicationibus Interponendi Cautionis Manipu
Vino Unius Plentes Comparere Dictis legis tractu et Ordine
prægnos et Pregnans Remittens et Imembans se Jos Mtis
Regnescens Quid quid per dictos Plentes Judicii rite legitime
Actum gestum Constitutumve fuerit promittit quod firmum ac
Validum Susceptorem et In Nihilo Contradicturum sine Juris
gnos Plenitum ad Triennium Integrum Duraturum
roburq Suum ac Valorem habiturum Vult ac præsens
Datur ad dq Sub Damnis Imbus pro quibus ubiq
Respondebit Suis cum pertenis. Et Christophorum Zeli
ski Casimirum Szczepski Joannem Szczepkowski, Jo
phum Horodyndzki Valentinum Jerzewicz Ejudem
nominis Rzepeuski Bonaventuram Cistkiewski Ezechiel
dum Skwarski Ignatium Pilichowski Quorum num Mandat
umtis hic Decretum Mandatum Ignatium Mandrzejewski.

Carolus Schostrædt mpp

Actum in Płońsko in Trnis Communibus Terre
stribus Plocensibus Districtuum Plonscensis
simul et Raciąsienę fra 5ta ante Festum
Sanctor Simonis et Judæ Aptor proxima
scilicet Die 23ta Mensis Octobris Anno
Domini 1787. Celebratis.

Suscepta Prōatio ex Prli Comparitione Gri Bartholomei
Kisielewski suo et Gg. Antonij Mentowski et Marian
nę Sławinska invicem Conquum in Domo ad se
Prōanę Spectanti Cohabitantium unę in econę
Gros Valentinum Goscicki ac Constantiam Grabska
invicem Conges et Ignatium Przeciszewski ratione
per ipsos et quidem Gri Przeciszewski Prati per Prōanę
possessi propria Sui authē Violenti modo Confal
castrāonis et fœni ex Eoę Prato ad se prōanę
spectanę interceptionis, Pessulę Quatuor Sulcos
æstivales in se Continenę ad se prōanę Spectanę
et Jure hæreditis Pertinenę nulliter sibi prōanę
appropriationis et Ejusę Pessulę tantum modo
duobus Stadijs seminare Concessionis, per quin
que vero Stadia pro re Sui Seminaōnis, insu
per Omnes Canterior ex Suili circa Domum
locato Destructo interceptionis et Combustionis
ad extremum absenę Gsę Mentowska nulla ipsi
Data Occasione superinvadendo Domum per
prōanę Eisę Gsis Mentowskim Dimissam
per Gri Goscicka Contem inig Læsionis ppo
sitionis Pugnis Concussionis Concussionum
quæ licet non sunt Obductæ inquisitione
tamen probabuntur inflictionis, in Crastina
sibi prōanę

autem Dzie per Gm Goscicki Maritum iterate
in Eadem Domo Contusionis Concussionis Cri-
num e Capite evulsionis et Concutere per
Omnes quovis tempore ac quolibet in loco
sese clarificaonis et coram varijs Personis
colaudaonis, Comminaonum variar in Oppres-
sionem absque Gror Mentowskich propallao-
nis ac aliar injuriarum et Oppressionum
factum quae dabitur in forma Latior.

Bartłomiey Kisielewski rt.

Suscepta Manifestatio ex Pte Comparitione
Infidelis Zelmon Lewkowicz Tabernae in
Bonis Regia Regalibus ad Capitaneatum
Konsecz spectans ac aliar Tabernarum Aren-
datoris Conc Infideles Kasryel Leyzerowicz
~~[illegible]~~ in Szczypiorno Ac Meyer Leyze-
rowicz in Dziekanowo propinationum
Arendatores fratres inter se germanos
rne per Ipsos ~~[illegible]~~
xulla habita vel minima ad se ~~[illegible]~~ pari
~~[illegible]~~ pretensione nonnisi forma-
to quodam pretensionum quorum ac si ad se
~~[illegible]~~ Manifestantem quod nunquam probabitur
praetextu sui ~~[illegible]~~ Manifestan Variacion
propter disvenditionem ~~[illegible]~~ Hordei quinde-
cem Corethorum in Currum Imposita dice-
dentis cum adhibitis Sibi varijs Personis
ad Inferendam Sibi Maanc Injuriam Condu-
ctis Circa Tabernam Bonor Dziekanowo
Infestationis vid publicae Maanc obses-
sionis obsidendo unius pani equorum
Currus et hordei quindecem Corethorum
atque avenae dicor Coretor violenti modo Inter-
deptionis Eorumque equor ac Currus et avenae

dicor

duorum Coretorum ad Bona Szczypiorno per Infi
delem Jasryel Leyzerowicz Conductionis
Illius praefatorum equorum fame et laboribus per
tres hebdomadas et unam diem detinen
do nimis Macerationis avenae in pa
bulum suorum equorum Conversionis hordei autem
in Taberna Bonorum Dzichanowo depositi
vermibus Corrodere Saccorum destruere
et putrefacere per malam Conservationem
hordei in Saccis valoris in Eodem hordeo
diminuere per utrosque arendatores Cau
sationis laboribus ab Equis ~~privationis~~
provenientibus Maiorem per tres hebdoma
das privationis damni notabilis in hordeo
seu valore ejusdem et Saccis per malam Conser
vationem putrefactis ~~[illegible]~~ tum avena Compabulata
nec non equis fame et laboribus maceratis
Maiorem Mationis Securitatis publicae
Cujus cum suis rebus ad divendendum habitum
aut etiam emptis discedenti praecautae
violationis postque expletus abactu violen
tiae Maiorem Illatae et Interceptionis cum hordeo
et avena et Curru equorum tres hebdomadas
equorum Maiorem Interceptorum fame et laboribus
maceratorum Coram actis Castrensibus Zawoczimae
praesentationis praesumptionis taliter
per actis progressibus modo primum
equorum maceratorum Currus ac hordei in Sac
cis ~~putrefactis~~ Maiorem non sine damno in hordeo
et diminutione valoris ~~Maiorem~~ in Eodem
restitutionis Exinde Maiorem Injuriationis
et Contrariis Rni processionis ac aliarum prae
tensionum et Injuriarum facta quae dabitur
informabatur.

M. Joanna de Karskie od M. Josephi
Kruszewski Notarij Terrae Zawsznensis
Bonor. Maluczyno Lidecki Relicta Consors
Vidua Suo et MM. Annae Kruszewska
Virginis Innuptae filiae suae tum Bar
bora Wilczewska od M. Joannis Wilcze
wski Subdapiferi Visnensis cum olim M.
Domicella Kruszewska Notandissa
Terrae Zawsznensis progenitae filiae Su
prascripti vero olim M. Josephi Krusze
wski Notarij Terrae Zawsznensis Neptissae pro
quibus pacem Cavet nomine Sana Ruiae
Gnalem Plenipotentiam in Personas
MM. et EE. Stanislai Szkowski Josephi
Mojewski Pauli Chmielewski Cujusvi
nnis Karski Succamerandae Rosanae
Petri Rudowski Josephi Lozowski Anto
nij Bonkowski Ignatij Lebkowski Joa
chimi Kruszewski Petri et Francisci Bo
gurskich Michaelis Koscienski Jose
phi Zlikowski Vladislai Moszczynski
Valentini Chmielewski Egidij Nicki
Francisci Kozicki Casimiri Goscimien
ski ad Causas Suas et alias Judicianas
gtlr omnes et singulas in Judicio
quovis vel officio Rnae majoris mino
risve Subsellij etiam Tribunalitijs
Rnae Petricensis cum quibuscunque Per
sonis et occasione quarumvis Interve
nientiarum tam in actoratu quam
reatu vertas et agitandas Idque ad Triennium
in Regnum praesentes Suae Rae praemissa
firmare

Kruszewska

Suscepta Manifestatio ex Pti Comparitione
G. Francisci Kociecki Cq G. Stanislaum Tyski rnē
per Ipsi Trnis suis pro Judicijs Castrj Plocensis
binis primo quidem pro Solutione quotae Quadra
ginta florenorum Pol. ex Summa majori Quadringen
torum Pol. ad Compactum verbale per Maanum
ad Ipsum Contracta provenientem ad primam requi
sitionem per Maanum Ipsi realiter Exolutae
alterum pro statuitione Infideli Lewek Jakub
bowicz Tabernae in Bonis Dłużniewo M. Radzi
minski Pincernae Cuchanae Haeredis Arendatoris
apud Maanum non Existentem nec Arendam propi
nationis tenentis ex re Cujusdam illegalis praeten
sionis ad Eundem Infidelem Judaeum formatae
Sibi Maanum ~~[illegible]~~ vexatione Edictis aggrava
tionis arresti Cujusdam Super Eodem Infideli Ju
daeo Lewek Jakubowicz in Bonis Tyski non
Commanente nonnisi vehendo se ad Bona
Dłużniewo ~~per~~ ex Villa Tyski ex quadam prae
textuosa praetensione ad Ipsum formata apud
manifestantem nullum Dominium Sui
per Eodem Judaeo habentem extradi non
~~recusato non~~ denegato per Ipsum vero
recipere recusato nulliter et Indebite
Impositionis praesumptionis et Indebitae
expensas Maanum Inductionis ~~de~~ Maanum
per Id ~~[illegible]~~ Injuriationis de Indebita
Sibi Maanum vexa et Trnis vexatorijs aggra
vatione decernendaque in utrique actora
tibus puram vexam in se Continentibus Cq
Maanum promotis Incompetenti actio
ne ac Irrogandae poenis facta quod de
bitur in forma Latior

Franciszek Kociecki

Suscepta Maatio ex Pl. Comparitione Fa
mati Adami Kotemanski Cuiusdam Plonscensis
Suo et Famatorum Mariannae Gladyszewska
Contis et Matris Dominici minorennis
agnethae ~~[illegible]~~ Famati
Josephi Pyskiewicz Contis filij et filiae
suorum Kotermanskich nomine Cum ~~[illegible]~~
Nomine Josephum Grabowski Famati Joan
nis Oglęcki Cuiusdam Plonscensis famulum nomine
per Ipsum primitus ex Sola malitia tem
pore messis formato quodam Cum se Maarum
et absentem filium odio absentis Maarum filij
ex Campis domum suam revertentis Sub
ponte in fluvio penes Civitatem praedictam Plonsk
fluentis Existentem expectationis et Cum ad
pontem absens Maarum filius appropinquasset
~~[illegible]~~ excurrendo magno Impetu et furi
cunde Insurgendo ejusdem Maarum filij ~~[illegible]~~
~~[illegible]~~ Insecutionis Insecuti in fluvium
Impulsionis et ~~[illegible]~~ praefati filij mi
norennis praetimore in fluvium Ingressi
vix in aquis Submersionis Causa non exte
tionis Maarum autem absentis Contis Circa Injuri
am filij Sui se se opponentis verbis Indecen
tibus honorem et bonam famam denigran
tibus affectionis disgustibus satiationis
deinde Maarum absentis filiae post tres dies
per Ipsum peracti progressus ante domum
Sui hic in Plonsk Situm stantis Infestatio
nis dishonorationis Calumniationis ad Extre
mum Sui Maarum despotice tractationis
bonae famae traductionis Irrealium obje
ctionis ~~[illegible]~~ laesionis diffamationis
ac aliarum violentiarum facta quae dabitur in for
ma Latior.

Adam Kotermanski et

Suscepta Protestatio ex Pl. Comparitione
G. Andreae Karwowski Cum NN. Jacobum
Szatkowski et Ursulam de Smardzewskie

Smardzewskie Conjuges Parentes Sophiam
Mariannam et Paulum filium et filias Eor
rne per Ipsos Suj protestarum Sepenumero ubiq
locorum Coram varijs Personis malitiose Le
sionis Continuijs temporibus et maxime
Sejprotestarum transeuntes aut discedentes
Circumspiciendo dishonorationis Calumnia
tionis honoris et bonae famae traductio
nis verbis asperis et Corrosivis affectio
nis damnorum plurimorum instrumentis et pra
tis Inventarijs Suijs Consulto Impulsis
et Sine Custode die ac nocte vagantibus
allationis Exinde Injuriationis ac aliarum
Injuriarum et Inconvenientiarum facta quaeda
lis in forma Latior. Andrzej Karwowski
rt.

Infidelis Szaja Markowicz Lewek
Jakowicz Vietrianus et Michael Fali
szowicz ac Izrael Szymkowicz Judaei
et Mercatores Plonscenses in et Cum Infi
delem Lewek Nosanowicz Tabernae
in Bonis Dłużniewo Arendatorem
hominem Suspectum et notatum Ma
nifestati Sunt ex eo Quia Quamvis Suj
Manifestanti de pretensione Coemptionis
rerum variarum furto Maanem ablatarum
ad Sinistram ejus explicationem acqui
etaverint et hanc pretensionem ad Ipsum
Lakum praetermiserint Cum vero Idem Infi
delis Lewek Nosanowicz argenteum pan
num anysum ac alias res per malevo
los homines furto ablatas Vili pretio
Coemere et ad Conservationem Suscipere
Cum hominibus furto notatis Conniventiam
habere Consuevit non omnes res Mani
festarum

manifestorum furto ablatas ad ipsum
deventas Maar restituyt reliquasq
res Maar proprias apud se detinet
Quo Circo Maarum Subveniendo Sub
stantiae Suae Integritati de nullitate
quae quietationis ex Sinistra Ipsi expli
catione Subsecutae de Vindicatione Eorum
rerum Maarum propriarum furto ablatarum
apud Ipsum Existentium Irrogandisq Super Ipso
poenis promerentis Iterum Iterumq
Maar Salva quae maationis Auctio
ne Melioratione aut in amplioris Copia
perrectione pleno in robore reservata

[illegible]

SS Martianus et Christophorus Swięcicky
ad S Francisca Swięcicka primi ad S Antonij
Goscicky ex post voto secundi ad S Ludovici
Rudnicky Contis fratres germani jam vero
S Andreae Rudnicky ex Eadem S Francisca de
de Swięcickie ultimo voto Rudnicka pro
cedentis filij in minorennitate decessi avun
culi ~~[illegible]~~ SS Francisci et mariannae
Goscickich ad Antonij filij et filiae ex ad Sc
praescripta Maarum Sorore in primo voto
procreatorum Tutores et similiter avunculi
Sui et SS Josephi Swięcicky fratris Sui ger
mani atq Eorum SS Goscickich Sororini
et Sororinae Suorum nominibus Cum S Josephum
Rudnicky quoad ad S Ludovici Rudnicky
filium in primo voto procreatum Ma
nifestatum

Manifestatu sunt in Eo Quia Idem ob S. Ru
dnicky sciens per optime quod ob S. Ludo
vicus Rudnicky Ipsius Parens Initus cum
ob S. Francisca Swięcicka protunc post ob
S. Antonium Goscicky Relicta Consorte Vidua
Maag et absq fratris Sorore jam vero mino
rennium SS Goscickich Maag Sororini ab So
rorinae Matri Matrimonij votis Substan
tiam Mobilem et Immobilem in Bonis Gosci
ce Medioeni et Podlesne post ob S. Antoni
um Goscicky derelicta in minorennes pupil
los SS Goscickie jure naturae devolutam totali
ter occupavit, Consortem Suam Maag
et absq fratris Sororem pupillorum autem SS Go
scickich Matrem a se relegavit minoren
nes SS Goscickie post fata Parentes Sui
Substantiae mobilis et Immobilis per Ipsius
Parentem occupatae haeredes apud se non
Conservavit ~~usum~~ usum fructum et pro
ventum ex Substantia Goscieczyana Inde
lite participavit primo anno post Initum
cum ob Sorore Manifestam Connubium
derelicta apud Maag Sua Conte in Tenu
tariam possessionem Ejusdem filio suo ex pri
mo voto procreato dimisit modo pri
mum in secundo anno ob Consortem
Suam Maag Sororem ad se Conduxit
Inseminationes in Sorte Eorum SS Gosci
ckich Maag Sororinorum haereditaria
deperdidit ad dificia regnavit et cum fata
tam ejusdem ob S. Ludovici Rudnicky ~~quam~~
quam ejus Contis Ipsius Parentis et Novor
ae Interecesserint Inventaria ac res
Mobiles quaevis nec non vestimenta
Solus mit S. Rudnicky occupavit nudam

nudam Substantiam post od. S. Antoni
um Goscicki dereliquit attamen Ipse
~~postquam~~ Cum suus Maans S. Martianus Socie
cicki cum adjutorio S. Goscicki Parentis suj ado
ptivi ~~[illegible]~~ Inseminationes tam hyemales
quam vernales in sortem praenominatam
Bonor. Goscice post od. S. Antonium Goscicki
Maag. Socerum derelictam pupillis mino
rennis Concernentem Importavent et post
Exactas tempore messis frumenta Collecta
ad holodium S. Josephi Wierzinski deposue
rit formata quadam ad se Maanam et alienam fra
trem seu potius ad Substantiam od. S. Anto
nij Goscicki praetensione omissis Successo
ribus od. S. Antonij Goscicki pro bonificatio
ne quasimodo per Olim Parentem ejus Impor
tatam Inseminationum restitutionem uni
versalis Substantiae ac si post od. S. Ludovi
cum Rudnicki quod nunquam probabiliter de
relictae in tanto quanto fuerat per Ipsam
receptae Tmo suo pro Judicijs Cochr. Pho
cenae edito Indebite Convenit in litis Ex
pensas Inducere Conatus Inseminationes
per od. Ipsius Parentem post Initum Cum
od. Manifestam Sorore Connubium Intorte
Maag. Sororini et Sororinae haeredem de
perditas ac desolationem aedificiorum
bonificare negligit disvenditionem pro
uno aureo Juvenci post suum Parentem
derelicti agnoscere non vult ~~[illegible]~~ arestum
quoddam Super frumenta Maanae S. Mar
ciani Swiecicki propria apud S. Wierzien
skij deposita Imponere praesumpsit Quare
Maans de obviando Integritati SS. Go
scickich minorennium Substantiae
ac Cujus Suae Maanae Indemnitati de
vindicatione

de vindicatione praeminationum deperditorum
ac aedificiorum desolatorum tum quoque proven
tuum ex sorte Exsecucijona indebite per
ceptorum bonificationem eorundem subsequendam
ac prorogandam super B. pro Pecunis respectu praemis
sorum omnium necnon de suspendenda rela
xatione arresti indebite super adora imposi
ti Iterum Iterumque Mandatum.

Marcyan Swięcicki
Krzysztof Swięcicki

Actum in Plocko in Positione acto
rum Terrestrium Plocensium Feria
secunda in vigilia Festi Nativita
tis Domini Nostri JESU Christi
scilicet die vigesima quarta
mensis Decembris Anno Ejusdem
Millesimo Septingentesimo Octu
agesimo Septimo
Coram Ill. Sigismundo Skwarski
Camerario et Paulo Zołtowski Vice
Notario Terrarum Plocen.

G. Paulus Zołtowski Vice Notarius Lo
ci praesens Bonorum Bybnowo Bieza
ny et Sortium in Bybnowko et
Bojanowo Gozdzie et Woyty Sedris
in et cum G. Antonium Glinicki Sor
tium Bonorum Bojanowo Tenutarium
Possessorem Manifestatus est idque
in Lo Zna Licet si Suus Manifes
tans Contractum respectu Trienniali Tenu
tae Sortium Bojanowo Bonorum Gozdzie et Woyty
cum Ipso anno praesente pro Sum
ma Certa in Contractu specificata

Conscripserit Sortesq praemissas in posses
sionem Tenutarium spe percipiendae
Summae pro Tenuta Constitutae Ejdem G. Eli
nicki dimiserit Cum vero Idem G. Elinicki
Summam pro Tenuta Constitutam Lili
Manifestam adhucusq non persolvit per
solvereq negligit Borras custodere
praedictas ruinat et variis Personis
Excindere permittit, arboresq ad hortho
phorium suj Conductas ex alijs villis
advenientes tribuit Insuper Juvenem
quindecim flor pro Coreto uno Lili
gini hyemalis ac alteram quotam
viginti tres flor Pol pro veste ex
pelle vervecum Comparata Licitatio
ne a se Maiorem acceptus provenientem
persolvere Nec Curat quo Circa
Lucas Maiorem obviando Integritati
Substantiae suae de nullitate speciei
Contractus uti nulla Satisfactione
Solidati vindicationeq suarum
mar et injuriarum Iterum atq Iterum
Maiorem offerendo se Sortes praefatas
a vigilia Festi Nativitatis
Joannis Baptistae anno sequenti
venturae rehabiturum fore

p Zoltowsky [illegible]

Suscepta ~~Praefatio~~ Manifestatio ex
Pte Comparitione G. Pauli Zoltowsky Vice
Notarij Loci praesentis Coram G. Joannem Ko
rzybsky rne per Ipsum Summae quatuordecim
aureorum hungaricalium ex Summis prima
Triginta quinque aureorum hungaricalium
Tenutam Bonorum Oltowo Intercedendo
Ipsum Perillustri Rndssimo Mdzeasky adnu
merata

adnumerata altera Septem aureorum Hungari
calium pro Dolio Cremato provenienti pulu
lantis ad multiplices requisitiones
nolle solutioni exinde Injuriationis de
vindicatione Itaque Summae Expensionis
quae facta Latius informa Latur

P. Zoltowski V.H.W. Prop.

Actum in Plocko in Positione actorum
Terrestrium Plocensium Feria Se
cunda Pridie Festi Circumcisionis
Christi Domini Scilicet die Vigesi
ma prima mensis Decembris An
no Gratiae 1787

Videatur hoc loco Relatio extraditae Cita
tionis pro Judicijs praesentibus hoc in Plocko
Celebrandis Servicio ex Parte Ill. Pauli
Zoltowski Vicenotarij Terrae Plocensis Cum Fa
matis Sikorskiae Cives Plocensis ac Luzo
wskiae Conjuges Cives Golubensis per M.R.G.P.
Simonem Stanozak de Borcikowo au
thentice Juratum recognitum prout extat in
productis

Vacat

Vacat Vacat

Vacuum

Incipit Novus Annus Mille
simus Septingentesimus Octua
gesimus Octavus Utinam retroa
ctis Annis Sit Prosperior et Felicior
et Cuncta et Prospera nobis adferat
Tempora

Actum in Siepre in Positione acto
rum Terrestrium Plocensium Feria
Quarta Postridie Festi Circumcisionis
Christi Domini Scilicet die Secun
da mensis Januarij Anno Ejusdem
Millesimo Septingentesimo Octuage
simo octavo

M Dominicus Zbowiski Camerarius Granici
alis Pltus Brestes Cujaviae per M Dominicum
Piwnicki Succamerarium Sacrae Regiae Mattis
actis Terrestribus Brestem Cujaviae Sabbatho
post Dominicam Rogationum idest decima
nona mensis Maij anno proxime elapso
specialiter Inscriptus Plenipotens vigore Ejusdem
Specialis Plenipotentiae Superius de actu Exara
tae nomine Ejusdem M Piwnicki Succamera
rij Sacrae Regiae Mattis Sanus Rit Gnalem
Plenipotentiam in Personas Gg Petri Rudowski
Sigismundi Skwarski Hiacinthi Przedpelski
Pauli Zołtowski Chrisostomi Zielenski Cari
mini Luszczenski Simonis Parentis Fran
cisci Filij Kokoszczynskich Mathiae Marowie
cki

Mazowiecki ejusdem nnus Horizowski Melchioris
Mieczewski Josephi Zorowski ejusdem nnus Popło
wski Walentini Jozefowicz ejusdem nnus Stre
szewski Pauli Sulkowski Joannis Szczepko
wski Caroli et Stanislai Turowskich Leonis
Smolenski Josephi Mlicki ad Causas M Princi
pales Judiciarias gld omnes et singulos in
Judicio quovis vel officio Rnum majorum mino
rive subsellij cum quibuscunque personis et
occasione quarumvis intervenientiarum tam et
actoratu quam reatu vertere et agitare
praesenti sua Rna praemissa firmante

Dominicus de Ossowka Zbojnski ubi Plenus

Suscepta Manifestatio ex Ph. Cu
ratione G Simonis Ostrowicki
suo et G Petri ~~Ostrowicki~~ Dębski
minorennis ~~[illegible]~~
~~[illegible]~~ nomine Cane
G Josephum Dębski rnum per Ipsum
Regestri
" rerum Mobilium in vana for
ma et specie Existere fatetur
G Magdalenae de Ostrowicka ~~[illegible]~~
Dębska ~~[illegible]~~
derelictam ut de lege interest
non Conscriptionis Eandem rem
~~[illegible]~~
dispersionis ac aliam ~~[illegible]~~
injuriam et pretensionem facta
quae dabit in forma Latent Ma
nifestantes filiae Ipsius Consortes Eandem
Cunae minorennae respicientes

Szymon Ostrowicki

videantur hic loco Relationes trinae editarum
Citationum pro Judiciis praedictis hic in Lepre
Celebrandis binae Servicz binarum quidem ex Parte
G. Limonis Ostrowicki Tertiae autem tam ex Par
te eiusdem G. Ostrowicki quam G. Petri Dębski mi
norennis Cum G. Josephum Dębski per
MRGP Lucam Kopczynski de Zielun auctoritate
et Juramento recognitae prout extant in productis

Similis Relatio Editae Citationis pro Ju
diciis Castri Sreni Terrae Zawiszinae Servicz ex Par
te G. Limonis Ostrowicki Cum GG Jacobum Kotowski Augu
stinum Andream Nadratowskie Wilenski
per MRGP Lucam Kopczynski de Zielun au
thoritate et Juramento recognitae prout extat in produ
ctis

Suscepta Manifestatio ex Pte Comparitio
ne G. Joannis Buchowiecki Sortium Bonorum
Paprotki Gogoly in Terra Dobrinensi Consi
stentes alias binarum Partium dictarum Bonorum
Paprotki vigore Jurium suorum Possesso
ris suo et G. Barbarae de Litnickie
Contis atque Nobilis Joannis Elzanowski fa
muli suorum nunc... Cum G. Martinum Ma
lanowski Sortium distinctarum horumce
Bonorum Paprotki Gogoly seu Tertiae Partis
erga Suj Maiorem Partes binas Haeredem
et Possessorem Dominum ac ~~[illegible]~~ Providum
Jacobum Trojanowski de Grotkowo Mtem
et Subditum vnc per Ipsum atque Gsum
Malanowski vid Publicae in Bonis Papro
tki Gogoly ab aevo usitari Consuetae per
fundos tam per Manifestantem quam Ipsum
possessos ad Civitatem Supra tendentem
violenter Sepimentis Inseptionis et prae
cinctionis transgressusque et discessus
publici et Expulsorij Inventariorum dene
gationis Braxatorij in Eadem publica

via

publica via per Ipsum recenter Inscepta Ex
tractionis, Insuper Canis ad gregem ovium
non Manifestam pro quota notabili erepti
Conductis ad suam gregem tribus Canibus
suis Canibus aliquoties Consulto ne Lucus
Maanus habeat Circa gregem Canem Conci
tationis et ex morsu Ipsius Canum suum Maan
Canis Exhalationis Causationis ad Extre
mum formata quadam adhonestum Grego
rium Maan oblatorem pretensione apud
apud se Maan nulliter affirmare arresta
tionis praefatique oblatoris Circa officio
sum arestum per Maanum extradere
oblati suscipere recusationis dein
Maanum absque Contis Contusionis Convul
nerare attentationis Maan et absque
tam Consortis et famuli Laesionis diffa
mationis jam vero Mlem Jacobum
Trno suo pro Judicijs Castri Bobro
unicenae sibi Maan et absque Conti edito
Irrealium objectionis honoris Maanae
et absque Consortis ~~[illegible]~~ Circumscripti
onis aliarumque violentiarum et Injuriarum Maan
et absque ~~[illegible]~~ per utrosque perassio
nis Exinde metae Legis transgressionis
facta quae dalitur in forma Latior

Jan Bachowiecki

Suscepta Maatio ex Pri Comparitione G. An
dreae Surgiciely suo et GG Catharinae de Dzier
slue primi od G. Ludovici Surgiciely secun
di ex post voti od M. Adami Bolesowsky
Capitaneae Brachtynae relictae Contis
Viduae Matris Melchioris Petri Surgi
ciech filiorum et fratrum suorum tum N.
Joannis Gurowsky Bonorum Paprotsky Bea
tosy Administratoris suae nne Cum

[illegible] Stanislaum [illegible] et Martinum
[illegible] Sortiti in Bonis [illegible]
et Possessores [illegible] per [illegible] Bonorum et
in Bonis [illegible] et Jenere [illegible]
[illegible] per Executionem arborum [illegible]
[illegible] valore de vigesimo
Bonis arboribus modo [illegible] Bona
[illegible] pro observatione
[illegible] [illegible] [illegible]
[illegible] [illegible] [illegible]
[illegible] [illegible] [illegible]

Actum in Scepre in Positione Actorum Terrestrium Plocensium Feria Quinta post Festum Circumcisionis Christi Domini Proxima Scilicet die Tertia mensis Januarij Anno Ejusdem Millesimo Septingentesimo Octuagesimo Octavo

Suscepta Protestatio ex Pti Comparitione S. Mathiae Zelziarski Sortis Bonor. Zglenice magna Tenutarij Peresseris Cum SS. Adamum Thomam atq Consortem ejus Zglenickie rne per Ips. atque primitus per S. Adamum Zglenicki in Taberna Bonor. Zglenice magna sui protestans Causa negotij sui advenientis et Ibidem Existens pacifice se se gerens verbis asperis affectionis ac dein protestans in Kortophorio SS. Paprockich Invasionis et Ibidem protestans Iniuriis diffamationis pro pectore arreptionis Infestationis oppressionis stante hacce sui protestans oppressione per SS. Thomam Zglenicki et ejus Contem. accurentes et advenientes loco defensionis sui protestans in majorem protestans oppressionem Se se resolutionis simul et junctim per omnes Contusionis despotice tractationis Colaphisationis pro Crinibus arreptionis pugnis Concussionis obsanguinolationis faciei unguibus per raptionis honoris detractionis Calumniationis verbis Ignominiosissimis dishonorationis Exinde Cum leges Rnum processionis ac aliarum violentiarum Inquisitione probandarum peractionis facta quod dabitur in forma Latior. Maciej Zelziarski rt.

M. Joannes Podoski Thesaurarius Rawicensis ob S. Antonij Podoski Cum ob S. Eva Husatoska procreatus filius ob vero SS. Mathiae Podoski

A Hedvigis Jaroszewska Conjugum
Nepos Jam autem GG Mathei Jarosze
wski et Elisabethis Koziebrodzka
tidem Conjugum Pronepos denique ad
G Adami Koziebrodzki praefatae
ad G Elisabethis de Koziebrodzkie
Jaroszewska Parentes abnepos
ad Extremum ad G Thomae Ko
ziebrodzki quondam Jacobi filii Pro
abnepos Enim ad G Mariannae de
Koziebrodzkie ad Adami quondam
Thomae filii filiae primi ad G Da
nielis Myszenski ex post voti secundi ad
G Arnolphi Mlicki Consortis Steriliter
decessae supraescriptae ad G Elisabe
this de Koziebrodzkie Jaroszewska So
roris germanae similiter pronepos
post sterilem decessum ad M Stani
slai Hieronimi Koziebrodzki Dapife
ri Trzebovoliensis Judicii Castri Halicien
erga alios Consuccessores ~~[illegible]~~
Successor naturalis suo et G Agne
this Podoska G Francisci Zabrenski
Consortis Sororis Suae Germanae nomine
in et Cong MM Antonium Mdzewski
Pincernam Sieprzy Mathiam antea
etum Subjudicem Torrestrem Zawskiem
et Stanislaum Bogienskie M Nicolai
Bogienski Dapiferi Raczyzien ad M
Antonii Bogienski Dapiferi Raczyzien
filii minorennis Tutores ac Eundem met
M Nicolaum Bogienski Dapiferi Ra
czyzien minorennem necnon GG Mar
tinum et Joannem Chaboskie ad Succes
sionem post praefatum ad M Stanislaum
Koziebrodzki

Koziebrodzki Dapiferum Trębowolien. Ste
rilem devolutam Concurrentes et Ejusdem
participatores Manifestatus est Idque
Eo Qua ob M. Antonius Bogienski Da
pifer Racgzien. Suprascripti M. Nicolai
Bogienski minorennis Parens Sciens
per optime se Manifestanti et absenti Soro
rem ex Capite ob S. Elisabethis de Kozie
brodzkie ob S. Mathaei Jaroszewski Conser
tis Proaviae suae procedisse post fatam Ste
rilia tam M. Mariannae Koziebrodzka
primi ob S. Danielis Mysienski Secundi
ex post voti ob S. Arnolphi Mlicki Con
sortis quam ob M. Stanislai Hiero
nimi Koziebrodzki Dapiferi Trębowo
lien. Judicis Castrensis Haliciensis erga alios
Consuccessores Successores naturales
esse attamen Ipse non respiciendo
se Manifestanti et absenti Sororem Con
tractum Certum Cum ob SS. Antonio Pa
truele Joanne ac altero Antonio Ger
manis fratribus Chaboskie ac alijs
in Zgazowo die decima octava apri
lis anno 1757 respectu Successionis
post ob. ordinatum M. Koziebrodz
ki Dapiferum Trębowolien. Sterilem
devolutae Constituit in fundamento
hujusce Contractus Cum Ejusdem SS. Cha
boskie Constituti Subalternum Con
tractum Lublini die Secunda men
sis decembris in anno 1760 Cum M.
Martino Koziebrodzki Capitaneo Ol
chovicensi Judice Castrensi Haliciensi Inicit
Summas notabiles ad aliquot decem
Millia excedentes ~~ab eodem~~ Successivo modo
in se Manifestanti et absenti Sororem aliosque Suc
cessores post Sterilia fata ejusdem M. Sta
nislai Koziebrodzki Dapiferi Trębowolien.
devolutas ab Eodem M. Koziebrodzki Capitaneo

Hetowiecz levavit ac dein facta cum Su
prascriptis SS Martino et Joanne Chabo
skie Hocie die sexta mensis Julij anno
1778 Complanatione Summas primam
Mille octuaginta octo florenorum viginti sex
grossorum et duorum Solidorum quasi modo Succes
sores ex Capite od S Annae Kozielbrodzka
S Andreae Malewski Centum procedentem Con
cernentem alteram quatuor Millium florenorum
Polonicorum ad Successores od S Mariannae
de Kozielbrodzka primo Myszewska Se
cundo voto Mlicka spectantem Ter
tiam Ducentorum Quinquaginta florenorum Polonicorum
ac si ex Summa quatuor Millium florenorum
provenientem Successores od S Elisabethae
de Kozielbrodzkie Jaroszewska respici
entem Eiusdem SS Martino et Joanni Cha
boskiem attestante Coram actis Castrensibus
~~quietatione~~ Hocenensibus die octava mensis
Julij anno 1778 per Eosdem SS Chaboskie
in rem eiusdem Olim M Bogienski recogni
ta quietatione Exolvit Suprafatos SS Cha
boskie nimis beneficiavit se Manifestam
et absentem Sororem extra omnem partici
pationem Successionis reliquit SS autem
Chabosey Eorumque Patrui et Parens Con
tractus et Complanationes cum praejudicio
Maiorem et absentem Sororis Intuitu
Successionis Supraexcensitae In Ipsum
et se Maiorem ac alios devolutae Cum od
M Antonio Bogienski Dapifero Rowa
ski Constituerunt Summas Successi
vas post od M Stanislaum Kozielbrodzki Da
piferum Trębowolskiem devolutas se Maiorem
et absentem Sororem respicientem indebite per
ceperunt et Eisdem utifruuntur Quare mani
festans de Vindicatione partionis eiusdem
Successivae Maiorem et absentem Sororem respicientem

respiciens ac Injungenda Contractuum
Complanationum Intuitu Successionis Con
fectorum Comportatione Eorumque ac aliorum quorum
actuum praejudiciorum dissolutione resolutio
ne ac Cassatione Subsequenda portioneque se
Maiorum et absque Sororem ex Summa totaliter
per Contractum Lublini anno 1760 Inter
od M. Antonium Bagienski protunc Notarium
Castri Plocensis ab una et M. Martinum Kowalewski
Capitaneum Olchowiecensem parte ab altera
"Initum propter Successores od M. Stanislai Kozie
Grodzki Dapiferi Trebowolicensis Similiter de
cessi Constituta Concernenti ~~[illegible]~~
~~[illegible]~~ Cum provisione adinvenienda de prae
missis ac aliis Circumstantiis futuro in
Termino proponendis utrumque Utrumque Ma
nifestum Salva ejusdem Maiationis auctio
ne Melioratione pleno in robore reserva
ta et praeinstituta facultate.

J. Podoski J. Reg.

Actum in Scepe in Peritione actorum
Terrestrium Plocensium Feria Sexta
post Festum Circumcisionis Christi Do
mini Proxima scilicet die quarta
mensis Januarij Anno Ejusdem Mille
simo Septingentesimo Octuagesimo
Octavo

Suscepta Protestatio ex Nostra Comparitione
GG. Mathiae Surzycki et Stanislai Surzyko
cki Sortium Bonorum Troska et Paprotki Ignacie
haeredum et possessorum Cum GG. Catharinam
de Zdzearskie primi od G. Ludovici ~~[illegible]~~
Surzycki Secundi ex post voti G. Adami
Kolczewski Capitaneae Bachtinensis reli
ctum Contra Eduam Matrem Andream
et Petrum Surzyckie filios in primo

voto procreatos Bonorum Paprotky Białasy he
redes et Possessores nunc per ipsos Suj protestan
tes Swięcicky Circa Ecclesiam Parochialem
Sepreq pro devotione advenientes nulla
de Causa Iesionis diffamationis disgu
stibus in praesentia multorum variae Condi
tionis et sexus hominum satiationis
dishonorationis Censuariorum suorum in op
pressionem protestanc Convocationis
Ipsaeq Censuarijs protestanc opprimere
et Concutere Clara voce mandationis
Altero vero tempore Circa Ecclesiam
Sepreq Beatissimae Virginis Mariae
per Petrum Swięcicky Sub tempus
processiae Cum Sanctissima Eucharistia
protestanc aliquotiens protrusionis In
super per Andream Swięcicky fundorum
et pratorum ad Bona Troska Divisoriumq
utrorumq protestanc spectanc transcenden
do Granicies Sub praetextu formandae
ad Bona Paprotky Białasy Sibi proprietatis
violenti modo adeoptionis fundorum ad
Bona Troska spectanc Censuarijs Ex
torpationis mandationis per omnes in
sortibus Bonorum Paprotky Ignere prote
stanc haereditarijs possessioni obligato
riae Ipsorum subjectis Sylvarum et Berra
rum per Continuam Excisionem et
varijs Personis excindere permissionem
devastationis ad Extremum. Tmo suo
post editam ex Parte suorum protestanc
Ipsis Intuitu violentiarum ac aliarum Circum
stantiarum Judicijs Terminis Dobrinenq
Citationem Judicijs Castrq Bobrowni
cenq in una eademq Causa et Cum
Causa suorum protestanc Connexa Commen
tem

Cone mentem Legis edito Injuste aggravato-
nis et in litis Expensas Inductionis Exinde
metae Legis transgressionis ac de Injungen
da Itaq Causae Ipsorum ad officium Castren
Bobrownicen Sibi protestan Instituta
ad Judicium Terrae Dobrinen ubi Suorum
protestanc Causa primitus Cum Ipsos
promota dependet Remissione ac de
Proganda Super Ipsis Poenis necnon
me aliarum Circumstantiarum Inquisitio
nibus deducendarum protestantur quae
facta dabitur in forma Latior

Mateusz Suszycki rt
Stanisław Swierkowski rt

Suscepta Mandato ex Ob. Compositione G. Pe
tri Wisłuski Suo et G. Thaeschae Tanska primi
ad G. Thomae Brzechowski Sortium Bonorum Przerad
magna et Parva haeredis ad praesens voti 2dum
Consortis Suae et ablatae ad priori Marito Suo
Advitalitialis et Reformatorialis Dominae
atq Successorum praenominati ad G. Brzechowski
Ipsorum Cum GG. Jacobum Joannem et Bernar
dum Kłosienskie ad G. Valentini Kłosien
skij filios me per Ipsos Sulci unius Aestiva
lis per Stadia duo tendens in Bonis Prze
radz Parva Siti Successorum ad G. Thomae Brze
chowski haereditarij in obligatione apud ad
G. Valentinum Kłosienskij Ipsorum Paren
tem in ante Existens et per ad G. Thomam
Brzechowski antecessorem suum persoluta
obligatoria Ipsorum Parenti quota ex obliga
tione exvinculati nullo Jure tam per Ipsorum
Parentem quam Ipsos post fata Parentis
Suj in possessione sua tentionis usus fru
ctus et Proventus Ex Eodem Sulco participa
tionis et ad requisitiones Maiorum in Posses
sionem Maiorum praefati Sulci nolle

dimissionis Exinde Inquisitionis ac aliam In-
quiriam facta quae dabitur in forma Latior

Piotr Witulski rt

Suscepta Protestatio ex Pti Comparitione
G Josephi Lutenski suo et Francisci Mniszc-
uska Contra suae nnae Cg GG Simonem Obrębski
et Mariannam Kostkowska Conjuges mc per
Ips hordei aliquot manipulos protestans
proprij ad Cumulum Collecti Interceptionis
et sub pisum ex opposito fundi protestans
haereditatis in suo fundo Congregatum Inquisi-
tionis postquam suus protestans suum
hordeum sub pisum occultum circumspe-
xerit ejusdem hordei protestans recipere
permissionis insuper binarum anserum
a Gso Kostkowski emptam ad suum nubilare
Impulsionis et plusquam per unam septi-
manam apud se detentionis circa receptio-
nem earundem anserum protestans et alias
Contra Iaesionis diffamationis dishonera-
tionis Calumniationis Lineris detractionis
Irrealium objectionis ac aliam Incomme-
niantiam Inquisitionibus probandum per
actionis facta quae dabitur in forma Latior

Josef Lutenski rt

Videatur hoc loco Relatio extraditae Cita-
tionis pro Judicijs praedictis hic in supra Cele-
brandis Servis et Parte GG Caroli Parentis
Jacobi et Ignatij filiorum Zglenickich Cg
GG Hedvigim de Klemenskie G Stanislaus Ko-
genski Contra seu utrosque Conjuges et Stani-
slaum Pszczynski per MRGP Petrum Przysy-
towicz authum et juratum recognitum prout extat
in productis

Similis Relatio Citationis ex Parte G Mathiae Zdzarski
Cg GG Adamum Thomam et Apolloniam Kucher-
ska Conjuges per MRGP Petrum Przysytowicz authum
et juratum recognitum prout in productis extat

redeat

Videatur hoc loco Relatio edicti Citationis pro Judicijs praesentibus hic in Sepre Celebrandis Sirius ex Parte G. Andreae Konarzewski Cum officialis Castri Plocensis ac G. Petrum Szymczewski per MRGP Thomam Szymanski de Osiecki authentice et Juratum recognitum prout extat in productis

Similis Relatio edicti Citationis ex Parte G. Petri Kutuski et Subditorum Eius Cum M. Theodorum Kucborski Dapiferum Raciensem ac GG Andream Nadratowski Valentinum Przeradzki Michaelem Lugoski Bernardum Malewski ac Subditos per MRGP Stanislaum Kazmierski de Przeradz magna authentice et Juratum recognitum prout extat in productis

Similis Relatio edicti Citationis pro Judicijs praesentibus in Raciensi Celebrandis ex Parte G. Stanislai Orzeszkowski Cum GG Adamum et Casimirum Malewskie Simonem Orzeszkowski Laurentium Smoszewski et Mariannam de Orzeszkowskie Conjuges per MRGP Stanislaum Kazmierski de Przeradz magna authentice et Juratum recognitum prout extat in productis

Videatur hoc loco Relatio pro Judicijs praesentibus in Raciensi Celebrandis ex Parte GG Laurentij Smoszewski et Mariannae Orzeszkowskie Conjugum Cum GG Adamum et Casimirum Malewskie et Simonem Orzeszkowski per MRGP Stanislaum Kazmierski de Przeradz magna authentice et Juratum recognitum prout extat in productis

Videatur hoc loco Relatio edicti Citationis pro Judicijs praesentibus Sirius ex Parte G. Andreae Polczynski Cum G. Joannem Kowalski per MRGP Gabrielem Broda de Strzyżowo authentice et Juratum recognitum prout extat in productis

Videatur hoc loco oblata ~~ab~~ Prorogationis actus Compromissorialis in Bonis Poniatowo Inter M. Michaelem Kucborski Dapiferum Raciensem Br. Chromakowo haeredem ab ora

et JM Andream in Zamoysce ordinatum
Zamoyskij Excancellarium Rm ordinis aqui
lae alias Equitem Br Maynowo Swaszci
no ac Poniatowo haeredem porto ab altera
agitata per M Carolum Szlowskij Subjudicem
Terrae Zawskiej et per utrasque Partes Inscript
Superarbitrum facta et manu ejusdem M Subp
arbitri Subscript prout originale ejus extat
in Productis

Suscepta Protestatio ex Pte Comparitione
Famati Josephi Perowicz Cius Supremi
artis Lutereae Magistri Coram GG Stanislaum
Smolenskij Rne per ipsos datis Sili protestan
ocrep ~~Calcis~~ vulgo Chodeck pro faciendis Calceis ab Epo Calcis
quoties ad domum protestantis hic in Suspre
ctam adveniendi nolle Solutionis Calcium
sine justo Solario velle acceptionis et
cum protestans non habita pro Comparen
tis Ipsi Calceis Justa Satisfactione Calce
os tribuere recusaverat a Ultimatum Su
peraggrediendo domum protestantis proje
ctis Sili protestans Septem Sextarijs Con
descendendo in Iram protestantis Colaphi
sationis Cinis civilis pugna in faciem pro
testantis percussionis obsanguinolationis
laesionis diffamationis disgustibus
Latiationis per G vero Zmijewskij sui pro
testantis pro humeris arreptionis oppres
sionis attentationis et ne se protestans
ab oppressione G Smolenskij defendere
posset manibus detentionis Exinde
Leges Rnum processionis ac aliorum op
pressionum et inconvenientium facta
quae dolet in forma Latior et ~~Casimi~~ Andream
Zmijewskij et quae G Smolenskij

Josef Perowicz Zt

Suscepta

Suscepta Manifestatio ex Pti Comparitione
G. Antoni Napierkowski Bonor. Chalino
Administratoris Suo et M. Michaelis Dzier
zanowski Exercitus Nationalis Praefecti Eorum
Bonor. Chalino cum attinen. Haeredis Princi
palis Suj nomine Cong. Haeredes et Perestro
res Bonor. Borowo et Wieza Zuna in Ter
ra Dobrinensi Consistentes rne per Ipso valli Gra
nicialis cui Borris et Sylvas dictis Lgg ab
Bona Chalino ab aevo spectanti disarationis
fundor. in Gpd. Sylvis et Borris Maorum
Principalis haeredis sub praetextu for
mandae et usurpandae sibi proprietatis
extirpationis praesumptionis Eandem Bor
rarum et Sylvarum Excisionis et devasta
tionis circa praemissas Injurias Maorum
M. Principali illatas Maorum se se opponen
laesionis diffamationis Exinde Congregas
Rmi processionis et poenar. Succulitio
nis aliarumque damnor. et Injuriar. illatio
nis factas quae dabitur in forma Latior

Antoni Napierkowski rt.

Suscepta Protestatio ex Pti Comparitione GG.
Adami Patrui et Thomae Filiastri Zgleni
dzich et quae Filiastri Suo et G. Apo
lonia Rycharska Consortis suae rne Cong.
GG. Mathiam et Mariannam seu alterius
nominis Gierzynska Conjuges Parentes Si
monem et Josephum filios Zdziarskie
rne per Ipsum et quae G. Zdziarski Parentem
et Maritum Dolij a Cerevisia apud se pro
testan. filiastrum empta ad multas requisi
tiones volte extraditionis post quam vero
suus Protestans Filiaster Id dolium suum
ab Eadem G. Zdziarski Marito et Parente rece
perit, sumpto sibi ad protestan. odio pri
mitus

primitus Tabernae in Bonis Zglenickiana
gna Lib. ad S. Joannem Zglenicky spectanti
uti protestanti protunc extiterant Invasionis
secum protestanti rixarum Excitationis protestanti
Sessionis diffamationis ac deinde protestanti
per S. Paprocki ad domum suam Invitatorum Su
peraggressionis Superaggrediendo honoris
protestanti prostitutionis et detractionis dis
gustibus Lacerationis protestanti S. Adami
Zglenicky in hortophorio SS. Paprockich
Infestationis oppressionis in Terram pro
strationis pugnis Concussionis ad holodium
per protestanti S. Thomam Zglenicky modo tenutario a MM. Zglenickie
tentum et possessum frumentorum violenti modo
Impositionis et in possessionem suam apprehen
sionis per omnes vero Inculpatos ocimi Sulcorum
quinque aestivalium bolus ac equi sui depabu
lationis ac etiam arando suos agros Concul
cationis Circa praemissam Injuriam protestanti
filiastri se se opponenti dishonorationis vor
bis Indiscretis affectionis ubique locorum
protestanti Calumniationis Exinde Cum leges
Rmi processionis ac aliarum Inconvenientiarum
et violentiarum facta quae datis in forma La
tior

Adam Zglenicky st
Tomas Zglenicky st

Actum in Supra in Positione actorum
Terrestrium Plocensium Sabbathi
Pridie Festi Sanctorum Trium Re
gum Scilicet die Quinta mensis
Januarij Anno Domini 1788

S. Paulus Siemiątkowski in et Cum SS. Josephum
Struscinski et Catharinam de Kęsickie Conju
gis tum Agnethen itidem de Kęsickie
Virginem Innuptam Manifestatus
est idque in Eo Quia Jidem SS. Struscinscy
et Kęsicka Scientes per optime quadrivius
Manifestans Sortem Bonorum Kęsice Eorum

SS

Ex Strusienska et Kęsicka Haereditarian
in Bono Statu et Flore Cum Inseminationi-
bus ac aedificijs bene Contectis et pro posse
reparatis Sepimentisq extructis in Satis
factionem Decrō Condescensoriali in fundo
Bonor Kęsice die Tertia mensis Januarij
anno elapso 1787 Inter se Maanę abuna
et Ipsos ac alios parte ab altera prolato Ipsi
dimiserint res Mobiles ac Inventaria nec non
documenta omnia Sortem Eandem afficienę
extradiderint quotam autem Ligint quatuor
flę pro vacca Decrō Eadem Condlī Ipsi ad
Judicatū mediante per Ipsos recognoscenda
quietatione Exolvere Intenderint attamen Ipsi
Sumpto quod Conę se Maanę odio in aggra-
vationem Suj Maanę et Enervationem Sub
stantiae procedendo excogitata Sibi Vexa
toria Causa se Manifestanę Trnō Suo
pro Judicijs praerę hic in Scepre Celebranę
pro qua Satisfactione Decro Supramentio
nato Condescensoriali per Manifestanę
totaliter adimpleta Injuste Conveniunt
et aggravare Student in litisq expensas
Inducere Conantę Insuper se Manifestanę
de rebus Mobilibus ac Inventarijs a se Ma
nifestanę receptis quietare recusant Insuper
G. Strusienski G. Cunegundin de Uniecny
Skye primi ad G. Jacobi Kęsicki Secundi ad
G. Caroli Niedrosky ad praesens voti Tertij
Suj Manifestanę Conten ante hac morbo quod
in domo ejus Infectam et graviter decum
bentem ad se Maanę relegavit postquam
vero Cura et Studio et Cum notabilibus in
medicinas ac doctores medicinae per Maanę
erogatis Expensis Eadem Suj Maanę Consors
ad Sanitatem pervenerit Eandem Suj Maanę
Conten

Consortem modis suis fomentavit et adze
recepit apud seq. Eandem Conservare praesu
mit Eodem Conti secum Maanz Cohabitare
et Commanere praepedit Summam tam Consorti
ati quam suis Maanz propria in Sorte Bo
Ksiae a se Maanz recepta utifruisse Quare
Manifestans Cernens se per prae
missa Injuriatum et Trno Injuste Sili Ma
nifestanz edito gravatum de Indelita suis
Maanz vexa et processu aggravatione
Incompetentis decernenda Ipsi actione ac in
dicatione Suarum Injuriarum et proventuum a
Summa in Bonis Ksiae Lerenz provenien
atq Summae Sili Maanz per centum Inscriptae nec
non promptitudine Exolutionis quotae vigore
ti quatuor Flor mediante per Ipsos omnes reco
gnoscendae in rem Maanz quietatione ac de
Inogandae super Ipsis poenis rne quorum omnium
ac aliarum circumstantiarum tractu causae enar
randarum Iterum Iterumque Maatz.

Paweł Siemiątkowski

Suscepta Manifestatio ex Pti Comparitione
G Stanislai Pszczynski Cor 55 Carolum Paren
tem Jacobum Ignatium filios Zglenickie
rne per Ipsos Transactionum respectu resigna
tionis Sortium Bonorum Zglenice nuncupato Cza
chorowizna et Rycharszczyzna per G Hedwigim
de Zlenicuskie G Stanislai Rogienski Con
sortem in rem Maanz anno proxime elapso
recognitarum ex Justo et adaequato pretio rite
et Ltme Subiecutarum Satisfactione Solidatarum
Manifestatione sua nulliter ac Indelite viti
ationis Terminoq Suo ad Iudm praescripsisti
Maanz edito Harumce Transactionum
in rem Maanz Servientium in dubium vocare
praesumptionis ad Exdivisionem Sortium

Sortium per Manifestarum quaesitarum in possessio-
ne Ipsorum nullo in fundamento Existentem nolle
secum Maiorem accessionis nulliterque praefatorum
Sortium in possessione sua tentationis usus fru-
ctus et proventus ex Ipsa Indelite perceptionis
de Vindicatione Earundem Sortium Iure haeredi
ad se Maiorem spectantem ac proventuum Indeli-
te per Ipsos perceptorum Injungendaque Earundem Sor-
tium Exdivisione et a Sortibus Ipsorum Segre-
gatione ac de Irrogandae Super Ipsos respectu
vitationis Supramentionatarum transactionum
in rem Manifestarum Servicii processuque Injusto
aggrationis poenis mente Legis descriptis
quae facta dabitur in forma Latior.

Stanisław Pszczyński

Videatur hoc loco Protestatio ex Ill. Compari-
tione M. Antonij Rzeszotarski Exercitus
Rnum Vexilliferi Exercitus Rnum Bd Rzeszota-
ry Staraviae cum attinentiis Haeredis suo et Sa-
fidelis Marcelli Michałowicz Iudaei Bra-
xatorij in Bonis Staraviae et Tabernae in
Gotardy Rzeszotary Sub arendatoris suo no-
mine Cogn. Petrum Siemiątkowski ratione
Honesti Joannis Sutoris hic in ~~Sepe~~ Civi-
tate Sieprcy praeventi assumptis secum
hominibus ad praesens Ignotis Infestationis
oppressionis pedis Evaginata framea absectio-
nis in post Ejusdem Sutoris praetacta fra-
mea transfixionis per quam transfixio-
nem sine dispositione animae repentinam
fatorum huic Sutori accelerationis dum
non perseverando in hac peracta violentia In-
fidelis arendatoris varijs in locis oppres-
sionis Concussionis Concussionum Inflictionis
vita privare appromissionis permultarum
violentiarum peractionis frumentorum accomodatorum non
restitutionis quotae pro liquoribus debitae persolvere
recusationis aliarumque circumstantiarum et superiarum

et Inquinar quae facta Latior in parata Co
pia extat in productis Antoni Rzeszotarski
mpp

Videat hoc loco Maatio Gratia ex Pro Corpo
ratione GG Antonij et Jacobi Bonorum Rzeszotarskich
Staraciey seu Mantyki tum Sortium in
Bonis Rzeszotary Gotardy Fały atq Brzeze
le Existens et Alterius Antonius et Stani
slaj filiorum Bonorum Milewo Milewko
atq Pniewie haeredum Rzeszotarskich
Jan vero G Pauli Rzeszotarski Burgra
ly Cashy Plocensis Nepotum ad autem
Alberti Pronepotum denique G Thomae Rze
szotarski olim Melchioris filij Sortium
in Bonis Skoczkowo Jacey ac GG Swięci
chie quaesitarum haeredis ab nepotum
in Alt G Joannem Wolenski et Vla
dislaus filium Bonorum Skoczkowo Poses
sorem rne non solum Sortium in praefa
tis Bonis Skoczkowo Sitis per suorum Mani
festanae abavum a GG Swięcichie Jure haere
ditario quaesitarum in Maanae Jure naturae de
volutis nullo in fundamento possessionis
usus fructus et proventus eiusdem perceptio
nis borrarum ac Lysvarum ad haec Sortes per
tinens per Concessam vicinis et Continuam
per Commodo fundi arborum Excisionem deva
stationis verum etiam Transactionum super
Bona Pniewie ac Rzeszotary Staraciey et
Sortes in Bonis Rzeszotary Gotardy Brzeze
le atq Fały Sitas suorum Maanifestas haeredis
a M Ludovico Mostowski Pincerna Terrae
Lomzensis in rem Sui Coram actis Castri Plocensis
1762 anno procurare et Eandem haereditatem
mentionatam Bonorum ab aevo pacificatam per
Maanae quam antecessores Manifestas posses
sorum in dubium vocare praeter inceptio
nis aliarum Circumstantiarum fuisse in parata
Copia expressam quae facta Latior extat
in productis Antoni Rzeszotarski mpp
Antoni Rzeszotarski
mpp
mpp

MRGP Franciscus Domaradzki de Rzeszo
tary Starawies authus et Juratus potest
Rub Qua Ipse habito Secum HH Joanne
et Bonaventura Rzeszotarskie in Evidentiis
Testimonium assumptis ex requisi
tione officiosa M Antony Rzeszotarski
vexillifer Exercitus Nri Bonor Rzeszo
tary Starawies ac Sortium in Bonis Rze
szotary Gotardy Faly etq Przecie haeredis
fuit in Bonis Bonor Rzeszotary Faly
ad Bona Rzeszotary Starawies pertinen
die Trigesima mensis Novembris anno
proxime elapso 1787 et Illud Condescen
dens Stipites quadraginta quinque ab
arboribus pinaticis pro Longuriis valen
tibus per Subditos Bonor Leszczyno de
mandato M Nicolai Sumienski Zupparij
Dobrinen Bonor praefator Leszczyno Privi
legiatae Possessoris per Eundemq Immissos
excisis vidit et delito Confixit de quo
praeces Idem Mtis fecit Relationem

G Stanislaus

G Antonius Rzeszotarski ad Stanislai fi
lius Sanus Rub Gratem Plenipotentiarum in
Personas GG Petri Rudolski Hiacinthi Pred
petski Sigismundi Skwarski Pauli Zol
towski Chrisostomi Zielenski Mathiae Ma
zowiecki ejusdem nnos Starzewski Josephi
Sepłoski Melchioris Miecienski Valentini
Jozefowicz Josephi Łosowski Casimiri
Surzeczenski Pauli Sulkowski Caroli
et Stanislai Turowskich Joannis Szcze
pkoski Valentini Strzeszewski ad Cau
sas Suas Judiciarias gtr omnes et
Singulas in Judicio quovis vel officio
Nri Majoris Minorisve Subsellij cum
quibuscunq Personis et occasione

et occasione quodvis interveniendi tam
ex ulteratu quam reatu vertens et agitandi
Idq ad Sexennium integrum praeterea
Rne praemissa firmamus

Antoni Rzepotarski
mp

Suscepta Protestatio ex Pl. Comparitione
GG Antonij Borowski Burgrabij Castrensis Plocensis
et Valentini Zglenicki Lupi et G Valentini
Alberti Włoczewski nnubis Cum GG Magdale
nam de Zglenickie ad G Alberti Sulkowski
relictam Contem Viduam Matrem Andream
filium Josephum Laurentium Sulkowskie
Albertum Otocki Mathaeum Kozicki Joan
nem Radomienski rne per Lps et quae
G Sulkowska Matrem Suorum protestans
in Bonis Zglenice major Existentem
primis protestans G Borowski ut vota Ma
trimonij Cum G Adamo Zglenicki Inire possit
ad persuadendum obligationis et stimulationis
et Cum Suus protestans hanc persuasionem
et Delegationem ad G Zglenicki Suscipere recu
saverit ad statim ejusdem protestans cum ad hi
citis Sili filio et G Otocki Iaesionis diffama
tionis Colaphisationis Concussionis huc et illuc
protrudendo Concussionum Inflictionis et ni
se fuga Salvasset et ab amicis ni defenderet
vix vita non privationis tunc temporis G Zgle
nicki protestans Cum G Włoczewski ut desi
stant ab oppressione G Borowski persua
dentes et tumultus Sedantes oppressionis
flagro ~~Concussionis~~ per GG Andream et Jose
phum Sulkowskie flagro Concussionis
et flagellationis ~~[illegible]~~ Iunctim et in Simul
Super se protestans per omnes Irruendo
ejusdem protestans G Zglenicki Contusionis
obsanguinolationis latius faciei pugnis
Concutiendo Intumefactionis vestium
Interturbationis

Dislaceratione

distaccrationis Crinum e Capite evulsio
nis post quas Allatas Eiusdem protestans Zgle
nicki Concussiones cum in lecto aegritudi
nis Idem Zglenicki decumbens extiterit
Iterate per Laurentium Sulkowski
in oppressionem eiusdem protestans accurrendo
omnino velle Concussionis Indueliorum
provocationis Irrealium nunquam proban
dorum objectionis Insuper Sumpta quadam
ad Włoczewski ex re defensionis prote
stans ab oppressione Inculpatorum odio re
rum variarum ac deservitae mercedis
apud Jacobum Zglenicki Injuste are
stare praesumptionis obstante hoc are
sto rerum eiusdem Włoczewski propri
arum ac deservitae mercedis deten
tionis Causa extitutionis et per Ja
cobum Zglenicki rerum ac deservi
tae mercedis Extraditionis recusatio
nis ac aliarum oppressionum Injuriarum et
Inconvenientiarum facta quae dalitur in
forma Latur

Antoni Borowski B.C.P. mpp
Walentini Zglinicki R.T.

Videatur hoc loco Relatio extraditae citationis
pro Judicijs praesentibus hic in Sepe Celebrandis
Sorori exorto Ill. Constantini Parentis Valen
tini Joannis ac Evae Virginis Innupti Zora
wskich Ex M. Michaelem Kulborski Depi
ferum Ravenae pro MRPP Andream Borkowski
de Villa Borkowo authentice Jurat recognitum fuit
extat in productis

Similis Relatio edita Citationis pro Judicijs praesentibus
ex Parte M. Antonij Rzeszotarski Exer
citiorum Rmi Vexillifer Ex Joannem Wo
lowski pro MRPP Franciscum Domaradzki de
Rzeszotary Stanislaus authentice Jurat recognitum
fuit in productis extat

Videatur hoc loco Relatio editae Citationis pro Judicijs praesentibus in Sepre Celebrandis ex Parte Mantonij Rzeszotarski Vexilliferi Exercituum Rnum et Infidelis Marcki Michalowicz Arendatoris Cum Petrum Sigmuntowski per MRGP Franciscum Domarecki de Rzeszotary Starawies authum et Jurat recognitum prout extat in productis

Similis Relatio editae Citationis ex Parte MM Francisci Kowicky Camerarij Terrestris Ciechanoviensis et Josephae de Jozewskie Conjugum Cum Francisco Laguna per MRGP Joannem Grzybocki de Grzybice authum et Jurat recognitum prout extat in productis

Videatur hoc loco Relatio extraditae Citationis pro Judicijs praesentibus in Sepre Celebrandis ex Parte Cum Alexandri Szymborski et Theresiae de Umienskie Conjugum Cum Joannem Niedrzyski BLP et Salomeam de Gorskie Conjuges Ignatium Lukanum Mariannam Barbaram Umienskie per MRGP Joannem Nowacki de Węgrzynowo authum et Jurat recognitum prout extat in productis

Similis Relatio editae Citationis pro Judicijs praesentibus in Sepre Celebrandis ex Parte Cum Josephi Stawicki Cum Valentinum Robitnicki per MRGP Mathiam Kaliszczak de Goszczyno Forne authum et Jurat recognitum prout extat in productis

Similis Relatio extraditae Citationis pro Judicijs praesentibus in Sepre Celebrandis Servicij ex Parte Cum Laurentij Bromierski BLP Cum Joannem Brudnicki per MRGP Joannem Nowacki de Węgrzynowo authum et Jurat recognitum prout extat in productis

Similis Relatio extraditae Citationis pro Judicijs praesentibus in Sepre Celebrandis Servicij ex Parte Cum Josephi Komorowski Cum Cum Josephum et Gurdonnis filium Leszczynskie per MRGP Josephum Brzezinski de Zalesie authum et Jurat prout extat in productis

videatur

Videatur hoc loco Relatio extraditae Citationis
pro Judicijs praesentis in Sepe Celebrandae Sorbis
ex Parte GG Antonij Bucyrolski Cum Ill. Mathiae
Thomae Borowskich Cum GG Antonium Kozło
wskim per MRPP Joannem Nowacki de Wzgrzymo
wo authentice et juratis recognitis prout extat in productis

Similis Relatio extraditae Citationis pro Ju
dicijs praesentis in Sepe Celebrandae Sorbis ex Parte
Famati Josephi Borowicz Cum Sepe Cum GG
Stanislaum Smolenskim et Andream Zmijewskim
per MRPP Petrum Przyłuskiewicz authentice et juratis
recognitis prout extat in productis

Videatur hoc loco Relatio extraditae Citationis pro
Judicijs Certae Hoc Sorbis ex Parte ex Parte
GG Joannis et Francisci Smolenskich Cum
GG Andream Kłobukowskim per MRPP Carimi
rum Traczyk de Mochowo authentice et juratis
recognitis prout extat in productis

Videatur hoc loco Relatio extraditae Citatio
nis pro Judicijs praesentis in Sepe Celebrandae
Sorbis ex Parte GG Petri et Alberti Bor
balickich Cum GG Lucam Josephum et Mari
annam Rzepecka Conjuges Brudnickie Carimi
rum Gadomskim et Mariannam Brudnicka Conjuges
ac alios per MRPP Carimirum Traczyk de
Mochowo authentice et juratis recognitis prout extat
in productis

Similis Relatio ejusdem Citationis pro Judi
cijs praesentis in Sepe Celebrandae ex Parte
GG Pauli Siemiątkowskim Cum GG Josephum Stra
szewskim et Catharinam Kęsicka Conjuges agne
them etiam de Kęsicka Virginem Juniorem
per MRPP Clementem Dubkiewicz de Wa
zynko authentice et juratis recognitis prout extat
in productis

Videatur hoc loco Relatio extraditae Citatio
nis pro Judicijs praesentis hic in Sepe Celebrandae
Sorbis

Centum alios in vicem Corpus & Mrs. Petrum Praeceptorem in ea authm et juramt recognit. put. et tot. ing. duct.

Similis Relatio ad tot. Citatorium Judicium Dominus ex Ord. Mis. de Spechalles Ordinis Deiparae de Mercede Redemptionis Regentis Emdis in Fo Bravo Inquisitionis & Mrs. ambrosium Campoda de Rialto Jhesu authm et juramt recognit. put. et tot. ing. duct.

Similis Relatio ad tot. Citatorium Judicium, pedaneum subsigne Celebrandi Divini ex Ordine Minorum Reformatorum & Fr. Antonium Justum & Mrs. ambrosium Campoda de Rialto Jhesu authm et juramt recognit. put. et tot. ing. duct.

Similis Relatio ad tot. Citatorium Judicium pedaneum subsigne Celebrandi Divini ex Ordine Eremitarum & Fr. Balthasarem ad huncquod Christophorum de Mathaeis de Simone Laico ingressum Mrs. Joannem Kawach Ordinis ejusdem Ordinis authm et juramt recognit. et tot. ing. duct.

Similis Relatio procedit. pedaneum subsigne Celebrandi Divini ex Ordine Clericorum Regularium & Fr. Matthaeum Felix Mathaeis & Fr. Matthaeum Laguna Laicum Regularem Joannem Zaleny & Mrs. Joannem Bignolly de Gradenico authm et juramt recognit. put. et tot. ing. duct.

Similis Relatio ad tot. Citatorium Judicium pedaneum subsigne Celebrandi Divini ex Ordine Minorum Reformatorum & Fr. Petrum Paulum et Fr. Thomam Nanny et Fr. Bonaventuram Zaleny & Mrs. Antonium Andream Salvadico Joannem Baptistam de Christophoris Joannem Baptistam Nanny Antonium

videatur hoc loco extradita Citationis ex Parte
MM Antonij ad Jacobi Vexilliferi Exercitum
Rnum et alterius Antonij ad Stanislaj filium
Rzeszotarskich Cum G Joannem Wolenski
p. MRGP Franciscum Domarach de Rzeszo
tary Starosty authoritate et Jurato recognitum prout
extat in productis pro Judicijs praesentibus in Sepre
Celebrandis.

Similis Relatio edita Citationis pro Judicijs
praesentibus in Sepre Celebrandis ex Parte M Antonij
Rzeszotarski Vexilliferi Exercitum Rnum Cum G
Petrum Szemiethowski p. MRGP ut supra
Domarach authoritate et Jurato recognitum prout extat
in productis.

Suscepta Manifestatio ex Pte Comparitione
G Alberti Wolenski nomine et Ex Specia
li Commisso G Joannis Wolenski Bonorum
Skoczkowo ac Sortium Bri Rzeszo
tary ac Barrar dictarum Praevie
cum altinen haeredis Parentis Suj Cum
MM Antonium ad Jacobi et alterum
Antonium ad Stanislaj filios Rzeszotar
skie rnum per Ipsum Transactionum in tota
haereditates Bonorum Skoczkowo cum alti
nentijs ac Sortium Bri Rzeszotary per
ad M Ludovicum Mostowski Pincernam
Lomzen in rem ejusdem Maiorem Parentis
rite et Itme recognitam Manifesta
tione sua die hodierna Coram actis
praesentibus facta ac Trno suo pro Judicijs
praesentibus in Sepre Celebrandis Maiorem
Parenti edito nulliter ac Indelite vitia
tionis et indulium vocare praesum
ptionis, Insuper per Sortes Cujusdam
ac sui Bonis Skoczkowo sibi nequaquam
ad Ipsum spectare velle usurpationis et per
Trnos editos ejusdem vindicationis Conationes

Conationis Exende poenarum Succubitionis
de Indicta Itaque sui Maiorum Parentis vexa
et processu aggravatione Injustaque Sortis
Cujusdam ne si in Bonis Skoczkowo Existen
nunquam ad Ipsius spectare Vindicatione Transactio
nem pro re Maiorum Parentis Intuitu hae
reditatis Bonorum Skoczkowo cum attinen
tiis et Ultimo Subsecutam Indicta vitiatione
et in dubium velle vocatione nec non de
Irrogandae mente Legis pro talibus pro
gressibus pro super Ipsius poenis facta
quae dabitur in forma Latina

Adalbertus Wolinski

Suscepta Manifestatio ex Ill. Compunctio
ne G. Petri Szymczkowski Cum M. Antonium
Rzeszotarski Exercituum Rnum Vexilliferum
Dominum ac Infidelem Maretz Michalo
wicz Ludum et Tabernam arendatorem rne
pro Ipsius et quae M. Rzeszotarski sumpta
quodam Injusto ad se Maiorum odio non
modo Manifestatione sub actu hodier
no Coram actis praesentibus Sua Iesuita irrea
lia quaeque in se cum Summa detractione
honoris et bonae famae ~~[illegible]~~ Complectenti
suo et Infideli Arendatori sui facta verum
etiam Linis Terminis pro Judicijs praesentibus
in hac pro Celebrandis uno quidem respectu ac
si ad Honesto Joanni Lutori fatentur quodnun
quam probabiliter per Maiorum accelerationis alte
ro pro restitutione duorum Coretorum Religionis
hyemalis ac Linarum partium pisi ac si ab
Eodem M. Rzeszotarski nequaquam accu
modatum atque pro solutione quotidie octo
florenorum ac pro liquoribus per Maiorum acceptis
~~[illegible]~~ nunquam delitae ac Intuitu

Cujusque oppressionis Infidelis Marchi Indelite
objectae ex Parte ejusdem M. Rzeszotarskij et Infi
delis Marchi Cujus se Maiori editis Summopere
honoris Maiori Circumscriptionis processu
Injuriae aggravationis praetensionis
Mensuli ad se Maiori Exceptatis Seli Cau
sis formare praesumptionis Intus et in
Tetis Expensas Inductionis Jam vero per
Infidelem Marchi frumentorum ac finia
~~[illegible]~~ Maiori proprio
a Personis Injuriarum tacite Coemptio
nis et Eorum hominum ad auferendum res
Stimulationis ~~[illegible]~~ medij Currus Certae
Personae ablationis sui protestatur mul
toties variis in locis Infestationis disgu
stibus Satationis Irrealium objectionis
in locis Publicis honoris detractio
nis verbis Indiscretis Maiori tractando
ad rixas et Contentionis Secum Commotio
nis aliaque notentium peractionis Exinde
Coram Legis Rnis Patronis processionis et poenam sue
cessionis aliaque Injuriarum et Inconveni
entium facta quae dubitum formasu
tur.

Petr Sigmiętkowski rta

Suscepta Protestatio ex Pl. Comparitione
G. Petri Sigmiętkowski Sortium Bonorum Rze
szotary Zawady Chwały et Staraciec
et Pszczele haeredis Coram GG. Petrum
Gosicki Benedictum Albertum fra
tres germanos Mathiam Albertum
Item fratres germanos Ludovicum Igna
tium Stanislaum Joannem Adamum
Rzeszotarskie Josephum Wyciałkowski
Josephum Andream Joannem Sie
Albertum Bartholomaeum dicto Kolasz et
Albertum Adamum dicto Cayka Miętkowskie

Sięmiętkowskie Sortium Bonor. Rzeszo
tary Chwały heredes et possessores me per
Ips. Inventarios Suos in pascua et prata
Bo. Rzeszotary Zawady Consulto Impul
sionis pratorum protestatione depositionis arbo
rum Excisionis Sylvar. devastationis
Circa praemissas Injurias protestatione se ex
pone protestatione laesionis diffamationis Con
cussionis disgustibus Salutationis Exci
de ~~H~~ Protestatione Injuriationis et Cum Legis
Rnum processionis ac aliarum Injuriarum et vio
lentiarum facta quae dabit informa latior
Piotr Sięmiętkowski

Suscepta Protestatio ex Pl. G. Petri Się
miętkowski Cum M. Antonium Rzeszotar
ski Exercitum Rnum Vexilliferum Bonor. Rze
szotary Staraciae ~~aliorum~~ heredem Dominum
ac Ill. Paulum Bartczak Antonium Koscorek
de Bonis Rzeszotary Gotardy Valentinum
Josephum Joannem ejus filium Leonem Petrum
Joannem Bartczak Jacobum Franciscum
Domaradzki Benedictum Simonem ejus
Generum ~~aliorum de Bonis~~ Thomam Coquum
Antonium Ferrifabrum Stephanum ejus
fratrem aliorum de Bonis Rzeszotary Sta
raciae Subditos rnos per Ips. H. Sylvar.
et Borrar. in Bonis Rzeszotary Zawady
seu Bory ac Chwały tum Pszczele per
Continuam Excisionem devastationis ar
bor. tam ad focum quam aedificia valet
tam pro Commodo sui fundi quam pro
H. et quae Subditos

disventitura

dissenditione ad Civitates Drolin et
Sieprc evectionis Carbonum ad artem
ferrifabrinam spectaq in Epd. Sylvi
Comparationis circa praemissas Injurias
protestaq se se opponere Iniurioni diffama
tionis formatoq Sibi Ex se protestare
odio aliq Locorum protestaq Infestationis
oppressionis verbis malevolis Calu
miationis postpositionis jam vero
per M. Kuszotarski Eccl. Subditorum Suorum
in Regno non tentationis et praemissorum
non Intuperationis Exinde metae Legis
transgressionis ac aliam Inconvenientiam
facta quae dalej informa Latior

Piotr Szymczykowski

Vatum

Vatum

Vatum

Actum J. Kaye

Actum in Raciąż in Positione
Actorum Terrestrium Plocensi
um Feria Secunda Postridie
Festi Sanctorum Trium Regum
Scilicet die Septima mensis
Januarij Anno Domini Mille
simo Septingentesimo Octuage
simo Octavo

Coram SS Sigismundo Lwowski Camera
no et Paulo Zołtowski Vice Notario Ter
restribus Plocensibus

Suscepta Manifestatio et Pli Com
paritione S Michaelis Rapacki Sorti
um Bonor Brzescie Haeredis Cong S The
resiae Kamienska od S Bartholomaei
Pilichowski relictae Conten Viduae ac
Successores ejusdem od S Pilichowski Cum Lae
dera de Kamienskie Pilichowska procre
atos atq M Albertum seu alterius nomis
Pilichowski Zupparium Terrae Wissograd
Eorum S de Kamienskie Pilichowska
ac Successores ejus Curatores et Tu
tores Suprafatarum Sortium Bonor Brze
scie obligatorios Possessores rne per Ipsos
provisionis a Summa Duorum Millium flor
Pol ad Complementum Summae acto Milli
um flor Pol per se Maior modo obliga
torio Super Sortibus Bonor praedictorum Brze
scie in rem Suprafati od S Pilichowski
Inscriptae non adnumeratae Stante tam
od ejusdem S Pilichowski quam Ipsorum prae
recensitorum Sortium obligatoria posses
sione Sibi Maior proveniente non Solu
tiones

non Solutionis ædificij Cum duobus
hypocaustis per ~~[illegible]~~ prædictum
Ob 5 Pilichowski Contractu obligatorio
pro parte Maanæ descripto qui Contra
ctus Circa Conflagrationem Cuiusdam in Bo
nis Cuciorskiæ in facultatem est redactus
extruere appromissi non Extructio
nis aliarumque injuriarum in fundo hæredi
Sortium Bonorum Brzescie Maanæ Illa
tionis de promptitudine rehabilitationis
Sortium ac ~~[illegible]~~ levationis
Quisionis a Summa non adnume
rata provenientis nec non Exolutionis
Summæ Sex Millium Flor Pol in vim
Exemptionis Sortium provenientis tum
quoque vindicationis Suprascriptarum
ac aliarum prætensionum ex fundo
emicantis adhærendo antenori Maanam
Coram actis præsentibus paulo Superioribus
respectu prætensionum ac aliarum Cir
cumstantiarum Coram Eodem Relictam
et Successores Ob 5 Pilichowski In
terposita facta quod delitum for
ma Latur Michael Rapacki mpp

Suscepta Maatio ex Pl Compositione
Michaelis Mysłkowski Sortis Bonorum
Mysłkowo et Tabernæ in Eodem Bonis
Sitæ in Sorte sua per Maanam Extructæ hæ
redis Cum Infideles Judæum Jacob Tabernarum
in Eodem Bonis ~~[illegible]~~ Mysłkowo Sitæ ad 55 Stani
slaum Mysłkowski fratrem suum per
manum unius ad Sivero Ignatium Miłobyski
Cum alterius ~~[illegible]~~ Arendatorem ra
tione per Ipsum variarum Arendatorum Infideli
um

Infidelium Judaeorum respectu arendae pro
pinationis in Taberna Maaq. propria li
quorum saepe saepius concurrentium modis
suis adiuventis ac fingendo se tenuisse
omnium trium Tabernarum Mysthkovi
enquam propinationem ab arenda amo
tionis et abstractionis decessus in pro
ventibus ex Taberna Maaq. proveni
entibus causationis lassivi et ruinae
ejusdem Tabernae subjacere causa ex
tionis aliaq. injuriarum et praetensionum
facta quae dulcius in forma latior.

Michał Mstkowski

Suscepta Protestatio ex Pl. Con

Actum in Raciąż in Positione acto
rum Terestrium Plocensium Feria
Tertia post Festum Sanctorum Trium
Regum Proxima scilicet die octa
va mensis Januarij A.D. 1788

Suscepta Protestatio ex Pl. Compari
tione S. Valentini Szumanski suo et
SS. Francisci et Thadaei filiorum suorum
Szumanskich nomine Conc. S. Thomae
Kotarski nomine per Ipsum stante obsequio
apud Relictum ad S. Martini Szumanski
in primis circa adhortationem et admo
nitionem Lis Jozwowa damna instru
mentis protestar. Inventarijs sup.
Inferentis Infestationis pro lumine
arreptionis laesionis diffamationis ac
deinde Tabernae protestar. Invasionis
Ihesq. variarum nolentiarum operationis

N.S. Sumpta Petitatio ex pti Compartione Pri Thome Kotarski Sor
tium ui Bonis Debitricis Sibi hereditis in et Cores P. Valentinum Parentem
Franciscum et Thadeum Judices vites et germanos Filios Szymanskiedrne
per Spm et quoes per Suprascriptu Parentem Suj Proane Stante apud Dm
de Cislinskei ad P Martini Szymanski Reliqs Centum Riduum obliquio
Viae publicae ujj libere nulla habita Ratione obstantis obstpa Cadu Via
ui prosecta plurimae Variae Conditionis hominum Malevole lesionis
Diffamationis postpositionis Valuto pro se Altato Curatore ac Consulto
rare Omnino Conationis, Communicationem Variae propallationis Deni
nem contendentes Se premissis Violentijs facto Domum Suam reversu.
Accepta Bombarda pulvere Sulfureo ac globis plumbeis onusta Explodere fecit
tionis ad de facto per Suprafatos Filios Suj Proanes Die Dominica ad
Pulsum Parochialem precipue preparantes. nulla Data Sibi Occasione
Superuicquidationis Superuicquitanea Cedulatio Suum Proane vicis
et Contendationibus. flagro Sue Ullo Compassione Aliquotico Concussio
nis Convictionem quae licet non Sunt Adducta Inquisitionis tamen pro
babuntur vitiationis insuper Sumpta de Expensis Suj Proanes ui Taberna
Nolitia. Suj Proanes tam Filios quam ui alijs locis Sue ullo Rus Infesta
tionis Aggravationis Oppressionis Curatore ac Consulto de Conationis &
Dictionum Suj Proanes tam Proanis quam Eorum actis presens Die
Dnica Sancta. Inalibus ac nunquam Revocabilibus pactis repleta
Circumscriptionis heredisq vitiamenti detractionis ac alias per.
multas Violentias Omni Inquisitionum genere pbatas peractionis Cedu
de Mota legis transgressionis de Jnquanes flagr. Super Spm pacis
facta quae dabitur ui forma Iudicis. Verbis Respons honorem Infamias ad
actoham famam denigrationis Affectionis Inalium nunquam pbatas
cum Summa Ignominia detractionis

Tomasz Kotarski ręka

Ad hoc hoc loco Relatio exhibitis Relationis
Pudicij Inbursalitij Rus Petrus Szczesny
et Sanctus Ff Flavianus Podrzycki et Maria Annae Inbursalitij
Cracoviensis Cujus Ff Thomas Kotarski Relatio Testis
ultimi nuptus Magnus Podrzycki Curiae Regiae
Cracoviensis et Franciscus Szczesny Ff Mpis Ignatius
Zabinski de Petrykozy Cracoviensis Ff Ignatius Szczesny
per Stat ingressus

Similes Relatio exhibitis Relationis Judicij
Inbursalitij Rus Petrus Szczesny et Sanctus
Ff Flavianus Podrzycki et Maria Anna Inbursalitij
Cracoviensis Ff Thomas Kotarski Testis ultimi nuptus
per Mpis Ignatius Zabinski de Petrykozy Cracoviensis Ff Ignatius Szczesny
per Stat ingressus

N.S. Suscepta Petitulatio ex pte Compartone Pri Thome Kotarski Sor
tium ui Bonis Debitricis Sibi hanidis ui et Cores P.P. Valentinum Parentem
Ignacium et Thadeum Indres uiles et germanos Filios Szumanskie dnē
per Jpm et quosdem per Suprascriptū Parentem Suj Proane Stante apud Dm
de Cislinskei ad P Martini Szumanski Petitū Cantum Deum obsequio
Vie publice ujj libere nulla habita Ratione obsequiosis absque Cadu Via
ui prosecutis plurimus Variis Conditionis hominum Malevole lesionis
Diffamationis postpositionis Baculo per se altato Conatur ac Consulne
sure Omnino Conationis, Communicationum Veniae propallationis Deni
nem contentanes Pri premissis Violentijs facto Domum Suam revers.
Accepta Bombarda pulvere Sulfure aeglobis plumbeis onusta Explodere Inten
tionis ad de facto per Suprafatos Filios Suj Proanes Die Dominica ad
Edesiam Parochialem precipues properantes nulla data Sibi Occasione
Superuiequitationis Superuiequitandes Civilatis Suum Proane vitio
et Contendentibus flagro Sui Ullo Compassione Aliquotiens Concussio
nis Contusionem quae licet non Sunt Adulta Inquisitione tamen pro
habendas visibilionis Insuper Sumpta de Expensis Suj Proanes ui Taberna
Nobilia. Suj Proanes tam Filios quam ui alios suos Sibi Ullo Rō Infesta
tionis Aggravationis Oppressionis Conatore ac Consulnere de Conationis &
Dictionum Suj Proanes tam Proanū quam Suum actis praesentes Die
Hodierna facta Imalibus ac nunquam Dedubitabilibus puncti repleto
Suum scriptionis Testimonij Attestationis Dictationis ac alias per
multas Violentias Omni Inquisitionum genere pbanes peractionis Cum
de Mihi legis transgressionis de Jnjuriosis flagis Super Jpm pacis
facta quae dabitur ui forma Iuris. Et Vobis Ilustris honorem Infamiae ab
ac bonam famam deque graues Afflictionis Imalium nunquam pbanes
um Summa Ignominia obtestationis

Jornap Kotarski rt

Vidcat hoc loco Relatio exhibentis Citationes
Judicij Imperialis Rō Petrici Sedley
exhibitae Ill Floriani Podoski et Mariannae de
Cieciszow Cieciszowskich Conjugum Ill Thomae Podoski Castellani
ultimi nuptis Mgnorum Podoski Castellani Sepera
tim et Communi Cum Ill Mgnis Josepho Com
Tarlinski de Retz Tarlino Castellano Regum
per totum Ducatum

Simile Relatio exhibentis Citationes Judicij
Rō Petrici Sedley exhibitae
Ill Floriani Podoski et Mariannae de Cieciszow Cieciszowskich
Conjugum Ill Thomae Podoski Castellani ultimi nuptis
Mgnorum Josephi Tarlinski de Retz Tarlino Castellano Regum
per totum Ducatum

Suscepta Mañ ex pte Compartitionis S. Thome Sokolowski vi et Cones
Sñr Mathiam Kwieski Cnē per Jpō Quodē Quadrigenta florenos
vi rim decernite mandatis pro Annualibus obsequijs Jpi per se Mañe
fodelitis prestitis debitō ad Multas Suj Mañes Requisitiones ad cum
fault oralle Solutionis quinimo diffugijs allubrationis Excindē Suj
Mañes Valle vijinationis de Vindicatione Jtem Jplacita quota Atq
Jmgunes panis facto quod debitus vi forma latus.

Tomasz Sokolowski ll

Vidcatur hoc loco Mañ ex Pte Jnfidelis Abraham Markowicz Judej
et Arendatoris Jabrne vi Nonis Proski Sttō Cones Sñr Mathiam Wolski
rpte Suj Mañe vi Obligationis quota Pignorationis Brusatōj Vcde
sionis Cornatoris Expulsionis Suj Mañes ac Certis Compromissionis ac
alias Rixam Jtem ad Jplacita Cujus Copia Exhibet vi Judicis

[illegible]

Vidcatur hoc loco Relatō Ddē Citationis pro Judicijs proxime vi Supra Celebrandis
Sorcinus ex Pte Jnfidelis Abraham Markowicz Judej et Arendatoris
Jabrne vi Nonis Proski Sttō Cones Sñr Mathiam Wolski per MRPP
Albertum Lawendowski de Schabajewo Authum Jurad Rotæ pti
Copia Exhibet vi Judicis.

Nl. Ego Albertus Laguna Suo et Sñē Sophiæ de Nikorowice primo ad
M Josephi Rosenbuschki Thesaurarios Plocens Secundi ad presens vobi Certis
Suis imē vi et Contra M. Franciscum Dobrski Primarium Rozanens
Mandatarium Dñi R Po. Quia Jpō non Solum Summam Ducen
quadrigenta Aureos Hungaricales per Eum ad Scriptum Manuale vi Nonis
Julowis Die Quinta Mensis Julij 1701 Ao Datum Mutuo. a Suj Mañes
Curie pro tunc pert primevum Maritum vi Vidualj Rata Existens Contra
dam rorum Plain Rivisionem Jplacita Summa provenientes ob Cate
Episcos Scriptō debitam e Mañe ex prerogativa Maritali Competentes
Ad Multas Suj Mañes Requisitiones ad Jpō Jactas. Exhibere non.
vult quinimo diffugijs allubrat, Quin dr Suum Mañes vijinare
Conatur Quin Suus Mañes Coram se per Jmissa clausum. de
insinuationes Solutionis Jplacita Summa una cum pensionē non.
Volentibus quibusvis Actibus cum Prejudicio Suj Actis Subsecutis
mibus futuris vi Jmo Exprimendis Subsistere nullo modo valentibus.
quinimo Cassatis tum Jmgunes panis facto quod debitus vi forma
latus.

Wojciech Laguna

Vidcatur

Vocatur hoc loco Relatio Acta Citationis pro Judicijs presentes vi Supra
Celebrandos Sorivine Ex Pte MM. Lbopiskich Cones M. Benedictum Jarenski
Exercitum Dñi Subsm per MRPP. Andream Borkowski de Borkowo
Authum et Jurat Lecta post Copia Extat in Actis

Vocatur hoc loco Relatio Acta Citationis pro Judicijs presentes vi Regiae Celebrandos Sorivine Ex Pte P. Stephan Rudowski Cones Lyskiensis
per MRPP. Blasium Jendrzejewski de Kuki Authum et Jurat Lecta
post Copia extat in Actis

NS. Vocatur hoc loco Relatio Acta Citationis pro Judicijs presentes vi Supra Celebrandos Sorivine Ex Pte P. Petr. Rudowski Camry Trib Plocens Cones P.
Lucam Sulborski et Thomam Truiski Acta pro Trium Plocens Susceptantes.
per MRPP. Adalbertum Wiśniewski de Rokicimierky Authum et Jurat
Lecta post Copia Extat in Actis

NS. Vocatur hoc loco Relatio Acta Citationis pro Judicijs presentes vi Supra Celebrandos
Sorivine Ex Pte P. Thomae Notarski Cones P. Szumanskie per MRPP. Jacobum
bum Kalinowski de Petrykany Authum et Jurat Lecta post Copia Extat in
Actis.

Vocantur hoc loco Relationes Acta Citationum pro Judicijs presentes Celebrandos Sorivine Ex Pte Illmi Edmi Dñi Jacobi Zorgnotti Prepti Culmsis
vi Unionys Pub Cones M. Ludovicum Szymankowski Decretorum Doctorem Ca
chanonicum Cathedralis P. Pirzynski et Magnowski Mitkowski Penkowski ac Alios
per MRPP Stanislaum Niemowski de Pisanio Authum et Jurat Lecta
post Copia Extant in Actis

Susceptus Manifestatio Ex pte Compantore P. Uladislaj Przyjowski ab Truncisci
Ipsi Sua et Soror P. Joannis Onuphrij et Benedicti tum Felicianae alij Nulla Vi
ginium Jnmyck Instrum et Scriptum ultimi et Suj germani Przyjowskich mā
in et Contra. P. Joannem Parcatem Agnatem ab P. Joannis Matkowski Reli
ctam Viduam ac Eam P. Antonij Rzepotowski Comites Trabi alij Cuncj Dñi Rzepo
towski Dñi per Jpi Summa Trium Millium Florenorum Polonicalium
Polonicalium Majon Summa Septem Millium, Florenorum Polonicalium per ab P. Ignatium Pre
cipuoski Suj Maāne et Absentium Instrum et Scriptum Parcatem Supradicto P.
Joanni Trabia. Parenti in Obligationem Portium in Pannis Hereditarijs a Matā
rico Sibi Casu Filia Hereditarias Expuesto. Restantes P. Maāne et Absentes
Fratres ac Sorores Jure naturae Communes ad Multas Suj Maāne ab Eo.
Jaab Requisitiones nolle Solutionis nec provisionis. a Gloria Summa Septem
Nonginquentis Florenorum Polonicalium Florenorum Polonicalium per Derivantis post Apprehensionem Casu Portium in Suj
Millium Florenorum Polonicalium per Eo perspicionem nolle pensitationis Eiusdē Suj Maāne et absentes
vijs Donationis.
Jurisdictione de Jurisdictione Jtaq Gloria Summa Una cum provisione
Septem quae Dabitur in Forma Tabor. Florenorum Polonicalium per

Susepta Maã ex pte Compantone M Ignatij Luberadzki Judicis Cne Cichanoviens ob Stephani filij Sui et pro Adno Ldo Pauli Presbti Pulo Dulkoviens actis Mpris Antonij et Franciscj Fratrum inter se et Suj germanos Luberadzki ch Cne ex et Contra MM. Antonium Succamerarium Se Re Matis et Franciscum Dapsenios Diepreve Fratres inter se germanos Weple ob Ignatij filium Cne per Ipos Summa Quinque millium Ipsphenes pro ob Signatis M Ignatium et Wepel Ipsos Parentem memoratis ob Mpium Stephano Lubo nudzky Suj Maane ac Absentium Fratrum Parenti in Omnibus Bonis Suj modo Simplicis debiti Inscripta et actis Cne Cichanoviens Sabbo Jn Vga Ili Visitatoris Ame Virginis Marie 1750 an ab Apparata Solo Ad Mullos Suj Maane ac absentium Fratrum Requisitiones ad Ips facit nolle Solutio nis nec pertinens a premisso Summa Belli pensitationis de Cujus Vtq Summa Ura cumpirsione Vsdictione facta quae dabitur vi formatis.

Ignatius Laboradzky

Susepta Ratificatio ex pte Compantone P Simonis Chyrewski ni et Contra P Paulum Wolsk cne per Ipos Suj Maantis non Solum Protestatione per Cem Contra se Maane Circum actis Authenes Confessis Jurabibus ac nunquam Deducibus Repulo punctis unum etiam Cne pro Judicijs presentes Licet Cavas Cibranos ipte Jugarios penas per quas lesione quae nunquam Deducetur Sib Maanes et Re Quo per Multum Dictum Summopere Circumscriptionis humanis Intamerati Detractionis et Pos Cne Suj Maane debite Conciliationis ac infructuosas Litis Expensas injuste inductionis Cne Suj Maane ville injunctionis de Subsequutas Pos actuum lesionis ex actis Eliminatione ac Jugariospe nis infectis Circumscriptionis Suj Maane ac presso injusto Aggravationis facta quae dabitur vi forma Tabr.

Siyman Chyrewski m

Susepta Maã ex pte Compantone P Simonis Chyrewski ni et Contra PP Albertum et Bartholomeum Fratres inter se germanos Konyskkie mo per Ipos et quos Supradicti P Bartholomeum Chyrewski Konyskki Quota Duode um Florenos Pos ex Magna Summa Decinque quinta Quatuor Florenos Pos per Cum a se Maane ad Compactum verbale in actus Contracta Restantis Et Nullas Suj Maane Requisitiones ad Ips facit nolle Solutionis quin mo Refugio Allaborationis per Judicia cum Dno Alberto Konyskki Duos Cyclhos Siliginis hymalis ad Submissas Ips Expostulationis pro ad Maane Mutuo Data per Eum brevi tempore Exhiberi declarata Similiter ad multiplices Requisitiones Exhibere non Curationis Quinimo Suj pro Extra Ditione Palatie Siliginis Comitare Sib Maane demandationis Tunde per Nuncij Suj Maane ville injunctionis de Injungendo tam Solutione Allocata Quota Duodecim Florenos Pone cumprisione quam Exhibitione memorata

Siliginis

Siquis tum Jmquenos poenis pro recusata Solutione Summae Debiti
Debitoriq; Siquis facta quo debitus infirma tatur.

Szyman Chyrzewski m

Actum vi Curia vi positor Actorum Jnium Plocen
Feria Quarta post Jm Sanctor Jnium Regum proxima
Scilicet Die nona Mensis Januarij Anno Domini
1800.

P. Franciscus Starzewski mnū et Et Specialis Commissa. M Joannis Antonij
bini Nemecio Sokolnicki Tribunis Plocen, Danem S. Balthasari Milewski
Administratoris vi et Contra. Illustrissimum et Reverendissimum Capitulum
Cathdle Plocen tum Petrū Ludmiū Josephum Lewandowski Mathiam Rektori
ski Victorinum Wargaski alis Joannem Paulum Jana Bykowski Canoni
cos Cathdles Plocen nec non P. Josephum Dazbrowski et Simonem Umiński
Denig LL Laurentium Kenal Sigismundum Kiolak Adalbertum manka
Thomam Stary Woyt ac alios Subditos de Bonis Fratrum. Mandatum est
Dds Et Po. Curia Supradictum Illustrissimum Capitulum Dni Sui et Decretor.
vi Arcuata Cadentia Judicia Sua vi Processu vi Causa Allodiata per
Subditos Salvicenses vi pronunc Suj Mandē Principalis Domini per nullas
Violentias Et vi quisitionibus vi Mutuis Actionibus. Ductis et vi Judicio
possessi reperitis cum Suj Mandē Principalibus. latum Panalitatem pro
Epos Violentijs et Debitus adequato non Extendens Die Decima nona mensis
Octobris Ao Dni 1800mo. proxime Allamen Jpsi Supradictum Illustrissi
mum et Reverendissimum Capitulum Motionem ad Judicia Tribunalitia
Rūi Petitiones a Superius de acta Exarata Decreta indebite interposuit,
et Eunde Suj Mandē Principales. ad Sedes Judicia vi juste Decreti. Quare
Suj Mandē Principales Cernentes se gravatos De Dauctione panas quas
Si adequate Extensa non Subditus ac Jmquenos Successive panalitate pro
Indebita Motionis Interpositione ac Principalium ad Judicia Tribunalitia
Rūi Petitiones Executione nec non Conservatione Eorum Principalium.
Circa Pacificas Silvae vi Bonis Wempity Sitae possessionem. Horum atq;
Per quam Solennissime Macte Et tum Catheguriam Expedita vi Sylva
Bi Wempity Immediate Principalis Dni possessionis ac Status Damna
ad Jmum Condnis Suis inOpportune restaurare mittens.

Szymon Starzewski m

Indicatur hac loco Mlata Privilegij Super Munus Ministerialitatis a Sacra Regia
Majestate Regnorum Collati Manu Illustrissimi et Excellentissimi Joannis a Dorck
Supremi Dni Cancellarij propria Subscripti Typo Impressi Sigillo magno Cum
ullaria Communit. Super quod quidem Munus Ministerialitatis Jac Rundeo Laurentius
Marcinkowski de Brzezie. Juramentum ad magnum Crucifixi Christi Domini Praestita
Et Rundeo Laurentius Marcinkowski de Brzezie

debito prestandas Juramento P. Similitate nempe Bonis quibus dapperitis
vi Cure Duobus Lotha vi Statuti Rui prastiti et fieri ctp. de more et Consuetu
Duè per M.R.P. Stanislaum Jankowski de Malachowo Authum et Juradum
et Lothis actus, post quæ peracta Jos Rutidus Laurentius Marciniak de Bnegcia
hanc Privilegium Spria Judicij Sui quæ latione denuo ad se recepit.

Wawrzyniec Marciniak m.p.

Susapta Maõ ex pti Compantione P. Adami Sobieyski incol Cones M. Plocen
Rudzynski Priennam Terra Cathanviensis Rui per ipsum non dicta ad hanc
lem Capient ad Bona pars Maõnes ipsius Citatione, nec data aliqua Pti Maõne
ntia Decembr vi Judicij Imbus Plocens Jõi Secundo post Im Purificatio
nis GVMõ prõ Solicit Dei Lucia Mensis Februarij 1781 Aõ in Plonsko Solu
tionem Pœnæ Simplicis Quatuordecim Marcor Pti pro Ejus indebita deman
dantis provocatione Condemnationis Super a Maõnes ipsius non Solutionis
Solutæ pœnæ ac Contravocationis Sigradecatu Exorato Decreto vi Imõ Satis
factorio Circa Mandatum fundi vi juste Absentiæ dein Pti Maõnes tamp Solutis
ne Attendita pœna qua Juxta pœnis Jus Subtrahendi nem Pti pro Contravention
Ejus Decreto pro Judicij presens hic vi Placiti indebite Concitationis provocat
vi pusillanimiter Aggravationis Eundo Pti Maõnes vi juriationis de Malora
tum Attendi Decreti Executione Pti Maõnes a Solutione Spreenuitæ Pœna
Simplicis Quatuordecim Marcarum Nullitate ac Cessatione Spata Condemnatæ
nis ex his ac Alijs futuris tradi Causa Expiminendis nibus Subsistere nullo
modo Valeres ac Juxta pœnis Statuta quæ Debitus vi forma Latiori.

Adam Sobieyski m.p.

Susapta Maõ ex pti Compantione P. Raphaelis Rostkowski Suo et P.
Antonina Malisewska Centis Suæ mõe vi et Cones Pnõ Albertum
Rudzynski de Franciscum Rui per Jpõ Summe Inuentis Quer
que Uterque Inspõ Vigenti Quinq Põ Decreto Condoli vi Tenido Bona
rum Sobieyno Pœne P.S.Jn. Cnõ Fi P. Laurentij Martyris Solicit Dei
Andreana Mensis Augusti 1774to Aõ inter de P. Stanislaum Mali
sewski Pti Maõnes absentis Centis Judicem Sermanum Rentier debac
tuæ Decursum et Pti Maõnes absentem Centem pro tunc vi Edicti Nate
Rudzynski Jpõ Parentem ab Una, et Supradicto de Pnõ Joannem Rudzynski Jpõ Parentem
Pte ab Altera. portato de actoj Jrria Plocens vi Billete Dei Tertio men
sis Obris Aõ huic modo oblate porrecto Ejus de P. Stanislao Malisewski
absentis Centis Futri Rentier vita functo Agnitæ et ad repetenas Supradi
cti Decreti Executionis Judicij et post Rentem allegati P. Stanislaj
Malisewski decursum Pti Maõnes absentem Centem Jure naturæ Centem
nentis Complanationem Dei 10 Mensis Januarij 1785 Aõ Subtractæ
Judicem Jnium Plocens vi Billete inter Pallegati de P. Franciscum
Rudzynski Ejus Parentem ab Una, et Pti Maõnes ac absentes Centem Pte
ab Altera. Jacta et Consulta. post Exinium Duos Annos per hunc Parentem
Pti Maõnes ac absentis Centis Pater oblatæ ad Mallos Pti Maõnes ad
Eum finis Expostulationes nulle Solutionis nec provisionis a Spata

Summa

Summa provocare ad pensilationis de Cujus Summae una cum provisione Vindicatione ac Jnvaginationis Contravention Mentionata computationi ac Suj Maiae Clausione facta quod Dabitur in forma Iudicii. Rafael Kotlewski it

Suscepta Mihi ex parte Compantione Jnfidelis Lewek Jakubowicz Judaej de Mercatorio Plocensi Suo et Jnfidelium Abraham et Szaja Majer Klewinow Michaelis Zalkowicz Israel Szyntowicz Judaeorum et Incolarum Suorum Regio Mattis Plocensi inne ex et Contra Jnfidelem Lewek Jakubowicz Judaeum et Tabernae ex Bonis Delinquiorum Sub Arrestatorum hominum Attestantibus Dandeis ex Judicio Civili Plocensi Inter Sr Albertum Gniacki ex Gradu Jnfidelem Lewek Jakubowicz ab una, et Sr Josephum Lesewski Burgrae Civili Plocensi Dnum et Sr Jacobum Motkowski Jemulum Pro ab altera. et quia primo Die 26ta mensis Februarij altera Die 29 mensis Aprilis Ultimj ac Regni 1787mo latis Suspectum et Notatum Sne per Jpm Jugiendo ex Judicijs praesentibus Rafael Celbranos Euindedispimam. Crimina sorti per Cum patrati Mattis hominibus patuli per Suos Maiae Subrogatos probationem et Deductionem Jnfidelis Abraham. Stante apud Jnfidelem Abraham Majer Klewicz Mercatorem Viniarij obrepto. Et Jurisperitos Mattis hominibus plurimas Jnvasorum Jnvasa et Species Christen per Eum fomentati et Passores per se Ablatae. de Mandato Suo ad Jpm Advocatum de Sae Civili Plocensi tempore redare Vicarium Ubinam Evictionis Suae Expeta Cupiens ac Jnmunem ac Jnnocuum reddi Suj Maiae ac absentium optio Statutionis Allocati Jnfidelis Abraham Viniarij per se Curti pro Judicijs praesentibus Rafael Celbrano tunc Suo Sufficiente Constatione ac Jnfra Annas Litis Expensas Injuste Inductionis Crimis de Contra Ligio Dni Jnvasionis de Invaginatus Super Jpm panis pro qualitate facti et Delicti primentes de Subrogatus Suj Maiae ac absentium a praten sa per Jpm Signatis Jnfidelis Abraham Convictionem cum Mandato habentis per Cum Curti Ratificationes Elaborationis facta quo ad has Annas Antenati Maiae Coram Actis praesentibus Die 25 Mensis Junii Anno ac Jnte Splendo 1787 ex Plocensi per se Maiae ac absentes Advocatus Cum Interpositae Dabitur ex forma Iudicii.

Sed datum hoc loco. Relatio Dicta Citationis p Judicijs Tribunalis Regni Plocensis Ex Pte m Theodori Sokolnicki Tribunicis Plocens Dni et Sr Francisci Kozerowski Comes Jm Onuphrium Bronowski Plocens Plocensem Capitaneum Gradus Stani slaj Equitem Dnum et Jacobum Sumiłkowski pariter Rpp Joannem Sokolnicki Dni Sokolnicki Authum et Junctis Rota qua Copia extat ex Judicio.

Vocatur hoc loco Relatio Actae Citationis pro Episcopo Judicij Ex Plo M.
Joannis Antonij Sinicio Sabbatini de Imbanus Plocens Dñi et Praelatha
sari Mdusti. Administratoris Cantra Illustrium et Generosi dispinum Ca-
tulum Cathedr Plocens tam D.D. Dazubowski et Omnisti ac Alios per Mdm
Dñi Ilum Pium Stanislaum Jankowski de Malachowo Authum et Jurat
Lecta per Copia constat vi Productis

Vocatur hoc loco Relatio Actae Citionis pro Judicijs praescripti Magni Ele
cturus Ex Plo D. Michaelis Mysikowski Comes Infidelem Judicum
Jakob. Amindatorum Mysikowicz per Mdm D. Vicarium Adamowicz
de Cyprzy Authum et Jurat Lecta per Copia constat vi Productis

Vocatur hoc loco Relatio Actae Citionis D. Judicijs Imbus Plocens vi Romi
Supra Ex Plo D. Petri Sumiatkowski Comes Mantonium Rzepolowski Pro
citus Dñi Vexillifer Dnum ac Infidelem Marek Michaburski per Mdm D.
Pium Dum Ikonium Korbek de Mitkowo Authum et Jurat Lecta per et
Copia constat vi Productis

Romitis Rñi pro Episcopo Judicijs Ex Plo D. Joannis Wolowski Comes Mdm Plo
Wolowski Andreas Petrowicz per Mdm D. Pium Dum Josephum Gregorowicz de Za
lesie Authum et Jurat Lecta per Copia constat vi Productis

Actum vi Rasis vi pertinens actis Imum Plocens Terra Cura
tis per Dñi Sandos Priam Regum pro Scholari Dei Decima Mar
tis Januarij Anno Dñi 1700.

Susepta Protestatio ex parte Compantis ac D. Dionisij Sahocki Nuncii et
Honesti Jacobi Maluzynski Famuli Sui nunc in et adversus Dñm Martinum
Tymki Rñi per Ipsi habita de levatione a se Manes per Absentem Famulum
Quotid Sua Ilustrissimo vi vim alterationis notitia. Supraseri Honesti Malu
zynski. ad Suas pecunias annualia apud se stanguia vanipo modis Primu
lationis ac per Acepto Epo absenti Famulo Rhenano tum Stud Novem
Ilustris Plocens ab Ipso Famulo nuptis Quibus Famuli a Susepta Ser
vitijs abalienationis, Dein Modis Stagnus Signis hypnotis Sui
Privates propriis Ex Agris per se Privatis perspicis nulla habita Rñi Inter
uptionis pterupta et ad Amicabilem ad Cum Solum Requisitionem
vi Promissos Agros. novelo Inventarijs Suis Compabulationis, Adustre
mum Jnitialium nunquam probatas cum Summa Sibi Manifestis
tionis ac alias plurimos Valentios Inquisitionibus peractionis
Rende nota Plegis transgressionis de Injungens Restitutionem Rhenio
nis absentis Famuli ppnij tam Irrogenas pena Juta quae Dabitas
vi forma Latus.

Dionisius Sahocki vt

Susepta Mdm ex parte Compantis D. Dionisij Imbusski Imbusskich de Joannis
Jtij Sedium vi Domis Rzy Sib hereditis Obligatorij Respectus Suos
Ilustr Marianna Zofiae et alterius Marianne Sororum inter se
Suj germanos Imbusskich nunc vi et Cavis D. Ikonium Korbek

et Rodrigum Imbusskich

Jzem [illegible] Kinska vicinam Congis Sonum et Sonorem granarium Posē per Jpōs Occupata Stabli et Integra Substantia Mobili et Immobili falio dō Joannis Jembu[illegible]ski Suj Maāe Ac abundum Somam Parentis Deridā. se Maāe Jure Naturae Emanare, Nihil Ex Eius Substantia velle tributionis quinime Judicia totius Substantiae nullo in fundamento Juris postpositionis Summarum Vonias Jure dō Suj Maāe Parentem multis hominibus mutuo Comiditas ab Eos Detatoribus levare pro sumptionis levalarum Nullibi levationis non nullas Pro se Maāe Respicione detenoratione non nullas rem dispersionis Effectus in Eos Scribus Existens desolationis Sylvas per Continuam Virgul las Excisionem devastationes Exinde Suj Maāe injunationes Vindicatione Jtaq Substantiae cum dans Calculo Extradite nēq Jnventarios Vanij generis ac Auctionis alienationis Curatio laborum ac laudimios Ejj Compensatione quasis pro tensionum devij Documentos ad hanc Substantiam singulare per Jpm Intercepto Extradatione facta quae dabitur in forma latior Usus fructus ac proventus Judicio percipiendi Ed astruendi. Quota Systam Ilanae Polone per annos se Maāe ad Compad verbale Mutuo Contracta nolle Solutionis. A tum injungens Solutione Jtaq Summas ac quota una cum pensionibus

Dyonizy Jembuński ll

Suscepta Maāe ea fide Compantione P. Jnuncis de Kowalska P. Simonis Sulkowski in Loco Residentiae drambarke Comes in Asia P. Petri Dramin ski nnē Suprascripti Manti Suj ri et Comes PP. Josephum Chadzynski et Jnuncis de Kwasiebinska ob Josephi filiam vicinam Congis Sue per Jpm Quota Quadragesima Tyras quemlibet Tyras Jmgata ob Empcio numerando ea Summa Majori Octoaquista Tyras per Suprascripd ob P. Josephum Kwasiebinski Jpm Comes Parentem a Sua Maāe Manto Ad Compad Verbale Mutuo Contracta Quotantis Ad Mullas Sue Maāe Manti Requisitiones ad Eis Jactas nolle Solutionis nec pensionis a praenuncita quota pecuniae Valle pensitationis quinime defugio Allaborationis Exinde Sue Maāe Manti valle injunationis de Vindicatione Jtaq Jplata quota una cum pensione Jacta quae Dabitur in forma latior

Jnuncjata z Kowalskich Sulkowska ll

Piotr Dramiński Jmp

Suscepto Mão de pili Compantãne P. Thome Chrzyzynski ui et Cene
Em Joannem Sutkowski Rnī per Jpī Laude Viginti Trium Horarum Polone
ad Compactum Verbale per Eum a Sy Maane multum Contractū brevi
tempori Solen declarate ad Mullas Sy Maane ad Jpī fuit Requisitate
nes Nolle Solutionis nec provisionis aplaudi quorum Vellepenita
tionis Dui Sem Duos Cognitos hordy ac Unicos Partus Coretki Silgi
nis hymatis mensure Varsauiens per se Maane Sas Auxmadas
alio longiores Quadraginta
non restitutionis Ad Atramum Damnorum Sad Substantiam Sy Maañe
hæreditariam Spectans Sua Sad Summas a Sy Maañe per Jpī in Obliga
tionem agi Si Bonis Sutkowo Sub Vide Expensis Mandare recusa
tionis Eande Sy Maañe originalem de Vindicatione Jtem Jpī Laud
Quota cum provisione ac Extradictione premissorum longuiori Do cumen
tor Sne non Jmoganes pono facta quæ dabitur in forma latior. Jomasp Chrzyzynski ut

Suscepta Postulatio una cum Maañe de pili Compantãne P. Thome
Chrzyzynski Sui et P. Andree Chrzyzynski Fratris Sui germani nnē in
et Cene P. Antonium et Mariannam Virginem Jumpti Fratrem et Sorem
rum inter se germanos Sutkowskie nnē per Jpī in Una Villa Scum Pivare
Commendo Rosa P. et Contentionum Negotiorum temporibus Existentium
Salutatis Sy Pivare mullis in locis vanip Coram personis Jniq la
sionis Diffamationis postpartionis Verbis aspero honorem ei ta
mulandi ac Bonam famam denigrantes Affectionis per Suppositum
P. Antonium Sutkowski Quota Viginti Sex Horarum Polone ad Compa
dum Verbale a se Pivare multum per Eum Contractū brevi tempore
Solen Asseuratæ ad mullas Sy Pivare ad Jpī fuit Requisitate nes
nolle Solutionis nec provisionis aplaudi quota puniendis allegatis
tionis de Cujus quota una cum provisione Vindicationem tum Jmogane
ponis ipsu Attentati Violentias per Jpī Sumultus facta quæ dabi
tur in forma latiori Jomasp Chrzyzynski ut

P.P. Jubianus et Antonius Zinowicz P. Andree Grzynski filij animo P.
Franciscæ Rutkowska Sortium ei Bonis Magnus et Masnowska Sub
hereditas provocati Suis et Jllmis Admī Revdi Pauli Grzynski Ecclesie
Missionum Presbyteri Jnstitis Sy germani nnibus Jn et Contra Supranoi
ptum P. Andream Grzynski Champinum Parochum Suum alias M.
Ludovicum Szymakowski Dapiferum Terræ Cuiaviensis Ecclesie
Unicarum Collatorem Maati Sunt Dñs Ex Co. Luis Montelnad M.
Szymakowski Desiderantes Provectus Ecclesiasticos Augere et Comu
lare Compositionem quamq ipsis Extradictionis pro re Ipsos Ecle
siarum Magnos Dainæ Manipulatis quæ viante Extradebatur

cum Sepefato S. Andrea Chrynski Suos Maañes Parentes Nullius
Juris Prejudicio Summo cum Judicio ac Maxima vigilia Suos
Maanes uti hæres Solium hæredum Juris, Juriaq; tam Suprascripti
Parentis quam Suj Maañes ac Successores Dicti Solium hæredes ad
ultimi Testamenti mentionem Decimæ Manipulationis quæ libet ab perpe
tuis temporibus Absentis Testatores Patres Suj Maañes Canones
ac per hanc Compositionem injunctis Obligationes fortunæ tam Materna
quam Successionalis, solis Heredibus ob S. Andrea Chrzyzynski
Suos Maañes ac abunes suthis Amillalis Devolute ut Suos Maanes
Jure Successivo devolute per Aludidem Parentem perfuso De Nulli
tate ac Cassatione Gravamitis Complanationis ea hic ac Alijs Robo
Subsistere nullo modo valentis promptitudinis Testatoris Veriusq;
Sexus Religionis hymenalis ac Solutionis Dicus S. Florene Polone
pro re Superius specificate Ecclæ Universæ Justa antiquum
Usum tam Jmpanes panis Hes Palz Hes quam Solemnissime
Maañtur. Fabianus Chrzyski M
Andreus Chrzyski M

Vidratus hoc loco Relatio Data pro Judicijs mensis hic in Regia Celebrandis
Per Me Stanislaum Sutkowski Comitem Suwaszborskiego per M.D.S.P. Joan
nem Stanisl. de Lempino Authum et Jurat. Lotæ per Cyria castal. In
Judicio

Actum in Regia in positione actus Trium Plaustrorum
Scata per Tres Sanctorum Trium Regum pro Solitis Die
undecima Mensis Januarij Ao Dñi 1800

Suscepta Mão ea fide Compantione Nemoti Antonij Chudzynski Cives
Jnis Pantenium Uminski Rue per Jps Justa Quadrigarita Sua Florene
Polones per Cum ad Compatum a Si Maañes Mutuo Contracta Longij
temporis Solis Assecurata ad Multas Suj Maañes ad Jps Jud. Requisitiones
nulle Solutionis nec provisionis a Quota quota parcione alle pensito
nis Quinimo de Justis Alluborationis dicis Pantenarij Suj Maañes
propij a se Maanes per Cum mutuo Accepti nulle restitutionis Quod
Suj Maañes Injunxim Cenationis de Undicatione Jtaj memorata quota
cum provisione ac restitutione Dicti Pantenarij Juta qua Dabitur in for
ma Latin. Antoni Chudzki M

Redatur hoc loco Relatio Data Judicijs proxime hic in Regia Celebrandis
Per Me Illis Dñm Stephanum Sutki Capitaneum Cmesinum ac Sp
Lenovski Starostam Rzepobudz. Rubriki per M.D.S.P. Leonem Micielski de Regia
Authum et Jurat. Lotæ per Cyria castal. in Judicio

Suscepta Mão ex prti Compantione P. Caroli Turski Scu et P. Joannis Pitkowski Equalis Virginis pro P. Nicolaj Kwasiborski Relicta Contio Duos Antonij Pauli alij Joannis Fratrum inter se germanos Konickich N.P. otaj d Ignatij Kwasieborskich unā in ol Cone M. Paulum Sitkowski Da pisa Lukowicze vidā de Nullitate ac Cassatione Condemnationis in Ante acta Judicijs prescriptis in Plonsko Celebrata Causa in Castro in hac Subsellijs nempe in Judicio Tribunalio Cri Petricoviae ac in Judicio prescripto promota. ex Inū pro Ejus Judicijs prescripto interpositivo edi Mão ac Abrumpitus edi Oblata ex his ac aliis in hac Subsistere nulle modo valens facta quod dabitur in forma latior Karol Turski st

Suscepta Mão ex prti Compantione P. Caroli Turski in ol Cone M. Joannem Konopski Cri per Ipō Quota Viginti Quatuor Korcz Plonz Plonte in Regio Polonico Quadriduo per Ipō a se Mão ad Compadum Verbale Mutuo Confronte Cruciz tempore Sedi assumpta ad Mutuas Suj Mão ad Cum facta Ligustationes nolle Sedationis nec prioris explata quota prioriae Vellz pensitationis quinino Ipsius Albanationis Curiis Vaj quota una cum prioriae Vendicationis facta quod dabitur in forma latior Karol Turski st

Suscepta Protestatio ex prti Compantione P. Laurentij Uniejowski in ol Cone M. Gabrielem Uniejowski Cri per Ipō Suj Procuratorem in Oppido Rawa proventu Nullo habito Cri Mullis in locis mihi Coram proxis Injurioso diffamationis pretpositionis Verbis asperis humorem vitiosum ad Cruciam famam denigrare Affectionis Comminationum Variar Ipsallationum Innatium nunquam plenarie Cum Summa Ignominia obligationis ac pert Curatore ac Convalescere ni ab Amicis defenderetur Omnino Conationis Cuide mala Cujis transgressionis ac alias Pēs lentiar et Juvene inciliar Facta quod dabitur in forma latior

Wawrzeniec Uniejowski mpp

Vid calur hac loco Relatio Partis p Judicijs Ipsius hic in Rawa Celebratos Et Ple Honesti modi Contra Dm Antonium Uniejowski per Mdm P. Rois dum Leo Micajck de Rawa Authum et Jurad Rota p ut Copia Extat in Judicijs.

Vidrastur hac loco Relationes Edi pro Judicijs praedictis hic in Rawa Celebratos Et Ple SS. Simonis Chyrowicki Cones SS. Konopskie Knotowicki Ludowicki Kucinski Dzierzanowskie Dzikowski Wolski per Mdm P. Stanislaum Madecki de Niemojewo Authum et Jurad Rotā p ut Copia hinc extant in Judicijs

NS. Videatur hoc loco Relata p Exhibitionis Edicta Citationis Ex Pte S. Mie
cynski D. Plebanu Comes S. Antonium Kasprzudzki per M.P.P. Albertum
Ignacak de Kossobudy Authum et Jurad. Lecta p ut Copia extat in Actis

Similis Relatio Edicta pro Expos. Judicijs Ex Pte P.P. Lenguowskich Comes P.P.
Siemiatkowskie per M.P.P. Paulum Lyda de Siemiatkowo Authum
et Jurad. Lecta p ut Copia extat in Actis

Similis Relatio Edicta Citationis pro Expos. Judicijs Ex Pte P.P. Malinowskich
Comes P.P. Ostrzykowskie per M.P.P. Thomam Sadrak de Malowo
Authum et Jurad. Lecta p ut Copia extant in Actis

Similis Relatio Edicta p. Judicijs Expos. Citationis ex Pte P.P. Praxedowskich
Comes P.P. Emilia Malinowska Rzepotowskie per Nunc. Mtem Lecta p ut
Copia Extat in Actis

Similis Relatio pro Expos. Judicijs Edicta Citationis Ex Pte S. Antonij Pa
dowski. Comes P. Sutkowski per M.P.P. Gregorium Kalinczak de Unie
now Authum et Jurad. Lecta p ut Copia Extat in Actis

Similis Relatio Ex Pte P.P. Latkowskich Conjugum Comes P.P. Karwowski
Archutowski per M.P.P. Mathiam Kalinczak de Ostrowie Nunc
Authum et Jurad. Lecta p ut Copia Extat in Actis

Similis Relatio ex Pte Egni Francisci Dzierzynski Comes Mlecki
per Nunc. Mtem Lecta p ut Copia extat in Actis

Swapta Mão ex parti Compartitorum Josephi Skarzki vi et Cone Jmo
Valentinum Rekiewicki mē per Jpī Hum Undecim Circhos Mensura
Varsaviensi ao 1785 a S. Maane per Jpī modo amicabilis pacifi
Ad Mutuas Suj Maāis ad Eum finem requisitiones nolle notificationis
deni quota novem Manus Plene pro una Expensa Maane Varsaviens
complis ~~prioribus~~ delitescunt Exhibitionis Suae Suj maāis
nationis de Jmpungunes Jtaj Jp tanti hinc Citationis ad deman
dans Solutione quota tum Jongosias parvis finito quae debitur
in formalitatem Quinimo dissuejo allaboraenis

Josef Skarzecki

Videatur hoc loco Relatio edicta ad Sedem P.P. Jupadly Jpm Judicijs pro
cessus hic vi Razia Celebrandos Ex Pte Jm Zielinski Castellani Lipnicen
Cone M. Josephum Ouicki per M.P.P. Franciscum Domeradzki de Rasp
tury Authenem et Jurad. Lecta p ut Copia Die Nona Mensis et Anni
Currente

Similis Relatio pro Ejus Judicijs Ex Pte Jnfidelium Lucek Jaskowicz Abraham et Szaja Majorkowiczowie Judaei Plurimum ac Alias Cone M. Radzymiński. atq Jnfidelium Lucek Jaskowicz per M.R.P.P. Nicolaum Orlikowski de Anielino Authum. et Jurad Rota put Copia Extat ui Jnducitis

Similis Relatio p Ejus Judicijs ex Pte P. Thomae Ch. Dzyalyński Cone P. Joannem Suttkowski p Jdem per M.R.P.P. Adamum Dziach de Cyndały Authum et Jurad Rota put Copia extat ui Jnductis.

Similis Relatio p Ejus Judicijs ex Pte P. Petri Chanyński Cone P. Andream Babicki per Eundem Mem. Rotam put Copia Extat ui Jnductis

Decantatur hoc loco Relationem Jdem Relationem p Ejus Judicijs Ex Pte P. Thomae Jatkowski Cone P. Chanyńskie Chanyński Nadrutowski Jatkowski Rozanowski atq Kowalski per M.R.P.P. Thomam Dynda de Chanyny Authum et Jurad Rotam put Copia extat ui Jnductis.

Decantatur Similis Relatio ex Pte P.P. Josephi Jaroscki Domiancwski Dmi Dzierżkich Trembickich Nugiński Cone Illustrem Elisabethem de Krasnystaw Dzierżkie ob M. Stanislaj Dembowski Vexilli Sami Zakroczymensis R.C. Vidua Rzyckie Dzierżanowski Chrzanowski Jaroscki Dzierżkich Domiancwski Rozanowski Kurowski Kamieński Comielowski Niegowskie Nogdańskie Krupowskie Congio per M.R.P.P. Nicodemum Wlasc de Dudzice Authum et Jurad Rota put Copia Extant ui Jnductis

Similis Relatio p Ejus Judicijs Ex Pte mm Wesłow Cone M. Dorkowski per M.R.P.P. Romam Dynda de Chanyny Authum et Jurad Rota put Copia extat ui Jnductis

Suscepta Mão ex parte Compartitionis P. Adami Czarnowski Suo et P. Mariannae de Malisewskie primi ob P. Adami Krzywkowski Secundi ad primos voti Contis Suae ex primi Mariti Dominici Radzialalis nunc ui et Certa Jnstructione Mitowski Rnē per Jpm Omissis Naturalibus Successibus ob P. Adami Krzywkowski Abentis Contis primaevi Montis Luco Magis Onus Jnfrascripti Rotae Duplicis Quatuordecim Marcarum Polonicarum Dicm Contis ui Jnsuto D.P. Mitowski Die 11 Mensis Julij 1702 Ao. Jnter Jpm ab Una, et Repositum ob Sm Adamum Krzywkowski ex Alia. Ex Pte ab Altera emanato Actus prosenes Die 24. mensis et Anni Eorū Oblatuato ob Eos prion Mandi Adjudicato et Solui Jnquisito Suj Maane ex abentis Contis ipsis Solutionis Querelis pone pro Judicijs ui Plurimum Celebranos indebite Conclationis processu impertinenter aggravationis ac Jnstructionis Litis Expensas injuste Jnductionis de Jndebita Stagij Suj Maane, ex abentis Contis vexa. tum processu Aggravationis ac Jnjuganes poenis Juris quo Dabitur ui Jnmatetur.

Adam Czarnowski ll

Suscepta Protestatio ex prti Companthoris D. Gabrielis Unienyski vi et Cone
S. Laurentium Unienyski. Qua per Jus vi Una Villa Scum Pisanes Commanens
Suj Pisanes Nullis vi locis Vanis Coram pretensis Syspitnis temporibus viis
lesionis diffamationis post positionis Verbis apertis honorem vitam et ad
bonam famam denigrantes Affectionis Imalium nunquam pbatos cum
Summo Ignominia obtentionis, Cemeriationum Vonis Impallationis et
inde Meta Plegis transgressionem de Imagines Stajs Super Jpis panis facta
que Debitus vi forma latis.

Gabryel Unienyski vt

Videatur hac loco Relatio dicta pro Judicijs prosequendis vi Regia Celebrando Cionis
ex Pte S. Alberti Pomianowski Comes DD Thomam Karpenski Simonem Bogdan
mie Ludovicum Kamienski Siginium Radalbucki Franciscum Cyminski Barthe
lomeum Siemiethowski pro MRPP Nicodemum Kurtius de Dirdgwo Authum
et Jurad Rota p vt Copia Cartal Die hodierna vi actu Contenta

Similis Relatio capta PP Studnickich Kotkowskich Comes M Konetzpolskich Camnän
Ivum Dobianum pro Expas judicijs per MRPP Valentinum Lucianum de Drohoi
stice Authum et Jurad Rota p vt Copia Cartal vi Ducis

Similis Relatio ex Pte S. Rapacki Comes MM Pilchowskie pro Expas judicijs per MRPP
Laurentium Marcinkowski de Dreszce Authum et Jurad Rota p vt Copia Cartal vi Ducis

Suscepta Mão ex prti Comparthoris D. Brygitte de Kwasiebowskie
primi de P. Stanislaj Bojanowski Secundi Expar Vte de S. Laurentij Pisano
wski. Relicta Comitissa Ducissa vi et Comes Mo Jacobum Sulkowski rnt
per Jpm Emunda pro Cum a Si Maãnes Super Summam Dolalem se
Maãne de Bonis Paternis et Maternis Comurnens Coram actis Prãs
Plebanes ea Nulla Data et Amplo Cessione Suj Maãnes Donec per
Cum perstipa Vi et Violenter Expulsionis, per quam Expulsionem
a Recognitam ex Simulu Capionem Mundo Sustentanes Villam
Suam Maãnes privationis Imuper Erude. Suam Maãnes injuria
nis de Nullitate ac Expulsione Dicta Capionis ea his ex Ubijs nibus
Subsistere nullo modo Valens tum Imo gamos panis Cpte Compos
facta que Debitus in forma latis

Brygitta z Dmowskich Kwasiebowska vt

Adum vi Relatis vi positione actus Trium Plurm
Subbo post Ini Sanctos Trium Regum prã Sabbti
Die Decima Secunda Mensis Januarij Aõ Dni
1788.

pz Videatur hoc loco Relatio edita p Judicijs praesentibus in Ruiae Celebrandae Ex Pte G Babecki Conc GG Maczewskie Conqo per MRPP. Thomam Dyrda de Chanyny Authum et Jurat Rnta p ut Copia Exstat in Productis

pz Similis Relatio ex Pte GG Sumiełkowski Conc GG Lugowskie pro Eiusdem Judicijs per MRPP. Paulum Lyda de Siemiełkowo Koziebrodzkie Authum et Jurat Rnta p ut Copia Exstat in Productis

pz Similis Relatio ex Pte G Valentini Dzierzanowski Conc G Stanislaum Tyska. per MRPP. Gabrielem Kasperski de Galemino Authum et Jurat Rnta p ut Copia exstat in Productis

Similis Relatio edita p Eiusdem Judicijs Citationis Ex Pte M Pauli Sułkowski Dapiferi Lukowiensis ac Alior Conc GG Turski Chyczewski Koniecki Kwasiegorski Pitołowski ac Alios per MRPP. Joannem Stosiak de Lempino Authum et Jurat Rnta. p ut Copia Exstat in Productis

Suscepta Mandatio ex Pte Comparitione Gg Nostra Mathaei Lugowski suo et GG Antonij et Michaelis Lugowskich et G Valentini Lugowski Sterilitate decessi sui Maiorum et absque fratris germani nne Cum G Nicolaus Siemiełkowski me per Trno suo pro Judicijs praesentibus Ruiae Celebrandae respectu dimissionis quorundam agrorum pacti per praedictum et G Valentinum Lugowski Sterilitate decessum Maiorum et absque fratrem in quota undecim ad Extenuandum obligatur post Extenuationem eiusdem quoad sui Manifestationem et absque Concitationis praesumptionis in litis expensas Inductionis de Indebita Itaque sui Maiorum et absque vexatione et processu aggravatione in postaque agrorum in ante in quota quadam Pietin quantum per et G Valentinum Lugowski ad extenuationem dimissorum ad Maiorum et absque tam Jure naturae quam Successive pertinentium dimissione pertinere ~~[illegible]~~ quod praeterea dabitur in forma Latior p Maiorum et absque haereditariorum. Mateusz Lugowski

Contradicta

indrat

videlicet hoc loco Manifestatio et Ptis Compar-
tione G. Gregorij Nadratowski Suo et GG Bar-
bore G. Valentini Joannis Vini nnis Strzeszewski
BCPtis Mariannae G. Ludovici Kamienski Contum
Nadratowskich Soror Suor germanar nnis
tum Hedvigis de Wiadrosłuie G. Bartholomaei
Szymiętkowski Contis Sorori Suae abuterinae
ac Eorum GG Strzeszewski Kamienski et Szymiętko-
wski Socerorum Suorum nnis G. Ulrici Radum Nade-
mum Sielski Praepositum Sorbiensem idque de re-
cuperatione Inventariorum cum accrescentia
rerum Mobilium ac totius Suppellectilis dome-
sticae fatis ad G. Barbore de Drozdowskie primi
ad G. Thomae Zabolskiej Secundi et post vota G. Ca-
roli Brzeski Contis Sterilitate decessae Maiorum
et Abrae Sororis avunculari derelictae in se Maiorum
et Abrae devolutae apud Ipsos haereditatem ac summam
ejusdem ad Maiorum et Abrae Sororis avunculorum proprie-
ad per Ipsos a variis Personis levatae atque Sub-
ditorum cum Canentia laborum se Maiorum et Abrae
Iure successivo respiciens aliarumque Circumstan-
tiarum quae facta fuerunt in paruta copia ex-
tat in productis.

Gregorius Nadratowski

Suscepta Manutio ex Ptis Compartione
G. Mathaei Duplicki Coram Infidelem Ju-
daeum Abraham Eliaszewicz Tabernae
in Bernis Plonna Nobilium Arendatorem
nnis per Ipsos Certo tempore secum Maiorum
Existendo in oppido Plonsky quinque
aureorum Lungaricalium in Domo propri-
ratoria per se Maiorum in Mensa expo-
sitorum publice quarimodo ad Conser-
vationem acceptionis Eorumque aureorum
nolle restitutionis qui hisce apud se

apud se Celando acceptionem praefatorum
aureorum hungaricalium denegationis circa
requisitionem restitutionis praefatorum quin-
que aureorum hungaricalium sui Maiorum
infestationis pro pectore acceptionis et
humi prostrationis concussionis variarum
comminationum appellationis irrealium ob-
jectionis honori institutionis laesionis
diffamationis exinde ex leges Rm pro
cessionis ac aliarum praetensionum et in-
manlatior facta quod dolet ut supra

Mateusz Duplicky st

Suscepta Manifestatio et Rm Comparitione
Ex Joannis Chyczewski Suo et Ex Mariannae
de Dłużniewski Contis et Leonardi Ac Stepha-
ni Chyczewskich filiorum suorum nomine Ex Ex Fran-
ciscum Gościeński et Dorotheam Męczewska
Conjuges atque Antonium Parentem Stani-
slaum Paulum Ignatium ac Bartholomaeum
atque Mariannam Virginem Juniptam filios et
filiam Bojanowski nomine per Ipsos in una
villa Bonorum Chyczewo secum Maiorum Commanen-
do continuo secum Maiorum rixarum Excitatio-
nis pascuorum liberorum in Gradu Bonis Sili Ma-
nifestarum possessione haeredibus in simultum
Ipsis et aequaliter gaudenti denegatio-
nis oullatorum Manifestarum aliquotiis infesta-
tionis sui Manifestarum circa praemissas
Injurias se se opponere verbis asperis
et Cerrosivis affectionis Manifestarum
et absque multotiis laesionis diffamatio-
nis per Ex Gościeńska certo tempore oulla-
toris Maiorum in Campis Bonorum Chyczewo aggre-
vationis

aggravationis Colaphisationis pilij decerpti
onis oppressionis Comminationum variarum palla
tionis Oscillatorum per oppressiones ac servitijs
amotionis per omnes Inculpatos Maanc et
alias sepe sepius dishonorationis multis vulo
cis Coram varijs Personis honoris detractio
nis famulorum Maanc fomentationis et aler
vitijs amovere praesumptionis Exinde Cum
leges Rnum processionis ac aliarum violentiarum
et inconvenientiarum facta quae dolet inferma
latur.

Jan Chyczewski

Suscepta Maatio ex Pti Comparitione Josephi
Rupienski Cum Ludovicum Chyczewski rne per
Ipsum formata quadam ex ro rerum variarum var
saviae in Curru Chyczewski depositarum per
quemdam malevolum hominem nocturno
tempore ablatarum sub praetextu quasimodo
in attendentiae et Invigilantiae Maanc objectae
Injusta ad se Maanc pretensione primitus
arresti super res Mobiles Maanc proprias
Impositionis ac deinde vaccarum trium
Maanc propriarum undecim aureorum hunga
ricalium valentium in recompensam hanc
rerum varsaviae ex Curru nocturno tempore
per Malevolum hominem Susceptarum per
Maanc autem Invigilari et Custodiri non appro
missarum volenti modo Interceptionis usufru
ctu ab Ejusdem vaccis Maanc privationis Eandem
vaccarum pro libitu suo divenditionis modum in
vendi et sustentationis vitae receptionis
Exinde Maanc Injuriationis ac aliarum Injuri
arum et Extensionum facta quae dolet in
forma Latur. Josef Rupienski

Idem hac vice Relato et tradita Citatione pro
Judicij prodeg tua ac Ranege celebrand Sinec
et Curia Sti Gregorij Barbard Sti Valentini Joannis
Civitatis Ulmensis Dilis Mariscal Sti Ludovici
Teutonicor Ordinis Wandalicis de Stadijs de
Landshut et Bernstein Comitij Sigismundi Comitis
Arcubus et Illustris Dni Nicolai Scultetij Dni
perpetui Sortilegij per Nobiles Dnos Hieronymum
Egrecium de Egrecium ambos Consiliarios Curiæ
Judicij Citationis ad hoc Citatos nec
non Judicium ad hoc Citatorum

Similes Relatio Judicij Dni et Curiæ Mgri
Andreæ Antonij Schustrichij Ludovici Stark
Civis Nicolaiensis Mercurij Dni Andreæ
Sturmeyer Joannes Lukofij per Nobiles
Hamidæum Jankowsky de Matuchowo ambos
Consiliarios Judicij Citationis ad hoc Citatos

Similis Relatio Judicij Dni et Curiæ Mgri
Theodori Schustrichij Michaelis Stark Civis Wra
tislaviensis Bursarij Curiæ Relatio Schmeck
ro ad Sti Joannis Burgensij per Nobiles
Hamidæum Jankowsky de Matuchowo ambos
Consiliarios Judicij Citationis ad hoc Citatos

Indefatigabilis Relatio et tradita Citationis Judi
cij pro prodeg ut supra celebrand Sinec et Curiæ Mgri
Joannis Antonij Civis Nicolaiensis Schustrichij Ludo
vici Stark Civis Wratislaviensis Theodorici Schu
strichij Michaelis Stark Civis Wratislaviensis Bursarij
et Curiæ Sti Nicolai Burgensij de Relatio
et Curiæ Sti Joannis Burgensij per Nobiles
Hamidæum Jankowsky de Matuchowo ambos
Consiliarios Judicij Citationis ad hoc Citatos

Similis Relatio dicte Citationis Judicij
prodeg Lien Ranege celebrand et Curiæ Mgri Joan
nis Antonij Schustrichij Nicolai Stark Civis
Olsnensis et Rumerodensis Comitis Comitis
Caroli Stark et Sti Nicolai Civis Wratislaviensis
Dni Nicolai Scultetij Dni perpetui Sortilegij
Hieronymi Egrecium de Egrecium ambos Consi
liarios Judicij Citationis ad hoc Citatorum
Judicium ad hoc Citatorum

videat hoc Relatio extraditae Citationis pro Judi-
cijs praesentis Servae ex Parte M. Joannis Antonij
Sokolnickij Tribunalis Plocensis Confidentem Judaeum
Abraham Herszkowicz per MRPP Stanislaum
Jankowskij de Malachowo auth. et jurat. ~~[illegible]~~
~~[illegible]~~ recognit.

Similis Relatio extraditae Citationis pro Judicijs
praesentis in Rauga Celebrandis ex Parte Gen. Mathaei
Duplickij Confidentem Abraham Eliaszewicz
Tabernae in Kancelaria per MRPP Laurentium Bie-
galeckij de oppido Gora auth. et jurat. recognit.
prout extat in productis

Similis Relatio editae Citationis pro Judicijs
praesentis in Rauga Celebrandis ex Parte Gen. Francisci
Dobrskij Confidentem Hrzeszowskij per MRPP Pau-
lum Benewicz de Benewo auth. et jurat.
prout in productis extat

Similis Relatio pro Judicijs praesentis editae Citationis
ex Parte Gen. Stanislai Gurnowskij M. Francisci
Dobrskij per MRPP Paulum Benewicz de Bene-
wo auth. et jurat. recognit. prout extat in productis

Similis Relatio pro Judicijs praesentis in Rauga Ce-
lebrandis editae Citationis ex Parte Gen. Joannis
Hrzeszowskij avunculi Nicolai Joannis Valenti-
ni Gorskich Sororis per MRPP Paulum Be-
newicz de Benewo auth. et jurat. recognit. prout
extat in productis

Similis Relatio editae Citationis pro Judicijs praesentis
Servae ex Parte MM. Antonij Ignatij Francisci
Josephi atque Benignae M. Mroczkiewicz
Conjugatis Kossobudzkich Confidentem Illustrissimum
Stephanum Gorskij Praepositum Rauguae
per MRPP Joannem Stufiak de Lempin
auth. et jurat. recognit. prout extat in pro-
ductis

Similis Relatio editae Citationis pro Judicijs
praesentis ex Parte Gen. Joannis Gorczynskij Confi-
dentem Abraham Eliaszewicz per MRPP
Laurentium Biegalecki de oppido Gora auth.
et jurat. recognit. prout extat in productis

videatur hoc loco Relatio edictae Citationis pro judicio
praesentis in Rovigo celebrandae ex Parte Generosae Agnethis
de Stawyczice ad Martini Gyszomierski Relictae
Contra Viduae Generosi Antonii Marauski per MRGP Rajcha
Chen Krzyszczak de Kietkowo auctoritate et jurat. pro ut extat
in productis

Similis Relatio edictae Citationis pro judicio praesentis
in Rovigo celebrandae ex Parte Generosi Joannis Parentis
Agnethis ad Generosi Joannis Matowieski Relictae Viduae
Evae Generosae Antonii Rzeszotarski Contra Generosum Grabowo
Generosi Adamum Niedrosky Stanislaum Duplicky
atque Succres et ad Evam Niedroska pro creatis
per MRGP Joachimum Rozwalski de Strzeszewo
magna auctoritate et jurat. recognitis pro ut extat in pro-
ductis

Similis Relatio edictae Citationis pro judicio
praesentis ex Parte Generosi Joannis Grabski Generosi Adamum
Maleuski per Eundem MRGP Joachimum Rozwalski auctoritate
et jurat. recognitis pro ut extat in productis

Similis Relatio edictae Citationis pro judicio praesentis
ex Parte Generosi Benedicti Maleuski Generosi Adamum
Maleuski per MRGP Joachimum Rozwalski de Strze-
szewo magna auctoritate et jurat. recognitis pro ut extat
in productis

Similis Relatio edictae Citationis ex Parte Generosi
Joannis Parentis Agnethis ad Generosi Joannis Mato-
wieski Relictae Viduae et Evae Generosae Antonii Rzeszo-
tarski Contra Filiam Grabowo Generosi Adamum
Maleuski ac Lucam de Rylichel Generosi Jerosnicki
Contra Seu utriusque Conjuges per MRGP Joachimum
Rozwalski de Strzeszewo magna auctoritate et jurat. re-
cognitis pro ut extat in productis

Similis Relatio pro judicio praesentis edictae Cita-
tionis ex Parte Generosi Joannis Grabski Generosi Relictae
et Successores ad Generosi Francisci Meleski ac Joannem
Sobolewski Tribunalis per MRGP Joachimum
Rozwalski de Strzeszewo auctoritate et jurat. Reco-
gnitis pro ut extat in productis

M Antonius Kossobudzki Suo et MM Ignatij Francisci Josephi atq Benignae M Mroczkiewicz Comissionis Thesauri Rm Regentis Contis Kossobudzkich atq G Mathiae Starczewski Burgrabij Cuiusq Mtis nne Sanus Rmi Qua Ipse Relationem Ad Citationis pro Judicijs praeq hic in Raugh Celebrandae ad Cassandam Condemnationem Servienti ex Parte Suae Rmtis et absq ad Praeposituram Ecclesiae Raugiensis per Mtem Rm Gnalem Providum Joannem Stofiak de Lempino authoritate et Juratione die hodierna Coram actis praesentibus Recognitam mente Legis approbavit Confirmavit prout praesentibus approbat Confirmat praesenti Sua Recognitione praemissa firmante

Antoni Kossobudzki mp

Suscepta Maatio

Honoratus Joannes Wadoski hirurgus ~~[illegible]~~ in et Cum M Joannem Chamski ~~M~~ Tribunalis Petrecz Maatio est idq ex eo Qua Idem M Chamski Existens in morbo periculoso Cecitatem oculi in se praeseferente se Maanae ad Sanandam Conduxit ~~[illegible]~~ Compactum respectu adductionis ad Sanitatem oculi pro Summa Sexaureorum hungaricalium ~~Condictarum~~ Secum Manifestante perficit et Cum Suus Maans Varsaviam pro medicamentis pro duobus aureis hungaricalibus miserit Et Eadem medicamenta apportata Juxta praescriptionem Extiterint Jisdemq medicamentis Suus Maans ad Sanitatem Condem M Chamski ~~[illegible]~~ E hanc Condictatam quotam ~~[illegible]~~ Sibi Maans E adduxerit Suprascriptus M Chamski

Tribuere

In Christi nomine Amen
Anno Dni Millesimo Septingentesimo
Octuagesimo Sexto Indictione Quinta
Die vero Vigesima Mensis Julij Pontificatus
Sanctissimi in Christo Patris et Domini
Nostri Domini Pii Divina Providentia
Papae Sexti Anno Septimo Coram Nobis
Notario et Testibus infrascriptis ad
Domum habitationis Infrascripti Joannis
Antonij Lutkowski Sitam in Platea
Grodnensi Ubi ad Infrascripta Exercenda
Officia Residet Personaliter Constitutus
Reverendus Dominus Joannes Antonius
Lutkowski Parochus Ecclesiae Parochialis
Sancti Joannis Baptistae Civitatis
Grodnensis

non dimissionis nec Summae Quin
gentae Septuaginta Sex flor. Pol. ad ratio
naliter Summae Mille florenorum Pol. Exolu
tae nolle persolutionis nec provisio
nis pensitationis Exinde Injuriatio
nis aliae Injuriae peractionis de
vindicatione ejusdem Summae Quin
gentae Septuaginta Sex flor. Pol.
Sili Maiori cum provisione debitae fa
cta quae dabitur in forma Latior.

Florian Rybicki

SS. Josephus Chodzenski et Francisca de
Kwasieborskie D. S. Josephi Kwasieborski
filia ex D. S. Barbara Charzynska pri
mi ejusdem D. S. Kwasieborski Secundi ex
post voto S. Josephi Signicki Comte pro
creata Sortium Bonorum Wilkowo Pa
wlaki et Milaki haeredissa alias in
vicem Conjuges et quidem Consors in assi
ejusdem Mariti sui in et Conc. SS. Josephum
Signicki Secundarium D. praenomina
tae D. S. Barbarae de Charzynskie
primo Kwasieborska Secundo voto
Signicka ~~Secunda~~ Maiorem Comitis Ma
tris Secundarium D. Maritum Victricum
suum Martinum et Josephum Charzyn
skie Suae Maiorem Consortis avunculos
et Tutores Manifestati sunt Idque ex
eo Quia Ipsi et quidem S. Signicki Victri
cus Initio cum Eadem D. S. Barbara de
Charzynskie Maiorem Consortis Matre
Conjugalibus votis Eandem Sui Contem
Maiorem Consortis Matrem ad defectuo
sam Conscriptionem Regestri rerum
Mobilium Inventariorum fatis praedicti
olim

fatis praedicti ob. G. Josephi Iwasciborski Mani
festanae Contis Parentis derelictor praeter
missis nonnullis Inventarijs et rebus Mo
bilibus Ipsaq non Connotatis potestate
Sua Maritali ~~Superandu~~ in anno 1777
Superinduxit et Id Registrum Coram
actis praeq die Secunda februarij Eodem
anno per Eandem ob Suj Consortem Maanae
Consortis Matrem Literaturae Ignaram Com
probare Curavit Inventaria ac res Mobiles
fatis ob Maanae Contis Parentis derelictas
Registro defectuose Conscripto non speci
ficatas Sibi appropriavit et applicavit
Stante Suj Sortium Br. Wilhowo Pawla
ki et Milaki Cum ob Sua Conte Maanae Contis
Matre possessione Subitos per angarisationem
Profugavit se Maanae Consortem protunc in
minorennite Existen oppressit Concussit
Colaphisavit victu et amictu Congruo non
Suppeditavit ad laboris Inconsuetos omni
no stimulavit arbores ex veteribus aedi
ficijs ad reparanda alia aedificia aptas
in focum Convertit proventum notabilem
ex Substantia Maanae Consortis haereditaria
plusquam per quinque annos participavit
In super se Maanifestonae Consortem protunc
minorennem ac Gl. Charynskie avunculos
et Tutores ad Iudm praesens pro rehabilitio
ne Sortium Bonor. Wilhowo Pawlaki et
Milaki Solutioneq Summarum bonifica
tione praetensionum Concitavit et post
Injunctam ad Bona Pawlaki Wilhowo Con
descensionem officium Camerariale Terre
Plocae ex Parte Suj Conduxit Ibidem De
cretum Condescensoriale Feria Secunda
ante Festum Sanctae Catharinae Vir
ginis et Martyris anno 1786 remoto
actoratu Maanae Contis et avunculor. Maanae
Pro tunc minorennis Trnoq Cum Ipso edito non

agnito ad actoratum tantum Ipsius per offi
cium Camerariale Terre Plocz promulga
tur ad actaq Castr Plocz Feria Sexta Pastri
die Festi Sanctae Luciae Virginis et Martyris
Eodem ao per oblatam porrectam Suprafatus G. Sie
nicki fovore sui cum praejudicio et Summa
Injuria Maiorum Contis Inter se Ipsum ab una et
se Maiorum Contem pro tunc minorennem et Eiusdem
Chanynskie a vinculis et pro tunc Tutores parte
ab altera exportavit Summas tam ex re In
scriptionis permentionatum ob Maiorum Contis
Matrem Stante suo Vidualis Statu in rem
Suis recognitae quam deportatam ob G. Jo
sephi Kwasceborski Maiorum Contis Parentis
onerum nunc non pro Extructo Aedificio Cunali
pro Summa Ducentorum Vinquaginta flor
Pol taxato in unum Junctas Mille Centum
Triginta florenorum et grossorum sex Polonicorum pena
lista Trium Marcarum ultra de Druncatas pro
re Suae Maiorum Contis pro Illatis oppressionibus
ac profugatione Subditorum aliisque Injuriarum ab Eodem G.
Sienicki in adaequate Solvi Injunctas pro Parte Sui
adjudicari Curavit Calculum ex perceptis
per quinque annos ex Sortibus Bonorum Wit
kowo Paulaki et Milaki proventibus
non reddidit nec bonificavit nonnisi qui
bundam Sui Illegalibus praetensionibus praete
xtuose formatis nec Comprobatis Calculum ab
Ipso excipi delitum delevit et quasi modo
recompensavit jam vero pro oppressionibus Con
cussionibus Suae Maiorum Contis ac profugatione
Subditorum aliisque damnis et Injuriis Maiorum Con
sorti illatis minutissimis poenis et vindicta qua
tis poenalis extitit deinde post Exportatum
Decretum Condle cum fata ob G. Barbarae
de Chanynskie primo Kwasceborska
2do voto Sienicka Ipsius Consortis Ma
nifestae Contis Matris Intercesserint
recepti mente Decreti Summis

Inventarum

Inventariorum ac rerum mobilium post fata
ob Maiorem Contes Matris derelictae Maiorem Consor
tem respicientes totaliter occupavit et eadem
adhuc usque non restituit usum fructum
ab Inventariis apud Ipsum Existentes percipit
Jam vero Gg Chorzyscy auditores et Tu
tores tenendo se Maiorem Contem in simul
cum Substantia in Tutella Decretum
Condescensoriale Maiorem praejudiciosum
exportare atque damna et injurias Maiorem
inferre permiserunt Qua propter Ma
nifestantes Cernentes se per Decretum
Suprascriptum Condlem gravatos et injuria
tos de meliorationem Quae Decreti Condlis
in nonnullis punctis Maiorem praejudicio
sum ac vindicationem proventuum ex Sor
tibus Br Lutkowo Mitaly et Pawlaty per
quinque annos perceptorum non bonificatorum
ac Inventariorum et rerum Mobilium non modo
fatis ob G Josephi Kwasieborski Maiorem Consortis
Parentis derelictorum in Registro defectuose Con
scripto non specificatorum nec expressorum verum
etiam post fata ob G Barbarae de Chorzyn
skie Maiorem Contes Matris similiter dere
lictae per G Sienicky occupatorum injungendaque
praetensionum bonificatione ac subsequenda
poenarum inadaequate super G Sienicky pro
violentiis extensarum meliorationem nullitatemque
quorum actuum praejudiciosorum rerum quorum
omnium ac aliarum circumstantiarum Item
Item Maiorem

Jozef Chądzyński
Franciszka z Kwasieborskich
Chądzyńska

Actum in Rauge in Positione actorum
Terrestrium Plocensium Feria Secun
da Pridie Festi Sancti Pauli primi
Eremitae Scilicet die decima quarta
mensis Januarij Anno Domini
1788

Videatur hoc loco Relatio edictae Citationis pro sua
dicis praedicti hic in Rauge Celebrandae ex Parte
Honorati Wolosky hymnus G. M. Joannem Chomsky
Tribunae Polocensis pro M. R. G. P. Leonem Mieczeck de
oppido Rauge aut Ejusdem recepta pro ut Extat
in praedictis

Simile Relatio edictae Citationis pro Judicijs praedicti ex Parte
M. Joannis Lobotnicki Arbitrij Plocensis G. G. Ma
theum Mitecki in Bonis Matachowo Schadum
pro M. R. G. P. Hieronymum Joachimsky de Matachowo
aut Ejusdem recepta

Videatur hoc loco Relatio edictae Citationis ex Parte
Infidelis Abraham Eliaspeckis Tabernarii Bonis
Plocensis accendatoris G. G. Mathaeum Duplicki
pro Judicijs praedictis hic in Rauge Celebrandae pro M. R. G. P.
Benedictum Brochowski de Malenie aut Ejusdem
recepta pro ut Extat in praedictis

Vacuum

Vacuum

Vacuum

Actum in Płocko in Terminis Communibus Terrestribus Plocensibus Districtuum Plocensis simul et Bilscensis una cum Continuatione Anteriorum Causarum vigore Legis in Diem Lodiernam incidentibus feria Secunda ante festum Sanctae Agnethis Virgae et Martyris proxima scilicet Die Decima Quarta Mensis Januarij Anno Domini Millesimo Septingentesimo Octuagesimo Octavo.

Coram MM. Joanne in Krasniewa Gumowski Judice, Antonio in Woźniki Woźnicki Subjudice et Francisco à Ciołkowo Ciołkowski Notario Terrestribus Plocensibus.

G. Lucas Jez sanus pttr RR. Quia Ipse Gos Hyacinthum Przedpełski Petrum Rudowski Mathiam Mazowiecki Paulum Zołtowski, ejusdem unis Sułkowski, Chrisostomum Zielinski Bonaventuram Ciołkowski, Casimirum Swieżyński, Melchiorem Mieczyński, Josephum Pepłowski, Eorum unum Łosowski, Mlicki, Carolum Turowski, Mathiam Starczewski, Valentinum Strzeszewski, ejusdem unis Jozefowicz Antonium Grzybowski Leonem Smolinski, Josephum Sidorski, in Suos verosimos ac Sptes Plentes eligit Constituit inscribit ac sollenniter ordinat Dans et concedens Eisq Pltibus Suis plenariam facultatem et Omnimodam absolutamq Potestatem Causas Suas Judiciarias gttr omnes et Singulas in Omni Judicio vel Officio Regni majoris minorisve Subsellij cum quibuscunq Personis et Occasione qualivis intervenientiar tam ex actoratu quam reatu Vertentes et agitandas tuendi defendendi promovendi processus instituendi, instituti ad finalem Juris gradum deducendi Decreta

suscipiendi, à Contrarijs motiones interponendi, Jura
menta attentandi, Executiones urgendi, Solismet
autem Jsis Casimiro Swieżyński Josepho Lepto
wski, et ejusq nnis Sikorski Condemnationibus
ex pte Sui rentis super quocunq Obtentis et Obti
nendis cui competerit obiciendi et à loco standi
arcendi et amovendi, Marcas in Constitutionem
loci standi adjudicat vel adjudicanq levandi de leva
tis nne rentis quietandi, quod si vero persolutæ
non fuerint rigores Decror extendendi, Cæteraq
munia veros Illmos ac Sples Pltes concernen
tia Debito Legis tractu et ordine peragendi et exe
quendi promittens et Inscribens se Idem rens
quid quid per Prædictos Pltes Suos juridice rite
et Illme Actum gestum constitutumve fuerit pro
Ratho grato firmo ac valido suscepturum et
in nihilo contradicturum fore, qm quidem
Pltiam ad Ingenium integrum duraturam
roburq suum ac valorem habituram Idem
rens vult ac pœnæ declarat idq sub Damnis
Terrestribus p quibus ubiq respondebit Suis
cum Posteris. Lukasz Jcz

NS. Suscepta Mãatio ex Pltis compantione Gri Petri Ogrzyń
ski nne et ex Sp Commisso Pltis Rndsmi Valentini
Kozłowski Canonici Cathedralis Hetmen Præposi
ti Zagroben in et adversus Gm Adamum Jezewski
ratione per ipsum nulla facta ad Sui mãan Pltem
Rendissimum Canonicum respectu excerptionis per
Extractum Metrices Baptizmi Græ Josepha Jezewska
Eggmãati Gri Jezewski filiæ referentis et expostulatio
ne pro Comportãone pmissi extractus nunquam per

ipsum

ipsum extradi pretensi sui maan Prlem Rndissimum Ca-
nonicum Prlem Trno Suo pro Judicijs Cre Capitl Ploc
ultra foranee in Negotioq pure vexatorio Concitaõ-
nis, exinde maan Rndssimi Prnlis summopere velle
injuriaõnis, in Jus litisq expensas frustraneas in
Ductionis causa extitionis, per idq pœnar in se tra-
ctionis de quibus super ipso irroganq et extendendis
Sententiandaq in Actoratu ips incompetenti actione
facta quæ si opus fuerit dabitur in forma Latior.

Petrus Oyczyński Pr.

Ex Josephus Stepkowski Suo et Illustris
Amdni Rndi Thomæ Stepkowski Præ-
positi Cernikoviensis fratris sui germani
nomine pro quo pacem Cavet et se
Inscribit Sanus Rndi Gnalem Plenipo-
tentiam in Personas Gg Petri Rudowski
Hiacinthi Przedpełski Pauli Zołto-
wski Mathiæ Marowiecki Pauli Lud-
kowski Josephi Pepłowski Mathiæ
Storczewski Valentini Strzeszewski
Melchioni Mieczewski Josephi Zo-
sowski Thomæ Carpli Turowski Trzcinski Valentini
Josefowicz ad Causas Suas et absen-
tes Judiciarias gtt omnes et Sin-
gulas in Judicio quovis vel officio
Rm majoris minorisve Subsellij
Cum quibus Cunque Personis et occa-
sione quarumvis Intervenientium
tam ex actoratu quam reatu vertor
et agitandas Idq ad Triennium
Integrum præsens Sua Recogni-
tione præmissa firmante

Jozef Stepkowski mpp

Actum in Plocko in Terminis Communibus Terrestribus Plocensibus Districtuum Plocensis simul et Bilscensis Feria Sexta ante Festum Sanctae Agnethis Virgo et Martyris proxa scilicet Die 10 Mensis Januarij Ao Domini 1780vo Celebratis.

P.Z. Videatur hoc loco Relatio Editae Cionis p Jud. Pser in Raciąż celebrane ex pte Gri Floriani Rybicki con Antonium Gutkowski per MM. GP. Adamum Zdzioch de Cyndaty Anthum et Jurat recognita prout Copia extat in Productis.

Suscepta Maoris ex Pte Comparitione Pauli Wolski nomine et Ex Speciali Comesso M. Joannis Sokolnicki Tribunicae Plocensis Bonorum Matachowo ac Sortium in Wympity haeredis Cor Perfidum et Infidelem Abraham Herszkowicz Judaeum et Tabernae in Bonis Wiszebrody Arendatorem rne per Ipsum Inito ~~[illegible]~~ Cum Eadem M. Sokolnicki Maoris Principali Intuitu arendae propinationis sigillum in Taberna Bonorum Wympity Sub die 13 mensis Junij anno proxime elapso pro Summa
1787 Centum Quinquaginta Sexta Pol. annuali Contractu ejusdem Tabernae mente Ejusdem Contractus non apprehensionis Ejusdem Contractus Contraventionis decessus in propinatione et proventu Causationis alijs Judaeis propinationem Eandem in Taberna Bonorum Wympity tenere Intendentibus per Contractum in ordine ejusdem arendae Confectum praepeditionis Supra scripti M. Sokolnicki in praemissis elusionis et damnificationis Exonde poenarum

Succulitum

Succulationis lapsus et ruinae praefatae Ta-
bernae in Bonis Wempity sit Subjectio-
nis de Vindicatione proventus ex Eadem Ta-
berna provenientis ac bonificationis damni
Causati nec non de Irrogandae Super Ipso
poenis facta quae dalet informatione.

Paweł Wolski

Suscepta Mandato ex Pro Comparitione G. Ma-
riannae Bronowska primi od G. Stanislai Lu-
kowski Secundi od ~~G. Mathaei~~ G. Joannis
Zyleniecki Relictae Consortis Viduae od G.
Lucae Bronowski filiae od vero GG. Elisabe-
thae ~~Bronowska~~ primi od G. Valentini Gra-
zdowski Secundi olim G. Martini Zołtowski
et Agnethis od G. Mathaei Umienski Conser-
tum sterilitate de hac luce decessarum
Bronowskich ex fratre procedentis fra-
trinae et erga G. Paulum Bronowski fratrem
suum germanum Successtricis naturalis
Conc. G. Paulum Bronowski fratrem suum
germanum rne per Epm non modo arcae
horti cum aedificiis in Bonis Włoczewo
sit per od G. Elisabethem Bronowska ulti-
mi nuptus Zołtowska Stante viduali Ita-
tu post primaevum Maritum acquisitae
A G. Antonio Miłodrowski ~~[illegible]~~ disvenditionis ve-
rum etiam provisionum a Summa
Centum Decem Zynsk per od G. Mathaeum
Umienski Epi od G. Agnethi itidem de Bro-
nowskie Maarz et Ipsius amittae pro tunc
sed Conti Inscripta Decretoque Judicij pro-
senz adjudicata ~~[illegible]~~ et per Eandem od
G. de Bronowskie Umienska amittam
a G. Simone Umienski Levata prove-
A in se Maarz et Epi devolutae

nientem

provenientium circa quietationem au
thenticam coram actis Castr. Plocz. in
anno 1783 die summa Eadem originali Con
tum Tyrsk per suprafatam ob Maiorem
amittam in rem ejusdem S. Umienski reco
gnitam reservatam ~~ab Eadem S. Simone~~
~~Um~~ se Maiorem et Ipsum Jure Succes
sivo concernere ab Eadem S. Simone Umien
ski receptionis portionis se Maiorem
erga Ipsum Jure Successivo post
Eandem amittas steriles respicientes
tam ex pretio aereae hortae et aedifi
ciorum post fata praenominatae ab S. de Bro
nowskie Zołtowska per Ipsum abresignatarum
levato quam ex provisionibus post fata ob
S. Umienska amittae receptis emi
cantes Illi Maiorem nolle solutionis
Exinde Injuriationis ac aliarum Injuriarum
facta quae dalitur in forma Latur.

Marjanna z Bronowskich
Zylenicka

Perillustris Reverendissimus Mathias
Kolutnicki Canonicus Cathedralis Plo
censis Sanus Rut Gnalem Plenipo
tentiam in Personas Gg. Petri Rudo
ski Pauli Zołtowski Chrisostomi Zie
lenski Mathiae Mazowiecki Josephi
Pestoski ejusdem nnis Łosowski Mathiae
Starczewski Pauli Sulkowski Joan
nis Szczepkowski ~~Mathiae Starczewski~~
Melchioris Mieczenski ad Causas suas
Judiciarias Illud omnes et singulas
in judicio quovis vel officio Rnum ma
jori minoresve subsellii cum quibus cum
Personis et occasione quarumvis Inter
venientium tam ex actoratu qui recla
vertatur et agitandum ad Trien
nium

ad Minimum Integram Cum facul
tate in locum Sui Substituendi pre
sentis Sua Recognitione premissa
firmare. X. Rotatnowski Jo. Kr.

Suscepta Mantio et Pro Comparitio
ne S. ~~Bogumilae~~ Ludovicae de Krzeczewskie ob
S. Alberti Zołtowski quondam S. Lau
rentii Zołtowski filii ex ob. S. Eva Leszczyn
ska ~~quinq~~ olim SS. Alberti Leszczynski et Mari
annae Leszczynska Conjugum filia procre
ati olim autem S. Gregorii Leszczynski
pronepotis Relictae Consortis Viduae Sua
et SS. Thomae Mariannae S. Floriani
Brudzewskich Catharinae S. Hiacin
thi Obrębski Consortum atque Cunegun
dis minorennis Zołtowskich filii
et filiarum Suarum rne in et Cong. S. Jose
phum Leszczynski ob Cypriani filium
jam autem Gregorii nepotem rne per
per Ipsum totius et integrae Substantiae
Mobilis et Immobilis fatis sterilibus aver
et proaver. Domus Leszczenzcianae in
Palatinatu Cracoviensi et Sandomiriensi
derelictae ad aliquot decem Millia
flor. Pol. excedens in Suis Maiorem pupillos
per Caput Parentis et Ipsum ~~devolu~~
~~tae~~ Jure Successivo devolutae plus
quam ab annis Viginti totaliter oc
cupationis usus fructus ex Eadem
Substantia Successiva participa
tionis nihilquidquam ex Eadem Substan
tia Successiva per Ipsum Solummet oc
cupata Maiorem pupillis velle tribu
tionis de Vindicatione Itaque ejusdem
Successionis portionisque ex Eadem ergo
Ipsi pupillis respicientem Injungendaque

Comparatione per Ipsi documentorum Successionem Ipsorum elucidanda facta quod ab ipsa informa Latior Ludwina z Krzeczyńskich Zst. to ussa rt

Actum in Siepre in Terminis Communibus Terrestribus Plocensibus una cum Continuatione Anteriorum Causarum Vigore Legis in Diem hodiernam incidentibus feria Tertia postridie Festi Sanctae Agnethis Virginis et Martyris scilicet Die 22da Mensis Januarij Ao Domini 1788vo

Coram Mcis Joanne in Krasniewa Gumowski Judice Antonio in Wozniki Woznicki Subjudice et Francisco a Ciołkowo Ciołkowski Notario Terrestribus Plocensibus.

Videatur hoc loco Oblata Condemnationis in Trno Condnis in Bonis Białłoskory ex pte Nobilis ac Spltis Joannis Dekert et G Michaelis Gorski Vices Regentis Trris Dobrinen super G Joanne Kolczynski Obtentae et publicatae pro ut Orgle Ejusdem Condemnationis extat in Actis.

NS. Suscepta Maatio ex Prti comparitione Gsi Josephi Strusinski in et adversus Gm Vincentium Czachowski rne per ipsum Quotae Septuaginta Duor flor Polon a se maan varijs temporibus perceptae nolle Solutionis, insuper Siliginis Hyemalis Mensurae Varsavien binor Corethor a maan accomodatae ad Multas sui maan ad ipsum factas requisitiones restitutionis recusationis,

~~[illegible]~~ aliarq Pretensionum Seorsivo Regestro specificanda nolle maiaq bonificationis de quor tam quota suprascriptae vindicatione quam Siliginis Sententianda restitutione ac etiam Praetensionum bonificatione facta quae dabitur in forma Latior. Jozef Strusinski mpp

---

Actum in Siepre in Terminis Communibus Terrestribus Plocen una cum Continuatione Anteriorum Causarum Feria Quarta post Festum Sanctae Agnethis Virgo et Martyris proxa scilicet Die 23tia Mensis Januarij Anno Domini 1700. Celebratis.

Videatur hoc Loco Relatio editae Cionis ex Pte JAR. Lamberti Smolinski Curati Lukomiensis con M. Hampenhauzen Capitaneiae Sieleceu Dębowski Succamerariae Plocen tum G Szumiewicz et alios pro Trno Condnis in Bonis Lukomie agitanda per MRGP. Laurentium Litwin de Lukomie Authum et Jurat recognita prout Copia extat in Productis.

G Andreas Konarzewski Sanus Rud Gratum Plenipotentiarius in Personas GG Petri Radoski Pauli Zołtowski Valentini Jozefowicz Laurentij Bromierski Pauli Sałkowski Casimiri Sarczewski Josephi Lesowski Gerardi Popłoski Mathiae Starzewski Melchiorij Mieczewski Antonij Gałkowski Caroli Turowski Mathiae Mazowiecki ad causas suas Judiciarias et Domina et Singulas in Judicio quovis vel officio Rm majoris minoris Subsellij cum [illegible] Personas [illegible]

[illegible] quedam intervenientia bona et
ac statu quo reatu vertere et agitare [illegible]
ad [illegible] integrum [illegible] sua [illegible] pre
missa [illegible] Andrey [illegible]

Actum in Siepre in Terminis Communibus
Terrestribus Plocensibus una cum Continu
atione Anteriorum Causarum feria Quinta
pridie Festi Conversionis Sancti Pauli Apli
scilicet Die 24ta Mensis Januarij Anno
Domini 1788. Celebratis.

NS. Videatur hoc loco Relatio Editae Cionis pro Judicijs
Cre Capitli Plocen ex pte G Mazurowicz et Ant Ostrowski
Ferrifabri con G Stanislaum Milodroski per MR.
GP. Mathaeum Skubałowski de Białyszewo Authum
et Jurati recognita prout Copia extat in Productis.

Videatur hoc loco Relationes editae Cionum binae pro Judicijs
Jisae prima quae ex pte G Gadomski con G Joannem
Smolinski per MRGP. Casimirum Traczyk de Mochowo
altera ex pte GG Draminskich con Jnf Abraham Herszko
wicz Judeum Sieprscen per MRGP. Paulum Borzewicz
de Borzewo Cmethonum Authe et Jurati recognita
prout Copia extat in Productis.

Suscepta Maatio ex Pti Comparitione Gri Thadej Przed
petski in et con Gros Gabrielem Parentem et Josephum
Filium Rudowskie ratione per ipsos Summar
Notabilium aliquot Decem Millia flor Polon
efficien per Varios Creditores sibi maan Debi
tar nulla ex ratione Arestis innodare per
Eosq Creditores vi pfator Arestor detinere
pcumptionis, taliterq sui maan summe pe
re injuriatiuis de relaxatione itaq Eorundem
Arestor ac decernendis super Eisdem Gris

Gsis Rudowskie Poenis facta quae dabitur in forma Latior. Tadeusz Przedpełski rl.

G. Joannes Wolinski Sanus rvit Gnatem Pltiam in Personas Gsor Alberti Wolinski filij Sui Sui Petri Rudowski Hyacinthi Przedpełski Pauli Zołtowski ejusdem nnis Sulkowski, Caroli Turowski Casimiri Swieżyński Joannis Szczepkowski, Josephi Lorowski Melchioris Mieczyński ad Causas Suas Judiciarias gttr Omnes et Singulas in Omni Judicio vel Officio Regni Majoris minorisve Subsellij cum quibus cunq Prnis et Occasione quarvis intervenientiar tam ex Actoratu qm reatu vertenq et Agitanq idq ad triennium integrum pxeq Suarqne Pmissa firmante.

Jan Wolinski rl.

Suscepta Proatio ex Pti Comparitione Gri Pauli Czachorowski Bonor Lubowidz Tenutarij Posessoris suo et Subditor de Eisq Bonis Lubowidz nne in et adversus Infideles Abraham Leyzerowicz Tabernae in Eisq Bonis Lubowidz sitae Arendatorem et Dawid Markowicz in Villa Osiek Commansorem ac Lewek Socerum ejus nec non Ruda ejusdem Inff Dawid Contemdraon non finitt.

Suscepta Proatio ex Pti Comparitione Gri Pauli Czachorowski Br Lubowidz Tenutarij Posessoris suo et Inff Leyzerowicz in Eisq Bonis Lubowidz Mercaturam Exercenq ac Subditor de Eisq Bonis Lubowidz nomine in et adversus Infideles Abraham Leyze

Tabernæ in Eisæ Bonis Lubowidz sittæ Arendatorem
et Rywka invicem Conges Parentes ac Jakob filium
tutu Dawid Markowicz in Bonis Osiek Comman
sorem et Ruda itidem Conges atq Lewek Socerum
Ejus rne per ipsos et quidem per Infidelem Abra
ham Leyzerowicz Summæ Novem Aureor hun
gæ à se prãan accomodatæ ad multas sui pro
an ad ipso factas requisitiones nolle solutionis,
pro Unoq Curri fæni per se prõan ipsi tribu
ti nolle sibi prõan bonificaõnis, ~~per utrumq~~
Insuper Domus in qua Infidelis Leyzerowicz
commanet superinvasionis superinvadendo
Violentiar peractionis ejusq infidelis Leyze
rowicz ac Contes Ejusq Contusionis Concussio
nis concussionum quæ licet non sunt obdu
ctæ in quone tamen probabuntur inflictionis
tuncq temporis tam ejusq absen Inf Leyzero
wicz quam sui prõan ac etiam in Residen
tia sui prõan et in Oppido Zielun multisq
alijs in locis iniq læsionis postpositionis
irrealium nunquam deducenq sibi prõan
ac absen Infideli Judeo et Subditis obiectio
nis Valiarq Prnar in Oppressionem sui pro
an subordinaõnis ac aliarq Injuriarum et
Oppressionum in quone probandar pera
ctionis, ad extremum trnis Suis pro Judi
cijs Trnibus in Srzensko cælebranq vexatione
institutis irrealitateq repletis concitaõnis
in jus litisq expensas frustraneas indu
ctionis Causa extitionis, exinde sui prõan

ac

ac absq summopere damnificaonis ac pœnar in se tractionis de quibus super ips exemplaribus extendendis ac sententianda in Actoratibus ips incompetenti Actione, tumq demandanda Solucione Summæ sibi proaq debitæ facta quæ si opus fuerit dabitur Latior ad Acta.

Paweł Czachorowski r.

Nos Adamus Sabba Jeżewski Sanus Avit Generalem Plentiam in Personas Gsor Petri Rudowski Hyacinthi Przedpełski Nicodemi et Sigismundi Skwarski, Vincentij et Onuphrij Kozłowskich, Michaelis Miłobędzki, Mathiæ Mazowiecki ejusdem nominis Starczewski Francisci Kokoszczyński, Pauli Zgłowski ejusdem nominis Sułkowski, Casimiri Swieżyński Thomæ Trzciński Laurentij Bromirski Francisci Jeżewski Bartholomej Gutowski Josephi Lorowski Eorundem nnum Pepłowski Mlicki, Melchioris Mieczyński Joannis Szczepkowski Francisci et Petri Bogurskich Josephi et Jacobi Gronwaldow ad Causas suas Judiciarias qttr omnes et singulas in Omni Judicio vel Officio Regni majoris minoris ve subsellij cum quibuscunq Personis et Occasione quarvis Intervenientiar tam ex Actoratu qm reatu vertenq et agitanq idq triennium integrum pdeq sua rgne pmissa firmam. Jeżewski

Actum in Siepre in Terminis Communibus Terrestribus Plocensibus Feria Sexta Ipso Die Festi Conversionis Sancti Pauli Apostoli scilicet Die 25ta Mensis Januarij Aõ Domini 1788. Celebratis.

NS. Suscepta Mãatio ex Pri Comparitione Gsi Joannis Kownacki Sortium super Kownaty Zendowe Woynowe et Borowe in Pltu Plocen Consistent Hæredis in et adversus Gm Andream Pokrzywnicki rne per ips excogitata con se mãans injusta ac illegali ptensione sui mãans ad Judm Præsens vexatione concitãonis, Condemnãonumq binar Eo in Negotio ex Citãonibus non ad Bona Sui mãans hæreditaria positis (ut Lex disponit) in Judicijs Suis hic in Siepre obtinere psumptionis quare mãans sentiens se per pmissa summopere injuriatum de nullitate harce Condemnãonum taliter obtentis, Sententiandaq in Actoratu ips con se Mãans promoto incompetens actione ac decernendis pro pmissis pœnis factu quæ dabitur in forma Latior ac Cassaone.

Jan Kownacki rt.

Actum in Siepre in Terminis Communibus Terrestribus Plocen Sabbo postridie festi Conversionis Scti Pauli Apostoli scilicet Die 26. Mensis Januarij Aõ Domini 1788. Celebratis.

MRSP. Joannes Nowacki de Węgrzynowo Authus et Juratus palam rvit Quia Ipse habitis se cum NN. Sebestiano Wichrowski et Thoma Bo

gurski

Gratia evidentioris Testimonij sibi adhibitis ex Requisitione Offa Hæredum et Possessorum Br Lisice fuit in Eisdem Bonis Lisice Ipso Festo Transfiguraonis Christi Domini et ibidem Condescendens Sulcos æstivales Nonaginta Hordeo Piso Ocimo ac Avena conseminatos per Semi Stadium Conculcat Compabulatos et in nihilum redactos, Item Pratum Ex Opposito Eorum Sulcor extans similiter totaliter Compabulat et in nihilum redact Hæc Omnia Inventarijs Hæredum et Possessor Br Kozice ut sibi relat habet peracta vidit et debite Conspexit de Quo Prsens Idem Mnlis fecit Relaonem 11 Ao Elabro 1707.

Videatur hoc Loco Relatio Editæ Cionis pro Judicijs Crs Capit Plocen ex pte Gs Sulkowskich et Otocki con Gs Borowski BlPlocen Zglinicki et Włoczewski per MRPP Simonem Rosołowski de Obręb Magna Authum et Jurat recognita prout Copia extat in Productis.

Videatur hoc Loco Oblata Decri Condtis in fundo Br Brudnice inter Gsos Sirakowskie Kowalewskie et alios per Offm Burgle Crense Plocen prolati prout Orgle Ejusdem Decri extat in Actis.

Suscepta Proatio ex Prti Comparitione Gri Stanislai Swierkocki suo et Gsi Alberti Swierkocki Filij Suinne in et adversus Gsos Catharinam de Zdzarskie primi olim G Ludovici Swięcicki Secundi olim M. Rokossowski Capitaneiæ Bachtinen Relict Contem Viduam Matrem et Andream Swięcicki in primo Matrimonij thoro procreatum Filium raone per ipsos in Proxima Vicini

tate se cum protestanę commanendo Sylvar in Bonis Babi Troska, ubi Suus proans Notabili possessione gaudet extanę excisionis, et Varijs Hominibus excindere permissionis, per idq ejusq Sylvae Devastaonis in super Sui proanę eiusq permissam excisionem neganę ac etiam multis in locis Diversis coram Prnis Verbis Asperis honori ac bonae famae nocivis Laesionis postpositionis Comminaonum Variar propallaonis, Currus Sui proanę proprij in Sylva sui proanę propria Proventi Frainea se cum allata perse ctionis adextremum absenę proanę Filio Viae Publicae obsessionis Obsessa Eaq Via Laesionis diffamaonis frameaq Evibrata convulnerare (ni se fuga salvasset) attentaonis, per Spam vero Swięcicka Matrem Securis ex Sylva sui proanę haeredib interceptionis et Ejusq ad multas sui proanę ad ips factas requisitiones adhucusq non restituonis ac aliar injuriar et Oppressionum factaqvae dabitur in forma Latior.

Stanisław Swierkocki rd.

Suscepta Maatio ex Ill Comparitione Q Joannis Smolenski in et Coy Q Casimirum Gadowski rne per Epi non attento Eo quod respectu peractar violentiar laesionum ac diffamationum ex actoratu ejusq Q Gadowski in Judicijs Castrę Placenę Ultime in anno elapso Celebratis Decretum est Prolatum Superq Luo Maanę poenalitas extensa formatta Iteratone praetensione jam per Lupraescriptum Decretum resoluta vexatone Luj Maanę pro Ejusq Judicijs Castrę Placenę Convitationis in litis expensas frustraneas

frustraneas Inductionis pro unaquaque re
Duplicari Iuris Conquisitionis de Ipsogen
dis Super Ipso Exemplaribus poenis factas
quae dabitur in forma Latur.

Jan Prolenski

G. Mathaeus Kowalewski et Mathiae filius Sor
tis Bonor. Kokosczyno in Terra Dobrinensi
Consistens haeres suo et G. Simonis Kowale
wski fratris sui germani nomine in et Cons.
GG. Joannem Kowalewski fratrem suum ger
manum et Stanislaum Kolczenski Manifes
tatus est Idq. in Eo Quia Ipsi et in primis
G. Joannes Kowalewski Maarum et absentium fra
tris frater germanus Subsecutis et G. Ma
thiae Kowalewski Maarum et absentium fratris
ac Ipsius Parentis fatis Substantiam Mobi
lem et Immobilem post Eundem et Maarum et
absentium ac Ipsius Parentem derelictam to
taliter occupavit et in possessionem
suam apprehendit Eandemque per aliquot
annos in possessione sua tenendo ruinavit
aedificia desolavit Inseminationes in Sor
te Bonor. Kokosczyno se Maarum et absentium
fratrem ac Ipsummet aequaliter Concernen
tis deperdidit Inventaria divendidit res
Mobiles ac Suppellectilem domesticam aequa
li lance Maarum et absentium fratrem ac Ipsum
met Jure naturae respiciens dispersit et
dissipidavit ad ultimam ruinam et lapsum
Substantiam post et Parentem derelictam
adduxit ac post facta Cum G. Stanislao
Kolczenski Conventione non respiciendo
se Maarum ac absentium fratrem ad acquiren
dam Sortis Bonor. Kokosczyno Ipsum erga
se Maarum et absentium fratrem respicientem aequalem portio
nem propinquiores Sortem suam nundum

exdivisam in Bonis Kolosczyno sitis Cum
praejudicio Juris naturae et propinquitatis aliena
tioneq Substantiae nidaneae Ejdem Kolczynski
Coram actis praesens hic in Supra Feria Quinta
post Dominicam Exaudi anno proxime Ela
pso 1787 resignare praesumpsit Sortem
nidaneam ~~dim~~ in exdivisam dismembra
vit et in Partes Scindere se se resolvit Seq
Maanq et absenq fratrem in praemissis omni
bus summopere Injuriavit Gsus autem
Kolczynski suprafatum Maanq et absenq
fratris fratrem ad Conficiendum in tuitu resi
gnationis Sortis Bonor Kolosczyno Tran
sactiones favore cum Injuria Maanq et absenq
fratri stimulavit et modis Supra adin
ventis obstrinxit Quare Maans Succurren
do totalis Substantiae Mobilis et Immobi
lis post ob Parentem derelictae Integri
tati ne per praemissas Juri naturae et pro
pinquitatis praejudiciosas Transactiones
disrumpi et dismembrari Eadem Substan
tia nidanea videatur suusq Maans et
absens frater in praemissis omnibus da
mnum et Injuriam patiatur de nullitate Su
praescriptae resignationis aliarumq Transa
ctionum Cum praejudicio Juris naturae et pro
pinquitatis Subsecutarum Jus naturae tae
dentium Vindicationeq Inventariorum rerum
Mobilium post ob Parentem derelictarum se
Maanq et absenq fratrem Jure naturae respi
cientium aliarumq Injuriarum et et praetensionum
ex fundo Sortis Br Kolosczyno emican
tium ine quorum omnium ac aliarum Circum
stantiarum Tractio Causae specificandarum
Iterum Iterumq Mandatum Mateusz Kowalewski

G Mathias

G. Mathaeus Kowalewski in et Cum GG. Francisco
de Lubosku ob G. Mathiae Kowalewski reli
ctam Consortem Viduam praevia omnimoda
observantia Matrem suam et Josephum
Dobrenicki Maatus est ex eo Qua
Ipsi et quae G. Kowalewska Maanae Mater
post subsecuta ob G. Mathiae Kowalewski Ipsi
us Mariti Maanae Parentis fata stante
suo viduali statu existens pressa neces
sitatibus suis summam Centum Tynf
ab Eodem G. Dobrenicki Contraxit se ma
nifestanae ex obsequiis ad se Conductum
ad Subscriptionem Scripti manualis su
per praemissam summam Centum Tynf
ab Eodem G. Dobrenicki mutuo acceptam
pro re ejusdem G. Dobrenicki dati po
testate sua maternali obstrinxit Ipsus
autem Dobrenicki motivo non preten
dendae Solutionis a se Maanae praerecen
sitae summae ad Subscriptionem supra
fati Scripti Superinduxit Quare Mani
festans de nullitate ejusdem Scripti ma
nualis super summam Centum Tynf
per solam Maanam Matrem a G. Dobrenic
ki Contractam per Maanam nec obulo
participatam in rem ejusdem Dobrenicki
datam ex nullo dato et accepto per mani
festanam manu tenta Subscripti quo tan
get Personam Manifestanae Insubsisti
bilis de Diligentiaque sui in praemissis
Iterum Iterumque Maatis Maanae
Mathaeus Kowalewski

G. Paulus Czachorowski Sanus Mnt Qua
Ipse GG. Paulum Zoltowski ejusdem nnis Sul
kowski Joannem Smolenski Petrum
Rudoski Hiacinthum Przedpełski Joan
nem

Joannem ~~[illegible]~~ Szczepkowski Josephum
Łosowski ejusdem nostri Reptoski Thomam Trzein
ski Stanislaum et Carolum Turowski Mel
chiorem Mieczenski Mathiam Ktorzeze
wski ejusdem nostri Marowiecki Josephum
Mlicki Felicem Łukoski Joannem Nie
droski Leonem Smolenski in suos veros
Ittmos Solemnes SS Zołtowski Sulkowski
et Joannem Smolenski Speciales Plenipo
tentes eligit Constituit ac Solenniter
ordinat dans et Concedens Eisdem Pleni
potentibus Suis plenariam facultatem
et omnimodam absolutamque potestatem
Causas Suas quas omnes et singulas in Ju
dicio quovis vel officio Rnum majoris mi
norisve Subsellij tum quibuscunque Personis
et occasione quarumvis interveniente
tam ex actoratu quam reatu vertentes et
agitandas tuendi defendendi processus
Instituendi Institutos ad finalem Juris gra
dum deducendi Juramenta attentandi
Decreta Suscipiendi a Contrarijs appel
landi Executiones urgendi Intromissio
nes in Bona offerendi Solimet SS Zoł
towski Sulkowski et Joanni Smolenski
Summas quasvis se Rnten modo quovis
Concernentes ~~in~~ poenas Judiciarias et Mar
cas Decretis quibusvis adjudicandas
et adjudicandas a quo Competuerit levan
di et Recipiendi de levatis et rece
ptis nomine Rntis quietandi rigores Decre
tor Extendendi ~~[illegible]~~ publicandi Ma
nifestationes cum publicationibus faci
endi Condemnationes obtinendi Conde
mnationibus ex qualicunque re et occasio
ne ex Parte Sui Rntis Super quocunque
in Judicio vel officio quovis Rnum obtentis
et obtinendis obiciendi et a loco standi
arcendi poenas in Constitutionem Loci Standi
adjudicatas percipiendi et de Eisdem quie
tandi

quietandi Cæteraq munia veros Ill.mos
ac Speciales Plenipotentes concernens
pro Causarum et Jurisdictionis exigentia Delibe-
ri Tractu et ordine peragendi et Exequen-
di promittens et inscribens se quidquid
per Eorum Plenipotentes gestum factum Consti-
tutum ve fuerit pro Ratho grato firmoq
ac Valido Suscepturum Quam quidem
Plenipotentiam ad Triennium Tribe-
grum duraturam roburq Lucem ac va-
lorem habituram vultque præsens de-
clarat præsens Lua Rne præmissa for-
mam

Paweł Czachorowski

Vacuum

Vacuum

Vacuum

Actum in Racąz in Terminis Com-
munibus Terrestribus Plocensibus
Districtuum Racąciensis Simul
et Plonsciensis ~~Vigore Legis~~ Una cum
Continuatione Anteriorum Causarum
Vigore Legis in Diem Lochiernaro
Incidentibus Feria Secunda post
Dominicam Sexagesimae Proxi-
ma Scilicet die Vigesima Octa-
va mensis Januarij Anno Do-
mini Millesimo Septingentesi-
mo Octuagesimo Octavo
Coram Mag. Joanne in Krasniewa Gu-
mowsky Judice Antonio in Woźniky Wo-
źnicky Subjudice Francisco a Cuthkowo
Cuthkowsky Notario Terrestri Plocen.

Perillustris Amdn Rndus Jacobus Żora-
wsky Ecclesiae in Uniejowie Sub Praepositi-
bus Sanus Rnt ~~[illegible]~~ Generalem
Plenipotentiam in Personas GG Petri Ru-
dosky Hiacinthi Przedpełsky Pauli Żoł-
tawsky Chrisostomi Zielensky Caroli
et Stanislai Turoskich Mathiae Star-
czewsky Josephi Przedpełsky Melchioni
Mieczensky Josephi Łosowsky Laurentij
Bromierski Mathiae Mazowiecky Jo-
sephi Peptoski Leonis Smolensky ad
Causas suas Judiciarias gllt omnes et
singulas in Judicio quovis vel officio
Rni majoris minorisve Subsellij cum
quibuscunque Personis et occasione
quarumvis Interveniendi ad tam ex
actoratu quam reatu vertendi et agitandi
Idq ad Triennium Integrum praesentis
Recognitione praemissa firmamus

Jacobus Żorawski Parochus
Ecclesiae Uniejow

Videatur hoc Loco Oblata Privilegij super Munus Ministerialiatus à Sacra Regia Majestate Provido Petro Gurba de Luszewo benigniter Collati manuq Illustrissimi et Excellentissimi Dni Dni Hyacinthi Comitis Natęcz a Małachowice Małachowski Supremi Regni Cancellarij Radoszycen Grodecen Sannicen Etc. Capnej propria Subscri Typpo impressi Sigillo Majoris Cancellariae Regni Communiti super Quod quidem munus Ministerialiatus Idem Providus ~~[illegible]~~ Petrus Gurba de Luszewo Juramentum ad Imaginem Crucifixi Christi Domini Observata Debita praestandorum Jurtor Sollennitate nempe Plexis genibus Appositis in Cruce Duobus Digitis Rotha in Statuto Regni Descra praestitit et fecit estq de more et Consvetudine per MR. Gdrdum Joannem Kislenski de Ciecierski Authum et Jurati tonsus et Rothisatus Post quae peracta Idem Providus Petrus Gurba de Luszewo Locce Privilegium pro Judicij Sui Quietagne denuo ad se recepit. Fideliter gerens Piotr Gurba. rl.

Videatur hoc Loco Oblata Privilegij super Munus Ministerialiatus à Sacra Regia Majestate Provido Felicianus Kuciński de Strzegowo benigniter Collati manuq Illmi et Excellentissimi Dni Dni Hyacinthi Comitis Natęcz a Małachowice Małachowski Supremi Regni Cancellarij Radoszycen Grodecen Sannicen etc. Capnej propria Subscripti Typpo impressi

Sigillo Majoris Cancellariae Regni Communiti
super quod quidem munus Ministerialiatus
Idem Providus Felicianus Kucinski de Strze
gowo Juramentum ad Imaginem Crucifixi
Christi Domini flexis Genibus appositis in
Cruce Duobus Digitis Rotha in Statuto Re
gni Desera praestitit et fecit, estq de More
et Consvetudine per MM. PP. Joannem Kislin
ski de Ciecierok Authum et Jurat tonsus
et rothisatus postq quae peracta Idem Pro
vidus Felicianus Kucinski de Strzegowo
Locce Privilegium pvia Judicij Sui Quie
tatione denuo ad se recepit et fideliter gerenda

Felicyan Kucinski rt.

G. Martinus Zdzarski Sanus pttr Rvit Gnalem
Pltiam in Personas GG. Hyacinthi Przedpełski
Petri Rudowski Sigismundi Skwarski Pau
li Zołtowski Chrisostomi Zielinski Bonaven
turae Ciołkowski Pauli Sułkowski Casimiri
Swieżyński Caroli Turowski Josephi Zorowski
Ejusdem unis Pepłowski Melchioris Mie
czyński Valentini Jozefowicz Ejusdem unis
Strzeszewski ad Causas Suas Judiciarias gene
raliter Omnes et Singulas in Omni Judicio
vel Officio Regni, majoris minoris ve Subselij
cum quibuscunq Personis et Occasione Quar
vis Intervenientiar tam ex Actoratu quam
reatu Vertentes et agitandae idq ad triennium
integrum praesentia sua rgne praemissa firmare

Marcin Zdziarski mpr

Suscepta Mãatio ex Pti Comparitione Gsor Simonis Gutkowski et Franciscæ Kocięcka invicem Conjugum et quidem Contis in Prnati Ejusdem sui Mariti Authoritate et Assistentia, in et adversus Gsos Martinum et Nicolaum Kocięckie mãanq Contis Fratres Germanos rne per ipsos Summæ Trecentor flor Pol in Vim Dotis se mãanq Contem ad Proportionem similis Summæ per Gsam Elisabethem Kocięcka Gri Joannis Lutomirski Contem mãanq Contis Sororem Germanam Levat Recipienq nolle Solutionis nec provisionis velle pensitãonis de Cujus Summæ una cum Provisione Vindicãone facta quæ dabitur in forma Latior.

Szyman Gutkowski r.p.
Franciszka Kocięcka r.p.

---

videatur hoc loco Relatio edita Citationis pro Judicijs Comissionis Thesauri Rni Varsaviæ Celebrandæ Sercq ex Parte GG Francisci Lachmanski et Lucæ Woyciechowski Cæq Infidelem Jacobum Lnatowicz Propinationem in Racząc arendatorem per MMGP Leonem Mieczicki de oppido Racząc actu assumatu recognitam ut extat in productis

---

videatur hoc loco Relatio extradita Citationis pro Judicijs Terrestribus Zawiskiej intrinseco Celebrandæ Sercq ex Parte M Jacobi Gruszczyński Notarij Castri Sieniawskiej Zawiskiej Cæq IMM Ludovicum Manuum Zielinski Castellanum Rypinensem Ordini S Stanislai Equitem et Antonium de Oborski ad IM Antonij Niszczycki Vexilliferi Sieniawskiej Rel. id Contem Viduam pro MMGP Simonem Wyrzeczak de Zyliczyno Tenutæ et Jurato recognitam ut extat in productis

Suscepta Manifestatio ex Relatione pariter
et Testimonio Stephani Szlezki Executoris Sub
hodie ante Festum Annunciationis Adami Zdziech
ejusdem Districtus Ministerialis Circa Extradi-
tionem exhibiti sui Mandati Executorialis
Litis in Solutionem Summæ cum pari-
bus procurrenti ad Bona Futhowa pro
Judicij medio Citationis ne ei tempore
recognoscendi Relationem Executoris de
Citatione et alijs modis sui adversarii
in Causa Bona Futhowa detentionis Cau-
de actitari ad acta posita Sub tempus
prosecutionis prefati Judicij Sub tempus
ejusdem Relationis ex parte Mandatarij
ejusdem Citationis recognoscendi Causa ex
Litteris ac aliorum ejusdem

facta quæ si Opus fuerit dabitur Latior ad Acta. Mathias Starczewski Jmi

---

NS. Videatur hoc loco ~~Copia~~ Mfnio ex pti Comparitione JMathiæ Starczewski Burgæ Crę Płocen. con JJ. Franciscum Nicki et Apoloniam de Bonkowskie ultimi nuptus olim Jn Obrębski Relict Contem Viduam ratione Statuitionis Jnff. Judeor decernendisq pœnis ac in alijs circumstantijs facta pro ut Copia Latiora in se complectens extat in Productis.

Mathias Starczewski Jmi

NS. JMathias Starczewski Burgæ Crę Płocę Sanus rvit Gnalem Pltiam in Personas JJ. Hyacinthi Przedpełski Petri Rudowski Mathiæ Mazowiecki Pauli Zołtowski ejusdem nnis Sułkowski Caroli Turowski Melchioris Mieczynski Casimiri Swieżynski Joannis Kocięcki Josephi Losowski Antonij Grzybowski ad Causas suas judiciarias generaliter Omnes et Singulas in Omni Judicio vel Officio Regni Majoris minoris ve Subsellij cum quibuscunq Personis ~~cum quibus~~ et Occasione quarvis Intervenientiar tam ex Actoratu qm reatu vertenę et agitanę, idq ad triennium integrum pzen sua rgne pmissa firmante.

Mathias Starczewski Jmi

Actum in Raciąż in Trnis Communibus Trnibus Ploc. Districtuum Raciąziensis simul et Płonscensis una cum Continuatione Anteriorum Causarum Feria tertia post Dcam Sexagesimae proxa scilicet Die 29. Mensis Januarij Ao Domini 1788. Celebratis.

MRSP. Casimirus Maturski de Grzybowo Authus et Juratus palam rvit Se habitis se cum MM. Ludovico Kraiewski et Valentino Baginski in Evidentius testimonium se cum assumptis ex requisitione Offa Illris Admod. Rndi Joannis Hołodzinski Commendarij Kraykovien. in Bonis Kraykowo fra 2da ante fm Scti Andreae Apli proxa Ao Elabso 1787. fuisse ibidemq condescendendo Inventaria ut pote Equas binas unam Pili Gniada alteram Pili Siwa Juvencos per Annos tres habenq binos unum Pili Czarny alterum Pili Płowy Przekobiały Juvencam Unam Annos Quatuor habenq Pili Czerwona, Item Juvencam Pili Siwa Annos binos, ad extremum Juvencas binas unam Pili Mrozowata alteram Pili Czerwona Podpalata per unum Annum habenq per Illrem Admoe Rndum Josephum Czachorowski Anteacll Commendarium Kraykovien. ex Bonis Drozdowo Praeposituraq ibiq sitt ad Bna Kraykowo ~~[illegible]~~ Depulsa Eidem JAP. Czachorowski ad Bna Kruszenica Sortemq ejus haeredit depulisse et ibidem haecce Inventaria reliquisse de Quo Praesens ejusdem Mtis Relatio Praeposituraq ibiq sitt

Videatur hoc loco Relatio Editae Cionis pro Judicijs Crę Capitt Plocę ex pte G Petri Siemiętkowski conę Jnfs Warek Michałowicz Tabernae in Bonis Rzeszotary sitt Tabernatorem per MM G P. Thomam Korbek de Młotkowo Authum et Jurat rqnita pt Copia extat in Productis.

Actum in Raciąż in Terminis Communibus Terrestribus Plocensibus Districtuum Raciąziensis simul et Plonscensis una cum Continuatione Anterior Causar Feria Quarta post Dcam Sexagesimae proxa scilicet Die 30ma Mensis Januarij Aō Domini 1788. Celebratis.

NS. Suscepta Maatio ex Personali comparitione Gror Valentini Joannis bini nnis Strzeszewski Burgę Crę Plocen et Gregorij Nadratowski suis et Gg. Barbarae sui maan Gri Strzeszewski Mariannae Gri Ludovici Kaminski Contum Nadratowskich Sororum inter se Germanor olim G. Nicolaj Nadratowski cum Gra Eva Drozdowska primi ejusdem olim G Nicolai Nadratowski 2di ex pt voti olim G Michaelis Wiadrowski Conte in primo Matrimonij thoro procreatt tum Hedvigis de Wiadrowskie cum Eaq Gra Eva de Drozdowskie ~~primi olim Gri Thomae Zaboklicki~~ in Secundo thoro progenitae filiae Gri Bartholomej Siemiętkowski Contis sui maan Gri Nadratowski ac absen Gg. Strzeszewska et Kaminska Sororis abuterinae ac Eorqmet Gg Kaminski et Siemiętkowski nnibus Inet adversus Gri Franciscum Goszczyński olt Gri Andreae Goszczyński steriliter de hac luce decessi fratrem Germanum ac Succorem Naturalem rne per ips Summae Quinquaginta Sex flor Grossor Septem Solidi unius Denarior trium Actis Crę Plocę Fra 2da in Vigilia festi Nattis S. Joannis Baptae Aō 1766to in Bonis

Chyczewo pro re olim Gsae Barbarae Drozdowska olim Valentini Filiae Authae inscriptione assecuratae post Sterilemq decessam eiusdem Gsae Barbarae Drozdowska ultimo voto Brzeska in se maan G Nadratowski et absens uti fratrem et Sorores Amittales jure Successivo devolutae ad Multas suorum maan et absens ad ipsos factas requisitiones nolle Solutionis nec provisionis ab Eaq Summa provenien velle pensitationis de cujus Summae una cum provisione ad alterum tantum accreta injungenda Solutione facta quae si opus fuerit dabitur Latior ad Acta. V G Strzeszewski B C Ploczensis

Grzegorz Nadratowski r.

G Mathias Pęski Sanus Rvit Qvia Ipse M

G Mathias Pęski olim Mathiae cum olim Gsa Theressia Dobrska olim G Jacobi Dobrski et Agnethis Swierczyńska Ttmor Conjugum Filia procreatus Filius Sanus prttr Rvit Qvia Ipse Mcos Franciscum Dobrski Pincernidam Rosanen Fratrem Amittalem et Carolum Turowski Burg Crae Plocen in Suos veros Ttmos ac Splis Pltes Eligit constituit inscribit ac sollenniter ordinat Dans et concedens Eisdem Splibus Pltibus Suis Plenariam facultatem et omnimodam absolutaq potestatem Causas Suas Judiciarias qttr Omnes et Singulas in Omni Judicio vel Officio Regni Poloniae et Borussiae Majoris minoris vel Subsellij cum quibuscunq Prius et Occasione quarvis Intervenientiar tam ex Actoratu quam reatu vertens et agitanda tuendi defendendi promovendi processus instituendi institutos ad finalem Juris gradum deducendi a Contrarijs et gravaminosis motiones interponendi Juramenta attentandi Executiones Urgendi Compromissa Complanationes Contractus ac quasvis transactiones nne sui rem Decra suscipiendi

Fi

tis conficiendi et Easq ac relaones ad Cassandas Con
demnaones servienq Actis Authis approbandi
et roborandi, mfnes cum publicaone pœnæ Bao
nis ac alias quasvis ex Negotio emergenq nne
Sui rentis interponendi, Summas quasvis ac
Marcas Decris quibusvis adjudicat vel adjudicanq
levandi de levat nne rentis quietandi, quod si
vero persolut non fuerint rigores Decrorum ex
tendendi Condemnaonibus ex pte sui rentis
super quocunq Obtent vel obtinendis cui compe
tierit obiciendi et à loco standi arcendi et amovenq
pœnas ac Marcas in Constitutionem loci standi
adjudicat vel adjudicanq levandi de levat nne
rentis quietandi, alios Pltes in locum sui quo
ad promovendas Causas substituendi Cæteraq
Munia veros Utmos ac Sptes Pltes concernenq
Debito Legis tractu et ordine peragendi et exe
quendi promittens et inscribens se Idem rens
quid quid per pdictos Pltes Suos juridice rite
et Utme Actum 3. gestum 4. junctim 1. sive divisim 2.
constitutumve fuerit pro Ratho grato firmo
ac valido suscepturum et in nihilo contra
dicturum fore idq sub Damnis Trribq
pro quibus ubiq respondebit Suis cum
Posteris.

M Pęski mp

Q. Jacobus Gutkowski olim Nicolai Filius ex olim Gra
Catharina Kwasięborska progenitus in et con Jnosaud
Brigittam Kwasięborska sui maanq Amittam ma
nifestatus est in hunc qui sequitur modum dia

Eadem Gsa Kwasieborska sui mãans Amitta Existens per se mãans Spatio trium Annor Victu et Amictu suppeditata in recompensam ejusdem Suppeditationis Cessionem coram Actis Crens Plocens Die 20 Mensis Junij Aõ 1786to super Summam suam pecuniariam quae et quanta Eanae mãatam in Vim Dotis de Bonis Paternis et maternis concernent in Prnam sui mãans recognovit, Scriptumq super Quotam Quinquaginta flor Pol per se mãans ipsi pt Levaõnem pmissae cessionariae Summae solvi appromissor à se mãans accepit, posteriori vero tempore nempe in Anno psens maõne sua coram Actis psens in Positione Actor hic in Raciast Die Undecima Mensis et Anni Currens de Nullitate ac Cassaõne supra de Actu exaratae cessionis facta et interposita pmissam cessionem rite et ltme subsecutt vitiare psumpsit Quare mãans sentiens se per pmissam mfnem indebite hancce cessionem vitiantem summopere injuriatum de Nullitate ac cassaõne pmissae mfnis, approbationeq supra de Actu adnotatae cessionis tum irrogandae super ips ad mentem Legis pro Vitiatione Demeritis poenis iterum atq iterum quam sollennissime mãatur Salva ejusdem mfnis melioratione Auctione sibi Reservata et pcustodita facultate. Satisfactioneq Solidatt

Jakob Gutkowski rt.

Gnosi Gregorius Nadratowski Ludovicus Kaminski et Bartholomeus Siemiętkowski et quidem Gsus Kaminski suo et Gsae Mariannae de Nadratowskie

jam

jam vero G. Siemiętkowski suo et Gra Hedvigis de Wiadro-
wskie Conjugum Suar ~~[illegible]~~ pro quibus de Rathi
habitione pacem cavent et se de Bonis Suis in
scribunt nnibus Sani pttr Rverunt Avia Ipsi
Gm Valentinum Joannem bini nnis Strzeszewski
Burge Crenz Ploce suor Rentium Socerum in Su
um verum Ilmum ac Splem Pltem eligunt consti
tuunt inscribunt ac sollenniter ordinat Dantes
et concedentes Eiae Spli Plti Suo plenariam facul
tatem et omnimodam absolutq potestatem Causas
Suas Judiciarias qrtr omnes et Singulas in Omni
Judicio vel Officio Regni majoris minorisve Subsellij
cum quibuscunq Personis et Occasione quarvis Inter
venientiar tam ex Actoratu quam reatu vertentes
et agitandas tuendi defendendi promovendi Pro
cessus instituendi instituti ad finalem Juris Gra
dum deducendi Decra suscipiendi a Contrarijs
motiones interponendi Jurta attentandi Executiones
Urgendi mfnes cum publicaone pœnæ Baonis
ac alias quasvis ex Negotio emergenz interpo
nendi Condemnaonibq ex pte Suor rentium su
per quocunq Obtent et Obtinenæ cui competient
Obiciendi et a loco standi arcendi et amovendi Mar
cas in Constitutionem Loci standi ac alias quasvis
Decretis quibusvis adjudicati vel adjudicandas
Levandi de Levati nne rentium et absenz quie
tandi quod si vero persolutæ non fuerint Ri
gores Decror Extendendi alios Pltes in locum
Sui quo ad promovendas Causas substituendi
Cæteraq Munia verum Ilmum ac Splem Pltem

Concernentia Debito Legis tractu et Ordine peragendi et Exequendi Promittentes et inscribentes se Jiaerentes quid quid per pdictum Pltem Sptem Suum juridice rite et ltme Actum gestum Constitutve fuerit pro Ratho Grato firmo ac Valido Suscepturos et in nihilo contradicturos fore idq sub Damnis Triribus pro Quibus ubiq respondebunt Suis cum Posteris.

Grzegorz Nadratowski rt.
Ludwik Kaminski rt.
Bartłomiey Siemiętkowski rt.

Galbertus Kocięcki mãatus est idq

Galbertus Kocięcki in et con JAR. Jacobum Dorawski Praepositum Ecclesiae Unierzycen. Mãatus est idq in eo Quia Idem JAR. Dorawski Existens quot annis in Decima a se mãan ipsi (pouti Parocho) provenien satisfactus de Eaq Decima se mãan acquietare renuit, imo pro Solutione ejusq Decimae se mãan insimul cum alijs Cohaeredibus JBr Maczewo pro Judicijs pzen hic in Racias celebratis indebite concitare pzumit Quare mãans sentiens se per pmissa summopere injuriat ac in Litis expensas frustraneas inducit de Sententianda in Actoratu ipso incompetenti Actione, ac Decernenda Quietationis recognitione tumq irrogaue super ipso pœnis iterum atq iterum qm sollennissime mãatur

Woyciech Kocięcki rt.

Actum in Racigz in Terminis Communibus Terrestribus Plocensibus Districtuum Racigzi ensis simul et Plonscensis Feria Quinta post Dcam Sexagesimæ proxima scilicet Die 31. Mensis Januarij Aõ Domini 1768. Celebratis

NS. Suscepta Mtio ex Prti Comparitione JMci Maximiliani Brunonis Comitis in Moykowy Sierakowski Castellani Plocensis Ordinum Regni Equitis Br Wierzbie et Osno Podlesne Hæredis conq Gm Josephum Mirzeiewski Br Sopolinko hæredem ratione per Ipsum Scopulor et Vallor Granitialium Bona Præfata Wirzbie et Osno Podlesne JMci mãanq hæredit à Bonis Sopolinko ejus hæredit Distinguenq disaraõnis, fundor in Visceribus Eorq Br Wirzbie et Osno Podlesne Existenq sine ulla Controversia et in pacifica posessione tam Antecedaneor pdict Br Hæredum quam etiam sui Illris Mgci mãanq moderni Hæredis ~~[illegible]~~ extanq transcendendo Granities Coaratiõnis demandatiõnis, Borrar et Sylvar ad pfata Bona Wirzbie et Osno Podlesne Spectantium excisionis et devastaõnis; et sub pretextu formandar sibi Granitierum fundor Illris Mci mãanq Hæredit a Bonis Wirzbie et Osno Podlesne ad Bona Sopolinko velle appropriatiõni, posessionis immediatæ Continuæ præpeditionis, exinde Metæ Legis transgressionis ac pœnar Legibus Regni Sancitar in se tractiõnis de quibus super ipso Irrogandis et Extendendis ad Mentem Constitutiõnis Anni 1768.

et Extendendis facta quæ si Opus fuerit
Dabitur Latior ad Acta.
Maximilianus Bruno Sierakowski
Castellanus Plocensis

NS. Suscepta Mãatio ex pti Comparitione Illustris Mci
Maximiliani Brunonis Comitis in Moykowy
Sierakowski Castellani Pltus Plocensis Ordinum
Regni Equitis Bo Wirzbie et Osno Podlesne ac
Ryn Hæredis in et con Gl. Jacobum et Constanti-
num Stepkowskie ac cujusvis nnis Sulinski
aliosq Possessores Bo Osno Gorne ratione per
ipsos Borrar ad Bona Wirzbie Osno Podlesne et
Ryn Pertinen superinquitaonis superinequitando
Arbor in Eisdem Bonis excisionis præsumptio
nis per id Borrar Illris Mci mãan hæredib
Devastaonis ac Damnor Notabilium peractio
nis aliarq injuriar et Violentiar Omni inqui
sitionum genere probandarum Perpetrationis
facta quæ dabitur in forma Latior et Earum
Sylvar et fundor in Bonis Ryn extan velle appropria
tionis.
Maximilianus Bruno Sierakowski Castellanus
Plocensis

NS. Suscepta Mãatio ex pti Comparitione M. Joannis Turowski
Cam Trnis Visogen con Gm Michaelem Rapacki rne per
ips Summæ Triginta Aureor Lungæ a se mãan ad Com
pactum Verbale Contractæ in Duabusq Septimanis
reddere appromissæ ad Multas mãan requisitiones
nolle Solutionis quinimo de Die ad Diem prolongaonis
de cujus Summæ cum provisione Vindicaone facta
quæ dabitur in forma Latior. Jan Turowski mpp

NS. Videatur hoc loco Relatio Editae Cionis pro Judicijs Cre lapid Ploc ex pte M Joannis Tutowski Canc Trnis bissoge con Gm Michaelem Rapacki per MRGP. Michaelem Ciarka de Karsy Authum et Jurat recognita prout Copia extat in Productis.

NS. Similis pro Judicijs ijsd ex pte JAR. Valentini Włoczkowski Praepositi Zawidzen con Gm Chabowski per MRGP. Hyacinthum Prawdzicki de Przedpełe authum et Jurat recognita prout Copia extat in Productis.

II M. Ludovicus Szymakowski Dapiferida Ciechanoviens Sanus pttr RR. Gnalem Pltiam in Prnas GG. Hyacinthi Przedpełski Petri Rudowski, Pauli Zołtowski Mathiae Mazowiecki Chrisostomi Zieliński Pauli Sułkowski Melchioris Mieczynski Josephi Lorowski Valentini Strzeszewski Petri et Francisci Bogurskich Joannis Gadomski Michaelis Kosinski Ignatij Lebkowski Mathaei Mostowski Francisci Wasniewski Antonij Bonkowski ad Causas Suas Judiciarias gnaliter Omnes et Singulas in Omni Judicio vel Officio Regni Majoris minoris ve Subsellij cum quibuscunq Prnis et Occasione quarvis intervenientiar tam ex Actoratu qm reatu vertens et agitans idq ad triennium integrum Poen sua rgno Pmissa firmans Epidae nnis Starczewski.

L. Szymakowski

NS. Suscepta Proatio ex Pli Comparition Gri Ignatij Korzybski in et contra Gros Franciscum Olszewski et Catharinam Sąmptawska Conges Dnos Tum Lbros Michaelem Szafron Joannem Mlem et Pau

lum Sobek Subditos rne per ipsos in Una Villa
se cum maiorem possessione gaudendo Damnorum
plurimorum instrumentis et Pratis ac etiam Ole
ribus Inventarijs suis consulto impulsis
ac absque Custode libere vagantes illationis, Sepi
um circa hortos ac etiam in locis Oportunis
locare neglectionis per se vero proanum locatorum
Combustionis, Inventariorum tempore Orbitae
apud ipsos Extantes pascere recusationis, sui
proanum circa premissa se se opponentes ac etiam
multis in locis diversis coram Prnis iniqve
Lesionis ptpositionis Verbis honori ac bonae
famae nocivis affectionis ac aliarum injuriarum
et Oppressionum facta quae dabitur in
forma Latior. Ignacy Korzybsky m

Suscepta Protestatio ex Pte Comparitione
GG Antonij Przedwiecky et Cunegundis
Karwowska Conjugum et quia Contes in
assa Mariti Sup. et GG Michaelis et Lu
dovici minorennium Przedwieckich filiorum
suorum nnibus Cum GG Ambrosium et Lauren
tium Dłużniewskie ac Alexium Karwo
wsky Joannem Pschata et Consortem ejus
~~[illegible]~~ atq Joannem Swalteri
us nominis Wielunsky rne per Eps et qui
dem G Ambrosium Dłużniewski pro ei
protestatur proprij nullis de damnis hasta
transfixionis et ejusdem exhalationis Cau
sationis G Ludovici protestatur filij ex Cam
pis discedentes lapidibus Concussionis fundi
protestatur Invasionis invadendo protestatur
Consortis Lesionis diffamationis Verbis Igno
minorissimis affectionis honoris et bonae
Ptum L Marianam L Hieronimi Contem G Ambro
sij Dłużniewski Subditam

bonae famae detractionis Sulci unicis hyema
lis protestatur hereditarij per stadia duo de
ademptionis et ad suos agros adarationis
aliorumque fundorum velle appropriationis et pallis
obsignationis attentationis arcarum ~~[illegible]~~ inse
pire foveorum facere transitus praepedire
minationis ~~per~~ damnorum plurimorum in fru
mentis et pratis ac tegmentis inventarijs suis
consulto impulsis ac etiam die ac nocte va
gantibus illationis insuper protestatur Mari
ti honori detractionis per L. Mariannam
L. Hieronimi consortem ipsius subditam irre
alium nunquam probandum cum ignominia
protestatur consortis ejus protestatur conti obje
ctionis dishonorationis per S. autem Laurentium
Dłużnicki rixarum cum alterum
protestatur pupillis pisum ne damna fiant
custodiam excitationis concutere et oppri
mere eodem protestatur pupillorum attentatio
nis laesionis diffamationis damnorum permul
torum inventarijs suis sine pastore vagans
in frumentis pratis hortis quotannis ella
tionis jam vero per S. Alexium Karwo
wski anseris unicus anatum quatuor pro
testatur proprium nullis de damnis interfe
ctionis protestatur Mariti calumniationis
honoris prostitutionis irrealium objecti
onis denique S. Iselinski S. Michaelis
Przedwiecki filij protestatur pro capellis ar
reptionis appressionis concussis ejusque
contemptuationis dishonorationis
per SS. denique Puchały conjuges similiter
damnorum in frumentis inventarijs illatio
nis protestatur et alterum filiorum disquisitibus latia
tionis verbis corrosivis affectionis

affectionis Exinde Cyfeger Rm processionis
ac alia notatio et sequitur facta quae dabitur
in forma Latior Antoni Przedmiecki
Kwaczanda Skarwczyńskich Przedmiecki

Suscepta Maatio Ex Pti comparitione Gri Petri Oy
rzyński nne et ex Commisso M. Ignatij Mickiewicz
Ensiferi Sieprscen. cons. Celsissimum Principem
Michaelem Swiatopełk Czetwertyński Capnenum
Tuszynen. ratione per Summa provisionum à
Summa Quatuor Millium flo Pol ad Scriptum
Mnle in Płock Die 23. Mensis Junij Ao 1705.
maan Pti per Cdicti Principem Celsissimum
Czetwertyński datum manuq Ejus propria sub
scrum à maan Pti Contracta Eodem supra de
Actu adnotato Scripto solvi assecurat pro tribus
Annis provenien. nolle Solucionis, de Vindi
cacione itaq Eadem provisionum ac etiam et
Summae Orglis facta quae dabitur in for
ma Latior. Petrus Oyrzyński mpr

Actum in Raciąż in Terminis Communibus Terre
stribus Płocen. Districtuum Raciąziensis simul
et Płonscensis fra 6ta pt Dcam Sexagesimae
proxa scilicet Die prima Mensis Februarij
Ao Domini 1708 Celebratis.

Judm Praesens Trre Płocen. in Raciąż apud Lbos Alber
tum Jakubiak de Bonis Kruszenica et Bartholomaeum
Gałczak de Bonis Kondraiec Subditos Vulnera ac
Concussiones infrascrat et quidem apud L. Alber
tum in Vertice Capitis Vulnera bina longa pro
funda et ut Hirurgus asseruit ad Os Penetrantia,

Item

Item in Scapula Dextra Concussum Notabile flavedino
sum cum Derasione Cutis ad Cruorem, Item in fi
stula inferiori manus Dextræ Concussum Magnum
in parte Lividum in parte flavedinosum nota
biliter intumefactum ibidemq derasionem Cutis ad
Cruorem non adeo magnam Item in digitto Auri
culi manus ejusq Derasionem Cutis ad Cruorem
non adeo magnam iam Subsanatum Item in Palma
Superiori Manus Sinistræ Concussum notabile
intumefactum, jam vero apud Lbsum Bartholo
meum in Sincipite ex parte Sinistra Signum
à Vulnere iam Sanatum Longum Notabile pro
Quibus Concussionibus alijsq Violentijs sibi illatis
Jidem Obducentes eqvidem L. Albertus Lbros Chri
dream Sutorem de Bonis Draminko Gn Laurentij
Drozdowski ~~[illegible]~~ et Stanislaum de Bonis Zdu
nowko M. Francisci Lugowski Subditos jam vero
L. Bartholomeus Eunq met L. Andream Sutorem
utriq Obducentes in Assna Mci Ludovici Szymako
wski Dapiferiæ Ciechanoviensis inculparunt incul
pantq Pstensis cum protestatione ex pti Comparitio
ne M. Ludovici Szymakowski Dapiferidæ Ciechanensis
nomine JM. Dorotheæ de Karczewskie olim JM. Valen
tini Niszczycki Castellani Raciąziensis Relictæ Con
tis Viduæ Br Kondraiec et Kruszenica hæredissæ
et Dnæ advitaliatialis ac reformatoriæ tum H.
Francisci Woyciechowski famuli atq Supraseror
Lbsor Obducens cons Gn Laurentium Drozdo
wski Dnum tum Lbros Andream Walczak Suto
rem et Paulum Staszczak ratione "eqviæ Lbros inculpatos per ips" sibi
proans Lbris Alberto et Bartholomeo Viæ publicæ
Obsessionis Obsessa Eaq Via nulla ex ratione
infestationis oppressionis Baculis prægrandibus
Concussionis Vulnerum ac Concussionum supe

nus in Obductione specificat inflictionis, Sæpissi
misq temporibus ubi vis locor Oppressionis et
Contusionis aliarq injuriar et oppressionum Omni
inqvonum genere probandar peractionis per
Dnum vero justitiæ de Eisq Subditis Suis
multoties requisitæ non administraonis. Exin
de metæ Legis transgressionis ac pœnar in se tra
ctionis de qvibus super ips Exemplaribus exten
dendis facta qvæ dabitur in forma Latior.

Ludwik Szymakowski
Pb

F. Woyciechowski
Woyciech Jakubiak. rt. MB
Bartłomiey Gaiczak. rt.

Suscepta Mãatio ex pri Comparitione Gri Lauren
tij Drozdowski suo et Græ Hedvigis de Ubysze
Contis Suæ nne con Gl. Rosaliam seu alterius
nnis de Goszczyńskie ott Gri Thomæ Chudzynski
Relict Contem viduam Matrem et Albertum Chu
dzyński filium raone per ips Lbsæ Luciæ mãan
absen Contis Subditæ Decro Condili in Bonis
Sałkowo inter se mãan et Gros Ubysze prolato
absen mãan Conti exdivisæ ex Bonis Draminko
sui mãan hæredit aufugæ absq testimonio
ad se susceptionis, in Connubiumq Subdito Suo
Cieszeviensi tribuonis, aliæ vero pro Eadem L.
Lucia nolle sibi mãan extraditionis, imo diffu
gijs allaboraonis exinde sui mãan ac absen
Contii summopere injuriationis, de injungenda
itaq aliæ Subditæ pro Eadem L. Lucia una cum

Simili

simili proprietate ~~[illegible]~~ tribuone tum irrogane super ipsis pro Denegata restitione penis ac sententianda Carentiae Laborum bonificaone facta quae si opus fuerit dabitur Latior ad Acta.

Wawrzyniec Drozdowski

Suscepta Maatio ex pti comparitione Nbli Petri Piotrowski nne et ex Commisso Inff Major Berkowicz Arendatoris Siemiętkoviens con Gros Josephum Parentem et Fabianum filium Malinskie raone per Eosdem Zvotae Zvinqvaginta Zvatuor flor Pol Scripto Mnli hic in Raciąż Die 8va Mensis Maij Anno Elabro 1787. per Eunae Gm Fabianum Malinski filium nne etiam Parentis datae et subscripto assecuratae ad multas maanę Plis ad ips facta requisitiones nolle Solucionis de cujus quotae cum provisione vindicaone facta quaedabitur in forma Latior.

Piotr Piotrowski rt.

Suscepta Maatio ex Pti comparitione Gri Josephi Osiecki con Gm Michaelem Kosakowski Sortis in Bonis Tupadły Obligatorium Possessorem raone per ips Summae Mille Septuaginta Zvatuor flor Grossor Zvinque Pol Contractu Obligatorio inter Mcos Joannem ac Ignatium Chamskie ab una et Eunae G Kosakowski ac alios pte ab altera ~~[illegible]~~ Die 23. Mensis Junij Ao 1783. inito et Confecto sibi maanę ad solvenę in se coassum ptae non Solucionis Rdl cujus Summae una cum provisione pro binis Annis provenientis ab ultimaj quietaone Retenta Vindicaone

Vindicatione facta quae dabitur in forma
Latior. Jozef Osiecki

M. Leo Levadl Gorski suo et Mciae Annae de Bogdan
skie Contis suae pro qua pacem cavet et se de
Bonis Suis inscribit nne Sanus pstr rvit
Quia Ipse Mcos ac Gnosos Martinum Goisze
wski Nicolaum Buczyński, Ludovicum Rogu
ski Alexium et Cornelium Jasińskie Leonem
Tymiński Joannem Maiewski Adalbertum Cie
chomski Ignatium Brzeski Adalbertum
et Gaspharum Przezdzieckie Paulum Chmie
lewski Stanislaum Sękowski Ludovicum
Borzewski Jacobum et Antonium Strasze
wskie quorum vis. nnd Ziemeckie Zambrzyckie
Skrzypiński Josephum Nadratowski Pau
lum Zołtowski Hyacinthum Przedpełski
Stanislaum Turowski Paulum Sułkowski
Thomam Trzciński Casimirum Swieżyński
Melchiorem Mieczyński Ignatium Zebkowski
Antonium Bońkowski Petrum et Franciscum
Bogurskie Michaelem Kosiński ad Causas
Suas Judiciarias qrtr omnes et singulas in
Omni Judicio vel Officio Regni majoris mi
noris ve subsellij cum quibuscunq Personis
et Occasione quarvis intervenientiar tam
ex Actoratu quam reatu Vertenc et agitanc
~~tuendi defendendi promovendi processus insti~~

tuendi

tuendi defendendi promovendi processus insti
tuendi institutos ad finalem Juris gradum dedu
cendi Decreta suscipiendi à Contrarijs motiones
interponendi, Jurta attentandi, Executiones urgen
di, Cæteraq̃ munia veros legitimos Plentes
concernenc Debito Legis tractu et ordine
peragendi et exequendi promittens et inscri
bens se Idem rens quid quid per prædictos
Pltes juridice rite et Ltme actum gestum constitutive
fuerit pro ratho Grato firmo ac valido susce
pturum qm quia Pltiam ad triennium integrum
duraturam vult ac pren declarat idq̃ sub Damnis
Tribq p quibus respondebit suis cum Posteris.

Leon Lewald Górski

Videantur hoc loco Relaones Edit Cionum binæ pro
Judicijs pren in Płońsko cælebranæ ex pte Illmæ
Dorothea de Karczewskie Niszczycka Clnæ Raciązienc
una con J Drozdowski altera con J Draminski ac Sub
ditos Eor per MRGP. Casimirum Włodarczyk de Dre
glino Authum et Jurat recognita pro ut Copiæ extant
in Productis.

Videantur hoc loco relaones Edit cionum pro Judicijs
Cre Capit Ploc quadrinæ ex pte JJ. Thadei Przedpełski et
Helenæ Rachocka Longum con Gros trinæ quidem con
Gros Rudowskie quarta con JJ. Boianowski Gwiński
Goszczyński Kwasiborski per MRGP. Petrum Kiszlewicz
de Kraszewo Authum et Jurat recognit put Copiæ extant
in Productis.

Similis Relao pro Juc ipsæ ex pte J Giziński con J Giziń
ski per MRGP. Casimirum Włodarczyk de Dreglin
Authum et Jurat recognita put Copia extat in Productis.

Similes Relaones pro Judicijs ijsdem trinae ex pte JJ. Machczynskich binae una con JJ. Machczynskie altera con Jm Martinum Karwowski tertia vero ex pte JJ. Karwowskich Conjugum con JJ. Radwanskie per MRP. Bartholomeum Matczak de Wysochowo Authum et Jurat recognitae prout Copiae extant in Productis.

Similis ex pte Judicijs ijsdem ex pte Jm Nicolai Brzozowski con JJ. Gosicki Karwowski et Olszewski per MRP. Mathiam Polak de Nagorki Dobrskie authum et Jurat regnita pro ut Copia extat in Productis.

Similes pro Judicijs ijsdem trinae ex pte Jm Fabiani Rywocki con JJ. Stanislaum Karski una, Altera ex pte JJ. Ignatij Niedroski con JJ. Niedroska et Kołakowski tertia denique ex pte JJ. Grochowskich Maliszewski Goszczycki Swierkockie Mączewski Uminski et alios per MRP. Valentinum Łosiewicz de Dobroszelice Authum et Jurat recognitae prout Copiae extant in Productis.

Similis pro Judicijs ijsdem ex pte JJ. Josephi Osiecki con JJ. Michaelem Kossakowski per MRP. Blasium Jędrzeyczak de Kłaki Authum et Jurat recognita prout Copia extat in Productis.

Videantur hoc loco Relaones Edit Cionum trinae prima quidem ex pte Jm Josephi Zbyszynski con JJ. Petrum Draminski altera ex pte JJ. Rudzinski con JJ. Dobrskie tertia denique ex pte Jmp. Major Berkowicz con JJ. Malinskie per MRGP. Leonem Miecieckí de Oppido Racią Authum et Jurat rgnitae prout Copiae extant in Productis.

Similes pro Jud. ijsdem trinae prima ex pte JJ. Dłubicki con JJ. Kossobudzki Reliquae vero binae ex pte JJ. Lutomirski con JJ. Sienicki una altera con JJ. Chyczewskie per Mlem ut supra rgnitae prout Copiae extant in Productis.

Similis pro Judicijs Jisdem ex pte Laurentij Drozdowski et Hedvigis de Ubysze Conjugum con. Gg. Chudzyńskie per MRGP. Albertum Kacprzak de Romany Janowięta Authum et Jurat. recognita prout Copia extat in Productis

Similis pro Judicijs Jisdem ex pte Gg. Tyskich atq Alberti Gościcki Sąchocki Pruszczyńskie Kleniewski Rudowski Gorski per MRGP. Nicodemum Kurkus de Drozdowo Authum et Jurat. recognita prout Copia extat in Productis.

Suscepta Protestatio ex Pte Comparitione Gg. Francisci Gościeński et Dorotheae Mączewska Conjugum et quae Contra in assa Mariti Sui Conjugum Gg. Joannem Chyczeński et Mariannam Dłużniewska Conjugis rne per ipsos damnorum plurimorum in frumentis et pratis deliberate inventarijs suis sine Compedibus et pastore die ac nocte vagantibus ac ovibus ultra proportionem ~~[illegible]~~ Sortis Sud Exigue Conservatis quot quot annis illationis pratorum exquibus Curris fini decem Collegij possint Compabulationis famulorum ~~[illegible]~~ a Servitijs mercenariorum a laboribus avocationis Eorundem Sepissime oppressionis Concussionis per oppressionis Continuas a Servitijs alienationis et Mercenariorum a laboribus abstractionis ovium in Campos Siliginis Conseminatos tempore authumnali Immissionis per Immissionem ovium Siliginis Conculcationis et Damni notabilis Causationis Tritici Vernalis quatuor Luteorum et hyemalis totidem per Honestum Josephum Ipsorum ovillatorem ovibus Compabulati et una ove facta per Eundem ovillatorem Comparitione Compensare declarati Circa determinationem apud Ipsos ~~[illegible]~~ pascuorum Depastionis

Actum in Bilsko in Positio
ne Actorum Terrestrium Plo
censium Feria Secunda post Do
minicam Misericordiae Proxima
Scilicet die Septima mensis
aprilis Anno Domini Mil
lesimo Septingentesimo
Octuagesimo Octavo

Suscepta Manifestatio ex Pl. Compari
tione G. Adami Swiezienski Cor. G. Ludovi
cum Lempicki Bonor. Wykowo Regalium
ad Capitaneatum Plocens. pertanen. Tenu
tarium Possessorem Dnum et Laboriosum
Fabianum de Gsd. Bonis Wy
kowo Subditum aliosq. si necessitas
postulaverit exprimendos rne per Ipm
et quod L. Fabianum Subditum Wyko
viensem L. Petri de Bonis Mijakowo
Maanc. Subditi una cum Uxore et
liberis ex Gsd. Bonis Mijakowo
modis sup. adinventis in fugam edu
ctionis et Gsd. apud se in Domo Sua
cum Uxore et liberis ac rebus per
aliquod dies in Bonis Wykowo ta
cite Conservationis ac deinde re
center anno praesenti praenominati
L. Petri Maanc. Subditi ex fuga ad
Ipsum advenientis Susceptionis
ab aliquot annis

Susceptionis ac per Cinos dies ac no
ctes apud se Celando victualibus
Suppeditationis de Eodem L Petro Sciens Ma
nifestanq de Bonis Myalkowo esse
Subditum non notificationis quinimo
Alterius L Benedicti Similiter de
Bonis Myalkowo Maanq Subditi per
Eundem L Petrum in profugatione ab aliquot
annis Excitanq et ad Eundem L Fabianum
recenti tempore adventum et Conserva
tum in fugam educti Causa fugae
ac eductionis extitionis damnino
Satis Maanq Illationis et Labori
bus ab Eodem Subditis fugi priva
tionis jam vero G Lempicky Domi
num ejusdem L Fabiani de Bonis Wy
kowo Subditi possessioni Ipsius Sub
jacentis ad Statuitionem Maanq
Subditorum Causa ejusdem Subditi pro
fugorum nolle adactionis nec Satis
factionis ex Eodem Subdito Wykowiensi
velle praestitionis Exinde Maanq In
juriationis ac aliarum Injuriarum et prae
tergeonum facta quae dabitur in for
ma Latur Nam Swiczynski

Actum in Belsko in Vocatione
Actorum Terrestrium Plocen
sium Feria Tertia post Domi
nicam Misericordiae Proxima
Scilicet die octava mensis aprilis
Anno Domini 1788

videatur hoc loco Relatio extraditae Citationis

Citationis pro Judicijs praesentibus hic in Belsko Celebrandis Servae ex Parte D. Josephi Lychowski Cum D. Antonium Rutkowski pro MRGP Paulus Marczak de Chlebowo authentice et juratum recognitum prout extat in productis

Actum in Belsko in Peretrone actorum Terrestrium Plocensium Feria Quinta post Dominicam Misericordiae Proxima Scilicet die decima mensis Aprilis Anno Domini 1788

Videatur hoc loco Relatio extraditae Citationis pro Judicijs praesentibus hic in Belsko Celebrandis Servae ex Parte JM Lucratiosky Castellani Plocensis Cum MM Stanislaum Tribunum Supremae et Josephum Pincernum Plocensis Rolutnickiae per MRGP Stanislaum Smuczewski de Bonis Dolse authentice et juratum recognitum prout extat in productis

Similis Relatio pro Judicijs praesentibus ex Parte M Stephani Kowalewski Castellanicae Canonicae Cujaviae Cum MM Joannem Camerarium Granicialem Plocensem et Josephum Tribunum Rawskiae Chamskiae pro MRGP Martianum Tomaszewski de Lelice authentice et juratum recognitum prout extat in productis

Actum in Belsko in Positio
ne actorum Terrestrium Plo
censium Feria Sexta post
Dominicam Misericordiae
Proxima Scilicet die Unde
cima mensis Aprilis An
no Domini 1788

Videatur hoc loco Relatio extradita Cita
tionis praejudicijs praesentibus in Belsko Cele
Cranae ex Parte G. Agnethis de Zabiche
Adami Kęsicki Lesici Mariti Contes
Cum GG Zołtowskie Conjuges Struscenskie Stra
Conjuges Maliszewska Virginem Adamum
et Ludovicum Kęsickie Dionisium Stru
scenski per Mtem Rm Gnalem Providum Ignati
um Kaczewski de Rudowko authum et jurat
recognitum put extat in productis

Similis Relatio editae Citationis praejudicijs
praesentibus ex Parte M. Michaelis Kolistnicki Cum
GG Laurentium Antonium Josephum Jacobum
Malomaskiem Relictum ODS Kłobuckiego Illm
Rdum Lesowski Joannem Malanowski Pau
lum Nicolaum Jacobum Adamum et alterum
Adamum Czarnowskie nec non Kowieroskie
per MAGP Franciscum Kiszniewczyk de Wyla
złowo authum et jurat recognitum put extat
in productis

Suscepta Manifestatio ex Pli Compari
tione G. Pauli Zołtowski Vice Notarij
Terni Placen Benen Bębnowo ac
Sortium in Bojanowo Gordzie Mszczy
ty Haeredis Cum GG Albertum Paren
tem

Parentem Paulum et Ignatium filiorum Lut
kowskie Stanislaum Siemiętkowski
Mathiam et Joannem Bojanowskie Sor
tium Bonorum Bojanowo Distinctarum Sc
cum Maiorum Cohaeredes rne per Ipsos
et quod EE Lutkowskie arborum ad aedi
ficandum valentium plusquam Triginta
in Bonis Bonorum Bojanowo Zwoyty
Excisionis et Earum ad Bona Bębno
wko hortopheriumque sui Evectionis
et ex hortopherio sui ~~[illegible]~~ extra
neis Personis disvenditionis alias
vero arbores ex Gsdem Bonis Bojano
wo Zwoyty et Gozdzie ~~Similiter Simi~~
~~liter~~ tam per EE Lutkowskie quam
Siemiętkowski ac Joannem Bojano
wski quot quot annis et Saepissime
itidem excisionis et pro disvenditio
ne Ludeis Radzanoviensis ad oppidum
Radzanow evectionis praesumptio
nis per Gautem Mathiam Bojanowski
in Servitiis apud MM Czerznickie
in Bonis Sadłowo existendo variis
temporibus cum vectoris MM Czerzni
ckich Dominorum Suorum tam ad Borras
Bonorum Bojanowo Gozdzie quam et Borras
Br Bębnowo Locumque dictum Czary Conde
scendendo arborum variarum tam ad aedi
ficia quam focum valentium Exci
sionis et pro Commodo Dominorum Suorum
ad Bona Sadłowo transportationis
per omnes varias Personas Rhedarum
pro extructione aedificiorum valens

excindere permissionis Exinde Ber
rar Macrz devastationis ac aliar
Injuriar et praetensionum facta
quae dabitur in forma Latur.

P. Zoltowski O.W.P.

Actum in Bilsko in Pontione alto
rum Terrestrium Plocensium Sab
batho post Dominicam Misericor
diae Proximo Scilicet die decima
secunda mensis aprilis Anno
Domini 1788

M.R.S.P. Philiphus Kuczmarski de Mijakowo
authus et Juratus palam Rrit
Qua Ipse habito secum Nobilibus
Francisco Milecki et Stanislao
Raciszewski in Evidentius Testi
monium assumptis ex requisitio
ne Officiosa Adami Surczynski fuit in
Bonis Wykowo Regalibus ad Capi
tanatum Plocen spectantibus
Sabbatho post Festa Solennia
Paschae anno praesenti ~~praeterit~~
proxime praeterito et Ibidem Conde
scendens L. Fabianum de Gpen
Bonis Wykowo Subditum ex ra
tionibus L. Petri de Bonis Mija
kowo Subditi profugi cum Uxo
re et liberis apud se in domo sua
Conservationis victualibus Suppedi
tionis ~~Gratia~~ et tam L. Petro quam L. Be
nedicto Subditis Myakowien Causa
fugae extitionis alias futuro in Trno
exponendi apud G. Ludovicum Lem

picki

Lempicki Cordis Bonor Wykowo Te
nutarium Possessorem praevenit
arrestavit ~~[illegible]~~ et de detentione ad decisio
nem Instituendae Causae monuit de
quo praesens Idem Mlis fecit Relatio
nem

Videatur hoc loco Relatio editae Cita
tionis pro Judicijs praesens hic in Balsko
Celebrandis ex Parte G. Pauli Zołtowski
Vice Notarij Terrae Plocensis Cum G. Joan
nem Konopki per MRGP Franciscum
Kulikaski de Bonis Goslice authum et Jurat
recognitum put extat in productis

Similis Relatio editae Citationis pro
Judicijs praesens Senij ex Parte JMJo
sephi Szczyt Castelani Brestensis Li
thuaniae Cum JM Maximilianum Sie
rakowski Castellanum Plocensem et GG Joan
nem Grabia ac Relictum ob G. Francis
ci Miletski per MRGP Franciscum
Kulikaski de Goslice authum et Jurat ac
recognitum put extat in productis

Similis Relatio editae Citationis pro
Judicijs praesens hic in Balsko Celebrandis ex
Parte G. Adami Suszczynski Cum G. Ludo
vicum Lempicki per MRGP Philiphum
Kuczmarski de Mijakowo authum et Jurat
recognitum put extat in productis

Suscepta Protestatio ex Pti Comparitione
G. Mathaei Lisowski Burgrabij Castri Plocensis Dni
suo et LL Ludovici Mujaski et Bartholomaei de
Bony Rudowski Subditorum suorum nomine Cum GG Fran
ciscum et Joannem Jaroszewskie ac Cujusvis
nomis famulum Ipsorum nec non Mathiam Nie
drowski Cujusvis nomis Malanowski ac alios
me per Ipsos et Signanter per G. Joannem

Jaroszewski adhibitis Sibi Suprascriptis
Nobilibus et famulo suo Suj Protestanc
Subditorum ex Bonis Lisowo varij
generis frumenta ad Bona Rudowsko
vehentium in primis in via publica
Infestationis dein in Bonis Gezdowo
ocimi ac post in Civitate Bilsko ave
nae de Curribus Suj Protestanc ac
ceptionis et propter pabulum equorum
suorum Conversionis Circa quod prae
missum damnum et Injuriam proti
stanc illatam Suprascriptorum Subdi
torum se se opponere in Eadem Civitate
Bilsko Circa Praetorium graviter Concus
sionis Converberationis Concussionum
quae Licet non sunt obductae Inqui
sitione tamen probabuntur Inflictionis
vestium in Eisdem Subditis dilacera
tionis et ulterius Eorundem Subditorum ni
ab hominibus adstantibus defenderen
tur Concutere et Converberare Conatio
nis penultimum per Eosdem SS Joannem
et Franciscum Jaroszewskie cum ad
scitis Sibi plurimis Nobilibus per agros
et Campos Suj protestanc proprios va
rijs frugibus Conseminatos Saepe Sae
pius in equis Cum Curribus Disce
dentes venando praemissarum frugum Sum
mopere Conculcationis et in nihilum
redactionis Suj protestanc laesionis ac
aliarum violentiarum et Injuriarum peractionis
per quae omnia Eorum legis Rnum proces
sionis et poenarum in se tractionis fo
cta quae dabitur in forma Latior

Mathaeus Lisowski Bl.

Suscepto

Suscepta Mãatio ex Pte Comparitione
G. Mathaei Lisowski Burgrabij Castri Plocz
Dni Suo et L. Valentini de Bonis Rudo
wko Subditi Suj nne Cons G. Mathiam
seu alterius nnis Nicolaus Bonar Repi
no quovis Jure possessorem rne per Ipsum
tempore nundinarum in Bonis Gordowo Nu
per agitatarum equae suae nimis labo
ribus Macilentae variis defectibus In
fectae ad laborandum inutilis pro quota
sexaginta florenorum Polonicalium Suprascripto
Lso Suj Maanae Subdito disvenditionis
ejusdemque Equae quae Licet Instantanee per
Eundem Lsum in praemissis Nundinis
restituta fuerat nolle receptionis ac
post in Crastino Earundem Nundinarum prae
fatae equae Ipsi reductae susceptionis
pecuniae vero adhucusque apud se detentae
nolle restitutionis imo variarum Commina
tionum propalationis Exinde Suj Maanae
Subditi summopere Injuriationis de Vin
dicatione Itaque praemissae quotae ac pro
gandae super Ipsum poenis facta quae dabitur
in forma Latior.

Mathaeus Lisowski Bl. Oppoviensis

Suscepta Mãatio ex Pte Comparitione
G. Gregorij Gosciecki Cons G. Mathiam Olsze
wski rne per Ipsum Susceptis apud se
Maanae annualibus obsequijs Eorundem obse
quiorum non Continuationis qui nimo ab
Ejusdem obsequijs se se alienationis Suj
Maanae in praemissis elusionis poenarum
Exinde in se tractionis de Injungenda
Continuatione obsequiorum ac Prorogandis
poenis facta quae dabitur in forma Latior
post Expletas praestitorum obsequiorum Septem Septi
manas Insuper Maanae Taesionis Diffamationis
Gregorij Gosciecki etc

Suscepta Protestatio ex Pti Com
paritione G Gregorij Gosciely Cor
G Eustachium Smolensky Bonor
Mlotkowo Hæredem Dnum et LL
Laurentium et Nicolaum ac Cujus
vis rnis Mlem de Bonis Eiusd Mlotko
wo Subditos rnc per Ips et qui
dem LL Laurentium et Nicolaum
Suj Protestanc ex Nundinij in Supre
anno præsen in Vigilia Festi Puri
ficationis Gloriosissimæ Virginis
Mariæ agitatis domum Suam de
scedentes in Campis Bonor Wisle
lewo Infestationis vid publicæ ob
sessionis obsessa via ~~Protestanc~~
Equi trahis Iugati Protestanc
proprij Captionis et detentionis
Illiusq Protestanc circa præmissam
Suj Iurium se se opponen oppres
sionis Concussionis Converberationis
et Conbaculationis Læsionis diffa
mationis jam autem per Ministe
rialem de Bonis Mlotkowo acceptis
a se ~~Mani~~ Protestanc pro recogni
tione Visionis damnor in Cancella
na Præsen Terr Plocen et Solutione
~~et~~ a Suscepta et Extractu ejusd
visionis tribus florenis Polonica
libus nec visionis recognitionis
nec trium florenorum Sili Protestanc
restitutionis per G autem Smo
lensky

Smolensky Dnum Satisfactionis et
Eccl. Suj Subditis per Protestanc
requisitae nolle administrationis nec
Eccl. Vituperationis ad restitutionem
Sili Protestan. Trium florenorum delitorum
Ministerialis suj Subditi nolle ada
ctionis. Exinde per omnes Cuiusque
Rnum processionis ac aliarum violen
tiarum et Injuriarum facta quae
dalitur in forma Latior et poenarum
Succulitionis

Gregorius Gorcielski

Suscepta Manifestatio ex Pli Compari
tione G. Mathiae Lutomierski Suo et
GG. Petronellae suj Manifestantis et
Catharinae G. Francisci Lutomierski
Consortum Gierzynskich ad G. Antonij
Gierzynski filiarum ad G. Joannis Gierzyn
ski quondam Stanislaj filij Neptijsarum
ad enim G. Jacobi Gierzynski pro ab ne
ptijsarum tum ejusdem G. Francisci Luto
mierski suj Maiorem fratris germa
ni nnem Cum G. Joannem Grabia an
teactum et JM Maximilianum
Brunonem in Moykowy Comitem
Sieratowski Castelanum Plocen
ordinum Rnum Equitem Bonorum Eqq
modernum Haeredes nnem per Ipsum
Summae Duorum Millium flo
renorum Polon. actis Castri Plocensis

Feria Tertia in Crastino Festi
Sanctorum Petri et Pauli Apo
stolorum anno 1648 per od
G Martianum Grabia Venatorem
Rosarum ejusdem G Grabia antece
sorem od G Jacobo Gierzynski
Suj Maarum et G Francisci Lutomier
ski Consortum ab avo Inscriptae
In Easdem Suj Maarum et absentem fratris
Consortes devolutae adhucusque non
persolutae Cum nolle Solutionis
nec provisionis pensitationis Exin
de Injuriationis de Vindicatione Itaque
Summae Cum provisione facta quae
dabitur in forma Latur.

Maciej Lutomierski rt

G Josephus Maliszewski od G Valentini
Maliszewski Sortis in Bonis Zgona
te Sittae ab od G Barbara de Mako
maskie ultimo voto od G Ignatij Umien
ski Consorte Relicta Vidua Jure
perpetuo acquisitae Haeredis filius
suo et G Joannis Maliszewski fra
tris Suj natu minoris nnē quam primum
de Contractu in ordine resignationis
Sortium Bonorum Zgonate inter G Fran
ciscum Gosciensky ab una et M Cajeta
num Kozłowski Succamerarium Sacrae
Regiae Majestatis parte ab altera
Confecto Sortem Maarum et absentem fratris

fratris hereditariam involvente notitiam Sumpserit adstatim Succurrendo Integritati Sortis Suj Maanę et absenę fratris hereditariae in Eiusdem Bonis Zgonate Sitis ab od S de Malomaskie ultimo voto Umienska acquisitae in et adversus Eosdem S Franciscum Goscienski et M Cajetanum Kostowski Succamerarium Sacrae Regiae Majestatis Manifestatus est Idque in Eo Quia Ipsi Singulariter tamen Idem S Goscienski Sueris peroptime quod od S Barbara Malomaska primi od S Josephi Archultowski Secundi ex post voti od S Ignatij Umienski Consors Ipsius amitta habendo Sortem in hisce Bonis Zgonate Sitis Jure naturae Exdivisam primitus in anno 1762 actis Castrę Plocę Feria Tertia ante Festum Sanctae Mariae Magdalenae ~~1762~~ od S Valentino Maliszewski Maanę et absenę fratri Parenti in Summa Ducentorum Tynfs in deportationem oneris Suj Mariti Contracta praefatam Suam Sortem Invadiavit ac dein Eandem Sortem in anno 1766 Eiusdem Actis Castrę Plocę Feria Secunda post Festum Conversionis Sancti Pauli Apostoli Stante Suo viduali Statu Suprafato od Maanę et absenę fratri Parenti resignavit Succedenti autem tempore od Suj Maanę et absenę fratri

Parens praenominatam Sortem ab
Eadem od Gdle Makomaskie Umienska ac
quisitam levata Summa Ducento
rum Zyrsk od G Cypriano Dzierzano
wsky in obligatoriam possessionem Di
misit olim vero G Dzierzanowsky
post elocationem G Catharinae Dzier
zanowska filiae Suae in Matrimo
nium Cum G Goscienski Subsecutum
Contentando dote filiam Suam
totius recensitam Sortem Maanz
et absenz fratri haereditariam G Go
scienski Genero suo possidere per
misit ~~tali~~ attamen Ipse tali modo
ut supra expressum est Suj Maanz
et absenz fratri haereditariam in Bonis Zgonate Sitae
Sortem possidendo ~~Contractum~~ Inito respe
ctu resignationis Suae Sortium Bonorum
Zgonate Cum M Kozlowsky Contra
ctu Sortem Maanz et absenz fratri
haereditariam tanquam ~~pro~~ suam ~~Lo~~
propriam Involvere praesumpsit et
rem alienam Cum Sua propria Sorte
resignare se se declaravit Quare
Manifestans ne Suj Maanz et absenz
fratri Sors haereditaria in Bonis Zgonate Sita
tantummodo in obligatione Existens
per Contractum resignatorium alie
net et per Transactionem aliquomodo Involvatur de nul
litate ejusdem Contractus resignato
rij Inter G Goscienski et M Kozlowsky
quo tangit Maanz et absenz fratri

Sitens

Sortem hæreditatis præjudiciose Subsecu-
to Vindicationem quæ Sortis Suæ Hære-
ditariæ ac pro Stipulatione Exolutionis Sum-
mæ Ducentorum Tynfs in vim Exemptio-
nis Quæ Sortis pretium Rehabilitationem
prædictæ Sortis nec non de Prorogandis
Super Ipsis pœnis Iterum Iterumque Mandatum

Josef Maliszewski etc

Actum in Bilsko in Pactione acto-
rum Terrestrium Plocensium Feria
Secunda post Dominicam Jubi-
late proxima scilicet die de-
cima Quarta mensis Aprilis
Anno Domini 1788

Videatur hoc loco Relatio extraditæ Ci-
tationis pro Judicijs præsentibus hic in Bilsko
Celebrandis Servis ex Parte M Bartho-
lomæi Zalinewski Vexillifero Zawskiego
Cum G Adamum Malesky per MRGP
Benedictum Satkiewicz de Kowe-
brody authum et Jurat ad B Nadrow
Sabbo pro D Misericordiæ nuper præterito ex-
putatæ recognita prout extat in productis

Videatur hoc loco Relatio extraditæ Citatio-
nis pro Judicijs præsentibus hic in Bilsko Cele-
brandis Servis ex Parte Amdo Rndi Pauli
Lisowski Præpositi Pilicki ac GG Kłobukoska
relictæ Viduæ Makomaskich Malano-
sky Czarnomskich Kuczerowskich Cum
M Michaelem Rokitnicky per MRGP
Franciscum Kisniewczyk de Zyglarowo
authum et Jurat recognitam prout extat in
productis.

Exporata Copia

Suscepta Manifestatio ex Pte Compa
ritione G Jacobi Trzcinsky ad Michaelis
filij eum ad G Marianna Lisowska ad GG Ma
thiae Lisowsky et Mariannae Chełmicka
Conjugum filia Matrimonialiter pgeniti
suo et GG Lucae Constantini Salomeae G Tho
mae Zyleniecky ac Franciscae fratrum et
sororum inter se ac sui Maoris germa
nor Trzcinskich ac Eadem Maritor atq
G Mariannae Mianowska Virginis Pu
nuptae ad GG Adami Mianowsky et Con
stantiae Lisowska Conjugum filiae Supra
fator vero ad GG Mathiae Lisowsky et Marian
nae Chełmicka Conjugum Neptissae So
ni Suae amittatis germanae nnc Cum GG
Susannam G Francisci Torsky et Franci
scam G Antonij Strupczewsky Contes
Lisowskie ad vero G Alberti Lisowsky
tot repetitor ad GG Mathiae Lisowsky et
Mariannae Chełmicka filij filiae et
totius Substantiae post Eandem avum
derelictae deoccupatrices Eadq Mari
tos nec non G Albertum Lisowsky
tertium avialem in Bonis Lisowo
sibi Possessorem idq de Subsequenda
per Eandem manifestatos omnium et sin
gulor documentor Universalem
Substantiam tam Mobilem quam
Immobilem post ad G Mathiam Li
sowsky Maoris et absens avum de
relictae et in manibus Manifesta
tor tanquam ex Masculeo Capite
procedentium haerentem elucidans
praevio etiam Juramento Compor
tatione

Computatione assignandae non attentis quibusvis praejudiciosis actibus Cum Ipsam rei Evidentiam Subsecutis seu potius si qui Intercessere videantur proportionata ex Eadem Substantia Juxta Constituendam Massam Substantiae dotis Maiorem et Absonem Matrem Concernentem et Sibi ab Maiorem Jure natura provenientem decernendam quoque dotis pro re Manifestam per quem de Lege Intererit Solutione tum quoque in omni Injuriatis praestanda Satisfactione facta quod dabitur in forma Latior.

Jakub Trzcinski

Videatur hoc loco Relatio extraditae Citationis pro Judicijs praesentibus Lucae Bilsko Celebrandae Servienti ex Parte Gen. Mathiae et Petronellae de Gierzynskie Francisci et Catharinae itidem de Gierzynskie Conjugum Lutomierskich Cum G. Joannem Graba et JM Maximilianum Lierakowski Castellanum Ploc. per MRPP Benedictum Laskowicz de Pszany die hodierna exportata recognitum prout extat in productis.

Videatur hoc loco Relatio extraditae Citationis pro Judicijs praesentibus Lucae Bilsko Celebrandae Servienti ex Parte G. Petri Cieszewski Cum G. Dionisium Strzyzewski per MRPP Andream Bargulewski de Rychwarce authentice et jurato die hodierna ad B. Tyndzierzyno exportata recognitum prout in copia extat in productis

---

G. Albertus Rzeszotarski Sortium Benedictus Rzeszotary Gotardus Haeres Sortium autem in Bonis Ummenino Lubli Vigore Juris Suae Possessor quam primum de Condemnatione

Condemnatione quadam ~~[illegible]~~ in Judicio prae
sente in Scepre ex Parte G. Joannis Wo
lenski respectu praetensarum in Bonis Rze
szotary quarum Sortium super se Maan
in anteacta Cadentia ~~[illegible]~~ Illegaliter
obtenta notitiam sumpserit Illico et
atestatum Manifestatus est Idque de nullita
te et invaliditate quidem Condemnatio
nis in Judicio praesentis ex Parte Supramen
tionati G. Joannis Wolenski super se Ma
nifestante aliquot Milianbus a Bonis
Rzeszotary Gotardy uti Maans haereditate
Sortium Gaudet in Bonis Umnie
nino Lubski Commanente et possessioni
Sortium vigore Jurium Suorum Insisten
te nulla hausta aquopiam de posita
et extradita ad Bona Eadem ~~[illegible]~~ Rzeszo
tary Citatione Illegaliter obtentae
nullitatisque vitio subjectae semperque Cassa
lis de Cassatione mentionatae Con
demnationis ac Irrogandis respectu
Sui Maanae honoris aggravationis pae
nis Item Iterumque Maatis notificatione

Woyciech Rzeszotarski etc

Suscepta Protestatio ex Pte Comparitione
GG Francisci Jaroszewski et Mathiae Nie
drosky et quidem G. Jaroszewski suo et G. Joan
nis Jaroszewski fratris sui germani ac
L. Stanislai de Bonis Zagrobla Subditi
sui nomine Coram G. Mathaeum Lisowski Burgra
cium Castrum Nocen Dnum ac LL. Ludovi
cum ac Bartholomaeum de Bonis Rudo
wko Subditos ejus ac alios nomine per Ipsum et quidem
Subditos tempore hyemis proxime praete
ritae frumenta in Stramine ac Manipulis

ex Bonis

et Bonis Lisowo ad Bona Rudowko
vehendo obfuscato sibi variis liquoribus
Cerebro GG Joannis Jaroszewski et Niedro
ski atq L Stanislai Subditi arbores ex Bor
ni Bonor Ligowko ad Bona Sua intra
his vehentium primitus in Bonis Kosko
wo ac dein in Bonis Lysakowo ac post
hec in Civitate Bilsk Infestationis vel
publicae obsessionis obsessa in prae
missis locis via Cordae Protestanae
Interturbationis vecturar arboribus
Crassis oneratar per vim ex via publi
ca equos Iugatos percutiendo extra
viam repulsionis G Joannis Jaroszewski
et L Stanislai oppressionis Concussionis
Colaphisationis Concussionum Inflictionis
Protestanae et absq Laesionis diffamationis
Comminationum vanar propalationis freni
ficior ac Securium Interceptionis Insi
diar Structionis vestium dislaceratio
nis aliarq violentiar et inconvenientiar
peractionis tam vero G Liscowski Domi
num a praemissis ausibus Subditor suor
nec Coercitionis nec Justitiae Ex Epae ad
ministrationis qui nimo formatis ad
se protestanae et absq quibusdam Illegalibus
praetensionibus Trno suo pro Judi
cijs praesq edito sui protestanae et absque
Indelicta Concitationis protestatione
sua laesiva sui protestanae et absq Circum
scriptionis Irrealium nunquam probandar
objectionis Exinde per omnes Cor leges
Rnae processionis et poenar Succulitionis
ac aliar violentiar et inconvenientiar
Inquisitionibus probandae peractionis facta
quod dabit in forma Latior. Crassus ad edifi
candae valeat et Cordae in rigore non tentionis
Maciej Niedroski Franciszek Jaroszewski

S. Joannes Roman nomine et Ex Speci
ali Comisso S. Mariannae Mlicka primi
ad SS. Joannis Kowalewski Secundi expost
Voti ad S. Casimiri Roman Relictae Con
sortis Viduae Matris Suae ~~[illegible]~~ in Ethoz
SS. Mathiam Martinum Antonium
ad S. Adami Kowalewski filios tum The
ressian de Balenskie olim S. Sigismun
di Kowalewski Relictam Consortem Viduam
Matrem Joannem Andream Mariannam
et Juliannam filios et filias Kowalewski
ob vero Suprascripti S. Joannis Kowa
lewski Nepotes Manifestatus est Idque in
Eo Quia Idem olim S. Joannes Kowale
wski Suj Maanq ~~[illegible]~~ Matris primaevus
Maritus ipsorum avus Initis Cum Suj Maanq Matre
Matrimonij votis Licet mutuam advitali
tatem in omnibus Bonis Suis tam in Bo
nis Kowalewo Skorupki quam Kowale
wo Boguszyce et Jule Immobilibus
ac etiam Summis ulivis reperibilibus ac
in deposito Existenq Inventarijs rebus
argentarijs Clenodijs universalique Substan
tia Mobili Coram actis Castrq Plocensis
Feria Sexta post Dominicam Oculi
Quadragesimalem in anno 1742 Si
multanee Cum Suj Maanq Matre reco
gnoverit Summamq Trecentorum Tymp Coram
Spdq actis actu et anno Eodq in Bonis tam
tum Kowalewo Skorupki in rem Suj Ma
nifestanq Matris Inscripserit Cum vero
Cernens filios Suos ex primitivo Suo Thoro
procedentes in discreta annorum aetate

Existenq

Existentes ut pote ~~Gnu~~ ob SS Adamum Si-
gismundum et Alexandrum ad multifarias
et ultroneas molestasq quotidianas Eor Solli-
citudines Ductus Ergo Eosdem filios Suos
amore Parentali Supramentionatus Olim
S Joannes Kowalewski Maan Matri Ma-
ritus Sortes Suas ~~in~~ Notabiles in Bo-
nis Kowalewo Boguszyce et Sule Cum
Aedificijs ac Inseminationibus per Suam
voluntariam Dispositionem Eisdem ob
filijs Suis in possessionem actualem
dimisit non nisiq Sortem Sat Exigu-
am in Bonis Kowalewo Skoruplij Aedi-
ficijs et Inseminationibus orbatam
~~propt~~ et Summis nonullor Creditorum
oneratam propter se et Suj Maanae
Matrem ~~p~~ tunc Suam Consortem
reservavit Existens Itaq Suj Mani-
festanae Mater necessitatibus pressa
propter Sustentandae Suam et ob pri-
mevi Mariti Ipsor aevi in Senectute
Existens in lecto Aegritudinis Semper
decumbentis Vitam vestes Suas
Stante Suo Virginali Statu Compara-
tas disvendere ac paratam pecuniam
in obsequijs in Virginitate Existen-
do Congregatam in Importationem
Inseminationum ac Extructionem
in Sorte Eadem Bonor Kowalewo Sko-
ruplij Aedificior Exponere Coacta

extitit

extitit ad perfectumq Statum praeno
minatam Sortem Bonorum Kowalewo
Skoruplij tam in Inseminationibus
Importatis quam aedificijs extructis
proprio partu et Expensis adjuvante
etiam gratia Illustrium Mficorum Dybo
wskich Succamerariorum Plocz Cenju
gum adduxit post fatoq ejusdem ad 5 Jo
annis Kowalewski Mariti Suj Summam
Centum Tynfly ad scriptum manuale
per totius dictam ad 5 Joannem Kowalewski
a 5 Sophia de Kowalewskie ad N. Se
bastiani Koskowski Relicta Consorte
Vidua in anno 1744 Contractam
praecedente authen Cessione Ejusd 5 de
Kowalewskie Koskowska Exstat aliaq
onera Mariti Suj priores deportavit
et varios Creditores Suo peculio paci
ficavit Stantes Revolutione in Patria
Regno Millibus Moschoviticis et Confede
ratis Contributiones varias tam pecuni
arias quam frumentales atq Contribu
tionem Capitalem Civitatis Tribuere de
buit et ab Ejusd Contributionibus sese
Exvinculare non potuit, Ex qua quidem Sor
te Bonorum Skoruplij Summis Maiorum
Matris onerata et per Eandem Mani
festanam Matrem in Bono Statu et
flore notabilibus expensis Cura
et Industria Conservata nullo mo
do Proventum Summis Inscripta
et deportatis ac in Extructionem
aedificiorum tum in Importationem
Inseminationum Expositis in aliasq
fundi necessitates erogatis Suj
Et res vero omnes Mobiles post fata Mariti
Suj derelictas Suj Privignus Extradidit

Sui Maang Mater Correspondentem
percipere valet Ipsi quoq SS Kowa
lewsky ejusd ad S Joannis Kowalewsky
Nepotes et Illmi Successores Notabiles
Sortes Bonor Kowalewo Boguszyce
et Sule post aerum suum derelictas
Possidentes Summas ex Bonis Kowa
lewo Skorupky Maang Matri Ser
vientes persolvere nolunt nec pretensio
nes fundi bonificare Curant Sor
tenq Eandem Bonor Kowalewo Skorupky
a Sui Maang Matre precedente Solu
tione Summar Maang Matri Ser
vientium ac Subsequenda prius boni
ficatione fundi praetensionum reha
bere negligunt Qua propter manife
stans Cernens Sui Manifestang Ma
trem per Senectutem debilitate pres
sam possessionem Sortis Bonor Kowa
lewo Skorupky in proventibus Sum
mis Maang Matri Servientem non Corre
spondentis ex vi Juris advitalitij ad
hucusq Continuatam ulterioren Sili
minus ~~apta~~ manutenere aptantem
de Vindicatione Summar Suprascri
ptar ex Bonis Kowalewo Skorupky
Maang Matri provenientium prompti
tudineq post exolutas Sui Maang Ma
tri Summas tam Inscriptas quam depor
tatas atq in extructionem aedificior
et Importationem Inseminationum ac
alias fundi necessitates Erogatas
et ex quovis fonte emicantes dimissio
nij Sortis Bonor Eorundem Kowalewo Sko
rupky Iterum atq Iterum quam

quam Solennissime Maat. ~~[illegible]~~ Sal
va ejusdem Maiestatis auctione Milicratio
ne in toto reservata et praecustodita fa
cultate

Jan Roman

Videatur hoc loco Relatio extraditae Citatio
nis pro Judicijs praesentibus Bilsko Celebrandis
Clerici ex Parte GG Francisci et Joan
nis Jaroszewskich Mathiae Niedrosky
ac aliorum CC G Matthaeum Lisowski BCP per Mtem
Rm Gnatem Gasparum Berestecka de Lelenie
wo authum et Jurat recognit. prout extat
in productis

Similis Relatio editae Citationis pro Ju
dicijs praesentibus ex Parte G Thomae Obrębski CC
G Adamum Trębienski per MRGP Fran
ciscum Kuklak de Geslice authum et Jura
tum recognit prout extat in productis

Similis Relatio editae Citationis pro
Judicijs praesentibus Sersis ex Parte Relictae
et Successorum ob G Bonaventurae Szawło
ski Coram G Josephum Osiecki per MRGP
Albertum Jabłonski de Berni Stupcen
authum et Jurat recognit prout extat in
productis

Similis Relatio editae Citationis ex Parte
GG Jacobi Lucae Constantini Salomeae G Tho
mae Zyleniecki et Franciscae Trzcinskich
atque Mariannae Mianowska Virginis Nuncupatae
CC GG Susannam G Francisci Turski
et Franciscam G Antonij Strupczewski
Centes ac Albertum Lisowskie per MRGP
Michaelem Rogoszewski de Gozdowo authum
et Jurat recognit prout extat in productis

Similis Relatio pro Judicijs praesentibus Sersis ex Parte
GG Petri Bartholomaei Pauli et Joannis Mako
maskich CC G Simonem Mysienski per MRGP Adal
bertum Szczekowski de Chudzynko authum et Ju
rat recognit prout in copia extat in productis

Similis

Similis Relatio edictae Citationis ex Parte
G. Marianae de Mlichi ultimi nuptus ad
G. Casimiri Roman Relictae Contis Iudicis Cap.
GG. Mathiae Martinum Antonium Kowa
lewskie tum Relictam et Successores ob
Sigismundi Kowalewski per MRGP Mathae
um Wisniewski de Kostkowo Bronowo auth. et Jurat.
recognit. prout extat in productis

Similis Relatio edictae Citationis pro Judicijs
praesentis ex Parte Generalis G. Romanowa G. Jerzy
GG. Kowalewskie per Suprascript. Mlem
Wisniewski de Kostkowo Bronowo auth. et Jurat. reco
gnit. prout extat in productis

Similis Relatio edictae Citationis pro Judi
cijs praesentis ex Parte Perillustris Rndissimi
Valentini Kostowski Canonici Chełmen
G. Ill. Josephum Szczyt Castellanum Brest
Lithuaniae ordini S. Stanislai Equitum
ac M. Onuphrium Rosciszewski Poculatorem
~~Brest Lithuaniae~~ Racuiensem ac GG. Thomam Obrz
bski Antonium Wojnicki Woznicki et Trentow
ski per MRGP Gasparum Barystocka de Kle
niewo auth. et Jurat. recognit. prout extat in
productis

Similis Relatio edictae Citationis pro Judicijs
praesentis hic in Bielsko celebrandis Servus ex Parte
GG. Bartholomaei Rudoski et Ursulae Cieszc
wska Conjugum G. MM. Petrum et Joannem
Cieszewskie per MRGP Franciscum Kuklak
de Gorlice auth. et Jurat. recognit. prout extat
in productis

Similis Relatio extradictae Citationis pro Ju
dicijs praesentis Servus ex Parte GG. Adami Sad
kowski Thomae Szczepkowski et Dominicellae Kost
kowska Conjuges per MRGP Franciscum Kuklak
de Gorlice auth. et Jurat. recognit. prout extat
in productis

Similis Relatio edictae Citationis pro
Judicijs praesentis in Bielsko Celebrandis Servus

et Porte GG Lucae Sielski Valentini et
Michaelis Rolitnickich Cum G Joannem
Bubowienski Exercitus Nationalis Prae
fectum per MRGP Franciscum Wojcie
chowski de Lubowo auth et jurat recognit
Jut extat ut ducta

Simili Relatio edicti Citationis pro
Judicii praesentis ex Parte GG Josephi et Joan
ni Malczewskich Cum G Franciscum Gescun
tki et M Capitaneum Kostowski p MRGP Jura
cognit Jut extat ut ducta

G Petrus Cieszewski in et Cum GG Bartholo
maeum Rudoski et Ursulam de Cieszewskie
Conjuges Socerum et Sororem Suos
Manifestatus est Idque in Eo Quodquam
Quia Ipsi Scientes per optime quodquam
ius ad G Ludovicus Cieszewski Suj Maan
et Ejusdem G Rudowska Parens in vim
Expeditionis Muliebris filiabus Suj
Maanae Sororibus
Cujus per Tria Millia florenorum ex peculio
Parato in moneta valorem Intrinsecum
non habente quinimo reductioni Subje
cta per Testamentariam dispositionem
Indigitaverit ultraque expeditionem
Muliebrem Cujus filiae in vim dotis
per decem Millia flor Pol assignave
rit Cum vero haec moneta antiqua
reductioni Subjecta valo
rem intrinsecum non habente adva
lorem minimum post fata
ejusdem ad G Ludovici Cieszewski Maan
et Ejusdem G Rudowska Parentis redu
cta extitit Suisque Manifestans per
sato valore ejusdem monetae post ad Paren

tem

Parentem derelictae Sororibus Suis
ut pote G. Rudowska et G. Constantiae Vir
ginis Innuptae Cuiq. per octingentos flo
renos Pol. ex Amore fraterno in in
Expeditionis Mulielnis assignando hanc
Summam in vim Expeditionis Mulie
lnis ~~et~~ per Maarum una cum fratre G.
Joanne Cieszewski oblatam Justa
voluntatem Sororum Suarum ad ma
nus M. Joannis Sokolnicki Tribunicae
Ploc. avunculi tribuit quam Summam
Eadem G. Rudowska stante suo Virginali
Statu una cum sua Sorore in Virgi
nali Statu ad praesens existente in
Comparationem vestium pretiosorum
recepit Testamentariaque Dispositio
Parentalis ~~[illegible]~~ per reso
lutionem Judicij Terrestris Ploc. disru
pta esse patescit provisionemque a Sum
ma Totali Idem G. Rudowski Soror
obsequentibus quietationibus ad
Festum Nativitatis Sancti Joannis
Baptistae anno praesenti venturum tota
liter anticipative percepit atta
men Ipsi se Manifestarum pro Solu
tione expeditionis Mulielnis scilicet
Trium Millium fl. Pol. ac si per ord. G.
Ludovicum Cieszewski Maar. et Epond.
G. Rudowska Parentem ~~assignatae per~~
~~Maar. non acceptatae qui nimo per~~
Testamentaria dispositione per
Maar. non acceptata qui nimo per
Judicium praesens resoluta assignatae
in minori quantitate octingentorum fl.
ab Eadem M. Sokolnicki avunculo

Pote ad manus M. Sobolnicki avuncu
li Tributae Contentatae et ab eodem avun
culo receptae ac provisionis a Summa
dotali provenientis Testantibus quita
tionibus pacificatae ad Judicium prae
sens Injuste Convenit et processu In
justo aggravat. Quare Maiestatem de In
delicta Suis Maiestatis vexa et proces
su aggravatione decernendi Ipsi
incompetenti actione tum Juragan
dis Super Ipsis poenis. Item Item
Maiestatis Piotr Cieszewski

Actum supra

Actum in Supre in Peritione acto
rum Terrestrium Plocensium Feria
Tertia post Dominicam Jubilate
Proxima Scilicet die decima Quin
ta mensis Aprilis Anno Dni Mil
tesimo Septingentesimo Octuagesimo
octavo

Coram MM Sigismundo Sluwarsky Camerario
et Paulo Zoltowsky Vice Notario Terrestri Plocensi

Suscepta Protestatio ex Pli Comparitione GG
Gaspari Perontis et Catharinae G Melchioris
Kisielewsky Contes filiae Brudnickich et
quae filiae in assa Parentis sui Sigi
et GG Michaelis Brudnicky filij et fratris
ac Melchioris Kisielewsky Generi et Mori
ti suorum nnibus Cum GG Hedvigen de Na
lecze od G Thomae Unierzysky Camerarij Gravi
ciatis Plocz Relictam Consortem Viduam
Matrem ac Jacobum Unierzysky filium
tum Laurentium Bromierski Burgra
lium Castri Plocz et Eorundem GG Unie
rzyskich Generum et Socerum nec
non L Joannem Skoczkus de Bonis
Zolszyno GG Unierzyskich Subditum
alioq tractu Causae specificandae nne
per Ipsos ~~[illegible]~~
non Cessando ab anterioribus violen
tijs Injurijs et damnis respectu quorum
protestationis ac quaerelae Eo nne facta
obloquuntur actioq ad Judicium praesens
Intentata nec dum decisa vertitur
Et atq Jacobum Sczawienski et Dorothean
Lubenska Conjuges ac Michaelem Rapa
cki Sortium Bonorum Zolszyno Haeredes et quovis modo
possessores

qui nimo

quinimo Eadem in Dies adaugendo et
accumulando dum et quando et quod in
primis per G. Unierzyskie singulariter
Matrem habito defluxu proprio suo fundo
ad stagnum aquae per effossionem de
mandatam fossae ad suam piscinam et ex
piscina per meatum alias Upust in are
am protestar Parentis hereditariam
aquae Immissionis et eadem aqua Immissa
areae protestanae Submersionis Subditorum
suorum in regere non tentionis violentiam Infra
extirpandam protestar et absque illatam non
utiliter operationis damnorum plurimorum volati
libus domesticis instrumentis ac oleribus
in hortis illationis ad L. Hedvigis ad Sorten
Bonorum Zołszyno post ad G. Andream Zoł
szynski derelictam a Successoribus vero
eiusdem ad G. Zołszynski G. Rudowski Lame
rarium Tersen Hoc aquisitam ad seq. pro
testar Parentem per Transactiones Iure
hereditario deventam spectare ~~[illegible]~~ pro
testar Parentis Subditae in ante in ma
trimonium ad L. Andreae Smuciensky de
Bonis Głuchowo Subdito locatae nol
le bonificationis nec alterius Subdi
tae in bonificationem quidem ad Subditae
protestar velle tributionis Importan per
Cenam G. Unierzyska quam G. Bromierski Bur
grabium Castri Hoc ejus Generum vid. publi
cae per Villam Zołszyno ad Bona Lisowo
tendere ~~[illegible]~~ Inceptionis ~~[illegible]~~
~~[illegible]~~ et Coarare et Conseminare mandatio
nis per aream vero sui protestar Parentis
hereditarii vid. Impracticabilis Consulto et
violenti modo velle excogitationis ~~[illegible]~~
non modo per aream verum etiam per
agros

per agros protestans Curribus et vehicu
lis ac Rhedis discedendo arcae protestans
et agrorum Conseminatorum Conculcationis Sepi
mentorum et pallorum Eversionis et de terra Ejec
re Dispositionis per Solummet S. Bromer
ski Burgrabium Variarum actoratuum re
spectu quarundam illegalium praetensionum ad se
protestans et absque exceptando Citationibus
multifariis Sibi protestans et absque ad Judi
praeses Editis aggravationis et vexationi
Interturbationis protestans et absque Laesio
nis diffamationis honoris detractionis et
realium objectionis per Lauten Joannem
Skocilas Sub tempus Condescensionis in
Bonis Zolszyno agitatae protestans et absque
Saepissime ex malevolo suo animo dishono
rationis verbis Corrosivis affectionis Cla
morosa voce honoris detractionis per S. de
nig Uniewyska ex Eodem suo Subdito Ju
stitiae non administrationis Insuper per
omnes Gl. Uniewyskie Szczasiewskie Bro
mierski et Kapacki arcarum pessularum atque agro
rum in Bonis Zolszyno Sibi ad Sortem
Eorundem Bonorum Zolszyno per Protestans Pa
rentem quaesitarum spectantes appropriatio
nis et nullo Jure Eorundem possessionis pro
ventuum ex Eodem Indebite perceptionis
Exinde Cum Legis Nostrae processionis et suorum Pro
testans et absque Injuriationis ac aliarum Inju
riarum et violentiarum facta quae dolet in forma
Latior

Jacob Brzednicki et
Jeronimus z Brzednickich Kasztelan

Actum in Supra in Positione actorum Terrestrium Plocensium Feria Quarta post Dominicam Jubilate Proxima scilicet die decima Sexta mensis aprilis Anno Domini 1788

MMGP Thomas Matusiak de Oppido Biezun authus et Juratus palam Rnt Dnia Ipse habitus Secum NN Stanislao Sumienski et Alberto Kysicki in Evidentius Testimonium assumptis ex requisitione officiosa G Jacobi Apolinaris Liniominis Szczawienski Bonor Tractus Biezunen Economum nne IM Andreae in Zamosc Ordinati Zamoyski Excancellarij Rnt Bonor Eorundem Tractus Biezunen Haeredis Principalis Sui agentis fuit in Berni Bonor Lutocino Feria quinta post festa Solennia Paschae anno praesenti praetenta et Illi Condescendens stipites ab arboribus pinaticis Crassis in numero Novem pro Columnis valentibus jam vero minoribus pro tenguriis valentibus in numero Septemdecem per Subditos de Bonis Wrzesnia pro Commodo Cuniae Eorundem Br ut sibi Mtis relatum est excisis Item Intra Borram Eandem agri in Borra Eadem Lutocinen per Subditos Br Wrzesnia extirpati et Conseminati Sulcos aestivales Septemdecem vidit et delite Conspexit de quo praesens Idem Mtis fecit Relationem

Suscepta

Suscepta Maatio ex Pti Comparitione G. Cle
mentis Kozłowski Illis Mfici Andreae in Za
mosc Ordinati Zamoyski ordinis aquilae Albae
Equitis Specialis Plenipotentis nnc Gusae Mfici
Ordinati Bonor Lutocino et Jonne et aliorum Hae
redis ac GG Apollinaris Jacoli Szczawienski
Bonor tractus Biezunen Economi atq Mi
chaelis Chlebowski Administratoris aliorum
Cong M Benedictum Jezewski Exercituum Rni
Generalem Bonor Kaczyszewo cum attinen
Haereden Dominum et G Antonium Gut
kowski Bonor Wrzesnia Administrato
rem ac Subditos de Eisdem Bonis ac de Bo
nis Polit in ulteriori Causae tractu expri
mendos rnc per Eosdem et quidem per G Gutkowski
nescit an ex mandato Mfici Generalis an
ex privato ausu put asvevit cum Subditis
Bnr Wrzesnia in numero viginti ac trahis
insugatis in declivio elapsae hyemis Borrae
Lutocinen violenter Superoggressionis Ubique
non attenta custodi Gusae Borrae praemo
nitione et denegatione quinimo pro palan
do audacter et Ubinam arbores Scindam
arborum pinaticarum ad aedificia aptarum
in notabili numero put visio edocet detrun
care et ad Bona Wrzesnia Convehere man
dationis anteriorq violentiam hoc in loco
Innovationis per Subditos quoque nonimodo in Eisdem
Borris Lutocinen verum etiam in Jonnen
zibus variarum arborum Juxta Suj ar
bitrium Saepe Saepius Incurrendo ac paratas
per Subditos Jonnenses ~~[illegible]~~ excisas pro

Suj

pro Suj necessitate accipiendo detrun
cationis ac in Super per Subditos de Utrisq
villis agrorum in fundis Lutocinen et Jonnen
Intra Borran extirpatis in notabili parte
Conarationis et Conseminationis Usus fructus
et Ejusdem perceptionis peridq Damni Nota
bilis Causationis et violentiarum peractionis
penarumq Succulitionis de quibus Super
Ipsis et Super quo Interest Irrogandis ac
de reddendo ex agni fructificatis Calculo
de Subsequendaq bonificatione Causatorum
damnorum adhaerendo multiplicibus quaerelis
antelatius quovis anno Illatis factaque
dabitur in forma Latior

Clemens Kozłowski mp.

Suscepta Manifestatio ex Pte Comparitio
ne G Clementis Kozłowski Illmi Andreae
in Zamosc Ordinati Zamoyski ordinis
aquilae albae Equitis Bonorum Tractus Bie
zunen Haeredis Specialis Plenipotentis
nomine Ejusdem Illustris Mfici Zamoyski
ordinati Principalis Suj ac GG Apolina
ni Jacobi Szczawienski Eorundem Bonorum Tra
ctus Biezunen Economi atq Michaelis Chle
bowski Administratorum tum LL Josephi
Budzich de Benis Swajęcino et Fran
cisci de Benis Moynowo Subditorum
ac aliorum Cum M Michaelem Kuebarski Da
piferum Raugzien Bonorum Chromako
wo Haeredem Dominum et Nlem Cujusvis nnis
Zawistowski famulum ac alios nnis per Eosdem
et quidem per M Kuebarski Consulto et
benevole differendo dirjudicationem et
determinationem Causae Granicialis

Inter

Inter Bona Chromakowo Ejus et Po
niatowo Illustris Mfici Ordinati Zamoy
ski Hæreditaria per actum Compromis
sorialem limitatæ et Termini ad deci
dendum designati per binas Prorogationes
ad affectationes Literales ejus a Mfico
Superarbitro emanatas ad annum præsq
ptractionem procurando violentiam in pro
pria Borra Poniatoviensi nulli Controversiæ
Subjecta peragere mandationis et Ejusdem Borræ
vix non totalis ad Ipsam ferme Villam Poniato
wo Dumenter velle Usurpationis Ejusque arbor
ex Eadem non quæstionata pro necessitate Bonorum
IM Ordinati denegationis ac Visionis Cujusdem
illidem nulliter Expedire Curationis per Nostrum Za
wistoski modo primum ad obsequia Susceptum
nullam notitiam proprietatis Mfici Lubersky haben
tem Filorum ab opere suo repulsionis et securium
Ejusdem Interceptionis Laboriso Francisco Verticem
ab arbore pro alia necessitate in propria Borra
Poniatoviensi Excisa acceptam domum Vehenæ
obsessa Via publica ad Bona Chromakowo re
troverti et ad Curiam vi et Violenter Conducere
in hortophoriumque deponere et non nisi Cum tra
his Eundem dimittere præsumptionis Lvero
Josepho Semelter facere attentationis et di
scedere ad Bona Chromakowo nolenti in Via
publica aliquoties percussionis per idque Decreto
Compromissoriali Contraventionis ac pœnarum Suc
cessionis de quibus Prorogandæ ac de Subse
quenda Causati damni bonificatione atque de
Superaddenda regula ad Inscriptionem Compro
missorialem in ordine dispedicandam Inno
vatam tractu Ejusdem Causæ Granicialis Violen
tiam ac bonificationis Causatorum damnorum
adhærendo antenoribus quærelis post limita
tionem

tamitationem actus Compromissorialis Illa
tis facta quae dalit in forma Latior

Clemens Kozłowski ex.

Suscepta Protestatio ex Ob. Comparitione G. Lau
rentij Bromierski Burgrabij Cath. Plocz. Sui
et GG. Hedvigis de Nałęcze od G. Thomae Unie
rzyski Relictae Consortis Iudicis ac Apoli
nari Jacoli dicti nominum Szczawienski et
Dorothea Sulenska Conjugum tum Nan
dreae Kurowski nnē Eq. GG. Gasparum Bru
dnicki Melchiorem Kiszelewski et Catha
rinam Brudnicka Conjuges nnē per Ips. pro
testationibus Sui tam in ante coram actis au
thenticis quibusvis quam recenter die ~~Iudi~~
hysterna coram actis praedictis ~~Interpositis~~ Conjuge
protestans et absque GG. Uniejska ac Szczawien
skie Conjuges ~~facti~~ Interpositis et factis pre
alia quaeque in se Complectens honoris
protestans et absque Circumscriptionis N.
Kurowski G. Uniejska famuli per G. Kiszele
wska Infestationis oppressionis Concussionis
Laesionis diffamationis Condemnationis in
Trno Condescensionis in fundo Bonor. Zol
szyno anno praedicto agitatae non data de pro
rogatione ante ~~praefixum~~ imminens tempus Condescen
sionis GG. Szczawienskiem Conjugibus no
tificatione Illegaliter super Eiusdem GG. Szcza
wienskie Conjugibus obtentionis praesumptio
nis Insuper Sui protestans et absque GG. Unie
rzyska et Szczawienskie Conjugum Tmo
tam et Illi excogitatam respectu quandam fortuna
~~[illegible]~~ Indebite violentiam praetensionum et obse
juste aggravationis et Interturbationis in
X. actus Condescensionis Terminique ac Diei praefixi
assignandae Condescensionis

Extendi

Exinde Cum Legis Rnum processionis et poenarum Sue
cultionis de Indilita Sui protestatione et absque
Protestationibus et Quaerelis Circumscripti
onis Trnum suo hujusta aggravatione nullita
teque et Invaliditate Condemnationis ex parte
Ipsorum super Eis Sezaucensibus Conjugibus illega
liter ~~[illegible]~~ in fundo Bonorum Zolszyno in Trnum
Condescensionis agitatae sine data de praefixio
ne temporis notitia obtentae ex his et aliis
rationibus semper Capabilis ac de Irrogandis
super Ipsis poenis facta quae dolitur for
ma Latior.

Laurentius Bromirski B. C. P.

Suscepta Manifestatio ex Pte Comparitione
G. Clementis Kostowski Illustris Mfici Andreae
in Zamosc Ordinati Zamoyski Ordinis aquilae
albae Equitis Bonorum Tractus Biezunc et Sortium
in Przeradz Haeredis Specialis Plenipotentis
nomine Eiusdem Illmi Mfici Ordinati Zamoyski
Principalis sui Cum G. Josephum Dybski idque de
promptitudine et offerentia Exolutionis Sum
mae Sexcentorum Quinquaginta duorum fl. originalis
et Quadraginta quatuor fl. grossorum viginti qua
tuor provisionalis Decretis Condlis in fundo ~~[illegible]~~
~~[illegible]~~ Bonorum Przeradz et Judicii Terrestris Plocensis in Sepre
anno 1782 prolatis ex restanti pretio Sor
tis in Przeradz Ipsi ab Illmo Ordinato Zamoy
ski adjudicatae et in Trnum Satisfactorijs ob re
nitentiam levationis Ipsi praesentatae et quo
vis tempore et die Solvi oblatae et per Ipsum
ex quadam pertinacitate recipere neglectae ne
provisio a Summa originali praetendatur et
in Casu in Trnum ex Subsequenti Decreto recu
satae levationis de declaranda amissione

provisionis

provisionis facta quae dabitur in forma
Latior Clemens Kozłowski mpp

Actum in Siepre in Positione actorum
Terrestrium Plocensium Feria Quin
ta post Dominicam Jubilate Proxi
ma Scilicet die decima Septima
mensis Aprilis Anno Domini
1788vo

Videatur hoc loco Relatio extra dictae Citationis
pro Judicijs praesentibus in Siepre Celebrandis Servitij
ex Parte D. Joannis Brodnicki G. G. Theresiae
de Zemaszewskie ad D. Joannis Goetaszewski Rebi
ctam Contra Viduam Matrem Stanislaum
filium Goetaszewski filium per MRGP Joannem No
wacki de Wyszynowo auth. et jurat. prout ex
tat in productis

Similis Relatio pro Judicijs praesentibus editae
Citationis Servitij ex Parte D. Alberti Dobrosiel
skij et Cunegundis de Chmielewskie Conjugum
Matris ac Victrici ac Mariannae Gierzynskie
Virginis Principis et filiae G. G. ~~adamum~~ Ludovicum et Igna
tium Gierzynskie per MRGP Blasium Jędrzejowski
de Wtaly auth. et jurat. recognit. prout extat in
productis

D. Ambrosius Myslenski ad D. Antonij
Myslenski filius ex ad D. Eva Wielunska pro
genitus in et Cum GG Paulum et Ada
mum fratres Suos Germanos ac Igna
tium Myslenskie Manifestatus est
Idq in Eo Quia Ipsi Scientes per opti
me quod post Subsecuta ejusdem ad D. An
tonij Myslenski Mater et Eiusdem fra
trum

fratrum Suorum Parentis fata cum Inventa
ria omnia in Sorte Bonorum Myslino in
se Maanz et Suprascriptos fratres ger
manos devoluta Inseminationibus orba
ta Clade pestilentiae protunc forme per
totam Poloniam grassantis exhalata
extiterunt ~~[illegible]~~ tunc temporis Su
us Maanz propter Conservationem Substan
tiae post ob Parentem derelictae in Sema
nifestanz et fratres germanos respiciens
cum ob Sua et Eorundem fratrum Matre
ab Eodem S. Ignatio Myslensky Rathatin
Summam Ducentorum Tynff ad Compa
ctum Verbale pro Coemptione Inven
tariorum et Importatione Inseminationum
Contraxerit pro Eadem Summa ut pote
pro Summa Centum Tynff Unum par
boum Laboratilium pro quota vero Quinqua
ginta Tynff equum, pro necessitate fun
di emerit restanz quotam ob Mani
festanz et Ipsorum fratrum Mater in ne
cessitates bonae rei Economicae Conver
terit nihilquidpiam ex Eadem Summa
pro Sua necessitate participaverit qui
nimo relicta Substantia Parentali cum Eorum Inventarii
manibus ob Matris et Eorundem fratrum
Suorum ad obsequia se se transtulerit
et Eadem obsequia plusquam per Quinde
cem annos Interrupte apud Dignita
nos ~~[illegible]~~ Rnis Continuaverit atta
men Idem SS fratres absenz Manifestan
te proventus omnes ex Substantia Paren
tali

Parentali post fata Parentis plus quam
per Viginti annos percipiendo Inventarijs
pro Summa Suprascripta modo quo Su
pra Contracta Coemptis provelle sui
disponendo hanc Summam a S. Igna
tio Myslenski ~~Contract~~ pro Conservatio
ne Substantiae Parentalis ac Inventari
orum Contractam pacificare neglexe
runt quinimo ad se Maanum facto quod
cum Eodem S. Ignatio Myslenski Condictami
ne totalem Summam nec in minimo
quanto pro ~~suo~~ Interesse Maanum Conver
sam et participatam regularunt De
cretumque in Judicio Terrestri Zawslinen
viscio Maanum deposita Citatione Condi
ctitiose exportarunt hoccque Decreto ad
Solutionem Summae Ducentorum Tynfs
pro necessitate et Conservatione Substan
tiae Parentalis ac Coemptione Inven
tariorum Contractae ad SS. fratres ex repar
ticipationis Substantiae et Inventariorum
pro Summa Eadem Contracta Coemptorum
regulari debentis solum Maanum
stringendum fecerunt ad Extremum
solus mitis S. Ignatius Myslenski Lucra
to tali Maanum praejudicioso Decreto
se Manifestanum Literarum Ignarum
addendum Sibi Scriptum manuale super
Summam originalem Ducentorum Tynfs
ac provisionalem Centum Tynfs super
induxit emunctoque a se Maanum Scri
pto manuali se Manifestanum pro
Solutione Ejusdem Summae ad officium

Castrensem

Castr. Sronz. Concitavit Quare Maanfr.
Cernens se per praemissa Injuriatum
et Infractus Juris Involutum non mo
do de melioratione Decreti Judicij Ter
restris Zauslinz ad malam Informatio
nem Ejusdem Judicij et in Conditio Inter
sui Maan. fratres germanos et G. Igna
tium Myslenski in praejudicium Ma
nifestan. facto absente Maanz tantum
modo ad Comparitionem fratris pro se Ma
nifestan. Inscriptam emanati nullitateq.
Scripti manualis per Maanten. iuxta
G. Ignatij Myslenski ~~dati~~ emunctive
dati. ac Subsequendo a Solutione Sum
mae per G. Ignatium Myslenski a se Ma
nifestan. praetensa Manifestan. eliberatione Ejusdem
ad fratres Maan. regulationi decer. B.
nendisq. Super Ipsi poenis Item Iterumq.
Maan.

Ambrozy Myslenski etc.

Religiosissima ac Deodicata Ursula Con
stantia Podoska Conventus Sieprecz ordinis
Sancti Benedicti Virginum Monialium Abba
tissa Suo et totius ejusdem Conventus Suj
Sieprecz Monialium pro quo pacem Cavet
nne Sana Rit Quia Ipsa Mficum Stani
slaum Sękowski Camerarium Granicialem
Ptus Ptoce. in Suum et Suj Conventus verum
Itmum ac Specialem Plenipotentem di
git Constituit ac Solenniter ordinat dans
et Concedens ~~Ejusdem Plenipot~~ Ejusdem Speciali Ple
nipotenti plenariam facultatem et omni
modam

omnimodam absolutamq potestatem
Causas suas et absq Suj Conventus Judicia
rias gllr omnes et singulas in Judicio quovis
vel officio Rmi majoris Minorive Subsel
lij etiam Judicijs Tribunalitijs Rmi Petitionis
cum quibuslunq Personis et occasione qua
runvis Intervenientiam tam exacteratu
quam reatu vertez et agitandi Tuendi de
fendendi promovendi processus Instituendi
Instituendi ad finalem Juris gradum deducendi
Decreta Suscipiendi a Contrarijs appel
landi Juramenta attentandi poenas Judici
arias ac provisiones a Summis Sili Rmi
et Conventus suo Servien provenientes
a quo Interest levandi de levatis quie
tandi Documenta et munimenta quae
vis antecactis Specialibus Plenipoten
tibus ad promovendas Causas ~~et~~
et percipiendas provisiones Communi
cata ab Ejusd antecactis Plenipotentibus
et ob Casum Eorum fatorum et Ejusd Successo
ribus recipiendi rigores Decretorum Ex
tendendi Manifestationes cum Publi
cationibus Interponendi ~~alia~~ Execu
tiones Urgendi Intromissiones in Bona
offerendi alios Plentes Gnales quo ad
promovendas Causas in locum sui Substi
tuendi Caeteraq munia verum ac Spe
cialem Plenten Concernen pro Causarum
et Juris Exigentia debito Legis tractu et
ordine peragendi et Exequendi promittens
et Inscribens se et absq Conventum quod

quod

quid per Eundem Mfcum Specialem Plenipo
tentem sive ejus Substitutum gestum
factum Constitutum ve fuerit pro Rubho
grato firmoq ac valido Suscepturum
Quam quidem Plenipotentiam ad Eadem
Recognoscens ad Triennium Integrum
duraturam roburq suum ac valorem
habituram vult ac praesens declarat prae
senti sua Rne praemissa firmans

Ut Podoska Xieni Sieprska 2 B

Actum in Supra in Peritione actorum
Terrestrium Plocensium Feria Sexta
post Dominicam Jubilate Proxima
Scilicet die decima octava mensis
Aprilis Anno Domini 1788vo

Suscepta Maatio ex Pte Comparitione Mfci Micha
elis Kuebarski Dapiferi Raugnien Cum M Mathiam
Kuebarski Tribunum Plocen Filiastrum Suum
rne per Eundem documentorum ex Interesse Summae
Sexdecem Millium florenorum Polonicorum ex Domo Zielenscia
na post ob Arian Maatis Eo Erga Eundem ac alios
Filiastros spectantem in Bonis Strzalkowo he
rene per olim Mfcum Joannem Kuebarski Enri
ferum Plocen Maatis fratrem Eiusq Parentem
ad vindicandam Jure hanc Summam acceptorum
et post neglectam vindicationem put Literae
ejus Testantur apud Ipsum relictorum cum alijs
documentis praecedente Decreto et Summario
per Ipsum non Subscripto non Extraditorum apud
se detentionis et nolle restitutionis de quo
rum Subsequenda vindicatione ac de alijs

Contensionibus facta quae dalitur in forma
Latior

Michał Kuczborski S. R. mp

Suscepta Maatio ex Pti Comparitione Mfici Mi-
chaelis Kuczborski Dapiferi Raugrien Suo
et Mficae Catharinae de Orłowskie Consortis
Suae nnē Conq Mficam dnam Theodoram de
Powalskie ultimo voto Bromierska Ju-
dicissam Terrae Dobrinen ratione per Eandem
quaesita a se Maantē hereditate Sortis in
Bonis Brudnice Sitae Circa Exolutionem
Condictati pretii pro Eadem Sorte Domi ma-
nicalis Oretenus ac per Literas declarati
et delito et praxi provenientem ad multiplices
requisitiones et Literales Offerentias adusq non
redditionis piscaturae Liberae in Eisdem Bonis
Brudnice alias fluvio Illiae fluenti vigore Scri-
pti manualis per Ipsam in rem Maanem dati de
negationis et Sili Maanem non permissionis de
vindicatione Itaq ejusdem Summae in vim domi-
nicalis Constitutae ac Liberae piscaturae
piscium in fluvio Bonorum Brudnice vigore
Scripti manualis Sili Maanem Servien facta quae
dalitur in forma Latior.

Michał Kuczborski S. R. mp

Suscepta Maatio ex Pti Comparitione Mfici
Michaelis Kuczborski Dapiferi Raugrien
Conq Gg Melchiorem Mieczenski et Mathaeum
Lisowski Burgrabios Castren Plocen ratione
per Eisdem Seu Ipsummet G. Mieczenski Decre-
ti Condescensorialis Inter se Maanem et G. Grego-
rium Zrzywkowski in ordine Exemptionis
Sortis Traditae in Bonis Chromakowo ab
annis tribus praelati ex quo Decreto absq omni
Excepta Calculatione promulgato Judicialiter

per Maanem

per Maanę Satisfactio et Summae Centum quinqua
ginta aureorum hungaricalium P. Krzywkowski Ex
cutio et per hoc Decretum quitatio facta
intercessit adusq ad acta authentica acce
pto pro suo opere honorario modo oblatae
non perfectionis et documentorum ad ferman
dum Decretum acceptorum Maanę non resti
tutionis pendę Litis Expensarum frustraneae Cau
sationis de quorum Decreti et documentorum re
cuperatione ac de Proganda poenis facta
quae dalitur in forma Latur

Michał Kuczborski S. R. M.

M. Michael Kuczborski Dapifer Raciąpiensis
Suo et M. Catharinae de Orłowski Consortis
Suae nomine Manifestatus est in Eo Quando
quidem M. Petronella de Orłowski primi
M. Francisci Zakrzewski Venatoris Pauslinę
Secundi ad praesens voti M. Stanislai Kuczko
wski Judicii Castr. Bobrownicę Consors Stante
Suo Viduali Statu Mfico Kuczkowski praesenta
neo Marito Suo totam et Integram dotalem
Summam Duodecem Millium Tynfow ab
Mfico Simone Orłowski Zuppario Dobrinę
Parente Suo et absente Contra de Bonis
Paternis et Maternis perceptam et in Bo
nis Gienyno Locatam Inscripsit et applica
vit nonnisiq pro Successoribus Suis natu
ralibus nonnisi Summam Sex Millium
Tynfow per olim M. Franciscum Zakrzewski
Venatorem Pauslinę priorem Maritum
adscriptam dereliquit Subsequenti tem
pore dum Idem Mficus Kuczkowski praedictam
Summam Inscriptitiam cum alijs Summis

ex Bonis Gurzyno deportatis a M Zalesze
wski Pocillatore Sieprecz praefatorum Bonorum Gu
rzyno Laredo tenuerat nullamque Secunda
ten Summae allediatae Sex Millium Zynsk
adscriptitiae perfecit quinimo Evidens na
turalium Successorum abalienatio patescit
Quare manifestans obviando Juri naturae
Integritati ne naturales Successores abali
enare suo tempore Videantur in vim Diligen
tiae Iterum Iterumque quam Solennissime
nomine Consortis Suae Maiestatis Melioratio ni
ejusdem manifestationis in minimo non
derogando

Michał Kuczborski S R W Pnp

Videatur hoc loco Relatio extractitae Citationis pro
Judicijs praeterea hic in Scepre Celebrandis ex Parte
EE Gaspari Brudnicki Melchiori Kuczelewski et Ca
tharinae Brudnicka Conjugum Cum MM Hedvigem de
Nałęcze ad M Thomae Uniewski Camerarij Graniciali
Phoenicensis relictam Contra Viduam ac Jacobum Uniewski
tum Laurentium Bromerski BBP Jacobum Szczawin
ski et Dorotheam Sulewska Conjugum Michaelem
Rapacki per MRGP Michaelem Zawadzki de
Rypino authorem et juratum recognitum prout extat
in productis

Similis Relatio editae Citationis pro Judicijs
praeterea Serrij ex Parte M Francisci Kozicki
Camerarij Terrae Cuchanensis Cum MM Leonardum
Michaelem Onuphrium Stanislaum et
Josephum Succamerunde Dobrinae Franciscum
Xaverium Capitaneum Rypinae Stanislaum Sa
alterius nnm Castellanae Dobrinae Xaverium Zbo
wski Castellanum Raciąż per MRGP Joan
nem Grzybecki de Grzybice authorem et juratum recognitum
prout extat in productis

Similis

Similis Relatio edictae Citationis pro Judicijs
praesentibus Servitutis ex Parte ejusdem M. Ludovici Cume
rarij Terrae Cuchanorum Cum Eodem Illustrissimo MM. Podo
stolo ac Zboinski per MRGP Grzybecki de Grzybice
authentice et Jurati recognitae prout extat in productis

Similis Relatio edictae Citationis pro Judicijs
Castrensibus Plocensibus Servitutis ex Parte MM. Onuphrij
Sacrae Maiestatis Generalis adjutantis et Josephi
Pincernidae Zydacensis Kielowieyskich Cum
M. Josephum Calasantium Kampenchauzen
Capitaneidae Sieleckiensis per MRGP Martinum
Rogowski de Krzyzanice authentice et Jurati reco
gnita prout extat in productis

Videatur hoc loco Relatio extraditae Cita
tionis pro Judicijs praesentibus hic in Sepe Celebrandis
Servitutis ex Parte MM. Onuphrij Sacrae Maiestatis
adjutantis Generalis et Josephi Pincernidae Zyda
censis Kielowieyskich Cum Officialis Castrensis Ko
lensis et M. Josephum Calasantium Kampen
chauzen Capitaneidae Sieleckiensis Portae
adhaerentis per MRGP Martinum Rogowski
de Krzyzanice authentice et Jurati recognita pro
ut extat in productis

Similis Relatio edictae Citationis pro Ju
dicijs praesentibus ex Parte GG. Petri Witoski et
Theresiae Tenska Conjugum Cum G. Josephum
Dzierzbicki per MRGP Joannem Kochanowski
de Sroniec authentice et Jurati recognita prout extat
in productis

videatur hoc loco Relatio edictae Citationis
pro Judicijs praesentibus in Sepre Celebrandis
Servae ex Parte MM Josephi Kampen
chauzen et Seraphinae Rokosowska Conjun
ctis M Catharinam de Zdwarskie vel M Ada
mi Rokosowski Capitaneaeque Bachtynae Reli
ctam Contra Iudicem per MRGP Adamum
Ostrowski de Babe Krzaty authum et Juratum reco
gnitum prout extat in productis

Similis Relatio pro Judicijs praesentibus edictae Citatio
nis ex Parte G Josephi Dzielski Cum GG Petrum
Kurtuski et Theresiam de Tarnskie Conjugis
per MRGP Josephum Przybyszewski de Rozwo
zino authum et Juratum recognitum prout Copia

Similis Relatio edictae Citationis pro Judicijs
praesentibus ex Parte M Michaelis Kuczborski Da
piferi Racoviensis et N Andreae Zawistowski
Cum GG Wadratowskie Kłosowskie Przeradzki
Czachorowski Orzecki Witowski ac aliis Bonis Przeradzkie
porva Haeredes et Possessores per MRGP Jose
phum Przybyszewski de Rozwozino authum et Ju
ratum recognitum prout extat in productis

MRG Paulus Bielaszewski de Zarowka
authus et Juratus palam Reddit Quia Ipso
habitis Secum NN Stanislao et Vin
centio Swierkockie in Evidentius Te
stimonium assumptis ex Requisitione
officiosa Religiosissimae ac Deodica
tae Ursulae Constantiae Podoska Con
ventus Sieprecensis Virginum Monialium
Ordinis Sancti Benedicti Abbatissae
ac totius ejusdem Conventus Sieprecensis

Moniales

Monialium Bonor. Dąbrowki hæredissar
fuit in Granicibus Bona Eadem Dąbrowki
Conventualia a Bonis Sniedzianowo M.
Bartholomæi Zbowiński Tribuni ~~Mocy~~ Mazowieckiej
hæreditarijs distinguentes non adeo
pridem officiose formatas Die hodierna
in actu Contenta et Ibidem Condescenden
do Easdem Granicies ex oppositoriis ex
Bonis Dąbrowki ad Bona Zamosc tendens
protendentes Scopulis notabilibus
noviter erectis et Lipatis obrignatas
in latum per Tria Stadia in longum
autem per Unam porticam Incurrendo
in fundum Bonor. Dąmbrowki Conven
tualium et Transcendendo Scopulos
per Subditos Bonor. Sniedzianowo aran
do fundos Novales pro Commodo Curiæ
Sniedzianowicz ex Dispositione Ejusdem
Mfici Zbowiński Eorundem Br. Sniedziano
wo Hæredis sub Mlis relatum est desa
ratas et tres Scopulos abaratos
redit et delite Conspexit de quo præsens
Idem Mlis fecit Relationem

Actum in Scepre in Positione actorum
Terrestrium Plocensium Sabbatho post
Dominicam Jubilate Proximo Scilicet
die decima Nona mensis Aprilis
Anno Domini 1758

Suscepta Protestatio ex Pli Comparitione
GG Gaspari Parentis et Catharinæ G Mel
chiorci

Melchioris Kisielewski Contis filiae Brudni
ckich et quoad filiae in assua Parentis Suj
Suj et Eiusdem G. Kisielewski Generi et Mari
ti nominibus Con. GG. Hedvigin de Nałęcze
ad G. Thomae Uniewski Relictam Consor
tem Viduam Matrem Jacobum Uniewski
filium Laurentium Bromierski Burgrabi
um Cork. Plocz. Eorundem GG. Uniewskich Ge
nerum et Socerum atq. Jacobum Szera
wienski et Dorotheam Sulenska Conzes
rnē per Ipsū non attento eo quod in Causa
respectu violentiarū et quarundam praeten
sionum per Ipsos ad se Protestan. et G. Melchi
orem Kisielewski formatarū ad Judm. prae
sens in anno elapso Instituta et in Trnō
Condescensionis in Bonis Zołszyno ad acto
ratum Ipsorū agitatae per officium Camera
riale decisa ~~Cujusdam~~ poenalitatis Super
se protestan. et absente G. Kisielewski Pro
gata fuerit ex Parte Suj Protestan. Pa
rentes in poenalitate ac Marcis Satisfacti
extiterunt ex Parte vero Protestan. G.
Kisielewska et Mariti ejus ab Eodem De
creto Condescensoriali post decisam Cau
sam Motio ad Judicia Tribunalitia Rnī
Petricoviensis Interposita et admissa Interces
sit Iteratorie Suorū protestan. respectu
quarundam violentiarū et praetensionum jam in
Trnō Condescensionis per officium Came
rariale Terre Plocz. decisarū Trnō suo
pro Judicijs praesens Sibi protestan.
et absq. G. Kisielewski vexatorie ad Eo

Interturbatum

Interturbationis et aggravationis Litis
Expensarum Causationis aliquot Vecturarum
Sigillorum in area Protestantium Parentes
Hereditaria penes Aedificium protestantium
per SS Uniewskie depositionis man
dationis areae protestantium ut sui prote
stantium ex Eadem area nullum habeant
fructum Injectionis facta quadam re
spectu arborum in Sylvis Bonorum Zylenice
parva sine Consensu sui protestantium
Parentis per S Szymkowski Excisarum cum
Eadem S Szymkowski Conventione Eorundem
arborum ex Eadem Sylvis Bonorum Zylenice
parva ad se protestantium Parentem et alios
Heredes Eorundem Bonorum spectantium evehere se
se resolutionis Intuitu autem unius
arboris ex Eadem Sylva per protestantium
Parentem evehere denegatae et pro
Commodo sui advectae per S Bromier
ski Citatione ad Iudicium praemissum Indelite
ejusdem protestantium Parentis Conventionis
ad Extremum per Subditos SS Uniewy
skich manipulorum ad Contegendum aedificia
ex Stramine Comparatorum ex hortophorio
protestantium ad prostandum sub Inventaria
Dominorum suorum proprio ausu Interce
ptionis praesumptionis Exinde Leges
Rnae Processionis ac aliarum Injuriarum et Inter
venientium facta quae Datas in forma
Latus. C per S Bromierski
Kasper Brudnicki et
Katarzyna z Brudnickich Kasperska

vidiatque loco Relatio extraditae Citationis pro
Judicijs praesentibus hic in Sepre Celebrandae Servitiae ex Parte
Mathiae Wolskylow Perfidum Abraham Mor
kowicz Tabernae in Piasky Lit. arendatorem per
MRGP Ambrosium Wygoda de Biattoskiery auth.
et juratum recognitum prout extat in productis

Similis Relatio extraditae Citationis pro Judicijs praesentibus
Servitiae ex Parte Joannis Brudnicki Ex Jose
phum Czachowski per MRGP Michaelem Olsowi
czak de Piastowo auth. et juratum recognitum prout
extat in productis

vidiatque loco Relatio extraditae Citationis pro
Judicijs praesentibus hic in Sepre Celebrandae Servitiae
ex Parte Josephi Komorowski Ex Albertum
Parenten et Josephum filium Leszczynskie per
MRGP Andreas Borkowiecki de Borkowo
auth. et juratum recognitum prout extat in pro
ductis

Suscepta Mandatio ex Parte Comparitione Ex An
tonij Ligowski Conc. Mathaeum Dziergowski
rne per Ipsum Summae Centum Zynsk a se
Mandatum ab annis tribus ad Compactum ver
bale Contractae atque quotae undecem florenorum
Polonicalium per Manifestantem Consortem Ipsi ver
baliter Concreditae ad multas requisitio
nes Mandatarii et absentiae Consortis nolle Solu
tionis nec provisionis a Summa Centum
Zynsk pro uno anno delitae provenientem
velle pensionis Exinde Injuriationis de vin
dicatione Itaque Eandem tam Summae Centum Zynsk
cum provisione annuali quam quotae unde
cem florenorum Polonicalium Mandatarii et absentiae Conti delitam
facta quae dalitur in forma Latior Suo et
Mariannae Brudnicka Consortis Suae nomine

Andrzey Ligowski rt

Suscepta

Suscepta Maatio ex Rl Comparitione G. Antonij
Przyłuski Bonor Conventus Sieprecz ordinis
Sancti Benedicti Virginum Monialium
Scribae Proventualis Suo et nomine ac Ex Speci
ali Comisso Religiosissimae ac Dlodicatae Ursulae Con
stantiae Podoska Conventus Sieprecz Ordinis
Sancti Benedicti Virginum Monialium Ab
batissae ac totius ejusdem Conventus Sieprecz
Monialium Bonor Dąmbrowski Conventus
per fundationem applicatorum haeredissarum Prin
cipalissarum Suarum Conj MM Bartholomaeum
Zbowski Tribunum ~~[illegible]~~ Racipsiensem et Catheri
nam Jeamienska Conjuges Bonor ~~[illegible]~~
~~[illegible]~~ Sniedzianowo Haeredes et Possi
sores atq Subditos de Ejusdem Bonis Sniedzia
nowo de nominibus ad praesens Ignotos post
quam Innotuerint specificandae ratione per
Ipsos Granicierum Bona Conventualia Monialium
Dombrowski a Bonis Sniedzianowo MM
Zbowskich Conjugum haereditarijs distinguendae
non adeo pridem officiose formatam et Scopulis
noviter erectis obsignatam Ex opposito vel
ex Ejusdem Bonis Dąbrowski Conventualibus ad
Bona Zemoysc tendentem Jacentium in latum
Stadijs tribus in longum pertica una Incur
rendo in fundum Bonor Dąbrowski Conven
tualem ac Transcendendo Scopulos Grani
ciales notabiles noviter Erectos per Subdi
tos Bonor Sniedzianowo ~~[illegible]~~ fundos Novales
Sniedzianovienses pro Commodo Curiae
Sniedzianoviensis ex Dispositione Domino
rum Suorum ~~[illegible]~~ Aerando ~~[illegible]~~
~~[illegible]~~ dissarationis et Scopu
lorum notabilium noviter Erectorum Trium
Circa Circum abarationis ~~[illegible]~~ et talis
progressus Subditis Suis Sniedziano
viensibus ~~[illegible]~~ per Do
minos non Vituperationis quinimo
~~[illegible]~~ ~~[illegible]~~
~~[illegible]~~

praemissam disarationem graniciam noviter
erectam subditis suis (ut supponitur) permis-
sionis ~~[illegible]~~ horum abusuum per subditos Sacri
Dominorum Regis Cum leges Regni peractorum susti-
nere et sine poenalitate administrari delicta
eorum dimittere sese resolutionis exinde
conventus sicprecz Monialium summope
re injuriationis et Cum leges Regni pro
cessionis poenam per omnes Succulsio-
nis et in se tractionis ~~[illegible]~~ respectu
quam praemissam omnium ~~[illegible]~~ et aliam circumstantiam de irrogandi
mente legis super quo ex inculpatis
interest poenam facta quae delictum in
forma latur. Et distinctis pro demerito facti
et delicti Antoni Przytuski

G. Albertus Leszczynski quam primum de Con-
dominationibus quibusvis respectu Sum-
mae quinque aureorum hungaricalium
ac si per G. Josephum Leszczynski filium
Maiorem contractae per G. Josephum Komo-
rowski super se Maiorem innocuo et Eodem Suo
Maiori filio ~~obtentis~~ in judicio praesens
obtentis notitiam sumpserit illico
et adstatim Cum Eundem G. Komorowski Ma-
nifestatus est Idque in eo Quia Idem G.
Komorowski sciens peroptime quod
Suus Maiorem nullam summam ab
Eodem G. Komorowski contraxerit nec
quendam fidejussionem pro filio suo
fecerit attamen ipse se Manifestans
una cum filio Maiori haereditate ~~[illegible]~~ Sor-
tis Bonorum Krechciewo Suo Maiori pro
pria non gaudente nec aliquam posses-
sionem

possessionem apud se Ibidem habente ad Judicium
praesens Indelite Constituit Condemnatio
nemque Super se Maarum Illegaliter in ante
acta Cadentia Judicii praesumptae obtinere
praesumpsit Indelitique se Maarum ex ne
gotio quodam Summae Sic et in quantum
per Maarum filium Ipsi debitoreae nequa
quam ad se Maarum se se referens In
juste vexatur et Trnus Suis ac pro
cessu aggravat in litteis expensas
Maarum Inducit Qua propter Maarum
obviando Integritati Substantiae Lucrae
ne processu ex Interesse filii Sui ag
gravare videatur de nullitate Conde
mnationum Si quae Super se Ma
nifestante ex parte ejusdem G Josephi
Komorowski obtentae Intercesserint
nullo modo Subsistentibus Semper
Cassabilium ac decernendum Incompe
tentis actionis Cum se Maarum pro
motae agnitione et Irrogandae poenis
tum quoque Maarum a processu et
Causa G Komorowski eliberatione
Subsequendum Item Itemque Maarum

Wojciech Leszczyński

Suscepta Manifestatio ex Pl. Comparitione G Josephi Gadomski nunc et Ex Speciali Comisso M Simonis Kokoszyn
ski Benor Rogienniczki et aliorum haeredi
Cum M Michaelem Zaleski Pincernam
Czerwonogrodzcy Dominum et Honestum
Michaelem Kieler dictum Pluciennik
Sub protectione ejusdem M Zaleski Com
maneantem

Commanentem rne per Lps et quod Hone
stum Keler Plocienniky Lsi Casimiri
de Bonis Rogiennicky Subditi in fugam
Expeditionis ejusdem L Casimiri profugi
apud se Conservationis rerum variar
~~[illegible]~~ et Suppellectilis domesticae ab
Eodem Lsto Casimiro ejusdem M Kokoszczyn
sky Subdito vili pretio Coemptionis
praesumptionis per M vero Zalewsky
ejusdem honesti Keler ad Statuto
nem L Casimiri de Bonis Rogien
nicky Subditi Causa ejusdem Keler
profugi nolle adactionis Exinde M
Kokoszczynsky Injuriationis et damni
ficationis ac Ly leges Rnm proces
sionis aliarumque Injuriar fuscus in Tmo
Tnm proponendar facta quae dalitur in
forma Latior Josef Gadomsky et

---

videatur hoc loco Relatio extraditae Cita
tionis pro Judicijs praesentibus in Supra Celebrandis
ex Parte M Simonis Kokoszczynsky Cum M Mi
chaelem Zalesky Pincernam Czerwonogrodensem
et H Mi Maclem Keler per M R G P Alber
tum Kisniewsky de Rogiennicky auctoritate et
Jurat recognitum prout extat in productis

Similis Relatio pro Judicijs praesentibus ex Parte
ejusdem M Kokoszczynsky Cum S Paulum Dugiel
lewsky per M R G P Albertum Kisniewsky de Ro
giennicky auctoritate et Jurat recognitum prout ex
tat in productis

Similis Relatio pro Judicijs praesentibus in Supra
Celebrandis ex Parte M Michaelis Zalesky
Pincernae

Primerpd Jeruonepud Gᵗ Ellᵉˢ Rodᵒ
Josephus Bridgᵗ Gᵗ Jacarus Siepᵉ
cen de Bozuch Schirsh Zaslaucz
Warsoranis Seymᵍ Gᵗ M.R.P. Josephus
Gregorah de Zaleski authᵗ ofjurad recognit
put exhat ingducts

Similis Relatio edᵗᵈ Citationis judicijs
pdcs et Parte M. Michaelis Zaleski Primer
pdcs et Parte M. Michaelis Gᵗ M.Li
ne Jeruonepud et M. Michaelis Gᵗ M.Li
ne Jeruonepud Gᵗ M.R.P. Josephus
Gregorah de Zaleski authᵗ ofjurad recognit
put exhat ingducts

Similis Relatio edᵗᵈ Citationis prosjudi
cijs pdcs intepse Celebrandᵒ et Parte Gᵗ et
Ioᵃ de Jacobi et alterius Actorijs ad Ister
chij fubed Rᵉᵍⁱᵉ Cotorfliche Gᵗ Gᵗ Joannis
Wolenchij Gᵗ M.R.P. Franciscus Do monch
ij de Rᵉᵍⁱᵉ Cotorij Examen authᵗ ofju
rad recogntᵈ put exhat ingducts

Similis Relatio edᵗᵈ Citationis prosjudicijs
pdcs et Parte M. Actoris Rᵉᵍⁱᵉ Cotorfliche
subsijs Exercitus Rᵉᵍⁱᵉ Gᵗ Gᵗ Joannis Wolenti
chij Gᵗ Comᵗ Mᵗʳ Franciscus Do monchij
authᵗ ofjurad recogntᵈ put exhat ingducts

Similis Relatio edᵗᵈ Citationis prosjudicijs
pdcs intepse Celebrandᵒ et Parte Gᵗ Joannis
Wolenchij Gᵗ Gᵗ Albertus Rᵉᵍⁱᵉ Cotorfliche Gᵗ
M.R.P. Valentinus Berzᵍ de Zamoscie
authᵗ ofjurad recogntᵈ put exhat in
ducts

Similis Relatio edᵗᵈ Citationis prosjudicijs pdcs intepse Celebrandᵒ et Parte Gᵗ Joannis Wolenchij Gᵗ M.M. Antonius Jacobi et alterius Antonij Jacobi Stanislaj filiij Rᵉᵍⁱᵉ Cotorfliche per M.R.P. Valentinus Berzᵍ de Zamoscie authᵗ ofjurad recogntᵈ put ingducts

Vide atq hoc loco Relatio edictae Citatio
nis pro judiciis praedicti in Scepe Celebrandae
Sorcae et Porte GG Gaspari Brudnicky et
Melchioris Wisielowsky ac Catharinae de
Brudnicke Conjugum cum GG Hedvigis
de Nalęcze ODG Thomae Uniewsky Re
lictae Contra Viduam Matrem Jacobum
filium Uniewsky Laurentium Bromierski
RRP Jacobum Szczawinsky et Dorothea
Lubinska Conjuges Andream Zwirosky per
MRGP Michaelem Zawadzky de Rypi
no authum et jurat recognit ut extat
in productis

Similis Relatio edictae Citationis pro judi
ciis praedicti in Scepe Celebrandae Sorcae et Porte
G Josephi Szynkowsky cum GG Joannem Wie
drosky RRP et Salomeam Gorska Conjuges per
MRGP Michaelem Jaworosky de Choczen
authum et jurat recognit

Similis Relationis edictae Citationis pro ju
diciis praedicti et Porte Eiusdem G Szynkowsky cum
P. Rosciszewsky et G Ignatio Bialtoskow
sky per Eundem MRGP Jaworosky de Choczen
authum et jurat recognit.

Suscepta Manifestatio ~~[illegible]~~ ex Pti Comparitio
ne G Martini Malanowsky Sortium Bonorum Pa
protky Gogoly in Terra Dobrinae Consistens haeredi
suo et L Jacobi ~~[illegible]~~ dicti Janiszewsky
de Eiusdem Bonis Paprotky Subditi et Villatoris Sui
nae cum M Robertum Kampenhausen Vice Pa
latinum Terrae Dobrinae Dominum ac G Illidem Robor
tum Lemparsky famulum atq Lium Andream
Kowalsky Tritorem in Bonis Mienęcino Budy
ad praesens Sub Protectione eiusdem M Kampen
hausen Commanens rnō per Ipsum et quidem per

L Andream

Andream Tritorem facto Secum Manifestam
Intuitu tritionis asserum ~~[illegible]~~ ex arboribus
in Bonis Lordi Bonor Paprotki Gogoly in anno
proxime elapso Contractu assumptaq ~~[illegible]~~ in se in Eodem
Contractu quo usq necessitas ~~[illegible]~~ Exigerit
tritionis pro Commodo Maanz asserum non
amotionis ~~[illegible]~~ et non alienationis se ex Bonis
praedictis Paprotki obligatione Variar Sum
mar notabilium in Suprascripto Contractu
pro una manu descripto in manibus Ipsius
Laerenti annotatar anticipando Laboren
suum artis Interiae nedum Expletum a se
Maante perceptionis percepta Itaq tam para
to peculio quam frumentis ac etiam liquori
bus in Taberna epotatis Triginta novem
florenor. Pol et non praestita Sibi Maanz
suo Labore Tritoreo Satisfactione ex Bo
nis Paprotki Gogoly ad Bona Mieszczina
migrationis et se se alienationis, ~~[illegible]~~
Contractui praemisso Contraventionis et Cum
suus Maans vaccam Senem feliferam pro peculio
Maanz ultra Laboren suum per Eundem L An
drean Kowalski mutuo a se Maanz accepto
Emptam ex re non pacificationis Ejusdem Sum
mae Triginta novem flor Pol in Bonis Papro
tki Gogoly Gdi L Andreae Tritori ~~[illegible]~~
ad Subsequendam Satisfactionem detinuerit
Eandem post Subsequendam ~~[illegible]~~ ejusdem
Summae debitoreae per praedictum Kowalski
Tritorem Sibi Maanz Exolutionem extradendam
declaraverit per Eundem L Kowalski Tritorem
assumpta Protectione Mfici Kampenchau
zen Vice Palatini Dobrinz Exolutionis praeno
minatae Summae Maanz debitae Subterfugitio
nis et Exolutionis non Curationis Satisfactionis

Labore suo Tritoreo recompensando Summam
Triginta novem florenorum Polonicalium Sili Maiorum praestare
neglectionis ~~[illegible]~~ Eo non considerato per M. Kampenchau
zen Vice Palatinum Dobrinensem Trno suo tam ex
parte sui ipsius quam G. Lamparski famuli
sui atque ejusdem et L. Andreae Kowalski Tritoris
Conc. Sc. Maiorum et L. Jacobum Ovillatorem ad
officium Castrensem Bobrownicensem edito Summam
Circumscriptionem honoris manifestantem
in se praeseferenti atque Manifestationem si
aliqua intercessisse videbitur Crudo Calamo
honoris Maiorum Circumscriptionis et detra
ctionis Irrealium nunquam probandorum Sili Maiorum
et L. Jacobo Ovillatori objectionis proces
su injusto aggravationis litis Expensarum
Causationis Exinde sui Maiorum Injuriationis
et Conc. Leges Rnae per omnes processionis poenarum
Succulationis de Irrogandis super ipsis
poenis ac Subsequendis Trnis ac Manifestatio
nis Circumscriptionem honoris ~~in~~ Maiorum
in se praeseferentem diminutione ~~[illegible]~~ tum
de Vindicatione Summae Triginta novem
florenorum Polonicalium a L. Kowalski Sili Maiorum delitae pro
ptitudine ~~[illegible]~~ Extraditionis post Sub
sequendam Satisfactionem in praemissa quota
Sili Maiorum delitorea et benificationem hye
mationis vacca facta quae dabitur in for
ma Latiori Incontinenti Idem G. Malawski Coram
Judicio praesenti Terrae Nacae et actis ejus Pltis
Comparens praesentavit Judicio praesenti
vaccam pili plowa staturae mediocris Senen
decem annos habentem cum vitulo parvo Czerwo
ne Lyse quam a Judicio praesenti Taxari affe
ctavit Cujus Affectationi Judex praesens an
nuendo Eandem vaccam cum vitulo et quae
vaccam Triginta unius florenorum Polonicalium jam vero vitulum
quinque florenorum Polonicalium ~~[illegible]~~ cum Dominibus
L. Andreae Kowalski Tritoris propriam ante
ejus fetum ejectum in praetensione Triginta novem
florenorum Polonicalium non requirentem detentam

Cujus

Lujus rei bene gnari taxavit et aestimavit
et utrosque tam vaccam quam vitulum ad Lusa
man Triginta Sexflo Pol reduxit quod tam
vaccam quam vitulum post praesentationem
et Taxam Ldi G Malanowski praevia Judicij prae
sens quetatione denuo ad se recepit

Marcin Malanowski

Suscepta Maatio ex Pl Comparitione Gi Josephi
Lulenski et Franciscae Mniszewska ob Felicis
filiae ob Illustri Rndi Fabiani Mniszewski
Praeposito Sobowiensi Filiastrae alias vitricem
Conjugum et quae Centis in assam Mariti Cy Gi An
nam de Brzezinskie ob G Felicis Mniszewski
Relictam Centem Viduam ~~Ill~~ Matrem Mathae
um ~~[illegible]~~ Felicianum Andream ac
Illm Rndum Paulum Pruignes et filios
Mniszewskie rnc per Ipsi Inventarium in
vim Expeditionis Mulieris Intercisa nuptiali
~~sit~~ ac verbaliter Sibi Maarum Conti per Eundem
ob G Felicem Mniszewski Maa Et Ipsorum Ma
rentum et Parentem extradi declaratorum nolle
extraditionis Insuper Summae Quingentorum flo Pol per
Suprascriptum ob Illm Rndum Fabianum
Mniszewski Praepositum Sobowiensem Scripto
Manuali Sibi Maarum Conti Circa Locatio
nem Suae Maarum in Matrimonium Solvi
assecuratae recepto per ob G Felicem ~~[illegible]~~
~~[illegible]~~ Mniszewski a Se Maantibus Scripto
occupataque totali Substantia Mobili et
Immobili post Eundem ob Rndum Mniszewski
derelicta et ad aliquod Millia florenorum Polonicalium per ob Suae
Maarum Et Ipsorum Parentem participata
Eadem Substantia Successionali non solu
tionis

Solutionis Exende Injuriationis de
Vindicatione praemissarum tam Inventarum in
Expeditionis Mulieris ~~[illegible]~~ quam ~~[illegible]~~
Summae Quingentarum ~~[illegible]~~ Florenorum Solis Assecu
ratae in Successionis Sibi Maentibus
Extradi et Solis Cum prisione debentium
facta quae dalitque informa Latier

Josef Lubinsky st
Franciszka z Mniszewskich Lubin
ska st

Suscepta Mentio ex Ob. Comparitione N. Joseph
phi Gadomsky nunc et ex Speciali Comisso
N. Alberti Dobroselsky Cum G. Antonium
Kęsicky nunc per Ipsum deservitae merce
dis pro obsequijs annualibus per Eundem
N. Dobroselsky Ipsi praestitis nolle
solutionis nihilquidpiam nec Solarij
nec frumentarum nec aliarum rerum Juxta
Compactum Eidem N. Dobroselsky da
ri oppromissarum velle tributionis
Exende Injuriationis facta quae da
litque informa Latier.

Josef Gadomsky st

[illegible]
[illegible]

Actum in Plensko in Positione acto
rum Terrestrium Plocensium Feria
Secunda post Dominicam Cantate Pro
xima Scilicet die vigesima Prima men
sis Aprilis Anno Domini Millesimo
Septingentesimo octuagesimo Octavo

Suscepta Manifestatio ex Pte Comparitione
G Joannis Rybicki od G Hiriani Rybicki cum
od G Martianna Smardzewska primi od
G Stanislai Stupecki ex post voti Secun
di ejusdem od G Rybicki Conte procreati filii
Coram G Hiacinthum Smardzewski avuncu
lum suum me per Ipsum Summam Unius
Centum flor Pol actis Castr Plocens Feria
Secunda post Dominicam Misericordiae
anno 1753 per Ipsum od G Martiannae de
Smardzewskie primo Stupecka Secundovo
to Rybicka Maanae Matri in Bonis Korwo
wo Oszumowice modo Simplici debiti In
scriptae alterius quae et quanta in vim
dotis de Bonis Paternis et Maternis per
Caput ejusdem od Maanae Matris se Maanae
Concernit ad multas requisitiones nolle
Solutionis nec provisionum tam a Sum
ma Inscripta quam dotali ab actu dota
tionis in Matrimonium Mag Matris pro
venientium pensitationis Exinde Injur
iationis ac aliarum Injuriarum facta quae
dalit in forma Latur
Jan Rybicki st

Suscepta Maatio ex Pte Comparitione

G. Joannis Rylicki ob. Floriani Rylicki
filij cum ob. G. Matianna de Smardzewskie
primo Stupecka secundo voto Ryli-
cka ~~[illegible]~~ secundo voto procreati Cum GG.
Ludovicum Cymenski et Evam ~~[illegible]~~ Rylicka
Conjuges rne per Ipsum Summae Centum
Quinquaginta Tynf ~~[illegible]~~
ab ob. Maar. Matre pro tunc in Edu-
ali Statu ~~[illegible]~~ post primaevum
Maritum Existente per Ipsum mutuo
acceptae et annotatione Certa Sive
Scripto Sine data et anno in rem ob.
Maar. Matri dato Indigitatae et assecu-
ratae ~~[illegible]~~ nolle Solutionis nec provisio-
nis pensitationis Exinde Injuriationis
ac aliarum Injuriarum facta quod dabit in
forma Latior Jan Rylicki etc.

Suscepta Manifestatio ex Pte Compari-
tione Perillustris Amdni Rndi Vincentij
Cmielewski Praepositi Camonecen. Bonor. Rze-
win Comissarij Cons. M. Andream Zaboro-
wski Pincernam Zaroczimen. rne per Ipsum Sum-
marum unius Mille florenor. Polon. ex Sum-
ma Majori Trium Millium octuaginta
Sex florenor. Polon. pro frumentis varij Gra-
ni Contractu Certo Inter se Maarum ab una
et Ipsum Parte ab altera die decima
quinta mensis Martij in Rzewin an-
no 1786 Constituto a Ipso Manifestante
modo licitato per Ipsum acceptis
liquidationibus Linis Sub Eodem Contractu ~~[illegible]~~
~~[illegible]~~ prima ~~[illegible]~~ die 17 Septembris an-
no

anno Eiusdem 1786 altera ~~Sub~~ die 12 Martij anno elapso 1787 appositis Expressa emicantes alterius pro duodecem Coretis hordaej quemque Coretum acto Floronis Polonicalibus numerando provenientis Nonaginta Sex flor. Pol. efficientes in Suprascripto Contractu annotatae Sili Maanae debitar non Solutionis nec provisionis pensitationis Curationis ~~[illegible]~~ Exinde Injuriationes ac aliar Injuriar Facta quae dalitur in forma Latior. X.W. Czmielewski P.Kon.

Suscepta Manifestatio ex Pl. Compositione G. Faliani Grzybowski Camerarij Terrestris Zawskiensis Bonor. Dolanowo et Strachowko Haeredis Cum Perillustrem Rndissimum Cathedralem et Collegiatae Plocensis Canonicum ac Cursus Collegiatae Plocensis Comissarium ac totius Venerabilis Collegiatae Plocensis Bonor. Sidlino Haeredis Sarne per Ipsa Laboriosor. Mathiae Parentis Feliciani Nicolaj et Joannis tum Catharinae et Constantiae filiar. et filiar. nec non ~~[illegible]~~ agnethis et Martiannae praedicti Lsi Mathiae Sororum ex od Lso Joanne de Bonis Strachowko nativo per od M. Josephum Zaborowski Vice Notarium Terrae et Castrensis Zarovimensis pro tunc Br. Sidlinos Tenutarium Simul et Strachowka obligatorium Possessorem ad Eadem Bona Sidlino pro peragendis obsequijs de Bonis Strachowko acceptae Ubique cum Subdita Sedlinensi Gregorium Gertkowski.

Siedlinen nupto per Subsecuta fata Ejusd
od M. Zaborowski adhucusq relicto filij
et filiarum pcedens una cum rebus eorum
pprijs ad requisitiones tam amicabiles
quam officiosum arestum nolle Extra
ditionis Carentia Laborum privationis
de Vindicatione Suprascriptorum Subdi
torum ad Bona Strachowko Maiorum
hereditariam spectans rerum eorum et
Suppellectilis domesticae proprium
facta quae dalitur in forma Latur.

Fabian Grzybowski

Suscepta Protestatio ex Pte Comparitio
ne S. Fabiani Grzybowski Camerarij
Terni ~~Plocz~~ Zawskrzenski Bonorum Dalanowo ac aliorum
Haeredis Cum Perillustrem Rndssimum
Gregorium Gorkowski Canonicum Ca
thedralem et Collegiatae Plocz ac totum
Venerabile Capitulum Collegiatae Plocz
Bonorum Siedlino Haeredes Dominos
tum Lsos Mathiam Parentem Antonium
et Joannem filios atq Andream de Gnez
Boni Siedlino ad praesens Subditos
rnc per Ipsum et quae Subditos arborum
binarum ad aedificandum Valentium in Valla
Graniciali cum Incisionibus Unius ex
tra viam de Bonis Wronska ad oppidum
Plensk tendens Granicien Bonorum Dala
nowo a Bonis Siedlino ostendens
alterius versus agros Suos ~~[illegible]~~ protestans

Haeredes

Hæredib. ab antiquo extanq. pro pro au
su et abscondito modo Excisionis Circaq.
denegatam Earundem arborum Evectionem
per se protestanq. rescientem factam Sui
protestanq. Infestationis oppressionis
Lesionis diffamationis et nocere appro
missionis aliarq. violentiam peractionis
Jam vero per Venerabile Capitulum
Collegiatæ Plocq. precipue tamen per
Perillustrem Rndissimum Gostkowski
uti ejusdem Collegiatæ Plocq. Commissa
rium Justitiæ et Suprascriptis Sub
ditis per protestanq. requisitæ nolle
administrationis et perficere recu
sationis Exinde per omnes Cæteros Rnm
processionis et pœnarum Succeuti
tionis de Irroganda Super Ipsis pœ
nis facta quæ dabit in forma La
tior. Fabian Grzybowski

Actum in Monsko in Positio
ne actorum Terrestrium Plo
censium Feria Tertia post Domi
nicam Cantate Proxima Scili
cet die Vigesima Secunda men
sis Aprilis Anno Domini Mille
simo Septingentesimo Octuage
simo Octavo

Videatur hoc loco Oblata Decreti

Compromissorialis Inter GG Ignatium et Lasocki Dnum et Antonium Goszczycki famulum tum et Margaretham ad Josephi de Benis Zycki Subditi Relictam Viduam abunam et Celsissimum ac Reverendissimum Szembek Episcopum Plocen ac Subditos de Benis Chroscino necnon G Joannem Przedwojewski Eccl Bd Economum parte ab altera in Benis Jarocino per MM Xaverium Pszczkowski Dapiferum Cremenecen Superarbitrum Ignatium Lasocki Camerarium Terrae Wyszogrodensis Antonium Brochocki Burgrabium Cracoviensem arbitros officiose pro ad manibus eorundem MM Superarbitri et arbitros propriis subscriptum ut originale ejusdem Decreto extat cum productis

Actum in Plonsko in Positione actorum Terrestrium Plocensium Feria Quarta post Dominicam Cantate proxima scilicet die vigesima Tertia mensis Aprilis Anno Domini 1788

Videatur hoc loco Relatio extraditae Citationis pro Judicijs praesentibus in Sepre Celebrandis ex Parte G Michaelis Mitobędzki Camerarij Terrae Plocensis G Joannem Cywinski MNEP Vincentium Adamowicz de Cywiny Woyskie authentice absurdo recognitum ut extat cum productis

Videatur hoc loco Relatio extraditae Citationis pro Judicijs praesentibus in Sepre Celebrandis ex Parte GG Joannis Niedrosk Eccl

et Salomae

et Salomeae Gurska primo Umiensk[a] 2do voto
ad praesens Vicecom[ite]m Conjugum Victrici et Ma
tris Ignatij Julianae et Marianae Principi et
Principum filij et filiarum Umienskich Ex S. Jose
phum Szymkowski p. MDCP Valentinum
Lowicz de Dobrowolice auctoritate Jurata re
cognoscit pat extat in productis.

S. Florianus Strubienski Sortis Bonor. Stru
biny Haeres in et Cum SS. Bartholomaeum
et Agnethen de Gronczewskie Conjuges
Sathowskie H. Maatus est Idq in Eo Quia
suus Maans quamvis in anno elapso
1787 ~~Sortem~~ Sortem praemissam Bonor.
Strubiny mediante Contractu in ordine
annualis Tenutae quae Sortis Die vigesi
ma Tertia Junij Conscripto in possessio
nem annualem Tenutariam dimiserit
Commansionem Simultaneam in Una do
mo Cum Ipsis Cum omni Commoditate ver
baliter Condictata ac Conservationem tem
pore hyemis quatuor Inventariorum Cornutorum Ma
nifestam proprior — Eodem Contractu Sibi reser
varunt Insuper ad Submissas Eorum postu
lationes cum declaratione Suj Maan tractu
Tenutariae possessionis Sud victu Suppedi
tationis in Contractu in manibus Ipsorum
existens ex Uno anno tenutae in Trienna
lem Tenutam Supramentionatae Sortis Bo
nor. Strubiny regratificando Ipsi decla
rationem Suj Maan victu Suppeditationis
Converterit et Correxerit possessionem Sor
H. Sortis Quae Tenutarius Possessorius

Sortes praesecensitae ad Triennium pro
longaverit, lucrata in Contractu suo
tali Correctione seu potius possessionis
Tenutariae Sortis ad Triennium prolonga
tione se Maanz e domo Ipsis dimissa
expulerunt victu suppeditare Maanz
declararunt renuerunt, Sub tempus
hyemis quatuor Inventarior Cornuter Maanz
proprior Conservare neglexerunt fimum
Maanz proprium in agros propter se Maanz
reservatos evehere denegarunt, Maanz ex
citarunt. Contra
ctus praemisso Contravenerunt, et Condi
tionibus tam in Contractu Specifice appo
sitis ac etiam verbaliter Conditatis nolunt
Qua propter Manifestans sentiens se per
praemissas Conditiones per Ipsos non adim
pletas Injuriatum et ejusdem hanc praelongationem
possessionis Triennalis ad nutus Ipsorum et ex
postulationes eum offerentia sui Maanz victu
suppeditionis per Maanz in Contractu facta
Suus Maans manutenere non valet de
Impossibili ejusdem Contractus prolongati
~~manutentione~~ per Ipsos Vitiati manutentio
ne ejusdem Inhabilitantia et Cassatione in
subsequenda ~~de praemissis [illegible]~~
promptitudine ~~[illegible]~~ Vigilia Nativitatis
S. Joannis Baptistae anno praesenti Ventura
re habitionis praefatae Sortis de praemissis
ac aliis Circumstantiis Irrogandisque Super
Ipsis poenis Iterum Iterumque Maanz
Cum tamen Ipsi Floryan Strubinski m.p.

E. Gregorius

G Gregorius Cywienski od G Alberti Cywien
ski cum od G ~~Cy~~ Cunegundi Strzegowska
od GG Valentini Strzegoski et Mariannae
Gosicka Conjugum filia od vero G Nicode
mi Strzegoski neptissa procreatus filius
suo et GG Josephi Mathei Magdalenae Ju
lianae atq Gertrudis Virginum Innuptar
~~Strzegowskich~~ Cywienskich fratrum et Soror suorum no
mine Conj G Josephum Strzegowski avun
culum suum Maatus est Idq in Eo
Quia licet si Intercisa nuptiali in
Mystkowo die decima Secunda Fe
bruarij anno 1754 Inter od Supra
scriptos GG Strzegowskie Conjuges Maarum
et absen fratrum et Sororum avos abuna
~~et~~ od Suj Maarum et absen Parentem par
te ab altera ~~Cu~~ in ~~Mystk~~ Confecta
actisq praesen hic in Plonsko Feria Secun
da post Festum Sanctissimae et Indivi
duae Trinitatis anno 1758 oblatuata
Suprascripti od GG Strzegowscy Conjuges
Maarum et absen avi Summam Quadrin
gentorum Zynff in vim dotis de Bonis Pa
ternis et Maternis post od G Cunegun
dis de Strzegowskie Cywienska filiam
suam Maarum Matrem ~~[illegible]~~
stante Involutione Transactionibus Illega
libus Substantiae Kamienscyanae assi
gnaverint Cum vero Substantia in Bo
nis Mystkowo haerens tam Strzegovia
na antiquitus possessa quam Kamienscyana
E non tamen Eandem pacificaverint.

per Decretum Condte in fundo Bonor Mystl
kowo in anno Millesimo Septingentesi
mo Octuagesimo per Judm Terre Plocz Sub
judicatus prolato pro re Ejusdem Avunculi
adjudicata et a Varijs Personis recuperata
plus ultra decem Millium fl Pol valere po
test majorq ~~Dos~~ Summa ultra assignatam
in vim Dotis se Maarum et absen Concur
nere videtur Quare manifestans sentiens
se per praemissam ~~assignationem~~ Dotis
Inadaequatam assignationem Injuriatos
Subveniendo Juri naturae Integritati
de Insubsistentia ejusdem Intercisae nu
ptialis ex re inadaequatae Dotis assi
gnationis in suo robore stare Impossibi
lis de Constituenda totali Substantiae
tam Stnegocianae quam Kamienscya
nae Massa adinveniendaq ex Eadem
adaequata dotis Maarum et absentes
respiciens una cum provisione ab actu
elocationis in matrimonium ejusdem ob
Maarum et absen Matris provenientis
Iterum atq Iterum suo et quo supra
nomine adhaerendo anterioribus Manife
stationibus Maatis salva ejusdem ma
nifestationis auctione melioratione in
toto reservata et praecustodita facultate
et absen fratres et sorores

Gregorz Cyurenski

Actum in Plonsko in Positione
Actorum Terrestrium Plocensis
Feria Sexta post Dominicam
Cantate Proxima Anno Domini
1788 Scilicet die vigesima
Quinta mensis Aprilis

Suscepta Manifestatio et Personali
Comparitione D. Stanislai Mystkowski
suo et ~~[illegible]~~ Nomine Stanislai Kar-
wowski et Alberti Cywinski atque Mlis Rnis
Generalis Providi Vincentij Adamowicz de Cy-
winy Woyskie authis et Jurati nnae Conjuges
Adamum Gosciecki et Luciam Kruczewska
Conjuges rnae per Ipsum aree in Bonis Mystk-
kowo Sit Decreto Condescensionali in
fundo Bonorum Eorundem Mystkowo prolato
ad D. Ursulae Strzegoska ad D. Alberti
Archutowski Conti adjudicatae et ex di-
visae Sibi Maanae actis Castrensibus Plocensibus Sab-
batho post Dominicam Misericordiae
scilicet die decima Secunda mensis
aprilis anno praesenti per D. Thomam Ar-
chutowski Supraseratae ad Idem Strzego-
skie Archutowska filium resigna-
tae nullo Jure in possessione sua ten-
tionis usus fructus et proventus ex Eadem
area Indelite perceptionis Ejusdem aree
ad requisitiones Maanae nolle dimissio-
nis quinimo post Subsecutam pro re Maanae
Super praemissam aream resignationem
Circa Intromissionem officiose ex Parte

Maarz ad Lanck ~~[illegible]~~ argan receptam et
per Mlem Vincentium Adamowicz pro
clamatam tam quam Mlis Adamowicz
quam Nlium Karwowski et Cywienski
actus officioso assistentium Infestatio
nis oppressionis baculis Concussionis
Maarz licet Ulrich tunc temporis non Exi
stens ac Nobilium Clamorosa voce Lesio
nis diffamationis Verbis Indecentibus et
Corrosivis affectionis actus officiosi vola
tionis Exinde by leges Rnis processionis
et poenarum Succulitionis ac aliarum Iuri
arum et violentiarum facta quod dalitur in
forma Latior Stanislaw Myszkowski et

Videatur hoc loco oblata Privilegij Super mu
nus Ministeriliatus Procudo Andreae Jurkie
wicz de Oppido Plonsky Beniguiter a Sacra Re
gia Matte Collati manuq Illustrissimi et Ex
cellentissimi Domini Domini Hiacinthi Comi
tis Walecz a Malachowo Malachowski Su
premi Rni Cancellarij propria Subscripto Super
quod quidem munus fideliter gerendum Idem Pro
cidus Andreas Jurkiewicz Juramentum Cor
porale ad Imaginem Crucifixi Domini observa
ta delicta praestandorum Juramentorum Solennita
te flexis genibus appositis in Cruce duobus
digitis Juxta Rotham in Statuto Rni de
scriptam et per Iudicem praesens Ipsi depromptam
in facie Iudicij praesentem praestitit et fecit Deo et
Sancta Jesu Christi passione Ita Ipsum in prae
missis adjuvante post quod praestitum Juramen
tum Suprascriptus Procudus Andreas Jurkiewicz
de More et Consuetudine per MRGP Joannem
Lawendosky de Nowawies authum et Juratum tonsus et Ro
thisatus Originale vero Quidem Privilegij praedi
ctus

praedictus Procurator Jurkiewicz praeterea Judicij praesens quietatione denuo ad se Recepit.

MAGP Simon Woytczak de Zyliczyno authus et juratus palam Rut Quia Ipse habet secum NN Mathia Gorczynski et Gregorio Cywinski in Evidentius Testimonium assumptis ex requisitione officiosa G Ignatij Miłobędzki Burgrabij Castri Plocz fuit in Benis Mysłkowo die ~~[illegible]~~ hyterna actum hodiernum praecedente et sibi condescendens in Sepimentum circa hortum requirens haereditarium locatum in linis locis effractum in uno loco in longum ad cubitos tres in ~~alt~~ Secundo loco ad Cubitos Sex Item extructione per G Stanislaum Mysłkowski Granarij ~~per~~ medium Sulci haeremalis requirens haereditas occupatas Item in alio loco per locationem per Eundem G Mysłkowski Sepimento transcendendo metam agrum requirens haereditarium per medium Sulci in latum in longum ad passus viginti similiter occupatas et adempta Item in alio loco Sepimentum ex opposito Braxatorij G Michaelis Mysłkowski destructum medietate vecturae ingulter reparari potest vidit et delite Conspexit de quo praesens Jdem Mis fecit Relationem Cum protestatione ex Pte Comparitione Eiusdem G Ignatij Miłobędzki Burgrabij Castri Plocz Cum G Stanislaum Mysłkowski Dnum et LL Paulum Mathiam Consortesque Eorum nec non Nicolaum et alterum Mathiam de Benis Mysłkowo subditos falsisque si necessitas postulaverit Exprimendum Etiam L Joannem Commensorem in ~~Brzezinie~~ Mysłkowo

me per Ipsos et quidem Subditos Sepimentorum Cir
ca hortos et fundos protestatum hereditatis locatorum de
structionis ~~[illegible]~~ et effractionis ac pro foco
Collectionis furaminum multis in locis in
Sepimentis illationis damni Causationis ~~[illegible]~~
~~[illegible]~~ Sepimentorum Circa
fundos per Ipsos possessos nolle locationis famu
lantium protestatum ad auferenda ex hortopho
no protestatum ligna fomentationis et lignorum
Surreptorum Susceptionis nonnullorum asserti
tijs avocationis per Dominum vero Expulso
rij ac vie per fundos protestatum excogita
tionis fundi protestatum hereditatis extructione
noviter granarij per medium Sulci occupa
tionis transcendendo metam Sepimenti in
fundum protestatum hereditarium ad medium
Sulci hyemalis in latum in longum viginti
passuum transportationis et Collocationis
fundi protestatum Consulto appropriationis
et avulsionis ac atque Inceptionis Iustitiae ex
Subditis requisitae nolle administrationis
Caliarumque Iuriarum et Volentiarum Inquisitionibus
probandae peractionis facta quae dabitur in
forma Latior Exinde protestatum Iuriarum
tionis et contra leges Rnae [illegible] Lauten
Joannem Commansorem [illegible] pro fugatum
L Helenae ab Eccl Coemptionis Ignatius Milobędzki [illegible]

Expensa [illegible]

5 Thomas Rogienski nomine et ex speciali
Comisso MM Stanislai Thesaurarij Racię
zensis Patrij et Tutoris Simeonis Ignatij Ve
ronicae filiastrorum et Filiastrae minorennium
Wołowskich ob M Alexandri Wołowski cum
M Sophia de Lempickie ad praesens Czapska
~~[illegible]~~ in primo Matrimonij Thoro procrea
torum filiorum et filiae Cum MM Stanislaum Cza
pski Generalem in Exercitu Saxonico et
Sophiam de Lempickie primi ejusdem ob M Alexan
dri

Alexandri Wołowski ad praesens voti Secundi Iuricen
Conjuges Victricum et Matrem ac Theodorum Kue
borski Succamerarium Sacrae Rae Mattis Mactus
est idque in eo Quia Ipsi MM Czapscy peractis
multitis Injurijs et praejudicijs in Substantia
Mobili et Immobili olim Maanae Principalium
minorennium Parentis non attenta perceptio
ne usus fructus ex Bonis Sokolniki non tota
libus Subjus ad vitalitate M Czapska Cadens
magis diminutionem quam adauctionem Sub
stantiae minorennium Curando Iuito Con
dictamine Cum M Theodoro Kueborski Suc
camerario Sacrae Rae Mattis Decretum So
lutionis Summae provisionalis a Summa
originali viginti Millium Quadringentorum
viginti duorum flor et grossorum quindecim Pol ad Maanae
Principalium minorennium Parentis in Bo
nis Mniszewo assecurata Decretoque Terrae
Zacrocimensis die Secunda mensis Januarij
1783 anno in Nowemiasto Inter
ad Maanae Principalium minorennium Pa
rentem ab una et Eundem M Kueborski par
te ab altera lato adjudicata et in Trno Sa
tisfactorio non persoluta a Trno Contra
ventionis per M Kueborski Successitae
mente Legis per Septem a Centum pendens
nulli Juri M Czapska Subjecta Inter
Ipsi ab una et supraexpressum M Kue
borski parte ab altera in Nowemiasto
in Judicijs Terrestribus Zacrocimensibus die decima
quinta mensis octobris anno elapso 1787
absque ullo Exitu et referentia ad suj Ma
nifestans M Principalem minorennium

Patrum

Patruum et Tutorem privatim cum Sum
mo praejudicio ac detrimento fortunae mi
norennium per quinque a Centum procu
rarunt Virtutes taliter procurati Decreti
provisionem minorennium Incompetenter
put edocet Quietatio dismembrando Eandem
Literae et M Kuebarski levarunt Quare
Maanus Succurrendo Integritati fortunae
minorennium de meliorationem Supraex
puncti Decreti praejudiciose et absque Compa
ritione Patrui et Tutoris uno Sine Tertia
et referentia ejusdem procurati tunc nulli
tate et Cassatione quorumvis actuum praejudi
ciorum per MM Czapskie Victricum et Ma
trem Injuriosam minorennium procura
torum et praecipue puncti Comparitionis et Sub
scriptionis Contractus Tenutarii Bonorum
Szczawino cum attinentiis Juri obligatorio
minorennium Subscripti per Suum Maanum
Principalem M Patruum et Tutorem
Woronski Vice Regente Terrae et Castrae M
Nowomiastey die Trigesima Junii anno
elapso 1789 in Szczawino dati Imper
tinenter Intrusivique per M Czapska
appositam Injungenda Solutione Sum
mae provisionalis pro re MM Woło
wskich minorennium ad mentem
Legis per Septem a Centum tum Exten
dendae poenalitate Super MM Czapskie
et Kuebarski Subsequenda Bonifica
tione litis Expensarum Ipsa a prima
notitia de Suprascriptum Decretum ac quieta
tione Solennissime Maanus
Tomasz Rogeński M

Suscepta Martis ex Sti Jacobi Stone & Thome Rogerij nre Ecclesie Cathedralis Canonico Ellectis Stephano Lodi Nicolao Scotti Sacerdotis Sacheverij nre Ecclesie & Gregorio Nicolao Bertacano & Valentino Jacobi Cimarolo Stonerys ejusdem Ecclesie Mariarano & Ludovico Lemnien Clericis Cantus fratres et Socios Ecclesie Sancte Marie Magdalene Hedificij in Civitate Lucane & Bartholomeo Sigmigli Clerici Cantus Ecclesie Sancti Michaelis Archangeli Martis vatione per Ejus Sui Maris Principalis Vicarium Suo pro Judicij predicti in Rotulis antedicti Cadentis pro Competentibus Regestis Cujusdam Rotuli Mobilium Inventarii Testium proprietatis ad Sti Barbarii de Brozzi ejusdem primi ad Thomei Tabulatici Secundi et post vota & Caroli Breyti Conventus Ulivibus vita functi Quos Martis Sui Vicarius Curiarum Archiepiscopalium Lucane Existens nec ullomodo reprehendit Quin extraditus Carte vexatenis ac indebite Citationis processus nullo in negotio aggravationis Querimonia itaq Ejusdem Curiarum Liberatione petentis actoris declarando Liberatione Sui Maris Principalis ab Impetitione ejusdem Testatoris tuam extendendo Penalitate Martis post facta debite informa Latere

Tenuja Regestis vt

Suscepta Martis ex Sti Jacobi Stone & Thome Rogerij nre Ecclesie Cathedralis Canonico Ellectis Stephano Lodi Nicolao Scotti Sacerdotis Sacheverij nre Ecclesie & Gregorio Nicolao Bertacano & Valentino Jacobi Cimarolo Stonerys ejusdem Ecclesie Mariarano & Ludovico Lemnien Clericis Cantus fratres et Socios Ecclesie Sancte Marie Magdalene Hedificij in Civitate Lucane & Bartholomeo Sigmigli Clerici Cantus Ecclesie Sancti Michaelis Archangeli Martis vatione per Ejus Sui Maris Principalis Vicarium Suo pro Judicij predicti in Rotulis antedicti Cadentis pro Competentibus Regestis Cujusdam Rotuli Mobilium Inventarii Testium proprietatis ad Sti Barbarii de Brozzi ejusdem primi ad Thomei Tabulatici Secundi et post vota & Caroli Breyti Conventus Ulivibus vita functi Quos Martis Sui Vicarius Curiarum Archiepiscopalium Lucane Existens nec ullomodo reprehendit Quin extraditus Carte vexatenis ac indebite Citationis processus nullo in negotio aggravationis Querimonia itaq Ejusdem Curiarum Liberatione petentis actoris declarando Liberatione Sui Maris Principalis ab Impetitione ejusdem Testatoris tuam extendendo Penalitate Martis post facta debite informa Latere

Tenuja Regestis vt

Suscepta Martis ex Sti Jacobi Stone & Thome Rogerij nre Ecclesie Cathedralis Canonico Ellectis Stephano Lodi Nicolao Scotti Sacerdotis Sacheverij nre Ecclesie & Gregorio Nicolao Bertacano & Valentino Jacobi Cimarolo Stonerys ejusdem Ecclesie Mariarano & Ludovico Lemnien Clericis Cantus fratres et Socios Ecclesie Sancte Marie Magdalene Hedificij in Civitate Lucane & Bartholomeo Sigmigli Clerici Cantus Ecclesie Sancti Michaelis Archangeli Martis vatione per Ejus Sui Maris Principalis Vicarium Suo pro Judicij predicti in Rotulis antedicti Cadentis pro Competentibus Regestis Cujusdam Rotuli Mobilium Inventarii Testium proprietatis ad Sti Barbarii de Brozzi ejusdem primi ad Thomei Tabulatici Secundi et post vota & Caroli Breyti Conventus Ulivibus vita functi Quos Martis Sui Vicarius Curiarum Archiepiscopalium Lucane Existens nec ullomodo reprehendit Quin extraditus Carte vexatenis ac indebite Citationis processus nullo in negotio aggravationis Querimonia itaq Ejusdem Curiarum Liberatione petentis actoris declarando Liberatione Sui Maris Principalis ab Impetitione ejusdem Testatoris tuam extendendo Penalitate Martis post facta debite informa Latere

Tenuja Regestis vt

Thesaurarij Terrae Vissagrodensis ac Successoris
ad S. Bartholomaeum Pilichowski minoren-
nium sub Tutella quondam M. Pilichowski
existens Coram S. Michaelem Kapaelij Sor-
tis in Bonis Brzesciae Haeredem meum per
Ipsum Contractus obligatorij Sortis quondam
in rem ad dictum ad S. Bartholomaeum Pilicho-
wski minorennium Parentes Sorientes
ac Ipsius met obligationis per Mandatorem
et Irnum Suos ad Iudicium Terrae Plocensis in
Rangis pro praetenta Cadentia edita
nulla ex ratione vitiare praesumptio-
nis de Iungenda itaque in actoratu Ipsius
incompetenti actione decernenda ad men-
tem Legis poenalitate subsequendae beni-
ficatione litis Expensarum Mandatum facta quae
dabitur informa Latior

Tomasz Rogowski

SS. Antonius et ~~[illegible]~~ Bonifacius Sa-
chocky Suis et SS. Alexandri Sachocky fratris
natu minoris nominibus pro quo pacem Caveant
et se se Inscribunt Sani Fuerunt Generalem
Plenipotentiam in Personas SS. Petri Rudowski
Pauli Sulkowski Josephi Peplowski Mathiae Starczewski
Melchioris Mieczynski Mathiae Mazowiecki Jose-
phi Losowski Caroli et Stanislai Zurowski et
Valentini Strzeszewski quondam nostrum Jozefowicz
Laurentij Bromierski Pauli Zoltowski Jose-
phi et Alberti Mlickich Leonis Smolenski
Joannis Szczepkowski Francisci Kozielski ad Cau-
sas Suas et absque fratris Judiciarias Gladiorum
et Singulas in Judicio quovis vel officij Ratione
Joni minorive Subsellij Cum quibuscumque Per
Albertum Sachocky Chrisostomi Zielenski Joan-
nes Niedzwski

Lenus

personis et oneribus quodvis statuendi interdicendi et autoritate quam hactenus vertz et optinuerunt ad omnia alia negotia quae Scabinatus subsequentia forsan exigent

Statum Eyschuch et
Bonifacy Eyschuch et

Egidius Dramensch et Henricus Gregorius dictus Cheruesch antiqui Consules Magistri Scabini Consules et Senatores Romani potentiarii Scabini Consules et Senatores Romani potentiarii Scabini Consules et Senatores Romani potentiarii

Pol. ac si pro ovibus per Maan. apud Ips. em
ptis provenire et restare ac Comportatione Re
gestri ~~[illegible]~~ ovium nec per se Maan.
nec per Ips. descripti ad Judn. presens Con
ventus illico et ad statim Cum Eundem G. Gosciean
ski Maatus est Idq. in Eo Quia Idem G. Gosciean
ski quamvis bene sciverit quod in anno
praeterito oves variae generis in numero
octuaginta duas tantas habuerit Siliq. Easdem
~~dis~~vendendo majorem numerum Earum
ultra existentiam ad ~~nonaginta~~ duas ponendo licitatio
nem secum Manifestam ut pote pro
annualibus ovibus triginta pro quaque
per Semi quinque florenos pro novem autem
vervecibus pro quolibet per Novem flo
renos sine grosso argenteo ~~[illegible]~~
~~[illegible] autem per Semi Septem florenos~~
oves autem Matrices pro quaque per flo
renos Septem fecerit et Juxta Sui nar
rativam et Erroneam ovium numeratio
nem Summam Quingentorum Quadraginta
florenorum in aureis hungaricalibus triginta
a se Maan. rectitudini et Sinceritati
Gsi Gosciensky Confiso levaverit et ul
tra ~~[illegible]~~ Existentiam ovium licitatam
quotam viginti fl. Pol. a se Maan. super
receperit Suis vero Maans. non plures
ovium quam tantummodo octuaginta
duas ex Bonis Zarwowo Zrzywanice
ad Bona Gora depulerit attamen Ipse rece
pta a se Maan. Juxta Condictatum pretium
pro ovibus Sili Maan. disvenditis erronea ta

men

tamen ultra Excitentiam praesuperantem in
praejudicium Maiorum numeratis plus quam suf
ficienti Satisfactione habitaque apud se et in
manibus Suis quota viginti flor. adnumera
te se Maiorum pro Solutione quotae quin
quaginta flor. Pol. ~~[illegible]~~ nullo modo Ipsi
Solvi debita ad Judicium praesens Vexatio
ne Convitare praesumpsit Quare Mani
festans obviando Cujusvis Sui Indemnita
ti de Indebita Sui Maiorum vexa ac Impos
sibili Summae per G. Gosciewski quinqua
ginta flor. Pol. a se Maiorum ac si pro ovibus
restaret Indebitae praetensae Solutio
ne qui nimo de Vindicatione quotae vi
ginti flor. Pol. Ipsi ultra Condictatum pre
tium et receptas oves Ipsi adnumerare
~~[illegible]~~ ac de praemissis omnibus ac aliis Cir
cumstantiis Iterum atque Iterum Maiorum
offerendo se prout plures ovium quam
tantummodo octuaginta duas licitatas
a G. Gosciewski receperit et ad Bona Gera
deputerit per ~~[illegible]~~ Tesseram Conscientiae
aut per Inquisitiones educendae in Judi
cio praesentes Justificatum et ab Impetitio
ne G. Gosciewski emundaturum fore
salva ejusdem Maiorum auctione melio
ratione in toto reservata facultate

Michał Obeyski st

G. Josephus Anegowski Cons. GG. Gregorium
Josephum ~~Magdalenam~~ Mathaeum Magda
lenam ~~Justinam~~ Juliannam et Gertrudim

et Gertrudis Virgines Innuptas Cywienskie
ob. Alberti Cywienski Cum ob. Cunegundi Strze
gowska procreatos filios et filias Sororinos
Suos Manifestatus est Idque ex eo Quia Ipsi
Scientes per optime quod ob. ~~[illegible]~~
~~[illegible]~~ Valentinus Strzegowski Suus Ma
nifestans Parens Ipsorum avus cum ob. Ma
rianna Gesicka Consorte Sua Manifestans
Matre quamvis Circa elocationem in Ma
trimonium ob. Cunegundis Strzegowska
~~[illegible]~~ filiae Suae Maiorum Sororis
Ipsorum Matris Intercisa nuptiali in Myszk
kowo die decima Secunda Februarij
anno 1754 Conscripta Summam Quadringentorum
Tynfs in vim dotis de Bonis Paternis et Ma
ternis Quae ob. Ipsorum Matri assignaverit
attamen posteriori tempore Cum fata ob. Gesicka
Marianna de Gesickie Maiorum Matris
Ipsorum aviae Intercesserint Secundo Secun
daria vota Cum ob. Marianna Cywien
ska Considerando Tenuitatem Substan
tiae Suae praetermittendo Intercisam
Nuptialem Superius ~~[illegible]~~ de Die et anno
Exaratam minori quantitate Summae
filias Suas ut pote ob. Cunegundin Ipso
rum Matrem et Magdalenam Superi
ventem. Dłużniewski ~~[illegible]~~ Conser
ten Cujus illarum per Quadringentos flore
nos actis authorum Rnum Inscripserit non
habendo modum Exolutionis Inscriptae
dotis portionem Substantiae Suae in
Honeratae et Transactionibus Involutae

Bonis

in Bonis Mysłkowo ob Ipsos Parentibus
in possessionem dimiserit ex Eadq dimis
sa portione Substantiae ob Ipsorum Paren
tes quam plusquam per viginti annos possi
dendo fructum et proventum praesuperan
ter ultra Inscriptam dotem habuerint
postquam vero suus Maans annos discre
tionis attigerit resignationemq ab ob suo
Parento Ipsos avo super Sortes Bonorum
Mysłkowo obtinuerit non modo unam
Sororem scilicet S. Magdalenam de
Strzegoslue Dłużniewska adnexum
Inscriptionis Parentalis dotibus filias
suas Contentando recognitae in toto
suo peculio pacificaverit verum etiam
et Ipsos ob Parentes summis prima
Tricum aureorum hungaricalium altera sexa
ginta flor et alijs saepenumero in vim
provisionis a Summa dotali Inscripta
provenientes exolutos Contentaverit attamen
Ipsi non respiciendo praemissa bene
ficia Contentando proventibus Substan
tiae ac Summis Exolutis in vim provi
sionis a Summa dotali provenientes
tam per ob Maanq Parentem quam
semet Maanq ob Parentibus Ipsos
praestita se Maanq pro Solutione dotis
cum provisione per ob Ipsos Parentes ad
fata sui participata infringendo actus

~~[illegible]~~

ob Suj Maan Parentis Ipsorum avi per ob Ipsorum
Parentes acceptates ad Judn praesens Con
veniunt et in anfractus Juris Maan In
ducere Conantur Massam Substantiae Strze
govianae et Kamienseyanae varijs Credito
rum Summis onerata et Transactionibus
Involuta per Maan autem notabilibus
erogatis Expensis deportationeq Onerum
ac pacificatione Summarum dotalitialium cum
detrimento Suae haereditatis recupera
tae Constituere Intendunt, Quare Ma
nifestans Subveniendo Substantiae Suae
Integritati de promptitudine ~~Exolutio~~
~~nis~~ ad proportionem G Magdalenae
de Strzegowskie Dtuczewska primitivae
Sororis dote jam Contentatae Exolutio
nis Summae dotalis Ipsis per Caput
Matris respiciens ac Iungenda Ipsis
Incompetenti actione decernendisq pro
vitatione Transactionum ob G Valentini
Strzegowsky Maan Parentis poenis Ite
rum Iterumq Maan

Josef Strzegowsky et

M.R.G.P. Laurentius Biegaleczky de Oppi
do Gora authus assuratus palam Rev. Juri
Ipse Labr. Socum N.N. Laurentio Wolensky
et Venceslao Pomianowsky in Evidentius Te
stimonium assumptis ex requisitione
officiosa G Joannis Zochowsky fuit in
Sylvis Bonor. Zochowko die Lodierna

[illegible] Contenta

die hodierna in actu Contenta et sub Cuiusdam
scendens Stipites ab arboribus Betulejs
~~Cae~~ in divisorio requirens hereditario exere
tis pro ~~Sigillis~~ pallis et Sepimentis ac foco
aptis ~~Centum sexaginta~~ ~~[illegible]~~
~~[illegible]~~ per Heredes et possessores
Bonorum Karwowo Podgorne ut Mlis relatum
est excisis vidit et delibe Conspexit de
quo praeses Ad Mlis fecit Relationem
p Centum Sexaginta

---

videatur hoc loco Relatio extraditae Ju
tationis pro Judicijs praesentibus in Plonsko
Celebrandis Serviens ex Parte Infidelium
Smol Lelkowicz Abraham et Izaja Mo
jorkowicze et aliorum Senior Synagogae Plon
scensis Judaeorum Cum Illmo Rndmo Vincentium
Emielewski Praepositum Camenecensem Consensum
Recipiens et Abraham Horszkowicz per
MRGP Nicolaum Orlikowski de Arceli
no authum et Jurat recognitum prout in praedictis
extat

Similis Relatio pro Judicijs praesentibus ex Parte
G Simonis Klemensky Cum G Valentinum Ko
rzylski et Mathiam Marszewski per MRG
Praedictum Nicolaum Orlikowski de Ar
celino authum et Jurat recognitum prout extat
in praedictis

Similis Relatio pro Judicijs praesentibus in
Plonsko Celebrandis ex Parte G Clementis
Kortowski Cum G Stanislaum Karwowski
per MRGP Paulum Bonewicz de Bone
wo authum et Jurat recognitum prout ex
tat in praedictis

Videatur hoc loco Relatio ex praedictae Citationis pro Judicijs praesentibus in Plenipotentia Celebrandae ex Parte M. Jacobi Kruszewski Notarij Castr. Sieradz. cum Illustr. MM. Ludovicum Zielenski Castellanum Rypinensem et Annam de Oberskie ad JM Antonij Niszczycki vexilliferi Supremi relictam Contra Viduam per MRGP Simonem Woytczak de Zyliczyno authentice et Jurat. recognitum prout extat in productis

Videatur hoc loco Relatio edictae Citationis pro Judicijs Terrestribus Zawiliensibus ex Parte M. Jacobi Kruszewski Notarij Castr. Sieradz. cum JM Ludovicum Marianum Zielenski Castellanum Rypinensem per MRGP Simonem Woytczak de Zyliczyno authentice et Jurat. recognitum prout extat in productis

Videatur Relatio ~~[illegible]~~ edictae Citationis pro Judicijs praesentibus in Plenipotentia Celebrandae ex Parte Infidelium Lowek Idzkowicz Abraham et Szaja Majerkiewiczow Michael Zoliaszewicz ac aliorum Mercatorum Judaeorum Plonsky cum Gl. Joannem Gosciensky et Mathaeum Duplicky per MRGP Franciscum Markowski de Skrzynski authentice et Jurat. recognitum prout extat in productis

Similis Relatio pro Judicijs praesentibus edictae Citationis ex Parte Gl. Juliani Adami et Casimiri Bzskich cum MM. Kamienskie Cajes Dapiferae Nurskie ac Gl. Zyliczanskie Chorzynskie Wielunskie per MRGP Simonem Woytczak de Zyliczyno authentice et Jurat. recognitum prout extat in productis

Similis Relatio edictae Citationis pro Judicijs

praesentibus

praesentibus in Plonsko Celebrandae ex Parte MM
Pauli Thesaurarij Vissogradensis Patrij Jacobi et Te
chae minorennium Filiastri et Filiastrae Peli
chowskich Cum M Antonium Luberadzky Judici
dam Castrensem Cuchanensem et Officialem Cum Plurimis per MRGP Stani
slaum Osmyczky de Baboszewo authentice
juratum recognitum prout extat in pro
ductis

Similis Relatio editae Citationis pro Judi
cijs praesentibus in Plonsko Celebrandae Servae
ex Parte MM Pauli Thesaurarij Vissogradensis
Patrij Jacobi et Teclae minorennium Filiastri
et Filiastrae Pelichowskich Cum G Michaelem
Rapacky per MRGP Stanislaum Osmyczky
de Baboszewo authentice et juratum recognitum prout
extat in productis

Similis Relatio editae Citationis pro Ju
dicijs praesentibus in Plonsko Celebrandae
Servae ex Parte Perillustris Rndi Pauli Lu
beradzky Canonici Cruciensis Praepositi Bul
cowy Cum M Antonium Luberadzky de Judi
cijs Castrensibus Cuchanensibus per MRGP Stani
slaum Osmyczky de Baboszewo authentice
et juratum recognitum prout extat in productis

Similis Relatio editae Citationis pro Ju
dicijs praesentibus in Plonsko Celebrandae
Servae ex Parte G Joannis Gorecowskiego
H Michaelem Obrzycky de Borui Gora
crillatorem per MRGP Laurentium Bie
galecky de Oppido Gora authentice et juratum
recognitum prout extat in productis

videatur hoc loco relatio edit. Citationis pro Judicijs praesentibus in Plonsko Celebrandis ex Parte D. Joannis Rybicki cum D. Hiacinthum Smardzewski per MRGP Laurentium Biegalecki de Oppido Gora auctum et jurat. recognit. et de Lodzerna ad B. Karwowo Oscumanice prout Copia extat in Productis

---

Similis Relatio pro Judicijs praesentibus in Plonsko Celebrandis Servicij de Lodzerna ad B. Cywiny Krayk ex Parte D. Rybicki cum D. Ludovicum Cywienski per MRGP Laurentium Biegalecki de Oppido Gora auctum et jurat. recognit. prout ~~extat~~ Copia extat in Productis

---

videatur hoc loco Relatio extraditae Citationis pro Judicijs ~~[illegible]~~ Terrae Zacrocinensis in Nowemiasto Celebrandis ex Parte MM. Simeonis Ignatij et Veronicae minorennium ac Stanislai Thesaurarij Patrij et Tutoris Wolczyckich cum MM. Stanislaum Czapski Generalem Exercitus Chaedae majoris Rnis et Sophiam de Lempickie Coniuges per MRGP Stanislaum Osmycki de Baboscino auctum et jurat. recognit. prout extat in productis

---

~~Videatur~~ hoc loco Relatio extraditae Citationis pro Judicijs praesentibus in Plonsko Celebrandis Servicij ex Parte D. Catharinae Zaborowska D. Josephi Smolenski Consortis Separatae cum M. Joannem Bromierski Vexillifer. Pr. per MRGP Joannem Trzebowski de Rzewino auctum et jurat. recognit. prout in productis extat

Similis

Similis Relatio pro Judicijs praesentis edictae
Citationis Servae ex Parte M. Stanislai
Wołowski Thesaurarij Racoviensis [illegible]
annorum Juvenis per MMGP Stanislaum
Osmycki de Baboszewo authentice assumptae
recognitae prout extat in productis

Similis Relatio edictae Citationis pro Judicijs
praesentis hic in Płonsko Celebrandae Servae et
Parte M. Stanislai Wołowski Thesaurarij
Racoviensis [illegible] MM. Stanislaum Czapski
Gnalem Exercitus [illegible] et Sophiam de Lempicka
Cayes per MMGP Stanislaum Osmycki
de Baboszewo authentice assumptae recognitae
prout extat in productis.

Similis Relatio edictae Citationis pro Judicijs
praesentis hic in Płonsko Celebrandae Servae
ex Parte Illustrissimi Rndi Vincentij Comelski
Praepositi Lomensis [illegible] Rzewuski Comitis
Ejusdem Dramowski per MMGP Jo-
annem Trubowski de Rzewuski authentice
assumptae recognitae prout extat in productis

Similis Relatio edictae Citationis pro
Judicijs praesentis hic in Płonsko Celebrandae
Servae ex Parte [illegible] Gregorij Josephi Mathei
Marianae Julianae et Gertrudis Virginum
Cywierzyckich [illegible] Josephum Strzegowski
per MMGP Simonem Woytczak de Zyli-
czyno authentice assumptae recognitae prout extat
in productis

Actum in Płonsko in Positione acto
rum Terrestrium Plocensium Sab
batho post Dominicam Cantate
Proximo Scilicet die vigesima Sex
ta mensis aprilis Anno Domini
1786

Suscepta Mandatio ex Pte Comparitione
G Antonij Grzybowski nne et ex Speciali
Consilio G Petri Dobrski Cap G Franciscum
Rogienski me per Ipsum quoad vigintiss
Pol ad Compactum verbale ablatum G
Dobrski Contractae ad multas requisiti
ones nolle Solutionis Exinde Jugurtatio
nis facta quod valet in forma Latur.

Antonius Grzybowski

Suscepta Protestatio ex Pte Comparitio
ne G Pauli Wolski Cap GG Franciscum
Kocięcki Hiacinthum Worowski Michaelem
Maluzenski Albertum Klenczewski ejusdem
nnis Bronowski aliosque Causae tractu sine
cessitas postulaverit specificandi me per
Ipsum Sub tempus Judiciorum Castrensium Plocen
anno praesenti agitatorum Sui protestans ex Ata
ba Judiciali ad hospicium Suum Euntis
nulla data occasione vel publice in foro Cui
tatis Plocen obsessionis obsessa via protestans
Junctis viribus absque minima Compassione
Infestationis aggravationis pro humeri ar
reptionis Haemi prostrati oppressionis
Concussionis Concussionum Inflictionis Ex hac
Concussione morbi gravis per aliquot dies

Cavationis

Causationis vestium ac pilij dislaceratione
laesionis diffamationis Comminationum variarum
in oppressionem protestor propalationis ba
culis et Sepimentis ereptis Concutere et Convul
nerare attentationis et aliarum violentiarum In
quisitionibus ybandis peractionis Exendo
Cum legis Rm processionis et poenarum Sue
cubitionis ac aliarum violentiarum facta quae
Hdelicta in forma Latior et Securitatis pu
blicae violationis Hadhaerendo anteriori
protestationi Ob nnc Coram actis authen
tice Ipsi Interpositae

Paweł Wolski

SS Albertus Dzierzanowski et Agnes Ko
rzybska ad Adami filia ~~[illegible]~~
ad vero S Catharinae Korzybska in Virgi
nali Statu de hac luce decessae Soror ger
mana primi ad S Petri Korzybski Secun
di ad praesens voti Invicem Conjuges et Cons
SS Paulum et Stanislaum Korzybskie
Soceros et fratres Suos germanos Mani
festati sunt Idque ex eo Quia Eadem S Dzier
zanowska Matris Iucundo Cum ad prime
vo Marito Suo S Korzybski Matrimonij
Foedera Quamvis per Eosdem Suae Maiestatis
fratres germanos Intercisa nuptiali
in Korzybie magna die undecima Febru
arij anno 1765 Inter Ipsos ab una et
ad S Petrum Korzybski Suae Maiestatis Prio
rem Maritum parte ab altera Confecta
actisque Castri Plocensis Feria Secunda post Fm
Conversionis Sancti Pauli Apli anno
1766 oblatuata Summam vicin dotis
et quae Consors in assa ejusdem Sui Ma
riti.

de Bonis

de Bonis Paternis et Maternis Quadringen
torum Tynf stante vita ad Eusdem Catharinae Korzybska Virginis Innuptae alterius
Suae Maanae Sororis Sibi Maanti Consorti
Ejusdem Korzybscy fratres assignaverint non
tamen Eandem Summam in vim dotis assigna
tam se Maantem Consortem respicientem paci
ficaverint respectu Cujus Summae dota
lis Maanis Consortis actionem ad Judex praesens cum ob prio
ri Merito suo Suprascriptis Korzybskiem
fratribus Supi Intentaverit et perducto
ad Ultimum gradum in Eodem Judicio Super
Eosdem fratribus Supi processu Decretum
Injunctae Solutionis Summae ejusdem dota
lis Cum provisione ac Marcis in Judicio
praesenti in Raugae Feria Secunda Pridie
Festi Sanctae Hedvigis Viduae Electae
Dei anno 1776 exportaverit postque ~~Sub~~
~~Secutam~~ Succulitam in Trno Satisfactorio per Hoc
Decretum praefixo per Korzybskiem ~~Sup~~
Suae Maanae fratres Contraventionem
et obtentam Super Eosdem fratribus Con
demnationem Sortem Bonorum Korzy
bae magna Vigore officiose Traditionis
Feria quarta in Crastino Festi Sanctae
Mariae Magdalenae anno 1777 pro re
Maanae Consortis et ob priori Merito Subs
cutae et per officium Burgraviale Castri
Plocz expeditae ad actaque Castri Plocensis
Eodem anno per oblatam porrectae in Sum
ma originali et provisionibus ac Mar
cis et processu in Simul cum ob suo Ma
rito primaevo ~~et~~ in possessionem Ap
praehenderit Cum autem Similis Summa
~~post~~ Quadringentorum Tynf ad normam Si
li Maanae Consorti assignatae dotis post

fata

fata od G. Catharinae Korzybska alterius
Sororis in Virginali Statu decessae in se
Manifestanq Consortem devolutae Sorsq
Suprascripta Bonor Korzybie majoris
in ante Scli Maanq tradita et adhuc usq
in Possessione Existens ~~[illegible]~~ in proven
tibus a Summis ex Bonis Korzybie magna
se Maanq Concernens nullo modo Correspon
dere valet Id Circo Sui Manifestanq
de promptitudine Dimissionis Sortis Bo
nor Korzybie magna vigore traditionis poss
se uti Summis Maanq ex Bonis Korzy
bie respicia ~~[illegible]~~ non Correspon
dentis levationisq Summar unicus
Quadringentor Zyn in ante in vim
dotis assignatae et Decreto Judicij prae
sens adjudicatae alterius vero similis
post fata od G. Catharinae Korzybska
Virginis Principis Maanq Consortis So
roris ex Capite ejusdem in se Maanq
Contem devolutae cum provisione pro
veniens ac Subsequenda ex re Subsecutor
fator alterius Sororis ~~melioratione~~ de
Bonis Paternis et Maternis pro re
Maanq Contis dotis melioratione Iter
Iterumq Maanq Exstitit

Wojciech Dzierzanowski et
Agnieszka z Korzybskich Dzier
zanowska etc.

Videatur hic loco Relatio extraditae Citationis pro
Judicijs praeterea hic in Plonsko Celebrandis Sorsiq
ex Parte H. Michaelis Obojski Oscillatoris Cap. 10
annero Gosciensis per M. R. P. Laurentium Bieza
lecki de Oppido Gora authum et jurat recognit
put extat in productis

ad cap. hoc huc Relatis extradotal Citationis
ex parte pro Judicijs pred. huc ut supra celebrand
Sessionis ex parte Dñi Joseph Chydzensky et Francisci
de Lwowecberski Conjugum Dñi Gabrielem Lewi-
nyski p. MRDP Adamum Zelowski de Cyrdaty an
thum et Jurad. respond. pro ut stat. ingredi.

Similis Relatio extradotalis Judicijs pred. huc ut supra
celebrand. Sessionis ex parte Dñi Mariani Chydzen
ski de Thorskie Terrestr. relicti Cathedrae
Matron Antony Thomkiel Pauli et Petri fratrum Cha
nyckich nec non Dñi Joannis Chydzensky relicti Cathe
Dñi Joannem Chydzensky ac Franciscum de
Chydzensko primi ad S. Stanislaj Enthusiasmi ad
presens vota Dñi hujus Conjugis antea nunc
de Joannem Enthusiasmi ac alios p. MRDP Ada
mum Zelowski de Cyrdaty cum Jurad. suo
pro ut stat. ingredi.

Similis Relatio extradotalis Citationis pro Judicijs pred.
huc ut supra celebrand. Sessionis ex parte Dñi Petri Zbor
ski Dñi Francisci Dñi Regentis p. MRDP Stanislaum
Jarkowski de Malachowo cum suo Jurad. respond.
pro ut stat. ingredi.

Similis Relatio extradotalis Citationis pro Judicijs
pred. huc ut supra celebrand. Sessionis ex parte Dñi
Michaelis Terembe Dñi Constantini de Nakwa
ski Kalyszkie vduas Ignatium et Joannem Ka
nyckie p. MRDP Paulum Lenyckowski de Lwow
ski cum suo Jurad. respond. pro ut stat. in
procluta

Similis Relatio extradotalis Citationis pro Judicijs
pred. huc ut supra celebrand. Sessionis ex parte
Dñi Gabrielis Lewicki et Josephi Judy Rudzki
Dñi Joannem Turczynski Capitaneum Terrae Cra
sensis p. MRDP Joannem Lubienski de Lubien
cum suo Jurad. respond. pro ut stat. ingredi.

Similis Relatio extradotalis Citationis pro Judicijs pred.
huc ut supra celebrand. Sessionis ex parte Dñi
Rosalie de Chmielowski prim. voto Matris Lewicki
Dñi ad presens voto Stanislaj Lewicki Cathe
alios quos ex eorundem augustissimo Francisci Chmielow
wolenskich Dñi Mathiam Joachimowicz

et Dñi

et Hiacinthum Kowalewskie per MRGP Joannem
Magchrowicz de Rutkowo auth. et jurat. recognit.
prout extat in productis

Similis Relatio edit. Citationis pro judicijs praecedentibus
in Plonsko Celebrandae Servae ex Parte M. Joannis Sa-
kolnicky Tribunalis Plonsk. et N. Francisci Hercewski Cum
G. Nicolaum Brzozowski per MRGP Stanislaum
Jankowski de Malachowo auth. et jurat. reco-
gnit. prout extat in productis

Similis Relatio edit. Citationis pro judicijs praecedentibus
hic in Plonsko Celebrandae Servae ex Parte G. Fran-
cisci Gorczynski Cum GG. Antonium Gorczycki et Joan-
nem Gorczycki Leseptij per MRGP Mathiam Kalisperak
de Cyrmo Gorne auth. et jurat. recognit. prout ex-
tat in productis

Similis Relatio edit. Citationis pro judicijs praecedentibus hic
in Plonsko Celebrandae Servae ex Parte G. Melchio-
ri Mieczynski BCP Cum GG. Paulum Bartholomaeum
Valentinum Marcinum G. Trawtowski Martinum
G. Chodkowski Contes Hidratowskie ac alios per MRGP
Albertum Ignaczak de Kossobudy auth. et jurat.
recognit. prout extat in productis

Similis Relatio edit. Citationis pro judicijs praecedentibus hic
in Plonsko Celebrandae ex Parte G. Simonis Glazewski
Cum G. Franciscum Kocięcki per MRGP Stanislaum
Jankowski de Malachowo auth. et jurat. recognit. prout
extat in productis

Similis Relatio edit. Citationis pro judicijs praecedentibus
hic in Plonsko Celebrandae Servae ex Parte G. Tho-
mae Tłubicki Cum M. Josephum Kucebrodzki Concre-
ne Jmci Dobrin per MRGP Albertum Ignaczak
de Kossobudy auth. et jurat. recognit. prout extat in
productis

Similis Relatio extraditae Citationis pro judi-
cijs praecedentibus hic in Plonsko Celebrandae ex Parte
G. Pauli Chamynski Cum G. Casimirum Malewski
per MRGP Adamum Zdziech de Gradaty auth. et jurat.
recognit. prout extat in productis

vidiatur hoc loco Relatio edicti Citationis pro Judicij
praesentis hic in Plonsko Celebrandae Servae et Partibus
Alberti Dzierzanowski et Ignatii Korzybska Conju-
gum Cum EE Paulum et Stanislaum Korzybskie per
MRGP Mathiam Kaliszewski de Gieczyno Genere auth.
et jurat. recognit. Sub extat in productis

Similis Relatio edicti Citationis pro Judicijs praesentis
hic in Plonsko Celebrandae Servae ex Parte G Pauli
Wolski Cum EE Franciscum Konecki Hiacinthum
Worowski Albertum Bronowski ejusdem Wenecki
Michaelem Maluszewski per MRGP Stanislaum Jan-
kowski de Matuchowo authentice et jurat. ad Bona Tychy
dei hodierna recognit.

Similis Relatio edicti Citationis pro Judicijs prae-
sentis hic in Plonsko Celebrandae ex Parte G ~~[illegible]~~
Stanislai Nalecz ~~[illegible]~~ Cum Ill. Fabri-
Judaeum Plonicae per MRGP Thomam Markowski
de Dalanowo authentice et jurat. recognit. Sub extat
in productis

Similis Relatio edicti Citationis pro Judicijs praesentis
hic in Plonsko Celebrandae Servae ex Parte G Mi-
chaelis Zaremba Cum EE Joannem Gieczynski et
Theresiam de Korzybskie Franciscum Zaremba et Ju-
dannam de Korzybskie Conjuges Ignatium Korzybski
per MRGP Paulum Woytkowski de Wronska
authentice et jurat. recognit.

MRGP Thomas Markowski de Dalanowo
authentice et juratus palam Rud. Zna Ipse ha-
bitus socum NN Laurentio Szweykowski et
Antonio Grzybowski in evidentiis Testimo-
nium assumptis ex requisitione officiosa
G Fabiani Grzybowski Cameraij Terrestris
Wlocz. Br. Dalanowa ac aliorum Haeredi-
fuit in Bonis Bonorum Dalanowo Gregori-
ae Haeredi ~~[illegible]~~ die vigesima octava
mensis Martij anno Currenti et Ibidem
Extraviam de Bonis Wronska ad oppidum
Plonsk protendentem

Condescendens Stipites viginti ab arboribus
pinaticis ad aedificandum valentes per Hae
redes et Possessores Bonorum Complowa
utraque et Pelitowo excisis videt et de
lite Conspexit de quo praeterea Idem Mlis fecit
Relationem Cum Protestatione ex Pli Com
paritione Eiusdem G Fabiani Grzybowski Came
rarij Terrae Zawskiensis Bonorum Dalanowo et aliorum
haeredis in et Eiusdem Haeredes et Possessores
Bonorum Complowo utraque et Pelitowo rne
per Ipsos non attentis Legibus Quae in ordi
ne peractarum violentiarum sancitis nec metu
endo poenas Cum transgressores Earundem Legum
Imposita dum et quando Borrae extra viam
stratam ad Oppidum Plonsk tendentem ab
antiquo in Possessione haeredum et Possessorum
Bonorum Dalanowo Existentem Superinequi
tationis Superinequitando violentiam permul
tam peractionis non Solum arborum pinati
viginti jam vero in anteriori tempore tractu
Possessionis G Josephi Smolensky anteacti quam
etiam moderni Protestantis Bonorum Dalano
wa haeredum quinque Millia verum etiam
thenijs et longinquis pallis aptarum pro Con
abarum varij generis arborum Innumerabilium
~~Supine devastationis~~ ~~Continua~~ Excisio
nis et ~~Eiusdem~~ eiusdem Borrae Dalanoviensis per
Continuam Excisionem Supine devastatio
nis ~~arborum~~ non Solum Earundem arborum va
rij generis pro Commodo fundi Sui et pro
foco verum ad Oppidum Plonsk pro dis
venditione ~~Evectio~~ per Subditos de Bo
nis Pelitowo Evectionis Incisionum in
arboribus pinaticis penes viam stratam
de Villa Wronska ad Oppidum Plonsk
tendentem Situatis Insectionis alierumque

Ignorat

Injuriarum et violentiarum Requisitionibus probandis
per actionis de Prorogandis itaque Super Ipsis penis
Injungendaque ab ulteriori Ejusdem Borrae Ex
cisione ~~[illegible]~~ adhaerendo anterioribus Pro
testationibus eo nomine Interpositis ac visioni
bus officiose factis facta quae si opus fuerit
dabitur Labor ad acta Fabian Grzybowski

Suscepta Manifestatio et Ni Compositio
ne Joannis Goszczynski cum Honestum
Michaelem Obrzycki de Bonis Gora
oscillatorem nomine per Ipsum quotae Quinqua
ginta florenorum dominorum divenditis per manifestanda
Ipsum ovibus provenientibus et restantibus ad mul
tas requisitiones nolle Solutionis Exem
de Maioris Injuriationis in litis Expensas
velle Indicationes ac aliarum Injuriarum facta
quae dabitur in forma Labor

Jan Goszczynski

Vacu
um

Actum in Bilsko in Termi
nis Communibus Terrestribus Plo
censibus Districtuum Bilscen
sis Simul et Plocensis Vigore
Legis in Diem hodiernam
Incidentibus Feria Secunda
post Dominicam Rogatio
num Proxima Scilicet die Vi
gesima octava mensis Aprilis
Anno Domini Millesimo Se
ptingentesimo Octuagesimo
Octavo

Coram MM Joanne in Krasniewa
Chumowski Judice Antonio in Wo
znicky Woznicky Subjudice Franci
sco a Ciołkowo Ciołkowski Notario
Terrestris Plocensis

Ego Josephus Osiecki Sanus Rnus Gnalem
Plenipotentiam in Personas Gg Petri Ru
dowski Hiacinthi Przedpełski Caroli et
Stanislai Turowskich Pauli Zołtowski Chri
sostomi Zielewski Josephi Pepłowski Melchi
oris Mieciński Josephi Lorowski Mathiae
Morawiecki ejusdem nnis Storczewski Leo
nis Smolenski Josephi et Alberti Mlickich
Pauli Lutkowski Joannis Szczepko
wski ejusdem nnis Niedrowski ad Causas Suas
Judiciarias Domnos et Singulas in Judicio
quovis vel officio Rnae Majoris Minoresve
Subselli cum quibuscunque Personis et occa
sione quarumvis Intervenientium tam
ex actoratu quam reatu vertae et agitandae
Idque ad Triennium Integrum praesentium
Rnae praemissa firmare

Josef Osiecki m.p.

Illmi Andreae Rndus Joannes Siecienski
Decanus Bilsecus Praepositus Probosciensis
Sanus Rndi Gnalem Plenipotentiam in
Personas Gg Petri Rudowski Hiacinthi Przed
pełski Chrisostomi Zielinski Caroli et
Stanislai Zurowskich Pauli Zołto
wski eiusdem nnis Sulkowski Melchiorci
Miecienski Josephi Lisowski Valentini
Josefowicz Josephi Pepłoski Mathiae
Marowiecki eiusdem nnis Storczewski
Valentini Strzeszewski Joannis Szcze
pkowski eiusdem nnis Nudrowski Laurentii
Bromeowski Leonis Znolenski Jose
phi et Alberti Mlickich ad Causas suas
Judiciarias Ordinarias et Singulares in
Judicio quovis vel officio Rndi Majoris
Minorisve Subselli Cuiuscumque Per
sonis et occasione quaevis Interve
nientium bona exactoratu pro reatu
vertus et agitandis Ldi ad Decimum Integrum
praesentis Suae Rndi praenotatae firmam.

Joannes Siecienski D B P P mppria

G Antonius Woźnicki Sanus Rndi
Gnalem Plenipotentiam in Personas Gg
Petri Rudowski Hiacinthi Przedpełski
Pauli Zołtowski Chrisostomi Zielinski
Pauli Sulkowski Caroli Zurowski Valen
tini Strzeszewski eiusdem nnis Josefowicz
Joannis Szczepkowski Mathiae Li
sowski Mathiae Marowiecki eiusdem nnis

Starozeyski Leon Smoleński Josephi
et Alberti Mlickich Melchiorus
Niewieński Josephi Łozowski ejusdem nrus
Peptoski ad Causas Suas Judiciarias ad
omnes et singulas in Judicio quovis vel offi
cio Rnum majoris minorisve Subsellij cuius
quibuscunque Personis et occasione quarum
intervenientium tam ex actoratu quam
reatu vertere et agitare, eidem ad Tribunal
Ktegrum Pro Suo Rnum praemissis sufficiens

Antoni Woźnicki mp

Actum in Bilsko in Terminis Commu
nibus Terrestribus Plocensibus Di
strictuum Bilscensis simul et Plocen
sis feria tertia post Dcam Rogatio
num proxima, scilicet Die Vigesima
Nona Mensis Aprilis Anno Domini
1788 Celebratis.

P.Z. Videatur hoc loco Relatio Editae Cronis pro Ju
dicijs praesentibus in Płońsko celebranae ex parte Gri Jo
annis Hołatay con. Antonium Rostkowski
per MRSP. Alexium Jędrzeyczak de Zdzar Au
thum et Jurat recognita prout Copia extat in Pro
ductis.

P.Z. Similis Relatio pro Judicijs praesentibus in Sieprc
celebranae ex parte GG. Ignatij et Ludovici Rzeszo
tarskich con. GG. Dobrosielskie et Girzenska per
MRSP. Laurentium Sałkucki de Stopino Au
thum et Jurat rgnita prout Copia extat in Pro
ductis.

Similis ex parte Judicijs praesentibus in Płońsko celebranae
ex parte GG. Brudnickich con. Offl. Cr. Plocen. et Josephum
Malinski per MRSP. Stanislaum Jankowski de

de Małachowo Authum et Juratum rgnita pro ut Copia extat in Productis.

Similis pro Judicijs Jisdem ex Płońsko celebranae ex pte Jl. conq Jl. Bilenskie per Mtem ut supra rgnita put Copia.

Similes pro Judicijs Jisdem in Płońsko celebranae ex pte Jl. Rypińskich Congum Act. Lin. prima conq Jl. Krolewskie altera conq Jl. Chyczewskie et Bianowski per Mtem ut supra recognitae put Copia extant in Productis.

Gsa Helena de Szopskie olim Jn Antonij Słomkowski Consors Relicta Vidua Sana Rvit Gnalem Pltiam in Personas Jl. Onuphrij Słomkowski Burg Crenq Plocensis filij Caroli Grudzinski Josephi Grzegorzewski Felicis Polkowski Gregorij Kurczewski Jacobi Łączkowski ejusq mris Gorski ad Causas Suas Judicianas qrtr omnes et Singulas in Omni Judicio vel Officio Regni Majoris minorisve Subsellij cum quibuscunq Personis et Occasione quarvis Intervenientiar tam ex Actoratu qm reatu Vertenq et agitanq idq ad triennium integrum pxenq sua rgne pmissa firmante. Helena Słomkowska

Actum in Bilsko in Terminis Communibus Terrestribus Plocensibus Districtuum Bilscensis simul et Plocensis feria Quarta post Dcam Rogationum proxa scilicet Die 30ma Mensis Aprilis Ao Domini 1788. Celebratis.

Videatur Loc Loco Relatio Editae Cionis pro Judicijs Trib Plocq in Płońsko celebrandis ex pte Jn Francisci

Kociecki con JJ. Paulum Wolski et Antonium Gościcki per MRDP. Joannem Kawczeński de Kluczewo Authum et Juratum recognita Pnt Copia extat in Productis.

MM Thomas Poullator Raugrienę Parens et Joannes Camerarius Terrae Hoc filius Kościszewscy Sani ~~[illegible]~~ Quaerunt Gnalem Plenipotentiam in Personas GG Petri Rudowski Hiacinthi Przedpełski Chrisostomi Zielinski Pauli Sułkowski quae nnus Zołtowski Mathiae Marowiecki quae nnus Starczewski Valentini Strzeszewski quae nnus Josephowicz Josephi Łozowski quae nnus Peptowski Melchiores Mieczewski Laurentij Bromewski Joannis Szczepkowski Leonis Smolenski Josephi et Alberti Mlickich Casimiri Swieżyński Thomae Kościszewski Rnatum filij et fratris ad Causas suas Judiciarias quidem omnes et singulas in Judicio quovis vel officio Rnum majoris minoris subsellij cum quibuscunque Personis et occasione quarum Interveniente tam ex actoratu quam reatu vertere et agitandae Ideo ad Triennium Integrum pro suis Rnatis praemissa firmare. Thomas Kościszewski.

J Kościszewski mp

Gsa Salomea Kniczewska olim Gri Josephi Kozierowski Relicta Consors Vidua suo et Gsae Salomeae Kozierowska filiae suae cum Eoae olim Gro

Gro Josepho Kozierowski procreatae minorennis pro qua pacem
cavet et se de Bonis Suis inscribit nne sana
rvit Gnalem Pltiam in Prnas Gsor Petri Rudowski
Hyacinthi Przedpetski Pauli Zołtowski ejusdem nnis
Sułkowski Mathiae Mazowiecki ejusdem nnis Star
czewski Bonaventurae Ciołkowski Caroli Turo
wski Josephi Lorowski ejusdem nnis Peptowski
Melchioris Mieczyński Casimiri Swieżyński
Valentini Strzeszewski ejusdem nnis Jozefo
wicz Antonij Jończewski ad Causas suas et ab
sens filiae suae minorennis Judiciarias qttr
omnes et singulas in Omni Judicio vel Offi
cio Regni majoris minorisve Subsellij cum
qvibuscunq Personis et occasione qvarvis
Intervenientiar tam ex Actoratu qm reatu vertens
et agitans idq ad triennium integrum
psens sua recognitione pmissa firmante.

Salomea Jończewska rl.

Suscepta Maatio ex Pti comparitione Gri Francisci
Dłużniewski Sortis in Bonis Zdzar Magna
haerga Gm Joannem Dłużniewski fratrem sui
germanum haeredis con Gsos Mathaeum Dzierza
nowski Parentem et Salomeam Dzierzano
wska filiam ejusdem Gri Joannis Dłużniewski sui
maans fratris Contem tum Rochum Przedpet
ski Sortis ejusdem tenutarium Posessorem
ratione per ipsos et qvidem Gsum Przedpetski
possidendo sortem Eanq per Contractu tenu
tario per Gsos Dzierzanowskie Parentem et filiam
Eiq Gro Przedpetski dimissam Inventarior stante
sui tenutaria posessione non conservaonis
per idq Agror per totam sui posessionem non

non sterconsaõnis ædificior in Eaq sorte extanq
supine desolaõnis Straminum ad Bona Ostrzy
kowo fratremq sui evectionis ac etiam alijs Do
minibus tam Eorq Straminum quam fæni
disvenditionis Inseminaõnum in Eanq Sortem
Contractu pmisso Arendatorio importari spopon
sar non totaliter importaõnis ac non in bene cultis
Agris seminaõnis per idq sui maãnq per
Omnes summopere damnificaõnis ~~[illegible]~~
~~[illegible]~~ ac pœnar in se tractionis de Loi
bus super ipsis irroganq et extendendis
Sententiandaq pmissor Omnimoda bonifi
catione facta quæ si opus fuerit dabitur
Latior ad Acta. Franciszek Dłużnew
ski m.p.

Suscepta Maãtio ex Pli comparitione Gri Josephi
Rypinski in et adversus Gros Leonardum et Stephanum Chycze
wskie et Stanislaum Bojanowski rne per ipsos
cum Mnli de Bonis Nagorki ad Bona Wempiły
adveniendo Vaccar trium maãnq propriar apud
Gm Simonem Chyczewski Aresto nulla in præ
tensione ex requisitione Offsa Gri Ludovici Chycze
wski innodare pdumptionis, et Earq Vaccar
ex Campis Br Wempiły statim secum ad Ba
Chyczewo abactionis per Gm vero Stephanum
Chyczewski sui maãnq tam in Civitate Pło
cko quam in Bonis Ciołkowo infestaõnis
oppressionis concutereq conaõnis ac aliar
injuriar et oppressionum facta quæ dabitur
in forma Latior et quia Gros Leonardum Chy
czewski et Bojanowski.
Jozef Rypiński rl.

M Rzeczpolski

M. Joannes Rosciszewski Camerarius Terrae
Plocensis Sanus Rnd Quo Ipse G. Jacobum
Latkowski in suum verum Ut mura ac speci
alem Plenipotentem eligit Constituit ac so
lemniter ordinat dans et Concedens Eidem spe
ciali Plenipotenti suo plenariam facultatem
et omnimodam absolutamque potestatem
Causas suas Judiciarias quas omnes et
singulas in Judicio quovis vel officio
Rnd majoris Minoris Subselli cum quibus
cumque Personis et occasione quarumvis Inter
venientium tam ex actoratu quam reatu ver
tere et agitare tuendi defendendi processus
Instituendi Institutum ad finalem Juris gra
dum deducendi Comparitiones Inscribendi
Decreta suscipiendi a Contrariis appellandi
Juramenta attentandi poenas Judiciari
as variis in Causis Principue Inter se Rnd
et Ex Adalbertum Tarnowski et Norbertum
Jaroszewski ac alios in Judicio Ter
restri et Castri Cuchanowicz respectu
Molestiae aliarumque Circumstantiarum ver
tente et agitatae ac in post agitandae
levandi de levatis nunc Rnd quietandi
Rigores Decretorum Extendendi Manifesta
tio cum publicationibus Interponendi
publicationes poenae Banitionis pro
obtinendi Executiones Urgendi Intro
missiones in Bona offerendi Condemna
tionibus ex Parte Rnd super quocum
que ex qualicunque re et occasione atque
negotio in quovis Judicio seu officio super
quocunque obtentis sive obtinendis no
cendi objiciendi et a loco stando arcendi
poenas in Constitutionem loci standi
percipiendi et de Eisdem quietandi alios

Venter in Domus Leg. ad promovend. Causas et attentatorum Causar. subtr. tuend. Cetera munia pro veteri stilo ac speciatim Venter Causarum pro Causar. et Jurisd. Exigendis debito Legis ordine peragendi et Executionibus mandandis et prosequendis quid pro Lucri speciatim Venter ac Gen. subditi Bonorum Factis Constitutionibus et pro subditi Grabo Horrea ac Cumulo Susceptarum Quas quidem Plenipotentiarius Ill. Congressus ad determinandum Causar. subditi ac Rationes et Ejusdem Exigendis et prosequendis venter dura Causas robur Lucri ac valitudinem subditi Grabo Horrea

NS. Gnus Petrus Leszczynski Sortis in Bonis Leszczyno Nblium sittæ dictæ Kurkowizna hæres suo et Mci Antonij Leszczynski Dapiferi Podlachiæ Patrui Sui Sortis Ejusdem Cohæredis Nomine in et adversus Gnam Mariannam de Gaiewskie olim Gsi Laurentij Czerminski Relictæ Contem Viduam olim Gsi vero Alberti Gaiewski Sortis ejusdem Invadiatorij Possessoris Filiastram mãatus est in hunc qui sequitur modum Quia Eadem Gsa de Gaiewskie Czerminska sciens peroptime Sortem Eandem stante possessione mentionati olim Gsi Alberti Gaiewski in ædificijs supine desolatam ac inseminaõnibus orbatam tuumq Oneribus Varijs ac Contribuõne Capitali et Censu Ecclæ Zagrobenæ provenienæ per Eunæ olim Gni Albertum Gaiewski aggravatæ nulla facta sibi mãanæ pro pmissis bonificatione et Summar Varijs Creditoribus ac etiam Contribuõnis Capitalis atq Census per mãanæ et absenæ Patruum persolutæ detruncaõne se mãanæ et absenæ Patruum pro Solucõne totalis Summæ ac si Eanæ Gni Czerminska concernenæ ad Judm pæsens concitavit Quare mãans sentiens se ac absenæ M. Patruum per Desolaõnem ejusæ Sortis summopere injuriatum de injungenda pmissæ Desolaõnis ædificior ac deperditæ inseminaõnum omnimoda ex hacce Summa bonificaõne tuumq Sententianda Summar per se mãanæ Varijs Creditoribus ac etiam Contribuõnis atq Census per mãanæ et absenæ M. Patruum persolutæ detruncatione iterum atq iterum mãatur.

L. Leszczynski

NS. Gnus Lucas Jeż sanus rvit Quia Ipse Gni Casimirum Swieżyński Burgæ Crs et Susceptantem Trrem Plocæ

in Suum verum Illmum ac Splem Pltem eligit Con
stituit inscribit ac sollenniter ordinat dans et Con
cedens eidem Spli Plti suo plenariam facultatem
et omnimodam absolutam potestatem Summam Centum
viginti flor Polon una cum pena Lucta ac Marcis
Decro Crs Plocen Die 6ta Mensis Martij Aõ 1786to
prolato adjudicatam levandi de levata Eadem Summa
ac Marcis totoq et integro processu quietandi
quod si vero persolutam non fuerit Decretum executi
vum ad effectum deducendi Caeteraq munia ve
rum Illmum ac Splem Pltem concernen debito
Legis tractu et ordine peragendi et exequendi
promittens et inscribens se Jam rem quidquid
per predictum Pltem suum juridice rite et Illme
Actum gestum Constitutive fuerit pro ratho grato
firmo ac valido suscepturum et in nihilo contra
dicturum fore idq sub Damnis Tribq pro quibus
ubiq respondebit suis cum Posteris. Ita Jso Adriano
Zukowski.

Lukasz. JCZmus

Mci Michaël Succamerarius Sacrae Regiae Mattis
et Casimirus, Dapiferida Plocen fratres inter se
Germani Zorawscy olim Mci Martini Zorawski
Dapiferi Plocensis filij olim vero Mcae Constan
tiae de Zorawskie primi olim M Stephani Ro
sciszewski Ensiferi Ciechan Secundi in post Voti
G Casimiri Starorypinski Contis Sororini Germa
ni ~~[illegible]~~ Suis ac MM. Jacobi Ferdinandi
Teloneor Sae Rae Mattis et Reipublicae in Provin
cia Ukrainensi Superintendentis et Josephi Dapi
feridae Plocen fratrum rentium Germanor Zora
wskich in virtute Splis Plentiae per Eosae Mcos
fratres coram Actis Cren Zacrocimen Die Tri

gesima

Trigesima Mensis Junij Aō Elabro 1787. in Prnam
rentium factae nnibus Sani rverunt Qvia Ipsi
Mcōs ac Gros Joannem Nepomucenum Zorawski
Dapiferiae Ploae fratrem suum germanum Hya
cinthum Przedpełski Petrum Rudowski Bonaven
turam Ciołkowski Mathiam Mazowiecki Pau
lum Zołtowski ejusdem nnis Sułkowski Ca
rolum et Stanislaum Turowskie Casimirum Swię
żyński Melchiorem Mieczynski Josephum Lo
sowski Mathiam Starczewski Antonium Bro
chocki ejusdem nnis Gronvald Ignatium et
Felicianum Lempickie Jacobum Ligowski Ignati
um Suchorski Michaelem Goyski in Suos et
absenę fratrum veros Ilmos Pltes eligunt Con
stituunt inscribunt ac sollenniter ordinant dan
tes et concedentes eisdem Pltibus suis plenariam
facultatem et omnimodam absolutam potestatem
Causas suas judiciarias gtlr omnes et sin
gulas in Omni Judicio vel Officio Regni Ma
joris minorisve subsellij cum qvibuscunq
Prnis et occasione qvarvis intervenientiar tam
ex actoratu qvam reatu vertenę et agitanę
tuendi defendendi promovendi processus
instituendi instituti ad finalem Juris gradum
deducendi Decra suscipiendi a Contrarijs et
gravaminosis motiones interponendi Jura
menta attentandi Executiones urgendi Soli
met autem M. Joanni Nepomuceno Zorawski
Dapiferidae Ploae Fratri suo germano Successio
nem post olim M. Constantiam de Zorawskie
ultimi voti Starorypinska Rentium et absenę
Amittam Germanam Vindicandi Complanaō

nes ac Contractus quosvis cum quo interent ineundi
Eosq si opus fuerit approbandi Summas tum
et Marcas levandi Clenodia Argenteria Inventa
ria ac totam Supellectilem Domesticam recipiendi
De levatis ac receptis quietandi Condemnationibus
nne rentium et absenc fratrum obiciendi et a loco
standi arcendi et amovendi Marcas in Consti
tutionem loci standi adjudicatt vel adjudicanc
levandi quod si vero persolutae non fuerint
rigores Decrorum extendendi mationes cum Publi
catione poenae bationis ac alias quasvis ex Nego
tio emergenc nne suorum rentium et absenc in
terponendi Intromissiones ac traditiones in Bo
na offerendi Caeteraq munia Veros Illmos ac
Sples Pltes concernenc debito Legis tractu et ordi
ne peragendi et exequendi promittentes et in
scribentes se Jae Mci rentes et absenc quorum supra
mnibus agunt / quid quid per praedictos Pltes suos
~~[illegible]~~ juridice rite et Illme actum gestum consti
tutum ve fuerit pro ratho grato firmo ac va
lido suscepturos et in nihilo conjecturos
fore quam quidem Pltiam Jidem Mci rentes
ad triennium integrum duraturam roburq suum
ac Valorem habituram volunt ac praesenc decla
rant idq sub Damnis Trribus pro quibus ubiq
respondebunt Suis cum Posteris.

Michael Zorawski

Kazmirz Zorawski

S. Stanislaus Zochowski Sanus Rnt
Gnalem Plenipotentiam in Personas
Gg Petri Rudowski Hiacinthi Przedpel
ski

Przedpełski Chrisostomi Zielenski Bona
ventura Cołkowski Pauli Zołtowski
Mathiae Mazowiecki eiusdem nnus Stercze
wski Melchioni Mieczenski Josephi Ło
sowski Valentini Strzeszewski eiusdem nnus
Josefowicz Pauli Sułkowski Caroli
et Stanislai Turowskich Josephi Pe
ptowski Joannis Szczepkowski eiusdem
nnus Wiechoski Leonis Smolenski Jo
sephi et Alberti Mlickich Casimiri
Swieczynski Francisci Jezewski Valen
tini Zołtowski ad Causas Suas Judici
anas gllr omnes et singulas in Judicio
quovis vel officio Rnum majoris minora
ve Subsellij Cum quibuscunque Personis
et occasione quaeduis Intervenientibus
tam ex actoratu quo reatu vertere
et agitandis Dei ad Triennium Integrum
praesentibus Suae Rnae Praesentibus
Stanislaus Zochowski

Actum in Bilsko in Terminis Communibus
Tribus Plocensibus Districtuum Bilscen
sis simul et Plocensis feria Sexta post
Dominicam Rogationum proxima scili
cet Die Secunda Mensis Maij Anno Do
mini 1788. Celebratis

NS. Videatur hoc loco Relatio Edictionis pro Judicijs Tribus
Plocensibus in Plonsko celebrandis ex parte Mathiae Starczewski Burgr. Cren. Plocen.
com. Gr. Korzybskie per MRSP. Joachimum Rosiak de
Strzeszewo Authum et Jurat. regnita prout Copia extat in Productis

P.Z. Videatur hoc loco Relatio Editae Cionis pro trno Condnis in Bonis Niemczewo agitanae ex pte Gg Dobrskich con Gg Magdalenam de Niemczewskie ultimi Nuptus Kowalewska Relicta Contem Viduam per MRPP. Petrum Kiszlewicz de Kraszewo Jaczutty Authum et Jurat recognita prout Copia extat in Productis.

Similis pro trno Condnis ut supra con Jana Gm de Niemczewskie Kowalewska ex pte G Stephani Rudzinski per MRPP. Albertum Tusinski de Oppido Drobin Authum et Jurat rgnita prout Copia extat in Productis.

Similis pro Judicijs Cre Ptore ex pte Gae Kolczynska Actr con Gm Joannem Kolczynski et N. Petrum Cieszewski per MRPP. Ignatium Karasiak de Rudowko Authum et Jurat rgnita prout Copia extat in Productis.

Suscepta Maatio ex Dli Comparitione G Floriani Rylicky nomine et Ex Speciali Comisso Mfici Ignatij Mielkiewicz Ensiferi Supraeng Bonor Kneczanowo et Osowa obligatorij Possessoris Cum Celsissimos Michaelem Alexandrum Lini nominis Principem Swiatopelka Czetwertynski et Constantiam de Pruchentalty primi ad Gm Skarbek Castellani Juniorladislaum Secundi ad praesens vote Invicem Conjuges Capitaneos Tuszyncz rne per Tps Circa Expirium Triennij Bonor Kneczanowa et Osowa obligatoriae Possessioni Mfico Mielkiewicz Maanae Principali Subjectorum hucusq post translapsum tempus Contractu praefixum et Exolutione Summae in vim Exemptionis Eorum Bonor provenien

proveniens non avisationis de Diligentia Itaq ac Secura praedictorum Bonorum possessione nomine quo supra quod facta dabitur in forma Latior pro Suj Maiorum Principalis

Floryan Ryfiecki st

Actum in Bilsko in Terminis Communibus Terrestribus Plocensibus Districtuum Bilscensis Simul et Plocensis Sabbatho post Dominicam Rogationum Proximo scilicet die Tertia mensis Maij Anno Domini 1788 Celebratis

---

Ex Adamus Sułkowski Suo et Ex Catharinae Korzybska ad Ex Francisci Korzybski ex ad Ex Ludwina Rudowska Sortis Bonorum Rudowo Brody et Prusy haeredissa procreatae filiae Contis suae nnae in et Cum Ex Stephanum Korzybski ejusdem Suj Maiorum Contis fratrem germanum alioq Exigente necessitate tractu Causae Exprimendos Manifestatus est idq in Eo Quia Idem Ex Korzybski Maiorum Socer quamvis bene sciverit quod suus Maiorum Initis cum ad Suj Maiorum Consorte Matrimonij votis Circa ad Ex Ludwinam de Rudowskie Korzybska Sortis Bonorum Eodem Rudowo haeredissam Senio annorum praevectam Maiorum Contis Matrem in Simul Cum sua Conte Existendo Cernens Substantiam ejusdem ad Maiorum Contis Matris haereditariam in aedificijs nimis ruinatam Inseminationibus orbatam totaliter ultimo lapsui et ruinae subjectam non modo in eandem Sortem Inseminationes proprio asse Coemptis frumentis Importaverit aedificia ut pote Curiale vix non de nova radice

restaurarit Kolodiam ~~[illegible]~~
in latum duodecim Cubitorum in longum Triginta
Cubitorum ac Nubilaria duo alias Szopy propter
Conservationem Inventariorum dicti Granarium
in hacce Sorte ad Maarum Centum et Ipsius Maarum
~~[illegible]~~ hereditaria ac stante vita ejus suis
Impensis de nova radice Extruxerit ad Maarum
Centum ~~[illegible]~~ et Ipsius Matrem stante vita ejus
victu et amictu ac omnibus necessarijs ad
velle et libitum ejus tributis Suppeditave
rit post Subsecuta vero in anno elapso Su
profatae ad Maarum Centum et Ipsius Matris fata
pro pari Bonum Juxta dispositionem ejus
et aliorum fratrum diventorum pecuniam pro
Sacrificijs Missae Exposuerit alia vero
Inventaria ac res Mobiles post fata praerecen
sitae ad Matris derelictae in funebralia ejus pro
pter Sacerdotes et mendicos in Suffragium
animae ejusdem ad Maarum Centum et Ipsius Matris
Comparatum Convertent attamen Ipse his
non Consideratis nec Inseminationibus in
totalem Sortem Bonorum Rudowo Importatis
neque Aedificijs proprio Maarum Sumptu Extructis
recompensatis portionem Sortis Bonorum Rudo
wo Ipsum erga fratres Ipsius ac suj Maarum
Consortem respiciens ultro rehabere Intendit
praetensionem suj Maarum Justas et Ultimas
bonificare non vult qui nimo se Manife
stam molestijs officit varijs in locis etiam
~~[illegible]~~ publicis Saepissime laedit diffa
mat Quo Circa suus Maarum obviando por
tionis Substantiae Maarum Centum respiciens
ac Expensarum suarum in Importationem Insemina
tionum ac Extructionem Aedificiorum per Maarum
Erogatarum ~~[illegible]~~ Integritati de Vindicatione
praemissorum omnium ac de Irrogandum Super
Ipsum poenis Iterum Sterdum Maarum

Adam Sulkowski rt

Actum in Siepr in Terminis Communibus Terre
stribus Plocensibus una cum continuatione
Anteriorum Causar Vigore Legis in Dzien
Lodzernam inuidentibus Feria Tertia post
Dominicam Exaudi proxima scilicet Die
Sexta Mensis Maij Anno Domini 1788.
Quam Mis Joanne in Krasnicewa Jurowski Judi
ce, Antonio in Woznicki Woznicki Subjudice
Francisco a Ciotkowo Ciotkowski Notario
Terrib Plocensibus

Videatur loco loco Relatis Edita Citationis pro Ju
dicijs Dzierzgowo celebrand exhte Gr. Mathia
Starczewski Olbrz Instigatoris Castri Plocen con
Mros Mokerskie per Mros Joachimum Rosiak de
Strzeszewo Authum Actor Juratu vgnita ynt Copia
edatur in Productis.

Suscepta Mau ex parte Compositione M Michaelis Zaleski Pincerna Cernowo
giensem Bonor Zalesie haredis in et Cones Illris Dñi Dñi Josephum Pred pulk.
Decanum Sigmen Joannem Bogurski Praepositum Jerozolimen Adamum Sikorski
Ignatium Laskowski Marsowanos Sigmen Bonor Delegator Possessores mē per
Jpōs Sōs Andream Sokolnicki de Sokolniki Bonis Zalesie Sig Maan hactenus
ejp Subditi de Eps Bonis Ausugi et si memoratis Bonis Zalesie adhucusq;
Existentis ad Multas Sig Maan ad Eius Judas Requisitiones nolle Extraditionis
Juramen D. Ejusdē allaborationis Exindi Sig Maan alle injunctionis de
injungendo Ejusdē Andream de Sokolniki Bonis Zalesie Subditi cum Uxore
Liberis tum Inventarijs Vary generis ac Cuncto Supellectili Domestica ac Adu
nicatione bonificatione Capitalia labor tam Frugarum Superjpōs ipsis Commissor
parcis Facta quae dabitur in Forma Latior.

Michael Zaleski Cap

NS. M Michael Zaleski Pincerna Cernowogrodzen Sanus pritt Sig Sinat
Plenipotentiarius in praes PP. Pln Ludovici Skarzinski Praepositi Mathiae
Marcinecki Episcopi Sarepten Pauli Zoltowski Episcopi Sulkowski
Christophori Zelenski Casimiri Supronski Benaventura Sokolowski Caroli
et Stanislaj Jurowskich Joannis Szczekowski Ecclesiarum Kanonicorum
dzki Bartholomaj Sulkowski Francisci Kerickich ad Causas Suas Judicia
ria gattes Omnes et Singulas ut Omni Judicio vel officio Sig Majes
ni Minerisor Libellij cum qui bus cunq; primo et Occasione qualibus
citationibus tam a tutendu quam Reatu Vertene et agitanendo ad
hiemium Integrum praesens Sua Sig ne ponisa firmare

Michael Zaleski Cap

Actum in Siepre in Terminis Communibus Terrestribus Plocensibus una cum Continuatione Anterior Causar Feria quarta post Dominicam Exaudi proxima scilicet Die Septima Mensis Maij Anno Domini 1788.vo Celebratis.

NS. M. Clemens Kozłowski Sanus pro rvit Gnatem Pltiam in Personas Gror Hyacinthi ~~[illegible]~~ Przedpełski Petri Rudowski Pauli Żołtowski Bonaventura Ciołkowski Chrisostomi Zieliński Francisci Kokoszczynski Casimiri Swieżyński Pauli Sułkowski Josephi Łosowski Matthiae Starczewski Melchioris Mieczyński Antonij Swiątecki ad Causas suas Judiciarias gratr omnes et Singulas in Omni Judicio vel Officio Regni Majoris minorisve Subsellij cum quibuscunq Personis et Occasione quarvis Intervenientiar tam ex Actoratu qm reatu Vertenq et agitandq idq ad triennium integrum pxenq sua rgne pmissa firmante.

Clemens Kozłowski

MRSP. Stanislaus Kazmirski de Przeradz Magna Authus et Juratus palam rvit Quia ipse habitis se cum Nblibus Michaele Lugowski et Petro Smolinski in Evidentius testimonium se cum assumptis ex requisitione Offsa Mci Clementis Kozłowski suo et Illris Mci Andreae in Zamość Ordinati Zamoyski Excancellarij Regni agenq atq Gror Josephi Dębski Petri Wituski Bernardi Malewski Augustini Joannis Jacobi et Theodori Nadratowskich Sortium Suar in Bonis Przeradz Magna Haeredum et Possessor fuit in Valla Granitiali Bona Eaq Przeradz Magna à Bonis Przeradz minor distinguenq ac in Sylvis memorall Br Prze

radz

radz Magna Die hesterna actum hunc praecedente
et ibidem condescendendo Vallum Granitiale Bo
praefata Przeradz Magna à Bonis Przeradz minor
distinguens varijs in locis notabiliter discarat
Item in Sylvis Arbores varij generis tam Crassio
res quam minutiores à Campis Eorum Bo Prze
radz Magna incipiendo ferme ad Granitiem Bo
Szońc penitus pro Esca Inventariorum excisas
et in nihilum redactas Eisq Exsecatis arbori
bus Pascua ac Prata penitus injecta et obruta
ad utifruendumq impossibilia haecq Omnia
per Haeredes et Possessores ac etiam Subditos de
Bonis Przeradz minor (ut sibi relatum habet)
peracta vidit et debite conspexit de quo praesens
Idem Mtis fecit Relationem. Cum proatione ex
Prti compartitione Mci Clementis Hoztowski
suo et JM. Andreae in Zamość Ordinati Zamoy
ski Excancellarij Regni Ordinis Aquilae Albae
Equitis ac alior Bo Przeradz Magna Cohaere
dum et Conpossessor in et adversus Gros Paulum
Czachorowski Andream Hyeronimum Nadra
towskie Jacobum et Joannem Kłosinskie ac alios
Haeredes et Possessores tumq Subditos de Bonis
Przeradz minor ad praesens de nominibus
Ignotos post quam innotuerint specificandos
ratione per ipsos Damnor plurimor in fru
mentis et Pratis Inventarijs suis et praecipue
in Pratis violenter in Eaq Prata Inventaria
Sua impellendo quottannis illationis, Valli Gra

nitiales

nitiatis Bona memorata Przeradz Magna à Bonis Przeradz minor distinguens multis in locis Notabiliter disaraonis, arborum Varij generis in Sylvis dictor Br pro Esca Inventariorum incipiendo à Campis pfatt Br Przeradz Magna usq ad Granitiem Szoric penitus excisionis Eisq excisis arboribus Prata ac Pascua ad pfata Bo Przeradz Magna Spectans iniectionis ac aliar injuriarum et Damnor quottannis peractionis acin depœnar in se tractionis, de quibus super ips irroganq et extendenq facta quæ dabitur in Forma Latior Clemens Kozłowski

---

Suscepta Maatio ex Personali Comparitione Mci Clementis Kozłowski Illustris Mgci Andreæ in Zamosci Ordinati Zamoyski Ordinis Aquilæ Albæ Equitis Specialis Plenipotentis nne ejusq JM. Ordinati Br Lutocino cum Sorte in Szczawno Hæredis ac JJ. Apollinaris Jacobi Szczawinski Br Tractus Bieżunens Economi atq Michaëlis Chlebowski Administratoris aliorq con M. Josephum Calasantium Kampenhauzen Capitaneiæ Sielecens Br Chraponia cum attinens Hæredem ac Subditos de Eisq alijsq Eo adjacens Bonis nec non alios tractu Causæ exponendos rne per Eunq M. Kampenhauzen innovando Suum primitivum Violentum Actum Ao Elabro in Lacu Szczawno dicto Tractu risq seu Tonie ad Bo Lutocino et Sortem in Szczawno

Sitt

sit Spectanę cum Suis Subditis et alijs Perso
nis adhibitis peracta etiam in Anno praesenę
tempore hyemis conducta a Certis Religiosis
Sagena unoq ex Eis Praesente nec minima
ad Curiam Biezunenę data notitia privata
potestate tracturar pro hoc Anno et pro quoli
bet per Quinque ad Bona Lutocino alternatim
spectanę aliquoties expiscare mandaõnis, Notabi
lisq multitudinis Varij generis et Summae Ma
gnitudinis Piscium captar commodo sui con
versionis et cum Adjutoribus Religiosis dispar
titionis per idq Violentiar illaõnis et Damni
Causaõnis, providendo itaq proprietati et Juri
Illris Mci Ordinati ne per violentum actum
aliquod eveniat praejudicium de irrogandis
pro praemissis poenis, ac de Vindicatione et
bonificaõne Damni causati, et ulteriori de
mandanda tracturar Lutocinenę expiscaõnis
inhibitione, atq de praescribenda et observanda
in Tracturis juxta antiquum usum et praxim
alternatim Piscatura adhaerendo Anteriori
mfni facta quae dabitur in forma Latior

Clemens Kozłowski

NS. Gnus Felix Lukoski Burgę Crenę Płocenę Sanus rvit
Quia Ipse Gros Paulum Sulkowski Casimirum
Swiezyński et Antonium Borowski in Suos Ve
ros Amos ac Sples Ptes eligit constituit Inscri
bit ac sollenniter ordinat dans et concedens Eisę
Splibus Ptibus suis plenariam facultatem
et omnimodę absolutamq Potestatem Conde

mnãonibus ex pte sui rentis super quocunq ac etiam ex
Pte Gri Mathiae Kotarski Anteacti Sortium Br Rumato
wo haeredis rentis Jurisdatoris super JR. Joanne ac Q.
Stanislao Zoltowskie Condemnãone in Judicijs Suis
Obtenta et publicata per Eunoq Gm Kotarski sibi renti
circa recognitas Transactiones in Easq Sortes Cessa
Cui competierit obiciendi et a loco standi arcendi
et amovendi marcas in Constitutionem loci stan
di adjudicata vel adjudicandas levandi de leva
tis nne rentis quietandi et a loco standi arcen
di et amovendi quod si vero persolutae non
fuerint rigores Decrorum extendendi Caeteraq
Munia verorum Itmos ac Sptes Ptes concer
nentia debito Legis tractu et ordine peragen
di et exequendi promittens et inscribens se
Idem rens quid quid per Pdictos Ptes Actum
gestum constitutive fuerit pro ratho grato
firmo ac valido suscepturum et in nihilo
contradicturum fore idq sub Damnis Ter
restribus Pro quibus ubiq respondebit Suis
cum Posteris. Felix Lukoski Bl Plocens mpria

Suscepta Mãatio ex Pti comparitione Mci Clementis
Hoztowski Illustris Mci Andreae in Zamosc Ordi
nati Zamoyski Ordinis Aquilae Albae Equitis Spe
cialis Ptis nne ejusq JM. Ordinati Br Lutacino
Haeredis ac Gror Apollinaris Jacobi Szczawinski
Br Tractus Biezunen Economi atq Michae
lis Chlebowski administratoris ac aliorum con
Haeredes et Possessores Br Przeradz utraq ac
Subditos Eorum atq Judeos Arendatores in post
de nominibus specificandos aliosq raone

per

per Eosdem continue incurrendo Borram et Sylvam Lutocinenę arborum Varij Generis tam pro foco ac ædificijs quam etiam pro Esca Inventarijs tempore hyemali sæpe sæpius quottannis impulsis excisionis et notabiliter ejusdem Borræ ac Sylvæ desolaõnis, Custodum Borræ concutere attentationis, et denegatæ per Eos ac præpeditæ ruinæ minus Consideraõnis, per idq Damni illaõnis, ac pœnar Succubitionis de quibus irrogandis ac alijs injurijs facta quæ dabitur in forma Latior.

Clemens Kozłowski

NS. Suscepta Maõtio ex Prti comparitione Mci Clementi Kozłowski in et adversus Gnm Andream Harwowski rnc per ipsum Summæ Mille flor Polonę in Deportaõnem Onerum Gror Gutkowski et Harwowskich Decrs Judicij Pseng adjudicatæ contractæ Scroq Mnti in Płock Die 23. Mensis Junij Aõ 1786. in rem Maãnę dato Actisq Judicij Pseng in Raciąż Die Secunda Mensis Junij Anno nuper Elabso 1787. Oblatuato assecuratæ nolle Soluõnis nec provisionis ab Eaq Summa provenienę velle pensitaõnis de Cujus Summæ una cum Provisione Vindicaõne facta quæ dabitur in forma Latior.

Clemens Kozłowski

Videatur hoc loco Copia maonis ex Pte M Michaelis Zaleski Pincernæ Czerwonogrodensis Dominij tum Honesti Michaelis Meler Compransoris de Domo Zalesie Conę M. Simonem Kokoszczynski rnc Succ Maãnę pro Judicijs præsenę indebite Circulationis ac processu impertinenter Aggravationis Eiusdem metæ Legis transgressionis ac pœnar vi et tractionis factæ quæ exstat vi productis.

Michał Zaleski
Michał Meler

N.S. Suscepta Protestatio ex prte Comparitione G. Francisci Ciołkowski in et Conc. Joannem Pruszkowski rne per Ipsum Equi Pili Kasztanowaty Summam Duodecim Aureorum hungaricarum Valens in Commutationem Equae Multis defectibus implitae Sibi Maane datae et pro Sana reputatae in Maane accepti rehabita haec Sua Equa ad Multas Suj Maane Requisitiones ad Eum facta nolle restitutionis nec Valoris Ipsius Equi velle persolutionis Exinde Suj Praane velle injuriarum Conationis De injungendis Itaque Equi Una cum bonificatione Carentiae labor Extraditione tum Jrogandae poenis facta quae dabitur in forma latior.

Fra: Ciołkowski

P.Z. Videatur hoc loco Relatio Editae Citaonis ex pto Judicijs Tribunalitijs Regni Petricoviens. ex pte JJ. Chyczewskich et Girzynski con JJ. Niedroskie et Kookowskie per MPP. Jacobum Kalinowski de Petrykozy Authum et Jurat rgnita prout Copia extat in Productis.

Actum in Szepre in Terminis Communibus Tribus Plocensibus Feria Sexta post Dominicam Exaudi proxima scilicet Die Nona Mensis Maij Anno Domini 1788 Celebratis.

Suscepta Maatio ex prti comparitione Jri Joannis Czerminski suo et Honestae Victoriae olim H. Francisci Signorski Ovillatoris Relictae Contis Viduae con Jm Stanislaum Swierkocki ratione per ipsum Ovium Septuaginta Sex post Eundem olim H. Signorski Ovillatorem apud ipsum relictar et per hunc ce Ovillatorem stante vita sui ante agonem Mortis in praesentia multor Hominum modo infra scro dispartitar videlicet sibi maanz in Onere pro Liquoribus in Taberna epotatis, et disvenditis debito, quota Septem Imperialium et altera quota Octo Imperialium per se maanz parata pecunia olim Praedicto Signorski Ovillatori concredita Ovium Quindecem praefatae vero H. Victoriae protunc

Conti

Consorti Ovium itidem Quindecem, Illustri Admoe
Rndo Rosciszewski Praeposito Sieprscien pro Missis
et Sepelitione Corporis Ovium Viginti denique
H. Margarethae Signorska Sorori suae olim H. Joan
nis Ovillatoris Relictae Conti Viduae Ovium Vi
ginti Legatar nulla habita raone et praetensione
post mortem olim Pdicti Honesti Signorski apud
se detentionis, et Earae Ovium Quindecem sibi maan
in onere suprascro, ac absen H. Victoriae Signorska
Relictae Viduae itidem Quindecem sub protectio
ne sui maan existenti dispositar ad requisitio
nem Amicabilem ad ipsum factam nolle resti
tuonis, nec suprafatar quotar binar unius Se
ptem alterius Octo imperialium sibi maan debi
tar, tum Scorsivae Quotae Septemdecem flor Poll
post olim toties dictum H. Signorski apud ips
Relictae velle Exolutionis, per idq sui maan et
absen H. Signorska injuriationis, de injungenda
suprascrar Ovium tam pro re sui maan quam
absen H. Signorska per Eunae olim H. Signorski
Ovillatorem Legatar extraditione, ac demandanda
Quotae Septemdecem flor Polon solutione aliarq Prae
tensionum sententianda bonificaone tum irro
gandis super ipso poenis facta quae dabitur in
Forma Latior.

Jan Czerminski R.P.

Suscepta Mao ex pti Compantione Infidelis Abraham Markowicz Tabernar in Bonis
Piaski atq Zyltow Sto arendatoris idq de Nullitate ac Cassatione Quitationis Manu
alis de praetensionibus per se Maane ad P Mathiam Wolski formatis ac habitis a se Maane
in priam Suj cum Summo Praejudicio ac Evidenti Injuria procuratae per Delaurationem
Scorsivae Quitationis de omnibus et Singulis praetensibus per Eunae P Wolski adse
Maane habitis cum Offerentia Extraditionis Vasor Cacabi tum Dolij Cromati ac aliar
rer Suj Maane propriar per Eum nullo in fundamento Interceptor in rem Suj Maane datae

ac non manutenta Subsistere nulle modo Valere facta quæ dabitur in forma Iuris.

Nos. Quum præsens Ins Plcana ad Oblationem S. Michaelis Archangeli Camerarij Ins Plcane Assistationem Insinuationem Inscriptam Intes Plcas in scriptis specificat cum Oblatione Trium Condescensionis vi Bonis Seumanie Bakalary ab Officio Burgrabiali Civ Plcane Subrectore munus Ejus Officij spria Subeuntis Reddentis ad Actum assistentiæ Quem in præsentia Insinuationis Inscriptam Burgrabiale Civ Plcane nobis Dudum Officij Civ Plcane Die Quinte Mensis Novembris Ao Elapso 1707 Intes S. Michaelem Archangelum Camerarium Civ Plcane et SS. Nicolaum Stanislaum a Magdalena primi de S. Casimiri Canonicum Ecclie Plcane et SS. Nicolaum Stanislaum a Magdalena primi de S. Casimiri Canonicum Ecclie Plcane Vicarium

Suscepta Mãatio ex Pti comparitione Gri Dominici Umin-
ski suo et Gg. Mariannæ Suæ et Delphinæ Gri Joannis
Rudowski Contum Zglenickich Sortium in Bonis Sulo-
cino sitt hæredissarum ac ejusdem Gri Rudowski Mariti
nrne in et adversus Gras Honoratam de Lubienskie olim
Gri Mathiæ Sutocki Relict Contem Viduam Matrem Vin-
centium et Michaelem Sutockie rne per ipsos Sortium in
Bonis Sutocino, mãan absen et Gri Rudowski Contum Zgli-
nickich hæreditt per olim Gri Mathiam Sutocki nullo
Jure occupatt in possessione sui tentionis ex Eisaq Sor-
tibus Proventuum nulliter perceptionis ædificiorum
in Eisæ Sortibus extan supine desolaonis inseminaõ-
num tam Hyemalium quam Vernalium penitus
deperditionis exinde sui mãan et absen Summope-
re damnificaõnis ac aliar injuriar et Prætensionum
facta quæ adhærendo anterioribus Querimonijs hoc
in Passu interpositt dabitur in forma Latior.

Dominik Uminski

MR. P. Joannes Kochaniak de Szoniec Authus et Juratus
palam rvit Quia Ipse habitis se cum Nblibus Dominico
Kozłowski et Alberto Długokęcki in evidentius testimo-
nium se cum assumptis ex requisitione Offsa Gri Mathiæ
Starorypinski ~~[illegible]~~ Bonor Szoniec hæredis fuit in
Sylvis dictor Br Szoniec Die Septima Mensis et Anni
Currens et ibidem condescendendo Arbores Varij Generis
Minutiores ac etiam Quercus Crassos tres in longum per
tria in latum vero per Octo Stadia pro Esca Inventa-
rior penitus excisas Prataq in Eaq Sylva extan Pmis-
sis excisis arboribus injecta hæcq Omnia per Hæredes
et Possessores Br Przeradz Magna et minor (ut sibi
relatt habet) peracta vidit et debite conspexit de Quo
Præsen Idem Mlis fecit Relaõnem.

Nos. M.M. Hedwigis de M. Thoma Uniejowski Relicta Comitis Vidua et Magdalena Virgo Innupta Sorores utiles et germanae Natae nomine et quoad Suprascripta Virgo ut Filia M. Jacobi Uniejowski Camerarii Pilicensis Plurimum Terrarum Suarum patter Rite Legitimi Quia Ipsae Plurimarum Dominiorum Burgrabium Curiae Plurimi in Ruthenia Unum ac Plenipotentem Eligunt Constituunt ac Solemniter Ordinant Dare et Concedere Ejus Speciali Plenipotentiae Suae Plenariam facultatem et Omnimodam ac Libertatem Causas Judiciarias quascunque Omnes et Singulas in Omni Judicio vel Officio Suae Majestatis Minoribusve Subditis cum quibuscunque personis et Occasione quarumvis Intervenientium Pactorum ac Contractuum quorum Reata Vertente et Agitanda Tuendas Defendendas promovendas Componendas inscribendas prosequendas instituendas Instituendi ad finalem Juris gradum deducendas Decreta Suscipiendas a Contrariis Motionem Interponendas Juris Attentandas Citationes Flagrandi Condemnationibus ac Pro Suis Litium Lites quovisque Judicio vel Officio Suae obtinendis et obtinendas Sententias et alias Pactas Arresti Pactas in Constitutionem Tori Pactas, Marcas ac Summas quas vis suas Rectas Concernentes Declarandi quibusvis adjudicandi et adjudicandas a quibuscunque exigendi levandas de levatis et percipiendi Suae Pro Litium quietandas Quidquid vero pervenire non fuerint Litigiosa Decreta Pro Tendendas Manus cum publicas Nundinas interponendas Complanationes cum quibuscunque Transactiones ac Contractus Conficiendas Eas ac Relationes ad Castrenses Terrienses approbandas Compromissa Inscribendas Testimonia Citationes ac Inhibitiones in bona Mercenas alienanda Pactas quas ad promovendas Causas in locum Sui Constituendas Cetera Omnia Munia verum Unum ac Plenum Plenipotentem Concernentes Debito Legis tractu et Ordine pura genuina et Exigentes Remittendas et Inscribendas ac Pacta. Quicquid quidquid per Suprascripta Plenipotentem Actum gestum Constitutumve fuerit pro rato grato firmo ac Valido Suscipiendo et Nihilo Contradicturas. Quam quoad Plenipotentiam ad Praemissum Integrum Duraturum roburique Suum ac Valorem habituram Volunt ac pleno declarant ipsi Sub Damnis Litibus et quibuscunque Ubique Respondebunt Suis cum posteris.

Jadwiga Uniejiszka R W
Magdalena Natęczowna R W
Jacobus Uniejszki qua Assistens Manu

Inscripta Praesentibus ex parte Comparitionis Jo: Francisci Mio Durski Duo et Joe Francisco Kieżmierowski primi Olim Jo: Francisci Depratowski secundi ad praesens voti Contio sua ime com Jo: Michaelem Siemiątkowski ratione per ipso formata gravamen ad adeundum praesens Contium illegali praetentione nulla tamen facta de eius praetensione libi praesens post inita cum dicto Conte Matrimonij Vota notitia Suis sui praesens propria scitia receptionem Civium per

de

se prāany ā Honesto Martino Lyda in Bonis Sty JM. dielinoki Castellani Rypinen. Civillatore dti prāany proprias sibi prāany violenter intercipere conatomis circaq denegatam ejusq Civis per se prāany interc pționem dni prāany Verbis crebrosis honor ac bo ne fame nocivis affectionis vestium dni prāany distiggeratidnis, cohcutercq omnino attentationis ejusdemq Civis vi et potentia interceptionis et adu cusq non restitutionis ac aliar injuriar ei mcon venientiar Omni ingenuum genere probande peractionis facta qua dabitur in forma Latior.

Franciszek Miodnoki ad.

Vigeatur hoc loco Mão ex parti comparitione Jo. Mathiae Kuchowski con Jm Josephum Rozicbrodzki Cameerem dobinene pne dni mãany extra Territorium pro judicijs Ejusq in Bonibo celebrand evocadnis Decernend q pona ditatis ac adijs in circumstantijs facta pro ut Copia ex tat in Productis.

Suscepta Mão ex parti Compartitione Stanum Jacobi Kucharski et Laurentij Sulenski Portium in Bonis Jedy Sittarum haeredum et Possessorum in Cones PP Ma lenski Portium in Bonis Jedy Sittarum haeredum et Possessorum in Cones PP Ma khiam Patruum. Laurem et Joannem Fratres uitates et germanos. Filiastros. Snie chowskie Antecessr. et Cujusvis nominis Pisinski modernos Sylvarum in Spatio Bonis Rody Existentium in Pte haered eo. Snē per Jm et quos Supra fatos Snie chowskie Patris Suis Maāe ut Condidat Sylvas in alldidio Bonis Jedy Jaentium. Coharedibus. Cedas Silvas. Spes P Pinski dividere prosum ptionis per Alldidium Sm Pinski nasa Sylvarum per Continuam absol pro Combustina Cinis Excisionem Supina devastationis Crud e per Ethn Suis Maāe vijurationis de Vindicatione Jtaq memorata Injuriatum Jm. gunes Super Jm pasis facta qua dabitur in forma tales

Jakob Kucharski st
Wawrzeniec Sulenski st

NB. P. Joannes Zaluski Sue et SS. Davidis ac Juliannae Virginis Sanctae Fratris et Sororis Inter se germanor Zaluskich Filior Suor pro quibus pacem Cavet et Se Inscribit mē Sanus pitti R. Rect [illegible] PP Adamum Laszynski Patrum Rudowski Mathiae Morawieki Ejusdemnio Stanislai Pauli Zaltowski Christophori Zielinski Caroli et Stanisley Zaluskich Laurentij Dromiński Jacobi Et Stum Plenipotentiam. in primis

Uncinpti.

Unyrzyski Casimini Supienyski Bonaventura Ciołkowski Joannis Szczepkowski Petri et Francisci Bogurski absentium Francisci Karnicki ad Causas Suas et Judiciarias gratter Omnes et Singulas in Omni Judicio vel Officio Regni Majoratu Minoritus Subsellij cum quibuscunq; primis et Occasione quorumvis citationum tam ex Laterali quam Reali Ventura et Agitanda &c. ad triennium Intergrum Spem Suam Regni Commissa Firmare et ab absentium Filij et Filia

Joannes Zakrewski

N.S. Per Jacobum Szczawinski Suum et Dominici Sulerzyska Curiae Suae procuratorem Causarum suarum Actorem contra Reos Regni Indigenas Plebanum in Praesentia Adami Szczynski Petri Rudowski Mathiae Mazowiecki Epulonis Stadnicki Pauli Tokowski Egidij Sulkowski Christophori Zielinski Caroli Stanislaj Janowski et Laurentij Drumicki Joannis Szczepkowski Casimini Supienyski Bonaventura Ciołkowski ad Causas Suas Judiciarias gratter Omnes et Singulas in omni Judicio vel Officio Regni Majoratu Minoritus Subsellij cum quibuscunq; primis et Occasione quorumvis citationum tam ex Laterali quam Reali Ventura et Agitanda &c. ad triennium Integrum Spem Suam Regni Commissa Firmare

A. Jakub Szczawinski

L.L. Videatur hoc loco Relatio Edicti comis pro Judicijs Crestore capite Praedi Praedij Szczepetki cum Attestatione Dobrodi per MRP. Stanislaum Trawdzicki de Praedicto autorum et Juratis recognita pro ut in Productis.

Actum in Sieppe in Terminis Communibus Terrestribus Florentinis Sabbatho post Dominicam Exaudi proxime futuram Die 10. Mensis Maij Anno Domini 1788. Celebratis.

N.S. Videatur hoc loco Relatio Edicti comis pro Judicijs hic in Sieppe celebrandis capite Praedi Regni Josephi Zoranski Canonici Cathedralis Crestore cum Mijewski et Gutowski Villicis ac Inquilinis Federineny et Grodzkobieny Arendatores per MRP. Adherentem Dudkiewicz de Wadynkis autorum et Juratus recognitis.

Videatur hoc loco Relatio Edicti comis pro Judicijs Finibus Districtus per Plebem DD. Pauli et Thomae Kowalewskich Comparum Adamum Malewski et Josephum Juchnowicz Stanislaum Mackowicz Mensuratores Regnicolares per Illustrem DD. Ruridem Mathaeum Jelimowski de Kosakowo Dionysium Antkiewicz et Juratos Reipublicae Copia extat in Productis

Scripta

Suscepta Maatio et Pti Compartione G Va
lentini Milodroski suo et GG Catharinae de Ko
walewskie et G Theoderi Bobrowski Relictae Con
sortis Viduae Matris et ejusdem nominis Bobro
wska filiae Maanae Contis suorum nne Conj GG Anto
nium Koskowski et Rosaliam Kowalewska Ju
vicem Conjugis ac alios nne per Ipsos et quae G
Koskowski agri sulcor duor duodecim glebas
in se continens stadio uno tendentium
in Commutationem alterius agri ex area sui
Maanae et absenae Consortis matris hereditaria emi
cantis ad sui Maanae Consortis Matrem vigore ~~in~~
~~[illegible]~~ Commutationis spectantis
in possessionem suam indelite apprehen
sionis usus fructus ex Eodem agro inde
lite posesso Injuste participationis arbo
rum fructiferar in Eodem agro ad Maanae Con
sortis Matrem pertinens Infossar et Implan
tatar affodere denegationis pallor et Virgul
tor ad Extructionem Sepimenti Convector
Interceptionis Insuper per utrosque Conjuges GG Kosko
wskie ac G Adamum Koskowski ejusdem G ~~[illegible]~~
antonii Koskowski Parentem sui Maanae et
absenae Circa praemissa se se opponens
aliquoties Invasionis Maanae et absenae
Laesionis diffamationis ac aliar Injuriar
et violentiar facta quae dalitur informa
Latior.

Walety Milochrosk mp

Videatur hoc loco Maatio ex Pti Compositione G Bartho
lomaei Gutowski B C P L Suo et G Stanislai Gutowski fra
tri sui germani nne Conj G Josephi Kęsicki nne Sortis
in Bonis Grobkowo Judicis Sd Sdi Mag et alias fratri dimissae
in Trienalem possessionem non expectato expirio divendicatio
nis Summae Mille Trecentor fl Pol in Coemptionem Sigillatam et
Importationem Insaminationem Extructionem holodij ac aliar fundi
necessitatem erogatam nolle solutionis de vindicatione Summae ac aliar
Injuriar quae facta Latior in Copia extat [illegible]

Bartholomaeus Gutowski B C P

Succepta Protestatio ex Pte Comparitio
ne S. Adami Włoczewski cum S. Mathiam
Jezdzienski rne per Ipsum tempore Certo Diei Do
minicae in Taberna Bonor. Kurowo sui pro
testantis illius existens pacifice et quiete se
se gerentis nihil quidpiam ab aliquo eveni
ri sperans Infestationis oppressionis Colaphi
zationis Contusionis Converberationis et ni
ab amicis defendere cum sufferre Conci
tionis Laesionis diffamationis Irrealium
nunquam probandorum objectionis honoris de
tractionis Exinde metae legis transgressio
nis ac aliarum inconvenientiarum et violentiarum facta
quae dalitur informa Latior pro pectore arre
ptionis in terram protrusionis

Adam Włoczewski

M. R. P. Augustinus Wojtkowski de Bor
kowo Ecclesiastica Cathus et Juratus polan. Rud. Qua
Ipse habet fecum Nobilibus Mathiae Pi
ski et Valentino Księzopolski in Evidenti
us Testimonium assumptis ex requisitio
ne officiosa MM. Bartholomaei Zbowi
ski et Catharinae Kamienska Consorum
Tribunor. Zawiszenz Bonor. Borkowo et
Sniedzianowo Haeredum et Possessor.
fuit in Granicibus Bona Sniedziano
wo ~~Bona~~ Bonis Dembrowski Conven
tum Sceprecz Monialium Ordinis Sancti
Benedicti haereditarii distinguenti
bus die hodierna in actu Contenta
et Illae Condescendens Scopulos trede
cem in parte per Pseudes ~~[illegible]~~
~~[illegible]~~ disruptos Item agros Novales pe
nes tres Scopulos nihil quidpiam
Scopulos tangentes et uno Cultu a Sco
pulis Bonor. Villae Dąbrowski Conventualium ut Mi
relatum est

Scopulis Eorum distantes Coaratos vidit et
debite Conspexit de quo Pro Ide Mlis fecit
Relationem ad Bona Sniedzianowo spectan

S. Mathias Pęski Bonor Borkowo et Snie
dzianowo MM Bartholomaei Zbowiński
Tribuni Zawlenez et Catharinae Ja
mienska Consiguorum hereditariorum
Administrator praesentavit Judi
cio praesens Secures tres in Sylvis
Bonor Eorum Sniedzianowo circa
Excisionem arborum Subditis
de Bonis Dembrowski Conventus
Sieprecz Monialium ordinis San
cti Benedicti Interceptas
post quam praesentationem Idem
S. Pęski praevia Judicij sui quie
tatione Eorum Secures denuo ad se recepit

Macyi Pęski

Suscepta Mandato ex Pto Comparitione S. Jose
phi Lulenski Cons. SS. Michaelem et Josephum
Dobrosielskie Mariannam Kowalewska ob S.
~~Adm~~ Josephi seu alterius nomine ~~[illegible]~~ Krasze
wski Relictam Contra Viduam ~~[illegible]~~ Cypria
num Wolenski et Helenam Kozkowska Conjuges
Jacobum ~~[illegible]~~ Parentem Bartholomaeum
et Hiacinthum filios Kozkowskie atq Paulum
Dzięgielewskie mi per Ipsos et quaedam SS. Dobrosiel
skie ac Krasniewska agros sui Mandatum hereditatis
in locis Septem in uno Campo alijsq in Campis
varijs in locis ademptionis et ad suos agros etiam
Inseminatos Mandatum agros ~~[illegible]~~ Coarando
applicationis et appropriationis per SS. autem
Kozkowskie pratorum Mandatum Saepire denegationis
pallor exactionis hoc Mandatum pratorum in Commo
dum Sui ac aliorum Vicinorum pro pascuis Conver
sionis Similiter agros Mandatum proprios ademptio
nis per S. autem S. Dzięgielewski Sulcis unius Trium

Stadiu Maan Leonardi Lubjnie Cur emmi rati Coara
tiones et descriptiones et Lustrationes ejusdem Maan per
annos autem proteri Maan Inventarij Lustr Coa
tullo dei ac nostro Imperiu Compabitationis et
de partitionis de mros Haer in prata grave in fru
menta illationis semi ex prato Maan per Plan
zeyka Interceptionis sylvar Communicans tam
ad te Maan quam Ipsos spectans exercitionis extra
neos Personis et alienis Villis exercitione Conve
tiones sylvar denuo patentis exende Jurisdictionis
ac alias Jurisdictionis et proventionibus factagred
dalig in scriptis

Josef Sulerzyski st

NS Susepta Maa ex pti Compantione P. Laurentij Krasnieuski Pincer
P. Hedwigis de Rupetarskie primi ab P. Adami Rupetarski Secundi ad me
sens vtti Centu Pua me ri et Cones PP. Mariannam P. Benedicti Domisk.
Evam P. Petri Sieniestkouski Magdalenam P. Joannis Celinski Rosaliam
P. Bartholomaej Kesirki Centes Rupetarskie ac Cap. Mantr. tum Joannem
Wolinski Quę per Jpš Summe Mille Sexcentas Pyrnes pro Supratad ab
P. Adamum Rupetarski primevum Mantum Suj Maatis Centi ri Scribus
DP Rupetary Starowics Jnscripta ad Multas Suj Maatis ad Eos sub
Requisitiones Nobis Solutionis ~~ex provisionis explata Summa pecu~~
~~ab Atiquid annis Quarte ex Stolarie~~ nec pensionis ab Eadem Sma
Denivare Velle pervidentis De Cujus Summa Una cum pensione Vin
Dicatione Jacta quę dabitur in forma Iatis

Wawrzeniec Krasnieuski m

Ns. Susepta Maa ex pti Compantione M. Christophori Lielinski Vice Regentis Tris
et Marggrabij Cruc Plocens mę et Cę Specialis Comisp M. Antonij Rupetarski
Cerretuum Quę Veritiseri Scribium ri Bonis Rupetary Pinsle ac Italy Sch ha
redis ex ri et Cone PP. Bartholomeum Antonium Albertum ac Ludovicum
Fratres inter se germanos Kesirkie de Joannis Filios Scribium Cap. ex Pinsle Ru
petary Christophorum Pospieszny Quę per Jpš Pospedenas memorab Scribas Scribarum Bo
nor Rupetary Pinsle Suj Maatis hactenus Vigore Juriu Suorum non
Situm adsignavit ichione Scribus Existentibus Supine desolationis eorum.
dem Jnseminationem tam hyemalium quam vernaliu per ab P. Paulum
Rupetarski Suj Maatis Principalis Annuis ri pdicis Scribas Importatas De Jure
quo de pdicionis Dein Summa quę et quanta ea Documentis apparuit
Unde ea prefatis Scribus Conamentibus nolle Investionis, Nec de attendentis Scribus
Suj Maatis Pinsle hactenus valle Condescensionis Exende Suj Maatis Pinsle
vtle ~~vijuriationis~~ Consuetis De vijungendo Jtaj pręmissa Summa Investione ac
de Scribus Condescensione tam advisiene Omnimodas Singularum Prae
sentium Sa fundo pdicis Scribus Exhilantium Investigationes Adhaerendo Ante
riorib Mandatis per ab P. Felicianum Rupetarski Suj Maatis Pinsle Pdecess.
Conę P. Joannem Kesirki Cap Parochum Jntes pręsentis Facta quę dabitur in forma
Latior.

Lielinski

Actum in Plonsko in Termino Communi
bus Instribus Plocen. Districtuum Plonsens. Simul
et Rassagien. una cum Continuatione Antecessor. Causar.
Vigore legis in Diem hodiernam Inadens. Feria Quarta
post Festa Solemnia Sanct. Pentecosten proxime Scitat. Die
Decima Quarta mensis Maij Anno Dñi 1780mo.

Coram. MM. Joanne de Krasnawa Sumowski Judice Antonio de Wargilli Wawrzecki
Subjudice Francisco a Castellano Castkowski Notario Terrestribus Plocen.

Vocatus hoc loco Oblata Privilegij Super Munus Ministrialatus Prandi.
Joanni Mankowski de Domo Plino Supplic. Expiquitur a Sacra Regia Matte
Collati Manuij Illustrissimi et Excellentissimi Francisci Comitis Natus
a Małachowice Małachowski Supremi Regni Cancellarij Regnorumque Indigene
Sarmate etc. Capitanej Gubernia Subscripti Typpo Impressi Sigillo Majo
ri Cancellaria Communiti Super quem quidem Munus per Privilegium Jo
annes Mankowski Jurium Corporale ad Imaginem Crucifixi Christi Dñi
Observato debita Gestatione Juris Solemnitate Juxta quibus et Appo
sitis Ductibus in Cruce digitis Rotha in Statuto Regni descripta Solitit
et Tenet ista de more et Consuetudine per M. R. P. Franciscum Dorna
de Dorna Rostazy Stempowski Castellanum et Judicem Brzesc. et Rothmistrum Polque Oppidi Je
rzewo Joannes Mankowski hocce Privilegium Gratia Judicij Sui quietanse
Ad se recepit.

Joannes Mankowski m.p.

Sumpta Mão ea parte Compariente nec P. Antonij Gosiecki Scriptum in Bonis
Dziany et Lopatki Sita a P. Laurentio Dziarski Jure hereditario quesitas
hereditis ut ad Curiam Cunas P. Laurentium Dziarski Sig. Maãnes Jurium Fidelem
Rei per Ipsi non Solum Summa Quadringenta Septuaginta Septem Florenos
Polonicos Lucendum Polone per P. Martinum Dziarski Contractu Resignationis
Casa Scriptum inter se Maãnes ab Una, et Ipsi Peculatum Juris ad Confectio
per Eum Scti Maãnes ad pacificanes non pervenit de quibus Celatio
per Dñi Martinum Dziarski a se Maãnes pretensa nolle Evolutionis
nec ab Imprudentia Judicis Ipsi P. Martini Dziarski Instituti So
lutionis Gladij Sua una cum provisione que Legatio apparuit
Ex Expositis Scriptis per se Maãnes Acquisitis Juxta provisum in Fun
damento Actas Transactionum Ville Pridionis Cunde Sig. Maãnes Ville
Expiratus de Expurgatus Itaq. Sig. Maãnes ab Imprudimento Actori
di P. Martini Dziarski Castellani Joannes Pomis Sala quadra
tus Confirmatis.

Antoni Gosiecki m.p.

Videatur hoc loco Copia Mavonis ex pte Compantione M. Stanislaj Czapski Gnlis adjutantis Clavae Majoris. Suo et M. Sophiae de Lempickie primi olim M. Alexandri Wołowski Secundi ad praesens voti Contis Suae mae Cone M. Stanislaum Wołowski Thesaurarium Raciaziense idq de Impossibili ~~Epiae~~ Quota per Eum praetensae persolutione quae vi Emolumentum fundi B.P. Sokolniki Exposita ac ex provisionibus percepto Exstitit Interpositae quae exstat vi actis.

Stan. Czapski m.p.

Actum in Płońsko in Terminis Communibus Terrestribus Plocensibus Districtuum Plonscensis simul et Raciaziensis una cum Continuatione Anteriorum Causarum Feria Quinta post Festa Sollennia Sacri Pentecosten proxima scilicet Die 15ta Mensis Maij Anno Domini 1788 Celebratis.

NS. Gdo Catharina Zaborowska Gsi Josephi Smolinski Separata Consors Sana pltis RR. Gnalem Pltiam in Personas Gror Petri Rudowski Hyacinthi Przedpełski Pauli Zołtowski Chrisostomi Zielinski Mathiae Mazowiecki ejusq nnis Starczewski Bonaventurae Ciołkowski Pauli Sułkowski Melchioris Mieczyński Josephi Łosowski Eorq nnum Pepłowski Mlicki Caroli Turowski Valentini Strzeszewski Antonij Grzybowski ejusq nnis Swiątecki ad Causas Suas judiciarias grtis Omnes et Singulas in Omni Judicio vel Officio Regni Majoris minorisve subsellij cum quibuscunq Personis et occasione quarvis Intervenientiar tam ex Actoratu quam reatu vertenq et agitanq idq ad triennium integrum praesenq sua rgne praemissa firmante. Katarzyna Zaborowska rl.

NS. Videatur hoc loco Relao Editae Cionis pro Juae Ire Plocq ex pte M. Antonij Rzeszotarski Vexilliferi Exercitus Rgni conjs Kęzickie per MRSP.

Franciscum Domaradzki de Rzeszotary Starawies Au
thum et Jurat recognita put Copia extat in Productis

Nicolaus Brzozowski Sanus pttr RR. Dnia Gos Pe
trum Rudowski Hyacinthum Przedpełski Bonaven
turam Ciołkowski Mathiam Mazowiecki Paulum
Zołtowski Chrisostomum Zieliński Paulum Sulko
wski Felicem Łukoski Casimirum Swieżyński
Josephum Lorowski Eorum pnum Peptowski Mlicki
Carolum Turowski Melchiorem Mieczyński Leo
nem Smoliński Valentinum Strzeszewski ejusq
nnis Jozefowicz Jacobum Ligowski Petrum Hozi
cki Josephum Krondwald Michaëlem Goyski Igna
tium Suchorski Franciscum Felicem et Ignatium
Lempickie Franciscum Machczyński # in Suos Ve
ros Vmos Plenitos eligit constituit inscribit ac
sollenniter ordinat dans et concedens eisq Pttibus
Suis plenariam facultatem et omnimoq abso
lutamq potestatem Causas Suas Judiciarias ge
neraliter omnes et Singulas in Omni Judicio
vel Officio Regni majoris minorisve Subsellij
cum quibuscunq Personis et occasione quarvis
Intervenientiarum tam ex Actoratu quam reatu
vertenq et agitanq tuendi defendendi promo
vendi processus instituendi institutos ad fina
lem Juris gradum deducendi Decra suscipiendi
à Contrarijs motiones interponenq Juramenta
attentandi Executiones urgendi Solismet au
tem Gois Paulo Sulkowski Felici Łukowski et
Thomae Kowalewski Condemnaonibus ex pte Sui
rentis super quocunq Obtentis et obtinenq cui com
petierit obiciendi et à loco standi arcendi et amo
vendi Marcas in Constitutionem loci standi adju
Thomam Kowalewski

dicatt vel adjudicanę ac alias quasvis levandi de levatt
nne rentis quietandi quod si vero persolutę non
fuerint rigores Decror extendendi Cęteraq Mu
nia veros Illmos ac Sples Pltes concernentia
Debito Legis tractu et ordine peragendi et exequen
di promittens et inscribens se Idem rens quidquid
per prędictos Pltes Suos juridice rite et Illme actum
gestum constitutive fuerit pro ratho grato firmo
ac valido suscepturum et in Nihilo contradi
cturum fore quam quię Pltiam Idem rens
ad triennium integrum duraturam roburq
suum ac valorem habituram vult ac pręsenę
declarat pręsenę sua recognitione prąmissa
firmante.

M Brzozowski mpp

Suscepta Mao ex prti Compartitione P. Mathaei Pruszczynski Sortium in Bonis
Tyski Magna et Parva. Sub hęredis in et Cone PP Simonem Glazewski et Franci
scum Kowiski Sortium Eorum Bonorum quovis modo et Juris Titulo Possessores Rnę
per Ipsos Nullo habito ad prędicto Sortes Bonorum Tyski Suj Maane hęreditarias
Jure Agrorum ac prątorum ad pręcensitas Sortes Bonorum Tyski Spectanę Nullo in
fundamento Juris possessionis Usus fructus ac proventus ex Epę agris ac prą
tis indebite perceptionis Eundem Metę legis transgressionis de impugnanę Eorum
Agrorum ac prątorum unacum Danę Calculo dimissione ac Imoganę pęnis facta
quę dabitur in forma latior et Insuper Metarum Agros Suj Maane hęredito ab Agris
Ipsorum distinguere et dividere disarare pręsumptionis.

Mateusz Pruszczynski et

MRLP Paulus Szczeniewicz de Szczepkowo
authus et Juratus palam Rnt Qua Ipse Latit
Secum NN Adamo Sikorski et Mathia Lu
tomierski in Evidentiam Testimonium assum
ptus ex requisitione Officiali Perillustris
Rndissimi Alberti Ulysz Canonici Colle
giatę Ploczę Bt Szczepkowo Hęredi
fuit in Bonis Eiusdem Szczepkowo Feria Sexta
post Dominicam Exaudi anno pręsenti Tenta

praetenta et Illud Condescendens Sepem
Circa fundum in possessione Ecclesiae Unie
cen. Existen. penes Ipsam Villam Szczepko
wo ~~Jac~~ et Ex opposito Tabernae et aliorum aedi
ficiorum Villanorum Jacentem ex Dispositione
Illustris Andr. Rndi Casimiri Kosien
skij Praepositi Uniecen. extructum varijs
in locis tantum modo a terra Cubito uno
elevatum in alijs locis licet plus ultra Cu
bitum elevatum tamen sparsum et furami
nosum quo sepe et per quem ~~[illegible]~~ Sues
et alia Inventaria in frumenta facile
transire possunt vidit et delite Compe
xit de quo Pr. Ill. Mlus fecit Relationem
Cum Maiestate et Pl. Comparitione Perillu
stris ~~Andr.~~ Rndissimi Alberti Ulysz
Canonici Collegiatae Plac. Br. Szczepko
wo Hendi Cum Illustrem Andr. Rndum
Casimirum Kosienskij Praepositum
Uniecen. rnc per Ipsum propter Exquirenda
Secum Maiestatis Juris litigia et formandae
ex re quorundam in frumentis ac si in futu
rum Evenientium Damnorum ad Maiestatem et
Subditos Maiestatis praetensiones Sepimen
tum Circa fundos in Bonis Szczepkowo
~~[illegible]~~ in Ipsa Villa et penes Villam et ex oppo
sito Tabernae et aliorum aedificiorum Villanorum
Jacentem in possessione Ipsius et aliorum antecedane
orum Praepositorum Uniecen. Existen. ut damna
in frumentis ejus facile fieri possint
Exindeque modum litigiorum Secum Maiestatem habeat
sparsim et furaminose ~~[illegible]~~ extruere et
uno tantum Cubito a Terra elevare deman
dationis Exinde litigiorum Secum Maiestatem
ab Inventarijs Maiestatis Subditorum damnorum
Solimet ~~[illegible]~~ per malam Extructionem
Sepium Causare

excogitare praesumptionis aliarumque injuriarum per actionis de Diligentiaque in praemissis quae facta dabitur in formam si opus fuerit Latere ad acta

F. W. Ubysz mpp

N.S. Videatur hoc loco oblata Decreti Extensae Penalitatis Petricoviae in Judicijs Tribunalitijs Rmi Fri Secunda pt Fm Sanctae Undecim Millia Virginum praesentia Scilicet Die Vigesima Quarta mensis ~~Septembris~~ Octobris Ao Dni 1785to. Inter M. Adamum Piotrowski Gnlem Adjutantem Sae Rae Mattis ab Una, et Illustrem Mcum Vladislaum Biernacki Castellanum Siradiensem ac alios Pte ab altera In Causa Circumscriptionis Punctis Laudi Emanati Cujus Extractus extat in actis

Gsa Brigitta Wrońska ultimi Nuptus olim Gsi Antonij Wilamowski Relicta Consors Vidua in et adversus M. Theodorum Radzyminski Pincernam Terrae Ciechanoviensis mãata est idq in Eo Quia Eaq mãans extra Omnem participationem Substantiae tam Mobilis quam immobilis olim mentionati Gsi Antonij Wilamowski ultimarij sui mãans Mariti existendo pro Solutione poenae unius Quadruplicis alterius Simplicis Quatuordecem Marcarum Polonicarum Eoq olim G. Antonio Wilamowski Decreto Judicij Sui adjudicatum tmo ex pte ejusq M. Radzyminski mãati pro Judicijs praesens in Raciąż celebratis sibi mãans edito gravatam se sentiendo non modo a Substantia praenominati olim Gsi Antonij Wilamowski recedit verum etiam de irrogandis super Eoq Mco Radzyminski respectu sui mãans processu aggravationis poenis iterum atq iterum mãatur

Brigitta z Wronskich Wilamowska rl.

Suscepta Mãatio ex pte Comparitione Gnor Josephi Pilitowski et Mariannae de Rachowskie primi olim Gri Jacobi Zbyszynski secundi ad praesens Voti Congruum ex quia Contis in Assia Mariti in et conq Gm Antonium Zbyszynski rne per ips suor mãans tmo Suo pro Judicijs praesens in Raciąż celebratis respectu Solutionis Quotae trium Aureor Hungae ac si stante Vita olim

Gri Jacobi

Gsi Jacobi Zbysinski primaevi suae maan Contis Mariti
sibi maan Conti ad depositum datarum (quod
nunquam probabitur) Vexatorie Edito injuste
ac vexatorie processu aggravaonis in Jus litisq ex
pensas frustraneas inductionis Causa extitidtionis
exinde poenar in se tractionis de quibus super Eo
extendendis decernendaq in Actoratu ips con se
maan promoto incompetenti actione facta quae
dabitur in forma Latior.

Jozef Pilitowski R.

Maryanna z Rachowskich Pilitowska R.

Suscepta Maatio ex pti comparitione Gsor Vladislai et
Joannis Przeciszewskich suis et Gsor Onuphrij Bene
dicti Felicitae ac Theclae Fratrum et Sororum inter
se et sui Germanor Przeciszewskich olim Gsi Franci
sci Przeciszewski Sortium Bonor Hoziebrody Obli
gatorij Possessoris Filior in et adversus Gsos Joan
nem Grabia Sortium Earae Vigore Juris advita
litij Possessorem Evam Gsi Antonij Rzeszotarski
Contem et Agnethem olim Gsi Joannis Maldwie
ski Relictam Viduam Grabianki filias Sortium
Earae haeredissas atq Eunqmet Gsi Rzeszotarski
Maritum raone per Jusos Occupatis eisdem Sortibus in
possessionem sui Praetensionum ex Eisq Sortibus
pululanq ac Expensar in Emolumentum fundi
atq Juvamina Subditor per olim suor Maan et ab
senq Parentem errogatar Seorsivo Regestro Con
scribendo specificanae nolle bonificaonis, stanteq
Possessione Earae Sortium olim Gso Przeciszewski maan
et absenq Parenti invadiati Subditor de Eaq Sor
te invadiata interceptionis exinde Laboribus ab Eisq
Subditis nempe Lbsis Stephano Mediastino et Eva
ac Rosalia Ancillis privaonis peridq suor maan

injuriationis de quor Omnium Sententianda bo
nificatione tum aliar pretensionum facta
quæ dabitur in forma Latior.

Władysław Przeciszew
Jan Przeciszewski m.p.

Gsa Catharina Samborska olim Gsi Andreæ Małuzinski
Relicta Consors Vidua Sana pttr RR. Gnalem Pltiam in Personas Gror Valentini Trętowski Bartho
lomei Kaminski, Joannis Maykowski, ejusdem
nnis Fałęcki, Alberti Milewski, Joannis Nasie
rowski, cujusvis nnis Stryjewski, Petri Olszewski
Alberti Kobylinski, ejusdem nnis Łakowski
ad Causas Suas Judiciarias gttr Omnes et
Singulas in Omni Judicio vel Officio Regni
Majoris minorisve Subsellij cum quibuscunq
Personis et Occasione quarvis Intervenientiar
tam ex Actoratu quam reatu Vertenz et agi
tanæ idq ad triennium integrum pœnz sua
rgne pmissa firmante.

Katarzyna Małuzinska. rl.

Actum in Płonsko in Terminis Commu
nibus Terrestribus Plocensibus Distri
ctuum Plonscensis Simul et Raugzi
ensis Una Cum Continuatione anteriorum
Causarum Sabbatho post Festa Solen
nia Sacri Pentecosten pximo Scilicet
die decima Septima mensis Maij an
no Domini 1786vo Celebratis

Suscepta Maatio ex Pte Comparitione G
Rosalie Zlyscenska et G Thomæ Korzybski Reli
ctæ Contis Viduæ Matris Suæ et GG Francisci
et Eccæ filij Affiliæ minorennium Korzybskich
nnæ Conz G Gabrielem Korzybski Maanz
pupillar.

pupillorum Patruum rnum per Ipsum Inventarium re
rum Mobilium ac Suppellectilis domesticae
necnon Summarum paratarum fatis tam ad QQ Fran
cisci Korzylski et Catharinae Nakowska Con
jugum Maanum pupillorum avorum quam Petri
et Constantiae Virginis Innuptae Korzylskich
sterilitate de hac luce decessorum Maanes
pupillorum Patrui et amittae derelictorum tota
liter apprehensionis portionis aequalis erga
Ipsum pupillos Maanum concernens nec ad
Maam Marito pupillorum Parenti nec etiam
pupillis velle tributionis ad aequalem Exdi
visionem aedificium se Maanum et alias pupillos
nolle ~~[illegible]~~ admissionis eorumque
per semet Ipsum adhuc usque occupationis
Inseminationum ex Sorte Bonorum Korzylskie
major post ad Q Petrum Korzylski sterilitate
decessum Jure Successivo devoluta adhuc
~~[illegible]~~ vita ad Maam Mariti Collectionis
et sine Inseminationibus ejusdem Sortis ad
Maam Marito Maam pupillorum Parenti portio
nis ejusdem Sortis vix dimissionis Insuper
Maam circa Injuriam Maam se se opponens
saepe saepius Iesconis diffamationis ver
bis asperis affectionis ac aliarum Injuriarum
factum quod Dabitur in forma Latius

Rozalia z Byszewskich Korzylskiej

Suscepta Maatio ex Pli Comparitione QQ et Al
berti Bronowski ejusdem nominis Kleniewski
et Michaelis Maluzienski Cum Q Paulum Wol
ski ~~[illegible]~~ ratione per Ipsum Trnum suo pro Judicijs
praesentibus hic in Plonsko ~~[illegible]~~ agitatis respe
ctu quarumdam violentiarum ac sive Personae
ejus quod nunquam probabilitatem Maanum peractarum sibi Maam
edito injuste aggravationis Irrealium Ma
nifestam objectionis per id in litis Expensas
Indactionis clarumque Injuriarum Maanum Illa
tionis de Indelicta Maam vexa et processu
aggravatione Prorogandique Super Ipsum Quidnis

facta quae dalitur in forma si opus fuerit
latior adacta.
Wojciech Brzezinski rt.
Wojciech Zelewski rt
Michał Małachowski rt.

G. Antonius Gosiecki in et Cons. G. Bonifacium
Małachowski Manifestatus est Idem in Eo Qua
Idem G. Małachowski ~~[illegible]~~ Conscripto Secum Ma
nifestante respectu resignationis Sortis
Bonor. Maława hic in Płonsko tempore
modernor. Judicior. Contractu Eodem manibus
tam hujus Maan. quam Ipsius ac Amicor. Subscri
pto Constitutoque pro Eadem Sorte pretio in Eodem
Contractu Specificato ~~[illegible]~~ in fundamen
to ejusdem Contractus resignatorij die hodier
na in actis praesentibus ~~[illegible]~~ Suscepta
Camerariali Transactionem ut pote robora
tionem Contractus resignationem Super
Sortem Bonor. Maława Juri obligatorio Maan.
Subjectam alique Summis oberratam ac
quietationem de pretio Constituto palam
et publice ex bono voluntatis suae actu pro re Maan. recognovit postq.
Inscriptas Easdem Transactiones pro Eodem
Subscriptionis Easdem Transactionum pri
mitus hunc Contractum resignatorium
secum Maan. Conscriptum et Subscriptum
e manibus Certae Personae eripuit ac post
distaccavit Transactionem praemissas
non subscripsit Exinde Cons. rectitudi
nem ac Leges Rnae processit et poenas re
spectu praemissorum in se traxit et succu
buit Quare Maan. de manutentione
ejusdem Contractus resignatorij ac Injun
genda Transactionum Subscriptione
Irrogandis Super Ipso poenis Iterum
Iterumque Maan. In Continenti Idem G. Gosie
cki praesentavit Judicio praesens Sum
ma promptitudinem exolutionis Summam
ultra onera restantes ac

Summam Trecentorum flor. Pol. ex pretio Sortis Bonorum Malawa provenientem ultra onera in fundo relicta restantem huc ad Cancellariam praesentem Comportatam et numeratam quam post praesentationem praevia Judicij praesentis quietatione denuo ad se Idem G. Gosiecki recepit pro Exolutione G. Malawski. Antoni Gosiecki

---

G. Bartholomaeus Gorski quam primum per Textum Citationis pro Judicijs praesentis hic in Plonsko Celebratis.

G. Bartholomaeus Gorski quam primum ex Contextu Citationis pro Judicijs praesentis hic in Plonsko Celebratis In Causa objecti homicidij ac si per suum Comparentem in Persona ad L. Josephi de Bonis Tyski Subditi quod nunquam probabiliter patrati ex Parte M. Ignatij Lasocki Bonorum Jarocino et Tyski minor Haeredis Domini atque G. Antonij Gosiecki famuli tum L. Margarethae ad Guidam L. Josephi relictae Consortis Viduae de Bonis Tyski minor Subditae Sibi Comparentis editae de Summa honoris Manifestantis Circumscriptione notitiam Sumpserit Illico et ad statim abiciendo honores et Vitae suae Integritati Cum Eodem M. Lasocki Dominum ac G. Gosiecki famulum tum L. Margaretham ad L. Josephi relictam Contra Viduam de Bonis Tyski minor Subditam Manifestatus et Conquerulatus est Idque ex Eo Quamvis suis Manifestans ad nullas violentias tempore trucidationis ad L. Josephi de Bonis Tyski Subditi per Subditos Chroscinenses patratae se

se se Immiscuerint nec in Tumultu per Sub
ditos Chroscinen cum Subditis de Bonis Tyski
minor et Jarocino excitato reperiebatur attamen
Ipsi ~~[illegible]~~ in Summam Generis
Maan denigrationem procedendo non modo et
Circa proclamationem Capitis et praedicti L. Josephi
de Bonis Tyski minor Subditi ac abductionem
Concussionem ejus et L. Josepho Interempto illa
tenus Coram actis advocatialibus Plenseq die vi
gesima quinta Julij anno elapso 1757 facta
se Manifestarunt Innocuum Indelite Inculpare
trucidationem in Persona et L. Josephi de Bonis
Tyski Subditi per Subditos Chroscinen patratam
Maan olicere verum etiam post expectatum De
cretum Compromissoriale in fundo Bonor Jaro
cino Tena Secunda post Dominicam Misericor
diae anno praesenti Inter Ipsos abuna et Celsissimum
ac Rmissimum Comitem Szembek Episcopum Plus
ac Subditos de Bonis Chroscino alicuius parte ab al
tera platum Tmo suo pro Judicijs praesentibus ad pa
rentum Lucae Decretum Compromissoriale et Inquisitio
nis in Tmo Eodem Compromissi eductas se Maan Licet
in Comparitionem Decreti ejusdem Compromissorialis non
Intrantem objiciendo ~~[illegible]~~ et praedicti L. Josephi tru
cidationem ac si per Maan quod nunquam probabitur pa
tratam Concitare praesumpserunt Eodem Supi
actibus ~~L~~ Maan Crudo Calamo Circumscripse
runt Exinde poenas de ~~[illegible]~~ Circumscriptoribus
Sancitas Succubuerunt et in se traxerunt Quare
Maans Cernens se Summopere Circumscriptum
de Indelita Sui Maan Circumscriptione Insulti
stentiaque tam Decreti Compromissorialis ac Inquisitio
nis in Tmo Compromissi Eductae quo ad Perso
nam Maan Ex se referens Subsequendaque Lesivae
actionem ex actis eliminatione nec non de Pro
gandi Super Ipsi poenis Item Iterumque Maan affe
rendo se omni Inquisitionum genere ex obje
ctis emundaturum fore

Bartlomeus Gerski et

Suscepta Protestatio ex pti Comparitione P. Laurentij Unierzyski in et Contra Gm Gabrielem Unierzyski fratrem Suum Patruelem Rne per Jpi Domus Famati Praznyski Civis Plonscens in qua Suus protestans protunc Reperiebatur Magno cum fervore ac Clamare Superinvasionis Superinvadenae Suj Prae Nulla habita ptensione in praesentia plurimorum Variae Conditionis hominum laesionis diffamationis postpositionis Verbis asperis honorem Nobilitarem ac bonam famam denigrans Affectionis Comminationem Variarum ppallationis Incali um nunquam pbanae cum Summa Ignominia obiectionis, Exinde Conc leges Rni processionis ac aliarum Violentiarum et Injuriarum facta quae dabitur in forma latior.

Wawrzeniec Unierzyski r. w.

Actum in Płońsko in Terminis Communibus Terrestribus Plocensibus Districtuum Plonscensis simul et Raciąziensis Feria Secunda post festum Ssmae et Individuae Trinitatis proxima scilicet Die 19. Mensis Maij Aō Domini 1788. Celebratis.

Suscepta Maatio ex pti comparitione Gri Antonij Szostkowski suo et Gre Margarethae Gwinska Contis suae rne in et adversus Gros Mariannam de Obrębskie primi olim Gri Ignatij Czachorowski secundi, adpsens Gri Andreae Kierski Contem seu utroq Conges Victricum et Matrem Antonium et Josepham filium et filiam Privignum et Privignam Czachorowskie rne per ipsos Summae Quadringentorum tynę quemlibet tynę Triginta Octo Grossis numerando per Lunę olim Gm Ignatium Czachorowski maatorum Maritum et Parentem in Bonis Zbyszyno Otroki maanę absenti Conti expendenę provisione inserae nolle Solutionis nec provisionis ab Eaę Summa provenienę velle pensitationis qui nimo tam sui maanę quam absenę Contis circa requisitam provisionis persolutionem Verbis indecenę

Actis Crę Plocę Die Vigesima Quinta Junij Aō 1779.

indecenę affectionis, exinde sui mãanę et absenę Contis injuriationis de Cujus Summa una cum provisione ab ultima qvietãone rententa injungenda Solũone tumq̃ irrogandis pœnis facta qvæ dabitur in forma Latior. Antoni Szostkowski rl.

Suscepta Mãatio ex pti comparitione Gri Michaelis Zaremba in et adversus Gros Constantiam de Małowierkie ultimi nuptus olim Gri Stanislai Zakrocki Relictam Contem Viduam Matrem et Ignatium Horzybski in primo Matrimonij thoro progenitum filium rne per ipsos unius Paris Boum Laboratilium olim Gro Stanislao Zakrocki accomodator ad multas sui mãanę ad ipsos factas requisitiones nolle extraditionis exinde sui mãanę injuriationis Laboribusq̃ privationis de qvor Boum demandanda extradione Carentiæq̃ Labor bonificatione ac irroganę super ips pœnis facta qvæ dabitur in forma Latior. Michaël Zaremba

Suscepta Mãatio ex pti comparitione JAKobi Jacobi Żórawski Præpositi Unierzyszenę in et adversus Gm Antonium Giżyński Sortium Br Mączewo et Mączewko Hæredem et Possessorem ratione per ipsum Decimæ Manipularis ac Pecuniariæ ex Eisę Sortibus ad Ecclesiam Unierzyszenę extradi et solvi debitæ nolle extraditionis ac persolũonis exinde sui mãanę injuriãonis ~~[illegible]~~ insuper invadendo Hospitium sui pmãanę iniq̃ læsionis diffamãonis Verbis honorem ac bonam famam denigranę affectionis per idq̃ pœnar in se tractionis de qvibus super Eo irroganę tumq̃ Sententianda

Ejusdę

Episcopalem ergo videns Manipulariis extradictione jam
vero Communia demandanda Solutione facta qua
Dabitur in forma Latior.

Jacobus Zdanski
Rector Unierzyscz[illegible]

Judicium prosecutum Inter Ploscense in Plonsko apud S[anctum] Nicolaum Smardewski Cancellarium
usiones infrascripti et quidem in Summa facie Partis dextre deordinationes Cutis ad Cuticulam
Octo Medicas tam Nonam horu in loco. Sat Notabilem primibus Similem Item in Regione
Circa Aurim dextram Deordinationem Cutis ad Cuticulam Magnam. Item Sub oculo dextro
Circulum viridum non adeo magnum Item in Naso deordinationem Cutis ad Cuticulam
Item Sub oculo Sinistro Vibicem parvum Sanguine Suffusum. Item in Fronte altera
facie Partis Sinistre Deordinationem trinas Cutis ad Cuticulas parvas Tertiam Notabilem Item in fronte Capitis Vibices trinas. Sanguine Suffusas. atq[ue] Concussionem duas in Parte
Rubinda in Parte tinda Minus Notabilia Item in Sublime Partis dextre deordinationes Cutis
les quinq[ue] ad Cuticulam parvas. Unde et debite Corpori pro quibus Causa scientibus
Jo[hannes] Obtentis SS[anctum] Adamum Wiszbicki et Paulum Worouski inculpatos inculpatisq[ue]
prosecutis Citatione ex parte Comparitione Ejusdem S[anctum] Mariani Smardewski
Actoritis in et Contra Supranominatos Inculpatos atq[ue] SS[anctum] Canonicum Canonicatum et
Joannem Siedlanowskie Stanislaum et Simonem Wiszbickie Joannem archidiaconum Ejusdem nunc Lozjarski Michaelem Romanowski tunc per Ipsum de quo Supradictos
SS[anctum] Adamum Wiszbicki atq[ue] Paulum Worouski procuratore Causae Pisanensium
Odio et Rancore Suy Pisanes ad Domum Wiszbicae Rumorika per III Lempicki Josephum
Depositum Laceramus Juratis Modestiq[ue] et Gravitis Nullo habito Respectu male
vole lesionis diffamationis perpetrandis Verbis asperis honorem Nobilitare
ac bonam famam denigrare et proscribia plurimos Vanis Contumeliosis hominum
affectionis Conviciationum Variis propallationis per omnes loc. Suy Pisanes
Nulla data Ipsi occasione Concussionis Corporum in obedientiae Superiori facta
Specificate ac aliis Inquisitionibus probandis in fidonia depingendationis
predictis Confessionis Dicti per Solemnat SS[anctum] Adamum et Stanislaum Wiszbickie
atq[ue] Worouski Suy Pisanes hic in Plonsko Causa Suae Negotiat Communitatis sine
Ulla pretensione Infestationis Aggravationis Oppressionis pugnis Contumeliis.
Aliisq[ue] per nullas Violentias peractionis crudelitatis Ictus Plagis transgressionis
et quenas vires tractionis de quibus Super Ipsi Jurgandis ac Solutione taxa Vulnes
facta quod Dabitur in forma Iudicii.

Joannes Smardewski [illegible]

G. Antonius Gosciels requisivit a Judicio prae
senti utrum Copia Citationis ex Parte G. Bo
nifacij Malawski Coram se requirente ad Bona
Borzewo editae Circa recognitam per MRGP
Joannem Maychrowicz de Rostkowo authum
et Juratum Coram actis Regiae hic in Plonsko
in Pontione actor Relationem ad acta praesen
est porrecta necne quam Sibi quia Cum reco
gnita Relationem authentice per Extractum
extradi affectavit Cujus affectationi Judex
praesens annuendo Eam extradere voluit
Cum vero Solamet Relatio editae ex Parte
ejusdem G. Malewski Coram praefatum G. requirente
Citationis in Pontione actor hic in Plonsko
die vigesima Sexta mensis aprilis anno prae
sentis per Suprafatum Mlem Maychrowicz
recognita referitur Copia autem Citationis editae
per G. Malawski adhucusque ad acta Cernitur
Ideo Judex Extradere non valet Ideo de non
porrectione ad acta Copiae Citationis non Exhibentiae
ejusdem hocce a Judicio praesentis G. requirente Contentum
testimonium

Antonius Gosciels

Actum in Plonsko in Terminis Communibus
Terrestribus Plojensibus Districtuum Plon
scensis simul et Raciąziensis feria tertia
post festum Ssmae et Individuae Trinita
tis proxima scilicet Die 20.ma Mensis
Maij Ao Domini 1788ro Celebratis.

MRGP. Franciscus Markowski de Skrzynki Authus et Ju
ratus palam rvit Quia ipse habitis se cum MM.
Adamo et Valentino Bońkowskie in Evidentius
testimonium se cum assumptis ex requisitione
Ofsa Mcae Mariannae de Malinskie olim Mci
Josephi Szawłowski Colonelli Exercituum Serenissi
mi Electoris Saxoniae Relictae Contis Viduae
Bonor Skarzyno cum attinens vigore Jurium
Smor Possessricis fuit in Sylvis dictor Bonor
Skarzyno et Itino Wszoły Die hodierna in Actu

Contenta

Contenta et ibidem condescendendo, ~~[illegible]~~ in pri
mis In Sylvis Bdi Skarzyno et Ilino Wszoły Truncos ab arboribus
Pinaticis pro Canterijs Valenti Septemdecem Item
in Eisa Sylvis truncos itiq ab arboribus similiter Pi
naticis pro Languriis idoneis in Numero Octuagin
ta unum ~~[illegible]~~ per Gros Fabianum et Antoni
um Koryckie Valentinum Petrum et Mathiam
Kroczewskie Gabrielem Chądzyński, Alexandrum
Kwasięborski Stanislaum Pomianowski Franciscum
et Joannem Trębinskie Pancratium et Nicolaum Kwa
sięborskie Franciscum Zaręba Ignatium et Nicolaum
Kwasięborskie suprascri Gri Pancratij Kwasiębor
ski filios Bdi Ilino Nbtium seu Dziedzice Hae
redes et possessores excisos vidit et debite conspexit
de quo Pdem Idem Mtis fecit Relationem. Una cum
Proaone ex pti comparitione Comparitione Gri Franci
sci Skwarski Bdi Praedictor Skarzyno Economi Suo
et Mcae Mariannae de Malinskie olim Mci Josephi
Szawłowski Colonellij Exercituum Serenissimi Ele
ctoris Saxoniae Relictae Contri Viduae Bdi Eorum
Possessioticis Dnae suae in adversus suprascros Gri
Koryckie Kroczewskie Chądzyński Kwasięborskie
Trębinskie et Zaręba Bdi memorator Ilino Nbtium
seu Dziedzice Haeredes et Possessores rne per ipsos
Sylvar in Bonis Skarzyno et Ilino Wszoły extanti
desolationis Arborum superius in Visione specifi
cator Excisionis, insuper Prator ad Eam Bdi Skarzyno
proaq Mcae Principalissae Possessioni subjecti Spectan
Inventarijs suis consulto impulsis ac etiam per Dtam
Noctem vagan depastionis perticar in Eaq Prata
infixar propria sui Authe Violenti de Terra
ejectionis, ad extremum sui proaq Gri Skwarski
circa Pmissa Damna se se opponen in Eaq Prata
ut sibi relatum habet.

advenien. et Passionem Eqvor. Eor. Haeredum et Possessorum Br. Ilino Dziedzice in Eisq. Pratis se se pascen. Negan. et ut in Eisq. Pratis pascere desinant per svaden. Laesionis diffamaonis verbis honori ac bonae famae Nocivis affectionis ac aliar. injuriarum facta qvae dabitur in forma Latior.

Franciszek Skwarski r.l.

Actum in Płońsko in Trnis Communibus Trribus Płocen. Districtuum Płonscensis simul et Raciaziensis feria Qvarta ~~[illegible]~~ Festi Sacratissimi Corporis Christi Domini scilicet Die 21. Mensis Maij Ao Ejusdem 1788 Celebratis.

N.S. Suscepta Maatio ex Pti comparitione Gri Chrisostomi Zielinski Burg. Cren. Vicesregentis Trris Płoc. in et adversus Gm Stanislaum Kraiewski rne per ipsum Qvotae Qvadraginta Septem flr. Polon. à se maan. accomodatae brevi Solvi Oblatae non Solutionis nec provisionis ab Eaq. Qvota provenien. velle pensitaonis de Cujus Qvotae una cum provisione vindicatione facta qvae dabitur in forma Latior.

Zielinski

Videatur hoc loco relaones edit. Cionum pro Judicijs Cre Capit. Płoc. binae prima ex pte G. Alexandri Korzybski con. GG. Sąchockie altera ex pte G. Petri Korzybski con. GG. Korzybskie utraq. per MRGP. Joannem Kawczynski de Kliczewo Authum et Jurat. recognit. pro ut Copiae extat. in Productis.

Suscepta Maatio ex pti Comparitione JAR. Jacobi Drozdowski Praepositi Dziektarzevien. Decani Płonscen. in et adversus Grum Stanislaum Kraiewski raone per ipsum ad Obliqvidaonem Variar. Qvotar. à se maan. accomodat. nolle accessionis persolutionisq. Earde

Qvotar.

Quotar ad multas mãanę ad ipsos factas requisitiones recu
sãonis, Quotæ Sex flor Pol pro Decima ex Sorte Br
Rybitwy Kokoszki ad Ecclesiam Dziektarzevienę persolvi
Debitæ nolle Solũonis adextremum Ador Varij Grani
à se mãanę mutuo acceptor similiter ad multifa
rias mãanę ad ipsos factas requisitiones non resti
tũonis quinimo diffugijs allaborãonis de Quar Quo
tar injungenda persolutione ac Ador demandanda
Extraditione facta quæ dabitur in Forma Latior.

Jacobus Drozdowski mppria
D. P. P. Dziektarzevię

Suscepta Mãatio expti Comparitione Gri Adami Sikor
ski suo et Gsor Petri et Francisci Sikorskich filior suor
ime in et adversus Gsos Paulum Korzybski et Antoni
um Kruszewski ratione per ipsos Quotar et quia per
Gm Paulum Korzybski Gso Francisco ~~Korzybski~~ Sikorski
mãanę filio pro obsequijs Spatio unius Anni Conti
nuat Quotæ Viginti flor Pol condictatæ jam vero
per Gm Kruszewski absenę G Petro Sikorski mãanę
itidem filio similis Quotæ Viginti flor Pol in
vim Obsequior Constitutæ alienatis ab Eisę Servi
tijs absenę mãanę filijs post finitam messim vi
delicet in Vigilia festi S. Martini Episcopi non per
solũonis, insuper Ador Calceamentor ac aliar rerum
pro Eisę obsequijs dari appromissor non tribũonis
peridq summopere injuriaonis, de decernanda itaq
Gimissar Quotar per ipsos condictat et adhucusq non
persolut instantanea solũone, Adorq Calceamentor
ac aliar rerum Sententianda extradione irroganęq
super ipsis pœnis facta quæ dabitur in forma
Latior.

Adam Sikorski rt.

Suscepta Mãatio expti Comparitione Gri Rochi Zbyszyń
ski olim Jacobi filij olim vero Gsor Alberti Zbyszyń
ski et Mariannæ Błonińska Conjugum Nepotis Gso

Gri Josephi Zbyszynski fratris sui Germani rne in et
adversus Gnum Casimirum Zbyszynski Patruum
Suum rne per ipsos Sortis post olim Gm Matheum
Zbyszynski maanę Patruum ejusq vero Gri Casimiri
Zbyszynski fratrem steriliter de hac luce decessum
in possessionem sui apprehensionis usus fructus
et proventus ab Annis circiter Duodecem ex Eaq
Sorte perceptionis sibiq maanę nihil velle tribuonis
ad exdivisionemq secum maanę et absenę fratre
nolle accessionis, rebusq mblibq ac Inventarijs post
Eunę ob Gm Matheum Zbyszynski derelicti dispar
titionis recusaonis, ad extremum Quota Triginta
Duor tynę in Oblagaonem Agror Gri Bonis Zbyszyno
sit J. Hyacintho Starczewski per Gm Antonium Zby
szynski dator per Eunę Gm Antonium Zbyszynski
Gso Feliciano Błoniński maanę et absenę fratri
Proavo Die 16 Julij Ao 1726. Ao in Wyszogrod Cessor
mnter a Gso Antonio Starczewski olim ejusq Gri
Hiacinthi Starczewski Successore receptionis
ex Eaq Quota sibi maanę et absenę fratri nihil
velle tribuonis ac aliar pretensionum facta
quae dabitur in forma Latior in Bonis Zbyszyno
Otrokowe et Błomino Jure Spitae
Roch Zbyszynski W.

S. Fabianus Oyrzenski in et Cy S. Franciscan
de Olubrzenskie ad S. Antonij Oyrzenski Reli
ctam Consortem Viduam Manifestatus est
idq in Eo Quando quidem Eadem S. de Olubrzenskie
Oyrzenska Existendo in Suo orphano Statu
nem habendo Suum reclinatorium se Mani
festare Ut possit habere in Bonis Ilinc Maan
hereditarijs Commansionem expetiit Suus Ma
nifestans postulationi ejus annuendo habito
Super paupertatem Ipsius respectu Comman
sionem in Casa Cmethonoli in Eadem Bonis Ilinca Sine
omni recompensa Supraescriptae S. Oyrzenska Vidua
Consistit tractuq Commansionis suae Eadem S. Oyrzenska

9 Cyrenensium habendo unam Vaccam Cum Vitulo
Vitulo ad presendum per Maenses
recepto propter pascendum in pascuis Abbatiae
reddidit et Cum Casu infelici Cum Vitulo 9 Cyrenensium
Aquis submersa extiterit pretacta 9 Cyrenensium
Illa pretacta Vaccam suam aquis submersam et perditam
existere fuisse Cuius ex Causa Vacca dicti 9 Cyrenensium
Cum pro suo velle et Commodo disposuit mundo quamvis
pro sua gratitudine pro Commanso sibi in Casa Maenes
pretactus Cyrenensium quandam recompensam
aliter aquis submersa ut dicto Maenes fuerunt predicunt
aliam Vaccam in recompensam submersae per ut negatas
aquas pro ut dicto Maenes Quandam pretactus 9 Cyrenensium
Abbatiae Comunalibus Suis apposendo a Breve et formulato ab
officio Curiae Maenes de hujusmodi quis ad Maenes formata pretactus
Abbatiae manifestat. Fabian Cyrenensium

9 Leucretius Zebrowsky in et Cum Scabinos
de Veldaens Malenensis Camerarij Districtualis
Regiovadingensis Universis et singulis hac lecturis
inspecturis et audituris Salutem in Domino Sempiternam
Cognoscere quidem et quidem ex vanis Motibus
Gratis ad 9 Malenensis Camerarii in Banis Syrma
Ti plusquam sabannis Septem per Turres abba
tiales Existerunt tunc temporis Supranominatus
ad 9 Malenensis Camerarius Existens debi
tate presentes recuperare et vindicare Eadem res
furto ablatas non valens se Maenes in ordine
vindicandi "et recuperandi
vindicandi Earum et res furto ablatas Impe
travit Illum Suus Maenes ab officium ter
Eadem vindicationem et recuperationem eveniendas
Expensas Laine obligationem in se Repertantes
"Suscepere
retinuerit 9 Leucretius ad 9 Malenensis Camerarius
"Supranominatas res per furto ablatas quod et quam
tot vindicare et recuperare possint Sibi Maenes
Eadem revenit Scripturam tractatus non modo
ad recuperandas et vindicandas res furto ablatas
verum etiam totaliter pro re Maenes Eadem
et per solvendum Maenes
per Limitationem obligationem beneficium non aggra
tuerunt pro rebus percipiendum in non Maenes
Eadem, pars fatas prodicto ad 9 Malenensis Camerarius
et quod infelici Casu ut perditum

vindicando mentionatas res ab S. Malenski
furto ablatas a Judaeis Zacrocimensibus gradibus
Juris processum Insimul cum Eiusdem Suis
senibus Malenscianis Suprascriptis Judaeis
Zacrocimensibus ad officium Castri Zacro
cimensis Instituerit Expensas non modicas
de proprio asse habuerit pro loco vindicatio
nis totus recensitas rerum et percipiendae
alicuius pro Eiusdem bonificationis Decretis
Castri Zacrocimensis et Ciechanoviensis Suis Maanis qua Princi
palis Promoter Causae poenalis Extiterit
attamen Ipsi quandam pretensionem in tuitu
Supramentionatarum rerum ablatarum ac si per
Maanam recuperatarum ad se Maanam forma
re praesumunt et ultra Expensas Inducere
Conantur Quare Maanis rnae praemissarum in
vim Suae Diligentiae Iterum Iterumque
Maanis

Wawrzeniec Zachowski etc

Suscepta Protestatio ex Obli Comparitione
S. Jacobi Karwowski Suo et S. Evae Zarewska
Centis Suae nnae Conj. SS. Simonem Karwo
wski fratrem suum germanum et Franci
scam Wołowska Conjuges Parentes ac Jo
annem Eorum filium Rnae per Ipsos in
area Protestantem in tribus partibus ad
se protestantem in Tertia parte ad Ipsos
spectantem in Benis Karwowo Oszumo
wice Sitis et Jacey Sulcorum quatuor bene
excultorum et oleribus Conseminatorum vulgo
Lechy Suos Sulcos Cinos praeposterius aran
do Inventarii in aratrum Injugatos per
SS. Karwowskie Conculcationis oleribus Ex
crescere bene praepeditionis non Cessando
Rnos Dnos et Joannem Przeradzki artis Sutoreae
Magistrum apud Eiusdem SS. Karwowskie Commanserem

non cessando ab anterioribus violentijs in-
juriis quinimo easdem quotidie adaugendo ejusdem
areae in binis partibus ad se protestatur in tertia
ad ipsum fratrem spectantem inseptionis transitus
per aream protestatur ac aditum ad eandem
praepeditionis et denegationis et ultronee
et forti manu transire et curru maiorem di-
scedere non permissionem ~~[illegible]~~ per
aream protestatur vid ac transitus ex
cogitationis sepimenti in area protestatur
propter ~~[illegible]~~ praepeditionem transitus et aditus
extructionis praesumptionis circa praemissam
injuriam protestatur se se opponere per filium
S. Karwowski securi velle convulneratio-
nis suae consulto per S. Karwowska in
olera protestatur impulsionis olerum con-
pabulationis famularum infestationis oppres-
sionis suae suae ~~[illegible]~~ in olera protestatur
impulsam expellere ex oleribus non per-
missionis in oppressionem protestatur filij
sui subordinationis insuper per S. Kar-
wowski fratrem sui protestatur ac aliarum consortis
laesionis diffamationis contemptuationis
sulci aestivalis ad conseminandum sili pro-
testatur concesso siliginis hyemalis tempo-
re missis collectionis unius floreni per
filium a se protestatur mutuo accepto nolle so-
lutionis per autem suprascriptum Przeradz-
ki suae protestatur et aliarum consortis diffa-
mationis honoris detractionis ac aliarum
injuriarum et violentiarum facta quae dalitur
in formam latiorem Jakub Karwowski et

Suscepta protestatio ex Pli Comparitione

Gg Pauli Worowski et Adami Worowski
Cong. G. Herianum Smardzewski rne per Ipsum
Suorum protestantem Die Dominico proxime et
Immediate praesento ad Bonae Worowskiae
Rumoka per M. Josephum Lempicki Dapi
ferum Zacrosimum Incitatorem nulla habita
rne Infestationis Laesionis diffamationis
perpetuitionis Contemptuationis in prae
sentia dignorum Personarum Illorum Incitatorum
G. Worowski protestantem oppressionis Con
cussionis Concussionum Inflictionis
obsanguinolationis Colaphisationis
in Terram prostrationis digitorum dentibus
morsionis antenori vero tempore primitus
protestantem G. Worowski in Comitiolis in Wyszo
grod agitatis sub tempus Electionis M.
Radlubowski Subjudicis Terrae Wyszogrodi
ex quadam odio ad se formato Laesionis
diffamationis Colaphisationis in obsan
guinolationis in duellum Lege publica ve
titum provocationis verbis asperis tracta
tionis ~~per~~ jam vero G. Stanislai Worowski
protestantem Parentes hic in Błonsko tempore
Nundinarum pro Festo S. Bartholomaei Apo
stoli agitatarum ex suo malevolo animo
in foro Publico Infestationis Colaphisa
tionis pro Crinibus arreptionis plicarum
evulsionis protestantem filii circa Imperium
Parentis sui se se opponere similiter Cola
phisationis et tam protestantem filii quam
absentem Parentis dyhorationis Calumni
ationis dispotice tractationis Insuper
protestantem G. Worowski Varsaviam discedentis
Laesionis diffamationis Comminationis
et quod G. Worowski suo et G. Stanislai
Worowski Parentis sui nre

Appellationis

propalationis Exinde Conq leges Rnī pro
cessionis et Securitatis publicae violationis
pœnarū respectu praemissorū Succubitio
nis ac aliarū violentiarū Inquisitionalibus
pro bonis peractionis facta quae dabitur in
forma Latior. Inverificationem praemis
sae oppressionis Idem Wierzlicky prote
stans praesentavit Judicio praedicta Concussio
nis suas quas Judex apud Ipsum Scilicet
in Cornu Capitis Sinistrae derasionem Cutis
longam ad Cruorem Item in genna faciei
Partis Sinistrae perraptum Cutis magnum
longum ad Cruorem unque ~~[illegible]~~ profunde
illatum Item in facie infra aurem Sinistram
derasionem Cutis longam Similiter ad Cru
orem Item in maxilla Sinistra derasionem
Cutis Similem Item in Colo prope aurem Si
nistram derasionem Cutis levem rubicundam
Item in facie penes gennam ~~[illegible]~~ de
rasum Cutis rubicundum Item ex opposito oculi
Sinistri vilicem modicam parumper rubicundam
Item ~~[illegible]~~ in Superciliis Sinistro Concussum
notabile flavedinosum Item in palpebra Infe
riori oculi Sinistri Concussum Similiter nota
bile flavedinosum in parte rubicundum Item
in facie Sub Eadem oculo Sinistro Concussum magnum
longum rubicundum cum Intumefactione Sub Eadem
oculo faciem et gennam occupante Item in facie penes
mixtacem derasiones Cutis tres leves rubicundas
Item in naso penes nares Concussionem notabilem
rubicundam cum Intumefactione modica Item in na
so perraptum Cutis parvum ad Cruorem Item Sub
oculo dextro Concussum notabile rubicundum
in parte ~~[illegible]~~ flavedinosum cum Intumefactio
ne Item in genna faciei Partis dextrae derasio
nem Cutis levissimam Item in maxilla dextra dera
sum Cutis notabile ad Cruorem Item in Cornu frontis

Partes dextrae Concussum magnum latum flave
dinosum Item in digitto pollice manus dextrae
penes unguem perraptum Cutis cum intumefactione
levi Item in digitto annulari et auriculari manus
ejusdem excussa Cutis bina notabilia ad Cruorem vidit
et debite Conspexit pro quibus Concussionibus et alijs
violentijs Illi Mates S. Florianus Smardzewski
~~[illegible]~~ Idem obducens Inculpavit Inculpatus
praesens

Paweł Iwanowski st.
Adam Wierzbicki st.

Suscepta Maatio ex Ill. Comparitione S.

Generosus Casimirus Zbyszewski Existens per SS.
Rochum et et Josephum Zbyszewskie ad Jaco
bi filios suj Comparentes filiastros respectu So
lutionis quotae Triginta duorum Tynfs in obliga
tionem agrorum in Bonis Zbyszino Otrokowo expo
sitae ad od S. Felicianum Błomierski Maarum
et Ipsorum avum et Dwarum Cessionario deventae resti
tutionem rerum Mobilium ac Exdivisione Sortis
Eodem Bonorum Zbyszyno Otrokowe et Błomino
Ecclesiae post od S. Matthaeum Zbyszewski Sterriliter
decessum Maarum fratrem Ipsorum Patruum
derelictae nec non bonificatione proventus
Ex eadem Sorte ~~[illegible]~~ ac si per Maarum par
ticipatis ad officium Castrensem Plocensem Cu
citatus ad Statum Eorum Eodem SS. Zbyszewskie
Maarum Filiastros Manifestatus est Idque
ex Eo Quia Ipsi Scientes per optime quod
od S. Jacobus Zbyszewski Ipsorum Parens post
fata od SS. Alberti Zbyszewski et Marian
nae Błomierska Conjugum Ipsorum avorum Ma
nifestarum Parentum res Mobiles variae
forma et specie Existentes ac totam Sup
pellectilem domesticam se Manifestarum
erga od Ipsorum Parentum ac alios fratres
respicientes apprehenderit aedificia omnia
Parentalia occupaverit nihil quidquam

Maarum

Maan tam ex rebus Mobilibus Regestro Con
scripta specificandi quam aedificii tribue
rit res Mobiles pro sexu suo totaliter
Converterit aedificia Parentalia et Incuna
bili Comburere Causaverit Suus autem Ma
nifestans Stante vita ad S. Mathaei Zlysienski
Sterilitter decessi non modo dotes Sorores re
spicientes Eundem ad fratrem Intercedendo paci
ficaverit verum et Summas notabiles adscri
pta manualia et Compactum verbale Eidem
ad S. Mathaeo Zlysienski Sterilitter decesso mu
tuo Concrediderit Insuper Expensas non
modicas in funebralia ad praenominati S.
Mathaei Zlysienski ac in Suffragium animae
Erogaverit attamen Ipsi se Maanem pro
Solutione quotae Triginta duorum Tynfo per Cessi
onem Juris ad ad S. Felicianum Blomienski
Maan cum Ipsorum procuratorum deventae ad se ma
nifestans Cum Ipsis aequaliter spectans a resti
tutione rerum Mobilium ac Exclusionem Sortis post ad
S. Mathaeum Zlysienski Sterilem derelictae Summis
Maanem oberratae ad officium Castri Olocensis Con
veniunt Indebite ad se Maanem praetensiones formare
praesumunt res Mobiles post ad Sui Maanem Paren
tes Ipsorum aves derelictas Sempiternis portionem
Eadem Maanem erga Ipsos per Caput Ipsorum Parentis
respiciens restituere ac portionem Sorsivam ~~[illegible]~~ aedificium per ad Pa
rentem Ipsorum totaliter occupatorum bonificare
renuunt Summas ad S. Mathaeo Zlysienski Ste
rilitter decesso Maan fratri Ipsorum Patruo mutuo
datas ac Intercedendo Eundem per Maanem pacifi
catas plusquam Sexcentorum florenorum Polon. effici
enter nec non Expensas in funebralia et in
Suffragium animae ejusdem ad fratris Sterilis
Erogatas persolvere et bonificare recusant
Insuper Sorsivas Expensas in Vindicationem Substan
tiae Ipsorum Parentis ~~[illegible]~~ per Maanem Expositas
recompensare nolunt Quare Maanus de Vindica
tione praemissorum omnium Iterum Iterumque Maanem Sui
se Maanem in simul Cum Ipsis Jure Successivo devolutae

Kazimierz Zlysienski rt

Suscepta Maatio et Ptis Comparitione G. An-
gelae Niesutowska G. Pauli Zlysienski di-
cti Prawda ad praesens in lecto aegritudinis
decumbentis acta praesentiae adire non valens
Consortis in assia G. Casimiri Zlysien-
ski suo et Gurae G. Zlysienski Mariti
sui nomine Coz M. Antonium Luberadzki
Judicum Castri Cuchanovae ac G. Joannem
Kasielskim Honestum Paulum ferrifa-
brum in ante in Bonis Zlysino ad prae-
sens in Bonis Blominko Commansorem
rnē per Ipsū et quae M. Luberadzki et
G. Kasielski suprafati Honesti Pauli fer-
rifabri modis suis fomentationis et a
Commansione ex Bonis Zlysino ad Bo-
na Blominko ad se avocationis et Eva-
here Curationis Hjam vero per Honestum
ferrifabrum per semi duos annos in
aedificio Maarum Mariti in Bonis Zly-
sino Commanendo ac officinam ferrifa-
brinam Illae tenendo in victualibus q
Maarum et absenti Mariti tractu Comman-
sionis suae Existendo Contributionis
fumalis in toto non persolutionis Coreti
unius frumentorum a se Maarum et absenti
in vim praestandae obedientiae accepti
non bonificationis nihilquidpiam pro Com-
mansione in aedificio Maarum et absenti Ma-
riti ac tentione officinae ferrifabrinae tum
pro victualibus atq pro Expensis in Con-
ductionem seu Convectionem ex Varsavia
Cudinis recompensae Scili Maarum et absenti
Marito praestitionis quinimo in sua se
Maarum et absenti Marito a Commansione et
Hdeim per solum M. Luberadzki advenendo ad B. Zlysino
suae Maarum Sesionis diffamationis
Bonis

ex Bonis Zlysino ad Bona Blominko M
Luberadzky non benificatis Omnibus praetensio
nibus ac se alienationis Insuper praetensionis
ex re detentorum pignore suarum praetensionum
ad Ipsum habitarum ~~[illegible]~~ rerum ferrifabri
narum vulgo Srubstalka atque arcula vacua for
mare praesumptionis Exinde per omnes Maiores
et abrae Mariti Injuriationis ac aliarum Injuriarum
per actione de vindictione quorum omnium fa
cta quae dalis informa Latior.

Angela z Wasilowskich Zlysien
ska et
Kazimierz Zlysiensky Assistent et

Suscepta Protestatio ex Pli Comparitione Glimo
ny Karwowski suo et Gg Francisci Wołowska
Contis sui et Matris et Joannis Karwowski filij
tum Honesti Ignatij dicti Przeradzky Sutoris
Commansoris suorum nnē Conc Et Jacobum Kar
wowski fratrem suum germanum et Evam La
zewska Conjuges nnē per Ipsos non Cessando ab
antenonibus violentijs Damnis et Injurijs qui
nimo Casu quotidie adaugendo et accumulan
do dum et quando post Decretum Condescenso
riale in fundo Bonorum Karwowo Osumowi
ce per officium Castrensem Plocensem inter se protestan
et abrae Contra abuna et Ipsos parte ab altera
respectu violentiarum ac ademptionis fundorum di
minjurationis arearum ac aliarum Circumstantiarum
Latum Iterum exquirendo amara Juris liti
gia rixarum secum protestanae et abrae Continuo
Excitationis agrorum suorum praeposterius Consul
to arando tam in hortis quam etiam Campis
agrorum et arearum protestanae haeredis Consemina
tionis Conculcationis et Curationis praesumptio
nis Sordes protestanae agrorum multis in locis
ademptionis Sepimentorum Circa hortos protestanae

extruere

extruere et locare denegationis Sepimentorum
Subsecare et Evertere Conationis Circa praemissa
protestam absque filij se se opponere Infestationis
Concutere attentationis ad aedificia per pro
testam in ante Extructa et per Decretum
Condle Suprascriptum Sibi protestanti ap
plica se se Immistionis et ultronee Ingere
Conationis Decreto Ejusdem Condli Contraventio
nis Insuper domus protestanti Invasionis
protestanti absque Contra Iaesionis diffamatio
nis Contemptuationis Honesti Praeradzki
Sutoris non modo in via Publica Concussio
nis Converberationis verum Suaggrediendo
domum protestans in qua Idem Sutor Comma
net ejusdem Honesti Praeradzki Iterum
oppressionis e domo protestanti ejusdem Su
toris velle Expulsionis Circa praemissam
ejusdem Commansionis oppressionem protestans
se se opponere ejusdem protestam disgustibus
Latationis verbis Corrosivis affectionis dis
honorationis Concutere minationis Circa hor
tes suos Sepimentorum extruere neglectionis
damnorum per id Mationis aliarum Injuriarum per
actionis et Violentiarum Inquisitionibus probandae
perpetrationis facta quae dolet informa
Latur.

Simon Korwowski etc.

M. Joannes Rosciszewski Camerarius Terrae Plo
censis quam primum de Condemnatione in Judi
cijs officij Castrensis Cuchanovien respectu Solutionis Cujusdem
quotae duorum aureorum Hungaricalium ac si per Maiorem
a D. Lebkowski quod nunquam probatur mutuo acce
pta ex parte ejusdem D. Lebkowski Super se Ma
nifestare illegaliter obtenta notitiam Sum pre
rit Mihi et adstabit Conq. Eundem D. Cujusvis nomi
Lebkowski Manifestatus est idque ex Eo Quia

Dem

Idem S. Lebkowski edita ad Bona Zawady in
Terra Ciechanoviensi Consistentia respectu memo
ratae quotae duorum aureorum Hungaricalium nequa
quam per Maanum ab Ipso Concreditae absente
protunc domi suae Maante quin potius tunc tem
poris Causas in Judicijs Terribus Plocensis cogi
tatis attentante Sibi Maanti Citatione ad no
titiam Maanum non deventa Condemnationem
illegalem in Eiusdem Judicijs officij Castrensis Ciecha
noviensis in Causa pure vexatoria et ex quadam ex
Cogitata ex re cujusdam oneris delicti seu quotae
duorum aureorum Hungaricalium nunquam ab Ipso
Concreditae ad se Maanum praetensione super
se Maanum obtinere praesumpsit processu
Injusto aggravatum honorem Maanum detra
here Eadem Condemnatione alijs in Causis
in Eiusdem Judicijs Castrensis Ciechanoviensis in actora
tu sui Maanum ventilatis ~~et [illegible]~~
nocere Sibi maanum praemeditatum Exinde Eius
Legis Rnum processit Quare maans Cernens
se processu Injusto gravatum de nullitate ejusdem
ejusdem Excogitatae praetensionis ac Condemna
tionis super se Maanum illegaliter obtentae
ac de Irroganda super Ipso poenis Iterum Ite
rumque Maanti offerendo se pro Cassatione memo
ratae Condemnationis illegalis Jure actum fore

Prościszewski

Suscepta Maanti ex Rlo Comparitione S. Cari
mini Chyczewski nne et ex Speciali Comisso Gg
Thomae Zgliczewski et Mariannae de Strzego
tkie Sortium Bonorum Mysłkowo Szczerly et
Bzury Sibi haeredissae alias invicem Conjugum
Zietrici et Matris Cum S. Josephum Strzegowski

ratione per Eps post Decretum Condle in fun
do Bonor Mysłkowo Inter Suj Maarz Vietri
cum et Matrem aliena et Eundem G Strzegowski
ac alios parte ab altera in ordine Substan
tiae Strzegowianae emanatum Sortium in Bo
nis Mysłkowo Szczerby et Bzury per Locum
Decretum Condle Maarz Matri erga Ipsum
vigore documentor aequaliter applicatar
nonnisi tantum in Bonis Mysłkowo Szczer
by Maarz Vietrico et Matri occupare per
missionis Jam vero in Bonis Mysłkowo
Bzury Supraserō Decrō Condlī Maarz
Matri adjudicatō totaliter in possessionem
suam ~~[illegible]~~ apprehensionis usus fructum
et proventus ex Eiusdem Sortibus participatio
nis ad possessionem Ejusdem Sortis in Bzury
Maarz Vietricum et Matrem nolle admis
sionis Exinde Decrō Condlī Contraventio
nis Maarz Vietrici et Matris Injuriationis
de Vindicatione ejusdem Sortis in Bzury
Maarz Matre Concernentis ac bonifi
cationis proventuum facta quae dalitur in
forma Latior. Kazimierz Chyczewski etc

Ex para Capa

GG Theodorus et Laurentius Brudzienscy fratres
inter se germani Supi et aliorum nomine in et adver
sus G Melchiorem Miecienski Burgrabium Castri
Plocz ac Successores odG Alberti Chyczewski
Maatis sunt ex eo Quia quamvis odG Alber
tus Chyczewski cum filio suo Perillustri Rndssi
mo Martino Chyczewski officiali Cathedrali
Cujaviensi ab odGG Agnete G Alexandri Cy
wienski Ursula G Zielechowski Consortibus
Sororibus Inter se germanis Brudzienskie He
rilitter vita functis Suorum Maarz amittis Dona
tiones cum alienatione suorum Manifestarum
naturalium Successorum ex nullo dato et accepto

lucrato

lucrati sunt Substantiam Mobilem post fata
harumce Manifestanti amittere totaliter occu
parunt attamen nunc G. Mieczenski an et
quaeque Jure Cesso an ex Successivo Circa hosce
Donationes Illegales se se Listendo Suis Ma
nifestanti pro dimissione Sortium Earum ob Ma
nifestanti amittarum non totaliter in possessi
one Maiorum Exvitam Termino suo pro Judicijs
praesentibus Instituto Infidelite vexatoriaque aggravat
in Lites Expensis frustranee Inducere Conatur Qua
ex re Manifestantes Sentientes se per processum
G. Mieczenski Institutum Injuriatos adhaerendo
Manifestationi anno 1754 Coram actis Poenae
factae de nullitate Earum Donationum ac Cas
satione Earum ex rationibus Supra annotatis aliisque
tractu Causae Explanandae Irrogandisque poenis
pro Infidelita vexa ac Insurgenda extraditione
Substantiae Mobilis Item Illeruque Maiorum
Theodor Brudzienski rc
Maurenec Brudzienski et

Suscepta Maiorum ex Obl. Comparitione G. Josephi
Dzierzanowski Cum G. Chrisostomum Krasnieski
rnc per Ipsum Ephiphij noviter Comparati plusquam
Triginta florenorum Pol. valentis ex equa Maiorum Cor
ca adventum Sui ad Bona Rakowo domum Su
am proprium ex alia Villa in Lutophorio Sui proprio
Praenificio ab annis tribus alligata Per quem
dam malevolum hominem modo Illicito Interce
pti ad Ipsum nescit qualimodo devenit et repe
rtibilis nolle extraditionis nec Ejusdem Ephiphij
per Continuum Usum detenerati velle bonifica
tionis Insuper quotae Triginta florenorum Polonicae
ex agris Maiorum haereditarijs per Ipsum de
Consensu Maiorum Juxta Compactum verbale

cum Ipsa Condictatum proveniens Solutionis
recusationis ad Extremum metam agris Ma
nifestam et Ipsius hæredis distinguentium
disarationis agrorum multis in locis Maiorem
hæredis adeptionis et Eorum Indebite posses
sionis usus fructus ex Ipsa Injuste percepti
onis penultimum Sulcorum duorum in horto pro
testam hæreditario appropriationis et Inse
ptionis præsumptionis ac aliarum Injuriarum
facta quæ dalitur in forma Latior

Josef Dzierzanowski etc

Suscepta Protestatio ex Pte Comparitione
G Josephi Dzierzanowski Cæ G Gabrielem Ra
kowski rnc per Ipsos damnorum plurimorum in
frumentis et pratis Inventarijs suis die
ac nocte sine Custode vagantibus quotquot
annis Illationis Sæpimentorum Circa hor
tos locatorum per boves de nocte vagantes Eva
stare et destruere jam vero per Ipsius Suos
Similiter vagantes damnum in oleribus
Inferre Causationis Sæpimentorum Circa hortos
suos tempestive extruere neglectionis mo
do primum post Illata in frumentis et oleri
bus damna tempore messis Sæpimentorum Lo
cationis Circa præmissas Injurias prote
stare se se opponere ejusdem protestam Læsio
nis diffamationis varijs in locis etiam
Publicis honoris protestam detractionis
dishonorationis Calumniationis Exinde
Cum Legis Rnæ processionis ac aliarum damnorum
Injuriarum et violentiarum facta quæ dalitur in
forma Latior.

Josef Dzierzanowski etc

Suscepta Protestatio ex Pte Comparitione GG Si
monis Brzeski et Josephi Starczewski ad Thomæ
filij Tertium Bonorum Starczewo magna Hæredum
et possessorum et quæ G Brzeski Suo et G Mariannæ

minorennis

minorennis Brzeska filiae suae nne Conq. GG
Joannem Franciscum Valentinum et Pe
trum Starczewskie Jacobum Joannem Stre
szewskie Valentinum Parentem Mathiam
filium Sieklucki Casimirum Cywienski
Gregorium Gadomski Albertum Stepowron
ski Sortium Suar. in Eccl. Bonis Starcze
wo magna Sit. Similiter Haeredes et posses
sores Gasparum Dobrski Joannem Zabowski
quidem nnis sive alterius Sosienski Franciscum Klenie
wski Thomam Starczewski Ignatium Ga
domski Cujusvis nnis Worowski Joannem
Gadomski Josephum Itidem Gadomski Petrum
Zabłonski Sortium Bonor. Starczewo Chą
montski itidem Haeredes et Possessores tum
LL. Antonium Jurczak Josephum Nowacki
Franciscum Bartczak de Bonis Star
czewo magna GG Gadomskich Subditos
nnis per Ips. et quidem G. Casimirum Cywien
ski protestans G. Brzeski absens filiae in
pascuis Circa boves Exciter. sine minima
occasione nec quodam damno per Boves
protestans minimo illato in Eccl. pascuis
non Considerata minorennitate quidem
G. Brzeska Infestationis Concutere atten
tationis aufugientis Insecutionis Pro
testans Parentis Circa Injuriam filiae suae
se se opponens quidem Protestans laesionis
diffamationis lapidibus Concussionis
per omnes vero Inculpates Haeredes et
Possessores Bonor. Starczewo magna
et Chąmontski ac Eor. Subditos damnor.

plurimor

in frumentis et pratis Inventarijs Suis
quot quot annis Illationis Sepimentorum
Circa agros suos non locationis per ~~ac~~
~~mero~~ protestatur Sepimentorum Circa Suos
agros extructorum Collectionis et Contri-
stionis ac aliarum Injuriarum et violentiarum
Inquisitionibus deducendis per actionis
facta quae dolet in forma Latur per
Inculpatos

Szyman Brzeski et
Jozef Starczewski mp

G Josephus Starczewski ob Thomae filius Sor-
tium Bonorum Starczewo magna haeres quam
primum ex Palatinatu Cracoviensi ad Bo-
na Sua Starczewo magna ~~ad~~ huc in
Palatinatu Plocensi Consistentia Seu potius
Sortes Suas Illae Sibi advenerit de De-
cretoque in Judicio officij ~~per~~ Castrensi Plocensi
Feria Secunda post Festum Omnium
Sanctorum anno 1786 ad actoratum
G Josephi Starczewski in Contumaciam
Suj Comparentis emanato Summas
primam Viginti unius aureorum Hun-
garicalium nunquam per Suam Com-
parentem ab Eodem G Josepho Starczewski
Inculpato Contractam alteram provisio-
nalem quinque aureorum Illae aureorum
Hungaricalium ac si a Summa Centum
aureorum Hungaricalium nequaquam Ma-
nifestam per Ipsum mutuo data nec
~~[illegible]~~ Eidem G Starczewski ali-
quando debita ac si provenientem
ac Mercas in Sublationem processus
Cujusque pro re praenominati G Starcze-
wski adjudicanti notitiam Sumpsi-
nt

Sumpserit Illudq. ad manus habere
valuerit Illicet et adstatim Cong. Lunae
G. Josephum Starczewski Manifestatus est
eodq. ex eo Quia Idem G. Starczewski Inculpatus
Sciens per optime quod Cum in anno
1784 ad Pltum Cracoviensem ~~[illegible]~~
~~[illegible]~~ propter acquirendum
in Summa Sua in Specie Centum au
reorum hungaricalium habita fuerunt
advenerit Ibidq. Bona aliqua ~~[illegible]~~
~~[illegible]~~ modo Genutario possidere sibi
optaverit Sed quia nullibi possessio
nem propter se Ipsum acquirere non
potuerit evitando aliquem Casum In
felicem Curandoq. Securitatem Summae
Suae in domo Maanae Commorando
hanc Summam Centum aureorum Hun
garicalium Cum Sacco ad Conserva
tionem et depositum Sibi Maanti dederit
hoccq. anno brevi tempore ex praemissa
Summa In Coemptionem decimae
viginti Septem jam vero Equi trium
~~[illegible]~~ dein vestis expelle ~~[illegible]~~
ovina duorum aureorum Hungaricalium
expensaverit Insuper Illustri Rndo
Anotkowski Septem ~~[illegible]~~ G. vero
Martiano Starczewski Filiastro Suo
Septem decem aureorum Hungaricalium
Concrediderit reliquum autem Sum
mae Suae ultra in Coemptionem deci
mae equi et vestis expositis atq. Concre
ditam restantes a se Maanae in tuto et
toto ad se receperit Suus autem Ma
nifestans ex ejus Summa in deposito
ad depositum Maanae data

apud se Maanz ad breve tempus ma
nente nec obulum participaverit nul
lanq Summam ab Loco S. Starczewski Inculpato
Contraxerit attamen Ipse postquam
in anno 1785 ex Pltu Cracoviensi huc
ad Pltum Plocen reversus Extiterit
se Manifestanz ex Bonis Starczewo
magna longe a Pltu Cracoviensi ~~distan~~
~~tibus~~ uti Maans possidendo Bona Com
morabatz distantibus pro Solutione
Cujusdz Summae Viginti unius aureor
hungaricalium nequaquam per manife
stanz ab Ipso Concreditae ac quotae quin
que aureor hungaricalium ac si in vim pro
visionis a Summa Centum aureor Hun
garicalium nunquam fructificata nec
aliquando participata neq aliquomodo
ab Ipso mutuo accepta ad Judm officij
Castrz Plocenz Inscio Manifestanz
Concitavit in Loco Judicio officij Ca
strz Plocen obtentis Super se Maanz
de processu Instituto penitus Ignaro
~~tribus~~ trinis Condemnationibus De
cretum Injunctae Solutionis Summa
rum Unius, Viginti ~~[illegible]~~ aureor Hungaricalium
quinque ~~[illegible]~~ aureor Hungaricalium ac si
in vim Cujusdz provisionis a Summa
Centum aureor Hungaricalium nunqm
ab Ipso Concredita provenientis utra
rumq Summam per Maanz Ipsi non
debitam ac Mercam in Sublationem
processus de Cujus Maans Ignarus fuit
in Contumaciam Maanz ~~[illegible]~~ in
aggravationem Substantiae Maanz Ex

postant

Exportant Condemnationem in Tmo
ejusdem Decreti Contumacialis praefixo Super se
Maanum Illegaliter obtinere praesum
psit Summumque praejudicium et Iniuriam
Maanum Intulit Quare Maanus Cernens se
per praemissa omnia Iniuriatum de In
subsistentia ac Relevatione ejusdem Decre
ti Summentionati in aggravationem Substantiae Maanum
et in Contumaciam Maanum nullo in ne
gotio Exportati Summum praejudicium
et Iniuriam Maanum Inferenti nullitateque
processus robore ejusdem Decreti Contu
macialis Illegaliter Super Maanum obten
ti ac de Irrogandis Super Ipso respectu
praemissorum poenis Ittorum Iterumque Manifes
tatum offerendo se pro Relevatione
mentionati Decreti Contumacialis ac
Cassatione processus Illegalis Iure
actum ~~nulla~~ fore Salva ejusdem Mani
festationis melioratione auctione ~~in~~
~~nulla~~ plena in robore reservata et pro
custoditu facultate. Jozef Starczewski m.p.

Videatur hic loco Relatio extraditae Cita
tionis pro Judicijs Crac. Ploc. Serm. ex Parte
Gen. Rosaliae Zbysienska ad G. Thomae Korzybski
Relictae Contis Viduae Matris Francisci et Ludo
fili et filiae Korzybskich Cum G. Gabrielem Ko
rzybski per MRPP Joannem Kawczynski de
Kliczewo auctoritate et Jurato recognitum jut extat
in productis

Videatur hic loco Relatio extraditae Citationis pro Ju
dicijs Castr. Ploc. Serm. Ex Parte Gen. Rochi
et Josephi Zbysienskich Cum G. Casimirum Zby
sienski per MRPP Joannem Kawczynski de Kliczewo
auctoritate et Jurato recognitum jut extat in productis

Actum in Płocko in Positio
ne actorum Terrestrium Feria
Secunda post Festum Nativitatis
Gloriosissimae Virginis Mariae
Proxima Scilicet die decima
Quinta mensis Septembris
Anno Domini 1788 Coram
M Francisco a Ciołkowo Ciołko
wski Notario Terr Płocen in prae
sentia GG Petri Cyrzenski Fran
cisci Modzelewski Petri Sokol
nicki ac aliorum plurimorum Nobilium
nec non Mlis Rni Gnalis Providi
Michaelis Kamienski de Pło
cko authi et Jurati actum praesens
Positionis acclamant

Coram G Petro Cyrzenski per M
Franciscum Ciołkowski Notarium
Terrem Płocen ad hunc actum Sub
stituto Subdelegato actuq praesens
Idem M Franciscus Ciołkowski
Notarius Terri Płocen pllbr Com
parens Sanus Rut Quia Ipse
GG Ignatium Eusebium bini nominis
Pilichowski Ignatium Lasocki
Thomam Zalewski Casimirum Za
wadzki Romualdum Ostaszewski
Clementem Stobiecki Mathaeum
Zdzierski ~~[illegible]~~ Antonium Falcki

Mar

Mathiam Zotarski Gabrielem
Sulkiewicz et Adamum Skwarski
in suos viros ac Ittmos Plentes
eligit Constituit ac Solenniter or
dinat dans et Concedens Eisdem Pleni
potentibus suis plenarium facultatem
Causas suas Judicianas ipsis
omnes et singulas in Judicio qui
vis vel officio Rnae Majoris mino
rive Subsellij Cum quibuscunque
Personis occasione quarumvis
Intervenientium tam ex actoratu
quam Reatu vertens et agitans tu
endi defendendi promovendi pro
cessus Instituendi Institutos ad fi
nalem Juris gradum deducendi
Decreta suscipiendi a Contrarijs
appellandi poenas Judicianas le
vandi de levatis quietandi Execu
tiones urgendi Intromissiones
in Bona offerendi Caeteraque munia
veros et Ittmos Concernentes debito
Legis tractu et ordine peragendi
promittens et Inscribens se quid
quid per Eisdem Plentes gestum facto
Constitutum ve fuerit pro Ratho
grato ac Valido Suscepturum
Quam quidem Plenipotentiam
~~[illegible]~~ Sed Recognoscens ad Tri
ennium Integrum duraturam ro
burque suum ac valorem habitu
ram vult ac praesentem dellarat per
sua Rnae praemissa firmam

Ego Paulus Zołtowski Vice Notarius
Terris Plocen. Sanus Rnt Gnatem
Plenipotentiam in Personam Ejus
Pauli Sułkowski Josephi Peptoski
Josephi et Alberti Mlickich Le
onij Smolenski Valentini Strze
uski Mathiae Starczewski Mel
chioris Mieczynski Josephi Ła
sowski Thomae Trzcinski Caroli
Turowski Josephi Sikorski Antonij
Bonkowski Ignatij Lebkowski Fran
cisci Wasniewski ad Causas suas
gtlr omnes et singulas in Judicio
quovis vel officio Rnm majoris
Minorisve Subsellij cum quibus
Personis et occasione quaevis
Intervenientium tam exacto
ratu quam reatu vertentes et agi
tandas Ejus ad Triennium Integrum
Pro Sua Rnm praesentia firmam

Paulus Zołtowski VPP

Actum in Rauqz in Positio
ne actorum Terrestrium Plocen.
Feria Secunda Ipso Die Festi
Sancti Michaelis Archange
li scilicet die vigesima Nona
mensis Septembris Anno Do
mini Millesimo Septingentesimo
Octuagesimo Octavo

Suscepta Manifestatio ex Pli
Comparitione G. Pauli Zołtowski Vi
ce Notarij Terrae Plocensis Servitoris Bo
nor. Bojanowo Gozdzie Haeredis
Conq. GG. Stanislaum Siemiątko
wski et Joannem Bojanowski irae
per Ipsos et quod G. Siemiątkowski
fundor. Gozdzie in Bonis Bojano
Gozdzie Sibi in Summa Quingen
tor. Tynff. GG. Pakowskiem Conju
gibus actis authenticis obligator.
adseq. manifestare per Cessionem
Juris ab Ejusd. GG. Pakowskie Conju
gibus acquisitis deventor. nulla
facta in ordine Exolutionis
Summae per Manifestanc. acquisi
tae rehabilitionis fundor. ad se Ma
nifestanc. avisatione nec in Tem
pore Scilicet in Vigilia Festi Na
tivitatis Sancti Joannis Bapti
stae in Castro Plocensi Summae
ejusd. ut de lege Interesset Cur
ca manifestationem facta prae
sentatione et ejusd. obligatione
in possessionem Suam apprehen
sionis et Eorundem G. Bojanowski ma
nualiter modo obligatorio dimissionis
per G. autem Bojanowski Scientiae
de Cessione Summae Quingentor.
Tynff. in supra scriptis fundis modo
obligatorio Inscriptae per GG. Pa
kowskie in rem Maior recognita
Contractus ~~quoad~~ Cuiusdam in ordine
praefator. fundor. Juri obligato

Maiorum Subjectorum cum S. Sigmigt
kowski Confectionis et horum ac
fundorum taliter in possessionem
suam apprehensionis per utrasque
Maiorum possessione usu fructu pri
vationis de vindicatione itaque
praemissorum fundorum Juri obligatio
no Maiorum Subjectorum resolutio
nis ejusdem Contractus inter Ipsos
Inita Circa Compensationem ejusdem
Subsequendam ac de Irrogandis super
Ipsis poenis quae facta dabitur in
ma Latur

Paulus Lobtowski
Vicarius

Actum in Raciąż in Positione
actorum Terrestrium Plocen
sium Feria Tertia Pistrichae
Festi Sancti Michaelis Archan
geli Scilicet die Trigesima
mensis Septembris Anno Do
mini 1788

Videatur hoc loco Relatio extraditae
Citationis pro Judicijs praesens hic in
Raciąż Celebrandis ex Parte S. Marian
nae de Orzeszkowskie et S. Laurentij
Smoszewski Relictae Consortis Vidua
ly SS. Adamum et Casimirum Ma
et Simonem Orzeszkowski per MRDP
Joannem Reda de Chomsky authorem
et Jurat recognit. pro extat ex productis

Similis Relatio editae Citationis

Judex

praes. ex Parte G. Stanislai Orzeszko
wski Cz. GG. Adamus et Casimirus Ma
lewski et Smoszewska p. Eunae ut Su
pra Mlero recognit. put extat in productis

Videantur Relationes binae edictae Citationum
p. Judicijs praesentes in Raciąz Celebrandis
ex Parte JM. Ludovici Mariani Zielin
ski Castellani Rypinskiej Cz. M. Jaco
bus Kruszewski Notarius Castr. Sren.
p. M. R. E. P. Paulum Lyda de Sigmiet
kowo authum et Jurat. recognit.
put extat in productis

Actum in Raciąz in Positione
actorum Terrestrium Plocens.
Feria Quarta post Festum San
cti Michaelis Archangeli Pro
xima Scilicet Die prima ~~octo~~ men
sis octobris Anno Dni 1788

Videatur hoc loco Relatio extradictae
Citationis p. Judicijs ~~praes.~~ Castren.
Ploc. Serne. ex Parte G. Martini
Kronski Cz. G. Antonius Enczycki
p. M. R. E. P. Albertum Chudzinski de
Kronisko authum et Jurat. recognit.
put extat in productis

Actum in Raciąz in Positione
actorum Terrestrium Plocensium
Feria Quinta post Fm. Sancti Micha
elis Archangeli proxima Scilicet die
Secunda mensis octobris A. D.
1788

Videatur hic loco Relatio extraditae Citationis pro Judicijs Castrensibus Plocensibus Serenissimae ex Parte Generosi Adami Smolenskij Cum Generosi Stanislaus Krajewski per M. R. P. Andream Marcinialem de Ogonowo authentice et sperate recognitae prout extat in productis

Videatur hic loco Relatio extraditae Citationis pro Judicijs Praesentibus hic in Racionibus Celebrandis Serenissimae ex Parte Generosi Alberti Gesczycki Cum Generosi Franciscum Gesczycki per Eundem Mlem ut supra recognitae prout extat in productis

Videatur hic loco Relatio extraditae Citationis pro Judicijs Praesentibus hic in Racionibus Celebrandis Serenissimae ex Parte Generosi Magdalenae Dramienska et Pauli Zawistowski Conjugum Cum Cum Successores Generosi M. Andreae Dobrski Notarij Cum Cum per M. R. P. Thomam Sadowski de Malowo authentice et sperate recognitae prout extat in Productis

Actum in Racionibus in Positione actorum Terrestrium Plocensium Feria Sexta post Festum Sancti Michaelis Archangeli proxima Scilicet die Tertia mensis octobris Anno Domini 1788

Videatur hic loco Relatio extraditae Citationis pro Judicijs Praesentibus hic in Racionibus Celebrandis Serenissimae ex Parte Generosi Stanislai Zurowski Vicegerentis Castrensis Plocensis Cum M. Francisco Dobrski

Dobrsky Pincernae Rosanae per NRS
P. Michaelem Czarlea de Korzy au
thentice et Jurat recognit. prout extat
in Praedictis

Similis Relatio ad Citationis
pro Judicijs praedictis huc in Kaczyce Ce
lebrandae Servae et Parte P. Stiacinthi
Praedpetrsky Camerarijs Stem Ptis Cz. JMo
chaelem Kapacky per Mtem ut supra
recognit. prout extat in praedictis

Suscepta Protestatio ex Pti Com
peritione S. Ignatij Korzybsky Cum
SS. Joannem Gosciensky Sacerdotem
Lucam et Marcianum Karwowsky
rnē per Ipsum et quidem S. Gosciensky
sui protestans nulla de Causa
in Bonis Brzescie residentiaq
protestans Matri in ante Super
inquietationis Ubiq protestans
in residentia Matri laesionis
diffamationis pugna in facien
Concussionis Colaphisationis re
center autem formato quodam
ex Interesse L. Elisabethi de Bo
nis Brzescie Subditae per S. Constan
tiam de Matowieskie primo Ko
rzybska Secundo voto Zalewska
protestans Matrem post Elocatio
nem S. Theressiae Korzybska filiae
cum Eodem S. Gosciensky in Matri
monium ad obsequia Genero ~~[illegible]~~
filiae datae per Decretum Comis
sionis

a Consistorio Plocensi ex Instantia
Illmi Rndi Parochi Gurowski cum
G. Gosciensky per ~~[illegible]~~ Delegatos Com
missarios prolatum ad Bona Brze
scie relegari demandatae per Ipsum
in simul cum Consorte sua ad Bona
Brzescie transmissae in triduo
ad se avocatae contra se odio ste
rum sui protestans in Bonis Brzescie super
inequitationis superiori equitando
~~[illegible]~~ Militis Sili G. Karwowski et Ministe
riali Biegaleckij protestans laesio
nis diffamationis erepto de ma
nibus Mtis Biegaleckij flagro
protestans eodem flagro concutere
omnino attentationis postquam
suus Protestans Lord GG Gosciensky
et Karwowski post horthophorium
amoverit et Janua horthophorij ac
clusserit per G. Gosciensky Januam
extrudere attentationis sui pro
testans non modo pro tunc verbis
indecentibus tractationis verum
multis in locis honoris protestans
prostitutionis ac aliarum notan
tium per actionis facta quae da
bitur in forma Latior Ignacy Korzybskim

Suscepta Mandato ex Nostra Com
paritione G. Constantiae de Mato
wieskie primi et G. Adami Korzybskij
Secundi ex post voto et G. Stanisławij
Zabrocky

Zakrocky relictae Consortis vi-
duae Sortium Bonorum Brzesciae
haereditatis Cum GG Joannem
Gorczynski et Theresiam Korzybska
~~Gene~~ Conjuges Generum et fi-
liam suos Sortes Bonorum Brzesciae
suae Maiorum haereditatis Traditores
Possessores rnc per Ips Lucrato
Decreto Castrensi Plurimi Injunctae
Solutionis Summae Quingen-
tarum Tyrnensium Dotis Eandem
suis Maiorum filiam Concernen-
tem obtentam super se Maiorum
et ob Zakrocky Marito Maiorum
in Trno Satisfactorio per Decre-
tum praefixo Condemnationem
Conducto Burgrabio Castrensi
Plurimi Traditionis Sortes Bo-
norum ex Sortibus Manifestarum
haereditatis emicantes ultra propor-
tionem procurationis ex Eadem
Traditoria Sorte proventum ul-
tra pisionem a Summa dota-
li provenientem perceptionis
Insuper LL ~~Hilarii~~ Joannis Sub prae-
textu traditionis alternus ~~Ja~~ Hola-
rii ~~[illegible]~~ in oppido Plonsk Violan-
ter Interceptionis ejusdem L. Hi-
larii Causa fugae Extitutionis Qua-
re Manifestans de promptitu-
dine Exolutionis Summae Ipsi
delitae rehabilitationis Sortes
Ex traditae

traditae ac vindicatione proven
tur ultra proportionem provi
sionum a summa originali pro
venientium per Ipsum perceptorum sub
sequendaque statutione subdito
rum sub traditionem cadentium
quam ultra traditionem sibi
appropriatam aliarum injuriarum re
cuperatione Maiestatis quae facta
dabitur in forma Luteri

Konstancya z Małowieskich
Zabrzeska

Suscepta Manifestatio ex Illmo Comparitio
ne Famatorum Petri Chocilka et Marci
annae ~~Chocilka~~ Boguska Conjugum Civium
Racquensium 55 Joannem Malomaski
Albertum Smardzewski et Antonium
Dobrski Successorum ob M Andreae
Dobrski Notarii Castrensis Srenensis Tu
tores Thomam Bonifacium et Pe
trum Dobrskie minorennes eiusdem
ob M Dobrski Notarii filios ~~[illegible]~~ atque
Joannem Przedwojewski Sortium
Bn Kraszewa post fata eiusdem ~~[illegible]~~
olim M Dobrski Notarii derelictum
quasi modo Possessorem rem per Ipsum
summae actuaginta florenorum Polonicalium proli
quentibus per totiens dictum ob M An
dream Dobrski Notarium Castrensem
Srenensem variis temporibus perceptis
per Ipsum Maiestatis tributis provenientem post
fataque praememorati ob M Dobrski No
tarii scriptis et registris repositis adinventae

adinventa per ~~[illegible]~~ Ipsos GG Makomaskij
Smerdzewskij et Dolinskij Tutores agni
tae et Scripto seu annotatione sua
die vigesima sexta Maij anno pre
sentis in rem Manifestam dat. Sol
ci assecuratae nolle Solutionis
Exendi Injuriationis facta quae du
bitq in forma Latior Piotr Choinka
Marcyanna z Bogucki Choin
cyna

G Paulus Zoltowskij Vice Notarius Ter
restris Plocz ~~[illegible]~~
~~[illegible]~~ suo et G Pauli Krasien
skij in fundamento Specialis Plenipo
tentiae Coram actis Gnae in Sciepre
die decima Tertia mensis Maij anno
1746 ad Infrascripta pragendae in rem
sui Rnti recognitae nnae Sanctae Rnae
~~[illegible]~~ Gnalem Plenipotentiam
in Personas GG Ignatij Zebkowskij
Michaelis Kosienskij Antonij Bon
kowskij Francisci Wojniewskij Fran
cisci Kosielskij ad Causas Suas et alias
G Krasienski Judiciarias gl. Wormy
et singulas in Judicio quovis vel offi
cio Rnae majoris Minorisve Subsellij
Cum quibuscunque Personis et occa
sione quarum vis Intervenientis
tam ex actoratu quam Reatu verbo
et agitando Idq ad Trium Instigum
praeter Suam Rnae praemissa firmamen
P Zoltowskij VNP

Suscepta Maatio ex Ph. Comparitione
G. Pauli Zołtowski Vice Notarij Terrae
Plocensis Sortis Bonor. Bojanowo Gerdzie
Heredis Conq. G. Stanislaus Sigmunt
Kowski rne per Ipsum Sulci unicus ex area
dicta Smolenszczyzna Maanae Heredit.
Sepimento in Septionis et ad aream
Sui applicationis alterius Sulci ex
Sorte Niecczyzna emicarum in Exput
sono Existens pro suo velle Usurpatio
nis Personaeque Plebeae ejusdem Sulci ad
Consuminandae Concessionis Insuper
particulae fundi in loco dicto Czuny ad
Bona Bylnowo spectans transcendendo
Gravamen exterpationis praeemptio
nis ,, poenae Exerde Lucculi tionis
,, ac aliarum injuriarum facta praedictae
informa Latior

P. Zołtowski V.W.W.

Videatur hoc loco Relatio extraditae
Citationis pro Judicijs praesens hic in Ra
cuque Celebrandae Serviens ex Parte Illustrissimi
Stephani Gorski Praeposito Racuque
Cum Officiales Castrensis Plocensis ac Heredes et
Possessores Bonorum Kossobudy per M. R. P. Lu
cen Micieckij de Oppido Racuque auctoritate
et Jurati recognitum prout extat in productis

Videantur hoc loco Relationes quinque
editarum Citationum pro Judicijs praesens
hic in Racuque Celebrandae Serviens
una Cum M. Josephum Franciscum Jezierskij
Camerarium Terrae Dolnae altera Cum

Eius

G. Adamum Niedrowski Tertia Coz. GG.
Ludovicum Franciscum et Antonium
Dobrskie Mathaeum Kozłowski quarta
Coz. Ullen Rndum Josephum Czachoro
wski Camerarium Wierzbowiecz et G.
Franciscum Czachorowski quinta Coz. M.
Josephum Franciscum bini nnos Ko
zubrodzki Camerarium Terrae Dobr.
Ex parte GG. Mathiae Parentis et Fran
cisci filii Tłuchowskich per MRP.
Albertum Ignaczak de Kosso budy
authum et Juratum recognitum put
extant in praedictis

Videatur hoc loco Relatio extraditae Citatio
nis pro judicio praesentiae Kaucz
Celebrandae Servicae ex parte GG. Mari
anae de Bromierskie et G. Francisci
Zaborowski Relictae Contra Viduae Fili
ae Adami et Casimiri Bzskie de Coz.
MM. Josephum Kamienski Dapiferae
Nurcz et Catharinam de Mostowskie
Conjuges tum GG. Mathaeum Agnethi
de Chaboskie et G. Gabrielis Zgliczenski
Relictae Contra Viduam Matrem Thomam
Andream et Petrum filios Casimirum
et Joannem Rndum Stanislaum Paulum
Bartholomaeum Zgliczenskie ac alios
Haeredes Bd. Zgliczyno Wituwa per
MRP. Josephum Grabieniak de Elinki
authum et Juratum recognitum put extat in
praedictis

Videat hoc loco Relatio extradita
Citationis pro Judicijs praeterea hic in Ra
cogn. Celebrandae Servien. ex Parte GG
Fabiani et Catharinae G. Balenski Contra
Byskich Cum G. Nicolaus Brzozowski
per MRGP Josephum Grabiennak de Elinky
authum et Jurat recognit. jut extat in Jud
ctis

Videat hoc loco Relatio editae Citationis
pro Judicijs praeterea hic in Racogn. Celebrandae
Servien. ex Parte G. Adami Gutkowski
Cum GG Andreae Kierski et Mariannae
Sutkowska Conjugis ac Successores
G. Ignatij Czachorowski per MRGP Ada
mum Zdziech de Cyndaty authum et Ju
rat recognit. jut extat in Judictis

Suscepta Manifestatio ex Pti Compa
ritione GG Adami Krasnicowski et Cari
mini Machcienski et quae G. Machcien
ski Suo et G. Pauli Machcienski
fratris sui germani nec Cum G.
Joannem Kozicki Susceptantem
actor Terrium Plocen. rne per Ipsum Sor
tium Bonae Kulbowo et Kotlewo
dictam Kotlewizna se Manifestam
aequaliter Cum Ipso spectanti ultra
proportionem in possessione sua ten
tionis usus fructus et proventus
indebite perceptionis et fructificationis
ad Exdivisionem harum ac Sortium
accedere Sevin Manne recusatio
nis de Injungendo in ordine Exdivisio
nis

mis Substantiae Kotlewanae tam
Lucrinaturae quam Successive Con
cernens ac Bonificationis Subsequen
tia praetensionum facta quae dubitat
in formam Latior. Adam Krasnieski
Kazimierz Mochcienski

G. Franciscus Chmielinski Sanus Rect
Gnalem Plenipotentiam in Personas
Gg. Bartholomaei Chmielinski Paren
tis Sui Ignatii Zebkowski Michaelis
Kocienski Francisci Kozicki Anto
nii Bonkowski Francisci Wojnie
aski Petri Bogurski Cuiusvis no
minis Mostowski ad Causas Suas
Iudiciariarum gerendum omnes et singu
las in Iudicio quovis vel officio
Rmae Majoris Minoris ve Subsellii
cum quibuscunque Personis et occa
sione quarum Intervenientiarum tam
ex actoratu quam reatu vertentes et
agitandas Ldq ad Triennium hu
Regnum praesens sua Rmae prae
missa firmamus F. Chmielinski
Propria

Actum in Rauge in Positione
Actorum Terrestrium Plocensi
um Sabbatho post Festum Sancti
Michaelis Archangeli Proximo Sci
licet die 4ta mensis Octobris
Anno Domini 1788

G Casimirus Pakowski Suo et G Eva
Rydzenska Consortis Suae nomine Cum
G Stanislaum Sigmigthowski ~~me~~
~~pro Ipso~~ Manifestatus est Idque in Eo
Quia Idem G Sigmigthowski sciens per
optime quod Suus Maanus in simul
cum Consorte Sua Summam suam
~~et Consortis Suae~~ Quingentorum Tyns
actis Terrestribus Zawsliensibus in Fran
sko Feria Secunda Intra Octavas
Festi Sacratissimi Corporis Christi Dni
1785 per Ipsum modo obligatorio
Super agris in Bonis Bojanowo
Gozdzie sub Sibi Maanus et absen
ti Conti Inscriptam anno praesenti
Coram Ipsa actis G Paulo Zoltowski
Vice Notario Terrae Nowae Transfun
derit et Eandem Summam in Bonis
Wolewo apud G Gutkowski locaverit
attamen Ipse in duabus Septima
nis post Festum Nativitatis Sancti Joa
nis Baptistae anno Currenti assumptis
Nobilibus Joanne Bojanowski ~~et~~ et Ejusdem
nnis Grabowski ac Mlo Alberto
de Dzieczewo Summam in Sacco
quasimodo ex obligatione agrorum
~~in~~ Bonis Bojanowo Gozdzie emicanam
ad se Maanum et absentem Consortem
nullomodo Spectantem ad Bona Bylno
wko Domusque Maanum Illud modo Ze
nutario possessam transportare

et

et Illud relinquere disposuit sed
Mlis in domo Maarum reliquit qm
summam Maarum Eius tempore
ad domum G. Sigmuntkowsky re
ligavit sed Eandem suscipere no
luit Quare Maarum alienam sum
mam in domo sua tenere videatur
de promptitudine restitutionis
G. Sigmuntkowsky Ejusdem summae
uti ad se Maarum non spectare Ita
Verum Maarum
Kazimierz Pakowski

MRPP Gaspar Bojarski de Bojarow
wo auctoritate juratus patens Nobilis Eria
Ipse habitus secum NN Joanna Bo
janowski et Ejusdem mni Grabowski in Ci
dentibus testimonium assumptis et regis
sitione officiosa

Suscepta Manifestatio ex Pli Comparitione
G. Josephi Gadomski nne et ex speciali Consensu
JM Josephi Szczytt Castellani Brestensis Lithuan
nae Br Mączewina haeredis Dni GG Bar
tholomaei Wołowski Administratoris tum Ill
Pauli et Hedvigis Conjugum Adami ac Stan
nislai de Bonis Mączewino Subditorum Cum GG
Thomam Czachowski et Mariannam de Bro
pitskie Conjugum me per Ipsos domus LL Pauli
Invasionis Invadendo L. Hedvigis ejusdem
Pauli uxoris e domo eductionis Concus
sionis Concussionem Inflictionis utriusque
Conjugum ac aliorum Subditorum oppressionis
aliam violentiam peractionis protestatione
sua Iesuita Coram vitis Cuius Pli facta JM
Szczytt et GG Konybski et Wołoski Circu
scriptionis ac aliam Injuriam facta quadam
informatione Antoni Konybski Economi
Josef Gadomski

Videatur hoc loco Relationis trinae
ad Judicij Citationem
Judicij praesentis hic in Rauga Celebrandae
Servitij ex Parte G. Pauli Zołtowski VNP
Cenae G. Stanislaum Siemiątkowski una
quae tam Cen. G. Siemiątkowski quam EE. Boja
nowskie et Gutkowskie per MRGP Gaspa
rum Bojarski De Bojanowo authorem
et Jurat. recognitae prout extat in productis

Similis Relatio edictae Citationis pro
Judicij praesentis Ex parte G. Antoni Bo
janowski Cen. G. Stanislaum Siemiątkowski
per Eundem Mlem Bojarski recognitae prout
extat in productis

Videatur hoc loco Relatio edictae Citationis
pro Judicij praesentis hic in Rauga Celebrandae
Servitij ex Parte G. Adami Krasniewski
EEE Nicolaum Wołkiewicz et Joannem
Kosiecki per MRGP Bartholomaeum
Materaly de Wysochowo authorem et Jurat.
recognitae prout extat in productis

Videatur hoc loco Relatio edictae Citatio
nis pro Judicij praesentis hic in Rauga Celebrandae
Servitij Ex parte G. Thomae Chądzenski
Cen. G. Thomam Lesniewski per MRGP Ada
mum Dzioch de Cyndaty authorem et Jura
tum Recognitae prout extat in productis

Videatur hoc loco Relatio edictae Citationis
pro Judicij praesentis in Rauga Celebrandae Ser
vitij ex Parte G. Feliciani Kosiecki Cen. G. Valen
tinum Kosiecki per MRGP Casimirum Mata
ly de Greybowo authorem et Jurat. recognitae
prout extat in productis

Videatur hoc loco Relatio extraditae Citationis pro Judicijs praeterea hic in Rauge Celebrandae Sessionis ex Parte Gen. Felicianus Kocielski et Rosalia Charzynska Conjugum Cum Gen. Valentini Kocielski et Bogumilae de Kokielice Conjugis per MRGP Casimirum Mathusiolum de Grzybowo authentice et Jurati recognitae prout extat in productis

Videatur hoc loco Relatio extraditae Citationis pro Judicijs praeterea hic in Rauge Celebrandae Sessionis ex Parte Gen. Thomae Chydzenski Cum Gen. Joannem Gutkowski per MRGP Adamum Zdziech de Cyndaly authentice et Jurati recognitae prout extat in productis

Videatur hoc loco Relatio extraditae Citationis pro Judicijs praeterea hic in Rauge Celebrandae ex Parte Gen. Francisci Gosciensky Cum Illmo Rndo Nicodemo Sielski Praepositum Sorbiensem per MRGP Paulum Frynczaly de Lempino authentice et Jurati recognitae prout extat in productis

Videatur hoc loco Relatio extraditae Citationis ex Parte Gen. Francisci Gosciensky Cum Gen. Albertum Gosciensky per MRGP Augustinum Olszaly de Dzieliczewo authentice et Jurati recognitae prout extat in productis

Videatur hoc loco Relatio extraditae Citationis pro Judicijs praeterea hic in Rauge Celebrandae Sessionis ex Parte Gen. Antonij Bojanowski Cum Gen. Joannem Bojanowski Thomam Charzynski et Albertum Gutkowski per MRGP Gaspar Bojanowski de Bojanowo authentice et Jurati recognitae prout extat in productis

M. Gregorius Sutkowski Dapiferidis
Lucoviensis Sanus Rnt Quia Ipse M. Va
lentinum Sutkowski Dapiferidis Lu
coviensis fratrem suum germanum in su
um verum Itmum ac Specialem Plenter
eligit Constituit ac Solenniter ordi
nat dans et Concedens esse Speciali Ple
ni potenti suo plenariam facultatem
absolutamq et omnimodam potesta
tem Causas suas Judiciarias quibus omnes
et singulas in Judicio quovis vel officio
Rnis majoris Minorisve Subsellij cum
quibuscunq Personis et Occasione qua
rum in Intervenientiam tam exacto
ratu quam Reatu vertens et agitandis
Fuendi defendendi promovendi proces
sus Instituendi Instituti ad finalem
Juris gradum deducendi Decreta
suscipiendi a Contrarijs appellandi
Summas quasvis ulivis locorum et in
quibuscunq Bonis haerens seq Rnter
Concernens ac poenas Judiciarias
levandi de Levatis nnc Rntis quie
tandi Complanationes Incundi Easdem
roborandi Relationes ad Cassandam
Sensum approbandi rigores Decre
torum Extendendi Manifestationes
Cum publicationibus Interponendi
alios Plentis quo ad promovendas Causas
valoris

in locum Sui Substituendi ~~Cita~~
~~ro~~ Executiones Urgendi Intro
missiones cum Bona afferendi Ce
teraq Munia verum ac Specialem
Plenipotent Concernentia pro Cau
sarum ac Iuris Exigentia debito
Legis tractu et ordine peragendae
et Exequendi promittens et Inseri
bens se quid quid per Eundem Fra
trem ac Specialem Plenipoten
tem Suum gestum factum Consti
tutumve fuerit pro Rato grato
firmo ac valido Suscepturum
eidq Sub damnis Terminis proqui
bus Ubiq Rndebit Suis Cum
Posteris praesentibus Sua Rne pro
missa firmare

Grzegorz Sutkowski mpp

Videatur hoc loco Relatio extraditae Cita
tionis pro Iudicijs Pro Lucia Raugi Celebrone
Servi ex Parte Ex Pauli Wołowskij Dni et Sr
Brzozowskij famuli Cum Illo Rndo Rochus
Chmielowskij Praepositum Gradzanowy pro Mlem
RKP Gasparum Bojarskij de Bojanowo
authoritate Iurat incoquit put extat in praedicto

Videatur hoc loco Relatio extraditae Citationis
pro Iudicijs Pro Lucia Raugi Celebrone Servi
ex Parte GG Leonardi et Antonij Pomia
noskich CG Alberto Ostrzykowskij
MRKP Joannem Maychrowicz de Kat
bono authoritate et Iurat recoquit put extat
in praedicto

Videatur hoc loco Relatio extraditae
Citationis per Judicium praesentem hic in Ra
cique Celebrandae Servae ex Parte Generosae Constan
tiae de Matowieskie primo Korzybskie
Dziedzic Zabrocka Viduae Generosae Joannis
Gorczynski et Theresiae de Korzybskie Con
jugis per MRPP Michaelem Mikołay
ewski de Zabolskie auctoritate et jurisdictione praesentis
extat in productis

Videatur hoc loco Relatio extraditae Cita
tionis per Judicium praesentem hic in Racique Celebrandae
Servae ex Parte Generosae Zgliczenskich Bo
nor Zgliczyno Vitowe Haeredum et Pos
sessorum Generosae Fabianum Casimirum et Adamum
et Constantinum Balenski Cultum Bezkie
Josephum Kamienski Dapiferum Wiren
et Catharinam Mostowska Conjuges ac alios
per MRPP Antonium Rogowski de Nadra
towo auctoritate et jurisdictione praesentis extat
in productis

Videatur hoc loco Relatio extraditae Cita
tionis per Judicium praesentem hic in Racique Celebrandae
Servae ex parte Generosae Adamum Krasniewski
Casimirum et Pauli Machcinskich per
MRPP Bartholomaeum Materaski de
Wysockowo auctoritate et jurisdictione praesentis
extat in productis

Videatur hoc loco Relatio extraditae Citationis
per Judicium praesentem Servae ex Parte Generosae Francisci
Gorczynski Generosae Joannem Kowalski Sacra
Patentis Generosae Adamum Krasniewski Ca
simirum et Paulum Machcinskich
per Eundem Mlan ut supra recognitum pro
ut extat in productis

videatur hoc loco Relatio extradita Ci-
tationis pro Judicijs Pro hac in Rancyz
Celebrandis Servis ex Parte Famatoris Petri
Chowiska et Martianni Bogacka
Capitanei Civium Rancyzensis Eius Joan-
nem Makowaszky Albertum Smorzewsky
et Antonium Dobrzyski ac Successores Ad M
Andreae Dobrzyski Wotery Castrensis Sreni
pro MRP ~~Leonis Mieczyk~~ Adamum
Zdzioch de Cyndaty authentice et Jurat
recognitum prout extat producitur

videatur hoc loco Relatio extradita
Citationis pro Judicijs Pro hac in Rancyz
Celebrandis Servis ex Parte Ignatii
Gosciety Eius Bonifacium Mata-
wsky Joannem Maychrowicz de Kost-
kowo authentice et Jurat recognitum prout extat
producitur.

Suscepta Protestatio ex Pro Compari-
tione Eius Benedicti Dobrzyski Suo et
Eius Esterae Petrykowska Consortis Suae
nomine Eius Jacobum Olszewsky
nomine per Ipsum in una Villa secum
protestans Excitando primitus Sui
protestans agrum Suum arantes
Cum Malleo adunco Invasionis
Invadendo Sui protestans Concutere
attentationis Laesionis diffamatio-
nis absentis protestans Contra Se-
nissimae dishonorationis Improba-
bilium objectionis honoris detra-
ctionis Lapidum ex Sup agris

in agris

agris protestor Injectionis vita
lor. protestor mutilationis da
mnor plurimor in frumentis et
pratis illationis protestor. ubi locor
et Coram variis Personis post po
sitionis dishonorationis equor. sum
nocturno tempore in horto protestor
Impulsionis damnor per illationis
sui protestor se se opponere disqu
stibus Latationis Insuper Trno suo
pro Judicijs praeter hic in Kaczyn
Celebrandis pro statuitione L. An
dreae apud protestor non Comma
nor ac respectu quarum vi ostentiar
et damnor ac se ipsi quod nunquam
pro balitis illatar vexatione edito
aggravationis protestor in litis Ex
pensis Inductionis ac aliorum In
juriar violentiar facta quae da
lit in forma Latior. Et pro eius
liberor denegationis

Benedykt Dobrski
n

Suscepta Mentio ex Pli Comparitio
ne G. Joannis Gutkowski Sortium Bor
Gutkowo Fijo haeredis Cons. G. Jacobum
Sikorski Sortis in Bonis Sitis haeredine
rne per Rpm nulla possessione in Bonis
Gutkowo Fijo Gaudendo Inventariar

Suorum Consulto per se Ipsum in fra
menta et prata Maanae Impulsionis
damnorum plurimorum Mationis pascuorum
depositionis Circa praemissa Maanae
se se opponere laesionis diffamatio
nis Contemptuationis ac aliarum Injuriarum
facta quae dabitur informa latur

Jan Gutkowsky et

Susceptam Maatio ex Pte Comparitio
ne G Joannis Gutkowsky Sortium Bonorum
Gutkowo Tyc et Wardatky Conq G Adam
mum Sikorsky rnc per Ipsum in Diviso
rijs Maanae piscium in loco dicto
Brod Kamienny quod quod annis
et sepissimis temporibus Vix non
quotidie Expiscationis Circa prae
missa Maanae se se opponere postposi
tionis Contemptuationis Sylvarum in
Bonis Gutkowo Tyc et Wardatky excisio
nis Damnorum in frumentis pratis ac
Sylvis Mationis ac aliarum praeten
sionum et Injuriarum facta quae dabitur
informa Latur Haeredis

Jan Gutkowsky et

Actum in Racyz in Positione
actorum Terrestrium Plocen
sium Feria Secunda post Fe
stum Sancti Michaelis Archan
geli proxima Scilicet die Sexta
mensis Octobris Anno Domi
mini Millesimo Septingente
simo Octuagesimo Octavo

---

videatur hoc loco Relatio extraditae Ci
tationis praejudicijs praesentibus in Racyz
Celebrandae Sessionis ex Parte Generosi Thomae
Dybkowski Generosi Joannem Gutkowski per
MRGP Thomam Dyrda de Chenyny au
thoritate et Jurati recognitae pro extrahatur praeductis

---

videatur hoc loco Relatio extraditae
Citationis praejudicijs praesentibus in Racyz
Celebrandae Sessionis ex Parte Generosi Benedicti
Dobrski Generosi Franciscum Ulysz et Johan
nem Zylenicka Conjuges Jacobum Olsze
wski per MRGP Raphaelem Kryszczak
de Kuczkowo auctoritate et Jurati recognitae pro
extrahatur praeductis

---

videatur hoc loco Relatio editae Cita
tionis praejudicijs praesentibus in Racyz Cele
brandae Sessionis ex Parte Generosi Mathiae Swierczew
ski Generosi Simonem Myszczyk valen
tinum Kawecki Zlowadzkie Sigmunt
Kowalskie Petrykowski per MRGP Adamum
Zdziarski de Cyrdaty auctoritate et Jurati recognitae
pro extrahatur praeductis

Actum in Plotko in Termino Combus Tribus Plocens Districtuum Plocens, Simul et Dibsens Virgo legis vi Diem Tredecimam Indictionis Tria Secunda post Fm S Michaelis archangli prā Sabiet Die Sexta Mensis Octobris aō Dñi 1788.

Coram mm. Joanne in Krasnowa Sumowski Judice [illegible] Tribus a Plotkow Plotkowski Notario Tribus Plocens

N.S. Judm̄ presens Fne Plocens in Plotko ad Oblationem S. Joannis Smolo. Mi Plenitam Insinuatio per S. Hippolitum Medwiedowski. Coram Actis Cnes Zawichostenses Extam̄ ex Epa Actis Authenticum Exemplum Documentis ad actum actis Cnes Inquisitionis Suscepit vi Tenoris Sequens Actum In Castro Zawichostensi Die Vigesima Septima Mensis Augusti aō Dñi 1788. Coram Officio actis Cnes Capitl Zawichostensi Comparuit Sig Hippolitus Medwiedowski. Sumus petit Existens Rat Data Ipse suo ati Pri Alexij Medwiedowski. Filij Sui me M Confectionem Vias Sequentes Imm̄ Plocens et Albam Dñi Sylvestrum Praeptum Sanctae Juliniae vi Suo Vero Unico Splego Plenipotentes et Abnegatio Elegit et Constituit, Dans et Concedens Juris plenariam facultatem. Omnimodas Causas Lites Protestationes Causas Sui Juris et Actiones quattes Omnes et Singulas vi Omni Judicio Seu Officio quovis Majus Minusve Subsistens cum quibus Primis Occasione quarumvis Rei et Negotiorum tum Extractu quam Relatu Veritatis Cognitionis Provocationis Defensionis Juris Tuendi Comparitionis Juramentum Decreta Ultima plata Suscipiendi Gravaminis Appellationis Summas ac Merces quascūq. Decreta quibuscunq. Adjudicandi et Adjudicandi Levandi de Levati quitandi Causa Quitantiae Literas Decreta Extendendi Mandatos faciendi Condemnationes obtinendi Pignus Novandi Locandi Manus Actionis Attentandi Alias Plenitudinis Causam Sui Substituendi Cetera Omnia Negotia Obeundi, atq. debita Juris Ordine peragendi et Enquirendi Promittens se et Solium quid quid per Suos Substitutos Plenipotentiarios Constitutus fuerit Primo ac Validio Suscepturum Ratumq. Habiturum Virtute Redwiedowski. Manu ppria et Sigilli Castri Cujus Lectum cum actis Rat Cujus quidem Scripturae Plenitudinis In actis presens Inquisitionis Offerens. Plenitudinem Sui Jpi Extractum pro Judicij Sui qualecunq. Demum ad ea Recipi.

Jan Smolenski

N.S. Suscepta Mandato ex parte Compatroni Sti Antonii Sti Joannis Juliani Sti Vicariae Regentis Ecclesiae et Burgi Cnes Plocens Comes S. Antonius Milewski Solium vi Decreti Dñi Lopatki Sti Subsperem. Cui per Jpm Sui Anna Haymowa Sti Jacobi Officiali Comitis de Lipa Dominus Lopatki Subditi per S. Vincentium Dzierski S. Joannis Nepomuceni Coram actis Cnes Petrovienses Die 1 Julij 1786 ad Rei gratiae per Eundem S. Nepomucenum Coram actis presens Die Undecima Decembris ad Mandatum Sui Mandatarii Regentis Sui Jpm Juris nolle Extradictionis quominus Officio Allaboratorium Suum Sui Mandatarii Separationis de Vindicatione

Jtaq; petita Dom Anna Karpowna cum rebus ac Juramentario Jpi
ppriis Confessionej Jacobi Jabes Juste quod dabitur in forma latior.

Zielinski

Joannes Kerlowski Sanus gratis Rat Pmlm Plenipotentiarius primas Pp
Adami Laszynski Petri Rudowski Wincenti Przepalski Mathiæ Mazurek
ski Episcopus mus Starowski Pauli Letzowski Episcopus mus Sulkowski Chri
stophori Zielinski Valentini Jnspurier Bonaventuræ Cistkowski Joseph
Lerowski Episcopus mus Pyskowski Caroli de Stanislaj Jundziłł Dmitchi
us Mejerynski Joannis Szczepkowski Casimiri Szczerzynski Ad Causas
Suas Judiciarias gratis Omnes et Singulas in Omni Judicio ad Officio
Rri Majoris Minoris ve Subsellij cum quibuscunq; primis et Ordinarijs
ne quarelis Jntervenientibus Tam ex Actoratu quam Reatu Vertente et
Agitante Jpsj adhuc minus Jntegrum Jpsum Sua Rpte Pmissa firmare

Jan Kerlowski it

Susepta Relatione ex pti Comparentis Joannis Smolenski mei et
ex pti Commissi Mgri Petri Zielinski Subdapiferi Plocensis et Centra
M Canum de Chamskie de M Josephi Zielinski Subdapiferi Plocens Rti de Centum
Viduam Nowickam rne per Ipsum Statis Episcopalis Statu non Solum
Sed Privans Privilegiis Jmjs Pgressionis Temporibus cum Summa honoris Jnfa
minati ac bonæ famæ denigratione Vesanis diffamationis postpositionis
Comminatorum Varijs Appellationis fraudium nunquam pmansuram
Summæ Jgnominiæ obtrectationis Vorum etiam habitatores ac Domus Seymi nos
stagno ac Vigilis Castigatoris pumptionis Victus et amictus Suppeditatione ingre
dientis quorumvis ad pretatos labores Cautionis ac pœnæ vigilia marcundo
de Domo Parentali Expulsionis et Ecclesiæ Privilegiorum Ejectionis Victum q;
apud Subditos quorum Ejus Privilegiorum Causa Exhibitionis ac Alias permultas Pbi
tentias per Actionis Laudem nulla legis transgressionis de Jnjuriarum Super
Jpsũ pœnis Adhærentes Actionibus Quantis Cum Interpositis Satis
quæ dabitur Jn forma Iudicij. Jan Smolenski pp

Actum in Stoky in Termino Commissionis
Terrestrium Siedleccensium Districtuum Siedlecensis
simul et Bielscensis Sabbatho ante Festum Sanc
tæ Hedvigis Viduæ Electæ DD proximo videlicet
die Vmo Mensis Octobris Ao Domini 1788vo
Celebratis.

Vivatur Loco sedo Relatæ Edictæ Citationis et Insinuato
mi Zielinski Burggi Vicepalatini Regentis Trium Rorum cum Spreæ

admoe Rndo Silvestrum Eckhe Jadevien Superiorem
Felicem Ordis Sancti Norberti Canonicum Premonstra
tenses Jano Pio Stephanum et Petrum Dielinskie Sub
Dapifiros Pore alias Judicij Trinitatis Pore in Bilsko per
Mgfr Laurum Borcubiz de Borcewo Cmethonem
Authum et Jurat recognita fuit Copia extat in Productis

Ms Simile Relat pro Judicijs Pore eapte Trinitatis admoe
Rndi et Mri Dielinskich Subdapiferi Vri Pore com
Chorum de Chrzanskie olim M. Joseph. Dielinski Sub
Dapifer Pore Albinum per Mem ut supra reco
gnita fuit Copia extat in Productis.

Ms Inscripta Maalis est in Compandine Jo Petri Grzymski mr
et ex Speciali commissu Jo Andrij Corzybki in Gradevery
Jm Antonium Cieslinski rne per ips Summa Sexdecem Flo
renor cum a diu maan Pri mutuo Concredita brevi Jobi
Declarata non Solutionis nec provisionis ab eaq Summa
proveniens vella persistationis de cujus Summa unacum
provisione Vindicatione fuit qua debitus in forma
Juris ad multas maan Pri requisitionem.

Petrus Grzymski
Altaria

Ms Susupta Protestatio in pri Compandine Jo Joannis Korlowski et Mchaelis Pol
winska Conjugum Sue paquam me Contra P.P. Antonium et Agnetem de Reniszowa
Jurium Congis Parentes Suos et Stephanum Alex Milaszkiedrie per Spiritualia
ritta Sejum Pivam Communenes Sue Pivam jac Abentes Contas nullis in locis Vanis
Coram prius lesum Diffamationis Verbis asperis honorem ac bonam famam
denigrantes Agitationis Insolationis Oppressionis Coactionis Damnos plurimos
in frumentis et pratis ex Oribus inventarijs Suis Illationis Commissationes
Varias Expallationis Transitus ad officia per Pivanes Populos Septembris
Juramenta in Eos officia imponere non permittendo aquea fluxu ad le Pivam
Spidam haurire Aquagationis hauriendum ac Jumentor Nulla ex Re Infestationis
Inquietationis Jurisdictionis Coactionis vexationis Destructionis Domus Pivam magna ex
parte ac Camere Supervasionis Superexactionis Bacalis Conatus ac Emolumenti
alterationis ac alias permultas Violentias et Injurias Justo quod debitus in forma
latis Alberti Lochowski atq Instigatus Jurisdictionis de Norris Lopacki

Jan Korlowski

Actum in Sieprc in Terminis Communibus
Terrestribus Plocensibus una cum Conti
nuatione Anteriorum Causarum Vigore
Legis in Dzem hodiernam incidentibus
Feria tertia pridie festi Sanctae Hedvigis
viduae Electae DEI scilicet Die Decima Quarta
Mensis Octobris Anno Domini 1788 ~~Celebrato~~

Coram Mcis Joanne in Krasniewa Gumowski Judice
Francisco a Ciołkowo Ciołkowski Notario ac Si
gismundo Skwarski Camerario in locum M. Antonij
in Woźniki Woźnicki Subjudicis Prris Ploc. Electo Sub
Delegato Jurato Terrestribus Plocensibus.

M. Josephus Jezewski Exercituum Regni Colonellus
Sanus pttr rvit Gnalem Plentiam in Personas
Gros Hyacinthi Przedpełski Petri Rudowski Pauli
Żołtowski Francisci Kozicki Chrisostomi Zielinski
Casimiri Swieżyński Pauli Sułkowski Francisci
Jezewski Josephi Lorowski ejusdem nris Pepło
wski Nicodemi Skwarski Michaelis Miłobędzki
Mathiae Mazowiecki Melchioris Mieczyński
Antonij Swiątecki Caroli Turowski Leonis
Smoliński Valentini Jozefowicz ejusdem nris Strze
szewski ad Causas suas Judiciarias gttr omnes
et Singulas in Omni Judicio vel Officio
Regni majoris minorisve Subsellij cum
Quibuscunq Personis et Occasione quarvis In
tervenientiar tam ex Actoratu quam reatu
Vertenc et agitanc idq ad triennium Inte
grum pdenc sua rgne pmissa firmante.

J Jezewski Pttr mpp

SS Anna Brzezinska ob S Feli
cii Mniszewski Relicta Consors
vidua Noverca et Mathaeus Mni
szewski Privignus Sup et SS Feli
ciani et Antonij minorennium Mi
szewskich filiorum et fratrum suorum
nnibus proquibus pacem Cavent Sa
ni plus Ruerunt Gnalem Plenipo
tentiam in Personas SS Hiacinthi
Przedpełski Petri Rudowski Pauli Zał
towski Casimiri Swieczinski Chri
sostomi Zielonski Josephi Lozowski
Laurentij Broniewski Mathiae Ma
zowiecki Valentini Josefowicz ejusdem
nnis Strzeszewski Pauli Lubkowski
Petri Bogurski Melchiori Mie
cienski et Mathiae Starczewski
ad Causas suas et alterius filiorum et
fratrum Judiciarias gllis omnes
et singulas in Judicio quovis vel
officio Rnum Majoris Minorisve
Subsellij cum quibuscunque Personis
et occasione quarumvis Intervenie
ntium tam ex actoratu quo reatu
vertere et agitandum Ldi ad Triennium
Integrum praesens Sup Rnubus prae
missa firmamus

Anna z Brzezin
skich Mniszewska
Mateusz Mniszewski

Susapta Mão ex parti Compartidnis S. Jacobi Liricki ad Contra M Stanislaum Rokosowski Capitaneos Bachlinen. Lyé per Jpm Summa Duens Aureos hungaricales ex Majori Summa Mille Florenos Polonos per se Maaos Jpsi ad Conservationem Data Restantes ad Multas Suj Maaos ad Eum facta Requisitiones nolle Solutionis nec provisionis ex parte Summa provisionis Velle persolutionis Quinimo Refugij allaborationis Caude Suj Maãos injunctionis de Vendicatione Jpsj Smã una cum pensione facta quod habitus in forma latus.

Jakob Liricki M

Susapta mão ex parti Compartidnis S. Jacobi Liricki ab Alberti filij cum Dna S. Brigitta Czachowiczka procreati ad Contra mm. Stanislaum Rokosowski Capitaneos Bachlinen. et Brigittam de Liricki Juniorem Corpus Soceros Suos Ratione per Jpm Occupata Vitali et Integra Substantia Mobili Jutes ab Supra scripta S. Brigitta de Czachowiczki Liricka Suj Maãos et Jpm Consortes devicta ad ea Maãos Erga Eosdem ex qualitate Jure Naturae devoluta Nihil ex Eadem Substantia Velli Tributionis nec Summas tam ex parata pecunia Ristan quam per Supradictum M Rokosowski ab allocata Suj Maãos et Jpm Contra Matre non Solum ex Compactus Verbali Verbiam ad Scriptum manuale ad manibus Eas Restans mutuo Contractas Velle persolutionis nec provisionum a quibus Summis derivanes pensitare Curationis dem Negotij Eos Juvenia forma et Spacij Existentium ac Inventarios Omnis generis Supradicta Mathis propriis Conscribere Curationis Caude Suj Maãos Velle injunctionis de cujusquidem Jpsj Conscriptionis Negotij Eos Mobilium ac Subsequentes Eos Edivisione tum Duernanes hasta Rest ac Inventarios cum accrescentia ad bonificationis Laudimiad Objecta labor Editionis nec non Solutione Summas cum pensionibus facta quod habitus ut forma latur.

Jakob Liricki M

Judicis Curiae Praetoriis Judaeus Supremus et Ex Spe Comes Judicis Salamon Awnarii Judaj Supremus ad adversus S. Michaelem Kossiski Mandat et Jpm Ex Eo Quia Lite ad Suj Maãos Principalis Litis Summam Vigenti Aureos hungaricall per Eumos Principalem ab Jpso mutuo Contractam Ejus Maãos totalitas persolvent, provisionem Ultro Legem et Justiam ad Coactionem Ejus non tam Libertes quam Reverenter paesprasserit Attamen Supra scriptus Jpsus Kossiski non attenta Evictione Citatis Summa ac pensionis ex Summa Vigenti Quatuor Aureos hungaricales Tributum Suj Maãos Principalem Citatis Solutionis Memorata Summa ac provisionis Reditus Evictis Judicijs pro sues Judicis Consulant pensus Importunitates Aggravat ac ex frustraneas lites Expensas Judicum Nihil Curans Suj Maãos Labor ans Suj Principalis Jactura Integritati de Judebita Ejus Principis Vera ac Jpsa pensionis Citatis Ejus Solempne Mandat

Actum in Siepre in Terminis Communibus Terrestribus Plocensibus Una Cum Continuatione anteriorum Causarum Feria Quarta Ipso Die Festi Sanctae Hedvigis Viduae Electae DEI scilicet die decima Quinta mensis octobris Anno Dni 1788 Celebratis

M Josephus Rosciszewski Senus Rnt Quia Ipse Relationem editae Citationis pro Judicijs praesentibus ex Parte Suj Rntis Conq MM Antonium et Franciscum Zglenickie Tribunicq Sieprecz ad Cassandq Servienq per Mlem Rnm Gnalem Providum Joannem Nowacky de Wegrzynowo authum et Jurat Coram actis praesenq in Positione actorum hic in Siepre Sabbatho ante Fm Sancti Michaelis Archangeli scilicet die vigesima Septima mensis Septembris anno praesenti Recognita mente Legis approbavit Confirmavit praesenq Sua Rne praemissa firmanq

Josephus Rosciszewski rpp

NB. Videatur hoc loco Relatio editae Citationis pro Judicijs Tribus Plocensibus in Bilsko Celebrandis Ex Pte JJ Adm Rndus ac MM Zielinskich Conq MM Claram de Chamskie et M Josephi Zielinski Subdapiferi Plocensis Relicta Contem Viduam per M R G Providum Mathiam Podczyeuski de Rusiotary Starowies Authenis et Jurat Rnta pro ut Copia castat in praedictis

Ioannes

G Joannes Wolenski in et adversus
Infidelem Berek Salamonowicz Judae
cum Supra Maatus est Idq ~~ad~~ Zna
Licet si ~~[illegible]~~ a se Maanz quotam Trigin
ta florenorum Polon pro mercimonijs Eidem
Infideli Salamonowicz Solvi debet
cum vero Idem Infidelis Salamono
wicz Trnō suo p Judicijs praesens
~~[illegible]~~ edito Majorem Summam
a se Maanz Solvendam praetendit et
scripta quaedam sive annotationes
ac si manu Maanz Literarum Ignari
Subscriptas remonstrat Quo Circa
Lucus Maans de nullitate horum
Scriptorum seu annotationum ultra
Summam Triginta florenorum Polon tantum
Ipsi debitam Conscribi procurato ac
de Irrogandis Super Ipso poenis Ite
rum Iterumque Maatz

Suscepta Maatio ex Pr Comparitio
ne G Thomae Borowski Br Choczen Ha
redis Cum GG Antonium BCP Mathi
am Thomam Borowskie ac Eorum Soro
res et Socros scilicet GG Lubowskie
et Malanowskie Conjuges rnē per Ipsum
processu respectu praetensae Solu
tionis Summae Mille Tynfl per G
Grombecky. Dd GG Antonio et Annae
G Pauli Zglenicky Conti ~~Zgleni~~ Zol
tenskiem Ipsorum avo et aviae Inscri
ptae Sed brevi tempore per Eosdem
Ipsorum avum et aviam Testante quae

tatione

quietatione authentica ~~recepta~~ ~~insinuata~~
et tenuta Suj Manen in negotio
te negotio aggravationis et inlite
Expensas deductionis petendo Etende
Lucem literarij de Jure gentium Super
Ipsis petens nullitates, processus
super te Mann nullo in negotio ille
galiter perducti quot facta deducta
in forma Legum

Tomasz Borowski ppa

Videatur hic loco Oblato Privilegij Super munus Ministerialatus Prae
dio Michaeli Spytkowski de Domo Chromatkowo Cognomine a Pena Regia
Matth Alexandri Manuj Illustrissimi et Excellentissimi Dñi Hiacinthi Comitis
Natisz a Malachowice Malachowski Supremi Rñi Cancellarij Regnorum
Sandomiensium Sanniensium etc Capitanei proprio Subscripti Typo Impressi Sigillog
Majoris Cancellariae communiti Super quod quia Munus Jos Prae
dus Michael Spytkowski de Domo Chromatkowo Justum Corporale ad
Imaginem Cunipsius Christi Dñi Observatae debitae Juramenta Fidelita
tis Juxta quibus Apparetes Dubiedum Curiae Dignitas Pethae ut Statutis
Rñi Descripta per Judem praesens Ipsi depromptae petiit et fuit Quia de
mum et Consuetudine per M. P. Providum Paulum Dangricz de Dangrez
Castellanum Authum et Judi Thonsus et Pethisatus Post quae praemissa
Jos Praedus Michael Spytkowski de Domo Chromatko Authus Coram eadem
Supra scripta Privilegium Ipsius Judicij Suj quietationem denuo adire Lue
pit.

Michael Spytkowski ut

P. Gabriel Pelkowski Succ et Sdé Manannae Ubaczka Comes Suae pro qua
parem Caued et in possessionem mea Sanus petitor Ende Rñt Quia Jpse P. Petrus
Rudowski Matthias Majewski Hiacinthus Rzepecki Sigismundus
Skwarski Paulus Zakowski Ejusdemmis Sulkowski Christophorus Zielen
ski Casimirus Szczepski Carolus et Stanislaus Jurkowski Bonaventurae
Cotkowski Josephus Lesnowski Ejusdemmis Pestkowski Joannem Sucz
pkowski Thomam Gruszki Josephum Zakrzewski ut Succ ac Absentes Comes
vero Unus Plenis Elegit Constituit Juventut ac Solemnitas Ordinat Dans
et Contedens Ipsis Plenibus Suis plenariam Facultatem et Omnimodam
Absolutam potestatem Causas Suas ac Absentis Comitis Judiciarias gerer
Omnes et Singulas si Omni Judicio vel Officio Rñi Majestis Minorisve

Subscripsi

Subsellij cum quibuscunque Personis et occasione quarumcunque citationum tam in actoratu quam Reata Vestra et agitando tuendo defendendo promovendo prosequendo instituendo ad finalem Juris quidum deducendo Duendo Suscipiendo a Contrario Motionem Interponendo Jurta attentandi Executiones Virgines Caeteraque Munia vero Ymo Plenius Comunem debiti Legis tractu et Ordine peragendi et Exequendi Promittens et Jnsimbus se Jos Reprobaturum quicquid per Ipsos Plenius Juridice vite et Ymo Actum gestum Constitutumve fuerit pro rathe grato firmo ac Valido Suscepturum et in Nihilo Contradicturum Sine quorum quidem Plenitudinem ad tramitum Integrum Duraturam roborque Suum ac Valorem habituram Vultus presentes declarat Dqs Sub Damnis Imbus pro quibus Ubiq Respondebit Suis cum pactis.

G Chełmowski m.p.

Susepta Mau ea prti Compantis de S. Martino Kosiłki Comes Parochus et Jnfidelem Jegal Reisrouiez Lypinski et Lewkowicz Merayna Judaeum Lypinensem Rue per Ipm et quosdam per Jnfidelem Lypinski pro Solutione quadam quotar pro liquoribus ac in Jpso debitat tum et novem Aureis hungaricalibus florenis Sex Polonis per Jnfidelem eam Merayna Ipsis pro Solutione Summae Unicae Systemi Aureis hungaricalibus et florenis dictis Polonis alteriis quorum Aureis pro horologio parochiali Tenebis Ducat Aureis hungaricalibus pro Pinctura ac in Ipso debitos pro Judicio presentis Jnstantis Citationis et Ymo Suo pro Solutione promissae Summae ac quotar nunquam Ipso debito Vexationeque Suj Maans Aggravationis et in litis Expensas Justitiae Jnductionis per Ipm Suj Maans Injuriationis Peo de Jovgarnes Super Ipm Rue Jndebitatum Penis duarumdem Jnvicem citi Actione Juta quae si opus fuerit Declarandis ad Acta! Marcin Kosielski m.p.

Susepta Potestatis ea prti Compantiae Joannis Baduicki Comes SS. Thomae et Stanislai de Lyki Mathiam Nowakowski et Sophiam de Lisowskie Jnviam Congio Rue per Ipm in Vicinitate Scam Pivanes Commancias Damnos pluminos in frumentis et pratis Jnventarijs Suis tam Consutto Impulsu quam alio Custode Jugarnes quolumnis Plationis Jnvi et pratis Suj Pivani hereditat Sine Ulla Reservatia quicunque propria Authe Collationis et Intercapationis Jumulos Suj Pivanes nullo habito Rue ubiq loco Jnfestationis Aggravationis Oppressionis Contumeliae Cuiusq Jnsolentiae quae Lite non cum Obducta Jnquisitione tamen prabentur Jnfi-

Actum

Instictionis Inventariorum in liberis pascuis pascere denegationis Suj Crvane
Circa premissa Damna se se opponere Magnum cum fervore ac Clamore iniqui
lesionis diffamationis postpositionis Verbis asperis honorem Intemerato
ac bonam summam denigrare Affectionis Comminationum Variarum appellatio
nis Incalium nunquam probare cum Summa Ignominia obiectionis ac aliarum
Violentiarum et inperiarum peractionis Eunde meta legis transgressionis de Irrogare
Super Ipso poenis facta quae dabitur in forma latior.

Jan Brudnolin

Actum in Sepre in Terminis Commu
nibus Terrestribus Plocensibus Una
cum Continuatione anteriorum Cau
sarum Feria Quinta Postridie Festi
Sanctae Hedvigis Viduae Electae Dei
Scilicet die decima Sexta men
sis octobris Anno Dni 1788 Cele
bratis

Videatur hoc loco Relatio extraditae Ci
tationis pro Judicijs Castri Plocensis Sor
vae ex Parte Gregorii Joannis Wolenski Cum Fa
matum Grodzielij Civem Sepricensem per Mlos
Rmum Gnatem Proudum Paulum Benevum
de Benevo authentice Jurat recognitum prout
extat in productis

Suscepta Mao ex prti Compantione Gregorii Joannis Czermenski Suo et Honestae
Victoriae olim Honesti Francisci Sygnorski Ovillatoris Relictae Conlis Viduae Conjugis
Albertum et Vincentium Fratres inter se germanos Swierkockie olim Stanislaj filijs
de Injungenes Ovium tam pro re Suj Maanae quam absentis Honestae Signorskae
per Honestum Franciscum Sygnorski Circa agonem Vitae disposita et Condonata
extraditione ac Subsequenes quotam per olim Honestum Franciscum Sygnorski sibi
Maanti debitam ex Substantia predicti Ovillatoris Solutione facta quae ad hae
renes Anteriori Maoni Coram Actis presens Die Nona mensis Maij ao Currenes
per se Maanae Conjugis Eorum Parentem ipsa premissorum latius Interpositae dabitur in for
ma latior.

Jan Czermenski st

MRGP Thomas Matusialy de oppido Bie
zun authus et Juratus palam Rnt Qua
Ipse habitat Secum NN Stanislao Sumien
sky et Alberto Kesicky in Evidentius

Testimonium

Testimonium assumptis ex requisitio
ne officiosa G. Clementis Kostowski
Bonor. Jonne et Elzbieta suo Jure po
sessoris suo et JM. Andreae in Za
mosc ordinati Zamoyski Ex Cancel
lario Rni ordinis aquilae albae Equi
tis Eorum Bonor. Haeredis nomine
agentis die decima quarta mensis
et anni Currentis fuit inprimis in
Sylva Jonnensi non procul a Villa Jon
ne sitta prope determinationem Ejusdem
Sylvae in locis lutosis nunc exsica
tis per Lsum Michaelem Gapa de
Bonis Jonne subditum Confalcastra
tum fenum seu tribulos ad duos
Currus ut sibi Relatum est ad Bo
na Wrzesnia Intercepta de denuo
in proprijs pascuis Jonnensibus sub
ipsa Villa Wrzesnia se se extendens
fossam ex mandato JM. Benedicti
Jezewski Exercituum Rni Gnalis
Bonor. Wrzesnia haeredis ut etiam
relatum habet renovatam
vidit et delite Conspexit de quo prae
sens Idem Mtus fecit Relationem

M. Joannes Podoski Thesaurarius
Raciaziensis Maatus est Idq. de rele
vatione Decreti Judicij praesens Inter
GG. Joannem et Franciscum Smolen
skie ac Catharinam Sulkowska Vir
ginem Innupta ab una et se Mani
festans ac alias parte ab altera ex
Inquisitionibus per Testes nonnullos
Consanguineos nonnullos fide Indi
gnos

[illegible] Indagines nonnullos Sibi Maang offen
ses et fraudes eductis in Contumaciam
ann Maang Cum Summo quod Judi-
cio ab aliquot annis emanato pe-
nas Perendales et Cruciatus Super
se Maang Injuste Irrogantis. Actio
et alijs rationibus in tractu Causæ
expensæ et Judicialiter examinatæ
subsistere non valentis. ad de Injun
genda Satisfactione adducenda Inqui-
sitione Sibi Maang Continuanda Emen
datione nec non de Irroganda Super
Et Imo tenuis pœnis Literæ Ob
rem Maang Salva ejusdem Maang
melioratione auctoræ in toto res er
vata et pœnæ Data Juramentale Hu-
ne emendatione sui Maang

Rodoski

NB. Undertur hoc loco Relatio Datæ Causæ per Judicium Tribus Plurimis vi Decisio
Celebratæ Et Pte Illustrium Admodum Reverendorum Zelwiskich alias Alexij Niedzielski
Comes M Clarum de Chrzanskie Zelwiska per Illustrem Petrum Pio Dum
Matthiam Dziejuski de Repetary Starunicz Authum et Jurad Rota
ut Copia extat in Punctis hinc Videlicet Ad Actum 14. Jun Dei H. S
Hodierna Videlicet Decta Die Actus Dei 15 Mensis Quis ab Curiam Spectantem
Spectat et Subscriptus Acta Citandatur.

Citandatur hoc loco Similis Relatio Datæ per Judicium Curiæ Plurium Citatorum
Et Pte M Stanislaj Petkowski Com. S Josephum Komarowski pro M Pl
Prudentium Martinum Bienisk de Babin Wiazowski Authum et Jurad
Rota ut Copia extat in Punctis.

NB. Quibus Citatis Illustrium Zelwiski Burgrabius Curiæ Plurium Actorum MM Joseph
Zelwiski Judex Subdapifer Plurium Plurium et Carolina Dupertowna Jurien
Conjugum Filius Suus Illustrium Admodum Reverendorum Sacerdotum Ecclesiæ Prælatorum
Præpositi Jelinensis Ordinis Sancti Norberti Canonici Premonstratenses alias MM
Stephani et Petri Subdapiferiorum Plurium Fratrum vitæ et Suj germa
nus Zelwiskich alias S. Alexij Niedzielski Nominis Suj in et Adversus
MM Damianum Chrzanski Vicepalatinum Plurium et Clarum de Chrz
skie Olim M Josephi Zelwiski Subdapiferi Plurium Relicti Curiam Viduam

Suj

Suj Maanę ac absentes Fratrum Novercam Maatus est Idq Ex Eo.
Quia Eaes M de Zielinska Chamska Licet si Summam Ducentorum
aureorum hungaricalium per Suprasatum M Adamum Chamski ab olim M.
Josepho Zielinski Subdapifero Pltus Plocens Suj Maanę ac absentium
Fratrum et Sororini Parentem et avum Mutuo Contractam. Testamentaria
Dispositione per Eunes Parentem ac avum pro re Suj applicatam ac
Donatam non habuerit. nec Eanes Summam ab allegato M Adamo
Chamski Vice Palatino Plocens Fratre Suo germano levaverit attamen
Eluendo Subdr Maantem ac absentes Fratres et Sororinum tum Conanes
Suos Privignos a Participatione Substantiae Paternae Abalienari ~~[illegible]~~
~~[illegible]~~ de memorata Summa Ducentorum aureorum hungaricalium vi se
Maanę ac absentes Jure naturae post fata Parentis et avi devoluta
per se non levata. Eunes M Chamski Fratrem Suum Manualiter
Quietare praesumpsit ~~[illegible]~~ Quae quietatio actio praesens Die hodierna
in actu Contenta Oblatuata Exstitit Judicio Suo Maans Cornens
se per praemissa injuriatum de Nullitate ac Cassatione praelibatae quieta
tionis ex his ac alijs Rubus Subsistere nullomodo Valere ac Irrogandae
Super Ipso poenis Item atq Item quam Solennissime Maatur Sal
vis de Jure Salvandae

Zielinski

Suscepta Maatio ex Pti Comparitione
G Antonij Myslenski ad Gregorij filij
Cens G Antonium Kęsicki ad Josephi
filium rne per Ipsum Summae Ducentorum
Tynfs per od G Gregorium Myslenski
Maanę Parentem od G Josepho Kęsi
cki Privigno Suo Ipsius Parentis ad
Compactum Verbale pro deportatio
ne onerum Concreditae nec non Seor
sivae quotae octo Tynfs Similiter per
od Maanę Parentem Intercedendo Ipsi
us od Parentem Certo Crediteri Exi
mendo agrum obligatum Exolutae nol
te Solutionis nec provisionis pensi
onis ac aliarum Injuriarum facta quae
dabitur in forma Latior
Antoni Myslenski

Suscepta Petitionis ex pte Compantionis Martini Rzepturski Rzep
citas Rni Vicarii Foranei Domini Rzepotany Storonnicz ac Potrzebytum Subiun
ti Domini Praepositi Italy Rzepotany et Subchantoris in Ecclesia Ste Stanislaum
Kostkiensi Inbunum Supremus per Dnos Josephum Komorowski Paulum Ra
dzikowski et Dnum Notarium Subscriptum Joannem Celinski Lecte per Dnum Aguia
Supranominatum Komorowski Petrum Sie prefatis Dnis Rzepotany Subs
Dnum Suy Pivanes hereditis per se Mandatarium Impetrantem mutilatos Violentie Actus Ex
cessus Insultus Suy Pivanes Spretis Ejectionem de pegnes Mandatum
que cum fructum ac Clamorem ejusdem ac Tumultus ac Mediationis
Edicti Martinski Superinquilationis Superinquitatos per pre sen
tia plurimos Varios Contestationes homicidium Injurias Damnatio
nis portpartionis Urbis Agros honorem Infamias ac bonam famam
Denigrationes Sequestrationes temporibus Assultationes per Omnes Damnos plus
mor ac frumentis et pratis Inventarijs Citationes tam Civiles per Dnos Tumu
ltuarios Rzepotanskie ac Celinski Impulsio quam absq Custode Vagans
quotannis Illationis Comminationum Varias Appellationes Cedas Inven
tarios ad forestam Abagiare Derogationes Subtus ac Tumultuarios Effata
Inventaria ad forestam Abagiare Infestationis Aggravationis Co
rusiones Concussionum quae licet non sint Edicta Inquisitiona
lem plabuntur insistionis ac Ulterius Cencitra Appromptionis
per Contem allegati Dni Pauli Rzepotanski Tumultuarios Suy
Pivanes Ubiq locus Infestationis Aggravationis Oppressionis Inquietum
aem baculo Invasionis per allegatos Dnos Insectos Combustationis
predibus Concultationis ac Contusionis ac post Vulnus Inventibus Capito
nis per allegatos Dnos Celinski nudos Agros Suy Pivanes hereditarios
ab Agris ipsius Dnis Delinquentes Declarationis Segui in fundo Pivanes
hereditis Existentes Possessionis et Collectionis lapidum et malis Suis
Ejectionis et Insidium Pivanes Primus Interdictus Vias publicas Coaro
tionis Antiquas et Novas per Prata Suy Pivanes hereditis Derogationis
ac Peractionis ac Alias per Mulctatas Violentias Suas Injurias Inquietas
Vulnus Planes facta quae Dabitur in forma Latas.

Antoni Rzepturski mpp

Suscepta Martio ex Rni Conpan
tione Dni Joannis Malanowski Sno
et Dni Rosalis Constantis Sudae Ci
negundis Inginis Incepti Sironem
Inter se germanas Rogowski.

nne

no mine Cy Sfrlaphiano Rechtaro
ad S Adami Bogurschy Confratem
Indeam Matrem et S Thomam
Bogurschy filium me per Eos Cum
me dotalis quid et quanta de
Bonis Paternis et Maternis
Suj Maenj Consortem et Sororem
Consortes respicit nobis Solubri
nej nec pericenis velle pernic
nis de Indicentione quid dotis
Cum priore juenej Jacobo
dabit in forma Later
Jan. Matanowsky

Actum ut Supra in Anno Cumbus Imbrio Plovane Dñ
Seda, pridie Ki S Luca Evangl. Sitiat Dei Daima
Septima mensis Obris Ao Dñi 1788 Celebrato

Pd. M. Michael Kuchorsk. Dapifer Quiaziens. Pdñi Plovanes Mpā Nicolaj
Dagorisk. ad M Antonij Dagorisk. Dapifer Quiaziens cum ad M Gregorij
Kuchorska Suj filiad procreati filij Minorennis Dom. Ignatium Heremino
et alios post Dm Parentem Suum hæredes et cum alijs Eos Suos Nepoti
per Parentalem Dispositionem Nominatos Tutor. procidentes Integritati
Substantiæ mobl. et Immobl. Dicti Nepotis Suj ex Nexu avitali Magnates
et dñi Ex Quia a tempore Dicti ad M Antonij Dagorisk. Dapi
fer Quiaziens Maāns generi Mpā Mathias Antecessor. Sulpudæ Dñs
Gregorius Kuchorsky et Stanislaus Dagorisky Testes adj. Antonius Mancorski
Pistorius Kuchorsky similiter cum Maāns Designati Testes Requisti Jn
Suj Dispositionem totali Substantiæ Minorennis M Nicolaj Dagorisk.
juxta valle et plaritum Suj Casus Reguent. Vanipsj primo Dñus Ignatius
Heremino et alia Sua Minima Maāns qua tutelæ data Notitia non
Requisitaj, a sensu si tenuitas Dimittere faciunt, qua tenuita Stante Dñ
Heremino Vix non totalitas per si aviam tenutaj Ipsius si fieri dam
Ab præsens Quota Sunt Summas ex tenuita levatas nescitur quo
nam Convertant quæ juxta Dispositionis Ultimariæ Tenorem pro
Minorennis Filij ex quovis Accidente si pondum levari Debeant quæ
Sufficienti habita Cura de Eius Substantia Minorennis non Addij haste
nus ex præmissis percepta Catulatum Castingno Tutorale quovis

Ao

Aũ pro se Ipsis debite percipiend, et quod Volunt participant Summam Notabilem vi Bonis Civitatis Thorunens. loc. ad am Vendicare negligunt Dandaj vigore Condnõ vi Bonis liquidationis quorumdam Bonorũ ex Ipsos Caluli et Chabitationis Sortis in Iegegnow Gradd. vi Judicio Im Plenum Ad Audiendum Mandata emanata effectuare non Curant quibus mo Impediunt, talibusq; Pactionibus Obligationi Juramenti minime Pacto sua se Injuriamq; Miserorum Juvan Bonorũ Quo ppter Mandatum vi pro vocata Citatione existens Suisq; Ipsius negotijs Impeditur Altas Miserorũ Neput. Suo Consulere nequiens ad Ipsum post quam Omnes debitores Citatos Allegavit Ad Legionem Suo Substantiæ pervenit Notitiam plenam de Ipsius Quantitate habeat, Suamq; proprietatem a quo debitur recuperare possit Declarans Iterate quod ad Nullam Dispositionem Substantiæ Ipsius vocatus non fuerit et se non immiscuerit Nullaq; participaturus Ipsius Citatis M Magistratu ac Contingentes Tutoratus quod a mente Alienum absit Ultro Injuriatus hanc vi signum Assatus Civitatis Suos Neputi adhaerens Orationibus Mandatis Suis hac vi negotiis Aliquatico Sortis desert Contestationem

Michał Kierbedź [illegible]

Suscepta Protestatõ ex pti Compantione P. Stanisłay Kakszaynski Sortium vi Bonis Mystakowo Sub hæreditio vi et Curia P. Nonisiarum Notarski Per sonal Sortium vi Ejus Bonis Mystakowo Justine hæredem Dnum Ad Josephum Ostrzak Mamum Bladsk. Ejus Bonis Subditis Qui per Ipsos et quos Signi fati Subditos vi Una Villa Scam Pivanes Communarenos pro cepto vi quos Dio et Ramum Via publica Sibi Mandat vi Cum pa Villa Mystakowo proficiscenti cum pallis magnis Obsessionis obsepa Eadem Via Suj Pivanes nulla habita Ipsi Infestationis Aggravationis Opprimere ac Conculcare Conationis Injuriis Incautionis Insecuti nisi Divina ope Salvantur ville Convulnerationis ac Pœnis Publicationis Damnos plurimos vi frumentis et pratis vicinarijs Suis tam Consulto Impulsis quam absq; Custode Vagans quolumnis Mandatis Sujs Pivanes Circa prompta Damna se se opponere Inquit Iesionis dissi mationis pertinentibus Verbis asperis honorem Intimandi ac bonam fa mam denigrantes Assationis Comminationum Varias Appellationis Juran Iurio Suj Pivanes propios nullis de Damnis ad Justam Abstinentia abstinentiam macerandum et Ipsos ad Multiplices Suj Mandatos Requisitos nes Expectare recusationis per Supradictum P. Josephum Sumendos vi Cam pis Suj Pivanes hæreditis Curtis P. Consulentiam Compromissionis per mandatum P. Notarski Dnum Justitia de Ipsis Subditis Mulctios requisitos nolle Administrationis nec Supra compositos Ausum Ville Vituperationis ani mum Ipsos Mandationis Crudeliter per Omnes Metas Pugis transgres sos Antonium Parentem Petrum et Stanislaum Tomsabram Filios.

signio

transgressionis de Inogana. Itaq. Super Ipsi distinctis poenis pro qualitate facti et delicti pmeritis facta quae dabitur vi formalitatis.

Stanisław Kokoszczyński st.

Suscepta Prouatio ex Pri Compartitione Gsi Bernardi Malewski Sortium in Bonis Przeradz Magna sibi Haeredis in et adversus Jsos Andream Hieronimum Jacobum Joannem et Augustinum Nadratowskie Ignatium Parentem et Valentinum filium ac alterum Ignatium Przeradzkie Joannem Jacobum atq. Bernardum Kłosińskie Paulum Czachorowski et Martinum Malanowski Sortium Bi Przeradz Minor Haeredes et Possessores tum Lbsos Thomam Szymaniak Gsi Malanowski Franciscum Bexa Antoniym et Lucam Bexy ac Antonium atq. Josephum Szabera Gsi Czachorowski tum Joannem Szymaniak Martinum et Joanem Adamiak Gsi Hieronimi Deniq. Bartholomeum Bartczak et Valentinum Joannem et Franciscum Feltychak Gsi Augustini Nadratowskich ad extremum Petrum et Simonem Stefaniak Gsi Ignatii Przeradzki atq. Stanislaum Gsi Andreae Nadratowski Subditos Ratione per ipsos in Proxima Vicinitate secum prouanz Commanendo Damnor Plurimor in frumentis et Pratis Inventarijs Suis consulto impulsis illaõ nis Siliginis Aestivali circa Granitiem Bona Przeradz Magna a Bonis Przeradz Minor distinguenz per se prouanz conseminatis Sulcum unum aestivalem per tria Stadia ac Siliginis Hyemali Sulcos Quinque Hyemales per semi Stadium Eisq. Inventarijs totaliter depastionis ac in nihilum redactionis ac quottannis in frumentis in eaq. Pessula inseminatis Damni notabilis sibi prouanz illaõ nis sui prouanz circa pmissa se se opponenz per vos Omnes prouatos iniq. laesionis postpositionis

per Jm Valentinum Przeradzki sui proanę Baculo
Praegrandi se cum apportato in Caput percussio
nis Concussionum ingvone probancę infli
ctionis per Lbonum vero Thomam Szymaniak
sui proanę (ne pellat Inventaria per Siliginem
aestivalem sui proanę propriam) Svadenę imo
Laesionis Secunq convulnerare Conqonis per
Dominos vero Justitiae de Eisę Subditis multo
tiqs per se proanę requisitae nolle administra
tionis imo Omnis licentiae Subditis Suis
concessionis ac aliar injuriar et oppressionum
facta quae dabitur in forma Latior.

Bernard Malewski Ręką trzymana.

MRSP. Stanislaus Kazmirski de Przeradz Magna
Authus et Juratus palam rvit Quia Ipse habitu
se cum Nobilibus Michaele Lugowski et Andrea
Brzozowski in Evidentius testimonium se cum
Assumptis ex requisitione Offoc. Jn Bernardi
Malewski Sortium Bor Przeradz Magna Haeredis
fuit in Bonis Przeradz Magna Ipso Festo Scti
Jacobi Apli Ad Currenę et ibiq condescendendo
Siliginis Hyematis Sulcos Quinque Hyemales per
Semi Stadium Item in alio loco Siliginis aestivalis
Sulcum unum aestivalem per tria Stadia et quae
per Stadium unum ac Siliginem Hyematem
penitus depasti per bina vero Stadia concultati
et Compabulati ~~vidit et debite conspexit~~ Haecq
Omnia Inventarijs Haeredum et Possessor Bor Przeradz
Minoratorum Subditorum peracta vidit et debite con
spexit de quo Praesens Idem Mtis fecit Relatio
nem

Videatur

Videatur hoc loco Relatio Editae Cionis pro Jud. Pnbus Ptoc. in Siepre ex pte Illmum Admoe Rndor et MM Zielinskich Subdapiferidar Ptoc. cons. MM Adamum Chamski Vice Pstnum Ptoc. et Charam de Chamskie Zielinska Subdapiferam Ptoc. per MRP. Mathiam Podstoiewski de Rzeszotary Starawies Authum et Jurat recognita pro ut Copia extat in productis.

Similis Relatio pro Judicijs Coe Ptoc. ex pte Jl. Malanowskich Congum cons. Jl. Bogurskie Matrem et filium per MRP. Stanislaum Kazmirski de Przerad. Magna Authum et Juratum rgnita pro ut Copia extat in Productis.

Suscepta Protestatio ex Pti Comparitione Famati Gaspari Krajewski Civis Sepr censis Suo et Famatorum Mariannae Grzywaczewska Consortis et Casimiri filij Krajewskich suor. nne Cz. Jo sephum Krajewski nne per Ipsi non solum antenoribus temporibus variis in locis Coram diversis Personis nescit qua ex occasione verbis Sion maticis sui protestan. et absen. diffamationis verum etiam non attentis Legibus Rni de Securitate Judicior Sancitis Sub tractu Judicior Te restrium Ptoc. in Siepre tunc tempo ris agitato domus sui protestan. in hic in oppido Siepre Sed Superin vasionis Supervivendo in praesen tia distinctar Personar pro Judicij Congregatis in domo protestan. Com moran. verbis Corrosivis bonam fa mam denigran. affectionis Colaphi sare et Concutere omnino attenta tionis ac in post sui protestan. et absen. per Rusticos e domo pro

pria

ppria p Crinibus educere et Casti
gare se se Clarificationi Irrealium
nunquam pbandorum objectionis Exin
de Cy legis Rmi processionis ac alia
rum violentiarum et inconvenienti
arum facta quae Dalis uniforma
Latior Kaeper Krajewsky et

Suscepta Protestatio ex Pli Comparitio
ne Hiacinthi Dembrowsky suo et S
Joannis Kraszewsky Principi ac W Al
berti Dobroselsky famuli suorum nne
Cum SS Antonium et Adamum Kęsi
elie nne per Ipsum et quidem SS Antonium
Kęsielis et ejus Consortem domus prote
stam Invasionis Invadendo violentiam
per actionis vi publicae obsessionis
obsessa via malevole Lesionis diffa
mationis honoris detractionis verbis
Ignominiosis honorem protestam deni
gram affectionis Eversio Sepimento
in hortum protestam Bonum Suorum
Impulsionis et Brasicae protestam
depastionis pascuorum liberorum denega
tionis Sepimentorum Circa hortos suos
non locationis damnorum plurimorum in
frumentis pratis ac hortis per non lo
cationem et Eversionem Sepimentorum
Causationis per S autem Adamum
Kęsielis Irrealium protestam absque Pri
vigno objectionis ejusdem S Kraszewsky
tam in pascuis quam Sherto pleno
protestam Concutere attentationis ejusdem
Lesionis disgustibus Salutationis
Nlis autem Dobroselsky famuli pro
testam nulla de Causa Infestationis
Aggravationis cum baculo Insecutionis
Concutereque in se fuga Salvasset
Et Melchidam Kraszewska Conjugis
attentationis

attentationis laesionis diffamationis
Exinde per omnes Cæteros Rmum proces
sionis ac aliarum volentiarum et incen
venientiarum facta quæ dabitur in for
ma Latior Jacentus Dzierzgowski et

Suscepta Mandatio ex Parte Comparitione Gnosi Josephi
Kowalewski contra Infideles Marek Jachymowicz
Arendatorem Gozdoviensem et Jakob Lewkowicz Judeos et
Incolas Sieprscensem nec non Relictam et Successores olim
Infidelis Josephi Cichy Judei et Incolæ Sieprscensis idque
de Vindicatione Summarum unius Centum Aureorum hungaricorum
per Eosdem Judeos à Gro Adamo Smoliński mediante
Scripto mutuo Contractæ et Decretis Judicij Terris
Plocensis Eiusdem Smoliński una cum Provisionibus ac
Pœnis Eiusdem Decretis latius specificatis adjudicatæ
per seque mandatum in Virtute præinsertorum Decretorum cum
Eiusdem Provisionibus ac pœnis intercedendo hosce
Judeos dicto Gro Smoliński Exolutæ, tumque alterius
Quadringentorum Tymphonum per hunc Infidelem
Marek Jachymowicz à suo mandatum mutuo contractæ
et Scripto mutuo per hunc sibi mandatum solvi asse
curatæ, ac deinde tertiæ Quinquaginta quinque
tymphonum idque ex Majori Summa Trecentorum tymphonum di
stincto manuali Scripto sibi mandatum assecuratæ
superrestantem sibique mandatum debitæ una cum Pro
visionibus ab Eiusdem omnibus Summis provenientem
facta quæ dabitur in forma Latior.

Jozef Kowalewski R. P.

Suscepta Prædicatio ex Parte Comparitione Gsi Joannis Zgle
nicki Sortis in Bonis Zglenice Magna Hæredis
in et adversus Gros Mathæum Malanowski et Ana
stasiam Białobłocka longo Josephum Zglenicki ~~[illegible]~~
~~[illegible]~~ Casimirum Kisielewski ac Cor Contes tum Ma
thiam Gumiński et Mariannam Kisielewska Conges

Denique Mariannam Zglenicka Relictam Viriam
Cadestremum Nobem Franciscum Praesentis Joi Casi-
mir Zdzieborski Jamdum alij Dnum Joannem
huic protestatione ejusdem Joi Casimir Zdzieborski
Commanentem Patre per ipsos in prodictum Vi-
nitate de quo proanq Commaneindo damnos Pa-
rimos instrumentis et Bonis Inventanjs Suis con-
duld ac deliberate imputois quottanis illaonis
Bonis proanq propij ea quo Curno Jeni treo cosq
gi soient pentno depastionis sepij circa doue
Pratum per de proanq locali collectionis proanq
area pmissa de se opponere ac etiam multis m
locis diversis coram personis migne decionis post
positionis Canibus conitaonis et conentere omn
no attentaonis ac aliar injuriar et oppressionum
facta qve debitus in forma latior.

Jan Zglenicki Pa.

Nd Decalar hoc loco. Relaõ edda Citaõnis pro Judicijs Cañs Plocen Et Pte
Jamatod Gaspari et Marianne Smyczarowskich Juricem Pinguem Parochum
et Casimiri Stij Krajewskich Canc. P Josephum Krajewski per M.R.P.P. Paulum
Bonevitz de Bonevitz Cmethonem Authem et Jurat. Relõ p ut supra cas tal in Prodictis

Similis Relaõ p Judicijs Inbuvad Civ. Petrowicenses Et Pte in Joannis Podeszki Thesau
rarij Raciaszen. Canon. P.P. Joannem et Franciscum Smolenskie per M.R.P.P. Paulum
Nd. Bidaszewsk. de Varowska Authem et Jurat. Relõ p ut supra Citat in Judicijs

Actum in Supri vi Trinis Cambus Tribus Plocen. Sabbõ Ipso
Die St. Sancti Luce Evangle Scilicet Die Decima Octava mensis Obris
Ao Dñi 1788vo. Celebrato

Nd. M.R.P. Posvideo Thomas Korbel de Mstkowo Authus et Jurat pdam Relõ
Quia Ipse habitis Secum NN. Valentino Linowski Benedicto Chudzynski
Judia Prudentinis Instinguij Sibi Assumptis Et officio Requisitionis S. Pi
slachij Smolenski Bonor. Mstkowa hanc dio Instr. in Campis Alias Horb Cos. Bonor
Mstkowo. die hodierna vi actu Contenta et Scripta Condescendendo ad Supra fatum
hortum Requirens hanc dio in longum passus Centum Viginti vi latum Sulcum
hyemalem Unum per L. Albertum Keila ad Dñi Episcopi Bonia Subditis Mstkowo Ten
in Campis dicto pro prejudicium in longum Triginta Passus vi latum Sulcos Simles
Duos. per Eosdem Subditum M. Benedicti Jerzewski Conradi alij metam Agros Requirens
hanc dio ab Agris Supra fati M. Jerzewski p prij distinguendo in longum put Supra
discrad Dicti et debite Compsuit de quo piene Jos Mnlio fuit Relationem Et Jtem
in Altero loco Simsivam metam Stadio Una per alledictum Subditum.

Jan Joseph Kow

Gnus Josephus Kowalewski Sanus rvit Quia Ipse
Gnos Hyacinthum Przedpełski Petrum Rudowski Sigis
mundum Skwarski Vincentium Kozłowski Pau
lum Żółtowski Mathiam Mazowiecki ejusdem Gnis
Starczewski Chrisostomum Zieliński Casimirum
Świeżyński Paulum Sułkowski Laurentium
Bromirski Melchiorem Mieczyński Josephum
Lorowski Eorum nnum Pepłowski Sikorski Thomam
Trzciński Leonem Smoliński Carolum Turowski
Michaëlem Kowalewski filium Suum in Suos veros
Illmos ac Sples Pltes eligit constituit inscribit
ac sollenniter ordinat Dans et Concedens Eisdem Pltibus
Suis plenariam facultatem et omnimodam absolutam
potestatem Causas Suas Judiciarias gttr omnes
et Singulas in Omni Judicio vel Officio Regni
Majoris minorisve Subsellij cum quibuscunque
Personis et Occasione quarvis Intervenientiarum
tam ex Actoratu quam reatu Vertenc et agitandi
tuendi defendendi promovendi processus instituendi
institutos ad finalem Juris Gradum deducendi
Decreta suscipiendi a Contrarijs motiones interpo
nendi Juxta attentandi Executiones urgendi solis
met autem Gnis Mathiae Mazowiecki et Michaëli
Kowalewski filio Suo Summas quasvis Decris
quibuscunque adjudicat vel adjudicandae levandi
de levatis nne rentis quietandi rigores Decrorum ex
tendendi infres cum publicatione poenae bannis
ac alias quasvis ex Negotio emergenc nne rentis
interponendi Condemnationibus ex pte Sui rentis
super quocunque obtinenc et obtentis cui competient
Obiciendi et a loco standi arcendi et amovendi
Marcas in Constitutionem loci standi ac alias Decris
adjudicat et adjudicandae levandi de levatis quie
tandi Caeteraque veros Illmos ac Sples Pltes
concernenc debito Legis tractu et ordine peragendae
et exequendi promittens et inscribens se Idem

Recognoscens id omne quid quid per Praedictos Spes Pstes Suos juridice rite et stme junctim sive divisim Actum gestum Constitutum ve fuerit pro Ratho Grato firmo ac Valido susce pturum et in nihilo contradicturum fore quam quidem Pstiam idem rens ad triennium integrum duraturam roburq Suum ac valorem habituram vult pseneq declarat idq sub Da mnis Trib pro quibus ubiq respondebit Suis cum Posteris.

Jozef Kowalewski R. P.

Suscepta Maatio ex Pri Compartitione Gi Alberti Kotar ski in et cone Gsos Simonem Kokoszczyński Br Osso wka haeredem et Josephum Swierkocki Eorum Br Te nutarium Possessorem dnos tum Honestum Joannem ante hac Sortis in Bonis Sułocino sitae Tenuta rium Possessorem ad psens vero in Bonis Eisdem Ossowka sub protectione Eorum Gsor Kokoszczyński et Swierkocki Commanens ratione per ipsos et quidem per H. Ovillatorem possidendo supradictam sortem in Bonis Sułocino sitam Spatio trium Annor modo Tenutae, aedificior in Eae Sorte supine desola tionis, Aedificij Commansorialis per Incuriam Sui combustionis, alij vero in locum ejusdem non ut intererat extructionis, Inseminationum non in be ne cultis agris et non puro grano ac non totali ter resiminationis, Agror non stercorisationis, Summae ex Tenuta provenienti non in toto si bi maanti persolutionis, his peractis nulla sibi maanti facta Notitia propria sui Voluntate ex Eisdem Bonis Sułocino ad Bona Ossowka se se alienationis, iam vero Sortis in Bonis Sułocino sine regimine ante expirium adhuc suae Possessionis relictionis, per Dominos autem ejusdem

Ovillator

Ovillatoris adhuc Quietationem de Pretensionibus non habentem ad predicta Bona Osowka susceptionis, ad Requisitionemq mãanę ad bonificationem Earũ Pretensionum predicti Ovillatoris non adactionis, exinde per Omnes mãanę injuriationis, ac pœnar in se tractionis, de quibus super ipsis irroganę vindicationeq supraexpressar ac aliar fundi pretensionum facta quedabitur in forma Latior.

W Kotarskim

Gnus Joannes Sortis in Bonis Paprotki Białłasy sittæ Hæres

Gnus Joannes Paprocki Sortis Bonor Białłasy Paprotki Hæres in et adversus Mcam Constantiam de Mostowskie olim Mci Joannis Bromirski Vexilliferi Pltus Plocensis Relictam Contem Viduam Matrem ac Successrices cum Eos olim M Bromirski procreatas mãatus est idq ex Eo quia Idem Mca Bromirska mãata non Edita sibi Mãanę ut Lex disponit ad Sortem per se mãanę possessam citatione, nec ulla facta de Eaę Posita Notitia Condemnationis in Judicijs Trribus Dobrinensis in Rypin nulliter obtinere presumptionis exinde sui mãanę injuriationis, peridq pœnar in se tractionis, de quibus super ipsa irroganę nullitateq ac Cassatione pinsertæ Condemnationis subreptitie super se mãanę obtentæ iterum iterumq quam solennissime mãatur.

Jan Paprocki R. P.

videatur hoc loco Relatio extradita Citatio ny Judicijs Castrę Plocę ex Parte MM Onu phrij Lelkę Mattr Gnali adjutantis et Josephi Pancerneg Zydaczow Zielowieyskich GM Josephum Calasantum Kaspernhauzen Capitaneyę Sulecę p MMM Michaelem Olewnicza de Rzyszewo authm et Jurat recognit post extat in productis

Ideaque hoc loco Relatio edicti Citationis per Judicium Castrensem Plocensem Servae ex Parte M. Francisci Dzbowski Succamerarii Plocensis Cum M. Robertum Kampenhausen Vice Palatinum Dobrinensem per MAGP Michaelem Olewniczaky de Piastowo authentice et Jurat. prout extat in productis

Similis Relatio per Judicium Castrensem Plocensem Servae ex Parte G. Bartholomaei Lutowski BCP Cum M. Robertum Kampenhausen Vice Palatinum Dobrinensem per MAGP P. Michaelem Olewniczaky de Piastowo authentice et Jurat. recognit. prout extat in productis

Similis Relatio per Judicium Castrensem Plocensem Servae ex Parte GG Bartholomaei BCP et Stanislaum Lutowskich Cum H. Thaddaeum Kradrosky Molendinatorem per Mlem ut supra recognit. prout extat in productis

Similis Relatio edicti Citationis per Judicium Castrensem Plocensem Servae ex Parte M. Francisci Dzbowski Succamerarii Plocensis Cum M. Robertum Kampenhausen Vice Palatinum Dobrinensem per Mlem ut supra recognit. prout extat in productis

Honestus Joannes Staszynski Manifestatus est Idque in Eo Quia Licet si Suus Maiori ~~est~~ ~~[illegible]~~ Scriptum manuale Super Summam Septuaginta Tynff in rem ad G. Antonii Dobrenicki dederit Cum tamen post fata quaerendi ad G. Dobrenicki G. Hedwigi de Piantowskie primi ad G. Antonii Dobrenicki secundi ad praesens voti G. Antonii Kostowski Consors stante suo Viduali Statu quatuor dolia Cerevisiae ~~[illegible]~~ quodlibet decem

Tynff

Tynf. estimando ad rationem
supraescriptae summae a se Mani
festanq. percepit ultraq. praemis
sam summam quadraginta Tynf.
pro quatuor dolijs Cerevisiae tribu
tis provenientem ad Perillustris
Amdm Rndum Stanislaum Dobre
nicki Canonicum Honorarium Plocz
Praepositum Stupenfrestantem Sum
mam Triginta Tynf. ad Complemen
tum totalis summae Scripto ma
nuali ut praemissum est assecura
tae a Maanq. levavit totaleq.
onus Manifestans ~~pacis~~ taliter
pacificavit Scriptum autem ma
nuale per se Maanq. in rem ad S.
antonij Dobrenicki datum adhuc
usq. non recepit Quo Circa suus
Manifestans obviando Integri
tati substantiae suae ne aliquo
modo respectu praemissae Sum
mae modo quo supra pacificatae
interturbari videatur non modo de nullitate
ejusdem Scripti verum etiam de di
ligentia in praemissis Iterum Ite
rumq. Maatq. supra fati ad S. Do
brenicki frater germanus

Jan Ptaszynski rb

Suscepta Protestatio ex Pte Comparentio
ne SS. Lucae Berowski et Annae Zołtow
ska Conjugum et quae Continua assen
Mariti Cum SS. Joannem Zylenicki et
Mariannam Czermienska Conjugem rnc per
Ipsi suae protestanq. Sepissimis tempo
ribus

temporibus laesionis diffamationis
verbis scommaticis affectionis honoris
detractionis Calumniationis Irrealiter
nunquam probandae ~~[illegible]~~ obsectionis per so
lam S. Zglenicka falsae messeriae bo
vi protestans mutilationis suum nullis
de damnis protestans propriae Conci
tationis lapidibus Concussionis an
serum trium nullis de damnis Inter
fectionis domus protestans Invasionis
Invadendo verbis Ignominiosissimis
protestans Consortis affectionis dishono
rationis Scandalosae se se gestionis
Exinde per utrosque Eius Regis Rni proces
sionis et poenarum Succulationis
ac aliarum Inconvenientiarum et violen
tiarum facta quae dabitur in forma Latior.

Lukasz Borowski rt.
Anna Borowska rt

Suscepta Maatio ex Pti Comparitio
ne S. Lucae Borowski Eius SS. Joannem
et Thomam Zglenickie rne per Ipsum
quotae duorum aureorum hungaricalium
ad Compactum verbale per od Hila
rium Zglenicki Ipsorum Parentum
a se Maiorum Contractae nolle Solu
tionis Exinde Insinuationis facta quae
dabitur in forma Latior

Lukasz Borowski rt

Suscepta Maatio ex Pti Comparitio
ne S. Antonii Wysocki Bonorum oppidi
Supra cum attinentiis Economi Suo
et MM Constantiae de Mostowskie ob
M. Joannis Bromierski Vexillifori Plo
censis Eorundem Bonorum Haeredis relictae Contra

Consortis Vidue Matris Supraexpressorum Bis
gore Juriorum Lucae ab et M Marito Suo ha
bitae Posestricis Cordulae et Mariannae mino
rennium filiarum Bromierskich Dominorum
Lucae nunc Cum M Josephum Calasantium
Kampenchauzen Capitaneum Sieleccensem
et alios tractu Causae specificandae nunc
per Ipsum rejterando violentias vecturarum
plusquam Nonaginta in Borram ad oppi
dum Sieprc spectantem Maiorem Principa
lissarum hereditariarum proprium violenter
Immissionis Illaque arborum Pinaticarum Circiter
Centum exsecutionis demandationis et Eorum
nescit quod Evectionis violentiarum variorum Inquisi
tione deducendum pactionis de Extendendo poenalitate
ad mentem Legis de Immediata possessione sancitarum
ac bonificatione damnorum quae Solennissime Maiorem
salvi de Jure salvandum

A: Wyłowski mp

Infideles Elias Aronowicz et Abraham
Wolkiewicz Incolae Sieprcensis Sujs et Infide
lium Major Moskiewicz Zielunski Herszek
Percowicz nomine Cum Infidelem Abraham
Eliaszewicz aulae Sieprcensis Immediatum
factorem Manifestati sunt in Eo Ipsa
Manifestarum quam primum de scripto
quod aulae Sieprcensis Servierum Super fru
menta per Eundem Infidelem Abraham
Eliaszewicz a Judaeis Sieprcensis procuratum
dato resciverint seque Maiorem et absentem
per Eundem Abraham in Eodem Scripto ma
nu quidem aliquo scitu et notitia supra scriptum
Animadvertiterint Illico et ad statim
Succurrendo Integritati fortunae Suae
ne in tempore aliquam Exinde pa
tiantur Jacturam de nullitate et Cas
satione quorundam Scriptorum quasi
per se et absentem Subscriptorum ac Exten
dendo poenalitate quae Solennissime
Maiorem

נאי אברהם בן בהרר זאב ז"ל
(אל אל בן בהרר אלהים)

S. Joannes Chrysostomus Zielinski Vice Regens Tribs et Burgimr Civitatis Plocensis
actor Imbus Plocensis in Causis in posterum actorum Die Undecima Mensis Januarij
Anno 1780 Aõ per Illum Admõ Rndum Silvestrum Zielinski Ecclesiæ Cathedralis
Plocensis Scholasticum Scholtet Inscriptus Plenis Jn Veritate Juris Supra de acto Exarato
Plocensi Suo ac Curiæ Suæ Eccl. Cathedralis Plocensis tum Mpũ Stephani Zielinski
Subdapiferis Plocensis Fratrem inter se et Suos germanos pro quibus patens
Caret et Se Inscribit mẽ Sanus patter Rndo Qñ Lucia Ypu m Rum Zielinski
Subdapifer Plocensis alijs Illum Admõ Rndum Felicem Filios Zielinski Ordinis
Sancti Norberti Canonicum Premonstratensem Fratres Suos germanos in Suos
vera Plantes ac Absentes Fratrum Eligit Constituit Inscribit ac Solemniter Ordinat, Dans et Concedens Cpos Fratribus Suis Plenariam facultatem
et Omnimodam Absolutam potestatem Causas Suas ac Absentium Fratrum
Judiciarias quas Omnes et Singulas in Omni Judicio vel Officio Cui
Majoris Minoris vel Subsellij cum quibuscunq; primis et Ordinarijs
quæstionis Interventionibus tam in Actoratu quam Reatu Veritatis et
Agitandi Lucidi Deducendi Prosequendi Comparitionis inscribendi
proquos vice Illicendi Instituendi ac Specialem Juris gradum Deducendi
Duxerit Suscipiendi a Contrarijs Mutuum Interponendi Condemnationibus Obtinendi et a loco Status Absendi Penas Judiciarias levandi
de bonis quæstionis quidquid vero per voluta non fuerint Rigores Diuturni
Extendendi Manũ cum publicationibus interponendi Aliosq; Plures
in locum Sui quo ad prosequi Sui Juris Constituendi Cetera q; Mandatum
Unius Plures Concernentes de bito legis tractu et Ordine peragendi
et Exequendi Remittens et Inscribens se Jos Qrũ quid quid per Suos
Plures Juridicis Fori diversis Judicia Lite ac Ulme Actum gestum Constitutumve fuit, pro Ratho grato firmo ac valido Suscepturus et Jn hi
bito Contra Editurum fore Quam quia Plenitudinem ad Petendum Jnte
gram Duraturum Rubricæ Suum ac Valorem habiturum ac Ut Ita
per me Datarat Sigillo Sub Dumnis Imbus Sigillo quibus Ubiq; Rubet Suis
cum postea.

Chrysostomus Zielinski V.S.P. Plocensis

Suscepta Mantio - Ad Compariti
one D. Josephi Sadowski mñ et ex
Speciali Commissio Religiosi in Christo
Patris Valentini Sulowicz Eccle
siæ Joziebrodens Comendarij Cui D
Actamus Matheusz mñ pro

Ipsum Siliginis hyemalis in ma
nipulis Sexagenae unius in necessi
tate ejus tempore hyemis ~~Conce~~
~~ditae~~ per Suj Maiorq Principalem
Ipsi Concreditae ad multas requi
sitiones nolle restitutionis Exin
de Suj Maiorq Principalis Injuri
alionis facta quae dalitq informa
Latur Josef Gadomsky etc.

Vacu

Vacu

Vacu

Vacu

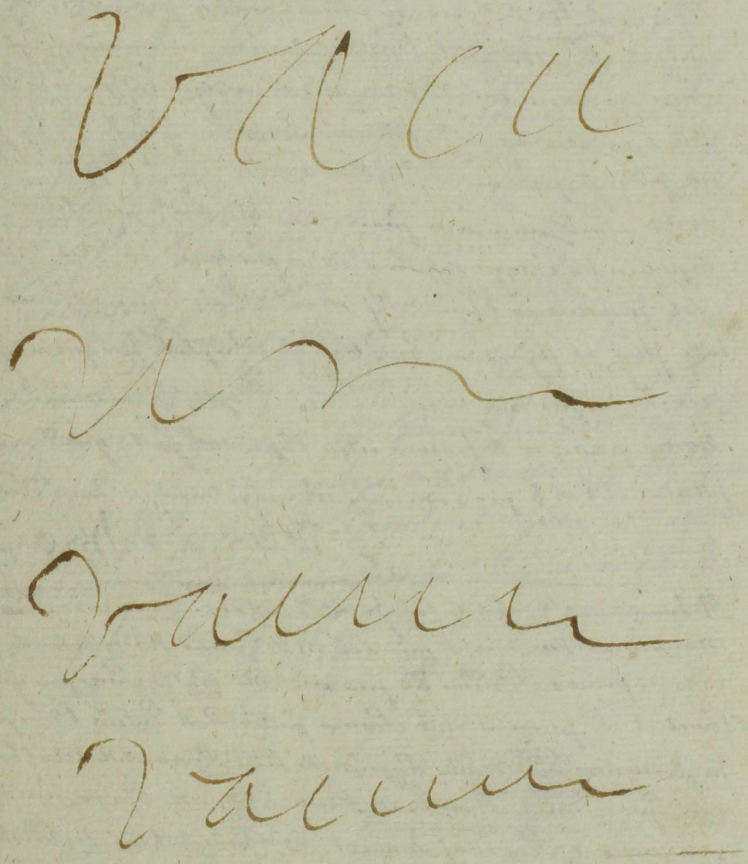

Actum in Racianz in Trib. Comitibus Inibus Plocens.
Districtuum Racianens. Simul et Plocensem una cum
Continuatione Antecessorum Actorum Vigore Legis in Dieb. ho
diernum Inclusive Feria Secunda post Dñi S. Luc Evangl.
prã Festum Dies Vigesima Mensis Octob. Anno Dñi 1788.
Coram MM. Joanne in Krasnicwa Sumowski Judice Trib. Racian. et Plocens.
Ven. Cottkowski Notario Sigismundo Skwarski Camerario in locum
M. Antonij in Wornicki Warnicki Subjudice Trib. Plocens. Acta Subdele
gata Juncta.

Cusupra Mãe pti Compantium Fidelis Josephi Szymanowicz ad
Judicij Plocens. pro ad Certum Dñi Salustinum Knapowski Rei per Ipsi
Peragitens. a se Manus quelibet munere Juris Anguedo. A Quali
bet Plocens. Palatinatu Primum Provinciis a Summa Quinquagenta
Aureos Hungaricales Exacti Expirium Trium Annos Elevata de Manibus
Sui Mandatarij Per Eum Edicta Summa Quinquaginta Aureos Hun
garicales Scriptos Certos Manualium a se Manãe Super Hun
garicali Scripto Certos Manualium a se Manãe Super Hun
gariam Rinduum Aureos hungaricales nunquam Ipsi a se Manãe
debita Emendationis ac Insundamenti hoc Scripto Sui Manãe
pro Judicijs praesens hic in Racianz Celebrandis Repto Solutionis
plaute Sine una cum provisione Indebite Citationis provocij
in pertinentes Aggravationis ac in frustraneas lites expensas in
justi Judicium Fundi Sui Manãe Velle injuriationis de Bulli
tate Sui ac Cessationem mentionati Scripti Jurgantij Super
Ipso Ipso Indebite vindicati Scripto a se Manãe Unum
Annis pacis ac Repositorie Litis Expensas Juste quod debitur In
forma Latuit & per Eum ibi Manãe mutuo Concedita

M. Franciscus Dobroski Landsassius Pisiensis Regnans Suo et M.
Mariannae Kucharskae primicedi M. Liviani Kamkowski Castellan.
nies Visegrad Secundi ad praesens voti Castis Suae pro qua praem
Caud et Se Inscribit Mã Sanus patter Rosl Solen Plenipotentiarius
In personas Sti Adami Lagynski Petri Radowski Mathiae Maso
wski Egidij Mikorski Pauli Tchorowski Egidij Mikorski
wski Caroli et Stanislaj Janowski Sti Christophori Leibinski Thoma
Janiski Josephi Lasowski Egidij Mikorski Bernardini
Czekowski Franciscj Kenicki Egidij Mikorski Mathiae Mas
wski Alberti Had
lynski Josephi Kenicki Petri et Francisci Bogunski Sti Igna
tij Lubkowski Antonij Duskowski Mathiae Mikorski Michaelis

Kowalski

Kosiński Josephi Gronwadt Cujusvis nnis Czapiewski ad Causas Suas Judiciarias gtter Omnes et Singulas in Omni Judicio vel Officio Rni Majoris minorisve Subsellij cum quibuscunq prnis et Occasione quarvis Intervenientiar tam ex Actoratu quam Reatu Vertene et Agitane idq ad Sexennium Integrum presenti Sua Rgne pmissa firmante

Franc Dobski m.p.

M. Joannes Chamski Tribunida Połocen Sanus pttr rvit Gna

M. Joannes Chamski Tribunida Połocen suo et M. Ignatij Chamski Tribuniae Połocen fratris sui natu minoris nne Sanus pttr rvit Gnalem Pltiam in Prnas Gor Hyacinthi Przedpełski Petri Rudowski Vincentij Kozłowski Pauli Żółtowski Mathiae Mazowiecki ejusq nnis Starczewski Bonaventurae Ciołkowski Chrysostomi Zieliński Pauli Sułkowski Josephi Łosowski ejusq nnis Pepłowski Caroli Turowski Melchioris Mieczyński, Leonis Smolinski Thomae Kowalewski ad Causas Suas et absenc Mci Fratris judiciarias gtter Omnes et Singulas in Omni Judicio vel Officio Regni majoris minorisve subsellij cum Quibuscunq Personis et Occasione quarvis Intervenientiar tam ex Actoratu quam reatu Vertene et agitane idq ad triennium integrum presenc Sua rgne pmissa Firmante.

Jan Chamski m.p.

Suscepta Mao ex pte Compantidne P. Michaelis Rapacki pr et Contra N Laurentium Płonski Antecactum Famulum Suum Rne per Ipsi Susceptis per Eum apud Suam Maane Annualibus obsequijs tractu hodie obsequior Revertens Varsavia Domum Curru Unius paris Equior

Suj Maane

Sej Maáne propriâ per neglectam Custodiam Causa a deperdi
tionis Castellanis Inde Damni Notabilis Sti Maáne Ulatowic
de Subrogatione Solutione Insâ horâ Cyrcâ aut Ex Prtâ Testâ
Cum bonificatione Carentiæ laborum incorruptia facta quæ
Debitur ut fama testat.

Michael Rzączki

Adam ut Ratiâ ut Inîs Comitibus Inibus Plebanis
Districtuum Radzieiowic Simul et Plebanis Una cum
Continuatione Anteriorum Causarum Inî Feria post Inm Sanc
ti Lucæ Evangle proxima Subiat Dni Vigesima Prima
Mensis Obris ao Dñi 1788 Celebretes.

Pd. Citatur, ha ei locus Relatâ Dicta Citatione prio Inmo Custodiæ Cast
Ex Pte M Gregorij Wenicki Dei Notarij Curiæ Plebanæ Cons MM Zara
nskei Zagurski Marcinski Walanski Chabowskie Bromirski Deszk
Karski ac Alios per M.R.P. Rochum Thomam Szymanski de Oráw
Magna Cathenes et Jurat Castâ put Copia Castat ut Petuit

Pd. Similis Relatio Ex Pte Ejusdem Pleb MM Zarnowskî Zaorzewski
Zagurskî Marcinskî per Easdem Mlum Rota put Copia Castat ut Petuit

Pd. Similis Relatio Ex Pte Ejusdem Civis P. Kurnikî Dabrowski Golecki
per Eosdem Mlum Rotâ put Copia constat ut Petuit.

Pd. P Mathias Rzeszewski Burgrus et Justigator Civitatis Plocens Cumu
potis Regiæ Potum Plenipotentiam ut primus P.P. Adami Laszynski
Patris Rudzinski Matthiæ Mazowiecki Pauli Kotowski Ejusdemmis
Sulkowski Christophori Zabinski Caroli et Stanislaj Janowskich
Bonaventuræ Cottkowski Josephi Lipnowski Ejusdemmis Pytlowski
Casimiri Suprynski Antonij Sucharzewski Thomæ Brzezinski ad
Causas suas Judiciarias gnaliter Omnes et Singulas ut Omni
Judicio Vel Officio Civ Majoris Minoris Subsellij cum quibus
cunq primis et Occasione quarelis citationibus Stationibus Auto
ritatibus quam Reatu Vertens et agitanos dep ad Terminum Inte
gnum presens Sua Comparitione Compisa Firmare

Marcin Starzewski

Vidcatur hoc loco. Relatio Actor Citationis pro Judicijs Cras Plo
enis S.R. Pte P.P. Milnowskich Cones P. Plen Equestr. cum Dzierzki per
M.R.P. Patrizium Laurentium Brzegalski de Oppido Lora Authum et Jurab
Rota p.st Copia extat vi Processus

Vidcatur hoc loco Oblata Decreti Citationis vi Judic Dom P. Henrichsky
Die Decima Nona Februarij 1707 Ao Inter P.P. Joannem Rubin
Majowiecki et Jurisconsulti per Officium Camle Trib Plenip. Latum.
Cujus exple Extat vi Processus

M. Dedatus Mostowski Subjudicis Trib Zawichostens Causas gestas
Rel. Inter Plenipotentiarium vi privat. P.P. Adami Lazynski Petri Rudo.
nowski Mathiæ Majowiecki Pauli Stycznski Erasmi Sulkowski Curio.
Rmi Zelinski Caroli et Stanislai Jurkowskich Bonaventura Castkowski
Petri et Franciszci Bogurskich Josephi Lenowski Erasmi Pepłowski
Melchioris Mejerynski Thomæ Imeyski Mathiæ Radzewski Casimiri
Swierzynski Antonij Swiatecki ad Causas suas Judiciarias gestas
Omnes et Singulas vi Omni Judicio vel Officio Reg. Majest. Minoris
ve Subsellij Cujus quibusunq. Jurisdictionis et Occasione quarum Interven
tionis Presentium autoritatem quam Rata Vadare et Agitandas P.P. ad Instan
tiam Pte coram Nobis Legitimum Procuratorem suum Relegnem Spem Suam Rem p.mittendo Firmandas

Bazyl Mostowski

W. P. Laurentius Brzegalecki de Oppido Lora Authum
et Jurans palam vitæ Dies Suæ Labitis se cum
Fidelibus Martino Karwowski et Joanne Rybicki in
Evidentiæ testimonium se cum Asumptis ex
regionibus Offo Jovis Joannis Jaszczynski fuit
in Domo Presentiæ Dñi Gustavi Wenois de quo
ad Currens Libiven condescendendo Horæ unius
Inclis diemalibus Quatuordecim Item Siliginem
diemalem in Inclis similiter diemalibus Quatuor
Inventarijs Dñi Ignatij Corayski ejusq. Septi Derin
Tarnow Rogesporis fuit Libi relatum Label compared
et Comprobatum Item Pectum in Stabulo Dicti Joo
Horaybski per Lunice regressum mora Temporis Dimisso
per meum cum ejusdem Joannis Horaybski Rogesoris in
Non multis locis destructum et non repparatum

vidit et debite conspexit de quo praesens Idem Mti fecit Relationem.

125 Nobilis ac Spectabilis Simon Cwierczakiewicz Cu. Lati Racia Jeneralis Caret Proconsul Suo et Nobilium ac Spectabilium Antonij et Stanislaj Fratrum intersse germanorum Cwierczakiewiczorum Filiastrorum Suorum Minoramium pro quibus pacem Cavet et se Inscribit nunc Sanus praeter Rest Prolem Plentiam In primas GG. Petri Sulinski Burgrabij Crne Varsaviensis Francisci Kijewski Michaelis Majewski Petri Dzwonkowski Mathaej Dlugolecki ad Causas Suas ac absentiam Filiastrorum Suorum Judiciarias praeter Omnes et Singulas in Omni Judicio Vel Officio Rni Majoris Minoris ve Subsellij cum quibuscunque primis et Occasione quarvis Intervenientiarum tam ex Actoratu quam Reatu Vertente et Agitanda Idque ad Decennium Integrum praesens Sua Rgnt promissa firmare

Szymon Cwirczakiewicz

G Matheus Mscichowski Clavis Cuszkowiensis ad Episcopatum Plocensem Spectans Tenutarius Possessor ~~[illegible]~~ ~~[illegible]~~ ~~[illegible]~~ ~~[illegible]~~ Existens Suus Maioris pro Statutione Honesti Mathiae Lignifabri in Bonis Luberadz M Dębowski Vexilliferi Exercituum Rni Hereditarij Commansoris et Ibidem agros et aedificia possidentes pro Judicij praesens ex Parte M Joannis Napomucensis Zarawski Dapifeni Plocensis Concitatus in Ettum Eundem M Zarawski Dapifeni Plocensis Manifestatus et Idque ex Eo Quia

Idem

Idq M Zorawski Sciens per optime
quod Suus Maans Eundem Honestum
Lignifabrum ad requisitionem Eiusdem
M Zorawski recipere non denegave
rat et id tam verbaliter quam Li
teris Missilibus per Maanum ad
Eundem M Zorawski Scriptis Contesta
batur. M autem Dzbowski ejusdem
Honesti Lignifabri proprietarius
Dominus Sine facta ad se requi
sitione respectu Continuandae
apud M Zorawski artis Lignifa
brinae ac si Consumptae ex rationibus Certis Con
tinuari Impossibilis Eidem Ho
nesto Lignifabro Continuare ab
negavit attamen Ipse se Ma
nifestans omisso M Dzbowski
Suprafati Honesti Lignifa
bri proprietario Domino pro sta
tuitione totius dicti Honesti
Lignifabri Injuste Convenit
et processu Interturbatur quo
Circa Suus Maans de Deli
gentia Sua in praemissis Ite
rum atque Iterum Maanum Petivi Judicio
se se sistere ~~[illegible]~~ Mateusz Msiechoski

Susceptâ Mâõ ea pte Compariterunt Nobilis ac Spectabilis ac Generosus Curiarum Regni Cancellarius Terrarum Pariazensium Provincialis Rus et Ultimus ac Spectabilium Antonij et Stanislai fratrum uterq germanor Filiastror Suor Minorennium Curiarum Regni Cancellarius ac Consul Antecessor Spectabilem Nicolaum Lipszynski Patrem Filiastror minorennium Actorem Rnd per Ipsum habita de Obloquentia Ultima Voluntate Dispositionis per dcm Spectabilem Albertum Lipszynski Ipsius Parentem Filiastror Suprascriptor Suor Avum. Consensit ad aequalem Participationem totius et singulae Substantiae Supradictam ab Illustrissima Marianna de Lipszynskie Curiarum Regni Cancellarissa memorat Suj Majris Filiastror Matrem. Ergâ. Quam admittentes notitia totius et integrae Summae facti Sapradicti Spectabilis Alberti Lipszynski apud Illustrissimum Dominum Mystrowskie ac pert Mistrowskie derelictae Suae Filiastror Matrem ergâ Ipsum aequaliter respiciendo in fundamento per Eum ab allegata Spectabilis Marianna de Lipszynskie Curiarum Regni Cancellarissa Filiastror Mater in primam Suj provocata Sentiâ ab Egâ Domino Mystrowski Reddites et in effectu tota totius Meditatis Ejus Summa una cum privatione ab Eâdem provenientibus Multas tam Ejusdem Matrimonio quam absentium Filiastror Requisitionis nolle persolutionis Quarum Dissipijs allaborationis Dein, Omissis Suj Majris Filiastris Suis vero Sorore ad evadendum Summae Decem Millium Thalr Pol apud Illustrissimum Dominum Mystrowski haerentis una cum privatione ab Eâdem Summa derivantes Computibus Seu petitus Relatis Quatuor Summae ab Egâ Illustrissimo Mystrowski cum provisione Bellis evadionis, evandis Meditatis Summae Suis Sororiis Restituum non appropriationis Eundem Suj Majris Filiastror Suorum Sororiis Inquirendi Conationis de Vindicatione Illustrissimum Principem Curiarum Regni Cancellarium Summas Thalr Filiastris jure Naturae Respectuum cum provisionibus ad Investigandas Super Ipsis Apta non Restitutionis Meditatis Summae Filiastris Concernentes Summibus pensis facta quae Dabitur in forma latior. Et ab Nobilium ac Spectabilium Joannis Curiarum Regni Cancellarii et Marianna Lipszynska Juniorum Conjugum Filiastror Sororum Suar Legitimarum ac Spectabilium Joannis Szymon Szymanowski

Mag. Reverendus Nicolaus Orlikowski de Arbelino Authus et Juratus Patronus Rnd Quia Jure habilis Saum Mr Jacobo Kostkowski et Francisco Sosnowski Fratribus Executoribus Testamenti Sibi assumptis ex offitio Requisitionis Filiis Dominis Mathiae Rutkowski Curiae Cracoviensis Notario Pleuae Bonos Arabino cum Attinentiis Laredo Jure in Praedio hodie Bonos Arabino Dominio hodierno ac actu Contento et Ipsius Pertinentiis Pratum situm in loco dicto Lemiok ut Expositionis Arabino Sub ut longum Imbus Stadijs ut latum. Sex Perticis per Mr Joannem Saganowski ad Situ Rutkowski est, Confalcastratum ac Jurem ad Quinque Curros Colligendum Vidit et debite Consignavit Deque Jurens Jus Mlis fuit Relatum

Ps. P. Valentinus Dzierzanowski nro et Prä Justine Swiężyn
ska Conti sua pro Qua pacem cavet et de Bonis
Suis mercibit nrē Canno prtr Rk. Snalem Stane
in Personas Joor Hyacinthi Przepeckii Petri Przyb
Mathie Majowiecki episcopi Stanzewski Scholi
Zeltowski Bonaventura Cotkowski Chrzostomi
Zielinski Casimiri Swiezyński Pauli Sulkowski
Melchioris Mierzyński Thome Swiezyński episcopi
nnis Kowalewski Josephi Lesowski Caroli Surowski
Leonis Smolinski Petri Grzymski Valentini Szy
towski Bartholomej Falęcki episcopi nnis Kaminski
Alberti Mizlewski Antony Brochocki Joannis Falęcki
Antonij Jrzybowski ad Causas suas Judiciarias gestr
Omnes et Singulas in Omni Judicio et Officio
Regni Majestatis minoris ve Subsellij cum quibus
cunq; Personis et Occasione quarūis Interveniendi
Lisdem tam ex Actoratu quam reatu Vertenc et
agitandas idq; ad Sexennium integrum Proxime
Sua regnē præmissa firmante.

Walenty Dzierżanowski ręka.

Actum in Kaciaz in Jnnis Communibus Judicij
Plebani Districtuum Kaciazensis Simul et Plebanen
Jana Kozmelista
Yaria Quarta post Jn Sanctæ Hedwigis Virginis Parthen
Die pxā Sabbati Die Vigesima Secunda Mensis Obris
Ao Dni 1788o Celebratis.

P. Mathias Dobroski Sanus potter Ryl Pulan Partiam ni pmias Pp
Adami Laszynski Petri Kudlowski Hiacinthi Przepeckii Mathie Maje
wieckii Ejusdemnis Siemieniecki Pauli Zeltowski Ejusdemnis Sulko
wski Christophori Zielinski Caroli et Stanislai Surowski Josephi Le
sowski Ejusdemnis Pepłowski Melchioris Mierzynski Leonardi Smie
lowski Valentini Szczepowski Ejusdemnis Zeltowski Thome Swiezyń
ski Casimiri Swiezynski ad Causas Suas Judiciarias gestr Omnes
et Singulas in Omni Judicio ad officium Jus Majoris Minoris ve Subsellij
cum quibuscunq; pnis et Occasione quarūis Interveniendi Lis
Actoratu quam Reatu Vertenes et Agitandas Pp ad Sexennium Integrum
proxime Sua Regnē pmissa firmante.

Maciey Dobrski mp

M.P.S. Providus Nicolaus Orlikowski de aralino actitus et juratus patam Rñt Quia Jpse habitus Cum Nñ. Gabrielo Korybski et Adamo Sikorski in Videntiae Testimonium Scitia sumptus Cū Offā Requisitus re S. Joannis Sasiorowski Just.is hortu Bonor. Korybie Cervonti. Trā Secunda Jn Cuā Fti Sanctor. Petri et Pauli apto. Anno Currente Hjus Condescendens Cum Ipsos Requirentes ppriam per Nñ Vicentiowski unalti id sibi Relatum Interfectam Vidi et debite Conspexi de quo prenos Jos Nñtis fuit Relationem

115 Suscepta Pñāo ex pti Compantione S. Antonij Sachocki me et Ex Spti Comisse Pñtis Rudni Mathia Rotkiewicz Canonici Cathedlis Plocen. Bonor. aralino cum attinen. hāredis ci et Contra Nñ Jacobum Modrzewski Portionem ci Bonis Klinowo Pñs tenutarij Posperem Rñ per Jpm Nulla in Jpsis Bonis aralino Faudemos Possessione Jeni in Pactis memerati Pñs aralino Suj Pñāe hāreditarip Pñtis per Subditos aralinen. Consulatrati in Comulum Collectionis Dein Magni Cumuli Jni per Subditos aralinenses in Pactis ci Supradictis Bonis aralino. Suj Pñāe Pñtis hāreditarip Pñtis Consulatrati et Collti Nulla habitā plensione Evertere prumptiens per Ddm Nñm Notabilis Mladenis Lege Conē Lui pusitionis de proxano Super Jpm rpta prmisa Violentia Panis ac Adnotatione horrifica tione Attentator Damnos facta quod dabitus in forma Latior.

Antoni Sachocki rt

Suscepta Mñāo ex Pti Compantione Jo. Antonij Jutkowski m et adversus Jn Antonium Pezelli ra tione per ipsum xvotis Sexagenta Sex flo Pol per dictum Jn Pezelli Scripto Certo mñti m Stock die Septima Julij Ao Dñi 1787 datuato manuj Jpsius propriā subscro sibi mñāo assecurato brevj dolo obtate ad multas mñāo ad ipm Factas re pridtiones nolle solutionis nec provisionis ab hac dvota proveniens velle pensitationis de Cujus avo ut una cum provisione vindicatione facta qua dabitur in forma Latior.

Antoni Jutkowski rt.

Jñs Martinus Domorowski m et adversus Jn Josephum Budny mñātu est nj ex Jo dvidem Jone Budny Certo

tempore

tempore Existendo se cum mããnę hic in Oppido Raciąż
Tabernaq Nbli ac Spli Czwierzakiewicz Jusę Oppidi
Procuratoris sibi mããnę Liquores cum Eodem Budny
ac alijs Epotatos persolventi Summam Centum
Quadraginta flor Polonę cum Sacculo e manibus
Juti Liquoribus obruto tanquam amicus accepit, Acce
ptaq pmissa Summa in post ad Expostulaõnem per
se mããnę ad Eum binis vicibus factam Summam
non nisi Centum flor Polonę restituit Restantem
vero Quotam Quadraginta flor Pol formata quadam
ad se mããnę pretensione apud se detinuit ad multasq
mããnę ad Eum factas requisitiones restituere recusat
Quare mããns Sententiens se per pmissa injuria
tum de injungenda Quotę pdictę instantanea
restitutione tum irroganę pro recusaõne Pœnis
iterum atq iter quam sollennissime mããtur.

Marcin Komorowski rt.

Actum in Raciąż in Terminis Con
muribus Terrestribus Plocensibus
Districtuum Raciąziensis Si
mul et Monsecensis Feria Quin
ta post Festum Sancti Lucae
Evangelistae Proxima Scilicet
die vigesima Tertia mensis Octo
bris Anno Dni 1788 Celebra
tis.

Videatur hoc loco Relatio Editae Citaõnis expte Valen
tini Szumanski Conę M. Adamum Chamski Vice Pstnum
Plocę pro Judicijs Crenę Plocenę per MRPP. Thomam
Korbelę de Młotkowo Authum et Jurat rgnita prout
Copia extat in productis.

MRPP. Joannes Maychrowicz de Rostkowo Authus et Jurat

Suscepta Mããtio ex Pti Comparitione Jsi Antonij
Zakrocki suo et Jsae Ursulae Smardzewska Contis
atq Rosaliae Jsi Zaremba Contis et Agnethis Virgi
nis Innuptae Filiar Suar tne in et conę Jnsi

Simonem Karwowski et Franciscam Wołowska invicem
Conges ratione per ipsos sui mãanę et absentium Contis
et Filiar. Trno suo pro Judicijs Pœnę hic in Pacigt
Cœlebranę respectu Solutionis Quotæ Octo flor. Polonę
nunquam per se mãanę ac absenę ab Eisæ contractæ
tumq. Evectionis rerum Ipsæ Karwowska mãatæ pro
priar. (per Eanę Jm Karwowska mãatam Fratri suo
Patrueli extraditar.) ac in alijs circumstantijs Vexa
tione Edito sui mãanę et absenę mãanę Contis et Filiar.
injuste ac indebite concitationis in Jus Litiq. expen
sas frustraneas inductionis, exinde pœnar. in se
tractionis de quibus super ipso irroganę et exten
dendis Sententianęq. in Actoratu ipso in Competenti
Actione facta quæ dabitur in forma Latior.

Antoni Zakrocki rt.

Mus Paulus Sulerzyski Vexilliferida Ciechanoviensis
Sanus Bttr. PR. Quia Ipse Jm Michaelem Rapacki
Socerum Suum in Suum verum Wmum ac Sptem
Pltem eligit constituit inscribit ac solleniter or
dinat Dans et Concedens eię Jo Rapacki Pltti suo
plenariam facultatem et omnimodę absolutq.
Potestatem Causas suas judiciarias gttr omnes
et Singulas in Omni Judicio vel Officio Regni
Majoris minorisve Subsellij cum quibuscunq.
Personis et Occasione quarvis intervenientiar.
tam ex Actoratu quam reatu vertenę et agitanę
tuendi defendendi promovendi processus in
stituendi institutos ad finalem juris graduum
deducendi Decra suscipiendi a Contrarijs mo
tiones interponendi Juramenta attentandi
Executiones urgendi Summas quasvis se M.
rentem concernenę Decretis quibusvis adjudi
catas et adjudicanę levandi de Lesatis nne
rentis quod si vero persolutæ non fuerint ri
gores Decror. extendendi mãones cum publi
cãone pœnę bãonis ac alias quasvis ex Re

gotio

gotio emergens coram Actis authis interponendi
Condemnationibus ex parte sui rentis super quo
cunq Obtentis et obtinenda cui competierit obiciendi
et a loco standi arcendi et amovendi Marcas in Con
stitutionem loci standi adjudicatae vel adjudicanda levandi
de levatis nne rentis quietandi tradiones in Bona
Offerendi alios Pltes in locum sui quo ad promo
vendas Causas substituendi Caeteraq munia ve
rum Ltmum ac Splem Plentem concernens debito
Legis tractu et ordine peragendi et exequendi
promittens et inscribens se Idem Mcus rens
Domne quid quid per praedictum Splem Pltem
Suum juridice rite et Ltme Actum gestum Con
stitutumve fuerit pro ratho grato firmo ac
valido suscepturum et in nihilo contradicturum
fore idq sub Damnis Terrestribus pro quibus
ubiq respondebit Suis cum Posteris.

Decus J. Lubere

Suscepta Mdatio ex Prli Comparitione Gri Thomae Cha
dzynski suo et Gsae Susannae de Rykaczewskie Contis
ac Nbli Ignatij Sikorski minorennis famuli sui
nne in et adversus Gsum Paulum Chądzynski et L.
Valentinum Ciecierski de Unieck Mtem rne per
ips et quidem Gre Paulum Chądzynski vaccae Casu
infelici tibi mdato exhalatae sibi mdanae per supra
scrutum Mtem cum Nblibus (allegando Eanae vaccam
per Expulsionem ejusdem ex Horto mdanae proprio
Eunae Nblem Sikorski factae) relegationis, et per se
mdanae non susceptae denuo ad se receptionis, nunc
vero trno Suo insimul cum Eodem L. Ciecierski
Mnli pro Judicij Officij Cre Ploe respectu bonificatio
nis ejusdem vaccae exhalatae ac concussionis ejusdem
Mnli ac si per mdanae (quod nunquam probabitur)
subsecutae vexatione concitationis in Jus litisq expen
sas frustraneas inducere conationis, exinde pae
exhalatae esse,

nar.

nar in se tractionis de quibus super ips irroganae et extendenae decernendaq in Actoratu ips incompetenti actione facta quae dabitur in forma Latior. Tomasz Chądzynski rb.

Suscepta Mao ex Pli comparitione Gsi Jacobi Kotakowski et in et adversus Gsos Carolum Turski et Rosaliam Kwasięborska invicem Conges raone per ipsos Summae Duor millium Centum Triginta Quinque ex Authis inscriptionibus liquidatae Ejusae Gsae de Kwasieborskie Turska propriae per Eosae Gsos Turskie Conges in Sorte Bi Kwasięborzyno Magna et alijs per Contractum resignationum Earae Sortium inter se maanae ab una et Eosae Gsos Turskie pte ab altera in Kwasięborzyno Dze 29 Maij Ao Praesenae conscriptum initum et Confectum relictae nolle Levaonis, de cujus Summae injungenda Praevia ejusae Summae uti Consortialis in Bonis mundis et liberis subsequenda locaone / Levaone Sortiq per se maanae ab Eisae Gsis Turskie jure haereditario acquisitae ab Onere Pmissae Summae Eliberaone facta quae dabitur in forma Latior. florenor Polonae. Jakub Kotakoski

Gsus Jacobus Kotakowski Sanus pttr RR. Gnatem Pliam in Personas Gsor Hyacinthi Przedpełski Petri Rudowski Mathiae Mazowiecki ejusae pnis Starczewski Bonaventurae Ciołkowski Pauli Zołtowski ejusdem nuis Sułkowski Chrisostomi Zielinski Casimiri Swieżyński Caroli Turowski Thomae Gutkowski Josephi Łosowski Melchioris Mieczyński Leonardi Chmielewski Leonis Smolinski ad Causas Suas judiciarias gttr Omnes et Singulas in Omni Judicio vel Officio Regni majoris minorisve Subsellij cum quibuscunq Personis et Occasione quarvis intervenientiar tam ex Actoratu quam reatu Vertentes et agitanae

idq

idq ad triennium integrum Praesenti Sua Recognitione praemissa firmante.

Jakub Kotakoski

MRSP. Joannes Maychrowicz de Rostkowo Authus et Juratus palam rvit Lvia Jpse Labitii se cum Nobilibus Francisco et Josepho Karwowskie in Evidentius testimonium se cum assumptis ex requisitione Offa Gsi Andreae Karwowski fuit in Bonis Karwowo Podgorne Die 25ta Mensis Septembris Ao Currenti et ibidem condescendendo Rapam per requirenti conseminatam in Sulcis aestivalibus Quinque Inventarijs Haeredum et Possessorum Bri Karwowo Podgorne penitus depastam et comprabulatam vidit et debite Conspexit de quo praesenti Idem Mtis fecit Relationem.

Suscepta Proatio ex Pti Comparitione Gsi Andreae Karwowski Sortium in Bonis Karwowo Krzywanice et Podgorne haeredis et Possessoris in et adversus Gsos Martianum Lucam Nicodemum Mathiam Hyacinthum Karwowskie Martinum Slepowronski Josephum Przedpełski Joannem Grzebecki Brigittam de Archutowskie olim Gsi Francisci Szatkowski Relictam Contem Vidnam Ignatium Joannem et Jacobum Szatkowskie Antonium Kozierowski Bri Karwowo Podgorne seu Sortium in Essa sibi Cohaeredes et Possessores, ratione per ipsos in Una Villa se cum proane possessione gaudendo Damnor Plurimor in frumentis et Pratis Inventarijs Suis consulto impulsis ac sine Custode libere per Campos tam Die quam Nocte vagantibus ac etiam Suibus usq ad Octavam Sacratissimi Corporis Christi Domini absq Pastore existentibus quottannis sibi proane in Eisdem Bonis dicet possessione

gaudenti tamen in Eisæ non habitanti illaõnis
Avenæ Sulcos æstivales Quindecem Octimi
Sulcos æstivales Sex ac Rapæ Sulcos simili
ter æstivales Octo depastionis et Compabulaõnis
ac penitus Conculcaõnis, Sepium circa Hortho
phoria ac etiam in locis oportunis non locaõnis
prõanę circa præmissa Damna quottannis sibi pro
ãnę per ipsos illata se se opponenę ac etiam
multis in locis diversis coram Personis per
Omnes et præcipue per Jm Antonium Koziero
wski inique læsionis postpositionis, Verbis
honorem Nobilitarem ac bonam famam
Carpenę affectionis, ac aliar injuriar Oppressio
num et Damnor in Interrogatorijs tractu Cau
sæ conscribenę specificanę ac in gvõnibus pro
banę peractionis exinde conę Leges Regni pro
cessionis ac pœnar in se tractionis de quibus
super ipsis irroganę tumq Sententianda Bo
nificaõne illator Damnor facta quæ dabitur
in forma Latior. Andrzey Karwowski r.t.

NS. P. Joannes Kozłowski Suo et Pæ Catharinæ Stawowiska
primi ad P. Ignatij Dziarski Secundi ad præsens Voti Contes
Suæ pro qua pacem Cavet et Se Inscribit nmẽ Sanus pretter
RRevit Quia Ipse MM ac PP. Adamum Łączynski Petrum Ru
dowski Mathiam Mazowiecki Paulum Zołtowski Ejusdem mis
Sułkowski Carolum et Stanislaum Turowski Chrisostomum
Zielinski Simeonem Woźnicki Thomam Trzcinski Casimir Suze
zynski Josephum Lorowski Ejusdem mis Popłowski Melchiorem
Maciejowski Mathiam Starzewski Antonium Swiątecki
Joannem Szczepkowski Bonaventuram Ciołkowski in Suis
ac Absentes Contes Vocis Unus Plentes Eligit Constituit Inscribit
ac Solenniter Ordinat Dans et Concedens Ejusdem Plentibus Suis
Plenariam facultatem et Omnimodam absolutiq potestatem Causas

Suas

Suas ac absentes Contes Judiciarias gritter Omnes et Sin
gulas in Omni Judicio vel Officio Rni Majoris Minoris ve
Subsellij cum quibuscunq prnis et occasione quaevis
Intervenientiae tam Ex Actoratu quam Reatu Vortene et Agi
tanae tuenae defendenae promovenae Processus instituenae Insti
tuti ad finalem Juris gradum deducenae Decreta Suscipienae
a Contrarijs motionem Interponenae Justa attentanae Executio
nes Urgenae Scilicet vero Suprasoris Gi Paulo Sulkowski
Carolo Turowski ac Simeone Wornicki Marcas Decretis quibus
vis Adjudicati et Adjudicanae levanae de levato mne Recognos
cenae quietanae Quod si vero per solutae non fuerint Rigores
Decretorum Extendenae Maiores cum publicationibus Interponenae
Condemnationibus ex Pte Suj Rntis aut absentes Contes Super
quocunq in quovis Judicio aut Officio obtentis et Obtinenae Obti
nenae et a loco Stanae arcendi aliosq Plentes in locum Suj
Constituenae Caeteraq Munia vero Umes Plentes Concernenae
debito legis tractu et Ordine peragenae et Exequenae Promittens
et Inscribens Se Jo Rgnis quod quod per pdicto Plentes Juridice
rite et Ume Actum gestum Constitutumve fuerit pro ratho
grato firmo ac Valido Susceptum et in Nihilo Contradictum
fore Quamquam Plentiam ad Sexennium Integrum Duratu
rum Robusq Suum in Valorem habituram Vult ac pene
Declarat idq Sub Damnis Tribus pro quibus Ubiq Rbit
Suis cum posteris. Jan Hortowski it

Suscepta Proatio ex Prti Comparitione Gsae Angelae
De Niesiutowskie Gsi Pauli dicti Prawda Zbyszynski
in Lecto aegritudinis decumbentis Contei in Assisten
tia Gsi Francisci Jezewski Agentis in et adversus Gros
Vincentium Kruszewski Joannem Gosicki Casimi
rum et Jacobum Zbyszynskie Albertum et Paulum
Strzemeczne, Petrum Smeszewski, Martinum
Wirzbicki Franciscum Rakowski Antonium Kier
ski Antonium et Alexium Starczewskie An
tonium Szostkowski tum L. Valentinum Gsor
suo et ejusq Mariti Sui nne.

Starczewskich mediastinum Ratione per ipsos
in Una Villa se cum prōanę et absenę prōanę
Marito Commanendo Damnor plurimor in fru
mentis et Pratis Inventarijs Suis quottannis illatio
nis suae prōanę ac absenę mariti circa Damna
se se opponenę ac etiam multis in locis diversis
coram Personis inique laesionis postpositionis per
Gm Paulum Strzemeczny Equor prōanę absenę Mari
ti nullis de Damnis ad forestam abactionis
Abactor fame per Semibinos Dies maceraōnis
et vix exforestaōnis per Gm vero Antonium Star
czewski cum Lbso Valentino Mediastino suo absenę
prōanę Mariti in Taberna Br Zbyszyno Otrokowe
extanę nulla ipsis data Occasione contusionis
in terram protrusionis et concutere Omnino
conaōnis et ex Eadę Taberna expulsionis exinde
conę Legis Regni processionis ac poenar in se
tractionis ac aliar injuriar et oppressionum
facta quae dabitur in forma Latior.

Fr Jezierski Angela z Niesiołowskich Zbyszyńska rl.

Suscepta Prōatio ex Pti Comparitione Gsi Petri Starcze
noki Sortis in Bonis Starczewo Magna haeredis
et Possessoris in et adversus Gsos Mariannam de Cy
winskie olim Gmichaelis Jonczewski Relictam Con
tem Viduam tum Simonem Petrum et Casimi
rum Cywińskie ejusdę Gsa de Cywinskie Jonczę
wska fratres Germanos tum Gregorium Gadom
ski atq Lbsum Albertum Nowacki Terrifabrum
Ejusdem Gsi Gadomski Subditum datq Infidelem
Szlama in Bonis Eisę Starczewo Arendatorem
ratione per ipsos equidem Gm Jonczewska Vidu
am nulla in Bonis praedicti Starczewo gaudenę
Possessione tantummodo habendo sibi per Gsos Tho
mam Chyczewski et Agnethem Jonczewska Generum
et filiam Hyppocaustum pro habitaōne sibi

dimissum

Dimissum ejusdem Hyppocausti Gsis Simoni et Petro
Cywinskim in Eisdem Bonis nullam Possessionem
Habentibus modo tenutae dimissionis per Gsos
vero Simonem et Petrum Cywinskie in Eoe Hyp
pocausto taliter sibi dimisso Infideli Szlama
Arendatoris locaonis per Inff autem Szlama
Arendatorem Sepium circa Hortos per se proaną
locator propria sui Authe collectionis et Com
bustionis Arbor Pinaticar. Crassar ad aedificanae
valentium in Sorte seu Divisio proaną extaną
excisionis per Gsos Cywinskie ejusq Infideli
Szlama Dnos sui proaną ac etiam per Gm Jon
czewska Vidnam multis in locis diversis coram
Prnis atque circa requisitam bonificaonem Da
mni per Inff Szlama sibi proaną causati inique
Laesionis postpositionis baculi praegrandibus
insimul cum G Gregorio Gadomski contusionis
Concussionis concussionum quae licet non sunt
Obductae inquone tamen probabuntur in fli
ctionis, Quotae Quindecem flor Pol per Gm Simonem Cywin
ski sibi proaną debitae ad multas praaną ad tum
factas requisitiones nolle solvonis ad extremum
per Gm Casimirum Cywinski Pisi Sulcos aesti
vales Decem Suibus Suis libere absq Pastore
vaganę penitus depastionis et Compabulao
nis exinde per omnes metae Legis transgres
sionis ac poenar in se tractionis de quibus
super ipso irroganę et extendenę tum aliar
injuriar et Praetensionum facta quae dabitur
in forma Latior D ac L. Alberto Ferrifabro.

Piotr Starczewski rt.

Actum in Raciąż in Terminis Communibus Terrestribus Plocensibus Districtuum Raciąż ensis simul et Plonscensis feria Sexta post Festum Sancti Lucae Evangelistae proxima scilicet Die 27. Mensis Octobris Ao Domini 1788 Celebratis.

Videatur hoc loco Relaõ Editae Cionis pro Judicijs Crs Plocs ex pte J. Pauli Milewski ach conss. Albertum Szemplinski Antonium Charzynski et Adamum Chądzynski per MRPP. Martinum Szubowicz de Radzimowice Authum et Jurath recognith prout Copia extat in productis.

Suscepta Maãtio una cum Praõone ex Prti Comparitione Gi Valentini Starczewski in et contra Gros Josephum et Petrum Cywinskie Mariannam de Cywinskie olim Gi Michaëli Jonczewski Relich Contem viduam Stephanum Brudzinski atq Infidelem Szlama Arendatorem Starczevienę rne per ipsos quotat et quidem Gm Josephum ~~Quota~~ Viginti Septem flor Pol pro tribus Corethis Hordej jam autem per Gm Petrum Cywinskie Triginta Duor flor Pol pro binis Corethis Siliginis Hyemalis jam vero per Gm de Cywinskie Jonczewska Quatuor flę et Grossor Quindecem Pol ~~penultimum~~ itidem pro Semi Coretho hordej penultimum per Gm Stephanum Brudzinski Viginti flor Pol et grę Septem ac Medij adextremum per Infidelem Szlama Triginta Sex flor Polonę pro tribus Corethis Siliginis hyemalis per vos a se cum maãnę accordatar breviq Solvi Spo ponsar ad multas sui maãnę ad ipsos factas requisitiones nolle Solvõnis imo sui proãnę per solvõnem Earę quotar expetenę inique Laesionis post positionis verbis honori ac bonae famae nocivis nocivis affectionis de vindicaõne itaq Earę quotar tum demandanda tibi Gsae Jonczewska pro Eoę Infideli Szlama Quotae Triginta flor Polonę pro Siligine per se proãnę ad expostulaõnem et fidejussionem Gjusę J. Jonczewska Eię Inff. Szlama datam sibi

maanę

maáng persolúone tuis irrogandis pro Lesione sui
práang ac denegata persolúone facq Quotaß Lenis
facta pre dabitur in forma Latior.
Waleti Starczewski

Hst

Non Solidum

Suscepta Protestatio ex pti Compantione Sooß Simonis
Myszynski Sortium vi Bonis Myszyno et Druchowo Sti
Valentini Kawecki Laurentij Wowerki Stanislaj Samiello
wski Sussiwaß Sortium vi Bonis Druchowo Existenß hæredum
tum Pauli Pelnikowski distinctaß Sortium vi memoratis Bo
nis Myszyno Jacent tenutariam Possessorem et quasi Suprasoñ
Gti Kawecki Suo et S. Martini Lacęba alias Sortium vi pre
inscriß Bonis Druchowo Sti obligatorij Possessoris Jam vero
Gnosi Stanislaj Samielowski Suo et Gti Francisci Samiello
wski Inibis Suj germani ex hasta Sortium Coheredio mětq
vi et Contra Dñm Mathiam Swiarowski Sortium in plibus
Bonis Myszyno tenutarium Possessorem Sñi per Jpß possidonem
Sortes Bonoß Myszyno per Gnosi Ludovicum Milewski ab Gnosi Thomæ
Muszynski Pelicis Contem Viduam vipri intricmalem tenutariam
possessionem dimissas Aquas ac prata Supradicta Bonis Myszy
no Jacentium Suj Piuanes Gnosi Myszynski hactenus nullo vi sun
damento Juris quinimo vi et violenter vi possessionem Suam
apprehensionis, Stiginis hyemalis vi Ejusq Aquis Pisceß
Domesticis Domesticß Collectionis et vi Usum Suum Conver
sionis, Dari Expulsorij ex Agro Suj Piuanes Gnosi Myszynski ppnis
et per ejß Piuanes tritici et hordei Communiter per Jpsos prem
ptionis per dcß Ejusq sumentes Exercere non permisionis
Jmper-batinoß Stiginis Suum Piuanes Gnosi Myszynski vi tenuta
riam Possessionem dimissas Aquas et Lacus per Spatium Unius
Anni possipendo Confiscationis vitesq Constituto Verbalitus
pro multas Suj Piuanes Gnosi Myszynski Expostulationeq quæstionis
vexationis Dñi Pulliscq Oppositis Aquas Suj Piuanes Gnosi My
szynski hactenus Exstantibus Nulli questionis subiacentis Quini
me pariter per Piuanes possessos Confiscationes Confiscia
et adjudicationem Cyndarum Juriam Congio Dñi tum LL albus
tum de Bonis Myszyno Andream de Bonis Sunti Suscepta
Acta

Confalcastrati vi Commendum Suj Conversionis Insuper Casas
vi Bonis Myrzyno Cristeno Suj Pvanes hosedis vi quibus Subsi.
Rendebant Nulla habita ptensione magno cum furore Super
invasionis Superuenadeno Eosdes Subdos infestationis ag
gravationis ex Eosdj Casa Repullere Comitionis Inimicor
ac Subdos Suj Pvanes Myrzynski Nulla ex Rue per Campos
Inventionis Invasos valle Conspicionis, per Rhenu cum Albor
tum Rel Vanas a Subditis ffugis Surreptionis Surrepta
adhuncsj apud se Conservationis, per Supradictum S. Sacer
uenski Justicia de ffalo Subdos Mallobica Requisito Nolle
Administrationis nec ffalo Assumere valle Cooperationis
Adestimatum Damnos plurimos Vi frumentis et pratis In
ventarijs Suis tam Cavallo Impulsis quam alijs Custode
vocare Saepissimis temporibus Illationis Inventarior Subs
Pvanes ppriis Inhibens Passajs bonis Myrzyno parere
Denegationis et Eosdes ad Spectatam Abbatiam Abbatis Sanc
ac laboribus Molestationes et vix exfestationis Silvas
ortalicias dictis Bonis Myrzyno ac Druchowo Ubi Nulla Jamdu
Possessione per Continuam Vexationem Eruisionem Supine
Devastationis, penultimum Suj Pvanes S. Kawecki Mallis vi
lens Infestationis Aggravationis Innovare ac Conculcare
Appromissionis per Eosdes nuncupatis L. Andreas de Bonis Sanc
ti Subditum Legitimum ex Agris Suis vi Agros S. Mariae dicti hospi
possidentis, Filij Suj Pvanes S. Vincentij Ex quorum Corpus
injusto Dei Rancore in Oppido Drobin tempore Nundinar
Vias p tum Agitatas querere Attentationis quasiti Opprimere
ac Conculcare Appromissionis seu alias per Malos Violentias
Omni Inquisitionum genere plane perversionis Eunde mala
legis transgressionis de Longuina Hoc Super. Ipsi Dei timentis
pauis p qualitate facti et delicti premeritis Justa qua de hu
manis Arbitrijs quantis Dabitur infamia latius Unius
Equa S. Kawecki ppria Mutilationis per Lostem Juramen
Suj Pvanes S. Petry Kowski propria Nullis in Damnis Caribus
Concitationis per Latterum Joannem Subditum hortisphenj Per Po
listanes S. Petry Kowski perpessis Magno cum Cruciatu Superviventionis

Super

Superinvadenae Suj Pvone P. Petrykowski in duellum lege publica vetitum provocationis ac post per omnes mullis in locis Varijs Coram prnis Iniq. laesionis diffamationis postpositionis Comminationum Varia Appellationis Irrealium nunquam probanae Cum Summa Ignominia Obiectionis

Szymon Myszyński mp

Valenty Kawecki et Wawrzeniec Złowodzki et
~~Stanisław~~ Paweł Petrykowski et Stanisław Sumiętkowski et

NS. MRSP. Hyacinthus Prawdzicki de Przedpełc authus et Jurati palam rvit Quia Ipse habitis se cum NN. Andrea Sułkowski et cujus vis nnis Wolinski in Evidentius testimonium secum assumptis ex Requisitione Offae M. Hyacinthi Przedpełski Camerarij Trnis Pltus Ploc fuit in Bonis Schabaiewo Die hodierna in Actu contenta et ibidem condescendendo H. Petrum Małecki Molendinatorem in Eisq Bonis Schabaiewo existenq una cum Inventarijs nempe Equo vacca ac Suibus rebusq ejus proprijs ex raonibus in trno trni inferendis apud M. Adamum Chamski Vice Pltnum Ploc Eorae Bri Haeredem pvenit arestavit et de extradione Inventarior quae non est subsecuta ideo de detentione ad Decisionem instituendae Causae monuit de quo praeq Jae Mlci fecit Relaonem.

NS. Suscepta Maatio ex Pti Comparitione M. Hyacinthi Przedpełski Cam Trnis Pltus Ploc in et adversus M. Adamum Chamski Vice Pltnum Ploc Dnum atq H. Petrum Małecki Molendinatorem raone per ipsos et quiq H. Molendinatorem Quotae Septuaginta flor Polonc Complanaone in Swierczyno Die 22. Aprilis Ao Currenq inita et Confecta

sibi mãanę solvi assecuratæ nolle Solũonis, exin
de Eiq Complanãoni Contraventionis, jam vero per
Dnum ejusq Molendinatoris ad pstanę satis
factionem non adactionis, nec in præmissa
prætensione Inventarior ejus propriorum velle
extradiõnis imo sui mãanę eluxionis facta
quæ dabitur in forma Latior per te M. Chmski
extradi declarator. Przedpełtij 6 Zbr

NS. Videatur hoc loco Relatio Editæ Citationis pro Judicijs Trib.
Plocen. vi Płońsko Celebranę ex Pte MM. Michaelis et Simo
nis Tribuni Raciążenę Kowalewskich Fratrum viter et germa
nor Conę JMM Bromirskie Szawłowski Faleski Liberadzka
ad Bana Kaczorowy Wierzbica Rumocka et Brominyk Dei
hodierna vi actu Contenta per MRGP Leonem Miecieckí
de Oppido Raciąż Authum et Jurat Rota put Copia Exstat
vi productis

Videatur hoc loco Relatio Editæ citationis pro Judicijs Tribus
Plocę in Płońsko Celebranę ex pte JAR. Nicodemi
Sielski Præpositi Sarbievienę Curati Smarzevienę
una conę Illres Mcos Skarbki Clnidas Junisladislavienę
et Clmum Czetwertyński altera conę MM Dobrskie Nota
riæ lrę Srenenę per MRGP. Leonem Miecieckí de Oppi
do Raciąż Authum et Jurat recognit put Copia extat
in Productis

Suscepta Maatio ex Pti Comparitione Gri Mathiæ
Skarzyński suo et Gri Joannis Skarzyński Filia
stri Sui nne in et adversus Gros Josephum Korzyb
ski et Agnetem Szatkowska invicem Conges idq
de demandanda Summæ Quingentor Pol Pssæ Ko
rzybska Conti Dotali per ob Gri Albertum Skarzyń
ski absenę Filiasti Parentem in Sorte Bri Starcze
wo Chomantki inscripti dimissioneq Agror Offsatra
ditione in Eaq Summa ac toto processu porrector
pvio dandi Calculo facta quæ dabitur in forma Latior.

Maciej Skarzeński

NB. Videatur hoc loco Relatio editae Copiae pro Jure Cre Plocen. ex parte M. Hyacinthi Przedpełski Can. Trnis Pltus Ploc. Con. M. Adamum Chamski Vice Pltnum Ploc. et Al. Małecki per MRP Hyacinthum Prawdzicki de Przed pełe authum et Jurat. rgnita pro ut Copia extat in Productis.

NB. Similis pro Judicijs Trnibus Ploc. in Sieprc celebranc. ex parte MM. et Illmum Rndor. Zielińskich con. Mcos Chamskie per Mtem ut supra rgnita put Copia extat in Productis

NB. Illmus Admoc. Rndus Felix Zieliński Canonicus Praemonstraten. Ordinis Scti Norberti Sanus pttr. RR. Quia Ipse Mcos Chrisostomum Vices Regentem Trrem et Burgr. Cre Ploc. Stephanum et Petrum Subdapiferae Plocen. ac JAR. Silvestrum Praepositum Gralevien. fratres inter se et sui Germanos Zielińskie Vincentium Sławiński Vicenotarium Ignatium Sawidzki Vices Regentem Trres Casimirum Plichta Regentem Nicolaum Szymanowski atq. Josephum Plichta Burgrabios Crenses Sochaco vien. in Suos veros Hmos ac Sples Pltes eligit Constituit inscribit ac sollenniter ordinat dansel Concedens eisd. Pltibus Suis plenariam facultatem et Omnimodam absolutamq. potestatem Causas Suas judiciarias gtlr omnes et Singulas in Omni Judicio vel Officio Regni majoris minoris ve Subsellij cum quibuscunq. Personis et Occasione Quarvis Intervenientiar. tam ex Actoratu quam reatu vertenc. et agitandas tuendi defendendi promovendi processus instituendi institutos ad finalem Juris gradum deducendi Decra Suscipiendi a Contrarijs motiones interponendi Jurta Attentandi Executiones urgendi Solismet autem Mcos

Copiosoms Stephano ac Petro cum Jak. Sigestro Zie
linskim fratribus suis Germanis cum mag ac
Marcas Decies dictis suis adjudicatas vel adjudicandas
levandi de levatis nec rentis dictandi gbod si vero
personae non fuerint rigores Decret extendendi
mandatis cum publicatione pene banni ac alias quas
vis ea Negotio emergen. nec sui rentis interponendi
alios Ptes in locum sui quo ad promovendas causas
Substituendi tradiones in Bona offerendi Literas
Munia verosimor ac Spes Ptes concernen debito
Legis tractu et ordine peragendi et exequendi promit
tens et indemnes de Jo Jak rens id omne quid quo
per ptes Spes Ptes Actum gestum constitutum fuerint
pro ratto grato firmo ac valido suscepturum id dubda
mus Testimonio Sigilli nri presentibus est impressi
Actum et datum Plocensi A. Stelio Dzielinski Ord Prem
Posteris.

Videatur hoc loco Relatio Data Citationis p Judicij Curiae Plocensis Ple
M Joannis Porębski Cone Celebrantem Principem Pertwertynskii Capitaneum Ipsorum per Mnlem R. Procuratorem Blasium Andrzejewskii
Klaki Authum Juratum Rota pro Copia extat ut Judicia

Videatur hoc loco Relatio Data Citationis pro Judicijs Curiae Plocensis Ple
Jamati Majorkiewicz Curiae Plocensis Cone M Antonium Kospebudzki per
M R P Andream Justkiewicz de oppido Plonsk Authum et Juratum Rota
ut Copia extat ut Judicia

NS Sumpsa Mandatum pro Compartitione Mssti Michaelis Gorski Uxi Regestri
Inis Dobrinen Simeonis Joannis Radomiński Administratoris Suj mdi
in et Contra Nobilem ac Spectabilem Joannem Dekert Diariuszkin Vas
sacium Bonor Dziadoszkuy Virgo Jurium Suum ac M Summen
Rotae Regnicolarum Sui Mathiam Wolski Cole Bonor Pospissow tenutarios
Rei per Eosdem Summarium tam in Compartionem Deum laboratibium ac Juramen Subditus Ejusdem Bonor Dziadoszkuy dati quam in
Indaginem Juramentorum in Ejus bonis deperditor Stante Ppsitione Suj Exposita Regestro in Suis Suis Denotatos Specificat Nolle
Exhibitionis nec Ullius Satisfactionis p Ejusdem Mathiam
Denij Confectionem Ex quo adhesit Dnus Dziadoszkuy

pulatum

pululans ad multas Sig.ti Mariae Congratulationes bonificare
non Curationis Eundi Sig.ti Mariae velle injuriationes de Jojas
gores Allodiis Smi Sti in Emolumentum fundi Erogatas Solutione
ac bonificatione fundi ptensionum facta quae debetur in forma la
tiori. M. Szyrski v. 32 Dr. ffa

M. Petrus Paulus bin. Mis Jurisfra. Lewczynski Castellan. Terrae Ch
chanen. Canon. patr. Rudn. Reg. Lub. Ipse mm. ac SS. Martinum Zo
rawski Ludovicum Lopuski Ignatium Sapieski Constantinum Mile
wski Stanislaum Pstrowski Franciscum et Joannem Niemoiewski Igna
tium Lasocki Ejusdem mis Castellanski Ludovicum Borzęcki Eugenii
mis Strzyżowski Jacobum et Antonium Krasuskie Thomam
Wyrzykowski Paulum et Leonardum Cimielowskie Damum La
czynski Petrum Rudowski Mathiam Marcinkiewicz Ejusdem mis Stas
zewski Carolum et Stanislaum Janowskie Paulum Jutkowski Ejusd
mis Sutkowski Bonaventuram Ciołkowski, Primicerium Lubli
nis Cantor. Szczerzyński Josephum Lenowski Ejusdem mis Pisto
rii. Melchiorem Niezgodzkii Suos vere Unos Plenos Comes
Constituit Procuratores ac Dominos Tenore Dandi Conferendi Ejusdem Plenis
simi Dandi Legis tractandi et Ordinandi per Eosdem et Quemq. Ejusdem Plenis
potentibus Suis plenariam Facultatem et Omnimodam Absolutam
potestatem Causas Suas Judiciaria quattes Omnes et Singulas
ut Omni Judicio vel Officio Reg. Majestis Ministerio Subsellii
cum quibuscunq. primo et Occasione quarelis vitesve contra Eos
ea Authoritate quam Regia Voluntate et Agitatione tuendas Defendendas Re
novandas prosequendas instituendas Instituta ad finalem Juris gradum
Deducendas Durâ Suscipiendas a Contrariis motamen Jure ponendas
Juxta Allodiana Circumstantias Urgentia Alterag. Mandata Veros Unos
Plenos Comitem Dandi Legis tractandi et Ordinandi per eosdem et Quemq.
Plenipotentiarios et Procuratores ut Jus Magis quid quid per
Eosdem Plenos Procuratores Dominos Regia Regnique Gubernatione
fuerit pro Re Nata grate firme ac Valide Suscepturum et Nil Nihilo
Contradicturos quam quia Plenitudinem ad hoc Jus Delegandi Do
naturam robur Suum ac Valorem habiturum Scil. ac pleno
Datum Die Mensis Anno quibus Ubig. Regni Sui Anno
Posteris Et Alberto Paulum Mielnowski Antonium Drohojowski Joannem et Bartholomaeum
um Jaleski Bartholomaeum Kamienski Joannem Wojnicki

L. Rozniszewski v. Pgo

NS. M. Michael Grzyski Vxi Regan Inis Dobrinens Sanus pttis
Rēt Solēn Plenitam vi primās P. Adami Lasczynski Petri Cedrowski
Mathiæ Malowiecki Epūs omnis Stanislawski Pauli Zołkowski
Epūs omnis Sulkowski, Christophori Lielenski Casimiri Sapiehy
ski Leonardi Chmielowski Josephi Lanowski Epūs omnis Pepłowski
Caroli a Stanisław Janowski O. Bonaventuræ Colkowski melchi
oris Mączynski Thomæ Gnienski Joannis Szczepkowski Anto
nij Suraszecki Hyacinthi Pudpalski Jacobi Ligowski Josephi Gent
wald Epūs omnis Chełmiński Petri Kerecki Adami a Trancisi
Modrzewski O. Joannis Kęszmiensk. Antonij Pruszski Cujus
vis Dzierzki Ignatij Wawrzecki Ad Causas Suas Judiciarias
gutter Omnes & Singulas vi Omni Judicio vel Officio Rni Ma
joris Minoris Subsilij cum quibuscunq; pœnis & Occasione
quarelis Interventionibus Tam Ex Autoritate quam Regia Vertente
& Agitanda Inter Actricem Integrum Pretens Suo Nomine pmissa
Jermani

Michael Grzyski manu Pria

Suscepta Mā ex pte Compārentis Illis Adm Rndi Josephi Cha
nowski Cantoris Sandomiriens Vicarij mē & Ex Spli Compa Illis
Adm Rndi Nicodemi Sielski Epūs Cula Sandomiriens Propti In
& Contra P. Franciscum Kozmynski & Andream Kozmynski Senatus
de hac Inter Duarū Fratrum germanum Pnā per Jpā habita de
Sustentatione ab P. Andrea Kozmynski Suj Mātis Principalis Servitii
germani post Fata parentum Minorennis Vicia et Amicis per Supra
dictum Suj Mātis Principalem Epūs Minorennis Annualibus per
Spatium aliquot Annor data. ac de Summis tam ex Bucalionem
Ipsius Servitii quam ex Expeditionem Ejj ac aliis plurimas Rempsi
latas Erogatis Nobilibus tum Sandomiriens Summis ex funebralis Expensas
Expositis Nobilibus. Suj Mātis Principis pro Extraditione quor Pos Res
ac procuratorio Fatis præmissis P. Andreæ Kozmynski Suj Mātis
Principis Servitii pius an. Fratris germani ac Hereditatis Quæ
nunquam pbabitus & Judicij Pœna Indebite Executionis præfatis
pure Verbalis no Inscio Aggravationis ac in Frustraneas Litis Expen
sas Impertinentes Aggravationes Extendi Suj Mātis Principis velle
injunctionis de Inquam Ejj Super Jpō Quo Judicio Quod

Sumptus

Succubitis pœnis cum decernenda incompetenti actione facta quæ dabitur in forma latior. Josephus Chrzanowski m.

Videatur hoc loco Mão ex pti Comparitione Jsi Leonardi Chmielewski Cancellarii Trnis Zawskrzen. suo et JJ. Antonij Camerarij Trnis Parentis et Valentini Vices Regentis Crenen. Zawskrzensium con. M. Antonium Nosarzewski Bn Pniewo Hæredem idq de injungenda L. Antonij Dicti Krzyżanowski cum Conte ac Liberis Extradione ac in alijs circumstantijs facta prout Copia Latiora in se Complectens extat in Productis.

Actum in Raciąż in Terminis Communibus Terrestribus Plocensibus Districtuum Raciąziensis simul et Plonscensis Sabbatho ante festum Sanctorum Simonis et Judæ Apostolorum proxo scilicet Dse Vigesima Quinta Mensis Octobris Aõ Domini 1788 Celebratis.

Videatur hoc loco Relaõ Editæ Citaõnis pro Judicijs Trnibus Plocen. in Płońsko Celebranda Servien. ex pte JJ. Rzeczkowskich Actt con. M. Mokrski et Jm Tłubicki per MRSP. Leonem Miecieckí de Oppido Raciąż Authum et Jurat recognita prout Copia extat in Productis.

Illris Mca Dorothea de Karczewskie olim Illris Mci Valentini Niszczycki Castellani Raciąsien. Relicta Consors Vidua Sana pttr vit Qua ipsa Mios ac Jsos Martinum Goiszewski Ludovicum Rogulski Ignatium Sapinski Nicolaum Buczynski Stanislaum Sękowski Paulum Chmielewski Franciscum et Ignatium Ziemeckie Albertum Ciechomski Ludovicum Borzewski Jacobum et Antonium Straszewskie Ignatium Łasocki Ludovicum Szymakowski Adamum Łączynski Petrum Rudowski Hyacinthum Przedpełski Sigis

mundum Skwarski Vincentium Kozłowski Bo
naventuram Ciołkowski Paulum Żółtowski Ma
thiam Mazowiecki ejusq nnis Starczewski Chri
sostomum Zielinski Casimirum Swieżyński
Paulum Sułkowski Carolum Turowski Melchio
rem Mieczyński, Thomam Trzcinski Josephum
Łosowski ejusq nnis Pepłowski Leonardum
Chmielewski Joannem Kocięcki Valentinum
Strzeszewski ad Causas Suas Judiciarias qtlr
Omnes et Singulas in Omni Judicio vel Offi
cio Regni Majoris minorisve Subsellij cum
Quibuscunq Personis et Occasione quarvis Inter
venientiar tam ex Actoratu quam reatu Vertenq
et agitanq tuendi defendendi promovendi Pro
cessus instituendi institutos ad finalem Juris
gradum deducendi Decrta suscipiendi a Con
trarijs motiones interponendi Jurta attentanq
Executiones urgendi Cæteraq munia veros
Illmos Pltes Concernentia Debito Legis
tractu et ordine peragendi et exequendi
promittens et inscribens se Eaq JMca re
cognoscens id omne quid quid per prædictos
Pltes juridice rite et Illme actum gestum
Constitutum ve fuerit pro Ratho Grato firmo
ac Valido suscepturam et in nihilo Contra
dicturam fore quam quidem Plentiam
Eaq JM. Castellana rens ad triennium inte
grum duraturam roburq suum ac valorem
habituram vult ac pseng declarat idq sub
Damnis Terrestribus pro Quibus respon

respondebit Suis cum Poste

n.s. Dorota Niszczycka Kasztelanowa Raciązka wR

M.R.G. Providus Valentinus Cieciorski de Umieck Authus et Juratus palam Rest Quia Ipse habitis Secum NN. Francisco et Andrea Chadzynskie In Evidentiam Testimonium Sibi assumptis Ex Offsa Requisitione G. Simonis Chadzynski Sortium in Bonis Chadzyno Krusie Sed haeredis Fuit in Epae Bonis Chadzyno Die hesterna actum hunc praecedere et Ibiae Condescendere in Campo dicto Czachy praefato Bonorum Metam Agros Suj Requirere haeredes ab Agris G. Casimiri Chadzynski nuncupati Ipsis proprijs distinguentem et dividere per Duo Stadia per praedictum G. Casimirum Chadzynski disaratam Item Viam in Bonis Epae Chadzyno ad ~~[illegible]~~ Oppidum Radzonowy pertendentem per Eundem Duobus Stadijs Coarato ac ad Agros Suos Adarato Item Strigas Agri Requirere haeredes et Conseminati ad Campum Suum per hunc G. Casimirum Chadzynski Similiter Adarato Vidit et debite Conspexit de quo praesens Jae Mtis fuit Relationem.

Suscepta Protestatio ex parte Comparentis G. Simonis Chadzynski Sortium in Bonis Chadzyno Krusie Existere haeredis Suo et G. Michaelis Gutkowski Parentis Suj Adoptivi nunc in et Coram GG. Casimirum Parentem et Casimirum Filium Chadzynskie Rnc per Ipsum in Vicinitate Secum Provinciae Commanentes Suj Provinciae ac Absentis Parentis Nulla habita pretensione Mullis in locis Instalationis aggravationis, ac post Coram Vacantijs primis ac Sepissimis temporibus Iniq. laesionis diffamationis post positionis Verbis Asperis honorem Intaminatae ac bonam famam denigrare affectionis Comminationum variarum appellationis Metam Agros Suj Provinciae haeredes ab Agris Eorum distinguere disarationis Non Nullorum Camporum Suj Provinciae proprium Nullo habito Jure in possessionem Suam apprehensionis Usus fructus ac proventus Indebite perceptionis Exinde Metae legis transgressionis ac aliarum Violentiarum et Injuriarum facta quae dabitur in forma latior.

Szyman Chadzynski st

JM. Dorothea de Karczewskie olim JM. Valentini
Niszczycki Castellani Raciązien. Relicta Consors
Vidua Sana pttr RR. Qvia Ipsa Mcos Ludovi
cum Szymakowski Dapiferiae Ciechanoviens.
et Melchiorem Dunin Mieczyński Burgrae
Ploc. in Suos vero Illmos ac Sptes Pltes eligit Con
stituit inscribit ac sollenniter ordinat dansel Con
cedens eisdem Mcis Sptibus Pltibus Suis plena
riam facultatem et omnimodam absolutam Pote
statem Qvietationem de Summa ex Obligatione
Bl. Kruszenica provenien. jam in ante per se
rentem a Gro Josepho Zbyszyński insimul cum
Seorsiva Summa pro Pretensionibus per se
rentem JMcam Castellanam cum Eodem Gro Jose
pho Zbyszyński accordata per seq. rentem ab
Eodem Gro Josepho Zbyszyński actualiter levata
nne sua JMca rentis ~~quietandi~~ in Prnam ejusdem
G. Zbyszyński recognoscendi Eandemq. qvietationem
Mnlem Summam praemissam indigitanti manu
suae rentis Illris Mcae rentis subscriptam recupe
randi Ceteraq. munia veros Illmos ac Sptes Pltes
Concernen. debito Legis tractu et ordine peragendi
promittens et inscribens se Ea Omnia quid quid
per praedictos Sptes Pltes hoc in Negotio jun
ctim sive divisim Actum gestum Constiturum
ve fuerit pro ratho grato firmo ac valido
Suscepturam et in nihilo Contradicturam
fore idq. sub Damnis Tribus pro quibus
ubiq. Eae JM. rens respondebit suiscum
Posteris Qvietatione mnli in rem ejusdem G. Zbyszyński Ser
vien. indigitata. Dorota Niszczycka Kastela
nowa Racązka
R.W.

Susupta Maã ex parte Compantene S. Bartholomej Kowieski Suo
et Sanna Krzynska Conjuctes Suã mãe vi et Contra S. Antonium Krzynski Suũ per Ipõ Dominos per Cum ibi Maãne in [illegible] Possessionem tenutarium ad Sex annos Contractu spõe Dei Ac Sanctiponad Jpm incidues hinitat 1785 to. Aõ in Magnum Conscriptõ Manibus tam Suj Maãne quam Ejus Subscripte Scribus vi Epõe Dominj Magnum. Sũ Suis hãredũ Jn provisione a Summa Dotali Alium Contem de Bonis Paternis et Maternis Concernunt Suj Maãne de Epas Scribus post Expirium trium annor Epõe Possessionis Vi et Violenter Expulsionis pretensionem ex fundo hodu Bonor pulu lane per ea Maãne ad Cum habita nulla Confiscationis, Jnsuper Summa Dotalis qua et quanta ex Documentis Apparent, Unij alium Contem de Bonis Paternis et Maternis Concernent nec Solutionis nec provisionis a Jplacta Summa derivare Vellpenitentiones Dande. Suj Maãne Absentes Contes Circa Expulsionem de Epõe Bonis Jnfolationis Aggravationis Oppressionis Compassionis Circumspectionum quo Licet nec Sunt Edocta Jnquisitione tamen pbabuntur Jnfolationis Commiserationum Variar Appallationis Jnalium Nunquam pbata Cum Summa Jgnominia Cautionis Eunde Consilio Suũ provisionis et Supra de Acto Citarat Contradicj Contravenientis de Jnjungendo Stagij Super Jpõ penis ac Confiscationis pretensionem Justa quod Petitur vi Forma Libelli.

Bartłomiey Kowieski m.

Dicatur Loco Loco Relatõ Zirke ciõnis pro Judicijs Loco Cpti Stag exapte Jacobi Charzyński cum Jmõ Nicolaum Wronowski per MRP. Stephanum Bieniek de Jarocin Authum et Jurat recognita pro ut Copia extat in Productis.

Dicatur Relatõ Zirke ciõnis pro Judicijs Loco Cpti Stag unig exapte Jo Gabrielis Bonikowski attens exapte Jacentij Dobrski Jerica exapte Fr. Zaristowski Longum omnium cum Meos Plenarie Adm Jacinto et Roman Dobrskie Notarie Cpti Srenen per MRP. Petrum Kisielnicz de Krajewo Jacinthi Authum et Jurat recognita put Copia data extant in Productis.

Dicatur pro Judicijs Loco Cpti Relatõ exapte Fr. Dominici Siemiętkowski et Eleonore Nadratowska Longum cum Fr. Sanctum Siemiętkowski Antonium Franciscum Ludovicum

et Albertum Dobrolicz per Mtem Eunc vt supra recognita pro vt Copia extat in productis.

Similis Relatio pro Judicijs fuit eadem Cre Ploreny exhte Simonis Luthowski cum D. Josephum Chaszynski et Franciscum de Kwaszieborzkie Conges per MRSP. Stephanum Michalowicz de Izbice Authum et Jurat recognita pro vt Copia extat in productis.

Similis pro Arno Condmo Jonti inter Bona Boiek et Zabowo die 4ta 9bris Ao Qoen agitana Relatio exhte Mioł Zorawskie Dapifendar Ploc cum Mco Mzeski Baginski Robosrowski et N. Koskowski per Mtem vt supra recognita pro vt Copia extat in productis.

Oideatur hic loco Relatio Edicti Citationis pro Judicijs Civ Ploc Pte SS Myslynski Kawecki Nowodski Siemiątkowskich Vasoby Civ S Swinarski per MRSP Thomam Padoski de Malowo Authum et Jurat Lata pro vt Copia extat in productis.

Similis Relatio Edicti Citationis pro Sessione Judicijs ex Pte Illmi Adm Lodi Josephi Pinianowski Propti Dobrzeiensis Civ SS Boscickie per MRSP Simonem Woykowski de Dobrzeiewo Authum et Jurat Relatio pro Copia extat in productis.

MRSP Thomas Padoski de Malowo Authus et Juratus palam Rei Quia Jpse habilis Scium Mr Valentinus Kawęzki et Andreas Nowodski Citationis Testimonij Ego Sibi adhibitis ex officio Requisitorum S Pauli Pstrykowski fuit in Domo Dobrolski Die 20 mus et Anni Currentis et Visis Citationis Vascam S Czaplicki pmissam ad Bona Dobrolski Ejus S Czaplicki Reduxit Reductamq; reliquit, de qua prosens Jpse Mtis fuit Relationem Jncontinenti Jos S Pstrykowski in Adductus Jm Josephum Czaplicki seu Alterius Nominis Procuratorem Ejq Ex Pte Suus Jo Jos Suus Czaplicki Commutatis Suis Juvenis pro Varsa cum Sua Privante tempore Nundinas in oppido Drobin Agitatas Levatoq; Justa Novem Horas Jnspos Quinquem Plenos de Meridibus Sej Proxime Jp Additamentum data Eadem Varsa fame Maiata per Cpinium Quatuor Septimanas Stante apud ex pestilentia. Nulla religata Omnis et Juvenis Jn commutationem pro Varsa dat. reijpere Comodatario Equitium Suus Proxs. Cornes ex Clausem ex ejusdem tum de Impossibili ejusdem Varsa Susceptione ex Juvs Cursum Citationis

Jtem Adjs

adjgitur Quarta Feria Proxima Rogationum de Jure Salvando

Paweł Piotrykowski M

Edictum hoc loco Relatio Acta ad Domum Kamionowo Podgorne Dni Hodierna vi Acta Contenta Relatis per Judicium Curiæ Plocensis Et Pte Fabianum Kamykowski Comparentes ad Processum Bonorum Kamionowo Pod gorne per M. Et P. Joannem Mayckowski de Rostkowo Authum et Juratæ Relatæ.

Suscepta Mañ ex parte Comparentium S. Philippi Wnuck Scholastici Plocensis vi Bonis Dominio Magno Sibi hactenus vi Contia S. Petrum Dramiński Casas Sortium vi Actorum Bonis Existentium haredem Relatis per Jpm dimissis sibi Mañ pro Summa mille Florenorum Polonicalium exoluta vitreinalem tenutariam possessionem Sortium realiter Exoluta vitreinalem tenutariam possessionem Sortium realiter Exoluta vitreinalem tenutariam possessionem Sortium realiter

Videatur hoc loco Similis Relaõ ex Pte G. G. Korzybskich Conc. G. G. Kruszewskie per M. R. P. Joannem Maychrowicz de Rostkowo Authum et Jurat. Rnta p. ut Copia Extat in productis.

M. R. P. Mathias Kaliszczak de Goszczyno Gorne Authus et Juratus palam rvit Qvia ipse habitis se cum Nobilibus Alberto Dłużniewski et Francisco Strzeszewski in Evidentius testimonium se cum assumptis ex requisitione Offsa Gl. Francisci Goszczyński et Josephi Dłużniewski fuit in Bonis Dłużniewo Parva, fra tertia pt fm Scti Laurentij Martyris proxa Aõ Praesen. et ibiae condescendendo Avenam in Sulcis aestivalibus Octo et medio requirens propriam Inventarijs Mci Theodori Sokolnicki Tribuniae Ploc. Br. Sokolniki haeredis penitus compabulat et in nihilum redact. vidit et debite conspexit de quo Praesen. Jae Mci fecit Relaõnem.

Suscepta Maatio ex pti Comparitione Gi Theodori Brudziński in et adversus Gm Felicem Strzeszewski ratione per ipsum Qvotae Sexaginta Qvinque flor. Pol. Varijs temporibus à se maan. perceptae breviq solvi Oblatae ad multas sui maan. ad ipsos factas requisiones nolle solvonis imo diffugijs allaboraõnis de Cuius Qvotae una cum provisione Vindicatione facta quae dabitur in forma Latior. Teodor Brudziński rt.

Videatur hoc loco Relaõ Editae Citaõnis ex pro Judae Crae Capitt Ploc. ex pte G. Simonis Piasecki con. Gm Mathiam Dobrski per M. R. P. Mathiam Kaliszczak de Goszczyno Gorne Authum et Jurat. recognita pro ut Copia extat in productis.

Similis Relaõ pro Judicijs Jisae ex pte Gl. Ambrosij et Laurentij Dłużniewskich con. Gsos Mariannam

de

de Wolskie olim Gsi Lucae Kierski Reliquam Ma
trem Carolum et Leonem filios Kierskie per
Mlem ut supra rgnita prout Copia extat in Produ
ctis.

Simili Relaõ pro Judicijs Jisdem expte Gantonij
Myslinski con Gm Antonium Kesicki per MRSP.
Albertum Lawendowski de Schabaiewo Authum
et Jurat recognita prout Copia extat in productis

Simili Relaõ pro Judicijs Crę Plocę ex pte Gs Ludo
vici et Antonij Dobrskich con Gm Stephanum Bru
dzinski per MRSP. Laurentium Kusiak de Krasze
wo Authum et Jurat recognita prout Copia extat
in Productis.

Simili Relaõ pro Judicijs ijsdem Crę Plocę expte Gsi
Felicis Przeszewski con Gm Teodorum Brudzin
ski per MRSP. Mathiam Kaliszczak de Goszczy
no Gorne Authum et Jurat recognita prout Copia
extat in Productis.

Ms. Simili Relaõ pro Judicijs Jisdem Crę Plocę expte Gnosi
Michaëli Goyski Vices Regentis Trnis Dobrinenę
con Gs Kokoszczynski Wolski et Nblem Dekert
per MRSP. Leonem Miecieckí de Oppido Ra
ciasz Authum et Jurat recognita prout Copia
extat in productis.

Ms. Mcus Sigismundus Skwarski Camę Trnis Plocę
in locum Mci Antonij Woźniki Woźnicki Subju
dicis Trnis Pltus Plocenę Electus Subdelega
tus idq Coram Subdelegato Mco Joanne Sokol
nicki Tribunida Plocenę in locum sui adhunc
Actum Assumpto pte C. Sanus pttr R.P.
Qria Ipse Mcos ac Gnos Martinum Goiszewski

Nicolaum Buczyński Ludovicum Roguski Ale
xium et Cornelium Jasinskie Ignatium Sa
pinski Joannem Maiewski Albertum Cie
chomski Stanislaum Sękowski Paulum
Chmielewski Ludovicum Borzewski Jacobum
et Antonium Straszewskie Franciscum et Joan
nem Ziemeckie ad Causas Suas Judiciarias
qtr Omnes et Singulas in Omni Judicio vel
Officio Regni majoris minorisve Subsellij
cumqvibuscunq personis et Occasione
qvarvis Intervenientiar tam ex Actoratu
qvam reatu Vertenę et agitanę tuendi
defendendi promovendi processus instituenę
institutos ad finalem Juris gradum de
ducendi decrta suscipiendi a Contrarijs motiones interpro
nendi Juramenta attentandi Execu
tiones urgendi Cęteraq munia veros le
gitimos ac Sptes Plentes Concernenę De
bito Legis tractu et ordine peragendi
et Exequendi promittens et inscribens se
Idem Mcus rens id Omne qvid qvid per
Prędictos Pltes Suos juridice rite et Hme
Actum gestum Constitutumve fuerit pro
Ratho grato firmo ac valido susceptum
et in nihilo Contradicturum fore qvam
qvidem Pltiam ad triennium integrum Du
raturam roburq Suum ac valorem habi
turam vult psenęq declarat idq sub Damnis
Trribq pro qvibus ubiq respondebit suis cum Posteris.
Zygmund Huwarski K. Zbg
Jan Antoni Sokolnicki
Ssa

Suscepta Maatio ex Pti Comparitione Nbis Martini
Siemiętkowski rne et ex Spti Commisso G Michae
lis Rapacki in et adversus Gros Theresiam de
Zaminskie olim Gi Bartholomej Pilchowski Re
lictam Contem Viduam ac Succores ejusdem
olim G Bartholomej Pilchowski tum Ill. Paulum
Pilchowski Thesaurarium Terrae Visogr rne per
ipsos ~~aequa~~ possidendo Sortem in Bonis Brzesce
maanq Prnlis haereditt olt mentionatt G Bartho
lomeo Pilchowski per maan Prlem jure Obliga
torio dimissam, Gasae Cmethonalis Contractu Obli
gatorio per olt memorat Gm Bartholomeum Pil
chowski noviter aedificare declaratam non extructio
nis quinimo aedificior tam Curialium quam Cme
thonalium ~~pepitae~~ desolaonis, Sylvar et Borrar
~~supine~~ tam per Continuam earum excisionem quam
alijs Personis Concessionem Supine devastaonis,
Inseminaonum deperditionis, Lbsi Stephani cum
Conte et Liberis de Eadem Sorte Subditi per nimiam
Angariaonem profugaonis causa extitionis ac
aliar injuriar et Praetensionum tum Damnor Omni
inquonum genere probanae peractionis de injuri
genda itaq Summae in Obligaonem expositae
levaone, et demanda Pretensionum ex fundo pulu
lare Omnimoda bonificaone, ac Sententianda Lbsi
Stephani cum Conte ac tota ejus proprietate Sta
tuitione tum irroganae super ipso poenis facta
Odabitur in forma Latior

Marcin Siemiętkowski rn.

Suscepta Maatio ex Pti Comparitione
G Mathiae Dolski Cq Wlem Simonem
Piaseckj anteactum Suj Maane famulum
rne per Ipsos non modo obsequior pro uno
anno apud se Maane Susceptum

Continuationis acceptisq in vim obeun
dem obsequium plusquam decem flore
nis a se Maanq ac evectis nocturno tem
pore suis rebus Mobilibus inscio se
Maanq se se alienationis verum etiam
stante suo obsequio Existens pro Con
vehendis ad Borram Krasceviensem
ligni a se Maanq transmissus Equo
rum cum Curru et ligni Interappi
dum Raugi et Witkowo derelictio
nis adveniendo ad Tabernam Eadem
Bonam Witkowo per Duos dies Illi
potationis Equorum fame macerationis
Securium deperditionis Cau
sationis vixq Eadem Securium recu
perationis et cum suus Maanus ex
praerogativa Dominij super Ipso
habita Eundem pro hocce delicto ad
monuerit exardescendo Ira acceptoq
de Terra lapide magno suis Maanq
Eadem lapide velle Concussionis disgustibus
Lutationis ac deinde erepto e Sepi
mento pallo se Maanq Eadem Concus
sionis attentationis verbis Corrosivis et
Ignominiosissimis Maanq affectionis
honoris detractionis post haec peracta
Cum Idem Nlis Piasecki agnoscendo suum
delictum Illi Maanq deprecationem Sub
missam fecerit et se se Corrigere in suis
delictis obsequiaq Continuare declara
vit suus Maanus Eundem sicut Injurio
sum et Excisivum famulum in obse
quijs Sustinere Cepit Sed Ipse minime

suam

suam declarationem tenendo majoresq
Injurias Maiorq Inferendo dum et quan
do pro demolitione frumenti ad Mo
lendinum Nempe abscesserit Illud
in Taberna Illa Sitta per aliquot dies
Similiter ut supra nullam Curam
Circa frumenta ac farinam demolitam
habendo potationis damna infari
na per Incuriam Causationis equam
frustrane per Suj Ebrietatem fa
me macerationis aliarum Injuriarum
Inquisitionibus pro bandum stante
Suj famulitio peractionis et Suj
maior non modo damnificationis
verum et in obsequijs elusionis
poenarq Succulitionis facta quae
dalis informa Latius Insuper Trno
suo pro Iudicijs Castrq Plac. Racicy Dobrski m

Suscepta Protestatio ex Obi Comparitione G Joannis Gutkowsky Cum GG Albertum seu alterius Cujusvis nominis Parentem Josephum et Stephanum filios Budno rne per Ips et quae G Josephum Budny tempore Certo hic in Racicz post Expedienda Divina Suj protestare in Taberna hic in Racicz sita ad Famatum Lusecrabiewicz spectanti Existq pacifice se se gerere nihilq mali ab aliquo eveniri speranq excitatis Cum Eo Komorowsky rexis et Con

tentionibus

Contentionibus et discordiis sui pro
testarum Imperate atergo pro humeris
manibus Captionis et in Terram Impetu
magno projectionis in deliquium et
amissionem sensuum Inductionis vix
mortis non Causationis tunc temporis
sui protestam in deliquio et propin
quitate mortis Existens Personis
protestam defendentibus et ex deli
quio excirculantibus minationis
sui protestam Innocui Infestationis
et oppressionis verbi asperis
affectionis per Ed vero Parentem
et filium Stephanum sui prote
stam in Taberna Bonor Liberi Cau
sa sui necessitatis Existens necessi
qua de Causa Infestationis oppri
mere et Concutere Conationis Lesio
nis diffamationis Coram varijs Per
sonis et ubique Locorum protestam Calu
miationis dishonorationis damno
rum plurimorum pro omnes in frumen
tis et pratis Bonor Gutkowo vestrum
Inventarijs sui deliberate Impul
sis Mationis Sylvar Ehe excessio
nis Circa praemissas Injurias sui
protestam se se opponens verbi aspe
ris et Carosius affectionis Exorde
Cum Leges Rnum professionis et pae
nor Executionis ac aliorum violen
tiorum et Injuriarum facta quod dolitur in
formaliter.

Jan Gutkowski et

Suscepta

Suscepta Protestatio ex Pte Comparitione GG Josephi Gutkowski et Lucae Chabowska Juvicem Conjugum et quae Consortes in Officio Mariti Cy GG Adamum Gutkowski et Catharinam Krasnewska Conjuges rne per Ipsos et quae Consortem anserum Finarum fatq Lindonis et Florenos undecem Pote Intrando in Domum suam pro Pte una cum aliis rebus Interceptionis per Maritum vero Ejus Consorti suae praemissae ausum non vituperationis Exinde per utrisq metae legis transgressionis et per nerum Succulationis ac aliam Injuriam et violentiam factae quae Dulcis informabatur. Et Campis

Josef Gutkowski et
Lucya Gutkowska et

Suscepta Protestatio ex Pte Comparitione G Thomae Kruszewski Suo et GG Antonij Kruszewski filij Suj ac Gertrudis Trębienska Virginis Innuptae rne Cy GG Albertum Pomianowski Casimirum et Andream Nagorski Felicianum Bogdanski ac alios tractu Causae specificandae rne per Ipsos et quae G Pomianowski primitus G Trębienska Virginis in Campis nulla de Causa Infestationis oppressionis Concussionis ac deinde Suj protestatio in via publica aggravationis ejusdem obsessionis obsessa via oppressionis Concussionis Conbaculatio Et Michaelem Gołębiewski nis

Conbaculationis laesionis diffama
tionis per GG autem Niegorskie et
Bogdanski facto secum in oppres
sionem protestans Conspiro Inven
tarium protestans in pascua et fundos
protestans haereditas impellere dene
gationis circa praemissa prote
stans se se opponens laesionis disho
norationis disgustibus Satiatio
nis G Hedwigis de Trzebienskie prote
stans Consortis per G Casimirum Nie
gorski in via publica per villam Bzy
ulis protestans Commanet oppressio
nis Converberationis ~~[illegible]~~ Con
cussionis Calumniationis protestans
Concutere omnino attentationis
similiterque alsorum filii oppressionis
Concussionis ~~[illegible]~~ insuper per
G Zotkiewski protestans famuli
aggressus fomentationis et ad Inter
ceptionem et ad se ipsum transpor
tationem protestans frumentorum Sub
ordinationis ut de facto medietate
tam Coreti unius hordei per famulum
protestans Surrepti ad se Susceptio
nis et ejusdem ad requisitionem pro
testans vix restitutionis et extra
ditionis Exinde per omnes metae
legis transgressionis et poenarum Sue
cultionis ac aliarum Injuriarum et violen
tiarum facta quae dabit in forma
latior.

Tomasz Kruszewski

G Thomas

G. Thomas Kruszewski Suo et G. Hedvigis
Trzebienska ob G. Joannis Trzebienski
cum ob G. Eva Pęska Sortium in Bonis
Pęsy minor Lib. hæredissa procreatæ
filiæ et unicæ post ob Matrem suam
Successrici Consortis Suæ nnē in et
Cong. GG. Dionisium Gertrudim et Ma
riannam Virgines Innuptas ejusdem
ob G. Joannis Trzebienski cum ob G. Fran
cisca Dramienska atq. alteram Ma
riannam Hedvigis Virginem Innuptam cum ob G. Josepha Rostko
wska procreatos filium et filias Trz
bienskie sui Manifestanti absentis
Consortis fratrem et Sorores Mani
festatus est idq. in eo Quia Ipsi Scien
tes per optime quod ob G. Joannes Trz
bienski Sui Maanz absentis Consor
tis et Ipsorum Parens Initis cum ob G.
Eva Pęska Sortium Bonorum Pęsy mi
nor hæredissa Maanz absentis Consortis
Matre Matrimonij Votis totam et
Integram ejus Substantiam Mobilem
et Immobilem occupavit stantesq. pri
mitivo cum sui Maanz absentis Consor
tis Matre thoro Summas Eandem ob sui
Maanz absentis Consortis Matrem
respicientes ex Bonis Kondrajce
a G. Antonio Kondracki Summam
Centum Tynff ex Bonis Draminko
ab ob G. Ulysz G. Drozdowska Parente
Summam Quinquaginta Tynff ex
Bonis Pęsy ab ob G. Josepho Nadratowski itidem

Quinquaginta Tynfos recepit et in usus
suos Convertit post fataq suprascriptae
ad S. Evae de Pęskie Trębienska Maane
alsorum Contis Matris cum Ed. ad S. Trębien
ski Parens cum ad S. Francisca Dra
mienska Secundaria Consorte ~~vel~~ Ipsorum
Matre matrimonij vota reiterarit vestes
et quaevis vestimenta ad ornatum Mulie
brem spectanę post Eandem ad Maanę Con
sortis Matrem derelictam Supramentio
natus ad S. Parens Secundariae Consor
te suae tribuit et Eadem per usum detenera
re et dislacerare et in nihilum redigere
fecit Inventaria aeres Mobiles ad rem
Economicam spectanę post ad S. Petrum
Pęski Maanę alsorum Consortis avum derelictae
totaliter Invalando in Matrimonium
cum ad Maanę alsorum Contis Matre occupatam
dispersit et nescitur ulinam Convertit ni
hilq Sili Maanę et alsorum Consorti ex prae
missis vestimentis nec non pulvinarijs
Lectisternijs Inventarijs aerebus tri
buit et Licet Sili Maanę Sortem in
Bonis Dramino sit per se modo quo
vis possessam sub tempus Confederatio
nis et Incursionis in Patria eliberando
se a contributionibus Moschorum et Confede
ratorum et Importunijs Eorum ad fideles ma
nus dimiserit tamen ex Eadem Sorte fru
mentorum varij generis Sulcos aestivales
quadraginta pro usu suo Collegit quos
suus Maans in locum Eorum proprio grano
in Sortem praemissam Eadem frumenta
Importare Curavit Contributiones Mili
tibus Confederatis et Moschoviticis
tribuere Coactus extitit Inventaria tra
ctu ejusdem Sortis possessione Eidem ad S. Joan
Hum pulvinaria Lectisternia Scorsivo Registro
specificanę

ni

Joanni Trębiensky Parenti quolibet hyeme Conservavit
Eidemq od S. Trębiensky in Eadem Sorte Bro
Dramino Sili Maag dimissa Confalea
strationem praeter quod tantum voluit
Collectionemq feni pro opportunitate
ejus non denegavit et cum mentiona
ti od S. Joannis Trębiensky fata Feria Sexta
magna Quadragesimae Intercesserint Sor
tes suj Maag et alias Consortis haereditandae
in Bonis Pęsy minor Sillae ac Sursva
Sors in hisce Bonis Simeliter Sill per
Eundem od S. Joannem Trębiensky Paren
tem ac S. Gregorio Wodratowsky pro
Summa Centum Zyst. acquisita sine
Inseminationibus ~~[illegible]~~ derelictae fue
rint sed suj Maag Cura et Studio
proprioq grano in hasce Sortes Inse
minationes Importatae Extiterunt ~~[illegible]~~
per Suusq Maans Eorum SS. Dionisium et
Gertrudim Dramienskie ptune post fata
Parentis in minorennitate Existens
per septem annos Conservavit vitu et
amictu suppeditavit Sed Mariannae
Dramienska Virgini Innuptae expediendo Ipsam pro
obeundis obsequijs Varsaviam proprio
Sumptu vestes ac alia necessaria ad
ornatum muliebrem spectanti Compara
vit in post ad se Maam advenientem
Eandem apud se Conservavit Expensas non
modicas in Vindicationem ~~[illegible]~~ a SS.
Modzelewsky et Dramienskie Summam
Ipsos ~~[illegible]~~ et suj Maam Consortem Con
cernentium habuit et Notabilem Summam

propriam

in vindicationem Eorum Summarum erogavit
poenam duplicem quatuordecem Marcarum Po-
lon. ~~pro~~ ab Eodem ad S. Joannem Trebienski S. Si-
gismundo Dramienski adjudicatam ~~[illegible]~~
mediante quietatione pacificavit insuper
ad S. Joannis Trebienski stante ejus deli-
bate et variatione in Curationem ejus
et Sustentationem proprium peculium
expensavit Lolodium in Sorte per prae-
dictum ad Ipsorum ~~[illegible]~~ et sui Maiorum absque
Contes Parentem quaedita extans ~~[illegible]~~
~~reparavit~~ Columnis octo quamque flo-
reno uno aestimando reparavit ligni
fabro et operarijs ~~[illegible]~~ Conductis pro
reparatione proprio peculio persolvit
Inventaria scilicet vaccas S. Mariannae
Dramienska Conservavit attamen Ipsi
Summas Maiorum absque Consortem respiciens
per ad Ipsorum et sui Maiorum absque Contes Pa-
rentem a varijs Personis receptas
et usui suo applicatas ac poenam duplicem
quatuordecem Marcarum Polon. per Maiorum
pro Eodem ad S. Trebienski Parente pacifi-
cato persolvere res Mobiles post ad Maiorum
absque Consortis avum et Matrem derelictas
per ad Parentem occupata et dispersa
extradere sue bonificare Conservationem
Ipsorum et Inventariorum Eorum Erogatasque in vin-
dicationem Summarum Ipsos respiciens acre-
parationem Lolodij ~~[illegible]~~ Expen-
sas Compensare Importatasque proprio Ma-
nifestam grano in Sortes Bonorum Regij et
Dramino Inseminationes pacificare
~~[illegible]~~ negligunt aliasque Iustas sui Ma-
nifestamenta Inventariae aliasque ad rem Eco-
nomicam spectantes

nefertantes

Manifestanq praetensiones ad Ipsos habitu
tractu Causae enarrandae agnoscere no
lunt qui nimo se Maanq et absenq
Consortem processu aggravant et
in litis Expensas Inducunt Exporta
to secum Maanq Decrō Condtō ad Calcu
lationem ex Sorte Ipsi Prob Parentem
quaesita strinxerunt disjudicationem
suarum praetensionum lucrati sunt
Insuper se Maanq pro loco Bonifica
tionis sibi Maanq praetensionem mole
stiis afficiunt singulariter tamen S
Mariamna Dramierska virgo In
nupta se Maanq et absenq Consortem ver
bis Ignominiosissimis honorem et
bonam famam Corpus cum adhibitis
sibi aliis Personis afficit Quare
Manifestans de Vindicatione prae
missorum omnium aliarumq Injuriarum
tractu Causae specificandarum Iterum
Iterumq Maanq

Tomasz Kruszewski

Suscepta Manifestatio ex Pte Comparitio
ne Infidelis Eliasz Lewkowicz antea
ctum Tabernae in Bonis Witkowo aren
datoris Cons S Jacobum sive alterius no
minis Słomkowski ex Eo Quia Suus
Maans plusquam ab annis octo haben
do super arendam Tabernae Witko
viensis a S Antonio Siemiątkowski
verbalem Contractum cum post Expi
rium unius anni Maans juxta Con
pactum verbale quotam Quinquaginta
flor pro Tenuta arendae Tabernae

pacificaverit in Subsequenter annum
Similiter Contractum verbalem Cum
Solomet S. Sigmiętkowski Sub Condi
tione ~~[illegible]~~ declarationis reparati
onis Tabernae penitus ruinatae Licet
fecerit cum vero nec S. Sigmiętkowski
nec S. Słomkowski Eandem Tabernam
ob desolationem Illius ad Commanendum
Impossibilem reparare neglexerint
Ideo Lucas Maans per Impossibilem
Commansionem in Eadem Taberna de
solata ab Eadem Tenuta verbaliter
Condictata se se alienavit facta
itaque per S. Słomkowski ad se Maans
Injusta praetensione vaccam Suis
Maans propriam valoris quinque au
reorum Hungaricalium violenter ex Cam
pis oppidi Raczyn Intercepit ~~[illegible]~~
et ab Eadem vacca Lalticinijs et acere
mento ~~[illegible]~~ per octo
annos utefruitur se quod Maans proventu
ab Eadem vacca privavit et Exinaniavit
Quare Maans de vindicatione ejusdem
vaccae et proventuum ab Eadem prove
nientium nec non Irrogandi poenas
Maans quae facta dabitur informa
Latior ~~[illegible]~~ per Eundem S. Sigmiętkowski

[illegible]

Suscepta Maatio ex Pro Comparitione S.
Mathiae Swierczewski Portium in Bonis
Myszyno Tenutarij Possessorij Suorum
S. Catharinae Cyndachia Contra Suae acatione
Cum SS. Simonem Myszynski Valentinum
Kawecki Laurentium Zawadzki Sta
nislaum Sigmiętkowski Paulum Petry
kowski

Petrykowski Martinum Zaręba Fran
ciscum ~~Zaręba~~ Siemiętkowski ~~[illegible]~~
Bonor Druchowo Hæredes et Posses
sores ante per Ipsos formata ex re per ma
nifestam respectu damnorum in frumentis
et pratis illatorum ac attentatorum violentiarum
Cum Ipsos in Judicio præsens pro motio
nis Causæ ad eo Manifestam Invidia
Protestatione sua Coram actis præsens
die vigesima quarta mensis octobris
tempore modernorum Judiciorum hic in Rawa
Celebratorum Cum se Magis et absque Contem
tesive facta Irrealibus punctis et Inde
ducibilibus repleta honoris Magis et
absque Consortis Circumscriptionis Irrea
lium nunquam probandorum objectionis
Subditorum possessioni Tenutariæ Magis
Subjectorum propter solam a Testimoniis
Eorum Ipsorum Magnæ Cum Ipsos pro
mota Retrusionem variis excogitan
do modos obiciendo Ipsi quasi ac si per
actas ~~[illegible]~~ quod nunquam probabiliter violentias
ac Conservationem post profugos Subditos
nullo modo probabiliter ac si rerum Ipsi
ste Inculpationis Exinde metæ legis
transgressionis et pœnarum Succulitio
nis de Indelicta Lege Magis et absque Conser
tis Circumscriptione Prorogandisque Super
Ipsis pœnis quæ facta [illegible] Casibus Placenam
Latior Trno suo pro Judiciis Casibus Placenam
edito ##

Matthias Swierczewski [illegible]

Suscepta Mandato ex Pte Comparitione
G Francisci Gosciensky Cum GG Antoni
um Bojanowski et Martianna de
Męczeński

precedente ad [illegible] in Judicio [illegible] Limiti Causam
[illegible] attentatorum violentiarum et illatorum damnorum Decreto
[illegible] Inquisitionis ultramontanis Legis procedendo
[illegible]

Mgoczewskie invicem Conjuges rnc per
Ipsos Inventarior suor in Bonis Chyczewko
uli nullam Ihae possessione Gaudent parere
praesumptionis Ihae Ipsae Inventarijs deli
berate Impulsis in frumentis et pratis
damnor plurimor illationis Circa prae
missa se se Maan opponens Laesionis diffa
mationis verbis Inconvenientibus affe
ctionis Irrealium nunquam probandor
objectionis Comminationum variar
Appellationis pirium in fundo Maan
exercetar ex fructibus abreptionis
damni in ~~hort~~ horto ~~[illegible]~~ ex opposito
illius aedificij existenti Maan haeredi
seu potius in veteribus vocabulis do
mesticis quot quot annis illationis
alteribus excrescere non permissionis
Exindeq metae legis transgressionis et
poenar succulentionis aliar violentiar
assyriar facta quae dabit informa la
tior

Franciszek Gorczyński

Suscepta Maatio ex Pti Comparitione
Ig Joannis Kowiecki Susceptantis Terni
Ptoeq Bonor Kelbowo haeredis Ig Ja
cobum Kołakowski rnc per Ipsos duor
Lutor aestivalium Stadio uno tenden
tis Maan haereditarior in Bonis Kelbo
wo Lit Circa Granicien Bona Kwa
sieborzyno Cum Bonis Kelbowo distin
guentem Lacentium violenti modo Coa
rationis et Eorde per violentam Coaratio
nem Sili appropriationis Siligine Lye
mali praedictor Consemminationis prae

sumptionis

praesumptionis Exinde Cum Leges Rnae
processionis et punctorum Succubitionis
ac aliarum Injuriarum facta quaedam alterius
forma Latur Jan Kowieski mpria

Videatur hoc loco Protestatio ex Pte
Comparitione G. Josephi Budny Cum GG
Martinum Komorowski Joannem an
tonium et Adamum Gutkowskie tum
Cujusvis nnis Famati Petri Choin
ka famulum rne per Lpm et quae per G
Komorowski non solum in arte prote
stat pro tum in Bonis Sikory apud suum
Parentem existentes nulla de causa Infesta
tionis oppressionis Concussionis verum in
oppido Raciąż adhibitis Sili supra scripti
Gsi Gutkowskie ac Eodem Famati Choinka
famulo similiter oppressionis Concussionis
quoad Triginta sex fl. Sili protestatur ad fideles ma
nus datae nolle ad Protestationis Concussionis
Judicii Castri Plocensis pro solutione quoad 40 fl. Fidelitatis
Concitationis processus Latur in parata copia extatur
productis Jozef Budny manu propria

Videatur hoc loco Relatio extradictae Cita
tionis pro Judicii Castri Plocensis ex Parte MM
Ludovici Bernardi Subjudicis Parentis et Jo
sephi filii Camerarii Terrae Dobrzyn Kowiebrod
skich GG Ludovicum Franciscum antonium
Thomam Parentem Albertum filium Dobrzyn
et MRGP Laurentium Kwiatkowskiego de Grasz
[illegible] recognitum [illegible] productis

Similis Relatio ejusdem Citationis Judicii Cas
tri Plocensis ex Parte MM Josephi Kowiebrodzkiego Came
rarii Terrae Dobrzyn GG M Michaelem Zerawski
Succamerarium [illegible] Mattis et N Ostrowski
per Cunctos Mtem ut supra recognitum [illegible]
[illegible] productis [illegible] Thomae [illegible]
[illegible] Podlesski

Videatur hoc loco Relatio extradictae Citationis
pro Judicii Castri Plocensis ex Parte GG Casimiri

Chędzenski ejusdem nominis Chodupski Cong
Gr. Stanislaum Chędzenski ejusdem nominis
Chodupski Joannem Charzynski Paulum
Dobrosielski Benedictum Chodupski Ma
thaeum Nadrosky p. MRGP Thomam Dyr
da de Charzyny authorem ejusdem recognit put
extat in praedictis

Videlicet hoc loco Relatio extradito Cita
tionem p. Judicis Curiae Plus ex Parte
Haeredum et Possessorum Bonorum Chędzyna Cong
M. Petrum Bentkowski Vexilliferum Regis
Adamum Chędzenski Lucam Bębnowski
Andream Rzyski Paulum Zawadzki Gregorium
Mathiam Chędzenski Benedi
ctum Chodupski Martinum Komorowski
p. MRGP Thomam Dyrda de Charzyny auth
ejusdem recognit put extat in praedictis

MRGP Laurentius Kusiak de Graszczy
authorem ejusdem palam Rest Quia
Ipse habet secum N. N. Thoma Mę
czenski et Antonio Bębnowski in Ex
dentibus Testimonium assumptis ex re
quisitione officiosa M. Josephi Kosz
Chodzki Camerarii Terrae Dobrinensis
fuit in Bonis Kosciolowy die quarta
mensis augusti anno praesenti et Illud
Condescendens apud M. Michaelem
Zoraczky Succamerarium Sacrae Regiae
Mattis Hominis ~~opera~~ alias opera
nis ex Varsavia pro Metendis frumen
tis ad requisitionem M. requirens Condu
ctos praevenit arrestavit et detentio
ne ad decisionem Instituendae Causae
monuit de quo praesentem Mtis fecit Re
lationem

Suscepta Protestatio ex Pl. Compa
ritione G. Gregorii Gosciely Suo et L. Mi
chaelis famuli aggressus sui nomine
Cong. G. Dominicum Lemienski Domi
nicum ac H. Martinum oblatorem

tum

tur Sl. Stanislaum de Mankowo Sub
ditum et Mathiam famulum aggressum
rne per Ipsos et quod Ex Umienski Dominium
in Una Villa Mankowo Secum prote
stam Commanendo N. Gumienski famuli
protestans post expleta apud se protestam
unius anni ~~obsequia~~ pro altero anno
ad obeunda apud se protestam ulteri
ora obsequia Concertati fomentationis
et ultronea ab obsequijs protestanti
praestari per Eundem famulum declara
tis amovere Conationis Solarij vulgo
Swigtoarskie Importune ad manus Eiusdem
N. Gumienski Imponere praesumptio
nis et Cum N. Gumienski ab obsequijs
apud protestam pro secundo anno su
sceptis recedere noluerit et Solarium
Eiusdem restituerit habita exinde ad Eundem
sui protestam famulum Invidia Eiusdem
famuli protestam Continuo persecu
tionis variarum Comminationum in oppres
sionem praedicti famuli propalationis
Exinde Eiusdem famulo ab obsequijs pro
testam praestari delitis alienationis
sui protestam damni notabilis Cau
sationis Eiusdem famuli per Comminatio
nes ab Eiusdem obsequijs abstractionis Insu
per L. Michaelis protestam famuli aggre
stis in Campo majoreo fundo protestam
haeredis sine minima rationis oppres
sionis Concussionis sui protestam tunc
temporis Licet Ibidem alias Laesionis diffa
mationis Inventariorum suorum et praecipue
Bonorum Laboratilium in metas arctis Lovi
Inter frumenta protestam et in pratis

protestatur LL Stanislao Subdito et Ma
thiae Aggresti famulo propter Inferendi
protestatur damnum pascere demandatio
nis protestatur si se circa damna appo
nere voluerit Concutere et fortiter se se
defendere Injunctionis damnorum pluri
morum in frumentis et pratis Mationis
habendo hortum suum penes hortum pro
testatur haeredis pallor e Sepimentis eje
ctionis Sepimentorum in meta antiqui
tus hortum protestatur cum horto Ipsius
dividente locorum denegationis Sali
cum propter distinctionem fundorum exi
stat succindere attentationis Honesto
cullatori gregis eiusdem statim post
demessa frumenta in fundos pro
testatur Impellere dispositionis per
id Ipsorum oribus damna in frumen
tis protestatur Mationis Commansorum in
aedificiis suis Conservationis per Eosdem
Commansores Sepimentorum circa hortos
et Campos pro opportunitate extructorum
Collectionis et in focum Conversionis
Damnorum in frumentis et pratis Causa
tionis ex quibus Commansoribus Justi
tiae requisitae per G Umienski nolle
administrationis ad extremum pratorum
multis in locis et precipue in locis ustawkow
et Horycie penes Granicien La
zuska appropriationis deinde sui
protestatur in Domo G Rudowski pugna
ad latus magno Impetu percussiones
Laesionis diffamationis aliarum volen
tiarum et Injuriarum Inquisitionibus pro
bandae peractionis facta quae dalitur
informa Latur

Gregorz Gosciejski

G Piasecki

G. Simon Piasecki in et Cy G. Mathias
Dobrski Maatus est Idq in Eo Qui a
Suus Maans tractando apud Ipsum
per Triennium Integrum in Bonis
Dobrski Sincere Contra Ipsius damnum
Pedule et interrupte obsequia stantes
Sui Maans obsequio Ejus G. Dobrski quo
tam octo aureorum hungaricalium ex ob
sequijs apud G. Gorcienski tractatis
Congregatum primitus ad Conservatio
nem Ejus G. Dobrski dedit ac post pro
necessitates hanc quotam Concredi
dit quam quotam expleto Triennio ob
sequium ~~[illegible]~~ ab Eodem G. Dobrski Sibi Sol
vendam Extraditionemque hordei Semi
dicorum Coretorum avenae itidem semi dicorum
Coretorum Ipsi Concredit ac trium Indu
sium et Carbaci octo Calitorum pro obsequijs restan
tium requisivit ulteriusque obsequia
tractare recusavit et se se tunc tem
poris alienavit ad multasque Sollicitu
dines et postulationes ejusdem G. Dobrski
afferendo et declarando Sibi Maans
tam praemissam quotam Concreditam
quam frumenta ac Indusia et Carbacum
breviter pro Festo tam
et ad agnethis persolutum et Extradi
tum flexus postulationibus et decla
rationibus G. Dobrski Maans Existens
rectitudinique ejus fidendo spe recupe
rationis

Suae proprietatis Obsequia pro quarto
anno suscepit Loceq anno ultima
rio Suj Maan obsequiorum Idem Dobrski
Suae declarationi non satisfecit
nec quotam ~~[illegible]~~ mutuo a se Ma
nifestarum acceptam persolvit nec fru
menta Concredita ac indusia et Corba
sum pro obsequijs antiactis Sibi debitis
extradere voluit excogitando varios
modos in oppressionem Suj Maan
~~ab obsequijs se Maan~~ formataq Cum se Ma
nifestarum Invidia et rancore se Maan
ab obsequijs amovere et expellere omnino
Conabatur variasq minationes palam ac
publice et Colam varijs Personis in Sa
luten Maan propalavit uno tempore ex
ardescendo Ira ad bombardam se se
propinquit et se Maan Insecutus est
Qua ex re Maan evitando periculum
ne ex malevolentia ~~animo~~ ejusdem Dobrski
Cum Maan habita eveniat effugiendo
Suj oppressionem Continuasq Molestias
sustinere non valens Circa Festum Trans
figurationis Christi Dni nihil quidpiam
habendo bonificationis pro obsequijs tri
bus quartualibus anni expletis se se ali
enare Coactus extitit respectu quorum
omnium vindicationis suae Injuriae
et mercedis deservitae Ac quotae mutuo
datae et frumentorum ac aliarum rerum recu
perationis subsequendae nec non ra
tae quotidie Maan Infestavit oppressit Con
cussit

tione

ratione Maiatione Sua Coram actis praesentibus
Iescive Cum se Maiorum facta Irrealibus punctis
replicata Maiorum Circumscriptionis Irrealium
objectionis Iterum Iterumque Maiorum

Simon Piasecki rt

Suscepta Protestatio ex Pli Comparitio
no S. Elisabethi Pęska rt Cum Mathiae
Kurowski Relictae Consortis viduae
Cum S. Andrea Bogdanski rne per
formata quaedam ad se protestanda
ex re ejus Consortis ab Ipso se Seali
enationis et ad suam Matrem fugae
arreptionis Invidia primitus tempore
missi vespertino tempore domus
protestanda Invasionis Invadendo ex
Sepimento protestanda in Hortopho
no pallorum ereptionis Suae protestanda
Concutere attentationis Infestatio
nis dishonorationis Iesionis diffa
mationis verbis honorem et bonam
famam denigrandam affectionis ac de
inde tempore Comitiolorum Electionis
IMM Nuntiorum post reversum domum
suam ex Eiusdem Comitiolis Iterum domus
protestanda Invasionis Invadendo pro
testanda molestiae affectionis disgu
stibus Intentionis ac aliorum violentiorum
Inquisitionibus probandae peractionis fa
cta quae dubitatur informa Latur

Elżbieta z Pęskich Kurowska rt

MAGR Laurentius Kusiak de Gra
szewy authus et juratus palam Rud
Quia Ipse habet secum NN Thoma Mg
czewski et Antonio Bębnowski in Eci
dentium testimonium assumptis ex
Requisitione officiosa M Josephi
Kiziebrodzki Camerarij Terni Dobrinen
fuit in Benis Stawyczino die quin
ta mensis augusti anno currenti et
Illud condescendens in Sulcis dicti
valibus hordei sulcos decem in lon
gum perticas octo habens Inventarijs
Dominici Sigmuntkowski ut Scili
relatum est Conculcatum Compotulatum et
et delicto Conspexit de quo Pr Ide
Mtis fecit Relationem

Suscepta Protestatio ex Pte Compa
ritione Casimiri Wiegerski Cum
Franciscum Pomianowski ad Victo
rij filium rnem per Ipsum non modo per
ad Ipsius Parentem equorum suorum in
avenam Consulto Impulsionis et in
Eadem avena ac alijs frumentis damnorum
illationi circa praemissa damna pro
testas se opponens laesionis diffa
mationis sentiens velle percussionis
et cum protestans Bovinum et Vaccam
ex damnis in frumentis illatis Eidem
ad Ipsum Parentem ad forestam abegerit
sui protestas verbis asperis affectio
nis Irreatum tam per ad Parentem
quam Ipsum nec filium nunquam
probandum objectionis rappe per
Praefatum Inculpat in fundo protestas
de terra evulsionis protestas hocce

hoc damnum ejdem Pomianowski
exprimentis et ne ulterius praemissa
peragat dissuadere verbis indecentibus
et pro minus ex simis protestatur offe
ctionis insuper tenore suo pro judicijs
Castr. Plocz. sibi protestatur respectu quarum
ac si quandoque quam probabiliter tam
ad Parentes quam Ipsi Matrem damnum ac
aliam circumstantiam indiducibilium
injuste concitationis et decreti edu
cendae inquisitionis exportationis
sui protestatur in litis expensas inductis
omnes ac aliam injuriam et violentiam
factae quae dabitur informabitur.

Kazimierz Niegorski m.p.

Ex Antonius Kossobudzki in et ex
Famatum ac Spectabilem Albertum
Majerkiewicz Civitatis Plonsecz Procon
sulem Maaturus est Idem in Eo Licet quod
suus Maaris scriptum manuale su
per summam quadraginta quatuor
aureorum hungaricalium Ejdem Famato Ma
jerkiewicz dederit cum vero Idem Fama
tus Majerkiewicz Proconsul Civita
tis Plonsecz a se Maare framearum
argento ~~abo~~ deaurato abductam
~~[illegible]~~ invalere viginti aureorum hun
garicalium ~~accepit~~ ad rationem sum
mae suae ~~recepit~~ accepit insuper quatuor
aureos hungaricales a Maare
recepit ~~[illegible]~~ attamen
ipse se Maare pro Judicijs Castr.

Maeq respectu Solutionis totalis
Summae scripto exaratae Injuste
Convenit et provisionem ab eadem nulli
ter pretendit Idcirco suus Maiestas
de Restrictione ~~[illegible]~~ scripti prae
missi resolutionem ejusdem Indebitaq
Sui Maiestatis processu per Illegalitatem ~~[illegible]~~ Ter
minum aggravationem ac Irrogandam
super Ipso poenis Item Itemq Maiestatis
* nec non de nullitate condemnationis Ille
galiter obtentae
Antonius Kossobucki

Suscepta Maiestatis ex Pl. Comparitio
ne M. Josephi Kozie Bradzki Camerarij
Terrae Dobrinensis et Infidelis Sau
li Dawidziakowicz Tabernatoris
Kraszewicz nomine Cum SS. Thomam Bo
nifacium ac Petrum minoren
nis Dobrskie et M. Andreae Dobr
skij Notarij Castri Szczepanum Alber
tum Smardzewskij Joannem Mako
mascij Antonium et Franciscum Dobr
skie Eorumq SS. Dobrskich minoren
nium Tutores ac alios nomine per
Ipsum quoad Viginti [illegible] Pol
pro aromatis varsaviae pro Ecc
sitate ad M. Dobrskij Notarij
emptis provenientes ~~[illegible]~~
nolle Solutionis Insuper avenae
quinque Ceratorum et Vecturae unius
feni praedicto ad M. Dobrskij
Notario SS. Dobrskich mino
rennium Parenti accomodatorum
nolle restitutionis ad Extremum
Centum quadraginta Novem
Florenorum

fl.

ste Prossor quindecim Pol. pro li
quibus ab Infideli Judaeo Dani
dzialowicz per mentionatum od
M. Dobrski Notorium acceptas pro
venerunt persolutionis ad multas
requisitionis recusationes per eos
Magnos et Ubsq. Infideles Judaeos In
juriationis ac aliarum Injuria
rum factum quod dolet informa
tur. Josephus Kociebrodzki C.T.D.

M. Nobilis ac Spectabilis Simon Cwirczakiewicz Civita
tis Raciaziensis Proconsul Sanus mtr. rvit
Quia Ipse Gros Paulum Sulkowski Leonardum
Chmielewski et Casimirum Swieżyński in
Suos veros Illmos ac Spectes Pltes eligit Con
stituit inscribit ac Solenniter ordinat Dans
et Concedens eisdem Spectibus Pltibus Suis plena
riam facultatem et omnimodam absolutamque
Potestatem Summas quasvis Decretis Qui
buscunque adjudicatas vel adjudicandas ac eti
am Marcas levandi et levatis nne
recognoscendi quietandi quod si vero per
solutae non fuerint rigores Decretorum
extendendi mationes cum publicatio
ne poenae bationis nne sui recognoscendi
interponendi traditiones in Bona Offe
rendi Condemnationibus ex parte sui rentis
super quocunque obtenta et obtinenda cui com
petierit obiciendi et a loco standi arcendi
et amovendi marcas in Constitutionem loci

adjudicatt vel adjudicatt levandi de levatis quie
tandi Caeteraq munia veros Itmos ac Sptes Ptes
concernens debito legis tractu et ordine peragendi
promittens et inscribens se Jae rens quidquid
per praedictos Sptes Ptes suos actum gestum con
stitutive fuerit pro ratho grato firmo ac va
lido suscepturum et in nihilo contradicturum
fore idq sub Damnis Trinq quibq responde
bit sui Pcum Posteris

Zymon Cwirczakiewicz

Actum in Bilsko in Positione
actorum Terrestrium Plocen
sium Feria Secunda Postridie
Festi Sanctorum Innocentum
Martyrum scilicet die vige
sima Nona mensis Decembris
Anno Dni 1788

Suscepta Protestatio ex Pti Com
paritione S. Pauli Zoltowsky Vi
ce Notarij Terni Plocen Sortium
Br Bycnowko Haeredis Conc
SS Albertum Parentem Paulum
et Ignatium filios Gutkowskie
distinctarum Sortium Itm in S
Cnowko Itm haeredes rne per
Ips agrorum sui protestans ha
redit varijs in locis appropria
tionis et Saepimentis Inscriptionis
metarum disarationis fundorum prote
stans haeredit ad suos agros adjun
ctionis exinde protestans

Inpunationis

Inscriptionis ac aliarum [illegible]
facta quod dictis informata [illegible]
[illegible] [illegible]

Actum in Bielsko in Posicho
ne actorium Terrestrium Pla
censium Feria Quarta Pri
die Festi Circumcisionis Chri
sti Domini scilicet die Tri
gesima Prima mensis De
cembris anno ejusdem Mil
lesimo Septingentesimo octu
agesimo Octavo

Videantur hoc loco Relationes binae
editae Citationum una quidem pro
Judicijs praesentibus hic in Bielsko Cele
brandis altera pro Judicijs Castrensibus
Placidi utriusque ex parte Pauli
Komorowski et Antonij Kolczyn
ski cum G. Albertum Białłoskor
ski per MRGP Simonem Kowalski
de Ogonelice authum et Jurat
recognitae put extant [illegible]

G. Albertus Białłoskorski Sertium Br.
Ogonelice Tenutarius Possessor in et Cum
G. Paulum Komorowski Eorundem Sertium
Haeredem ac Dnum Nlem Antonium Kolczyn
ski ejus famulum Protestatus est [illegible]
in eo Quando quidem N. Kolczynski Cir
ca Juniorem apud Eundem G. Komorowski
obsequiorum suorum expirium certo tem
pore ad Domum protestantem adveniendo
benevole et ex suo alacri animo
obsequia pro uno anno ad praesens
hoc ante apud se protestantem obeunda

[illegible]

Suscepit et in vim Certitudinis praestandorum
obsequiorum auctoramentum vulgo Swiętoanskie in quota quinque florenorum Polon.
a se Protestans levavit in post Expira-
tis binis Septimanis ex Instinctu et
Fomentatione G. Komorowski seu potius
per Ejus ab obsequijs protestans praestandae
renitentiam quandam in declarandae
praestandae obsequijs per G. Komorowski Do-
minum suum declaravit taliterque se
protestans in obsequijs Susceptis et
praestari post determinatum obsequiorum suorum
apud G. Komorowski sui annum sibi pro-
testans praestari declarandae elusit et
defraudavit Insuper se protestans laesit
diffamavit auctoramentum vulgo Swię-
toanskie post declaratam renitentiam
apud se protestans obeundae obsequiorum de-
tinere praesumpsit Ejus quoque Komo-
rowski non modo supratatum Nlem Kol-
czynski famulum a Susceptis apud se pro-
testans obsequijs et praestari accepto aucto-
ramento vulgariter Swiętoanskie se prote-
stans Certificando declarandae ad se avo-
cavit verum etiam Sumpto Cenae se pro-
testans Injusto odio Kortophorium prote-
stans Certa Feria Tertia ante Festa Na-
tivitatis Christi Dni Invasit Invadendo pro-
testans laesit diffamavit Infestavit Subdi-
tos Convocare se protestans detinere et Ca-
stigare se se declaravit protestans evitans
mali occasionem Insecutus est pugna ad fa-
ciem protestans dirigendo omnino Concutere
Conabatur hocque tempore dum protestans a Con-
cussione et oppressione ejusdem G. Komorowski
se se salvando manu sua inermi manum
G. Komorowski ad Concutiendum prote-
stans Intentam retrusit et Eundem G. Komo-
rowski ab oppressione sui protestans amovit
post hos per G. Komorowski Secum protestans

protestans excitatas rixas Idem G. Komoro-
-sky per octo dies in Sanitate bona ~~per~~
~~octo dies~~ Existendo in hisq diebus adveni-
ente Die Dominico ad Ecclesiam Paro-
chialem Probosczewiensem medium Mil-
liare a Bonis Agonelice distantem
pro Divinis audiendis pedester adfuit
et Iber pperavit post has expletos dies
~~[illegible]~~ bona sua vale-
tudinis cum ex Dispositione Divina
in debilitatem quandam incidens G. Va-
lentinum Josefowicz Burgrabium Castri
Plocensis Generum suum ad faciendas in-
denigrationem honoris protestans Co-
ram actis Castri Plocensis querelas dis-
posuit et sic his querimoniis Coram
actis ~~[illegible]~~ Castrensis Plocensis non adeo pridem per eundem
G. Josefowicz nunc tam G. Komorowsky
Parentis sui adoptivi quam N. Kolczyn-
sky ejus famuli laesive ~~[illegible]~~ Cum se pro-
testans Interpositis Irrealia quaeque
in se Complectens se protestans Cor-
cum scribere tam G. Komorowsky Do-
minus quam N. Kolczynsky famulus
Curarunt in post in summam aggra-
vationem protestans binis Trnis uno
ad Judicem praesens altero ad officium Ca-
stri Plocensis in una Eademq causa et ex uno
fonte emicans Coram Bededitis se pro-
testans Concitare praesumpserunt aliasq
Injurias et Inconvenientias peregerant
Quare Protestans de Indelita sua ve-
ra et honoris Circumscriptione Trnis
in Signum ad bina Subsellia in una Cau-
sa editis aggravationes ad de Gre-
gandis

Triganda Super Ipsis respectu praemissorum omnium poenis eliminationeque actuum. Idsivorum adhaerendo anterioribus quaerelis Iterum Iterumque Protestatur.

Wojciech Białłoszewski

Incipit Novus annus Mil simus Septingentesimus Octuagesimus Nonus uti nam retroactis annis Sit Faustior et Felicior et Cuncta et Prospera adferat nobis Fortunia

Actum in Bilsko in Positione actorum Terrestrium Plocensium Feria Sexta postridie Festi Circumcisionis Christi Domini Scilicet Die Secunda mensis Januarij Anno Domini Ejusdem 1789no.

Videatur hoc loco Relatio editae Citationis pro Judicij Terminus Jaworzinensis in Nowemiasto Celebrandi Servitij ex Parte Relictae et Successorum Q. Francisci Smolskij Q. Q. Adamum Modzelewskij per MMP Stanislaum Galuszczak authum et Jurat recognitum potestatis in productis

Videatur hoc loco Relatio editae Citationis ex Parte QQ Kaczynskich Conjugum Q. Q. Dobrzyckiego et Kolosowskiego pro Judicij praesentis hujus Bilsko Celebrandi per MMP Ludovicum Szymczak de Wałyszko authum et Jurat recognitum potestatis in productis

Videatur hoc loco Relatio editae Citationis pro Judicij praesentis hujus in Bilsko Celebrandi Servitij ex Parte Q. Pauli Zołtowskij Notarij Terrestris Plocensis Q. Joannem Zemyslski per Mmpp et Supra recognitum potestatis in productis Simonem Konopka de Oronczice authum

Similis

Similis Relatio pro Iudicijs praesentibus Lucae Bel
tho Celebrandis edictae Citationis ex Parte G. Alberti
Bialloskiensis Cum G. Paulum Komorowski et N. Kol
czynski per Mlem Simonem Kowalski de Ogo
nowice authum et iurat. recognit. prout extat in
productis

Iudicatum hoc loco Relatio edictae Citationis
pro Iudicijs praesentibus Lucae in Bielsko Cele
brandis Servitiis ex Parte G. Ludovici Tesi
cki Cum GG. Szczepkowskie Conjuges et Ada
mum Sułkowski per Mlem Joannem
Kisielewski de Dzbsk authum et iurat. reco
gnit. prout extat in productis

Similis Relatio edictae Citationis
ex Parte Haeredum et Possessorum Bo
norum Kowalewo Skorupki Cum Haere
des et Possessores Bonorum Kowalewo Sule
per Mlem Rnum Gnalem Providum Mathae
um Kisielewski de Koskowo Broniszewi
ce authum et iurat. recognit. prout extat in
productis

Similis Relatio edictae Citationis pro Iudi
cijs praesentibus Lucae in Bielsko Celebrandis Ser
vitiis ex Parte Haeredum et Possessorum
Bonorum Kowalewo Skorupki Cum haeredes
et Possessores Bonorum Kowalewo Bogusz
ce per Mlem ut supra recognit. prout extat
in productis

Suscepta Manifestatio ex Pte Comparitio
ne GG. Josephi et Joannis Koskowskich Sor
tium Bonorum Koskowo Broniszewice Bogu
sądy Stradzewo et Trojany ~~haeredum et~~
ac Kopydle haeredum et possessorum sup. et
aliorum Coheredum et Possessorum praenominatorum
Bonorum unius Cum Religiosissimam et
Dedicatam Ursulam Constantiam Po
doska Conventus Sieprecensis Virginum Mon
alium

ordinis Sancti Benedicti Abbatissam ac
totum Eundem Conventum Monialium rne
per Ipsum Bonorum Kopydle et Wygonel Insylue
sertorum et variis arboribus exercitis obrutorum
antiquitus ad Bona praenominata Kozko
wa Suorum Manifestanti et absenti Cohae
redum hereditaria spectantium et te
stantibus documentis in possessione antiqua Exi
stentium nullo Jure in possessionem
suam apprehensionis Suorum Mani
festantium et absenti ad possessionem
Eorundem Bonorum nolle admissionis Exci
sionis arborum Confatebrationis pra
torum Ulterius denegationis usus fructus
et proventus Indelite ex Eiusdem Bo
nis participationis Exinde Maan
et absenti Injuriationis ac aliarum Injur
iarum et praetensionum facta quae Debitae
in forma Latior Josef Koskowski
Jan Koskowski mpp

Suscepta Manifestatio ex Pte Compa
ratione G Joannis Koskowski Cum Illustri
Andrea Jacobum Ossowski Praepositum
Bonislaum Dominum et Famatum
Franciscum Kondziak de Oppido Bo
dzanow ejus famulum rne per Ipsum
et quidem Famatum Kondziak susceptis
apud se Manifestanti annualibus
pro anno praesenti obsequiis tova
lis in vim Certitudinis praestandorum
obsequiorum ac Juramento vulgo Sui
toanskie ex Instinctu et fomentatio
ne Domini sui ad Eadem obsequia apud
se Maanum Susceptam ad praesens
Juhoan et praestari Sibi Maanum
debita

debita ville accessionis sej Maiorij
in absentia abbatis defuncti absq;
et Electionis per Conventum ejusdem Monas
terij Sancti Dionisij Parisiensis Ordinis
Sancti Benedicti ab obitu ejusdem abbatis
infrascripti suscepte auctoritate et
mandato Francisci dicte extradicionis
exhibende per citatos Maiorem Juratos
et alios Burgenses dicte ville

Jan Verhaeghe mpria

Actum in Curia ante meridiem
Vicesimum Sabbathi post Fe
stum Circumcisionis Christi Domini
proxime Scilicet die Tertia men
sis Januarij anno Eiusdem 1789

Ad hoc locum Relatis dicte Cita
tionis et Judicij pendij hinc Balliue Ci
tationis et Judicij pendij hinc inde
Lebrocht ex Parte Nobilium Virorum
Nicolai Joseph Josephi Actum et Pradelle
Burgensium Franciscum Antonij Thomette
pretati Stephani ad Regimentum Nobilium
Curie Dominicum Dominicum Dominicum
Francisci Subdelegati Burgi Parentes Joan
nem Maximum Albertum Josephum et Agne
tem filios et filias Innocentij hinc inde Co
lucis cujusq; pro tempore Pueri de Tuber
culis cujusq; pro tempore Pueri de Tuber
culis Stand negotium et citatorij dicti

Judicij Pen
dentis Relatis dicte Citationis et Judicij Pen
dentis ex Parte Joannis Baptistæ Ignatij Ignatij Ro
berti de Bremeyere de Sancti Ignatij Ro
berti de Bremeyere de Sancti Ignatij Ro
berti de Bremeyere de Sancti

agrestis evectionis praescriptis ac aliarum re
rum ex Sorte Eadem Interceptionis decem
asserum magnae longitudinis ad reparandum
aedificium Curiale per manifestam ad Sor
tem Quam Br. Zagrobka Conductorum
per medium Sessionis et tantummodo
medietatem asserum pro Commodo Curiae
Maanae Conversionis alterius vero medieta
tis horum asserum suo Commodo appli
cationis Exinde Maanae et absentem Contis
in praemissis et aliis praetensionibus In
juriationis et damnificationis per G. vero
Joannem Jaroszewski Maanae absentem Contis
nulla ex me Infestationis oppressionis
Concussionis Concussionum Inflictionis
laesionis diffamationis verbis Indecen
tibus effectionis ac aliarum inconvenien
tiarum et praetensionum facta quae dalitur
in forma Latiori ac Stramini domum
Luam

Tomasz Chybowski

Suscepta Maatio ex Pti Comparitione G. Va
lentini Joannis Strzeszewski Rel. Mag. Br. Ign
ezewo haeredis ejusdem Casimirum Piotrowski
et Susannam de Modlinskie Juvicem Con
juges rnem per Ips excogitatis sibi opposita
Injustis ad se Maanae praetensionibus Ter
minis Supi tam ad Judicium praesens quam
p Judicii Castrensis Plocensis variis in Cathego
riis institutis indebite aggravationis
in Jus litisque expensas superinductionis
Insuper Condemnationis in Cadentia Judi
ciorum praesentium anno proxime elapso praeterita
in Plocko Celebrata respectu rehabili
tionis documentorum ad Bona Ignezewo
pertinentia nunquam (attestante id proces
su ex Parte Maanae Conjugum ipsis pro ex
traditione Eorundem documentorum praesentium
in Judicio promoto) Maanae extrahi oblatam
Super se Maanae Subdolae obtentionis

Gvalentinus Joannes bini nominis Stre
szewski Burgrabius Castrensis Plocensis Bonorum
Jgnezewo cum attinentijs haeresis Sanctus
Rvt Quo Ipse Relationem edita Citationis
pro Judicijs praesentibus in Bielsko Celebran
dis ad Cassandam Sententiam ex Parte Rnti
Cons Ex Casimirum Bielkowski et Susan
nam de Modlenskie Juvicem Conjuges intu
ctu Comportationis documentorum ad Bona Jgn
ezewo spectantes et Extraditionis Eorum per
M. R. P. Bonaventuram Jgnezewicz de Jgn
ezewo authentice et Juratum Coram actis prae
sentibus die hodierna recognitam ad mentem
Legis approbat Confirmat et Ratificat
Pro Sua Rne praemissa firmam

V. J. Strzeszewski B. P. Kowalski

G. Thomas Chybowski Sortis in Bonis
Smolensko Sibi et Religioso in Chri
sto in Seculo Joanne in Religione
Cajetano Smolenski Conventus Mogil
nensis ordinis Sancti Benedicti pro
tunc Clerico nedum professo Jure hae
reditario Quaesitae haeres quam pri
mum de resignatione Coram actis Ra
dziejowiensis Feria Quarta Postridie
Festi Sanctorum Simonis et Judae Apo
stolorum nempe 29 mensis octobris
anno proxime elapso per MM Agne
them de Smolenskie ~~[illegible]~~ et Jose
phum Paruszewski Juvicem Conjuges
ejusdem Religiosi in Christo Patris Caje
tani Smolenski Sororem et Socerum
Super Sortem Bonorum Smolino in anno

per 44

ter se. Comparentes quidem in Ecclesia Conventuali S. Antonij à Padua Ord. S. Augustini Reformatorum Congregationis Montis Regij Diœcesis Placentinæ, Fr. Joannes Baptista Secundus Filius Legitimus, & naturalis Caroli Antonij Secundi, & Mariæ Catharinæ Virginis, & Martyris Civitatis, anno ætatis suæ proximè completo, immediate elapso obtestuata ac de præmissorum veritate certificata, Sexto Idus Augusti anno ejusdem Millesimo Septingentesimo Quinquagesimo Primo, & Pontificatus Sanctissimi in Christo Patris, & Domini Nostri Domini Clementis Divina Providentia Papæ Decimi Quarti anno Septimo, per Reverendum Patrem Fr. Antonium Ferrarium Placentinum Ordinis Eremitarum Sancti Augustini Professorem, & Lectorem Jubilatum, Sacræ Theologiæ Magistrum, Definitorem, & Provisorem Generalem, ac Sacri Palatij Apostolici Comitem, Examinatorem Synodalem, & Confessarium Sanctissimi Domini Nostri Papæ, ac Sanctæ Romanæ Inquisitionis Consultorem, Abbatem Commendatarium Insignis Abbatiæ Sancti Petri Majoris Civitatis Placentinæ, Ordinis Sancti Benedicti, Patronum Ecclesiæ Parochialis Sancti Petri Majoris Civitatis Placentinæ, Ordinis Sancti Benedicti, Protonotarium Apostolicum, Ordinarium

Smolino ~~[illegible]~~ per Manifestans primi
tus acquisitae Secum Iniverunt Seu potius
MM. Paruszewscy Conjuges Sortem praedict.
~~[illegible]~~ Br. Smolino in Personam M. Anto
nij Zorawski Subdapiferae orszanae non Gau
dendo Jure haereditario non nisi dote
Contentari dictante Lege debentes reci
gnare praesumpserunt Iam vero M. Zora
wski Subdapiferae orszanae plenam no
titiam de acquisita Sortis Br. Smolino
per Maas haereditate habens supraxatas
Transactiones ab Eysd. MM. Paruszewskie
Conjugibus Super Sortem praemissam
Br. Smolino in enervationem Substan
tiae Maas procedendo procuravit se
Manifestans acquisitis hisce Transa
ctionibus de possessione Sortis per
Meas acquisitae Exuere et Expelle
re Intendit Exuisionem Sylvae
betulae ad Divisorium Sortis per
Meas quaesitae abnegat et Inter
dicit Qua propter manifestans
Confugiendo ad acta uti ad illud
Iustitiae de nullitate et Invalidi
tate praemissarum Transactionum pro re M.
Zorawski Subdapiferae orszanae ille
galiter Subsecutum nullo modo Subsiste
re valens Irrogandae Super Ipsi poenis Sisten
do se Circa haereditatem totius dictae
Sortis Br. Smolino Itm per Maas acqui
sitam Iter Itinerq. Maas Spectans

Tomasz Chybowski rt.

MPEP Mathaeus Wisniewski de Wilkowo

pro pretio Concertata Inivit Summam
Mille flor. Pol. ultra onera in fundo re
licta a se Maan. levavit et Inpost cum M.
Agnes de Smolenskie Paruszewskiego vota Ma
trimonij cum suo M. Manto modo primum Testi
monium quoddam de sui ~~[illegible]~~ Claustrali
Professione ac si precedenter unum annum
tante recognitas pro re Maanum Transacti
ones facta ex Libris Claustralibus in per
niciem Maanum Transactionum adpetita au
tem Sororis et Soceri suorum extradendi Certifica
vit Sicq Transactiones Subalternas Su
per tokes dictam Sortem Bonorum Smolino
per manifestantem fidendo rectitudini
et Conscientiae fratris sui avunculari
atque magni Personae religionem Sancti
Benedicti sequentis ab eodem fratre avun
culari in ante quaesitam coram actis Castr.
Radziejoviensis pro re M. Antonij Zaraus
Subdapiferi Orszanensis per M.M. Paruszew
skie Conjugis Ipsius Sororem et Socerum
anno proxime elapso recognoscere causa ut
~~[illegible]~~ Itaq in praemissis Maanum Summo
pere damnificavit et ad huc injuriare ~~[illegible]~~
et de haereditate Excuere Conatur Quarum
Maanus existens per Suprascriptos
modos Summopere Injuriatum de in
jungenda Comportatione Librorum Claustra
lium Mogilnensium uti Professionis Mona
chorum ordinis Sancti Benedicti descri
ptae Extant ac Subsequenda Judiciali
per Religiosum Smolenskim ex suis pe
tis et progressibus Justificatione nec
non de Irrogandis Suprascriptis Poenis Iterum Ite
rumque Maanum Salva quidem Maanum
an Actione Relicatione aut in amplior
Copia perfectione pleno in robore reservata
et praeexplicata facultate Ipsius Sororis ger
mana

Tomasz Chrzostowski

Actum in Belsko in Positione acto
rum Terrestrium Plocensium Feria
Secunda Pridie Festi Sanctorum Tri
um Regum Scilicet die quinta mensis
Januarij Anno Domini 1789

MPP Mathaeus Wisniewski de Kosko
wo Broniszewice authus et Juratus pa
lam Rndi Dni Ipse habitus secum NN Sta
nislao Koskowski ejusdem nnis Zaręba cu
Evidentius Testimonium assumptis ex re
quisitione officiosa G. Joannis Koskowski
fuit in Boni Bonisław Praepositus Ecclesiae
Ecclesiae Bonisławensis die hodierna in lectu
Contenta et Illmae Condescendens Fa
matum Franciscum Kondzialę de oppido
Bodzanow Illustris Rndi Jacobi Ossowski
Praepositi Bonisławensis famulum apud Eundem
Rndum Ossowski Praepositum ex me
apud requirens Susceptorem pro anno prae
sens obsequiorum ad Eadem obsequia non acces
sionis in obsequijs assumptis elusionis
praevenit arestant et de detentione ad
decisionem Instituendae Causae monuit de
quo Praeses Mtis fecit Relationem

Suscepta Maatio ex Pti Comparitione
M Antonij Zorawski Subdapiferi Or
szanensis Sortis Bonorum Smolino et MM
Agnethe de Smolenskie et Josepho
Paruszewski Consilgibus Jure haeredi
quaesitae haeredis Cy G. Thomae Chylo
wski Sortis praenominatae ~~[illegible]~~ no
bisserum tnc per Ipsum Sortis Bo
norum Smolino per Maarum a MM Paru
szewskie Conjugibus Itmo Jure acquisitae
per Ipsum quasimodo in fundamento
Transactionum per Religiosum in Christo Cajetanum

Smolenski

Smolensky protunc jam Professum
illegaliter recognitam possessae Sili
Maar nolle dimessionis Summam
ad pacificandum per Manifestam
in se Consumptarum levationis ne
glectionis quinimo post quaesitam per
Maar dictae Sortis hereditatem Sylvae
Betulae Excisionis et arbor ad Bona Za
grobka Evectionis praesumptionis iter
nam ex Eadem Sorte in alam Suj Sortem in
Bonis Zagrobka Sibi transportationis
agrorum in Bonis Smolino Iteritis aere
Causationis Inseminationum habita de
Suj Maar Sortis acquisitione notitia et
non Importationis aedificium desolatio
nis Sepimentorum Combustionis rne quorum
omnium pacis denullitate pro re Ipsius Illo
galiter Subsecutam Transactionum adhae
rendo anteriores quaerelis Maar quae
facta dalitz in forma Latior pac aliam
praetensionem. A Zorawsky Remp.

Videatur hoc loco Relatio editae Citationis
pro Judicijs praesentibus hic in Bielsko Celebrandis
Sedis ex Parte Thomae Chybosky et MM Agne
thae de Smolensko et Josephum Parusze
wsky Conjuges per MRPP Antonium Czernikow
sky de Lesczyno authum et Jurati recognitam
prout extat in praeductis

Similis Relatio editae Citationis pro Judicijs
praesentibus hic in Bielsko Celebrandis ex Parte SS
Thomae Chybosky et Josephae Bojanowska Con
jugum Conj SS Franciscum et Joannem Jaro
szewskie per Mlem ut supra recognitam prout
extat in praeductis

videatur hoc loco Relatio extraditae Cita-
tionis pro Judicijs praesentibus hic in Bilsko
Celebrandis Servierum ex Parte G. Thomae
Chyboski cum Religiosis in Christo Patris
Celestinum Siedlecki Conventus Mogil-
nensis Ordinis S. Benedicti Priorem et
Cajetanum Smolensky Quasi Conventus
Professum per M. R. G. P. Antonium Czer-
nikowski de Leszczyno Cmethonem authentice
et juratum recognitum prout extat in productis

videatur hoc loco Relatio editae Citationis pro
Judicijs praesentibus hic in Bilsko Celebrandis ex Parte
GG. Antonij Pauli Joannis Casimiri Mathiae
Leszczynskich cum M. Josephum Leszczynski per
M. R. G. P. Jacobum Dybrowski de Ciołkowo authentice
et juratum recognitum prout extat in productis

Similis Relatio editae Citationis pro Judi-
cijs praesentibus hic in Bilsko Celebrandis Servierum
ex Parte G. Casimiri Bielkowski cum GG. Mathiae
Kowski Michaelem Chyboski Casimirum Smie-
zynski Kolczynski Stalski per Mtem ut supra
recognitum prout extat in productis

Similis Relatio editae Citationis pro Judicijs
praesentibus hic in Bilsko Celebrandis Servierum ex Parte
G. Ludovici Janiszewski cum G. Adalbertum Gierzyn-
ski per M. R. G. P. Antonium Czerznikowski de Leszczy-
no Cmethonem authentice et juratum recognitum prout ex-
tat in productis

Similis Relatio editae Citationis pro Judicijs
praesentibus hic in Bilsko Celebrandis Servierum ex Par-
te G. Adami Lutkowski cum G. Ludovicum Ko-
lowo Broniszewice authentice et juratum recognitum prout
extat in productis

Similis Relatio editae Citationis pro Judicijs
praesentibus hic in Bilsko Celebrandis Servierum ex Parte
G. Adami Sułkowski cum GG. Petrum CZP. Stanislaum
Simonem Rudoskich ac alios per Mtem ut supra
recognitum prout extat in productis

videatur

Videatur hoc loco Relatio edictae Citationis pro Judicijs Castr. Plocen. Servien. ex Parte M. Joannis Porębski Thesaurarij Plocen. Cum Celsissimum Alexandrum Lusatopolski Cietwartynski Capitaneum Tuszyn. per MRPP. Paulum Benedicz de Benewo authum et Jurat. recognit. prout extat in productis

Videatur hoc loco Relatio edictae Citationis pro Judicijs praesentibus ~~hic~~ in ~~Belsko~~ Sepre Celebrandis ex Parte GG. Mariannae de Winnickie et M. Mathaei Dunin Mieczynski Relictae Centis Viduae Matris Felicis et Lucae filium Mieczynskich Cum MM. Rosalium de Kamigoskie et M. Jacobi Chamski Subjudicij Terrestris Plocen. Relictam Viduam Matrem Adamum Vicepalatinum Plocen. Chamski filium per MRPP. Josephum Głowacki de Chomiewo authum et Jurat. recognit. prout extat in productis

Videatur hoc loco Relatio extradictae Citationis pro Judicijs praesentibus hic in Belsko Celebrandis Servien. ex Parte G. Alberti Sęchocki Cum GG. Casimirum Stanislaum Josephum Mathaeum Stankowskie Hiacinthum Camerarium TP. Simonem Parentem Joannem filium atque Adamum et Thomam Przedpełskie per MRPP. Mathaeum Cięmnicki de Staroniecky authum et Jurat. recognit. prout extat in productis

Similis Relatio edictae Citationis pro Judicijs praesentibus hic in Belsko Celebrandis Servien. ex Parte M. Joannis Skarbek Cum GG. Burgrabis Castr. Plocen. ac Celsissimum Principem Cietwartynski per MRPP. Paulum Przybysz de Mlice authum et Jurat. recognit. prout extat in productis

Similis Relatio edictae Citationis pro Judicijs praesentibus hic in Belsko Celebrandis ex Parte G. Joannis Bronisz Jeskowski Cum Illmo Rndmo Ossowski Praepositum Boryslaviensem per MRPP. Mathaeum Wisniewski de Wiskowo authum et Jurat. prout extat in productis

& Thomas Chybowsky Sancti Benedicti Smolensci Ordinis Religiosi, et nimis mystici Patris Archimandritae Hieronymi Abbatis Celebratae Recordationis Probati in Religione dicti Patris Generalis in Regno Capetaniae in Religione Smolensky Commissarii Conventus Magistri ordinis Sancti Benedicti ac totius Congregationis Magistri Matthaei Sobolsky de Superiori Comportatae Abbatis Visitatoris Magistri in Spiritualibus Monachorum & Professionum Super Religionem ordinis Sancti Benedicti Ejusdem Religionis Smolensky diversis Extant ad Confirmationem cum Transactionibus per praedictum Religionem Smolensky ac et Congregationem pro tuitione ac duum Professum respectu dimissae hereditatis Patris Smolino in rem et Personam Sui Matthaei recognitis omnino necessariae Pro praedicandi Superiorum Comportationis et Confirmationis Sive descriptionem Eorum Librorum nec non de Quando a praedenominatum Religionem Smolensky de Suis gestis et Factis de Cujus rem Confirmationem et Perpetuam ac et Sua propria denegabili authoritate post Professum ad Religionem ordinis Sancti Benedicti Conventus Magistri hic ad Altum Rus Sortendo Patrimonio ad Confirmandum respectu Hereditatis Praedictorum Smolensk Transactiones ac rem praedictas Summas Condescendit et attinent in Fraudem et dolum ac deceptionem et meritorum Substantiae Matthaei aut non et Professionem Sive per et ne Transactionis Patris hereditatis Suum Manifestans Declarando Quod ne duum Professum Suum Filium enumerat sit put Subalternos Transactiones respectu Sancti Patris Smolensky ne praedicandum Sui Matthaei Transactionis per Nos Patres Complices Suos ordinis Sobolsky Confirmatas Sancti Matthaei Sobolsky

Actum in Scepre in Positione actorum Terrestrium Plocensium Feria Tertia Ipso Die Festi Sanctorum Trium Regum Scilicet die Sexta mensis Januarij ~~[illegible]~~ sed ob Celebrationem ejusdem Festi in Diem Crastinam Translata Anno Dni 1789

Actum in Scepre in Positione actorum Terrestrium Plocensium Feria Quarta Postridie Festi Sanctorum Trium Regum Scilicet die Septima mensis Januarij Anno Dni 1789

Videantur hoc loco Relationes binae edictae Citationum pro Judicijs praedictae hic in Scepre Celebrandae Serviae ex Parte Famati Josephi Krusczynowsky Suis et Incolae Terrae Cujus Illmi Podolsky Capitaneum Dolnij ordinis Polonorum Equitem per MRGP Simonem Trzepczynsky de Prensky authentice et Jurato recognitae pro ut extat in productis

---

~~[illegible]~~
Actum in Scepre in Positione actorum Terrestrium Plocensium Feria Quinta post Festum Sanctorum Trium Regum Proxima Scilicet die octava mensis Januarij Anno Dni 1789

Videatur hoc loco Relatio Extraditae Citationis pro Judicijs praedictae hic in Scepre Celebrandae Serviae ex Parte Gnae Thomae Borowsky Gnae Antonium Bobr Mathiam et Thomam Borowsky Agnetem Stanislaum Lubowsky Josephum Gnae Thomae Malanowsky Petronellam Gnae Pauli Itidem Malanowsky Contes Similiter Borowskie per MRGP Joannem Nowacky de Wyszynowo authentice et Jurato recognitae pro ut extat in productis

---

Videatur hoc loco Relatio extraditae Citationis pro Judicijs praedictae hic in Scepre Celebrandae ex Parte Gnae Michaelis Gnysky Vicesregentis Terrae Dolnij Mcclementem Jurowsky Vice Capitaneum

Liver ac Wlen ac spectabilem Joannem
Dekert aty M. Liminem Kolieszczynski p
MRGP Joannem Nowacki de Wygrzynowo
Auth. et Jurat. recognit. put extat in productis

Videat hoc loco oblata prorogationis Trm
limitationis actus Granicialis inter Bona
Chromakowo et Sarnatowo expediendi per
Judicium Commissariatus fuit Manuel M. Carol
Sglowski Subjudicis Terrae Zawski pro
prio Subscript. put originale quoad Proro
gationem extat in productis

Videat hoc loco Relatio extraditae Citatio
nis p Judicii praesentis in Plonsko Celebrandae
Terrae ex Parte Gt Stanislai et Marian
me ob G. Laurentii Lnoszewski Relictae
Contra Viduae Orzeszkowskich G. G. Limo
nem Orzeszkowski p MRGP Joannem
Rheda de Chrzanowski Auth. et Jurat. recognit.
put extat in productis

Videat hoc loco Relatio extraditae Citationis
p Judicii ~~praesentis~~ Terrae Zawoiczny
in Nowemiasto Celebrandae Servae ex Parte
G. Chrisostomi Zielenski Vicesregentis Terrae et
Burgrabii Cath. Plac. G. MM. Claram de Chan
skie ob M. Josephi Zielenski Subdapiferi
Plac. Relictam Contra Viduam Matrem Hele
nam et Teclam virginis filias Zielenskie p
MRGP Mathiam Podkiejewski de Rzeszotary
Auth. et Jurat. put extat in productis

Videat hoc loco Relatio editae Citationis pro
Judicii praesentis hic in Sepre Celebrandae Servae
ex Parte G. Antonii Rzeszotarski Gotsaudi
filii G. Antoniae Rzeszotarski ob Stanislai
filium p MRGP Mathiam Podkiejewski de
Rzeszotary Auth. et Jurat. put extat in productis

Suscepta Matio ex Pti Comparitione Nlis
Josephi Luzienski Br. Jonae Administra
toris suo Ldo Clementis Kozłowski Erdem

Br.

Eorum Bonor Jonne Perestoni ac L Jacobi de
Eyzd Bonis Jonne Subditi et Taberna
teri nre Cum G Paulum Crachorowsky Do
minum et LL Antonium Bez de
Bonis Przerad Subditos
nre per Ips et quod LL Bezy rerum va
rium vestium tam Masculeorum quam Mu
lieblium Registro specificandum Taber
nateri de Bonis Jonne per quemdam
furem ex Camera nocturno tempore
furto ablatam et per Eundem furem in
Sylva Sub Przerad ex quodam metu
projectam per Suprascriptum autem LL Be
zy pascendo et pellendo Ibidem Inventam
Inventorum et acceptam non restitutionis
quinimo Eorum pro Commoditate Suae Con
versionis per G denique Crachorowsky Do
minum ad Extradendum Eorum res et bo
nificationem Eorum proprietario Domino
Scilicet Tabernateri Ignerum Suprafatorum
Subditorum Suorum Bezy non ad actionis
de Vindicatione Eorum rerum seu bonifica
tione Subsequendum pro Eorum ac aliarum Pertur
sionum facta quod dabit in forma Latur
Parentem et Vomam filium ac Irrogandum
poenis Josef Luxiensky rb

Suscepta Matro ex Pte Comparitione G Joan
nis Smolensky nre et ex Comissio Speciali G Eu
stachij Smolensky Parentis Suae in et Cum Infi
delem Marcum Jachimowicz Judaeum et Aren
datorem de Bonis Gozdowo nre per Ips Sum
mam Infrascriptam unius quidem Quadringen
torum Septuaginta Sex flor Pol pro Siligine
alterius vero Centum octo flor pro Hordeo
Tertiae denique Quinquaginta quatuor florenorum
pro lana Summibus modo licitato per Eundem
a Suis Maiorum Parentum acceptis debitam Anno
tatione Certa ad Instar Scripti die 10 aprilis

anno 1782 datuat ad solvendum assecurat
ad multas praedicti Maiorum Parentis ad ipsius facti
requisitiones nolle solutionis nec pro[illegible]
a praelibatis summis provenientibus velle pensitatio
nis de quarum Itaque summarum cum pro[illegible] con
dicatione facta quae dabitur in forma Latior

Joannes Smolenski
mp

M. Michael Kuebarski Dapifer Raciq
ziensis Pltus Plocensis Suo et M. Catharinae Or
tonska Consortis Sui nomine Manifestatus
est idque in eo Iuris cum Decretum Iuncta
Condescensionis adfundum Br. Zgorzewo et Ko
lomino M. Nicolai Bagienski ad M. Antonii
Bagienski Dapiferi Raciquiensis cum ad M. Cunegun
di Kuebarska Sui filia procreati filii mino
rennis Nepotis Sui haereditatis sub Tutella
et Regimine MM. Antonii Mdzewski Pin
cernae Mathiae antea acti subiudicis Terrae
Zawiliensis et Stanislai Bagienskich Maiorum
per Ipsos in Sexennatam Tenutam dimis
sae ad actoratus distinctos Cives primum
quidem ex Parte Maiorum tanquam Contutoris et
aut minorennis pro danda ex proventibus
dictorum Bonorum per Ipsos perceptis Calculatione
cum Eandem MM. Mdzewski et Bagienskie et
alterum ex Parte quidem M. Mdzewski pro re
stitutione quarundam rerum ac si per Contra Maiorum
post fata praenominati ad M. Bagienski Dapi
feri et Generi Sui sint malevole objectum est
Interceptarum cum Eandem Mfrcam Consortem
Maiorum formatum in Judiciis Terrestribus
Plocensibus in Sepre anno 1782 praesentatum ex
Persona Maiorum ob varias circumstantias
et legalitates necdum effectuatum et effe
ctuari Impossibile (quo negotio proprieta
tem et Personam minorennis Nepotis
afficiendi Ipsi soli post quam adoleverit
annorum proximae discretionis Compleverit
ad vindicandum a praedictis MM. Mdzewski et

Bagienski

Bogienskie Putonkus relicto et perrecto
ex Persona vero M. Mdzewski in objecto
Lesivo honorem Consortis Maanę tangente
penitus neglectum honori autem Causa
moram non patiens quantocitius dijudi
cari delita ne Supponitur quid mentis alicu
jus Inhaerere videat Consortem Maanę
ad Expurgandę a Sinistra Imputatione
movet et ultro Cogit Qua propter mani
festans ex praemissis permoventijs de re
stringendo actoratu Eius Consortem Maanę
in Lesivo objecto et Circumscriptione Hono
ri promoto meliorationeq hoc in puncto
Decreti Injunctae Condescensionis ad dere
solvendo hocce actoratu tum quoq de
Lesiva M. Consortis per M. Mdzewski Ma
nifestatione Sua Coram actis Terrestris
Zawiszenę Cracoviensis die 28 mensis
octobris anno 1779 facta Circumscripti
one de promptitudineq emendationis
Suae Innocentiae quoq Superstes Exi
stit ac de Prorogandę pro Eadem Circumscri
ptione poenis nec non de Subsequendę eli
minatione ejusdem Lesivae Maanis adhae
rendo antenori Maationi iterum atq iterum
Maatę offerendo se et Officium Contra rne
praemissorum Cum M. Mdzewski Iure actum
velle melioratione ejusdem Maanis in
quopiam non derogando

Michał Kwiatkowski S. P. R. Pl.

Suscepta Maatio ex Nri Compari
tione G. Alberti Chudzenski suo et
L. Adami Dziuk Czak de Bony Cieszę
wo Subdelit. nne Cong. 55 Nicolaum Kwa
sieberski et Ejusdem nnis seu alterius
Chyczowski rne per Ips et quod G. Kwa
sieberski

Kwasieberski deperditis in Nundinis
in Raugo in anno proxime elapso agita
tis vel ne quibusdam pecuniis Interce
ptionem Card. G. de L. Adamo Maar
Subdito nulla habita probatione
non nisi tantum ex quadam formata
illi Suppositione nulliter et indebite
objectionis Trnoq suo pro judiciis prae
sens in Bielsko Celebrandae pro solutio
ne pecuniarum nequaquam per Subditum
Maar Interceptarum non nisi tantum
per Ipsum Causa Ipsius si et in quantum
deperditarum illi Maar et absenti Sub
dito vexatione edito aggravationis et in litis Ex
pensas Inductionis querelis et Trnis hono
ris Maar Circumscriptionis Insuper
per utrosque tam G. Kwasieberski quam
G. Chyczkowski in Nundinis et aliis in
locis Maar laesionis diffamationis
honoris prostitutionis et calumniatio
nis exinde Maar Injurationis et tam
Legis Rnae processionis poenarumque respe
ctu praemissarum Succulitionis ac ali
arum Injuriarum et inconvenientiarum facta
quae elatis in forma Latior. Wojciech Chudzynski mp

Suscepta Protestatio ex Pli Comparitione
G. Alberti Chudzenski Sortium Bonorum Cie
szewo et Maliszewo Haeredis Suo et G.
Rosaliae de Gosciensk ad G. Francisci Chu
dzenski Relictae Contra Viduae Matris Suae
et ab Eadem ad Mantolum Maar Parente
Dnae ad Tabellionis et Reformationalis
nnae G. G. Carimirum Simonem Josephum
Jacobum Maliszewskie Gregorium
Parentem Stephanum Petrum filios
Wolenskie Raphaelem Kotkowskiego ac
dt Carimirum et Adamum de Bonis

Maliszewo

Maliszewo ejusdem Kotkowsky Subditis
rne per Ipsos Solvar in Bonis Cieszewo Exi
stens Jure hereditario Sili Testatis Ser
vis nulla Illius Gaudendo possessione
per Continuam Excisionem arbor
penitus devastationis pratorum Inven
tarijs Sup Depastionis Sepimentorum
Circa hortes in Bonis Maliszewo Sub
protestatis hereditatis locatorum Collecto
nis et Combustionis damnorum plurimorum
instrumentis et pratis Protestatis pro
prijs Consulto Inventarijs Sup Impul
sis Illationis vacce protestatis ac Sup fructiferae
proprietarum
tempore veris ex suo malevolo animo
Canibus Concitationis et ~~[illegible]~~ Eundem exhala
tionis Causationis ac aliarum praetensio
num et Injuriarum facta quae dolet in
formo Latius Woyciech Chudzynski

Actum in Lepre in Positione acto
rum Terrestrium Plocensium Feria
Sexta post Festum Sanctorum
Trium Regum Proxima Scilicet
die nona mensis Januarij Anno
Domini 1789

Suscepta Mandato ex Pte Compari
tione Honesti Jacobi Bembarski
Molendatoris in Bonis Kwasno
Suo et Honestae Josephatae de Kto
bukowskie Consortis Suae nne Ly
S Josephum Dybski ac alios de
nominibus et Cognominibus ad prae
sens Ignotos post quem Innotuerint
ulteriori tractu Causae Specificandae

rne per Ipsum Suj Maar Consortis
pulmenti ex Millio Comparati hic
in oppido Sieprc tempore Nun
dinarum pro Festo Sanctae Luciae
Virginis et Martyris anno pro
xime elapso Celebratarum in foro
publico divendentis acceptis mo
do licitato aliquot pulmenti ejusdem men
suris non modo pulmenti velle per
solutionis verum etiam Suj Maarae
atque Centis oppressionis Concussionis
Colaphisationis pro Crinibus arrepti
onis tumultus excitationis Concus
sionum Inflictionis aliaque violen
tiarum Inquisitionibus probandarum per
actionis Exinde metae legis trans
gressionis ac aliarum violentiarum fa
cta quae dolis informatur
Jakub Bembarski

MMPP Paulus ~~[illegible]~~ Bielaszewski
de Zdziarowka authus et Juratus pa
lam Rnt Jura Ipse habito secum NN
Gasparo Kaczynski et Anastasio Sur
nacki in Evidentius Testimonium
assumptis ex Requisitione officiosa
Religiosissimae ac Dilectae Ursulae
Constantiae Podoyska ordinis San
cti Benedicti Conventus Sieprcensis
Virginum Monialium abbatissae
ac Ejusdem Conventus Monialium fuit
in Borrij Borrorum Szczutowo ad Bona
Conventualia spectans ~~[illegible]~~ in loco
dicto Cisze Stipitem ab arbore pinati
ca per Famatum Panydlowski Incolam
et Coven Sieprcensem de mandato Claustrali
Die 18 mensis Novembris anno proxime elapso
et Judicio Condiscendens
detruncat

detruncatum vidit et delitie compexit de
quo praedictus Ill. Mtis fecit Relationem

M. Thomas ab Ossowka Zbowiski Ensi
fend. Zawsliny M. Bartholomaei ab Ossow
ka Zbowiski Ensiferi Zawsliny Pa
rentis sui nomine cum M. Gabriele
Chlebowski de Diligentia in praemissis
Zna ex majori Summa Quadragin
ta aureorum Hungaricalium scripto
manuali per Eundem Suum Maarum Pa
rentem assecurata tantum modo
octodecim aureorum Hungaricalium
seorsivo scripto reversali itidem asse
curatum Restat praemissum Scriptum
pro Summa Quadraginta aureorum
Hungaricalium ob Casum allegante
Ptune Eodem M. Chlebowski de perditi
onis non receptum ad praesens in
ventum ne aliquod Eidem M. Suis Mani
festarum Parenti detrimentum faciat
ad Subalternamque cogeret praefatae Sum
mae Solutionem de nullitate Eiusdem
Scripti Iterum atque Iterum Manifestatum

J. Zbowski mpp

Videatur hoc loco Relatio extraditae Cita
tionis pro Judicio Tribunalitiis Rmi Pe
tricii Sirnej et Parte Infidelis Abraham
Eliaszewicz in B. Berkowo arendatoris
Et Infidelis Judaei Herszel Abrahamo
wicz Rzeznik Sewerus Sucerus Szymek
Markowicz Pekarz Marek Zdzkowicz
Leo Izaak per M. N. P. Joannem Gilbertum
de Grymbiec auctor et jurat recepit pro
ut ex tot cum directis

Suscepta Maatio ex Nri Comparitio
ne G. Jacobi Zoltowski Cq G. Joannem
Brudnicki rne per Ips Summae Tri
ginta aureorum hungaricalium in an
no elapso ad Compactum verbale mu
tuo a se Maarum Contractae et Crescen
pore Scilicet pro vigilia Festi Nati
vitatis Sancti Joannis Baptistae
anno hocce elapso praetenta Solvi
declaratae non solutionis nec pro
visionis ablatae Summa pensitatio
nis verbalisco Compacto Contraventio
nis facta quae dulitur a forma Latur

Jakub Zoltowski rt

Videatur hoc loco Relatio extraditae Citationis
pro Judicijs praesentibus hic in Sepre Celebrandis
Servae ex Parte M. Clementis Jasienski Vice
Capitanei Castri Livoniae Cq MM. Josephum
Colonellum in Exercitu Rni Capitaneum
Dobrinae Franciscum Succamerarium Sacrae Rae
Mattis Ca Michaelem Humiecki per MRGP
ambrosium Wygoda de Białoszkowy authum
et Jurat recognit put extat in Judicio

[illegible] Videatur hoc loco Relatio extraditae Citatio
nis pro Judicijs praesentibus hic in Sepre Celebrandis
Servae ex Parte G. Eustachij Smolenski Cq Rifide
lem Jachimowicz per MRGP Thomam Gur
bel de Młotkowo authum et Jurat recognit
put extat in Judicio

Videatur hoc loco Relatio extraditae Citatio
nis pro Judicijs praesentibus hic in Sepre Celebrandis
Servae ex Parte G. Mathiae Wolski Cq MM
Josephum Capitaneum Dobrinae Franciscum
Succamerarium

Succamarariu Michaelem adjutantem
sacrae Rae Mattis Humiecki et Clemen
tem Jasienski Vicecapitaneum Cursk Lwow per
MRGP ambrosium Wygoda de Biatto Jeziory
authum et jurat recognit put extat in pro du
ctis

Videat hoc loco Relatio extraditae Cita
tionis pro Judicijs praesentibus in Sieprze
Celebrandae Servae ex Parte S Martini
Wosicki Cum Perfidis et Infidelis Israel Eli
asiewicz Rypienski et Marcyna Lewko
wicz Judaeos Sieprz per MRGP Paulum Bie
lesienski de Zarembe authum et jurat recognit
put extat in productis

Videat hoc loco Relatio Extraditae
Citationis pro Judicijs praesentibus in Sieprze
Celebrandae Servae ex Parte M Jacobi Ro
kosowski Capitaneum Bachtynensem Cum S Pe
trum Siemiątkowski ac N Mathaeum Zielen
ski per MRGP Mathaeum Jędrasiak de Ko
symino authum et jurat recognit put extat
in productis

Videat hoc loco Relatio extraditae
Citationis pro Judicijs praesentibus in Sieprze
Celebrandae Servae ex Parte M Jacobi Ro
kosowski Capitaneum Bachtynensem Cum Mada
mum Chanski Vicepalatinum Plocensem per
MRGP Mathaeum Jędrasiak de Kosymino
authum et jurat recognit put extat in productis

Videat hoc loco Relatio extraditae Citatio
nis pro Judicijs praesentibus in Sieprze Cele
brandae Servae ex Parte M Clementis Ja
sienski antea Vicecapitaneum Cursk Lwow Cum SS
Thomam Antonium et Lucam Borowskie per MRGP
ambrosium Wygoda de Biatto Jeziory authum et jurat re
cognit put extat in productis

Certe pro parte Ipsius ultra consen
sum Personarum per Protestationem Sub
scribere recusatae in praesentia Di
gnarum Personarum Infestationis oppres
sionis Concussionis aliquoties Cala
phisationis facies ~~Concussionis~~ Con
tusionis Concussionum Inflictio
nis Laesionis diffamationis honoris
Nobilitatis Prostitutionis verbis in
decentibus affectionis Calumniatio
nis despotice tractationis sui pro
testantis ad Turmam Civilem Conta
tum Nobilitatem accipere demanda
tionis et Intrudere Donationis Pro
testationis per Protestationem Conscriptum
In actis Civilibus Sequentibus Advocati
elibus factae per Subordinatam Cor
tam Personam eliminationis
et limationis procurationis Exende
mitae legis transgressionis et pe
nam Succulationis ac aliarum nolen
tiarum Inquisitionibus ybanae per acti
onis facti quae dalles in forma Latum

Franciscus Sieb Kowski

Suscepta Mandato ex Comparitione G
Antonii Wysowski appellatione Sequentium
altinis Economi Suae et Mtis Constantiae
de Mostowski et M Joannis Bromierski
vexillifer Plocensis Relictae Contra Viduae Ma
tris Eorundem Bri Vigore Juris Suae ab et M
Marito habitae Perestricis Cordulae et Marian
nae filiorum minorennium Bromierskich
Dnarum Suarum nomine G M Bartholomaeum Zbow
ski Emiterum ~~[illegible]~~ Zawiszanum et Infidelem abra
ham Eliascowicz aulae Sequentis anteactum Facta
rem adpraesens in Bonis Borkowo Tabernatorem
nomine per Ipsum et quod per Infidelem Abraham stante

Ipso

Janczewicz de Kaczorowy authentico
jurat Coram actis Castr. Plocz. in Mła
wa locatis Feria Quarta Pridie Festi
Circumcisionis Christi Dni anno proxi
me elapso recognitam Satisfaciendo
Legi approbat Confirmat et Ratifi
cat praesentem Qua Rne praemissa
firmam Josephus Lopowski Bel. Plat.

~~Honest~~

Actum in Scepre in Positione acto
rum Terrestrium Plocensium Sab
batho post Festum Sanctorum Tri
um Regum Proximo Scilicet die
decima mensis Januarij Anno Do
mini 1789no

Honestus Franciscus Nowak antea
ctus Benor. Kocieroz ad Bona Mocho
wo spectans seu Molendini Ubi Lithi
aquatici Molendinatoris Cum S. Thomae
Kocierowski Maatus est Idq in Eo
Qua Idem Maans Quamvis tenendo mo
lendinum in Bonis Kocieroz M. The
aphili Zołtowski ~~[illegible]~~ Subdapi
feri Plocz. Haereditarijs Eundem quam
in meliori Cura et Industria tenuit
et Famulos ad moliendam artem aptos
et Idoneos tenuit et Cum Casus Infe
lix repenter ~~in~~ Intercessit Lapisq
molitura in Partes Scissus et dis
ruptus extiterit Circaq disruptio
nem Lapidis tam Sui Maaq Famulus
Gubernium Molendini aliquot annis tenens

Circa inebriationem ejus per Ipsum Cau
satam ab Evolo lapide casualiter disru
pto mortem repentinam subiit Gnus
quoque Kozecrowski Millium impul
mentum protunc in hocce Molendi
no Kozecrog molens hoc in puncto
aliquantulum tantum DEI Providen
tia favente in corpore pati ab Evolo
lapide nequaquam sui Maiestatis causa
disrupto videtur attamen Ipse Exqui
rendo modos in recuperationem sui
Infelicis casus Corpus Ipsius tangentis
se Manifestans pro Judicijs praesen
tibus in Scepre Celebrandis Trno suo
ad Judicium praesens sibi Maiestatis Institu
to Indelite Convenit et processu ~~pra~~
~~[illegible]~~ respectu bonificationis Expen
sarum in Sanitatem Corporis erogatarum
Injuste aggravat et Interturbat
et in litis expensas Inducit Quare Ma
nifestans respectu sui Maiestatis Indeli
tae vexae et processu aggravatione
omnimodoque sui Maiestatis ex objectis
emendatione ac Irrogandae super
Ipsis poenis Maiestatis

Franciscus Nowalski

Suscepta Maiestatis ex Parti Compari
tione GG Mathaei et Josephi Lagunow
Sup et G Antonij Laguna fratris
sui germani nnē cum G Paul Chmie
lowski Camerarium Terrenum Zawlinen
Bonorum Sudragi Haereden et Possessio
ren nnē per Ipsum LL Marianna primi
od

primi ad L. Casimiri de Bonis Iwazyno
skiey Maa et absq fratris haeredes sub
diti Secundi ad praesens voti L. Georgij
Consortis Matris Catharinae et Eunegun
dis ancillar filiar Maa et absq
Consor fratris subditar ac Eiusd
met Lsi Secundarij praenomina
tae Marianae Mariti in Bonis Su
dragij ad praesens Existen ad requi
sitionem Maa et absq fratris mul
toties factas nolle extradictionem
Corentiae labor ab Eiusd subditis
provenien Maa et absq fratris
privationis Exinde Maa et
absq fratris Injuriationes facta
quae dalitur in forma Latur

Mateusz Łaguna rt
Jozef Łaguna rt

G. Josephus Łaguna suo et G. Antonij
Łaguna fratris sui germani natumi
nem nne pro quo pacem Cavet et sede
Bonis suis Inscribit nne Sanus Rub
Gnalem Plenipotentiam in Personas
Gt Mathaei Łaguna Natum [illegible] fra
tris germani fratris Ignatij et Felici
ani Lempickich Jacobi Grondwald
Joannis Orłowski Michaelis Gwyski
Jacobi Ligowski quorum nnum Kozicki
Mysłakowski Czapiecki Suchorski Sułoc
ki Rokicki Strachocki Kotarski Jo
annis et Antonij Grzębskich cujusvis
nominis Lubowski ad Causas suas et
absq fratris judiciarias gtr omnes
et singulas in Judicio quovis vetus
vo Rnum majoris minorisve Lubelli
cum quibuscunq Personis et occasio
ne quarum Intervenientiarum tam

et actoratu quem reatu vertens et
agitandi idq ad Triennium integrum
praesens Sua Rne praemissa firmans
Josef Zapuna et

G. Hiacinthus Dembrowski Sortis in Bo
nis Kęsice Tenutarius Possessor inter
GG Josephum Strusienski et Catharinam
de Kęsielice Conjuges et Agnethen itidem
de Kęsieka Virginem Innuptam
Substantiae post ad G. Jacobum Kęsielski
in hisce Bonis Kęsice sitae Haeredes ma
ac alios Exigente necessitate Exprimen
dos Manifestatus est idq ex Eo Quia Ipsi
Singulariter tamen G. Strusienski sci
ens per optime quod in anno 1787 Sum
ma Infertilitas frugum ferme per totum or
bem ex nimia inundatione aquarum Im
bre pluente Caelo Intercessit Suusq Ma
nifestans Inito Cum Ipso respectu ejusd
Sortis ~~Tenutae~~ Bnis Kęsice Triennali Con
tractu ~~[illegible]~~ per Ipsum
Conscripto et ad se in post recepto nec
obusum quidquam ex proventibus ejusd
Sortis in primitivo anno Tenutae par
ticipare valuit ~~[illegible]~~ non nisi tantum ex Sexa
genis binis Siliginis hyemalis binos
Coretos extriturates jam vero ex ma
nipulis Sexaginta octo hordei binos Coretos
emunctos et quartam partem Coreti
pisi ex totali Crescentia dictae Sor
tis Bnis Kęsice Congregatae nec in deci
ma parte ad Solam Importationem
Inseminationem Sufficere posse valorem habuit
Gsus quoque Strusienski Supi bolus et
arcetrii Campum magorem Coarare Inse
Suoq grano de proprio asse empto hasce Insemina
tiones Importare et se se similiter de proprio asse
Sustentare debuit

minationes

Inseminationes proprio grano Importare fimum
suis vecturis evehere se obstrinxit non tamen
suae declarationi satisfecit attamen Ipse G
Hrusienski habito in manibus suis hoc ce
Contractu ad velle suis formato se Manife
stantem pro Solutione totalis Summae Tre
centorum Sexaginta flor. Pol. pro Triennio ad
libitum suis in Contractu pro uno Exempla
ri descripto et apud se detento Constitutae
Trno suo pro Judiciis praesentedito Conve
nit et interturbat Inseminationes pro
pro grano Maan Importatas Saepimenta
extructa ac alias fundi praetensiones
bonificare non Curat Qua propter Manifestans
de Impossibili Exolutione Summae
pro uno et medio anno tenutae ex pro
ventibus Sortis praedictae ~~nullam~~
~~[illegible]~~ nullum fructum Maan
adferentibus ~~[illegible]~~ Solas tan
tum expensas in se retinentibus non
perceptae de vindicatione suarum prae
tensionum Cum offerentia reddendi
Calculi Iterum Iterumque Maan tenen
dum expirato, et dimissionis Sortis ad
Jacentus Dębrowski rt

G Hiacinthus Dembrowski in et Coz Fa
matum Jacobum Sawicki ~~[illegible]~~ Ma
nifestatus est idque in Eo Quia quamvis
suus Maans Scriptum reversale Su
per quotam Trium aureorum hungarica
lium in rem Ipsius dederit Cum tamen
Idem Famatus Sawicki tantum modo hor
deum in quota unius aurei hungari
calis Sibi Maan tribuit in cujus re
compensam hordeum in domo sua
per medium anni Cum familia ejus Conservavit et Eundem
Curribus et equis in Evectionem Ejus
et suus Maans Eundem

ejus rer. ac discessum stante ejus ne
cessitate per aliquot septimanas invicem
suppeditavit nihilquidpiam pecuniarum
ab ipso percepit Qua propter Manifestans
Exiterit per praedictum Lawicki pro Ju
dicijs praesentibus pro solutione quotae Trium
aureorum Hungaricalium ~~[illegible]~~ ne qua
quam Concreditorum Conventus de nullita
te ejusdem scripti pro re ejusdem Famati La
wicki dati ex nullo dato et accepto sub
secuti vindicationeque suae praetensionis
ad ipsos habitae Iterum Iterumque Maat.

Jacentus Dembrowski et

Videatur hoc loco Relatio edictae citationis
pro Judicijs praesentibus hic in Sieprze Celebrandis
Servitiis ex Parte Gen. Joannis Niedrowski BCP Cen
GG obrębskie Parentem et filium per MRGP Casi
mirum Draczyk de Mochowo authorem et Jurat
recognitum prout extat in productis

Similis Relatio edictae Citationis pro Judicijs prae
sentibus hic in Sieprze Celebrandis ex Parte GG Antonij BCP
Mathiae et Thomae Borowskich Cum GG Thomam BCP
et Joannem Zylenickie per MRGP Joannem No
wacki de Wyszynowo authorem et Jurat recognitum
prout extat in productis

Similis Relatio edictae Citationis pro Judi
cijs Castr. Plocensibus Servitiis ex Parte GG Joannis
Niedrowski et Salomeae Gorska Conjugum BCP
Cum MM Josephum Capitaneum Dobrinensem Fran
ciscum Succamerarum Sae Rae Maiestatis Michaelem
Exercitum Rm Gnalem Humieckie per MRGP
Casimirum Draczyk de Mochowo authorem et
Jurat recognitum prout extat in productis

Videatur hoc loco Relatio edictae Citationis pro
Judicijs Castr. Plocensibus Servitiis ex Parte GG Joan
nis Niedrowski BCP Cum GG Alexandrum Szym
borski et Theresiam de ~~[illegible]~~ Umien
skie Conjugum per MRGP Casimirum Draczyk
de Mochowo authorem et Jurat recognitum prout
extat in productis

videat hic loco Relatio extradita Citationis
pro Judicijs praesentibus hic in Sempre Celebrandis
Servitij ex Parte Gg Joannis Niedrosky BCP
et Salomeae de Gorskie Conjugum Cq GG Alexan-
drum Szymborsky et Theresiam de Umien-
skie Conjugum per MRGP Casimirum Dra-
czyk de Mochowo authum et Jurat recognit pro
ut extat in productis

Similis Relatio edita Citationis pro Judicijs
praesentibus hic in Sempre Celebrandis Servitij ex Parte
Gg Joannis Niedrosky BCP et Salomeae de
Umienska Conjugum Cq GG Josephum Szymborsky
per MRGP Casimirum Draczyk de Mochowo
authum et Jurat recognit prout extat in productis

Similis Relatio edita Citationis pro Judicijs
praesentibus in Sempre Celebrandis Servitij ex Parte Gg
Niedroskich Conjugum BCP ac Successorum
Gg Joannis Umienskich per MRGP Casimi-
rum Draczyk de Mochowo authum et Jurat
recognit prout extat in productis Cq G Josephum
Szymborsky

Similis Relatio pro Judicijs praesentibus ex Parte
G Josephi Struzienski Cq G Hiacinthum
Dymbrosky per MRGP Mathaeum Skuba-
lowsky de Bialyszewo authum et Jurat re-
cognit prout extat in productis

Similis Relatio edita Citationis pro Judi-
cijs praesentibus hic in Sempre Celebrandis ex Parte
Famatorum Antoni Miezgalski Procuratoris
Alberti et Stanislai Balwierzynskich et
aliorum Civium Sempre Cq GG Petrum et Casimi-
rum Paprockie Ignatium Zylenicki tum
Gg Albertum et Thomam per MRGP Sebasti-
anum Smulczynski de Szczechowo authum
et Jurat prout extat in productis

Similis Relatio pro Judicijs praesentibus
ex Parte Famati Antonij Miezgalski

Procensulis oppidi Sieprc Cl. Gg. Stani
slaum Smolenski et Ignatium Zmyc
wski per MRGP Sebastianum Smiel
czynski de Przechowo auth. et Jurat.
recognit. prout extat in productis

Videatur hoc loco Relatio edictae Citatio
nis pro Judicijs Castri Plocensis Serviens
ex Parte M. Josephi Kampenchauzen
Succamerarij Parnaviensis Cl. MM. Josephum
Mathiam Walicz Vexilliferum Dolnensem
et Vicecapitaneum Castri Bobrownicensis ac Ro
bertum Kampenchauzen Vicepalatinum
Dolnensem per MRGP Adamum Ossowski de Babe
Rzatz auth. et Jurat. recognit. prout extat in
productis

Similis Relatio extraditae Citationis pro
Judicijs praesentibus in Sieprc Celebrandis
ex Parte MM. Josephi Kampenchauzen Suc
camerarij Parnaviensis et Seraphinae de Rokoso
wskie Conjugum Cl. MM. Jacobum Stani
slaum et Casimirum Rokosowskie per
MRGP Adamum Ossowski de Babe Rzatz
auth. et Jurat. recognit. prout extat in productis

Similis Relatio extraditae Citationis pro Judi
cijs praesentibus in Sieprc Celebrandis ex Parte S. Tha
dei Przedpelski Cl. Illustrissimum Bartholomaeum
Kortes tum Famatum Joannem Kicka et Mari
annam Kortesowka Conjuges oppidanos Sieprc
ensis per MRGP Thomam Korbel de Mlotho
wo auth. et Jurat. recognit. prout extat in productis

Similis Relatio extraditae Citationis pro Ju
dicijs praesentibus in Sieprc Celebrandis Serviens
ex Parte P. Francisci Rutkowski Cl.
Famatum Antonium Mierzejski Procen
sulem Sieprc per MRGP Joannem Nowen
ski de Wyzynowo auth. et Jurat. recognit.
prout extat in productis

videatur

videat hoc loco Relatio extradictae Citationis pro
Judicijs Castr. Plocz. ex Parte G. Joannis Brudni-
cki Cum GG. Mathiam et Sophiam de Lisowskie Con-
juges Kowalewskie per MRGP. Joannem Nowa-
cki de Wyszynowo authum et Jurat. recognit.
prout extat in productis

Similis Relatio pro Judicijs praesentibus in Sepre
Celebrandae Sessionis ex Parte G. Clementis Korto-
wski Bonifacii Przysowi ac Josephi Lukiensk
Cum G. Paulum Czachorowski Dominum Bedy per
MRGP. Stanislaum Kozmierski de Prze-
radz magna authum et Jurat. prout extat in pro-
ductis

Similis Relatio extradictae Citationis pro
Judicijs praesentibus in Sepre Celebrandae Sessionis
ex Parte M. Casimiri Kanigowski Comi-
litonis Exercitus Nationalis Cum G. Jacobum
Umiensk per MRGP. Joannem Nowacki de
Wyszynowo authum et Jurat. recognit. prout ex-
tat in productis

Similis Relatio editae Citationis pro Judi-
cijs praesentibus in Sepre Celebrandae Sessionis ex Parte
Jacobi Sawicki Cum MM. Michaelem Zalewski
Pincernae Czerwonogr. Theodorum Kucborski
Dapiferum Zawiski per MRGP. Thomam Korbek
de Mlotkowo authum et Jurat. recognit. prout
extat in productis

Similis Relatio pro Judicijs praesentibus hic in
Sepre Celebrandae Sessionis ex Parte Jacobi Sa-
wicki Cum GG. Stanislaum Laguna BLP. et Hi-
acinthum Dembrowski per MRGP. Thomam
Korbek de Mlotkowo authum et Jurat. reco-
gnit. prout extat in productis

videat hoc loco Relatio editae Citationis
pro Judicijs praesentibus hic in Sepre Celebrandae

Servus ex Parte MM Constantiae de Mosto-
wskie ob M Joannis Bromierski Vexil-
liferi Plocz Relictae Contis Viduae Matris
Cordulae et Mariannae filiarum Bromierskich
Cum M Bartholomaeum Zbowski Ensiferum
Zawski Dnum Infidelem Abraham Eliasze-
wicz per MRGP Sebastianum Smulczynski
de Szczechowo authum et Jurat recognitum pro
ut extat in productis

Similis Relatio pro Judicio praedicto hic in
Sepe Celebrando Servus ex Parte G Jacobi
Zoltowski Cum G Joannem Brudnicki per
MRGP Ambrosium Wygoda de Bialtoszkow
authum et Jurat recognitum prout extat in productis

Similis Relatio editae Citationis pro Ju-
dicio praedicto hic in Sepe Celebrando Ser-
vus ex Parte Infidelium Szymek Markowicz
Piekarz Marek Lidzkowicz Cum Infidelem
Abraham Eliaszewicz per MRGP Seba-
stianum Smulczynski de Szczechowo authum
et Jurat recognitum prout extat in productis

Similis Relatio editae Citationis pro Ju-
dicio praedicto hic in Sepe Celebrando Servus
ex Parte H Jacobi Bembarski Molen-
dinatoris in Kwasno Cum G Josephum Dybski
per MRGP Paulum Bialaszewski de Zaro-
wko authum et Jurat recognitum prout extat in pro-
ductis

Similis Relatio pro Judicio praedicto hic in
Sepe Celebrando Servus ex Parte MM Constan-
tiae de Mostowskie ob M Joannis Bromier-
ski Vexilliferi Plocz relictae Contis Viduae Matris
Cordulae et Mariannae filiarum Bromierskich
per MRGP Sebastianum Smulczynski de
Szczechowo authum et Jurat recognitum
prout extat in productis

videat

videat hoc loco Relatio edit. Citationis pro
Judicijs praesentibus in Sepre Celebrandis Ser
vis ex Parte JMM Mariannae de Skarbki
et JM Adami Bromierski Succamera
ny Plocensis Relictae Contes Viduae et Infidelis
Lewek Jachymowicz per MRPP Sebastia
num Smulczenski de Szczechowo au
thentice et Jurati recognitae prout extat in productis

Similis Relatio edit. Citationis pro Judicijs
praesentibus in Sepre Celebrandis Servis
ex Parte Relictae et Successoris et M Joan
nis Bromierski Vexilliferi Plocensis Con
M Bartholomaeum Zbowski Empfor Za
wski et Infidelis Abraham Eliaszewicz per
MRPP Sebastianum Smulczenski de Szcze
chowo authentice et Jurati recognitae prout extat
in productis

Similis Relatio edit. Citationis pro Judicijs
praesentibus in Sepre Celebrandis Servis ex Parte
MM Constantiae de Mostowskie et M Joan
nis Bromierski Vexilliferi Plocensis Relictae
Contes Viduae Matris Cordulae et Mariannae
filiarum Bromierskich atque Antonij Wyso
wskiego M Bartholomaeum Zbowski Empfor
Zawski et Infidelis Abraham Eliaszewicz per
MRPP Sebastianum Smulczenski de Szcze
chowo authentice et Jurati recognitae prout extat in
productis

Suscepta Martio ex Plenitudine Compositione Sepr
Josephi Ulatowski Benedictus Conventus Supre
cens Monialium ordinis Sancti Benedicti
Oeconomi Suae Anne ac ex Speciali Comis
io Religiosissimae ac Praedicatae Urzulae
Constantiae Podoska Conventus Supremae
Virginum Monialium ordinis Sancti

Benedicti abbatissae ac totius ejusdem
Conventus Monialium cum M. Antoni-
um Bonifacium Civis nominis Miłobędz-
ckij ~~Bonorum~~ rne per ipsos Currus in quo
Famulus Panydłowski Civis Supremae ar-
boris in Bonis Bonorum Szczutowo
ad Bona Conventualia spectans ~~[illegible]~~ de
consensu ~~[illegible]~~ Maiorum Principalissimae
detruncatam ad oppidum Supremae do-
minus suam vexit per ejus Famulos
ex Dispositione Domini Cujus Cum Eadem
arbore et equis Jugatis obsessa via ad
Bona Mieszczkę Interceptionis equorum
et Currus vix restitutionis arboris
autem apud se relictionis Eundo In-
juriationis ac aliarum Injuriarum facta quae
Dalis in forma Latius Dominum et
Famulos ejus Josef Ulatowski

Videatur hoc loco Relatio editae Citationis pro
Judicijs praesentibus in Supremo Celebrandis Servis
ex parte Infidelium Aronem Judaeum Signatum
Eg. Lucam Borowski et Valentinum Krajewski
per MRPP Sebastianum Smulczewski Dissere-
chanum [illegible] recepit

Suscepta Mandatio ex Pte Comparitione
M. Antonij Bonifacij Civis nominis
Miłobędzkij Bonorum Mieszczka Rydzewa
Cum attinentijs Haeredis et Possessoris
Religiosissimam ac Dedicatam
Ursulam Constantiam Podeska Con-
ventus Supremae Monialium ordinis
Sancti Benedicti abbatissam ac to-
tum Eundem Conventum virginum Moni-
alium ac Josephum Ulatowski Bonorum

praenominati

prænominati Conventus Economum nre
per Ipsam Manifestatione Sua Lesiva
Coram actis præsentibus die hodierna per Eundem
G. Ulatowski Economum suo et nre ac
ex Speciali Comisso Religiosissimæ ac
Diadicatæ Ursulæ Constantiæ Podoski
Conventus Sepreq Virginum Monialium
ordinis Sancti Benedicti abbatissæ
ac totius Conventus quoad Principales
sat Suarum Cong. se Maarum facta nihil
quidquam veritatis in se Complectenti
honoris Maarum Circumscriptionis
Exinde pœnarum Succulationis de Irrogandis
itaque pœnis ac Eliminatione quoad Lesivæ
Maaonis facta quæ dalitur in
forma Latior

Aud. Wniss. Mtdlcz Ilic. ofnis

Videatur hoc loco Manifestatio ex Pte Compe
ritione N. Balthasaris Sulkowski nomine
et ex Comisso G. Pauli Chmielewski Camerarii
Terrarum Lanciciensis Principalis Suis in et adver
sum M. Stanislaum Mlodzianowski Per
cernendæ Praesentis nre processus in Judicio ~~[illegible]~~ Ca
stri Plocz in Sneńsko Intuitu Solutionis
Summæ viginti trium aureorum Hungaricalium
Cessione Compensatæ vexatione Instituto
Principali aggravationis Decretique de
mandatæ Super realitatem Suprascriptæ
Summæ vindicatæ Comprobationis Juratoria
ad factam Sinistræ Certitudinem exquisita
tionis de Melioratione præmissi Decreti Ca
stri Sneńsk tanquam Evidens documentum
Cessionis Intercessi restitutione restare quoad
equatum aureorum hungaricalium ac Irrogandæ
pœnis quæ facta fuscus imperata Copia extat
Inductis.

Baltazar Sulkowski

Vtilia

Vtili

Vacat

Vacat

Actum in Plonsko in Positione Actorum Terrestrium Plocensium Feria Secunda post Festum Sanctorum Trium Regum Proxima Scilicet die decima Secunda mensis Januarij Anno Domini 1789no

---

Suscepta Manifestatio ex Sti Compositione Gnosi Joannis Gołkowski Suo et Gnosi Apolonie Kosienska Consortis Suae nne Eorum Gnosi Joannem et Gregorium Kosienskie Eius Maiorum absentes Consortes fratres germanos ac Stanislaum Krajewski Sortis Bonorum Rylitum Kolkoszki ab Eodem Gnosi Joanne Kosienski quaesitorem me per Ipsos Summae dotalis quae et quanta de Bonis Paternis et Maternis Maiorum absentem Consortem Concernit, nolle Solutionis nec provisionis pensitationis Summarum variarum post fata Parentum a variis Personis receptionis Sibi Maiorum et absentem Consorte nihil velle tributionis Exinde Insuper pulcinarium Maiorum absentem Consortis proprium per Gnosi Joannem Kosienski Interceptionis Exinde Maiorum et absentem Consortis Injuriationis de Vindicatione ejusdem Dotis Maiorum absentem Consortem Cum provisione provenientem Concernentem Injungendum Jurium et Documentorum Massam Substantiae

Substantiae Paternae et Maternae
Enucleatae Comportatione facta quae da
bit in forma Latior.

Jan Gołkowski rb

Suscepta Mutatio ex Pl. Compositione
G. Josephi Rupcewski Cz. G. Nicolaum Wol
kiewicz rnt per Ips. Summae Triginta
flor. Pol. pro equo modo licitato ab
annis duodecem a se Maiorem accepta pro
venientes ad multas requisitiones nolle
solutionis nec provisionis pensitationis
Exinde Injuriationis facta quae dabit in
forma Latior

Josef Rupcewski rb

Actum in Płonsko in Posti
one actorum Terrestrium Plocensium
Feria Tertia post Festum Sanctorum
Trium Regum Proxima Scilicet die
decima Tertia mensis Januarij an
no Domini 1789no

Videat hoc loco Relatio editae Citationis pro
Judicijs ~~[illegible]~~ Judicij Tribunalis ~~[illegible]~~
Servae ex Parte G. Laurentij Zochowski
Cz. G. Mathaeum Duplicki per MAGP. Bendi
ctum Brochocki de Malenie authum et jurat
recognit. prout extat in productis

Videat hoc loco Relatio editae Citationis
pro Judicijs praesentibus in Płonsko celebrandis
Servae ex Parte JM. Dorothei de Garczynskie
et JM. Valentini Niszczycki Castellani Racio
ensis Relictae Contis Vidua Cz. Illum Relum Jo
sephum Comendarum Wierzbicki et Cz. Franciscum Cza
chorowskie ac Josephum Zbyszewski per MAGP. Ca
simirum Włodarczyk de Drezlino authum et Ju
ratum recognit. prout extat in productis

videat hoc loco Relatio edita Citationis
pro Judicijs praesentibus in Plonsk Celebrandis
Servae ex Parte MM Josephi Orlinski Praefecti
Exercituum Rni et Annae Dramienska Conjugum
et Perillustris Andreae Rndi Antonij Canonici
Lucensis Praepositi Nasielsk ac S Joannis
Dramienskich Cum Illmo Rdo Josepho Co
mendario Wierzbowski et S Francisco Cza
chorowski per MRPP Casimirum Włodarczyk
de Dreglino authorem et Jurat recognitum prout
extat in praedictis

Actum in Plonsko in Positione
actorum Terrestrium Plocensium Feria
Quarta Pridie Festi ~~Primi~~ Sancti Pau
li primi Eremitae Scilicet die deci
ma Quarta mensis Januarij Anno
Domini 1789no

MRPP Laurentius Kusiak de Kraszewo
authus et Juratus palam Rndi Quia Ipse
habet secum NN Erasmo Podkowski et
Paulo Sulenyski in Evidentiam Testimonium
Sub Coassumptis ex requisitione affinem
S Josephi Koziebrodzki Camerarij Terre
stris Dobrinensis Sortis Bonorum Kossobudy
Traditorio Jure a S Mathia Staszewski
Burgrabio Castri Plocensis quaesito Pos
sessori fuit in Sorte Lad Br Kosso
budy per requirentem possessa die he
sterna actum hodiernum praecedente
et Ibidem Condescendens nec MM Wo
glenskie nec Eorum Dispositorem prae
venit neque ~~[illegible]~~ Ibidem in Bonis Kosso
budy Existentes ~~[illegible]~~ quinimo Irreperibiles vidit

de quor

de quor. Inexistentia Ldi Mlis
fecit Relationem

Josephus Strzegowski in et Cum GG
Michaelem Milobzdzki Camera
rium Terrae Ploc. Judicem Conde
scensorialem Gravaminosum et
Gregorium Josephum Mathaeum Ma
gdalenam Juliannam atq Gertru
dim Virgines Innuptas Cywienskie
ejusdem G. Camerarij Partem adhaeren
tem Manifestatus est Ldi in
Eo Quia Idem G. Camerarius Judex Con
descensorialis Condescendendo ad Bo
na Mystkowo die decima Septima
mensis Novembris in anno elapso
ex Parte Gsor Cywienskich ex mente
Decreti Judicij Terni Ploc. pro Ex
pedienda ~~Condes~~ in ordine assignan
dae GG Cywienskiem de Bonis Pater
nis et Maternis Competentis dotis
ex Constituendae Massae Substantiae
oriundae et emicandae Condescensione
designata primitus post Inscriptam Compa
ritionem poenam Duplicem quatuordecim Mar
cas Polon. pro Succubitione Dilationis Majo
ri in anteriori Condescensione per Maanz
receptae decrevit et Solutionem ejusdem poenae
Duplicis quatuordecim Marcas Polon. ab actu
praememorati Decreti Condescensorialis in Sex
Septimanis Coram actis Castrensibus Ploc. deter
minavit, ac deinde Comportationem Mente
Regulae Decreti ex quo peragebatur actus Con
descensorialis Documentorum Massam
Substantiae enucleantium ~~[illegible]~~ Partibus
~~[illegible]~~ scilicet Sili Maanz et GG Cywien

skiem

Cyuiensluen Injunxit actum Jurisdictionis
Suae in Crastinum per Mtem pro clamare de
mandavit hocque Interstitio temporis pro clama
te in Crastinum Jurisdictionis Suae manifestans
per Suum Patrocinantem pro Trno Condescen
sionis Conductum Documenta Massam Sub
stantiae Paternae et Maternae Enucleantia
ad Comportandum praeparavit Summari
umque Eorum documentorum Conscribere
Satisfaciendo Sententiae Judicis Condescenso
rialis Curavit tamen Idem Judex Con
descensorialis adveniente Die Crastina pro cla
matae Suae Jurisdictionis Circa ortum Solis Sat
de mane reassumendo Suam Jurisdictionem
ob non Inscriptorum in Summarium propter arctum
tempus triumque autem documentorum Sed Judicialiter
Comportatorum poenalitatem ac si pro Contra
ventione Decreto in Comportatione docu
mentorum non promentam Super se Mani
festam Injuste et Indelite Irrogavit
limitatoque ad Feriam Secundam post Do
minicam Judica Quadlen anno praesenti
Incidentem actu ejusdem Condescensionis
ob rationem protunc Nive Contectae Terrae
de necesse limitari debito hanc poenali
tatem pro Contraventione Decreto per Ma
nifestam non promentam Injusteque Impo
sitam Scilicet Triplicem quatuordecem Mar
carum Polonicarum pro Trno Condescensionis
ex limitatione Incidenti Solvendam
palam publice declaravit Inpost autem
Extradendo SS Cyuiensluen actum Suum
limitatae in Bonis Mysttkowo cum
poenalitatibus Super se Maam Injuste
Irrogatis Condescensionis Sententiam
Suam transformavit quando quidem aliud
Et per spatium aliquot minutarum horae ad
petita Maam non Concessum Et in aggra
vationem Substantiae Maam

tempus

tempus Solutionis pœnalitatis ac si pro
Contraventione Decreto ultra suam pro
mulgatam Sententiam præfixit alias ab
actu Decreti in Sex Septimanis Coram actis
Castrę Plocensę Solutionem Mauri Ignarum
ejusdem pœnæ Contraventionis Insimul
cum pœnalitate in eum Succulitionis pro
non Satisfactione Delationis Majoris pri
mitus Decreta determinavit quo in Trnō
Solutionis pœnalitatum præfixo Suus ma
nifestans effugiendo rigorem pœnæ Ba
nitionis non tamen acceptando Decretum
prænominati G. Camerarij Judicii Condlis
ne sub nexu Mauri Exstat ad Solutio
nem quotæ Quinquaginta quatuor florenorum
Pol. et ad manus G. Gregorij Cyuiensis Exsolu
tionem ac dandum Scriptum Super quotam
quinquaginta octo fl. Pol. Coactus Extitit
taliterque G. Camerarius gravaminosus Ju
dex esse patescit Jam vero GG. Cyuiensis
Ejusdem G. Camerarij Judicii Condescensorialis
Pars adhærens Suprascriptum Decretum
in ordine frugali Super se Manifestam
ac si pro Contraventione Decreto Injustæ
pœnalitatis Transformationisque Trnī
Solutionis in aggravationem Substan
tiæ Manifestam procurarunt Solutio
nemque Summæ Quinquaginta quatuor fl.
Pol. et Scriptum manuale Super Seorsivam quo
tam quinquaginta octo fl. Pol. a se Ma
nifestam Emunxerunt Summopereque
Manifestam Injuriarunt Quare Mani
festans Sentiens se per præmissa omnia
gravatum et Injuriatum de Insubsistentia
~~Ejusdem~~ præfati Decreti Condescensorialis
pro hisce pœnalitatibus

Cameranalis

Cameraralis Sub die decima Septima novembris anno elapso Inter se Maam ab una et SS Cyuren-
skie parte ab altera gravamine prolato meli-
orationeq quod quo ad punctum Irrogatae
ac si pro Contraventione Decreti Injustae poena-
litatis nullitateque ac Cassationeq mentionati Scripti per
maam in rem SS Cyurenskich Seu potius
in rem Solius met S Gregorij Cyurenskij
emunctive dati nec non Irrogandae Super
Ipsis poenis Iterum Iterumq Maam.

Josef Strzegowski rt

Videatur hoc loco Relatio extradita Citatio-
nis pro Judicijs praesentibus in Plonsko Celebrandis
et Parte Infidelis Elias Lubkowicz antiquo
arendatoris Lubkowicz CC Jacobi seu alias mnis
Stomkowski per MPP Leonem Miecielski de
Oppido Rawicz authentice et jurat recognitum
et tot in praedictis

M Valentinus Sutkowski Dapiferus
Lucoviensis Sanus Rud Gnalen Plenipoten-
tentiarius in Personas SS Petri Rudowski
Pauli Zoltowski Chrisostomi Zielenski
Laurentij Bromierski Pauli ~~Trzcinski~~
Sutkowski Thomae Trzcinski Valen-
tini Strzeszewski quae nnis Jacobi
Mathiae Marowiecki quae nnis Star-
czewski Francisci Kozicki quae nnis
Wosniewski Michaelis Kosienski Caroli
Turowski Josephi Zerowski ~~Ludovici~~ Lub-
kowski Antonij Benkowski Melchioris
Mieczenski Josephi Peplowski quae nnis
Mlicki Casimiri Swierzynski ad Causas suas
Judiciarias gllr omnes et singulas in Ju-
dicio quovis vel officio Rnae maioris Mi-
ne Subsellij cum Subcomissarijs Personis et omni
sione quarum Interventionis Personis et omni
pro relatu vertere et agitandi tam ex actoratu
praedictae suae Rnae Praesentis Termini ad Inventarium Integrum
Et Ignati

Valentinus Sutkowski

rt

Actum

Actum in Płonsko in Positione
actorum Terrestrium Plocen
sium Feria Quinta Ipso Die Festi
Sancti Pauli primi Eremitae Sci
licet die decima Quintamensis
Januarij Anno Domini 1789no

Videatur hoc loco Relatio extraditae Cita
tionis pro Judicijs praesentibus hic in Płonsko
Celebrandis Servae ex Parte Gen. Josephi
Rupcewski Cum Gen. Wacław Wołkiewicz
per MREP Augustinum Olszak de Dzie
chtarzewo authum et jurat. recognit. prout
extat in productis

Videatur hoc loco Relatio extraditae
Citationis pro Judicijs praesentibus hic in Płon
sko Celebrandis ex Parte Gen. Joannis Gol
kowski et Apolonia Kozienska Conjux
Cum Gen. Joannem et Gregorium Kozienskie
ac Stanislaum Krzyżewski per MREP
Augustinum Olszak de Dziechtarzewo
authum et Juratum recognit. prout extat
in productis

Videatur hoc loco Relatio edictae Citationis pro Ju
dicijs praesentibus hic in Płonsko Celebrandis Servae ex
Parte Perillustris Rndissimi Pauli Luberadzki Prae
positi Bielkowski et Gen. Valentini Wilamowski Cum Gen.
Biergrabis Cum Plus ac M. Antonium Luberadz
ki Judicialis Cum Ciechanowie per MREP Joannem
Nawracin de Wichorowo authum et Juratum recog
nit. prout extat in productis

Similis Relatio pro Judicijs praesentibus hic in Płon
sko Celebrandis edictae Citationis ex Parte
Gen. Valentini Wilamowski Cum Gen. Carolum Konopski per
Eundem MREP Joannem Nawracin de Wichorowo
authum et Juratum recognit. prout extat in productis

Suscepta Manifestatio ex Pli Compa
ritione G. Mathiae Tarczewski Burgrabij
Castrensis Vissogrodiensis Sortium Bonorum Zochowo et
Zochowko obligatorij Possessoris Cum
M. Vincentium Kraszewski Vexilliferum
Exercitus Rni Earundem Sortium Bonorum
Zochowo et Zochowko haeredem rne per
Ipsum Summam unius Tredecim Millium florenorum
Polon

G. Mathias Tarczewski Burgrabius Castrensis
Vissogrodiensis Sortium Bonorum Zochowo et Zo
chowko obligatorius Possessor in et Cum M.
Vincentium Kraszewski Vexilliferum
Exercituum Rni Earundem Sortium Bonorum
Zochowo et Zochowko haeredem Ipsius de di
ligentia levationis Summam primae Tre
decem Millium florenorum Polon in obligationem
Sortium praedictarum Bonorum Zochowo et Zo
chowko per Maanum expositae et per Eundem
M. Kraszewski haeredem Soli Maanum actis
Castrensis Hoc modo obligatorio Inscriptae
alterius Septendecim aureorum hungarica
lium et florenorum Polon Novem a se Mani
festante ~~[illegible]~~ mutuo acceptae attestan
teque Scripto reversali per Eundem M. Krasze
wski in rem sui Maanum die vigesima
Sexta octobris anno 1787 dato pro tem
pore Jam pridem praeterito Solvi assecu
ratae Tertiae Nongingentorum ~~[illegible]~~
Quinquaginta duorum florenorum Polon extrinsecus Sum
mis Coagulatae et in Simul Cum Summa
modo obligatorio Inscripta Scriptio Scri
pto die vigesima Februarij anno elapso
dato Solvi declaratae aliarumque Summarum
Stante sui Manifestantis praememoratae
Manifestatus est

Sortium Bo

Br Zochowo et Zochowko ex necessitates
fundi ut pote in extructionem Cunolae
extirpationem fundorum Comparationem
subditis Nuptiarum Suppeditationem
Juvaminibus ac alijs rebus subditorum
ac alias occurentias ex fundo emiean
tes per Manifestanti Erogatarum et Expo
sitarum Registro Servitiae Descripto tra
ctu Causae specificandae Maanti prove
nientium et per M Kraszewski Solvi
delitarum ac devindicatione omnium
earundem Summarum et praetensionum Subse
quenda bonificatione tum quoque de
promptitudine post Exolutas Sibi Ma
nifestanti praemissas Summas et boni
ficatas Sui Maanti praetensiones di
missionis Sortium Br Zochowo et
Zochowko nec non de Injungenda per
M Kraszewski haeredem Contractus obli
gatorij et descriptionis Status Sortium
praedictarum Juri obligatorio Maanti
Subjectarum Comportatione Iterum Iterumque
quam Solennissime Maanti Salvatissimae
Maationis auctione meliorationem in
toto reservata et praecusto dicta facul
tate obligatoria Possessione.

Maciey Tarczewski B.W. mpp

Suscepta Mantio ex Pti Comparitione G Jaco
bi Nowicki ad GG Francisci Nowicki et Mari
annae Chędzenska Sortis in Benei Chędzy
no Krusie haeredissae Conjugum filij Cum GG
Josephum Nadrowski Parentem et Elisabe
them de Nadrowskie ejus filiam ex od
G Theressia Chędzenska procreatam G
Antonij Chędzenski Consortem alios utros
Conjuges atque Thomam Chędzenski Sortis
post od G Mariannam de Co Chędzenskie
Nowicka Matrem in Benei Chędzyno

Krusie

Krusie derelictum Decreto Condescensoriali
ob Parentibus Exdivisae nullo Jure poses
sores rnc per Ipsi Supraescriptae Sortis
Bonor Chydzyno Krusie se Maarum post
olim Matrem respicientes nullo Jure
in possessionem apprehensionis usus fru
ctus et proventus ex Eadem Indebite partici
pationis Suae Maarum ad possessionem prae
memoratae Sortis Maarum haeredum nolle
admissionis qui nimo Maarum circa po
sessionem Sortis se se opponerent Interter
bationis exinde Maarum Injuriationis
de vindicatione ejusdem Sortis cum dando
ex Eadem Calculo Cassationem praejudiciorum
quorum actuum aliarumque Injuriarum et prae
tensionum facta quae dictis informa Latior

Jakub Nowicky rt

§ Jacobus Nowicky Sanus Rud Gnatem
Plenipotentiarius in Personas Gtis Pauli Mieczyn
ski Petri Rudoski Chrisostomi Zielenski Ca
roli Turoski Josephi Łosowski Pauli Żołtowski
Melchioris Miecienski Petri Oynenski Tho
mae Kowalewski Josephi Peptoski Cassimi
ri Swieczynski Pauli Sulkowski ad Causas
suas Judiciarias Gtis omnes et singulas
in Judicio quovis vel officio Rni ma
jores minoresve Subselli Curae qui
cuiusque Personis et occasione qua
runtis Intervenientium tam et cuto
ratu qui Reatu vertere et agitare Eidem
ad Terminum Integrum praesentem Sua Reco
gnitione praemissa formam

Jakub Nowicky rt

actum

Actum in Plonsko in Positione acto
rum Terrestrium Plocensium Feria
Sexta Pentridie Festi Sancti Pauli
primi Eremitae Scilicet die Decima
Sexta mensis Januarij Anno Domi
ni 1789

S Joannes ~~[illegible]~~ Zochowski Sortis Bonen
Lonewo Traditionis Possessor in et Cum
SS Albertum et Joannem Zochowski
~~[illegible]~~ Sortis Haeredes ~~[illegible]~~ an
~~[illegible]~~ et Sigismundum Sliwarski
Camerarium Terrae Plocz ejusdem Sor
tis modernum Haeredem Manifestatus
est Idq in eo Quia cum Suus Maans habita
respectu Solutionis Summae Certae
ad S Petro Zochowski Sterilitter decesso
Ipsorum Patruo per Maanz Concreditae
praetensione post fata ad Eiusdem S Petri
Zochowski Ipsorum Patrui processum Ipsi
qua naturalibus Successoribus ad offi
cium Castr Plocz Instituit et Ibidem Litera
to Decreto Solutionis Summae praetensae
perductoq plenarie Super Ipsis processu
Traditionem per officium Burgraliale
Castrz Plocz officiose in Bonis Lonie
wo expeditam Super agros et prata Sum
mae et processui Correspondentem procura
vit Et aliter agros et prata rigore offici
ose Traditionis in possessionem Maans
apprehendit Sed quia Ipsi SS Zochowski
Haeredes post Traditionem pro re Ma
nifestam Subsecuti hisce agris et pra
tis Sub Traditionem Maanz Intran
tibus uti fruebantur Suus autem Ma

nifestans

Manifestans ex uno tantum prato
aliquot vicibus fenum Confalcastravit
nullatenus ex Eiusdem agri et pratis Tradi
tis per Ipsum vix non totaliter fructifica
tis proventum habere ~~vat~~ Maans valuit
ast Cum Iudex Eg Zochowscy Transactiones
respectu hereditatis Sortium Br Zonie
wo Cum Eiusdem G Sluwarski Camerario ut
fama fertur Confecerunt et praeten
sionem quandam ex re Eiusdem agrorum et
pratorum pro re Maan Traditorum per Ipsum
fructificatorum in ordine cuiusdam reddendi
Calculi quasimodo ad se Maan diri
gendo Suprascripto G Sluwarski Camera
no ut Supponitur perrexerunt Quo Cor
co Suus Manifestans ne ad dandum
ex praenominatis agri et pratis Sibi
Maan Traditis per Ipsos Eg Zochowskie
tractu Traditionis fructificatis ad red
dendum Calculum adstringatur de omnimo
da Sui Maan ex reddendo Calculo emun
dationem vindicationeque Sua Summae
et processus perducti in Sortibus Br
Zoniewo se se Extendentis Injungendaque
Maan omnimoda Satisfactione Iterum
Iterumque Maatur

Jan Zochowski rb

Judex praesens Terrestre Plocense in
Plonsko apud Honorutum Joannem Wa
dowski artis Medicinae hirurgum Incolam
Civitatis Raugziensis Concussionem vide
licet in palma Inferiori manus dextrae
Sub digitto pollice Concussum magnum
latum longum totum Spatium Sub Eiusdem di

gitto

digitto pollice occupans nimis intume
factum Item penes Cubitum manus Si
nistrae Concussa duo rubicunda Sangui
ne Luffara unum Majus alterum minus
utraq notabilia vidit et delite Conspexit
pro quibus Concussionibus et alijs violentijs
Lili Illatis Honoratum Cujusvis nrus Wol
tenberg artis medicinae Doctorem Idem obducens Incul
pavit Inculpatq praesenq Cum protesta
tione ex Pti Comparitione ejusdq Honora
ti Wadowsky hirurgi obducq Cunq
praenominatum Woltemberg medici
nae Doctorem rne per Ipsum Sumpto
quodq ex re Curationis Personarum per Ipsum
Sanare non posse derelictarum odio
sui protestanq per delegatum ad se
protestantem Suum Emissarium
ad residentiam Sui in Civitate Ra
cicz sub Invitationis Invitato se
protestante in residentia Sui prote
stantis Infestationis oppressionis
Colaphisationis arundine Concussio
nis Concussionum in obductione
Specificatarum Inflictionis Laesionis
diffamationis variarum Comminatio
num in oppressionem protestanq
propalationis disgustibus satiatio
nis modum vivendi in arte Medici
nae recipere et ex loco Incolatus Civitatis Ra
ciziensis ruere et amovere se se
Honoratum

declarationes

declarationis Exinde cum legis Rni pro
cessionis ac aliarum oppressionum et in
convenientiarum facta quae delitis in for
ma Latior.

Wadowski

Suscepta Maatio ex Pli Comparitio
ne Gg Valentini Cywienski et Adami Dra
mienski et quidem G Cywienski Suo et G Do
rothae Gutkowska Virginis Innuptae famu
lae suae nnē Cum G Simonem Cywienski
mē per Ipsum Summam unius Centum
viginti unius fl Pol mutuo a se Maanus G
Cywienski acceptae Scriptoque manuali in
hac Sui Maan dato Solvi assecuratae alteri
us Sexaginta fl Pol per Maanus G Dra
mienski ad Compactum verbale Concre
ditae Tertiae quadraginta duorum fl Pol
ab Eadem G Gutkowska verbaliter per Ipsum
Contractae ad multas requisitiones nolle
solutionis nec precisionum pensitatio
nis ac aliarum Injuriarum facta quae de
lit in forma Latior.

Valenty Cywienski rt
Adam Dramienski rt

Suscepta Protestatio ex Pli Comparitio
ne G Stanislai Ciecierski Sortis Bonorum
Pesy minor Tenutarii Possessoris suo
et G Hedwigis Nałęczowna ad G Ma
thei Ciecierski Relictae Contis Viduae
Matris suae nnē Cum G Albertum Po

mianowski

Pomianowsky Sortis praememoratae Vrd
Pszy minor haeredem rnē per Ipsū Insto
secum Protestante respectu Tenutae
ejusdem Sortis cum ad S. Marianna de Unie
rzyskie Pomianowska Matre sua Tri
ennali Contractu domus protestanq
et absenq Matris propriae possessioni
Tenutarae subjectae saepissime
Invasionis Invadendo Sui pro
testanq multoties Infestationis
oppressionis Concussionis vestium
Dislaceratione Calaphisationis
cum Evibrata frumea huc et illuc
sese divertendo Inventariorum prote
stanq ex funibus abjectionis ho
ni protestanq et absenq Matris
prostitutionis et detractionis Irre
alium nunquam probandorum objectio
nis ex domo ~~[illegible]~~ possessioni pro
testanq Subjecta Expulsionis et apud
vicinos pernoctare Causationis saepe
saepius dishonorationis et Calumniationis
Exinde Manifestae Injuriationis
ac aliarum Inconvenientiarum et ~~Inju~~
~~riarum~~ violentiarum Inquisitionibus pro
bandae peractionis facta quae dabitur
in forma Latior

Stanisław Ciecierski

Videatur hoc loco Relatio edictae Citationis
pro Judicijs praesentibus hic in Plonsko Celebrandis
Sanctae ex Parte Infidelium Lowelij Zelen
wicz Abraham et Szaja Mayerkowicze
Michael Faliszowicz nato Israel Szyn
kowicz Mercatorum Judaeorum Plonscensium Cum GG Bur
gratiis Curiae Plonsk et M. Radzymienski Pencer
nam Cuchasz et Infidelium Lowelij Jakubo
wicz seu Nozonowicz per MRPP Andream
Jurkiewicz de oppido Plonsk authum et Jurat
recognitum recognitum prout extat in productis

Videatur hoc loco Relatio edictae Citationis pro
Judicijs praesentibus hic in Plonsko Celebrandis Ser
viae ex Parte Perillustris Rndissimi Ma
thiae Rokitnicki Canonici Cath. Plocen.
Cum MM Stanislaum Czapski Generalem
Exercituum Rnum et Sophiam de Lempicke
primi ddi Alexandri Wołowski 2di adpraesens
voti Juvenem Conjuges vitricum et Matrem Sime
nem Stanislaum et Veronicam Parigues et Pri
vignos filios et filiam Stanislaum Thesaurarum
Rawicz Patrucem et Tutorem Wołoskie tum
GG Agnethae Rnae ddi Francisci Radwanski
2di voti Jacobi Kalinski Contractus Conjuges
Paulum Hiacinthum Brzeskie per MRPP Ni
colaum Orlikowski de Arcelino authum et
Jurat recognitum prout extat in productis

Videatur hoc loco Relatio edictae Citatio
nis pro Judicijs praesentibus hic in Plonsko Cele
brandis Sanctae ex Parte Antonij Zeranski
Cum GG Joannem Sielicki et Mariannam de
Jaruszewskie Conjuges per Eundem Mtem Orlikowski
ut supra recognitum prout extat in productis

Similis Relatio edictae Citationis pro Judicijs praesentibus ex Par
te Margarethae Konyblska ddi Alberti Maliszewski
Relictae Contra Viduae Cum GG Duerzanowskie Conjuges
Paulum Thomam Stanislaum et Joan Konyblskie per
Mtem Orlikowski ut supra recognitum prout extat in productis

Videatur

Videatur hac loco Relatio editae Citationis pro Judicijs praesentibus in Plonsko Celebrandis ex Parte G. Petri Sokolnicki Cum G. Antonium Rudolski per MPP Josephum Szczurzak de Sukkulsky aulae assumptae recognitae post extat in productis

Actum in Plonsko in Positione Actorum Terrestrium Plocensium Sabbatho post Festum Sancti Pauli primi Eremitae proximo Scilicet die decima Septima mensis Januarij Anno Domini 1789

Suscepta Manifestatio ex Pte Comparitione G. Bonifacij Malawski Cum G. Mathiam Dobrski rnc per Ipsum quoad quadraginta unius et medij flor. Pol. Circa quietationem de Summa Majorum in Successionis post Sterilem decessum ob G. Elisabethis de Szydlowskie Zaleska Maanae amittae in se Maanae devoluta per Maanae in rem Ipsius recognitam restantis et non ad numeratae per Ipsum breviter pere Solvi ipso ponsae non tamen exolutae ad multas Maanae requisitiones ad Ipsum factas nolle Solutionis Exinde Maanae Injuriationis ac aliarum Injuriarum facta quae dabitur in forma si opus fuerit Latior ad acta

Bonifacij Malawski

Suscepta Mantio ex Pr. Comparitione
G. Rochi Zlysienski od G. Jacobi Zly
sienski filij od vero GG. Mathei et Cune
gundis fratri et Sorori Inter se germano
rum Sterilitter decessorum Zlysienskich
Filiastri et fratrini ac Successoris natu
ralis Suo et G. Josephi Zlysienski fra
tris suj germani nnē Cons. G. Casimi
rum Zlysienski Patruum suum
rnē per Ipsos Summarum paratarum Inven
tarum ac rerum Mobilium vivarum for
ma et specie Existens Registro Con
scripto Specificandum post od G. Mathe
um Zlysienski Sterilem derelictum to
taliter occupationis Sibi Maarum et
alterum fratri nihil velle et Ipsum rebus
tributionis deficiens in Bonis Bto
mino Gute aequaliter ad Manifestum
et alterum fratrem ergo Ipsum spectare divendicatio
nis portionis od G. Mathaeum Zlysien
ski Sterilem Concernens Sibi applicationis
vacuae post od G. Cunegundim Zlysienskam
Sterilem Maarum amittam derelictum Inter
ceptionis Gas. Cmethonalis post od Lud.
Ludovicum Subditum "Collectionis" ac rerum Moli
lium et Suppellectilis domesticae Sibi
Maarum et alterum fratrem ~~[illegible]~~ aequa
liter cum Ipso spectare post Eundem od
Subditum occupationis Inremi natio
nis ex agni Cmethonalibus Collectio
nis totiusque Substantiae Mobilis et
Immobilis post fata ejusdem od G. Ma
thei Zlysienski Sterilis in se Mani
festum et alterum fratrem ac Ipsum devolutum
totaliter in possessione sua tentionis

usus

usus fructus et proventus Indebite parti
cipationis Summarum nonnullarum ad Ma
nifestam et abs fratrem ac Ipsum spectan
tem a Variis Personis receptionis et cuius
suo applicationis in litigia Juris cum
G. Marianna de Rakowskie primo Ty
szenska ad praesens voto Secundo Pelito
ska Maiorum Matre de Consilio ejus Sui
Maiorum Involutionis Expensarum frustrane
arum Sibi Maiorum Causationis et aliarum
Injuriarum Maiorum Illationis de quarum
omnium ac aliarum praetensionum Vin
dicatione Subsequendarum actuum Ideri
verum et Maiorum et abs fratris praejudiciorum
Cassatione quae facta dabitur in for
ma Latior. et frumentorum acquisitarum ac maiorum
Concreditarum nolle restitutionis Roch Tyszenski et

Videatur hoc loco Relatio extraditae Citationis
pro Judicio praesenti hic in Ptonsko Celebrandae Ser
vae ex Parte G. Pauli Stupecki Cum G. Mathiae
Rakowski et Brigitte de Stupecki Conjuges
per M. R. P. Joannes Maychrowicz de Rostko
wo authentice et juraturo recognitum prout extat
in productis

Similis Relatio editae Citationis pro Judi
cio praesenti in Ptonsko Celebrandae Servae ex Par
te G. Gregorii Gadomski Cum G. Petrum Starzewski
per Eundem Mtem Maychrowicz recognitum prout
extat in productis

Videatur hoc loco Relatio editae Citationis
pro Judicio praesenti in Ptonsko Celebrandae
ex Parte G. Mathiae Starzewski Bibliothecae
Cum M. Vincentium Kraszewski Vexilli
fer Exercituum Regni per Mtem Joannem Maychro
wicz de Rostkowo authentice et juratum recognitum prout ex
tat in productis

Videatur hoc loco Relatio extraditae Citationis pro Judicijs praesentis hic in Plonsko Celebrandae Servitij ex Parte G. Constantiae ad G. Andreae Lebkowski Relictae Contra Viduae Cum GG. Julianum de Latkowskie primi ad G. Adalberti Skarzynski Secundi ad praesens voti G. Ignatij Gadomski Contra seu utrorumque Longae ac Antonium Skarzynski per MRGP. Joannem Maychrowicz de Rostkowo auth. et Jurat. recognit. prout extat in productis

Similis Relatio editae Citationis pro Judicijs praesentis in Plonsko Celebrandae Servitij ex Parte G. Juliani Lebkowski Cum G. Petrum Strzeszewski per Eundem MRGP. Joannem Maychrowicz de Rostkowo authum et Jurat. recognit. prout extat in productis

Videatur hoc loco Relatio editae Citationis pro Judicijs praesentis hic in Plonsko Celebrandae Servitij ex Parte G. Petri Starzewski Cum GG. Cyprianum et Gregorium Gadomski per MRGP. Joannem Maychrowicz de Rostkowo authum et Jurat. recognit. prout extat in productis

Similis Relatio editae Citationis pro Judicijs praesentis in Plonsko Celebrandae Servitij ex Parte GG. Stanislaum Dzierzanowski et Rosaliae Kruszewska Conjugum Cum Stephani Zabowski et Franciscae Grzybowska Conjugum Cum GG. Mathiam Limonem et Michaelem Kruszewskie ac GG. Burgrabios Curiae Plocensis per MRGP. Paulum Borowicz de Borowo auth. et Jurat. recognit. prout extat in productis

Similis Relatio editae Citationis pro Judicijs praesentis Servitij ex Parte G. Stanislai Nałęcz Cum Infidelem Jacob Stamowicz Seniorem Synagogae Plonensis per MRGP. Valentinum Kwarnicki de Kosiny Barbosowe auth. et Jurat. recognit. prout extat in productis

Videatur

Videatur hoc loco Relatio edictae Citationis pro Judi-
cijs praedictae in Plonsko Celebrandae Servitij ex Par-
te Gregorij Josephi Mathaei Ursulae G. Brzeskij Contes-
sae Julianae Magdalenae et Gertrudis Cywienskich
Josephum Strzegoskij per MRPP Vincentium Ada-
mowicz de Cywiny Wojskie authum et Jurat re-
cognitum prout extat in productis

Similis Relatio edictae Citationis pro Judicijs prae-
dictae Servitij ex Parte G. Michaelis Umiecki cum G.
Stanislaum Mysłkowski per Mtem Adamowicz
ut supra recognitum prout extat in productis.

Similis Relatio edictae Citationis pro Judicijs
praedictae in Plonsko Celebrandae Servitij ex Parte
G. Gregorij Orzechowski cum GG. Urbanum et Fran-
ciscum Jonyskie Hiacinthum Trembinski Ada-
mum Sieklucki Joannem Cywienski per MRPP
Josephum Szczurnak de Sieklucki authum et Jurat
recognitum prout extat in productis

Similis Relatio edictae Citationis pro Judicijs
praedictae Servitij ex Parte M. Bartholomaei Fały-
cki Camerarij Terrae Cuchanensis cum MM. Franciscum
Szawłowski Dapiferum Wysogrodensem et Victorinam de
Chrzszczewskie ultimi nuptus M. Ignatij Lu-
beradzki Contes per MRPP Franciscum Mar-
kowski de Skrzynki authum et Jurat re-
cognitum prout extat in productis

Similis Relatio edictae Citationis pro Judi-
cijs praedictae in Plonsko Celebrandae Servitij
ex Parte MM. Francisci Szawłowski et Victo-
rinae de Chrzszczewskie ultimi nuptus M.
Ignatij Luberadzki Judaeus Cuchanensis Sa-
poratae Contes cum JM. Onuphrium Bromierski
Capitaneum Plocensem et Relictam et Sucessorem
JM. Joannis Bromierski Vexilliferi
Plocensis per MRPP Franciscum Markowski de
Skrzynki authum et Jurat recognitum prout extat
in productis

videatur hoc loco Relatio edictae Citationis
pro Judicijs praesentibus hic in Plonsko Celebrandis
Servae ex Parte G. Josephi Strzegoski Cum GG. Mi-
chaelem Mitobyczky CZP et Gregorium Josephum
Mathaeum Magdalenam Juliannam et Gertrudem
Cywienskie per MREP Vincentium Adamo-
wicz de Cywiny Woyskie authorem et Jurat. prout
extat in productis

Similis Relatio edictae Citationis pro Judi-
cijs praesentibus hic in Plonsko Celebrandis Servae
ex Parte GG. Alberti Dzierzanowsky et Agne-
this Konyslska Conjugum Cum GG. Paulum et Stan-
islaum Konyslskie per MREP Josephum Szczu-
nak de Sieklucky authorem et Jurat. recognit.
prout extat in productis

Similis Relatio edictae Citationis pro Ju-
dicijs praesentibus in Plonsko Celebrandis Servae
ex Parte G. Bonifacij Matawsky Cum G. Ma-
thiam Dolisky per MREP Paulum Boneczuk
de Bonewo authorem et Jurat. recognit. prout
extat in productis

Similis Relatio pro Judicijs praesentibus hic in
Plonsko Celebrandis edictae Citationis ex Par-
te GG. Valentini Cywienski et Dorotheae
Gutkowska Virginis Cum G. Simonem Cy-
wienski per MREP Bartholomaeum Mat-
czak de Wysochowo authorem et Jurat. re-
cognit. prout extat in productis

Similis Relatio edictae Citationis pro
Judicijs praesentibus hic in Plonsko Celebrandis
Servae ex Parte G. Gabrielis Rakoski Cum
Infidelem Abram Michalczak per MREP
Paulum Boneczuk de Bonewo authorem
et Jurat. recognit. prout extat in productis

Similis Relatio edictae Citat. pro Judicijs praesentibus
ex Parte GG. Gabrielis Francisci et Alberti
Rakoskich Cum Infidelem Abraham Jozwo-
wicz Judaeum Plonsky per eundem Mlem Bo-
nowicz recognit. prout extat in productis

videatur

Indict hoc loco Relatio dicti Citationis pro
Judicijs prolatis in Monasterio Celebrensi ordinis
et Portæ S. Pauli Treverensis Cis Pontes Burgrabios
Comitis Hanoviæ ac Thomam Rogerij per M.R.P. Mi
chaelem Michaelis ayentis de Tabellionatu authen
ticum recognitum et stabilitum

Similis Relatio dicti Citationis pro Judicijs
prolatis in Monasterio Celebrensi Ordinis et Por
tæ S. Bonifacij Moguntini Cis Pontes Burgrabios Patronum
Andreæ et Albertum Bethonychi Joannem et
Martinum Oberemychi ac Antonium Sorerij
per M.R.P. Paulum Bonifacium de Bonifacijs au
thenticum et juratum recognitum una cum approbatio
ne per S. Bonifacium Notarij dicti Citationis
Relatorem Cæsaræ Aulæ Comitem Palatinum
dicti ordinis

Indict hoc loco Relatio dicti Citationis pro
Judicijs ~~prolatis~~ Curiæ Novi Senij ex Parte
Cis Consecundis de Dno Emichonis ad S. Alba
num Bethonychi Relicti Comitis Indict Ma
tris Matthij Pauli Ignatij Gertrudis S. Bon
honychi Comitis et Reginaldi Bethonychi ad
Cis Residentes Henrici et Jacobi Berenati
Scabinos et Majores Judices Novi per M.R.P.
Stanislaum Rogerij de Bonis Decij auth.
et juratum recognitum pro dicti ordinis

Similis Relatio dicti Citationis pro Judi
cijs prolatis in Monasterio Celebrensi Ordinis
ex Parte S. Alberti Treverensis Cis Pontes
Residentes Residentes Abrahamum Majorhu
sium Jacobi Berthusium Fabri Tabacarij
Tubicinis Mercatores Novi per M.R.P. Petrum
Thomæ Rogerij de Bonis Bartholomæi
authent. juratum recognitum pro dicti ordi
nis

Similis Relatio dicti Citationis Judicijs Reg
in Monasterio Celebrensi ordinis et Portæ S. Bonifacij Cis
Rhenum Wolfelingen Cis Pontes et Joannis Cis
Rhenum Gerlingen Cis Pontes et Antonium Cis Rhenum Sorerij per
Cis Rhenum Orbicularis de Arcubalista auth.
et juratum recognitum pro dicti ordinis

Videatur hoc loco Relatio edictae Citationis pro Judicijs praesentibus hic in Plonsko Celebrandis Servis ex Parte G. Martini ~~[illegible]~~ Matauski Cum GG. Petrum Sekkiecki et Annam Matauska Conjugum per MRGP Michaelem Mikolayczak de Zabokliki authentice et jurati recognitae pro extat in productis

Similis Relatio edictae Citationis pro Judicijs praesentibus hic in Plonsko Celebrandis Servientis ex Parte GG. Rochi et Josephi Zlyscenskich Cum G. Casimirum Zlyscenski per MRGP Michaelem Mikolayczak de Zabokliki authentice et jurati recognitae pro extat in productis

Similis Relatio edictae Citationis pro Judicijs praesentibus hic in Plonsko Celebrandis Servis ex Parte G. Joannis Rybicki Cum G. Hiacinthum Smardzewski per MRGP Laurentium Buczalecki authentice et jurati recognitae pro extat in productis

Similis Relatio edictae Citationis pro Judicijs praesentibus hic in Plonsko Celebrandis Servis ex Parte G. Fabiani Grzybowski Camerarij Terrae Zawski Cum Infidelem Stanislaum Berkowicz per MRGP Valentinum Iwaszewski de Lusiny Bartoszewice authentice et jurati recognitae pro extat in productis

Videatur hoc loco Relatio edictae Citationis pro ~~Judicio~~ Tmo Condescensionis in Bonis Zgliczyno Vistowe agitandis Servis ex Parte G. Pauli Zgliczenski Cum GG. Fabianum Adamum Casimirum Bezkiewicz Relictae et Successoris ob Infidelis Aliam per MRGP Simonem Kwiatczak de Zgliczyno authentice et jurati pro extat recognitae in productis

Videatur hoc loco Relatio extradictae Citationis

Citationis pro Judicijs praesentibus in Plonsko Celebrandis Serenissimae ex Parte S. Pauli Zgliczenskij Cum S. Fabianum Bęsky et N. Valentinum Piaseckij per MRGP Simonem Woytczaky de Zgliczyno authentice et juratae recognitae prout extat in productis

Similis Relatio dictae Citationis pro Judicijs praesentibus in Plonsko Celebrandis Serenissimae ex Parte S. Bonifacij Malawskij Cum S. Adalbertum Wierzbicky Joannem Bonifacium Lathowskie per MRGP Paulum Bonewicz de Borzewo authentice et juratae recognitae

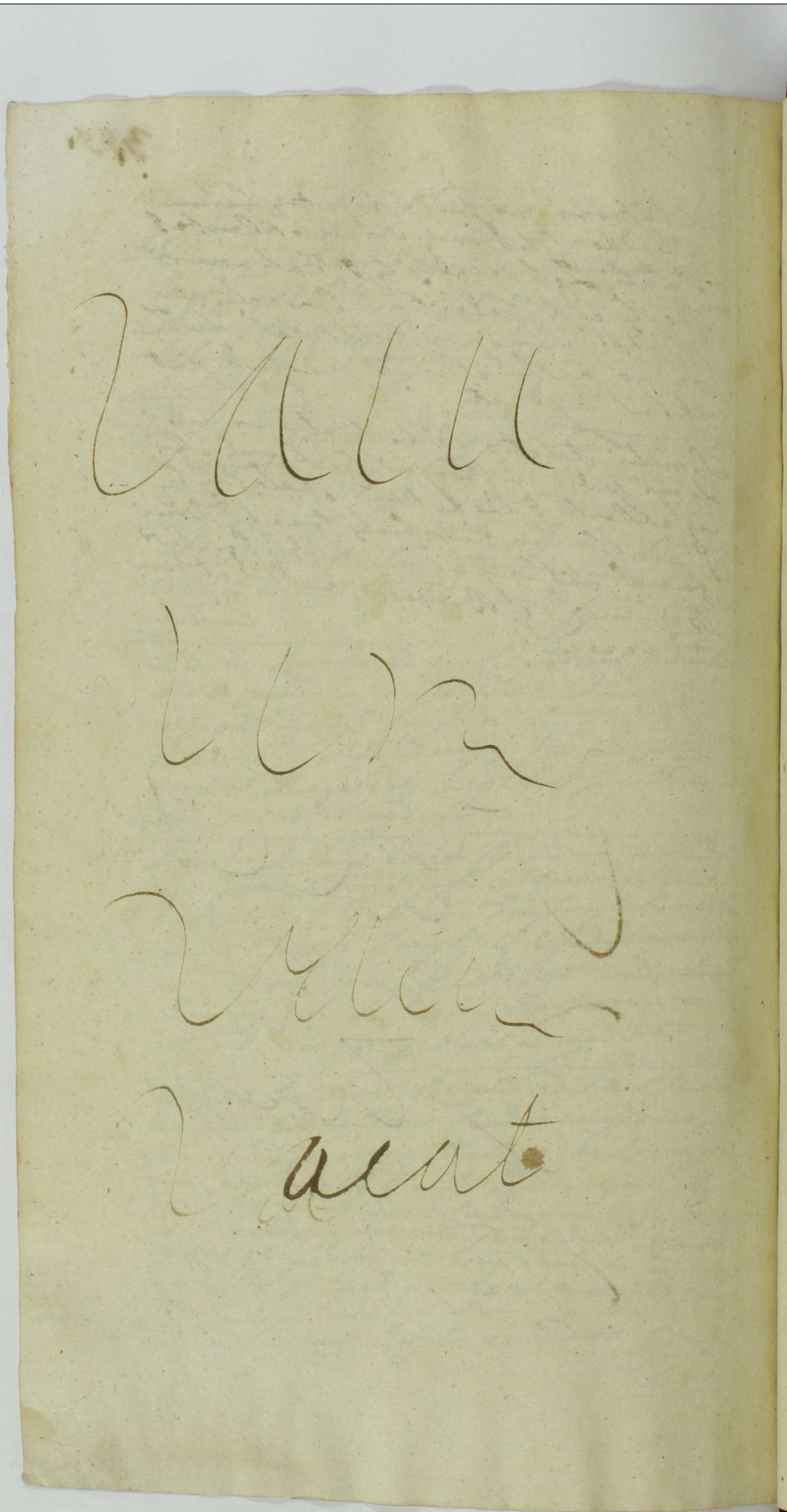

Eodem die Bidsko in Jarmino Communibus
Tribus Plovens Districtuum Bidsens et Lund et Plavs
sio Una cum Continuatione antecessi Causa ad Virgas
legio Jo Dni Rediemam Judentibus Feria Secunda
ante Dm Sti Agnetis Virginis et Martyris proxima
Solitat Die Mansia hanc mensis Januarij Aō Dñi
1789no.

Coram mm Joanne ci Krasnewa Tomaszki Judice Antonio
ci Woroszki Woroszki Subjudice Francisco a Cathkow Cathkowsk
Notario Tribus Plovensibus

Suscepta Mão una cum protestatione ex pte Compariscens
P Simonis Myszyński Sortium ci Bonis Myszyno ac Drachu
wo Sub hastio ci d Cordia P P Ludovicum de Milewsko
ab P Thoma Krasnowski Quondam Capitan Siduan Matrem et
Rachelem ac Joannem Filios Krasnowskich Solutas Sortium
ci Spos Bonis Myszyno heredes Rō per Jpos Quota otō Mansos
Plovens pro hoddie Suj Maans proprio per Jpsos Parentem Jn
vestarij Compabulato, Decreto Quoli ci Fundo Bō Myszyno
Jrō Quota pd Dñi Confecto 1752 Aō inter Olim P Simonem
Myszyński Suj Maāns Parentem ab Una, et P Thomam Krasno
wski Suj Maāns Parentem Pte ab altera latō Contagi
osis Spos P Mantum et Parentem Pte ab altera latō Confinis
Cmis Plovens Hb Jn Cmō St. Bartholomej Agri. Aō Dñi
per Oblatam petitō cum Pœna Dubbj Sygnati Septem Marcas Pol
ab Pos Parente Adjudicata et Solvi ci pecunia ad Mullos
Suj Maāns Requisitiones Nolle Plurionis nec inducias
Certhi Siliquis hyemalis ville Restitutionis Jmo per
Metas Jntra Agros Suj Maāns haredes ab Agris Ex Ppriis
dislinguendum Ac mutuum Ejusq Decreti Constituere inde
dictis Denij Damnor plurimor si fuerunt et pratio
Jmundarijs Suis tam Consulto impetrio quam absq Eo
P. de Vargas quotannis Illationis Crimis Spos Decreto
Contravenientis de Subsequenos Solutione Quota
otō ac Dñi Syno cum Parabilijs tum demandandos
Constitutione metas ac bonificatione Damnos nec non
Jmpensas pœnis facta quæ Debitor ci prima latet.
Zygmunt Myszyński

Suscepta hoc loco. Maĕ ex parte Compantonie Sñi Floriani Rybicki mĕ a Rē Comisse. M Ignatij Mikkowicz Eustachij Supranes Centra Celsissimum Principem Michaelem Wiśniowiecki Cracouiensem Capitaneum Supremum Regni Cosaccorum a Summa Quatuor Millium Florenorum Constitutis in Dissbin Die Quarta Junij Millesimo Septingentesimo Octuagesimo Quinto. Conscripta. Acta Cracouiæ Pleniter Ejca Jurisdictionem Rubricata Recommendata et Ad Calcem una cum provisionibus. Scripto manual Die Vigesima Tertia eŏ ut Supra Missis Principali Soluj assumpta pro Quatuor annis nulle Solutionis Dilatationis Vindicationis Illaj sum Summe Originalis quam et Provisionum Suta quas Debitor vi forma latis.

Mikołay Rybicki ręką

Suscepta Mdlatio ex parte Compantonę S. Nicolay Kwasiewski vi d Archa S Albertum Chrzanowski Sortium vi Bonis Caseyo Sñi hereditem Dnum Ium Lwum Adamum de Cyss, bonis Sñi tum Rnĕ per Jpŏ et quies Supradictum Subditum Summa Centum Monaquita Sca Marcus Polonus tempor Mandatarij proxime vi Ra uaz Agitata ex Cabsa Suj Maĕs modo Juridico Ablata Ad mul tas Suj Maĕs ad Jpŏ facta Expostulationes nulle Solutionis per Supradictum Dnum Cyss Subditi Ad Solutionem Allecta Summa nulle Admonitionis nec Justitie mullatis Requisitionibus nulle Admonitionis Eande inde Legis Ways quibuscunq de Jnju gendo Illaj Solutione Ipsiata Summa Una cum provisionibus Jnjungendo ponis ac Subinquendo Statutione Ipsiatj Subditi arcto Jnnodati Suta quas Debitor vi forma latis.

Nikołay Kwasiewski ręką

Suscepta Maĕ ex parte Compantonę M Cajetani Karczewski Sñi Matthei Succamerarij Ppi Klemcow et Klamcowka tum Sortium vi Bonis Ignatij Sillas hereditis vid Cone Ppi Mathæum Patrum et Joannem Iliashum Dmiszewskich hasce Sortium Possessores Rnĕ per Jpŏ Sortium vi predicti Bonis Ignatij Sillas ab Obligus ad Bona Klemcow pertinentes per ab Illm̃ nĕ Paulum Jansenski Antecessoribus Eorŏ Obligatas pure vers Suj Maĕs Juxta Diversorum Civilium Maĕs ab una, et Suj Maĕs Fratres Ptę ab altera Sutam hactenus Ad Mullas Suj Maĕs Legalitatem nulle Diminutionis nec Summe

vi

vi Obligationem Eos Sortium Expositis ville Levationis Exindo
Suj Maañs vijnicationes de vijnigno habu Sortium denisione
ac Demandatas Levationis Summa quas et quantas de Documentis
Apparent Lecta quas Dabitur vi forma Iuris.

Vkertowski

Videatur hoc loco Relationes Dñi Ctamanus Epus pro SS Mysynski
Nowodwski Nowoski Sumi Nowoski Chyrzewskich Sanockich Comes
SS Swirzewskie Krasnowskie Sanockie et Chyrzewskie per M.P.S.P.
Thomam Sadoski de Medwo Authum et Juratum Lecta per Copiam
et Extant vi Productis et Per Judicij Ipsius vi Processus Celebratos

Similis Relatio pro Epos Judicij Ex Pte S. Episcopi Comes SS Kotkowskich
per M.P.S.P. Damum Dwich de Cyndaly Authores et Jurati Lecta
per Copia Extat vi Productis

Similis Relatio Dñi Ctamanis pro Epos Judicij Ex Pte SS Herburtowskich
Comes SS Milewskie Kotkowskie Przyjewski per M.P.S.P. Ianuarium Mad
Milewski de Rogowo Authores et Jurati Lecta per Copia extat vi Productis
Linowski

V. Similis Relatio per Epos Judicij Ex Pte M Horabiowskich Comitis Sanocensis Dobrinen
Comes MM Wezlenskich per M.P.S.P. Albertum Ignacium de Hospobidy Authores
et Jurati Lecta per Copia Extat vi Productis

Similis Relatio ex Pte S. Swirzewskich Comes M Antonium Medwedzki per
M.P.S.P. Adamum Dwich de Cyndaly Authum et Jurati Lecta per Copia
Extat vi Productis

Similis Relatio ex Pte M Mielkowicz Comes Celsissimum Sanctae Pauli Ce
Similis Relatio ex Pte M Mielkowicz Comes Celsissimum Sanctae Pauli Ce
Worotynski Capitaneum Justinianum per M.P.S.P. Adamum Dwich de
Cyndaly Authum et Jurati Lecta per Copia Extat vi Productis

Suscepta Protestatio ex parte Compartitionis S. Joannis Kerdowski et
Contra SS. Antonium Kotkowski et Wictorium Przyjewski Judicem Cancio
tem Ignatium Przyjewski Antonium et Agnetem de Przyjewskie Miedwedzkie
Rae per SS. et quos Supra ad SS. Kotkowskie Damna plurima vi fra
mentis et pretio Juramenti Sui tam Consulto Impulsio quam alio
Custode vagante qual Annus Illatorios seu Privatos Damna Inferre Denegare
lesionis diffamationis postpositionis Verbis Asperis honorem vitam
nato ac bonam famam Denigrare Offensionis Comminationum Varios

Appellationes

propallationis Jmalium nunquam pbanes cum Summa Jgno
minia obtichonis Equos Suj Pvanes proprios nullis de Damnis
ad forestam Abationis, abatos Sume ac laboribus maceratonis
Dein Equos per se Pvanes et frumentis ad forestam abatos Sed Vic
lentes Exprestare presumptionis per Sm vos milenski Comis Ethalat
baris vi fundo Suj Pvanes Possessionis Subacto proiure ac reluiquare
famalis Suis demandationis Alias Sol permultas violentias Spoliatio
nes Eredo meto legis transgressionis de Jnvganos Jtaj Sup Jpi
panis fuda qua dabitur vi forma latiùs.

Jan Horlowski M

Ns. Susapta Mão ea prti Compartitionis Sti Onuphrij Plonkowski Tha
grubij Cunes Plones Jpi et Contra Jnfidelem Szymek Dubowski Jna
tam Szymanet Rti per Jpi Summa ducatos Quadraginta Leal
Horenos Polones ea Majori Summa Sexdecim aureos Hungaricos
et Horenos Duodecim Polones ad Scriptum Manuale per Eum a Se
Maãnes Mutuo Contractos et Solui assecurata Restantes ad multas
Suj Maãnes Expostulationes Nolle Solutionis nec prestationis ad pdta
Summa pvenisse Velle pensitationis Eredo Supra scripto Scripto
Manuali Confrequentionis de Vndiratione Jtaj pfatos Summos
Una cum prisionibus tum Jnvganos panis fuda qua dabitur vi for
ma latiùs.

Onuphrius Plonkowski

Ns. Susapta Protestatio ea prti Compartitionis Stelberti Chyrnowski Sued
SS Mathaj Parentis et Stanislaj Jdij Chyrnowskich mé vi et Cae
SS Antonium Senicki et Catharinam Mysliwska primis dis Sponsi
Plonkowski Secundi Ad presens viti Jmicum Congis Vdriusm et Ma
trim tum Mariannam et Hedvigim Plonkowskas Sponsas et Filias
Rté per Jpi vi Una Villa Sum Pvanes Communentes Damnos plurimos
vi frumentis et pratis Jnventarijs Suis tam Consulto Impulsis quam
alijs Custos de Vagans quidamus Illotionis Suj Pvanes Lucas prisha
Damna sue Opponentes Multis vi Suis Variis Coram prncis Jnsi
lationis Diffamationis pretpositionis Verbis Asperis honori Jntemi
nata ac bona fama Nocivis Affationis Communi alienum Vanas Po
pallationis Jmalium nunquam pbanes cum Summa Jgnominia
Obtionis Insuper Via publica Sibi Pvanes Domum Suam de qua dett
Obtionis obstare Eas Via Conuelere ac Jdu lapidum Conuulnerare
Cpationis Inquietis inquietationis dein Certo tempore Domus Abanes
Jtij magno cum furore ac Clamore Superuiuationis Superuiuadenos

abuntio

abuse Conclusionis Subrotis Sac Jamalas nulla habita Rõ visitatio
nis Aggravationis Oppressionis Concussionis Concussionum quæ licet non
sunt obducta Inquisitionis tamen pbabiliter visitationis, Vnius Libri
Martini ppria tum Suis Nullis vi Damnis mutilat[ed] presumptionis
Ad citationem Quota Novem Horarum Plenes Absenti Filio ob Jpsi Mantis
Debita tum Medietatis Curtis Religionis hyemalis per Absentem Filium.
Jpsi Mutuo Data Ad Nullas Requisitiones nolle Citationis Evide
Mate legis transgressionis ac Aliasi Violentia Pel Injuriasi Facta quæ
Debitus vi forma latiori

Wojciech Chyrzewski vt

Ego Marianus de Zabrzezyny pro[cu]r
Ad Ego Albertus Bnrzyntzky Secundi
expertus vti Ad Ego Albertus Zytowicky Filii
Stanislaus Vidua [illegible] Mater Adal
phus et Franciscus Thesaurarius Generalis
Recognoverunt Sua Jpsi Ego Paulus Zotkusky
Christophorus Zutensky Jacobus Depkusky
Paulus Sulkusky Casimirus Zutensky Zacharias
Zarnusky Melchiorus Mieczesky in suis veres
Actis Solus Ego Zotkusky Specialis Mansio
nes eligunt Constituunt ac Solenniter ordi
nant Dantes et Concedentes Quibuscumbes Suis
Procuratoribus Generalibus et Singulis ad hoc
Litem Sua Jpsi Factum et Causam Suas Judiciales
Actiones Causas et Lingulas vi Ludicii quorumvis
officii Rõ majoris minoris vel Sub Alij cu
jusvis Curiæ Personis et Occasione quarum
vis Interlocutoriæ tam ex Actitate quam
Reatu vertæ et agitandæ Tuendi defendendi
Promovendi prosequendi Intimandi Justificandi
Finiendi Terminandi Producendi
Dicendi Suis Opponendi Aggravationes Appellationes
Exceptiones Allegandi Instrumenta Libros
Offerendi Petendi Judicium Solumet Ego Paulus Zot
kusky Pelras Judiciarias ac Summas Processi
alias Loco vi Juris cum Omnibus Licitis
Ejusque et Bonis Promittendo se Ratum
Gratum Cum Promissis habus respiciendo Judi
cio Solvendi Rigore Renuntiando Exceptio
Doli Mali Metus in Factum Conditioni
Sine Causa Falsi Causæ non Sic Narratæ
Ea Spe Habentes

Interponendo ~~[illegible]~~ Condemnationibus ex
Parte Suor Rentium Super quocunq obtentis sive
obtinendis obiciendi et a loco standi arcendi pe
nas in Constitutionem Loci standi adjudicandi et adju
dicandi percipiendi alios Rentes in locum suj sub
stituendi Caeteraq munera vero et Illmos Rentes
Concernentes debito Legis tractu et ordine pera
gendi et Exequendi promittentes se quod quod per Eos
Rentes sive Eor Substitutos gestum factum Con
stitutumve fuerit pro Ratho grato firmo ac valido
Susceptures Quam quod Nemi potentiae Jus Rati
ad determinandum negotiorum duraturam roborq suum ac va
lorem habituram volunt ac praecipue declarant praeter
Legis Rationes Praemissa firmam

Marianna z Zaborowskich Zyleniczka
Franciszek Strzeszewski rt

Gsi Mathias Parens et Paulus Filius Kurowscy
suis et Gsor Stanislai Parentis Joannis Adami Ni
colai et Petri filior Strusinskich in processum
se cum Recognoscenti intrantium nnibq Sani
pttr rverunt Qria ipsi Relationem ad Cassanae
Condemnationem servientem ex pte Suor rentium
et absentem con Mcos Stanislaum et Franciscum
Ubysze Subjudicia Trres Ploce Dnos tum A. Tha
deum Gmanowski ac Subditos de Bonis Bo
nislaw et Kuchary per MRSP. Bonaventuram
Jonczewicz de Jonczewo Authum et Jurat coram
Actis Judicij sui Lic in Bilsko in positione
Actor Die tertia Mensis et Anni Currentis
relatam mente Legis in toto approbant Con
firmant et Ratificant Praesentibus Suis rgnibq
praemissa firmantibus. Maciey Kurowski rt.

Paweł Kurowski

Gsus Paulus Sulkowski Burgr et Susceptans
Crenis Ploce Actis Cry Ploce Die 12ma Mensis

Septembris Aõ Elabso 1788 per Pltem Rndsmum
Venceslaum Kulpinski Conventus Plocko Pulto
vien. Ordinis Scti Benedicti Coadjutorem
Abbatem sprtis inscrus Plens in virtute itaq
pallegata Spli Pltiae nne supranominati Pli
Rndsmi Kulpinski Sanus rvid Qvia Ipse relaõ
nem Editae cionis pro Judicijs pdem in Plo
cko celebratis Servien. ex pte mentionati
Rndsmi Kulpinski conjm Elisabethem de Wld
czewskie olim Gsi Nicodemi Myśliborski Relict
Contem viduam per MRSP. Valentinum Mi
chalak de Czerszewo Authum et Jurat coram Actis
Crs Ploc. Die 16 Mensis 7bris Aõ proxe Elabso
recognitam mente legis in toto approbat Con
firmat et rathificat pdem sua rgne pmissa
firmante. Paulus Sulkowski BEPlocen
qua Plens Ffre

P. Chrisostomus Zielinski BEPlocen Actis Tribus Plocen
et quia per Illrs Adm Rndos Silvestrum Ecclesiae Gratianen
Praeptum Die Undecima Mensis Januarij 1780 Anno in
Raciaz in positione Actor per vero Felicem Canonicum
Praemonstratenen Ordinis Sancti Norberti Iliae in Raciaz
in Judicijs Tribus Trnis Combus Tribus Plocen Die
24 mensis 8bris Aõ praetento 1788vo per mas quoq ~~Pr~~
Petrum Actis Epae in Plonsko Die 18 mensis 8bris 1787mo
Aõ denique Stefanum Actis Crnis Zacrocimen Die 8va
mensis Julij 1788 Aõ Fratres inter se et Sui Comparentes
germanos Zielinskie Adoptionum per P. Hipolitum Modzie
lewski Actis Epae Sur. et P. Aloisij Modzielewski Filij Suj
nne Actis Epae Crnis Zacrocimen Die 27 mensis Augusti
Aõ Eodem ad Inscripta Peragenae Specialiter inscriptus
Plentens in Virtute Itaq Supra de actibus Expressis

Plentiar

Plenipotentiar. nre Suo ac Suprascriptor. Fratrum Suor.
tum GG. Modzielewskich Parentes et Filij pro quibus Pacem
Cavet et Se Inscribit nre Sanus pretter Rcit. Intem Pleni
potentiam vi prnos GG. Petri Rudowski Mathiae Mazo
wiecki Caroli et Stanislaj Turowskich Josephi Lozowski
Ejusq. nnis Pepłowski Melchioris Mojczynski Bonaven
turae Cotkowski Valentini Strzeszewski Hiacinthi Prze
pelski Pauli Sulkowski Ejusq. nnis Zołtowski Mathiae
Starzewski Casimiri Sujczynski Thomae Trzeciński
Josephi et Alberti Mlickich Antonij Swiatecki, Ad
Causas Suas Judiciarias quatter Omnes et Singulas In
Omni Judicio vel Officio Rni Majoris Minoris Sub
sellij cum quibuscunq. prnis et Occasione quarum
Interveniendarum tam ex Actoratu quam Reatu vertere
et agitare idq. ad triennium Sexennium Integrum
pro ceteris Sua Rgnae promissa firmare et ac absentium.

Pielenski

Suscepta Mtatio una cum protestatione ex Prti Com
paritione Gsi Francisci Sucharzyński in et adver
sus Gsos Joannem et Albertum Zochowskie Sortis
in Bonis Poniewo sitae anteactos et M. Sigis
mundum Stewarski Canc. Trrem Pdcae ejusq.
Sortis modernum Haeredes rne per ipsos et quia
Gsos Zochowskie inseminationum tam hyemalium
quam vernalium per se mtanc stante Connubio
cum olim Gsa Catharina Kowalska Eor. Matre
in Eanae Sortem importatar. nolle bonificationis
Inventarior. Supellectilij Domesticae ac aliar.
rerum seorsivo Regestro specificat. pt. subsecuta
Ejusq. mtanc Contii Mtator. vero Matris fata
interceptionis et nolle restitutionis, imo sui mtanc

circa

circa injuriam sui se se opponentis Laesionis
Diffamaonis Contusionis Concussionis Con
cussionum in Obductione coram Actis Trib. Ploc.
specificatorum inflictionis exinde sui maan.
summopere injunationis de subsequenda
itaq. Earum sui praetensionum per quem inter
erit Omnimoda bonificaone ac irroganae
super Gsi Zochowskie maatis poenis facta
quae dabitur in forma Latior.

Franciszek Sucharzyński rd.

Actum vi Bilsko vi Terminis Combus Tribus Plocenes
Districtuum Bilscenes Sunct et Plocenes Unacum Conti
nuatione anteriorum Causarum Fo Pridie Fli Sae Agnetis Vir
ginis et Martyris Solicet Die 20. mensis Januarii Ao
Dni 1789no Celebratio

Videatur hoc loco Relationes dictae Citationum pro Judicijs Tribus
Plocenes vi Plonsko Celebranae ex Pte M Sokolnicki Tribunicis
Plocenes tum GG Josephi Rypinski ac Simonis Chyczewski Cones
GG Joannem Lukowski Andream Dłuzniewski Leonardum Ludo
vicum Simonem Chyczewski Stanislaum Bojanowski Joan
nem Rudowski et Bielinskie Henybski per MRPP Stanislaum
Jankowski de Małachowo authum et Jurat pro ut Copiae Exstant
vi productio.

Suscepta Maatio ex Vrti Comparitione Gsor Michaelis
Rycharski et Annae Zawidzka primi olim Gsi Ludovici
Kotczyński secundi ad praesens roti Conjunctae et quia Contis
in Assia Mariti in et cum Gsos Adamum et Casimirum
Zawidzkie Br Zabowo Haeredes maan Contis Fratres
Germanos rne per ipsos Summae quae et quanta se tantum
Contem de Bonis Eisae Zabowo Paternis concernerit
ad multas maantium ad Eos factas requisitiones nolle
Solutionis nec provisionis velle pensitaonis de Cujus

Summae

Summae una cum provisione ad alterum tantum ac
creta injungenda Solutione idq adhaerendo Anteriori
mfni per olim priorem suae maanz Contri Mari
tum rne Pmissor factam ~~facta~~ Actis Authis interpro
sitae facta quae dabitur in forma Latior.

Michał Rycharski rs
Anna z Zawidzkich Rycharska rs

Actum in Bilsko in Terminis Communibus
Terrestribus Plocensibus Districtuum Bil
scensis simul et Plocensis Sabbo pt fm Sae
Agnethis Virgis et Martyris proximo scili
cet Die 24. Mensis Januarij Ao Domi
ni 1789 Celebratis.

MRSP. Mathaeus Wisniewski de Koskowo Bronosze
wice Authus et Juratus palam rvit Quia Ipse ha
bitis se cum NN. Antonio Białłoskorski et Petro
Koskowski in majus testimonium se cum Assum
ptis ex Requisitione Offa Mci Stanislai Ubysz
Subjudicidae Trnis Ploc fuit in Bonis Rudo
wko Die hodierna in Actu contenta et ibidem con
descendo Lbsum Josephum Ovillatorem Gso Mathaeo
Lisowski Burgr Crs Ploc Eorum Bo Rudowko
Possessori ad Eaq Bona Rudowko reduxit et
ibiq reliquit de quo Prer Jq Mci fecit Relatio
nem.

NS. Suscepta Maatio una cum proaone ex Pti Com
paritione Mci Mathiae Mazowiecki Camerarij
Trnis Ploc in et con Gsos Paulum Leszczynski
Stanislaum Parentem et Mariannam filiam
Virginem Innuptam Duplicis ratione per
ipsos et quia per Gsam Duplicka Virginem susce
pto in se apud se maanz suiq maanz Contem
ad Servitia annuatia de Consensu sui Paren

tis

tu ejusq Gsi Leszczyński obsequio facta quae respe
ctu deservitae mercedis cum sui maanq conte
compositione ac in vim Eorq Servitior accepto
Dono manuali Eorq Servitior annualium con
tinuationis recusaonis, per Gvero Leszczyński
ab Eisq sibi maanq praestari debitis servitijs
ejusq Gsae Duplicka avocaonis, quinimo ad Servi
tia sua ejusq sine scitu sui maanq retento
Eoq dono manuali per sui maanq Contem
ut supradictum est eiq Gs Duplicka dato susceptio
nis, ac indebite sui maanq coram Varijs Perso
nis prostituonis, exindeq sui maanq elusionis
ac damnificaonis, ex conq Leges Regni processio
nis ac aliar injuriar facta quae dabitur in
forma Latior.

Matthias Mazowiecki

NB. Suscepta manifestatio ex pti Compositione G. Chrisostomi
Zielinski Vice Regentis Trnis et Burgrabij Crone Plocens. ad M
Josephi Zielinski Subdapiferi Plocens. cum ad M Carolina de
Dupperti ad Mor Ludovici Georgij bini Nnis Dupert et [illegible]
Susannae Zagnewska Invicem Conjugum Filia procreati Filij Suo
et Illrium Adm Rndor Silvestri Ecclae Gratiarum Praepti et Felicis Ordi
nis Sancti Norberti Canonici Praemonstratens tum MM Stephani
et Petri Subdapiferiae Plocens Fratrum inter ut et Suj germanor
Zielinskich nne idq de Vindicatione Summae Mille Talerorum
Imperialium [illegible] per Nobiles ac Spectabiles Fridericum et Cordini
rum Hordonowie tum Successores ad N Cornelly Hermson ad Ejusdem
MM Duppert Sui Maane ac abunes fratrum Avi Creditores pro Ed
dotatione Suprafatae M Carolinae de Dupperty Zielinska Suj Maane
abuntiumq fratrum matris Ex Substantia Duppertoviana Assigna
ta et per Decretum Judicij Assessorialis Varsaviae Sabbo Pridie
Ti S Martini Pontificis et Confessoris Die 10 mensis 9bris 1736to.
Inter horae Creditores ab Una et Successores Duppertovianos Pte ab

altera

Pte ab altera tato Ad actaq Crnes primo Ciechanoviense
H pt Tm Purificationis B V Mariae 1751mo Ao ac post Plocens
F2 pt Dm Judica Quadrlem 1764to Ao per oblatam porrecta
relicta tum portionis et Simili Summa Mille Talerorum Imperia
lium post Sterilia Tata old M. De Duppertz old M.

Teclaw. Consortio Suj Maanes ac absentium Fratrum
Amittae germanae in se Maanes absentesq Fratres erga alios
Consuccessores Jure naturae devoluta Se Maanes ac absentes Fratres
Concernens Una cum provisionibus ab Eps Summis
provenientes facta quae dabitur in forma latior.

Zielinski

Actum in Siepre in Terminis Communi
bus Terrestribus Plocensibus una cum
Continuatione Anteriorum Causarum
Feria Quarta post festum Conversionis
Sancti Pauli Apostoli proxa scilicet
Die 28 Mensis Januarij Anno Domini
1789 Celebrati.

MRSP Thomas Matusiak de Oppido Bieżuń
Authus et Juratus palam rvit Quia ipse habitis
se cum JM. Ambrosio et Adamo Myślenskie in
Evidentius testimonium se cum assumptis ex Re
gvisitione Offsa Gri Jacobi Apolinaris Szczawinski
Br Tractus Bieżunen Economi nne JM. Andreae
in Zamosci Ordinati Zamoyski Excancellarij Regni
Ordinis Agvilae Albae Egvitis Principatus sui agen
tis fuit in Sylva dicta Czarny Las ad Oppidum
Bieżuń spectans ex Opposito Br Myślino Wa
trubki in hac parte fluvij Wkra jacens et ibi
condescendendo Stipites ab Arboribus Alneatiis
pro Canterijs idonejs Viginti Octo de mandato ut
sibi relatum habet Mcor Czerznickich Sortium
Br Sadłowo haeredum excisi et ad Bona Sadło
wo Evectis vidit et debite conspexit de quo praeve
Idem Mtis fecit Relationem.

NB. Videatur hoc loco Oblata Condemnationis in fundo Br Romałowo ex pte Gsor Niedroskich Burgr brz Płocz Congnus et Uminskich super Gro Josepho Szynkowski Obtenta et publicata per Offm Camrte Trre Płocz facta pro ut Orgte ejusd Condemnationis extat in Actis.

Suscepta Mtatio ex Prti Comparitione Gsi Francisci Sławinski in et adversus M Bartholomeum Zakrzewski Vexilliferia Zawskrzenz ratione per ips Summae Quadraginta Aureor hungr adnotatione Certa in Kosmaczewo Ao 1785 manu ejusd M. Zakrzewski scripta et subscripta assecuratae breviq solvi spoponsae ad multas mtanz ad Eum factas requisitiones nolle solutionis nec provisionis velle pensitationis de Cujus Summae una cum provisione Vindicatione facta quae dabitur in forma Latior.

Franciszek Sławinski mp

Suscepta Mtatio ex Prti Comparitione Gsi Josephi Swierkocki in et con M Bartholomeum Zakrzewski Vexilliferia Zawskrzenz rne per ips Summae Decem Aureor hungr a se mtanz ad Compactum verbale contractae breviq solvi declaratae ad multas mtanz factas requisitionis non Solutionis imo difugijs allaborationis de Cujus Summae una cum provisione pro tribus Annis provenienz vindicatione facta quae dabitur in forma Latior.

Jozef Swierkocki mp

Gnosi Franciscus Sławinski et Josephus Swierkocki Sani prttr RR. Gnatem Pttiam in Personas Gsor Petri Rudowski Hyacinthi Przedpetski Bonaventurae Ciołkowski Mathiae Mazowiecki, ejusd nnis Starczewski Pauli Zołtowski Chrisostomi Zielinski Pauli Sułkowski Bar

tholomej

tholomej Gutowski Casimiri Swieżyński Josephi Łoso
wski Leonardi Chmielewski Caroli Turowski Tho
mae Trzciński Petri Oyrzynski Onuphrij Barcikowski ad Causas Suas Judiciarias gestr omnes
et singulas in Omni Judicio vel Officio Regni
Majoris minorisve subsellij cum quibuscunq
Personis et Occasione qualvis intervenientiae
tam ex Actoratu quam reatu vertenę et agitanę
idq ad triennium integrum praesenę suis regni
bus praemissa firmantibus.

Franciszek Stawinski
Joseph Swierkocki m.p.

Prtis Rndus Adalbertus Ubysz Canonicus Collgtae Plocę
Sanus gestr rvit Gnalem Ptiam in Personas Gi
Petri Rudowski Hyacinthi Przedpetski Vincentij
Kozłowski Bonaventurae Ciołkowski Mathiae Ma
zowiecki ejusdem nnis Starczewski Pauli Zołto
wski ejusdem nnis Sulkowski Chrisostomi Zie
liński Casimiri Swieżyński Josephi Łysowski
Melchioris Mieczyński Caroli Turowski Bartho
lomej Gutowski Leonardi Chmielewski Joannis Ko
cięski Petri Oyrzynski Antonij Swiątecki ad Cau
sas Suas judiciarias gestr omnes et Singulas
in Omni Judicio vel Officio Regni majoris
minorisve Subsellij cum quibuscunq Perso
nis et Occasione qualvis intervenientiae
tam ex Actoratu quam reatu vertenę et agitanę
idq ad triennium integrum praesenę sua rgne
praemissa firmante. XIV Ubysz m.p.

Suscepta Maatio ex prtis Comparitione Gri Nicolaj
Kozierowski in et con Gros Magdalenam de Ko
rytowskie olim Gri Jacobi Rościszewski Relict Con

tem

tem Viduam Matrem Josephum Simonem Joan
nem filios Mariannam Gsi Chrzynowski Con
tem ac Margaretham Virgę Innuptam filias
Fratres et Sorores inter se Germanos Rosci
szewskie ratione per ipsos Summæ Decem
Aureor Lungę per olim ipsor Maritum et
Parentem a se maanę ad Compactum ver
bale mutuo concreditæ breviq solvi una
cum provisione Oblatæ nolle Solutionis imo
diffugijs allaborationis, de cujus Summæ una
cum provisione ab Eaę provenienę vindica
tione ac demandanda Scripti mnli per M.
Casimirum Ligęza Kurdwanowski eiusq de Ko
rytowskie Rosciszewska in Ao 1777. super Sum
mam Duor millium flę Pol dati per Eunęq
olim Gm Jacobum Rosciszewski in Oppignorationem
sibi maanę tributi receptione facta quæ dabi
tur in forma Latior.

Nikołay Kozierowski rd.

Suscepta Protestatio ex Prti Comparitione Gsor Bartho
lomej et Ignatij fratrum inter se Germanor Liso
wskich in et adversus Gsos Albertum et Catharinam
de Łopackie invicem Conges Lisowskie ratione per
ipsos in una Villa se cum proanę commanendę
Damnor plurimor in frumentis et Pratis Inven
tarijs Suis libere per Campos vaganę ac etiam
per non Pastionem Orbitæ Villationis, tritici Sulcos
æstivales Quatuor Suibus suis compastionis, Prati
proanę proprij ex quo Currus Feni tres colligi pos
sint ab annis aliquot confalcastrationis et velle
per Eanę confalcastrationem appropriationis,
Ptum Volatilibus Domesticis

proanq circa pmissa Damna ac injurias sibi illatt
se se opponenq ac etiam multis in locis diversis
coram Prnis iniq laesionis postpositionis irrea
lium Obiectionis ad extremum proaone sua co
ram Actis Authis Regni conq se proanq interpo
sita irrealitate repleta honoris suor proanq
circumscriptionis, ac aliar injuriar et Inconve
nientiar facta qua dabitur in forma Latior.

Bartłomiej Lisowski
Ignacy Lisowski rt.

Suscepta Maatio ex Prti Comparitione Gsor Bartho
lomej et Ignatij Lisowskich olim Gsi Josephi Liso
wski filior fratrum inter se Germanor in et conq
Gsos Mariannam de Lisowskie olim Gsi Simonis
Lisowski filiam Gsi Martini Suski Contem seu
utrosq Conges rne per ipsos Summae Centum
tynq per olim Eundem Gm Simonem Lisowski
Gsae Suska Parentem olim Gso Josepho Lisowski
maanq Patri scro Mnti Casu quodam deperdito
assecuratae ad multas maanq ad Eos factas
requisitiones (licet de Eoq Debito ac Scripto noti
tiam habuerunt) nolle solutionis, imo diffugijs
allaboraonis de Cujus Summae una cum pro
visione Vindicatione facta quae dabitur in
forma Latior.

B: Lisowski Ab.
Ignacy Lisowski rt.

Mcus Josephus Junosza Humiecki Capitaneus
Dobrinensis suo et Mcor Francisci Succame
ranj Sae Rae Mattis et Michaelis Grtis in
Exercitu Regni fratrum suor Germanor Hu
mieckich Br Zorawino Haeredum nne Solen
nem coram Actis psenq in et conq Haeredes

et

Possessores Bn Zoltowo Zuki et Zoltowo Magna in collateralitate cum Bonis Zorawino jacentes infert quaerimoniam maaturq in eo, Quia Jsae Haeredes Bn Zoltowo Zuki Zegadły et Zoltowo Magna in contiguitate Bn Zorawino commanentes Damna tam in Sylvis Eorum Bn Zorawino per saepissimam excisionem Arbor quam in Prati et frumenti quolibet anno inferendo, ali quam particulam fundi à Bonis Eisq Zorawino avellere et sibi applicare intendunt, quid magis possessionem validam Serieq Annorum praecautam nunc primum per invasionem alieni fundi interturbare student, processuq indebite aggravant, quare maans cupiens citiorem Justitiae progressum de subsequenda supraseror Bn dislimitaone, processusq subdole Obtenti Cassatione iterum iterumq quam sollennissime maatur salvis salvandis.

Jw. Humiecki mpp

Actum in Sepre in Terminis Communibus Terrestribus Plocensibus una cum Continuatione Anteriorum Causarum feria Sexta ante festum Purificationis Glmae Virginis MARIAE proxa scilicet Die 30. Mensis Januarij Ad Domini 1789no Celebratis.

Mcus Jacobus Rokossowski Capitaneiae Bachtinensis Sanus pritr RR. Quia Ipse Gm Franciscum Gaiewski Burgae Creg Lanciciensis in Suum verum Illmum ac Sptem Pltem eligit constituit inscribit ac sollenniter ordinat dans et Concedens eiq Gso Plti suo plenariam facultatem et.

et omnimodam absolutamq potestatem Causas su
as Judiciarias qtlr omnes et Singulas in Omni
Judicio vel Officio Regni majoris minorisve
subsellij cum quibuscunq Personis et occasio
ne quarvis intervenientiar tam ex Actoratu
qm reatu vertenę et agitanę tuendi defendenę
processus instituendi institutos ad finalem Ju
ris gradum deducendi, Decreta suscipiendi
à Contrarijs et gravaminosis motiones interpo
nendi, Juramenta attentandi, Execuōnes urgen
di mfnēs cum publicāone pœnæ bāonis ac
alias quasvis ex Negotio emergenę coram Actis
Authis interponendi, Condemnāonibus ex pte
Sui rentis super quocunq in quovis Judicio vel
Officio Regni obtentis et obtinenę cui compe
tierit Obiciendi et a loco standi arcendi ac amo
vendi, Summas Decretis quibusvis ac Mar
cas adjudicatas et adjudicanę levandi de le
vatis nne sui rentis quietandi, quod si vero
persolutæ non fuerint rigores Decror ex
tendendi, traditiones ac intromissiones in Bo
na Offerendi Cæteraq munia verum Ttmum
ac Sptem Pttem concernenę debito Legis tra
ctu et ordine peragendi et exequendi promittens
et inscribens se Idem M rens id omne quid quid
per Prædictum Sptem Pttem suum juridice
rite et Ttme actum gestum constitutve fuerit
pro ratho grato firmo ac Valido suscepturum
et in nihilo contradicturum fore quam quidę
Pttiam Idem M rens ad triennium integrum
duraturam roburq suum ac Valorem habitu
ram vult ac pœnę declarat idq sub Damnis

Terrestrib

Terrestribus pro Quibus ubiqvè respondebit
Suis cum Posteris.

Jakob Kokoszyński m.p.

Videatur hoc loco Relatio Editæ cionis pro Judicijs
Trib. Zawskrzen. in Srzeńsko cælebranæ ex pte Inst.
Abraham Leyzerowicz ac Dawid Markowicz conc.
Gm Bernardum Kłosinski per MRSP. Paulum
Suleski de Osiek Koscielny authum et Juratum
rgnita pro ut Copia extat in Productis.

Gnus Mathias Wolski Sanus prttr RR. Qvia ipse
Pos Bonifacium Chmielewski Josephum Nestoro
wicz Paulum Grochalski, Adamum Mędrzecki,
Michaëlem Kraiewski, Andream Ustrzycki, Ma
theum Długołęcki, Antonium Ziemięcki, Tomam
Czech, Telesphorum Bilewicz in suos vero Hmos
Pltes eligit constituit inscribit ac sollenniter
Ordinat dans et concedens eisq Pltibus Suis
plenariam facultatem et omnimodæ absolutq
potestatem Causas suas judiciarias gttr omnes
et singulas in Omni Judicio vel Officio Regni
majoris minorisve subsellij cum qvibuscunq
Personis et occasione qvarvis intervenientiar
tam ex actoratu qvam reatu vertenæ et agitanæ
tuendi defendendi promovendi processus insti
tuendi institutos ad finalem Juris gradum
deducendi Decreta suscipiendi à Contrarijs
motiones interponendi Juramenta attentanæ
Executiones urgendi Cæteraq munia veros Hmos
Pltes concernenæ debito legis tractu et ordine
peragendi et exequendi promittens et inscribens
se Idem rens qvid qvid per prædictos Pltes
Suos juridice rite et Hme Actum gestum

constitutive fuerit pro Patho Grato firmo ac Va
lido suscepturum et in nihilo contradicturum
fore quam quidem Pltiam ad Sexennium
integrum Duraturam roburq suum ac Valo
rem habituram vult ac pseng declarat idq sub
Damnis Trnibus pro quibus ubiq responde
bit Suis cum Posteris. M. Wolski

Suscepta Maatio ex Prti Comparitione Gi Apoli
naris Jacobi Szczawinski suo et Gsae Dorotheae
Sulinska Contii suae nne in et adversus Gnos
Gaspharum Brudnicki et Hisielewskie ejusq Gi
Brudnicki Generum et filiam rne per ips
non edita sibi maang et absenq Conti in quaeq
sui Pretensione Citaone nec ulla facta noti
tia quinimo in Bonis Zołszyno per se maang
amissis et in possessione maang et absenq non
Extantibus Condemnaonis in Causa cum Gro
Laurentio Bromirski Burgi Crs Plocz Cor Br
seu Sortium Possessore respectu quarae praeten
sionum promota nulliter ac subreptitiae ille
galiterq super maang ac absenq Conte in trno
Condnis in Eisae Bonis Zołszyno agitata Obten
tionis et sibi maang Eae Condemnaone in Judicijs
pseng hic in Sieprc Celebranq nocere pcum
ptionis ac a loco standi arctionis penarq in Con
stituonem loci standi super se maang extensionis
Causa extitionis exinde sui maang et absenq Contis
summopere injuriaonis de Cujus Condemnao
nis illegaliter Obtentae Cassatione tunq de
mandanda penalitati in Constituonem loci stanae
a se maang et absenq Conte ips adjudicatae resti
tuone facta quae dabitur in forma Latior.

A. Jakub Szczawinski

MRP. Nicolaus Kawalski de Villa Pluchowsko Au
thus et Juratus palam rvit Qvia ipse habitis se
cum NN. Antonio Girzynski et Petro seu alterius
nris Machczynski in Evidentiis testimonium
se cum assumptis ex requisitione Offsa Gsi Lau
rentij Sulkowski fuit in Bonis Mochowo
fra Quarta post fm Omnium Sanctor proxa
Ad Elabso 1788 et ibidem condescendendo Ad Franci
scum Nowak de Bonis Kozirog ad Bona Mo
chowo Spectanz Molendinatorem una cum Inven
tarijs ac tota ejus proprietate ex rnibus in trno
trni inferendis prevenit arestavit et de extra
ditione quae non est subsecuta ideo de deten
tione ad decisionem instituendae Causae mo
nuit de quo praesens Idem Mlis fecit Relationem
Apud G. Casimirum Sniechowski Dr Mochowo
Possessorem.

Suscepta Mattio ex Ali Comparitione
G. Antonij Myslenski et G. Gregorij My
slenski cum et G. Theressia Kęsiella
primi et G. Bartholomaei Kęsielski ex
post voti 2di ejusdem et G. Myslenski con
sorte procreati filij cum G. Antonijum
Kęsielski et Josephi filium et autem
G. Bartholomaei Kęsielski Nepotem
rne per Ipsi Summam Unius Trecen
tor viginti quinque Zynsk ex Summa
Majori Sexcentor Quinquaginta Zynsk
actis Castrensibus Feria Tertia ante Pa
stini Festi Nativitatis Sancti Joan
nis

Joannis Baptistae ac anno 1720
per Eundem ad S. Bartholomaeum Kesicki
Ipsius avum ad S. Theresiae Kesicka
primo Kesicka 2do voto Myslenska
Ipsius aviae Maiorum autem Matris In
scripta provenientes se Maiorum erga Ipsum
~~Concernens~~ ex Capite Matris Concernens
alterius Centum Tynfs per ad S.
Benedictum Kesicki sterilitate de
cessum Ipsius Patruum a se Maiorum
et ad S. Ignatio Myslenski sterilitate
decesso Maiorum fratre germano vanis
modis pro necessitate Sui perceptae
et Scripto manuali Solis assecuratae
ad multas requisitiones nolle Solutionis
nec provisionis velle pensitationis
In Super Trnus Tyn ad Judicium officii
Castri Mocz uno quidem respectu restitu
tionis rerum Mobilium ac Summarum Pa
ratarum tam post Ipsum Parentes quam
ad S. Benedictum Kesicki Ipsum Patrum
tanquam clericum ac si per Maiorum
quod nunquam probabiliter interceptarum altero
vehementiter praetensae meliorationis De
creti officii Castri Mocz Injunctae Sili
Maiorum Super Summam Ducentorum
Tynfs Maiorum delictae Comprobationis Sili
Maiorum vexatione editis Injuste aggra
vationis in litis Expensas Inducti
onis Summarum Maiorum delictarum Ille
galibus praetensionibus obumbrare
Conationis Extende Injuriationis ac
aliarum praetensionum Injuriarum facta
quae dolus informat Latius
Antonii Myslenski

Parata Copia Susupta Maio ex prte Compartis M Josephi Kampenhauzen Summaneranda Parnaviensis contra MM Josephum Mathiam Brunnis Nalecz Vexillifer Dobrinens et Vxi Capitaneum Cohes Dobrinens et Robertum Kampenhauzen Vxi palatinum Dobrinens Exercitus Nationalis Vexillifer Rne per Jpm LL alias Sbii Laurentij Gruszecki et Francisci Sbii Michaelis Dragun Adolescentum filior de Bonis Lukomie natiuor Subditor Nolle Exhibitionis nec Summar Unius Vigintj Quatuor Annor hungaricalr Decreto Tri Ploanen in Supra prius re Suj Maantes adjudicato Alterius quoqj Ducis Annor hungaricalr Juxta Resolutionem Scripti de Decima Sexta mensis aprilis ex Aõ 1787mo Sibi Maantj dati Tertie denuo Summa Quinquaginta Quinq Annor hungaricalr per M Robertum Kampenhauzen Vxi Palatinum Dobrinens Ad Scriptum Manuale a M Casimiro Rostworowski Capitaneo Dobrinens Accomodato et per Eumdem M Rostworowski Sibi Maantes Eodem Scripto quod quia Causa Juridice dependitum est transfusa Valle per solutionis Decretoq huius tam Tri Ploanen ex Supra Die 26 Mensis Januarij Aõ Cos Inter se Maantes ab Una et Eumdem M Kampenhauzen Vxi palatinum Dobrinens Pte ab altera Rne non Solutionis Superius Citato Summ Vigintj Quatuor Annor hungaricalr quam Compromissoriali in sedo Bnor Stopinen Rne non Exhibitionis Judicis Subditos plures tamq Scriptis Manualibus Contravenientes pretdjs ponas Pecuniarias de quibus Jnquirendo Verificationeq pmissar Summ Personarum ac Bonor quibus Subditos sit fundamento Documentis Jnjungendum Rebus Cosupprijs Exhibitione facta quod dabitur ex forma Edicti

Josephus Kampenhauzen

Parata Copia Susupta Protestatis ex prte Compartis M Josephi Kampenhauzen Summaneratis Parnaviensis Bnor Stopinen et Rankl hereditor Rne et Stanislaj Jezierski Cosor Bnor Administratoris ac alias Summ Commissarium M Josephum Castellanum Kampenhauzen Capitaneum Sibi Dnum tum P Ignatium Rzepecki alij LL Martinum Ayrigan Bartholomeum Didum Laurens Thuniam Duniak Albertum Jutkiewiak Andream Dunin iak Ignatium Tumiriak Didum Sobly Mathiam Dunin iak tum de Bonis Boguszewice quam et Berkowizna Subditos ac alios adpreng Ignotos post quam Innotuerint Specificanes Rne per Jpm Apuque M Kampenhauzen Actoris Sibi Subditi P Rzepecki et Subditis Rundian Seu Sylua dictum Czerny Las Ex Bona plibata Stopino et Rankl Suj Maantes hereditis Sine Ulla ab avo quietum Expulsos Armata Manu Super inequitatione

Homagium

hominum ad Cremanae Cineres Conductor et Ibiae Commanens
Oppressionis Concussionis Conflagrationis Cohabitationum Ipsi Cre
matorum Ruinationis Cinerum Comparatorum plus minus Corethorum Cen
tum Disjectionis et in Nihilum redactionis Rerum Variarum Eorum Cre
matorum propriarum Registro Specificatarum Interceptionis Violentiarum in
Immediata possessione peractionis Damni ad aliquod mille Flo
renos Polonos per huncce progressum Sibi Proxime Illationis per Sub
ditos de Bonis Dogusowice Praetorum in nonnullis locis in Bonis
Pianki Sibi aliquoties Violenter Confalcastrationis et feni ex Ipsa
Interceptionis per Idque Cone leges Regni processionis et poenarum mente
Novellae legis 1768 in anni intuitu peractarum Violentiarum Succubi
tionis de quibus Inoganae bonificationeque Cinerum disjectorum ac Vindi
catione rerum Variarum facta quae dabitur in forma latior.

Josephus Kampenhauz

Suscepta Mandato ex Vtri Comparitione
Ex Josephi Szynkowski Idque de nullita
te et Invaliditate Condemnationi in
fundo Bonorum Romatowo ~~nullo~~ nul
lo data Sibi Mandatum de adventu Ex Ca
merarij Judicij ~~Terrae~~ Praeterea notifi
catione nec etiam transmissa ~~ali~~
~~[illegible]~~ ~~ad Bona Salocino~~ ad
Bona Salocino ubi Mandatum Comma
net et possessione gaudet in Judice
Condescensoriali ut Interveniat in
Ordine effectuandae Condescensionis
arisatione ex Parte Ex Joannis
Niedroski et Salomeae de Gorski
Juvicem Conjugum ac Successorum
ad Ex Joannis Umienski Bel Ploc
Super se Mandatum Subdole et Sub
reptitiae obtentae ex his et alijs
rationibus futuro in Termino Ex
ponendis nullo modo Subsistibilis
de Cujus Condemnationis Cassatione
ac Irrogatione Poenis quae facta
Super Ex Ex Niedroskie Conjugibus
ac Umienskie

Leopus

si opus fuerit dabitur ad autem
in forma Juris.

Religiosissimus ac Reverendus Dominus Constantius Sodalium Conventus Cisterc. ordinis Sancti Benedicti Virginum Monasterium abbatissa suo et Conventus sui Monialium nomine procuratorio Causam Causae Quae ipsa M. Stephanum Szczawnicki ut Conventus sui Monialium Speciabilem Nicolaum Constantinum Constitutum ac solemniter ordinatum dicti et Comedum Gelz M. Speciali Nicolao Constantino Szczawnicki Facultatem et omnimodam actoritatem Causas suas et alterius Conventus sui Judiciarios fori Causarum et Negotiorum Judicio praesidentes officio Regiae Majestatis Notarios Subscriptos Curiae Generalis Curiae Subscriptos Curiae Generalis Curiae Subscriptos Curiae Generalis Curiae

se Rnten ac Conventum Suae Rntis
spectantibus provenientes et mo
do quovis retentas se Rnten et
absentem suum Conventum Concer
nentes Decretis quibusvis adjudi
~~cand~~ catas sive adjudicandas a quo
intererit levandi et levatis quie
tandi si vero persolutae non fue
rint cum Gradus jure agendi Rigo
res Duretur Extendendae Mani
festationes cum Publicationibus
Interponendae Executiones urgendae
Intromissiones in Bona offerendae
alias Plentes quo ad promittendas
Causas in locum sui Substituendi
Condemnationibus ex Parte Suae
Rntis et Conventus sui super quo
cunque obtentis sive obtinendae
in quovis Judicio vel officio Rni
obsciendi et a loco standi arcen
di poenas in Constitutionem sui
standi adjudicatae et adjudicandae per
cipiendi et de Gradu quietandi Caete
roque munia verum ac Specialem Ple
nipotentem Concernentem pro Causae
et Juris Exigentia debito legis tractu
et ordine paragendae et Exequendi pro
mittens et Inscribens se et absentem Con
ventum quod quod per eundem Specialem
Plentem sive ejus Substitutum gestum
factum Constitutum ve fuerit pro Rat
grato firmoque ac valido Suscepturam
Quam quidem Plenipotentiam Eadem Reco
gnoscens ad Triennium Integram
duraturam roburque suum ac

valorem

valorem habituram vult ac praesens
declarat praesens sua Recognitio
ne praemissa formam

W. Podoska
Xieni Sieprska

Suscepta Mãatio ex Pti comparitione Gsi Anto
nij Przyboiewski idq de nullitate seu potius re
strictione inscriptionis coram Actis Crem Plocen
Die Decima Nona Mensis Julij Ao nuper Ela
boo 1788 in rem olim Gsae Franciscae Głuchowska
mãanę Contis super Summam Nongingentor
flor Polonę recompensando Summam Sexcentor
flor Polonę invim Dotis pt Eanę olim sui mãanę
Contem ac si per mãanę levatt in re autem ipsa
tantummodo in Summa Quadringentor tynę
perceptam ex his et alijs rãonibus nullo mo
do subsistere Valentis facta quae dabitur
in forma Latior

Antoni Przyboiewski rt.

Actum in Sieprze in Terminis Communibus
Terrestribus Plocensibus Sabbatho ante
festum Purificationis Gloriosissimae Vir
ginis Mariae proximo scilicet Die
31. Mensis Januarij Anno Domini 1789.
Celebratis.

NS. M. Bonaventura Ciołkowski Camerarius Trnis
Dobrinenę per Illres Mcos Caietanum Comi
tem Sierakowski Castellanum Słonscenę Ordinis
Sancti Stanislai Equitem et Annam Teodoram
de Sierakowskie Contem sptr constitutt Plenis
nomine et ex Spti Commisso Eorum Illmor
Sierakowskich Ctnor Słonscenę Principalium

Suor

suor coram Actis praesens prospiciendo omnimodae Securitati Summar Illris Mcae Annae Teodorae Sierakowska Clnae Słonscens propriarum et ad manus Mci Ignatij Murzynowski Pocillatoris Dobrinens deventar infert Diligentiam maaturq in Eo Quia quamvis Summae prima Quatuor Millium altera Centum Aureor hungs ad Distinctas assecuraones ab olim Illma Marianna de Chrząszczewskie Sierakowska Clna Słonscens Illmae Principalissae Matre per M. Murzynowski perceptae et in Bonis Makowiec ips haeredib locatae extiterunt, Cum tamen Iisdem Illribus Mcis Sierakowskim Clnis Słonscens haec locatio incerta esse videtur vindicationemq Earae Summar propriarum omnimodam vi juris Naturae cupiendo, imo hac in circumstantia ad Leges Regni se se referendo de promptitudine levationis Earae Summar iterum iterumq nne suprascror Illrium Mcor Principalium suorum quam sollennissime maatur Salvis salvandis.

Bonaventura Ciołkowski C.I.D. Illma

N.S. Videatur hoc loco Relatio Ddi Comis p Judicijs Tribus Plocensi Supre Celebranae Ex Pte Illrium Adm Rndor tum MM Zielinskich et Modzielewski Cones MM Adamum Chamski et Caram de Chamskie Zielinska per M.R.P. Mathiam Podzejewski de Rusotary Starawies Authum et Jurat Rnta p ut Copia exstat in Productis

---

N.S. Similis Relatio pro Eisdem Judicijs In Płocko Celebranae ex Pte Illrium Adm Rndor ac MM Zielinskich Cones MM Zielinskiet Adamum Chamski per Eunae Mlem p ut Copia exstat in Productis

---

N.S. Similis Relatio pro Eisdem Judicijs Ex Pte Mci Chrisostomi Zielinski Cones MM Zielinskie Chamskie Modzielewskie per Mlem Eunae Rnta p ut Copia exstat in Productis

Videatur hoc loco Relaõ Editæ Citaõnis pro Judicijs Cre Capitt Ploc capte Gi Antonij Myslinski con Gm Antonium Kęsicki per MRzP Joannem Nowacki Authum et Jurall recognita pro ut Copia extat in Productis.

Videatur loco Mãatio ex Pti Comparitione Mci Josephi Calasantij Kampenhauzen Capitaneiæ Sielecenę con M Josephum Kampenhauzen Succamerariæ Parnavienę idq rne feni ex Pratis mãanę hæreditt Collectionis et ad Bona Stopino Evectionis Incisiones vulgo Zaciosy in Arboribus exsecaõnis demandaõnis Scopulor Granitialium apertionis Commansor in fundo mãanę hæreditario cum Inventarijs Locaõnis, ac in alijs circumstantijs facta pro ut Copia latiora in se Complectens extat in Actis

J H Kampenhauzen
Stas Sielecki
Mpi

Videatur hoc loco Mãatio ex pti Comparitione M Josephi Calasantij Kampenhauzen Capitaneiæ Sielecenę Br Chraponia cum attinenę Hæredis con Gm Płocharski ex brachio Mci Alexandri Daniszewski constitutt Pltem ac Scribam Cinerator respectu in loco dicto Przysieki fundo mãanę hæreditario Cinerator cum Inventarijs Locaõnis per id Damnor notabilium in Sylvis et Pratis ac etiam Pascuis illaõnis fundiq in Controversiam porrectionis violentiar permultar peractionis facta pro ut Copia extat in Actis.

J H Kampenhauzen
Stas Sielecki mpi

MRSP. Martinus Brodziak de Bonis Ruda Authus et Juratus palam rvit Quia ipse habitis se cum NN. Josepho Czachowski et Ignatio Rzeszotarski in Evidentius testimonium secum Assumptis ex requisitione Offsa Mci Josephi Catasantij Kampenhauzen Capitaneiae Sielecenae Bri Sterwilna haeredis fuit in Sylva ad Bona Eae Sterwilno Spectanae penes Granitiem Bri Okalewa extanti Die 6ta Mensis Novembris Anno nuper Elabso 1788 et ibidem condescendendo Foveam in longum Duodecem in latum vero tres Cubitos in se complectenae per Subditos de Bonis Okalewo JM Michaelis Hyeronimi Junosza in Podosie Podoski Cmi Dobrinenae ~~Eae~~ ~~Ae~~ Haeredis Mci vero Petri Bońkowski Vexilliferiae Raciązienae Possessioni subiectis ~~effosatam~~ de mandato ejusae M Possessoris ut sibi relatum est in fundo M requirenae proprio effosatam vidit et Debite conspexit de quo Ipsenae Idem Mci fecit Relationem

---

MRSP Andreas Woyciechowski de Bonis Ruda Authus et Juratus palam rvit Quia ipse habitis se cum NN. Josepho Czachowski et Antonio Kowalkowski gratia evidentioris testimonij sibi adhibitis ex requisitione Offsae M Josephi Catasantij Kampenhauzen Capitaneidae Sielecenae fuit in Sylva dicta pod Przysiekami ad Bona Chraponia spectanae Die 22 Mensis et Anni Currenae et ibidem condescendendo Ja

sas seu Cohabitaones tres per Cineratores sibi
extructas et in Eisdem Cohabitaonibus commanen
tum rudera a Crematis Cineribus tria circa
Easae Jasas extanc in hisceq ruderibus Cineris
Crematis ad Duos Corethos vidit et debite con
spexit de quo praesens Idem Mnlis fecit relaõ
nem.

Thomas Borowski suo et Gg Antonij et Lu
cae Borowskich fratrum suorum Germanorum nomi
ne M Clementem Jasienski Vice Capitaneum
Castri Lwen Bonor Bialloskiorum Seu Sor
tium Eorum Bonor erga Sortem Maar et alios
fratrum haereditariam in Ihrae Lib Vigore
Transactionum ejus Haeredem aliosq Successi
tos postulaverit futuro in Trno Exprimen
dos Manifestatus est Idq in Eo Quia Quan
vis Suus Maaris Una Cum aliis fratribus
perducto Super MM Humiecki antea Bo
nor Bialloskiorum Seu Sortium in Ihrae Lib haeredibus
respectu Summae Mille Tymphonum cum provisionibus
ac Marcis adjudicato processu Laboriosum Ma
theum et ejus Uxorem aetate provectos ad praestan
dos Laboris ob Senectutem Eorum inutiles cum agri
Cmethonalibus ac nonnullis praedialibus in possessi
onem suam vigore officiose traditionis apprehen
dent Cum vero Idem L Matheus cum sua Uxore
Senectute et debilitate pressus agros Colere
et Laboris praestare non valuit boves Juva
minosi nimis laboribus Macerati ~~[illegible]~~
~~[illegible]~~ breci exhalati alia vero Juvamina deper
dita et vinculum ante possessionem Maar reda
cta extiterunt Suusq Maaris Subditum Suum
haeredib in hisce Agri traditis Collocavit et
novis Suis Juvaminibus Eundem Suppeditavit
Exiguum proventum ex Ipsis agri traditis Summae
et processui non Correspondq percipiebat Quare Maaris
ne in Sua Substantia aliquomodo damnificet
Succurrendo Integritati Substantiae Suae de Diligentia
in praemissis ~~[illegible]~~ Iterum Maar

Tomasz Borowski

Famatus Franciscus Wroblewski Ci
vis et Incola Civitatis Sepreczensis Suo
et Mariannae Lignoska Consortis Suae
nne in et adversus Famatos ac Spe
ctabiles Adamum Dankowski Vice
Proconsulem Michaelem Szczepko
wski in locum Proconsulatus Sudele
gatum Albertum Strogulski assesso
rem alias Scalinum tum Joachimum
Kotczynski Instigatorem Civitatis
Sepreczensis Causae Infrascriptae Judices
gravamineses atque Antonium Mizgal
ski ejusdem Civitatis Sepreczensis Proconsulem
tum Mariannam Serafinowna Con
juges ejusdem Famatorum Judicum Partem
adhaerentem Manifestatus est Idque
ex eo Quia Idem Famati Mizgalski Con
juges Proconsules Civitatis Sepreczensis for
mata quadam ex re vitri Cerevisiae Ipsi
porrectae ad se Maiorem et absque Consortem
Injusta praetensione se Manifestarunt
et absque pro Judicijs Suis Proconsularibus
Sepreczensis in papiro Licet a Thesauro Regni
signata tamen ab alio extracta abrepta
illegaliter Concitare praesumpsit Injuste taliter
se Manifestantes illegaliter et indamnum
Thesauri Regni Concitando tribus vicibus
Maiorem et absque Consortem Condemnarunt ac de
inde post editam mente legis Citationem
lucrato decreto Inquisitionis decretum
Injunctae Solutionis Marcarum pro Soli tantum
illegaliter obtentis Condemnationibus
pro parte Sui Summa cum Injuria Maiorem
exportarunt jam vero Judices gravami
nosi Licet Suos Maiores Inquisitionibus to
taliter et plenimode ex obiectis emundatos
extitit tamen se Maiorem ad Evasionem Jura
torian Incompetenter Stringerunt postque ex
pletam Evasionem libero ab objectis Maiorem pro
nunciato Solutionem Marcarum pro Ejusdem Condemna
tionibus illegalibus puna Septem pro altera totidem
pro Tertia quatuordecim Marcarum Pol. Injuste decreverunt
quo Cura Maiorem de Insubsistentia ejusdem decreti Procon
sulari anno Sexto gravamineses [illegible] Solutionem [illegible]
[illegible] Maiorem [illegible]

Franciscus Wroblewski m.p.

Nullitatis processus Cupiens

Actum in Płońsko in Terminis Communibus Terrestribus Plocensibus Districtuum Płonscensis simul et Raciąziensis una cum Continuatione Anterior Causar Feria tertia in Crastino Festi Purificationis Gloriosissimae Virginis MARIAE scilicet Die tertia Mensis Februarij Anno Domini 1789 Celebratis.

NS Mcus Antonius Chmielewski Camerarius Trnis Zawskrzen Bonor Ogonowo Haeres et Possessor in hunc modum querulatur quia Aula in Eisae Bonis Ogonowo Die 25 Mensis Maij 1788 Ao Cuncta proprietate per mãan adimpleta nec non Regestra Documenta Authã et manualia tum quietãones de Contribuẽbus fumalibus Anteactis Capitalibus Ecclesiasticis etiam à praeterita Confederãone habitt Bona Ogonowo et Sortes Br Zabowo Peptowo Magna afficiens etiam Cunctar Prnar nec non Perfidi Jacobi Wołek ac filij ejus Arendator Ogonoviens cum Stanislao Kraiewski apud Comparens Relicta in Aula ibidem Existentia Sera nocte per malevolum hominem praecedentibus Decretis Judicij advocatialis Raciązien primo Die 15 alteri Die 18 Mensis 10bris 1788 Ao latis convict et justitiatum de integro Combusta et Conflagrata ne itaq ab aliqua persona Documenta sua quovis modo vocitata apud mãan in Bonis Ogonowo Relicta recipi praetendente Idem comparens interturbaretur Succurrendo Cuiae inquietãoni de pmissa Conflagrãone in Diligentia tempestive Manifestatur.

A Chmielewski n Mcus

Suscepta Protestatio ex Prti Comparitione Gsi Lauren
tij Sroczyński in et conq Gm Nicolaum Rakowski
rne per ipsum sui proanq hic in Oppido Płońsk
foralibusq feria Secunda Existenq fine Emendor
frumentor extanq cum alioq Nobili colloquenq
nulla ex ratione nec habita cum Eoq Gso Rakowski Notitia
paxillo e trahis erepto binis Vicibus in Manum
percussionis, iterumq dum proans Incolas quali
ter Idem G Rakowski nominatur, interrogaverat Eoq paxillo
similiter percussionis et ulterius ni proans
ab alijs protunc adstanq defenderetur concutere
attentaonis tuncq temporis sui proanq inique
Lesionis postpositionis Verbi honori ac Bonae
famae nocivis affectionis exinde metae legis
transgressionis ac poenar in se tractionis de Vi
bus super ipso irroganq tum aliar injuriar
et Oppressionum facta quae dabitur in forma
Latior. Wawrzeniec Sroczyński mp

Gsus Adamus Trembieński in vim Omnimodae Di
ligentiae maatur idq de et super Eo Quia Idem maans
post Subsecutt Decrum hic in Płońskiem Ao nuper
Elabso inter se maanq ac absenq maanq Contem et Gsos
Chądzynskie ab una et G Mathiam Dobrski pte ab
altera Communicaonis Documentor latum Conscrumq
in satisfactionem Eiq Decro in praeterita Judiciorum
psenq in Raciąż proxe Celebrata Cadentia Summa
rium, Intercisam Nuptialem Ao 1755 in Dobrosz
~~lice~~ Die Secunda Januarij inter Gsos Rosaliam de
Ciołkowskie Dobrska olim G Pauli Dobrski Relictam Con
tem Viduam Matrem tum Mathiam Dobrski fi
lium et se maanq confectt Summam Septingentor
tynq in vim Dotis post Gm Magdalenam Dobrska
maanq absenq Contem assignanq in Eodem Summa

no

nō advertatan nesciur quo fato Deperdirit Candj
nullo modo comportare valeō ni Gorinsing ipe
mm atq; iterum Contestatus.
Adam Trębiński st.

S Stanislaus Krayeuski Sanus prth. Rōt. Sulm Plenipoten
tiam si prnas SS Petri Rudouski Mathiæ Mazurēki Pauli
Zelkouski Ejusdm mīs Sulkouski Caroli et Stanislaj Jurouski
Christophori Zielińki Bonaventuræ Cośkouski, Josephi Lisōtt,
Ejusdm Pepłouski Mathiæ Stasinouski Joannis Krzyżanouski
Valentini Strzeżouski, Casimiri Szczygnski ad Causas suas
Judiciarias gnter Omnes et Singulas in Omni Judicio vel offi
cio Rōi Majoris Minoris Subsellij cum quibuscunq; prerogtis
et Occasione quarūis vitiosæ contiosæ Plenæ adoratis quam Ratis
vorlens et Agitans SS ad Triennium Integrum prox Suo Lyo
gōtidie prædicta firmare

Stanisław Krayeuski st.

S Mathias Zdzieński Burgrabius Subdelegatus Cūē Palatinatus
Actis Cūē Palatinatus Dei Tribunalis Mensis Januarij Ao Cur
rentis per MM. Michaelem et Josephum Fratres inter se germanos
Wegliński Subdapiferos Inowlodenses ad Instrumenta Prorogatæ
specialiter Inscriptus Plēnō Jmperitus Ideji Signō de actu Constat
Plenitia mē Eōrum MM Węgliński Sanus prtis Rōt Sulm
Plenipotentiam si prnas SS Petri Ludouski Bonaventuræ
Cośkouski Mathiæ Mazurēki Ejusdm mīs Rououski Chri
stophori Zielińki Caroli et Stanislaj Jurouski Hilarii Ra
dzpelski Sigismundi Mlwanski Valentini Strzeżouski
Josephi Lorouski Ejusdm mīs Pepłouski Casimiri Szczyg
ski Joannis Smolenski Onuphrij Daricikouski Laurēnij
Dłomeński ad Causas absentium Plurium Judiciarias gnter
Omnes et Singulas in Omni Judicio vel Officio Rōi Majoris
Minoris Subsellij cum quibuscunq; prīs et Occasione
quarūis vitiosæ contiosæ Plenæ adoratis quam Ratis vorlens
et Agitans SS ad Triennium Integrum prox Suo Lyo
gōtidie prædicta firmare

Mathias Zdzieński Burg Subdg Cūē Palat

Gsus Nicolaus Brzozowski Sanus prttr RR. Qui ipse
Mcos ac Gsos Nicolaum Buczyński Ludovicum
Boguski Stanislaum Sękowski Albertum Ciechom
ski Paulum et Leonardum Chmielewskie Ja
cobum et Ignatium Straszewskie Alexium et
Cornelium Jasińskie quorvis nnum Tyminski
Majewski Sapinski Nadratowski Gostkowski
Paulum Zołtowski Hyacinthum Przedpełski Bo
naventuram Ciołkowski Mathiam Mazowiecki
ejusdem nnis Starczewski Chrisostomum Zie
liński Paulum Sułkowski Carolum Turowski
Casimirum Swieżyński Josephum Łosowski
ejusdem nnis Pepłowski Melchiorem Mie
czyński Valentinum Strzeszewski Petrum
Oyrzyński Joannem Kocięcki ejusdem nnis
Niedroski Bartholomeum Gułowski — Feli
cem Łukoski in Suos veros Umos Pltes
eligit constituit inscribit ac sollenniter ordi
nat dans et concedens Eisq Pltibq suis plenari
am facultatem et omnimodq absolutq pote
statem Causas suas judicianas grttr omnes
et Singulas in Omni Judicio vel Officio Regni
majoris minorisve Subsellij cum quibuscunq
Personis et occasione quarvis Intervenientiar
tam ex Actoratu quam reatu vertere et agitandi
tuendi defendendi promovendi processus in
stituendi instituti ad finalem Juris gradum
deducendi Decreta suscipiendi a Contrarijs
et gravaminosis motiones interponendi Jura
menta attentandi Executiones urgendi Soli
mel autem Gsis Paulo Sułkowski Carolo
Turowski et Leonardo Chmielewski Conde
mnaonibq ex pte Sui rentii super quocunq

Obtent

Obtentis et obtinenda cui competierit obiciendi ac
à loco standi arcendi et amovendi Marcas in
Constitutionem loci standi adjudicatis vel adjudi
canda levandi de levatis nunc rentis quietandi
alios Pltes in locum sui quo ad promovenda
Causas substituendi Relationes ad Cassandas
Condemnationes servienda nunc rentis approbanda
mationes cum publicatione poenae Bationis inter
ponendi Ceteraque munia veros Illmos ac Spltes
Pltes concernenda debito Legis tractu et ordine
peragendi et exequendi promittens et inscribens
se Idem rens id omne quid quid per Praedictos
Pltes suos juridice rite et Illme actum gestum
constitutive fuerit pro ratho grato firmo ac
valido suscepturum et in nihilo contradictu
rum fore quam quidem Pltiam Idem rens
ad Sexennium integrum duraturam roburque
Suum ac valorem habituram vult ac praesens
declarat idque sub Damnis Terrestribus pro
quibus ubique respondebit Suis cum Posteris.

A Brzozowski mpp

M. Ignatius Mickiewicz Ensifer Supremus Summus pltr R. Rvi
Quia Ipse Mfcus ac PP. Martinum Grzepowski Thomam Podbilski
Nicolaum Buczynski Ludovicum Roguski Stanislaum Sekowski
Albertum Cichomski Paulum et Leonardum Chmielewskie Jaco
bum et Ignatium Strzeszewskie Alexium et Cornelium Jasienskie
Quaestoris nnum Tymiński Majewski Sapiński Nadratowski Gostko
wski Paulum Zołtowski Episcopus nnis Sulkowski Hiacinthum
Przedpełski Bonaventuram Ciołkowski Mathiam Mazowiecki Episcopus
nnis Starzewski Chrisostomum Zieliński Casimirum Suszczynski Caro
lum et Stanislaum Turowskie Josephum Lorowski Episcopus nnis
Pepłowski Melchiorem Mieczynski Valentinum Strzeszewski Petrum
Oyrzynski Joannem Kociecki Episcopus nnis Niedrski Bartholo
maeum Gutowski Felicem Lukowski Laurentium Bromirski
Blascum Grabowski Valentinum Trzebuski Antonium Brochocki

Quaestoris

Quarum unum Kamieński Rosałowski Pomiełowski Kobylański
Osowski Milewski ut Suus verus Unus Plenus Eligit Constituit
Inscribit ac Solemnites Obviat Dans et Concedens Eyus Plenibus
Suis Plenariam facultatem et Omnimodam Absolutam Potestatem
Causas Suas Judiciarias gestas Omnes et Singulas ut Omni
Judicio ad Regis Regni Majoris Minorisve Subsellij cum qui
buscunq; personis et Occasione quarumcunq; Inter vos vertentium Tam
ex Attoratu quam Rhato Vertens et Agitandas tunc Defen
dendas promovendas prosequas instituendas Instituta ad finalem
Juris Gradum Deducendas Duratas Suscipiendas et Contrarijs
Motionibus Interponendas Juramenta Attestationes Executiones
Urgendi Caetera Omnia Vice Unus Plenus Concernentes Debita
Legis Tractu et Ordine pro gerendas et Exequendas Promittens et In
super se quid quid per Judicia Plenos Jurisdictionis te et Unus datum
gestum Constitutumve fuerit pro rato grato firmo ac Valido Suae
pte et ut Nihilo Contradictus Sper Quam quidem Plenitudinem ad hoc
negotium Integrum Duraturum ubique Suum ac Valorem habituros
vultque quamdiu Durabit Eyus Sub Domicilio Tribus per quibus ubique Re
spondebit Suis ac Posteris.

Ignatius Mielczewicz Ed.

NS. Illustris ac Rndus Felix Ordinis Sancti Norberti Canonicus Premonstra
tensis et M Stephanus Fratres inter se germani Lithuany Sacerdotes
Rndo Reverendo Duci Ejusdem Missionis ac Rndo Antonium Pinienski Vicari
um Dzierzicki Joannem Nepomucenum Bzowski Constantinum Hedigerowski
Stefanum Mdzewski Ignatium Woronski Franciscum Josephum Eda
mum et Ignatium Niedzwiedzkie Bernardinum Ciołkowski Matthiam
Mareszcki Ewangelium Stawinski Matthiesem Mejnynski Josephum
Lenowski Episcopum Pinskowski Columnam et Stanislaum Tumowskie Pi
tium Rzewuski Hieronimum Radzyminski Paulum Lettowski Episco
pum Smolenskij Leonardum Pomiełowski Josephum et Thiesm Mi
chałowskie Valentinum Trembowski Andream Bruchnicki Blasium Prebo
rowski Quarum unum Kamieński Rosałowski Pomiełowski Kobylań
ski Osowski Milewski majoris Stanislaum Sapieżynski Constanti
num Milewski Ludovicum Zyguski Paulum Pomiełowski Albertum
Ciekowski Nicolaum Bzezynski Jacobum et Ignatium Raczyńskie
Alexium et Caetanum Jasińskie Quarum unum Tymiński Sapieżyński
Radziwiłowski Gałkowski Ut Suus Verus Unus Plenus Eligit Constituit
Inscribit Ille Solemnites Obviat Dans et Concedens Eyus Plenibus
Suis plenariam facultatem et Omnimodam Absolutam Potestatem Cau
sas Suas Judiciarias gestas Omnes et Singulas ut Omni Judicio
ad Regis Regni Majoris Minorisve Subsellij cum quibuscumq; personis et
Occasione quarumcunq; Inter vos vertentium Tam ex Attoratu quam Rhato Vertens
[Lauriski Mirsky Lithuaniae Comes Romanum Petrum ac Rndum Adm Rndum Pe
trum Pekosz Prelatum Praepositum Judex Suae germano Lithuaniae

et Agilanea tuenda defendenda promovenda procurandaq; visitationes
Institutiones ad finalem Juris quidem Debitam Directa Susceptionis
et Contrarijs Matronem interponendas Justa attentandas Executiones Vigoris
Suis meritis Illmi Admi Rdi Silvestri Episcopi Mallevicensis Capitaneo
tuum Illmi Comitatuum et Petro Inhabitus virtute et Privilegiorum Literarum
Confirmationum Confirmationibus ac Pie Suae Regiae Majestatis Superveniendis
vi quorumvis Judicio vel officio Rei Obtenta et Obtinenda Obtentis et obtinendis
Manas Arendi Penas Judiciarias levandas et levatis mihi Petro
Quintano Quidem vero personalis Vigore Decreti Executionis Mandatis
cum publicationibus interponendis Citationes ad Causam Secundas
approbandas alioq; Plenitudinem Juris quo ad prosequendas Causas Constitu
tionis Catarogi Municipalis Unius Unius Plenitudinem Debiti Legitimati
et Adhuc peragendas et Peragendas Promittentes et Juramentum si quid quod
per Edictum Plenitudinis Juridici Rei et Unius actum gestum Constitutionum
fuerit pro Rato grato firmo ac Valido Suscipiendo et Jn Nihilo Con
tradictum fore Quam quia Plenitudinem ad Examinandum integrum Durate
rum Roburis Sum. ac Valentem habiturum Voluit ac juris Declarandi
Pro Suo Damnis Imbus pro quibus Ubiq; Rei Suis cum perti
nis

N. S. Zielinski Ord S. Norberti

Stefan Zielinski m.p.

NB. M Petrus Zaluiski Subdapifer Plocens Surg. p.tr. R.P.D. Luca Ignatium
ac PP Martinum Gospuski Thomam Podlski Paulum et Leonardum Comit
Lubski Albertum Cichomski Stanislaum Sokolski, Nicolaum Bierzynski,
Ludovicum Zegerski Jacobum et Ignatium Krasnoski Alexium et Cornelium
Jasienski Equites Nunc Tymiński Zagorski Radzikowski Siedkowski Sawicki Pli
chty Suchodolski Melchiorem Mierzynski, Paulum Zakowski Casimiro Sulkowski
Caeteros et Stanislaum Jwanowski Josephum Lipnicki Ignatium Pepłowski Alia
sium Prudzbski Petrum Rembowski, Antonium Swiatecki Valentinum Tarkow
Antonium Osuchowski Blasium Grabowski Ludovicum Nunc Kamieński Kossakowski Pomia
nowski Hobylowski, Osowski, Milewski Magnowski, Illmi Admi Rdi Silvestrum et Illmum
Comitem III Ruthenum Fratres Suos germanos Zaluiskie Adspectatum Niedzielowski
et Suos Vivos Unius plenipotentes ac Eligit Constituit Jurenbit ac Solemniter Edixit
Dare et Concedere Suos Plenipotentes Suis Plenarium facultatem et Omnimodam
absolutam potestatem causas Suas Judiciarias gestas Omnes et Singulas in Omni
Judicio Rei officio Rei Magistratu minoribus Subjectum cum quibuscumq; Nunc et Occasione
ne quaestionis interveniendis citandis Nam ea autoritate quam Rata Veluti et Agitanea tuenda
defendenda promovenda Justas Instituenda Institutas ad finalem Juris quidem Debitam
Directa Susceptionis Contrarijs Matronem Interponendas Petitionem vero Fratribus
Suis germanis Salem Plenitudinem Juris quo ad prosequendas Causas Constitutionis Catarogi Municipalis
Unius Unius Plenitudinem Debiti Legitimati tractu et Adhuc peragendas et Peragendas
Promittens et Juramentum quid quod per Edictum Rei Juridici Rei et Unius actum gestum
Constitutionum fuerit pro Rato grato firmo ac Valido Suscipiendo et Jn Nihilo Contra
Dictus fore cum quia Plenitudinem ad Examinandum Integrum Duraturum Roburis Sum. ac Valentem
Locum habiturum Voluit ac Juris Declarandi Pro Suo Damnis Imbus pro quibus Ubiq; Rei
Suis cum pertinentiis et Condemnationibus Expensis et Obtinendis Obtentis et ad loca Manas
ac Marcas Penas Levandas de levatis quas Nomine Regiae Majestatis Suae Mandatis
cum publicationibus Interponendis

Zielinski

Suscepta Protestatio ex prti Comparitione G. Simonis Umiński in et Contra Gm Antonium Rudowski ad Lucae Filium Rnum per Ipsum nulla habita ad se Proanem pretensione Domus Suj Proanem Magno Cum Fervore ac Clamore Supervinquitationis Supervinquitanae Suj Proanem in presentia plurimorum Variae Conditionis hominum Malevole laesionis diffamationis postpositionis Verbis asperis honorum Intaminatae ac bonam famam denigrare multotiens Affectionis Comminationum Variarum appellationis Infalium nunquam probanae Cum Summa Ignominia Obiectionis Post positionis Suj proanem ad Damnum hominem pro Conductore vi et violenter Stimulationis ac aliarum permultarum Violentiarum peractionis Exinde Conceptae Rnum processionis de Inoganae Itaque Super Ipsis poenis facta quae dabitur in forma latior.

Szyman Umiński et

Actum in Płońsko in Terminis Communibus Terrestribus Plocensibus Districtuum Plonscensis simul et Raciąziensis una cum Continuatione Anteriorum Causarum feria Sexta post festum Purificationis Gloriosissimae Virginis MARIAE proxima scilicet Die Sexta Mensis Februarij Ao Domini 1709no Celebratis.

Videatur hoc loco Relatio editae Cionis pro Judicijs Officij Crę Ploc. expte G. Martini Wroński con. Gm Antonium Gosecki per MRSP. Albertum Chudzyniak de Wroninko Authum et Jurat recognita prout Copia extat in Productis.

Suscepta Proatio ex Prti Comparitione Gsi Jacobi Rybicki suo et Gsae Mariannae Nowowieska ~~Sui~~ Gsi Stanislaj Rybicki Contis Novercae suae nmae in et adversus Gm Severinum Drozdowski nmae per ipsum in una Villa secum proanem Commanentem Damnorum plurimorum sibi proanem in frumentis et Pratis Inventarijs suis illaonis Pisi ac Avenae Sulcos aestivales Quatuor Inventarijs penitus

Depast

depastionis, Millij Sulcos hiemales Quatuor si
militer Equis depastionis Eorumq Equor ex hocce
Millio ad forestam per se prõanę abactor absq
minima ad se prõanę facta referentia sibi
ex forestaõnis absenę prõanę Novercę in Cam
pis Br Rybitwy Pventę lapide velle percussio
nis sui prõanę multis in locis Diversis coram
Prnis inique lesionis postpositionis irreali
um nunquam deducenę cum Summa hono
ris prõanę denigraõne objectionis, Cani sui prõanę
proprij Securi Caudam abscissionis insupertem
pore non pridem praeterito sui prõanę in Bo
nis Rybitwy Koboszki Tabernaq in Eisę Bonis
fine Exemptionis ab Infideli Arendatore Ave
nae extanę Praeventi nulla ipsi data occasio
ne verbis honorem ac Bonam famam carpenę
affectionis # in terram protrusionis Crinum
e Capite ereptionis Contusionis Concussio
nis concussionum inferius in obductione spe
cificatar inflictionis ac aliar injuriar et
oppressionum facta quae dabitur in forma
Latior In Verificaõnem praemissae oppressio
nis Idem prõans commonstravit Officio
Praesenę concussiones infrascras videlicet
Oculum Dextrum circa circum sanguine
suffusum Lividum nigredinosum Item in
Cornu Capitis Supra Oculum Dextrum concussum
magnum Lividum cum persectione Cutis No
tabili pro quibus Concussionibus alijsq violen
tijs sibi illatis Idem obducens suprascriptum Gr
Severinum Drozdowski inculpavit inculpatq
praesenę # pro Capillis arripiendo

Jakob Rybicki rd.

Videatur hoc loco Relatio Editi Cionis ex pte Judicij Officij Crę Ploc ex pte Gi Francisci Horzybski con Jl Niesiułowski Zbyszynskie Sikorski et Kruszewskie per MREP Gregorium Klimowski de Dzierzązna Authum et Jurall recognita pro ut Copia extat in Productis.

Actum in Płońsko in Terminis Communibus Terrestribus Plocensibus Districtuum Plonscensis simul et Raciaziensis Sabbatho post festum Purificationis Gloriosissimae Virginis MARIAE proximo scilicet Die Septima Mensis Februarij Ao Domini 1789no Celebratis.

Videatur hoc loco Relatio Editae Cionis pro Judicij Crę Ploc ex pte G Michaelis Rapacki con Gros Pilchowskie per MREP Laurentium Marciniak de Brzescie Authum et Jurall recognita pro ut Copia extat in productis

M Stanislaus Martinus Wołowski Thesaurarius Raciaziensis Bonor Szymaly Heres Conj Illustres Mficos Florianum Gozdawa Małowieski Judicem Terrae Wysogrodiensis et ex Eadem Terra Wysogrodiensi ad Comitia ordinaria Regni Varsaviae Celebrata Electum Nuntium Coronae Bonorum Szymaly anteactum Haeredem et Theresiam de Nalewaskie unicem Conjuges Solenniter Manifestatus in Eo Qua Idem Illustris Magnificus Małowieski Circa Condictatum pretium Initumque Contractum resignatorium Bonorum Szymaly Inter Ipsum Manifestatum ab una et se Manifestantem parte ab altera in Szymaly die vigesima Sexta mensis Maij anno ~~[illegible]~~ Primo et Quinto actis Castrensibus Wysogrodiensibus die decima Secunda mensis

mensis Junij roboratur pro Summa
Triginta Septem Millium florenor Po
lonicalium ac in vim doni manicalis Mil
le florenor Polon Illustri Magnifice Conser
tis Manifestati ad manus enumerationem
aliquoties per manifestantem Interroga
tus et petitus utrum haecce Bona Szy
maly aliquibus Summis onerata sunt
vel ne extando afirmavit Eadem Bona ab
omni onere vacua et libera esse Manife
stans itaque sat fretus ornato probitate
viro ejusque assecurationi fisus ad mentem
Condictae pretij ad Conscriptionem altefati
Contractus accessit brevique in Trno per hunce
Contractum designato Circa roborationem
ejus Subsecutasque Transactiones Ex Eadem pro
manaque Summam Superius expunctam
totalem pro pretio dictor Bonor Szymaly
Manifestato Exolvit postque Exolutionem Sum
mae dum Manifestans de binis Summis
Bona Szymaly gravantibus prima Tri
ginta Millium Illustri Mcae Maati Contis altera
Trium Millium Sexcentor florenor Po
lonicalium Conventus Ussogrodiensis ordinis
Sancti Francisci utrisque ex Bonis Cucko
wo actis Castrensi Ussogrodensi die 23 mensis
Junij 1784 anno per Eundem IM Maatum
in dicta Bona Szymaly Importata et trans
latis ab amicis Informatus extiterit illico et
ad statim de Injungendae Transportatione prae
missarum Summarum idque propria locatione in
Bonis mundis et liberis Eadem Eliberatione
Bonor Szymaly ab onere Eadem Subsequendae Ri
catione per Contentum IM Maati in assia Compa
tenti extendendaque poenalitate quam Solennissi
me Maatur Salvis de Jure Salvandis

M. J. Wołowski

Suscepta Protestatio ex Personali Com
paritione G. Antoni Gadomski ex Speciali
Comisso ac nomine M. Franciscae de Zen
Orzyskie Gadomska Bonor. Cuiklinko
vigore Juris Suae Perestricis Dominae
ac N. Mathaei Mączewski administrato
ris atq. L. Petri de Gra. Bonis Cuiklinko
Subditi Cum G. Laurentium ~~[illegible]~~ Mnieczniewski
~~[illegible]~~ rne per Ipsum ejusdem Lis
Petri de Bonis Cuiklinko Subditi tempore
feratum hic in Plensko Celebratorum nulla
ex rne Infestationis oppressionis Concus
sionis Convulnerationis vulnerum ac Concus
sionum Inflictionis exinde Cum Leges Rni
processionis et poenarum Succulitionis ac aliarum
violentiarum Inquisitione omnimoda proban
dam facta quae dabitur in forma Latior.

Antoni Gadomski

Suscepta Manifestatio ex Pte Compari
tione M. Valentini Rokitnicki rne et
ex Speciali Comisso Perillustris Rndissimi
Mathiae Rokitnicki Canonici Cathedralis Plocen
Bonor. arcelino cum attinentiis Haeredis Fra
tris sui germani Cum MM. Stanislaum
Czapski Generalem Exercituum Rni et Sophi
am de Lempickie primi ad G. Alexandri Wo
łowski ad praesens voti secundi invicem Conju
ges victricum et Matrem Simonem Stani
slaum et Veronicam Privignos et Privignam
filios et filiam minorennes atq. Stanislaum
Thesaurarium Rawskiem Eorum minorennium
Tutorem et Patruum Wołowskie denique Gs
Agnethem primi ad G. Joannis Radwanski
secundi ad praesens voti Gsaeoli Kalenski

Centum

Contra alias utrosq Conjuges Paulum et Hiacinthum Brzeskie Bonor Sokolniki Haeredes et Possessores rnē per Ipsū fundorum agror prator ac Sylvar antiquitus ad Bona arcelino spectantium per antecedentes Haeredes et Possessores Br Sokolniki adempter et a Bonis praefatis arcelino ad Bona Sokolniki avulsor nullo Jure in possessione Sua tentionis usus fructus et proventus Indebite perceptionis Sylvar Excisionis graniter transgressionis et Earum non observationis aliarq Injuriar illationis facta quae adhaerendo antenoribus quaerelis dabitur in forma Latior

U Kobilnicki

NS. Videatur hoc loco Mandatio ex pri Comparitione Gi Petri Oyrzynski nne ex Spli Commisso Gi Fabiani et Adami Oyrzynskich agens conq Famatos Albertum Majorkowicz Proconsulem Joannem Zembralski Consulem Gasparum Teklinski et Petrum Racki Dispensatores Civitatis Plonscen ac Totam Communitatem Episc Citti Plonscen ~~fine~~ de impossibili exolutione Census ex fundis dicti Bobuchy absen haeredib ac in alijs circumstantijs facta prout Copia Latiora in se complectens extat in Actis.

Petrus Oyrzynski

NS. Suscepta Mandatio ex pri Comparitione Gi Petri Oyrzynski nne ex Commisso Pili Andrei Josephi Zorawski Canci Cathe Plocen in et conq Antonium Rudowski rne per ipso Summae Ducentor Triginta Novem flor Gr novemdecem Post scro mnli Die tertia Augusti Ao 1787. dato solvi assecuratae non solutionis de Cujus Summae cum provisione vindicatione facta quae dabitur in forma Latior.

Petrus Oyrzynski

Suscepta Manifestatio ex Pl. Comparitione M. Stanislai Martini Wołowski Thesaurarij Racijsensis Cum MM. Stanislaum Czapski Generalem in Exercitu Saxonico et Sophiam de Lempickie invicem Conjuges mē per Ipsos Summae Mille Quingentorum florenorum Decreto Judicij praesens Lec in Płonsko die decima Septima mensis Maij anno proxime elapso ab Ipsis Soli Maiorum adjudicatae in termino per Loco Decretum praefixo non Solutionis Decretoque Ejusdem Contraventionis de Impungendaque itaque Solutione praemissae Summae cum provisione ad mentem Legis ac decernenda poenalitate pro Contraventione Ejusdem Decreto quae facta dabitur informa si opus fuerit Latior ad acta

M. S. Wołowski s. Rzeczpospolitej

M. Stanislaus Zołtowski Tholonej aquatici Sacrae Regiae Matthaei et Rei publicae in Nowodwor Notarius Sanus Rectus Gnatem Plenipotentiam in Personas Ex Petri Rudowski Pauli et Josephi Zołtowskich Hiacinthi Przedpełski Josephi Łoszowski ejusdem nostri Pepłowski Pauli Sułkowski Mathiae Marowiecki Chrisostomi Zielenski Caroli Turowski Melchiorem Mieczenski Bonaventurae Ciołkowski Joannis Szczepkowski Leonis Smolenski Mathiae Starczewski Josephi Mlicki ad Causas Suas Judiciarias generaliter omnes et singulas in Judicio quovis vel officio Rnī majoris Minorisve Subsellij cum quibuscunque Personis et occasione quarumvis Intervenientium tam ex actoratu quam reatu vertendum et agitandum cum facultate in locum Sui Substituendi praedictae Suae Rnī praemissa firmam

S. Zołtowski

Suscepta Manifestatio ex Pr̃ti Com
paritione G. Pauli Zgliczensky Suo et G.
Francisci Wielunsky Sororini suj nrã
Coj G. Fabianum Bęsky Dominum et LL.
Mathaeum et Antonium ac alios de Bo
nis Glinky ejus Subditos mẽ per Ipsũ et
quod Dominum ejusdem G. Wielunsky Maan
Sororini in Campis Bonor Glinky nulla ex
ratione Infestationis oppressionis baculo
aliquoties percussionis Siliginis hyema
lis manipulorũ quindecim sujbus et In
ventarijs depastionis in alijs locis damnorũ
in frumentis et pratis Inventarijs tam Sub
ditorũ quam Suorũ illationis per Subditos
vero praeterea ad manifestandum pertinaciter volen
ter et sine scitu Maan Confalcastrationis feni
Confalcastrati Collectionis ac etiam ad Cumulos
Collecti feni ad Currus duos et frumentorũ in manipulis
et in manuliis extans atque volatilium domesticorũ ille
no etc illicite Intercepti [illegible] Sequimentorũ Collectio
nis facta quae dabitur in forma Latior ac alia
Injuriar

Paweł Zgliczynsky mp

Suscepta Maãtio ex Pr̃ti Comparitione Gri Ignatij Car
wowski in et conẽ Jm Joannem Strzeszewski rnẽ per
ipsum Quotae Duor Aureor hungr ex majori Quota
Quatuor Aureor hungr à se maãnẽ ad Compactum Ver
bale Contracta restanẽ ad multas Suis maãnẽ ad ipsũ
factas requisitiones nolle Solutionis imo diffugijs
allaborationis de Cujus quotae una cum provisione
vindicatione facta quae dabitur in forma Latior

Ignacy Korzybski rt.

Actum in Płońsko in Terminis Communibus
Terrestribus Plocensibus Districtuum Płonscensis
simul et Raciąziensis feria Secunda post Dominam
Septuagesimae proxima scilicet Die Nona
Mensis Februarij Ao Domini Millesimo

Septingentesimo Octuagesimo Nono
Celebrati.

Suscepta Mãalio ex Prti Comparitione Gsi Francisci
Rakowski in et con Gsos Martinum Wirzbicki Jose
phum Pilitowski Simonem Machczynski Jacobum
Zbyszynski Felicem Krasniewski et Adamum Rako
wski rnt per ipsos et quia Gsos Wirzbicki et Pilitowski
quemlibet Eor Quotae Octodecem flor Polon a se
mãan mutuo Contractae jam vero Gm Rakowski Quo
tae Duodecem flor Polon ex majori Quota Quinquagin
ta flor Pol a Gnosa Julianna Zochowska olim Gsi Bal
thasari Rakowski Relicta Conte Vidua mãan Matre accomo
datae restan tum provisionis ab Eaq totali Quota Quin
quaginta flor Pol pro Annis Duodecem provenien nolle
persolucionis, imo diffugiji allaboracionis, denique per
Gsos Machczynski Alledij Corethi Zbyszynski Quar
tae Partis Corethi Krasniewski Corethi unius et tri
um partium Siliginis hyemalis a mãan mutuo
concredit breviq restitui declarat restitucionis ad mul
tas mãan ad Eos factas requisitiones recusacionis
de Quar quotar injungenda persolucione Sententianaq
Siliginis hyemalis restitucione facta quaedabitur
in forma Latior.
Franciszek Rakowski rt.

Suscepta Mãalio ex Prti Comparitione Gsi Antonij Szost
kowski in et adversus Gm Simonem Sulkowski rnt
per ipsum Quotae Octodecem flor Pol ex majori Quota
Triginta Sex flor Pol pro Equo a se mãan accepto
condictatae restan nolle Solucionis exinde sui mãan
injuriationis de Cujus Quotae una cum provisione
pro Annis Septem provenien vindicacione facta
quaedabit in forma Latior. Antoni Szostkowski rt.

NS. Illustris Adm. Rndus Silvester Ecclesiae Gratiensis Praeptus et M. Chrisostomus ~~Zielinski~~ Vici Regens Trnis Plocensis Fratres inter se germani Zielinscy Sani pro Rndo Quorum Quia Ipsi MM Stephanum ac Petrum ~~Fratr~~ tum Illrem Adm. Rndm Felicium Ordinis Sancti Norberti Canonicum Praemonstratense Fratres Suos germanos ~~ac~~ Zielinskie in Suos Veros Umes ac Speciales Plentes Eligent Constituunt Inscribunt ac Solemniter Ordinant Dant et Concedent Ejusdem Plentibus Suis plenariam facultatem et Omnimodam Absolutamque potestatem Causas Suas Judiciarias quilibet Omnes et Singulas in Omni Judicio vel Officio Regni Majoris Minoris ac Subsellij cum quibuscunque personis et Occasione quamvis Intervenientium tam ex Actoratu quam Reatu Vertens et agitans tuenas, defendenas, promovenas, Compantiones Inscribenas, processus instituenas, instituto ad finalem Juris gradum deducenas, Decreta Suscipienas, a Contrarijs Motionum interponenas, Juxta Attentanas, Executiones Urgenas Condemnationibus Ex Pte Suorum Recognoscens Super quocunque in quovis Judicio vel Officio Regni obtentis et Obtinenas Obicienas et a loco Stanas arcendi Poenas ac Marcas quasvis Decretis quibusvis Adjudicato et Adjudicanas levanas de levatis Nne Rnticum Quaelanas Quod Si vero persolutae non fuerint Rigores Decretorum Extendenas Maiores cum publicationibus Interponenas Relationes ad Cassanas Serviens Approbandi Aliisque Plenipotentes quo ad promovendas Causas Constituenas Caeteraque Munia Veros Umes ac Speciales Plenipotentes Concernens debito legis tractu et Ordine peragenas et Exequenas Promittentes et Inscribentes Sessiae Recognoscens quod quod per praedictos Speciales Plentes Juridice Rite et Umes Actum gestum Constitutumve fuerit pro Ratho grato firmo ac Valido Susceptum et In Nihilo Contradictum fore Idque Sub Damnis Terrestribus Pro quibus Ubique Respondebunt Suis Cum Posteris

Chrysostom Zielinski V.R.I.P.

Sylvester Zielinski E.P.G.Cyprian

Suscepta Prõatio ex Prti Comparitione Jnff Jakob Abra
hamowicz Judaei et Sartoris Plonscensis in et adversus
Jnff Natka Szlamowicz Judeum et Mercatorem
Plonscensem rne per ipsum nulla habita ad se prõans
pretensione alior Jnff Judeor binor Dze hesterna actum
hunc praecedente ad Domum per se prõans possessam
superimmissionis pro quo superimmissos ex dispositione
Episcopi mãati Jnff Natka Szlamowicz rerum variar
ex Scrinio occluso destructo Eoq scrinio sui prõans
propriar interceptionis et ad Domum episcopi Jnff
Szlamowicz apportaõnis, sui prõans circa praemissa
se se opponens ac extradionem rerum violenter si
bi intercept expetens absq omni compasione Contu
sionis Concussionis crinum e Capite evulsionis in
Catenis Terrenisq penes Prosecucham extans occlusionis
demandationis rerumq Earq nulliter apud se deten
tionis et nolle restitutionis ac aliar Injuriarum
et oppressionum facta quaedabitur in forma Latior.

Jakob Abrahamowicz rl.

Videatur hoc loco Relatio edita Citationis
pro Judicijs Castrensibus Plocensibus ex Parte
Cl Jacobi Rylicky et Mariannae Nowowie
ska G Stanislai Rylicky Contra Cons G
Severinum Drozdowsky per MRP Andream
Marcinzaky de Ogonowo auth et Jurat
recognit put extat in pluribus

Limitis Relatio edita Citationis pro
Judicijs Castrensibus Plocensibus ex Parte G Joannis
Brudzewsky Cl G Gregorium Przyborow
sky per Mtem Rusmalem Vincentium
Rykalsky de Zalamowice auth et Jurat
recognit put extat in pluribus

Videatur hoc loco Relatio Editae Citationis pro Judicijs Officij Crem Plocensis
ex parte Spli Alberti Majorkowicz Proconsulis Plonscensis Cl Jnf
Antonium Kossobudzki per MRP Andream Jurkiewicz de

Plońsko

Scintho Authum et Jurat recognita pro ut Copia extat in productis.

Simili Relatu pro Judicijs Jrae loz Plon. ex parte Gr Laurentij et Stedrzin Drozdowskich Conjud con Gr Chudzynskie per MRSP Albertum Kaymak de Romany Janowicza Authum et Jurat recognita prout Copia extat in productis

Simili pro Judicijs izrae loz Plon. ex parte Jo: Mathiae Dobrski con M. Simonem Piasecki per MRSP Bautum Borowicz de Borowo Cmethonum Authum et Jurat recognita pro ut Copia extat in productis.

Simili Relatu Scitae Rionis pro tno Conventus in Pomi Sulkowo Browie agitando ex parte mm Dmgo Zelinski con Infte Senores ac totam Synagogam Plonsken per MRSP Florian Karolczak de Sdowicy no Authum et Jurat recognita pro ut Copia extat in productis.

Actum in Plonsko in Tribunali Plonen Districtuum Plonsken Sitat et Racionen Tent Die Jovis post Dnm Septuagesimae proxima Scilicet Die Decima mensis Februarij Ao Dni 1769no Celebratis

Dictatus Relatus dictis pro Judicijs Civ Plonen Censio Et Pl S Sive Judic

Insuper dicunt verbis lesivis multisq[ue] aliis quos Magne affectio
nis et honoris vitamentati vive pulsationis variar[um] violentiar[um]
peradionis multisq[ue] in locis A Coram vario personis nisi Magne
lesionis ac aliar[um] inconvenientiar[um] peractionis fuit a qua latius
vi Copia dabitur ad acta.

Joannes Sumowski Judex Terr Stus Rocen[sis] Emp

Fabianus Szybowski C[ivitatis] Plocensis ad hunc actum
vi locum Mci Sumowski Judicis Terr Rocen[sis] substi
tutus Subdelegatus mpo

Coram M Fabiano

Coram Judicio ac M Fabiano Szybowski
Camerario Terr Zawkiensi in loco Mcis
vi Woznicki Woznicky Subjudicis Terr
Rocen ad hunc actum Substituto Subdele
gato actus inde Terrestris Rocen in Storyko
pole Comparens Dn M Woznicki Subju
dex Terrestris Rocen Sacras Ruf Quas
MM ac SS Joannem Zakrzewski Martinum Lubie
nski Wabiam Biczynski Ludovicum Mysz
ynski ejusq[ue] nominis Rozynski Albertum Cichowski
Joannem et Constantinum Mikuszewski Sebastian
et Ignatium Zakrzewski Paulum Chmielewski Ka
rolum Skrzynski Joannem nominum Bo
rowski Pawlicki Jasienski Szymanski Brzezic
ki Zgniecki Myszkowski Jabłocki Rado
linski Wasilowski Szymański Petrum Rudowski
Paulum Zakrzewski ut tres veros Mcos Nostros Regni
Constituit ac Plenariter ordinat dans et Com
edens Eisq[ue] MM ac SS Nostris vices plenarias fa
cultatem et omnimodam absolutam potestatem
Causas suas Judiciarias quascumq[ue] singulares in
Ludovico quocis vel officii Sui Magni Mucronis
Subsellii Sui Judicii Tribunalis Sui Petrinensis
quibus unque personis et coram quovis gradus Judi
cibus exercendas ex actoratu quar rerum verbo
et scripto audiendi defendendi proposita de
fendendi Testes Instrumenta Jura quaecumq[ue]
declarandi Sententias Interloquendi Decreta
Sententiandi absentiandi appellandi Jura
menta attendendi penas Judiciarias Levandi
de levatis quietandi Executiones Mandati
Literarum Monitoriorum Citationum Bona offerendi Acta

vers

Cæteraq munia veros ac Illmos Plentes Con
cernentia pro Causarum et Juris Exigentia Delito
Legis tractu et ordine perogendi et Exequendi
promittens et Inscribens se quidquid per Eosdem
Plentes gestum factum Constitutumve fue
rit pro Ratho grato firmo ac valido su
scepturum et in nihilo Contradicturum
præterea sua Recognitione præmissa for
mante

Antonius Woznicki Subjudex Trno Pllus Plocens
Fabianus Grzybowski C. Zawskrzen ad hunc actum
in locum M. Antonij Woznicki Subjudicis Trnis Plocen
substitutus Subdelegatus

Coram Judicio ac M. Fabiano Grzybowski
Camerario Terr. Zawskiego in locum M. Fran
cisci Ciołkowski Notarij Terr. Plocen ad hunc
actum substituto Subdelegato actisque præterea
Terribus Plocen in Plenko pllr Comparens Ill
Mficus Franciscus a Ciołkowo Ciołkowski No
tarius Terr. Plocen Janus Rad. Qui ipse
MM ac GG Joannem Zambrzycki Martinum
Gojszewski Nicolaum Buczynski Ludovicum
Majewski ejusdem nnis Rogulski Albertum Cichon
ski Joannem et Constantinum Milewskie Paul
lum et Ignatium Gołkowskie Paulum Chmie
lewski Stanislaum Szkolski Petrum Rudo
wski Paulum Zołtowski Quorum in nominum
Pawłowski Tymieński Przezdziecki Zymeckie
Bardzi[illegible]kowski Gurzynski Borecki Ra
dolinski Jarcenski Lempicki Sapienski
in suos veros Illmos Plentes eligit Constituit
ac Solenniter ordinat dans et Concedens Ejusdem
Plenipotentibus Suis plenariam facultatem
et omnimodam absolutamque potestatem Cau
sas suas Judiciariarias pllr omnes et sin
gulas in Judicio quovis vel officio Rnum majo
ris minoris subsellij etiam Judicijs Inter
nalitijs Rnum Petricoviensium quibuscunque
Personis et occasione quatenus intervenerit
tam ex actoratu quam reatu vertere et agi
tandi Tuendi defendendi promovendi proces
sus

[illegible] [illegible] [illegible] [illegible] [illegible]
[illegible] [illegible] [illegible] [illegible] [illegible]
[illegible] [illegible] [illegible] [illegible] [illegible]

Gorkowskie Paulus Chmielewski Stanislaus
Lubowski Petrus Rudowski Paulus Zołto
wski quorum nomen Paulowski Tymienski Sui
tatowski Przezdziecki Ziemieckie Myszko
wskie Zabłocki Gurynski Radolinski
Jasienski Kozakowski Borcewski Bardzi
kowski # Causas suas Judiciarias gl. Domini
et Singulas in Judicio quovis vel officio
Rni majoris Minoribus Subsellijs etiam
Tribunalibus Rni Petricovie cum quibuscunque
Personis et occasione quorum intervenientium
tam ex actoratu quam reatu vertere et agi
tandi tuendi defendendi promovendi pro
cessus instituendi instituti ad finalem Ju
ris gradum deducendi Comparitiones Incre
bendi Juramenta attentandi Decreta Ex
portandi et suscipiendi a Contrarijs appellandi
poenas Judiciarias levandi de levatis quie
tandi Executiones Urgendi Intromissiones
in Bona offerendi Caeteraque munia veris
Itmos Plenipotentes Concernentia
pro Causarum et Juris Exigentia de
Cito Legis tractu et ordine peragendi
et Exequendi promittens et Inscribens
se quid quid per Eosdem Plenipo
tentes gestum factum Constitutum
ve fuerit pro Ratho gratho firmo
ac valido Suscepturum et in nihilo
Contradicturum praesens Sua Recogni
tione praemissa firmans

Joannes Gumowski Judex Terris Ptus Plocen
Fabianus Grzybowski P. Zawolskiey ad hunc
actum in locum in Joannis Gumowski Judicis
Terris Plocen Subditus Subdelegatus

in suis variis Itmos ac Plenipotentes aliquot Constituit ac Solemniter ordinat
Dans et Concedens Eque Plenipotentibus Sigi plenariam facultatem et omnimo

Coram Judicio ac M. Fabiano Grzybo
wski Camerario Terr. Zawsk. per M.
Joannem in Krasnicewa Gumowski Judi
cem Terrae Ploc. in locum suum ad hunc
actum Substituto Subdelegato actuq. prae
sens Terrae Ploc. in Plonsko pltr. Compa
rens Idem M. Joannes in Krasnicewa Gu
mowski Judex Terr. Ploc. Sanus Rit.
Quia Ipse G. Antonium Swiątecki Instiga
torem Judicij praesens in suum verum Ltmum
ac Specialem Plenum digit. Constituit
ac Solenniter ordinat dans et Concedens Ejus
Speciali Plenipotenti suo plenam facultatem
et omnimodam absolutamq. potestatem
poenam Quadruplicem quatuordecim Marcarum Polon. Decreto
Judicij Sui in Bielsko die 21 mensis Janu
arij anno Currenti inter se Rnum ab una
et G. Valentinum Strzeszewski B. C. Ploc. parte
ab altera pro lato Sili Rnti ab Eodem G. Strzesze
wski Burgrabio adjudicatum et Solis Injunctam
levandae de levatis quitandi Si vero per solutionem
non fuerint rigorem Decretorum Extendendi Ma
nifestationes ad publicationibus poenae Bannis
interponendi Condemnationibus ex Parte Sui
Rnti Super Eodem G. Strzeszewski Burgrabio
obtentis et obtinendis nocendi et alioquin Stendi
arcendi poenas in Constitutionem loci Stendi adjudicandi
et adjudicandae percipiendi et de Ejus quitandi Execu
tionem urgendi Traditionem procurandi Causas atten
tandi et promovendi Juramenta attentandi Cete
ra munia verum ac Specialem Plenum Concer
nentia pro causarum negotij et Juris Exigentia debito
Lapsi Tractus et ordine peragendi et Exequendi pro
mittens et Juramentum se quod quod per Eundem G. Speci
alem Plenum gestum factum Constitutum ac fe
cit pro Rato Grato Firmo ac Validum Susceptum
Sub damnis Terrarum pro quibus utique Rndebit
Bonis Ed. Patroni

Joannes Gumowski Judex Terrae Pltus Ploc.
Fabianus Grzybowski P. Zawoskiego ad hunc actum
in locum M. Joannis Gumowski Judicis Terrae Ploc.
Substitutus Subdelegatus

Videatur hoc loco Relatio Editae Cionis pro Judicijs Officij Crs Plocz ex pte Gri Pauli Kruszewski conz Gm Joannem Korzybski per MRSP. Josephum Szczurzak de Sieklucki authum e Jurat recognita pro ut Copia extat in in productis.

Similis Relatio pro Judicijs Jisc Crs Plocz ex pte GG Joszczyckich conz Gm Joannem Cywinski per Mtem ut supra recognita pro ut Copia extat in Productis.

Similis pro Judicijs Jisc Crs Plocz ex pte Gsor Osieckich Conquum conz GG Adamum et Andream Sikorskie per Mtem Rni Gtem Prdum Nicolaum Orlikowski de Arcelino Authum e Jurat recognita pro ut Copia extat in productis.

NS. Videatur hoc loco Mutatio ex pti comparitione JMel chioris Wieczynski Burgr Crs Plocz nne ex Sp commisso JM. Dorotheae de Karczewskie Niszczycka conz JAR e Gm Franciscum Czachorowskie atq JJosephum Zbyszynski nne indebite processu aggravationis ac in alijs circumstantijs facta pro ut Copia latiora in se complectens extat in Actis.

Suscepta Manifestatio ex Nra Comparitione SS Antonij Przedwiecki et Cunegundis Karwowska Sortium Bonor Karwowo Krzywanice et Blazewice Haeredissae Conjugum et quae Consortu in assta ejusdem Suj Mariti Conz SS Josephum de Karwowskie ad S Leonardi Karwowski Relictam Contra Eduardum Matrem Casimirum et Simonem Benedictum ac Agnethen Virginem Innuptam filios et filiam Karwowskie me per Ipsos Singulariter Matrem formata quadam ad se Maanz Injusta Invidia et rancore de agni tam Decreto Condti in fundo Bonor Karwowo Blazewice Feria Sexta Suj et pupillor suor nnibus

post Dean

post Dean Rogationum scilicet die Sexta
mensis Maij anno 1785 inter se Maij
ab una et SS. Leonardum ac Superstitis
Paulum et Sigismundum Karwowskie
ac alias parte ab altera pro lato ad actaq
Castr. Plocz. eodem anno per oblatam perre
cto Sili Maij ex divisis ac etiam a SS. Pau
lo et ~~Francisca~~ Theressia S. Francisci Har
czewskij Consorte Patruo et Sorore Patru
dis Karwowskie acquisitis violenti modo
expulsionis ~~arabre~~ arare et Conseminare
denegationis sui Maij laesionis diffa
mationis honoris et bonae famae prosti
tutionis Irrealium objectionis domus Ma
nifestarum aliquotiens Invasionis Inva
dendo rixarum secum Manifestarum Excita
tionis Infestationis Concutere et oppri
mere attentationis vertis Ignominiosis
simis affectionis pallor e Sepimento Cur
ca arcarum Maij locato ereptionis omni
no secum Manifestarum rixarum Contentio
num Exquisitionis Certo tempore absen
tibus domi Manifestarum domum Mani
festarum Invadendo pupillorum Maiorum oppressionis Concussio
nis Concussionum Inflictionis Sepimentorum
ex tali Comparatorum Circa fundos per De
cretum Condtle Maiorum Ex divisis extarum
apprehensis aliis Sepimentis cum fundis
et areis pro divisorio Ipsorum Cessis ~~Colle~~
~~ctionis arborum~~ cum filijs suis ac ob Ma
rito suo Collectionis arborum in divisorio
Maij Extarum post Decretum Condtle Ex
divisionis Excisionis ~~per~~ Insuper per
filios et filiam volatilium domesticorum
nullis de damnis Interfectionis suorum Ma
nifestarum et pupillorum dishonorationis aquae
in puteo per Maiorum sumptu suo

in area

in area propria Maanę elaborato
Laurire denegationis et praepeditio
nis Siliq arcae cum puteo velle ap
priationis ad extremum quatenus vigin
ti quinque fl grossorum decem Pol ex Sum
ma Centum Florenorum oneris aviaelis pro
manentis ex Capite G Pauli Karwowski
Maan Patrey seu Sorte per Maan
ab Eodem Patrono quaesita ad pacificandum
delitae per omnes nolle levationis Sum
mae autem viginti florenorum Pol Sili Maan
Consorti per ad G Leonardum Karwowski
Ipsorum Maritum et Parentem inscriptae
Solutionis recusationis nec provisio
nis penitentiationis ac aliarum Iuriarum
et violentiarum facta quod debitum in for
ma Latior

Antoni Przedwiecki st
Kunegunda z Karwowskich Przed
wiecka st

Suscepta Maatio ex Pli Comparitione
G Joannis Gosciecki Suo et GG Martian
nae Zyszczyska Consortis Laurentij et Sta
nislai filiorum Jacobi Gosciecki nnę Cong
GG Adamum et Salomeam de Grzybcze
wskie Conjuges atq Simonem ejusdem
G Adami fratrem germanum Rako
wskie rnę per Ipsum et quod GG Rakowskie
Conjuges in Una Villa Br Rakowo
secum Maanę et absque Commanendo
rixarum et Contentionum Saepe Saepi
us nulla data Ipsis occasione Ex
citationis Iaciones diffamationis
postpositionis melliagridis unius
Maanę proprij Sili appropriationis

et ad multas requisitiones ejusdem melli-
agridis restitutionis recusationis qui-
nimo G. Stanislai ~~Rakowski~~ Gosciecki
Maior. filij pro receptione praefati melli-
agridis per Maiorem transmissi tam in do-
mo sua quam in alijs locis baculo ad-
libitum sui aliquot repetitis vicibus
Concussionis pedibus Conculcationis
Concussionum notabilium licet non
sint obductae Inquisitione tamen pro-
babuntur Inflictionis morbi ex hac Con-
cussione Causa extitionis per solum-
met G. Adamum Rakowski Manife-
stanum absque Conte vide publicae obsessio-
nis Illius ejusdem Maioris Consortis Infe-
stationis Iaesionis minationum Variarum
Appellationis Inventarijs suis ac volatili-
bus domesticis damnorum plurimorum in se-
getibus seu frumentis Maioris proprij
illationis per Gsum denique Simonem
Rakowski similiter tam G. Consortis
quam G. Stanislai filij Maioris protunc
Currus ex Campis domum suam desce-
denti vide publicae obsessionis Illius
Infestationis Iaesionis diffa-
mationis baculo Concussionis Irrea-
lium Maioris et absque objectionis
per utrosque GG. Rakowskie pecorum nul-
li de damnis Inferestationis et
Eorundem fame macerationis, in re Eco-
nomica et Cura domestica saepe prae-
peditionis Insuper per G. Adamum
Rakowski Consortis suae in regere

non tantum

in rigore non tentionis ac aliarum Jura
narum et violentiarum per actionis fa
cta quae dabitur in forma Latior

Jan Lesciszyt

NS. Suscepta Mandatio ex parte Comparitione Mci Bartho
lomei Falęcki Camerarij Trnis Ciechanoviensis in
et adversus M. Victorem seu alterius nnis Lipinski
vice Notariae Nurensis Br. Zdzieborz haeredem et Poses
sorem Dnum tum Lbsum Petrum in Eisae Bonis
Zdzieborz commanentem rne per ipsos et quia Lbsum
Petrum Lbsae Sophiae olim Lbsi Rochi de Bonis
Wirzbica mandatum haeredis Subditi filiae modis suis
adinventis ex Eisae Bonis Wirzbica eductionis et
avocationis, per Dnum vero Eiusdem Lbrorum Petri
et Sophiae absque testimonio ad Bona dicta Zdzie
borz susceptionis et in Matrimonia vota Eiusdem Lbro
Petro Personae liberae praedictae Lbsae Sophiae tri
butionis ad requisitionesque amicabiles ad Eum
factas extradere recusationis, exinde sui mandatum
injuriationis ac poenarum in se tractionis, de quibus
super ipso irroganda demandandaque extraditione
Eorum Lbrorum Petri et Sophiae ~~facta~~ ac Senten
tianda Carentiae laborum Bonificatione facta
quae dabitur in forma Latior.

B. Falęcki etc. Jnis

NS. Suscepta Mandatio ex Parte Comparitione M. Bartho
lomei Falęcki Camerarij Trnis Ciechanoviensis Br. Wirz
bica Haeredis in et contra G. Petrum seu alterius
nnis Karłowicz advocatiae in Bonis Pniewo sitis
Possessorem rne per ipsos Lbrorum Joannis et Victoriae
Parentum ac Josephum filium de Eisae Bonis

Wirzbica Subditor ex Bonis Eisae Wirzbica ~~Aufu~~
ad Bona Pniewo Aufugor et perte sibi maan
ad requisitionem extraditor iterateq ex Praedi
ctis Bonis Wirzbica acceptis non nullis rebus
maan proprijs ad Bona tua aufugor et apud
te Commanenz ad se (licet notitiam de Subdi
tatu Eorae habuit) susceptionis sibiq maan Eorae
Subditor non relegaonis nec de Existentia
Eorae sibi maan notificaonis, exinde maan
injuriationis ac poenar in se tractionis de
demandanda Eorae Libror sibi maan extra
ditione Carentiaeq Labor bonificaone irroganeq
super ipso poenis facta quaedabitur in forma
Latior. B Falęcki Cz

G Joannes Gorcienski Suo et G Theresiae Ko
rzybska Consortis Suae nne Cong GG Con
stantiam de Małowieskie ~~et~~ primi et
G Adami Korzybski Secundi ex pert voti et
G Stanislai Zakrocki Relictam Consortem
Viduam Matrem et Ignatium Korzybski
in primo voto pro creatum filium Maatus
est Idq ex Eo Qua Quamvis Suus Ma
nifestans ~~Cum~~ et absente Consorte ~~Laurento~~
Decretum in Judicio officij Castri Plocz
die Sexta mensis Martij anno 1786
Intuitu Solutionis Summae Quingentorum
Tynfs Intercisa nuptiali in vim dotis
Suae Maae Consorti assignatae una cum
provisione ab actu Locationis in Ma
trimonium provenienti ac poena lucta cum Eadem G
de Małowieskie ultimo voto Zakrocka

Zakrocka ac ob Ipsius Secundario Ma
rito S Zakrocky statum Expertaverit obtentoq
in Trno Satisfactorio per hocce Decretum
praefixo Super Eadem S de Matowieskie
ultimi nuptus Zakrocka Maanc Consor
tis Matre et ob S Stanislao Zakrocky
Maanc Consortis Victrico plenario respe
ctu ejusdem Summae dotalis cum provisio
ne adjudicatae processu mediante De
creto Executionis Traditionem fundo
rum Br Brescie cum Inseminatio
nibus aedificijs ac bonis Subditis ut po
to LL Joanne aggreste et Brigitta an
cilla die prima mensis augusti anno
hocce 1786 per officium Burgrabiale
Castri Plocensis pro re Maanc et absenc Consortis
Subsecutam procuraverit et in possessionem
hosce fundos traditos suam apprehenderit
Cum vero proventus ex hosce fundis tradi
tis Summae dotalis cum provisione ac Mar
cis adjudicatae processuique obtento suffi
cere non valet SS autem Zakrocka Ma
ter et Korzylsky filius Maanc autem Si
militer ~~et~~ Mater et fratres in re Econo
mica praepediunt Subditos traditos fomen
tant et ab obeundis et praestandis laboribus
avocare praesumunt seq Maanc et absenc
Consortem molestijs afficiunt et Interturbant
Quare Maanc suo et Consortis Suae
nnc de promptitudine dimissionis fundorum
traditorum Juxta obloquentiam Traditionis
in fundo Bonorum Brescie Subsecutae leva
tionisque Summae cum provisione ac Marcis
adjudicatae nunc de subsequenda boni
ficatione proventuum non totaliter assum
ma

mu adjudicata perceptor ac de recupe
ratione pœnar in sublationem processus
decernendar Iterum Iterumq Mag

Jan Goszczyński mp

Suscepta Protestatio ex Pte Comparitio
ne G Joannis Gościeński Sortem Bri Karwowo Kry
wanice hæredis Cy G Petrum Ostrow
dy ~~[illegible]~~ aliosq Bonor Karwowo
~~[illegible]~~ Orszumowice Hæredes et Pereszo
res rne per Ipsum singulariter G Ostro
wicki habendo Sortem in Bonis Karwowo
Krzywanice jam autem in Bonis Karwo
wo Orszumowice Commanendo arcæ Suæ
hæreditariæ Inter Expulsoria Extantes
Sepimento non Circumseptionis ejusdem
quot annis Consulto in Suj damnum
jam autem ut habeat Secum protestanc
litigandi modum Seminationis equor Septem
Sepra Infector in Campos et frumenta Suj
protestaq et aliar viarnor libere dimissionj
et Ejusdem sine pastore vagare permissionis
damnor plurimor in frumentis et pratis supra
scriptis Suj Equis pretimore Sepræ ad forestam
abagere Impossibilis Illationj Insuper Suj pro
testanc Læsionis diffamationis protestatio
neq Sua Coram actisq præsq Cay se facta
Irrealibus repleta Honoris Protestanc
Circumscriptionj ad Extremum per omnes
Hæredes et Possessores Bri Karwowo Orszu
mowice frumentor ~~[illegible]~~ per Deli
beratæ Inventarior Suor in Campos Bri
Karwowo Krzywanice dimissionem et
Impulsionem depastionis et Compalu
tationis Exinde ~~[illegible]~~ Protestanc In
juriationj ac aliar Injuriar et Incommodi
tor facta quæ dantq in forma Latior

Jan Goszczyński mp

Suscepta

Suscepta Protestatio ex Pl. Comparitio
ne G. Vincentij Sieklucki Cong. G. Joan
nem Sieklucki et G. Valentini Sieklu
cki filium nre per Ipsos in una Villa Ko
nyshe Witkowice Commanendo ab anni
quindecim Summarum frumentorum lanarum ac aliarum
rerum plus minus ad Summam Mille
Quingentorum flor. Pol. excedens modis suis
illicitis ex labra Granario Holodijs Cam
pis Interceptionis et de nocte ablationis
Circa Injuriam suam protestans se se op
ponentis in Vitam diffidationis Combu
rere minationis Cultro transfigere Pro
testans attentationis Insuper Protestans
Idiotionis diffamationis honoris detra
ctionis Exinde Cum Legis Rnum processio
nis et poenarum Legibus Rnum descriptis Succu
litionis ac aliarum Inconvenientiarum et Ja
juriarum facta quae dabitur in forma La
tior.

Vincentij Sieklucki

Suscepta Mandatio ex Pl. Comparitione G. Joannis
Antonij Bini nominis Rosciszewski Camerarij
Terrarum Nocz. Bonorum Wislamowice Tenutarij Posses
soris in et Cong. MM. Joannem Pelchowski Tri
bunum Terrae Wisogrodensis antecactum et Romu
aldum Ostaszewski Vice Palatinidis Eiusdem Ter
rae modernum Eorundem Bonorum Wislamowice haere
des nre per Ipsos et quidem per M. Tribunum
Wisogrodensem tam autem in praenominatis Bo
nis Wislamowice ut se per Contractum arren
datorium Secum Mannae respectu Tenutae prae
missorum Bonorum Confectum obligaverat non reaedi
ficationis quam etiam Laboriosi Vincentij Ter
ri fabri

ferri fabri de Eodem Bonis Subditis bobus labo
ratilibus ac toto Juvamine praeinserto con
tractu ablato ad hocce tempus non suppe
ditationis qua ex re non postremi decessus
in laboribus nexu ejusdem Arendatarij contractus per
dictum Laboriosum Vincentium ac Ejus
Consortem stante Sui Maiori Tenutaria
in dictis Bonis Vilamowice possessione prae
stari debitis Sili Maiori Causationis Sta
tus Bonorum Vilamowice Seu Inventarij ad
nexum praenominati Contractus circa Capes
sitam Sui Maiori possessionem ad multas
Sui Maiori amicabiles et Literatorias re
quisitiones Conscriptionis recusationis mo
lendini Ventilis in hisce Bonis Vilamo
wice Sili Maiori ad proventum porrecti nota
bili reparationi subjacentis nolle repara
tionis quinimo in lapsum deventi ejusdem
ventilis molendini Collectionis et arborum
ex Eodem ad Bona Gumowo Sua haereditaria
evectionis Sui Subditis demandatio
nis lapidum ex Eodem molendino ventili dis
venditionis Sicque proventibus ex Eodem ven
tili molendino Sui Maiori privationis
per utrosque vero tam Eorundem ex molendino
Eodem Sili Maiori provenientes proventuum
quam etiam et Erogatis per se Maiori
in reaedificationem supranenationatae
in Bonis Vilamowice aulae Sat nota
bilium Expensarum ac arborum pro Eodem aula
Conductarum ac omnium tam ex publica
Clade praeinserto Contractu praecauta
quam et ex fundo hordei Bonorum amicarum
Sui Maiori praetensionum specifice de
ersivo Registro specificatis Sili Maiori
nolle bonificationis quin potius
non Exputa

non expectato praeinserti arendatorij
Contractus Expiro Impertinenter Suj
Maiorum processu respectu praetensae
a nexu Supramentionati Contractus
deliberationis ad Judicio Terrae Wysogrodiensis
per M. Ostaszewski aggravationis ejusdem
Contractus omni Satisfactione et ac
ceptatione solidati in dubium vocare
praesumptionis manifestationibus et
Terminis Ejusdem Suj Maiorum Circumscriptio
nis ac Irrealium nunquam deducibilium
objectionis Extendeque Suj Maiorum Summope
re damnificationis de vindicatione atque
Eorundem omnium Suj Maiorum ex fundo dictorum
Bonorum Lutamowice emicantium praetensio
num tunc de Irrogandis rationibus Ejusdem arenda
torij Contractus vitiationis Ejusdem Contraven
tionis poenis nec non de nullitate quaelibet
Condemnationum ac totius et Integri pro
cessus Eodem in Judicio Terrae Wysogrodiensis ex
Interesse possessionis Eorundem Bonorum quovis modo
super suo Maiorum obtenti et perducti facta
quae dalitur in forma Latior

Joannes Rościszewski C. F. [illegible]

G. Christophorus Swięcicki ad G. Andreae Swię
cicki cum G. Apolonia Kurzythowska Sortis
in Bonis Bęszyno in Terra Wysogrodiensi
Consistentis haeredissa procreatis filius quam
primum de Transactionibus respectu de
missae haereditatis suprascriptorum
Bonorum Bęszyno per Supramentionatam
G. Apoloniam Kurzythowska ad Ejusdem
G. Andreae Swięcicki Relictam Conser
tem Viduam Suj Comparentis Matrem

in Personam G. Martiani Swięcicki
Comparentis fratris germani Coram actis
Castrensibus Wysogrodensibus die de
cima octava mensis Aprilis anno elapso 1784
Cum Lectione Judicis Naturae et Summo
praejudicio Maanae recognitis notitiam
Sumpserit illico et ad statim Contra
Eandem G. Apoloniam de Kungthowskie
Swięcicka Matrem Suam praevia
omnimoda qua Matri a filijs praestari
debita Veneratione ac G. sum Martianum
Swięcicki fratrem suum germanum
Manifestatus et Conquerulatus est
adque in Eo Quia Supramentionata G. de
Kungthowskie Swięcicka Maanae Mater
~~[illegible]~~ Sciens per optime quod
ad G. Andreas Swięcicki Maanae Parens
initio ~~[illegible]~~ matrimonij cum Ipsa votis
divendita in Bonis Brody Sorte sua he
reditaria levatisque tam pro pretio ejusdem
Sortis quam ex Bonis Zdunowko Sum
mis hasce Summas et alias in parato pe
culio habitas in Substantiam ejus Bonorum
Bęszyno hereditariam propter Extructio
nem aedificiorum et acumulationem Inven
tariorum Importavit Substantiamque Con
sortialem rejnatam ad perfectum Sta
tum adduxit procreatis in Matrimonio
tribus filijs et una Filia ut pote so Maanae ac Eodem G.
Martiano tum G. Josepho ac G. Francisca
G. Antonij Gosciecki Consorte fatis occu
buit postque Subsecuta ejusdem ad Maanae
Parentis fata praerecensita Sui ~~Maanae~~
Maanae Mater Substantiam Eandem in
Res Varias ad rem Economicam Spectan
tes Sumptu suo Comparavit

Bonis

in Bonis Bęszyno in Suj possessionem re
cepit Regestrum rerum Mobilium In
ventariorum fatis ob Maam Parentes de
relictorum proprio partu per ob Parentem
accumulatorum non Conscripsit nec Eadem In
ter se Maam et alios fratres filiosq Suos
ut intererat dispartiri fecit Cuiusq Exha
lationis Inventariorum extitit, resq mobiles
pro libitu Suo disposuit primitus tota
li Sua Substantia Sibi Maam dispo
nere permisit ac decri Inter se Ma
nifestam et Eundem G Martianum Suum
cidij fratrem Exclusendum et ~~[illegible]~~ per
medium hanc Suj Substantiam possi
dendam per Linos filios esse voluit Elo
candoq in Matrimonium ob G Franciscam
suam filiam Maam Sororem ~~[illegible]~~ Ibercisa Nu
ptiali Inter se et G Antonium Gorcickij Gene
rum Suum Confecta Summam Millo Zyp
in vim dotis Gdz filiae suae non respiciendo
se Maam et alios Linos suos filios ultra
proportionem assignavit Suus autem
Maam ex libero arbitrio et Volunta
te ejusdem Suae Charissimae Matris pri
mitus totalem Sortem Bn Bęszyno
ac ~~de~~ deinde medietatem hujusce
Sortis possidendo Charissimam Ma
trem apud se Conservavit Congruo vi
ctu et amictu et omnibus necessarijs
Juxta voluntatem Matris Suppedita
vit ~~[illegible]~~ fundos Insylvescitos ad aliquot
Centena Sulcorum aestivalium Sumptu
Suo Exterpavit notabiles Suas Summas
~~etiam [illegible] dotis [illegible] Conjunctam Suam~~
Aedificia nowiter extruxit

~~Suam Suatas~~ in Conservatio
nem et Sustentationem Substantiae Maternae ad
auctionem ejusque ac Stante Confe
deratione in Poetria in Contributio
nes Militibus Moschovitici et Con
federatis omnino dari coactas ~~expositas~~ nec non in Ex
tructionem aedificiorum Exposuit
attamen Ipsa non Consideratis prae
missis omnibus nec respiciendo se
Maiorem et alterum Sui Maiorem fratrem
germanum S. Josephum Swięcicki filios
suos facto cum S. Martiano Swięcicki
filio suo Maiorem fratri Condictamine
Sortem Suam in Bonis Bęszyno in Ter
ra Wsogrodiensi Consistentem sibi et Laecz
plusquam Trium Millium fl. Pol. ~~[illegible]~~
put suus Maiorem Trium Millium flor.
Pol. ~~[illegible]~~ ac in vim donum manicales Trecentorum
fl. Pol. pro Eadem Sorte dare obtulerat va
lentem pro vili pretio ut pote Summa
Mille ~~[illegible]~~ Quingentorum fl. Pol. in prae
judicium Maiorem et abalienationem a Sui
Substantia laesionemque Juris naturae in
Personam ejusdem S. Martiani Swięci
cki filii Sui Maiorem fratris germani Coram
actis Castri Wsogrodiensibus die deci
ma ~~mensis~~ octava mensis aprilis anno
elapso 1788 abresignavit aliasque Tran
sactiones praejudiciosas favore ejusdem filii
Sui Confecit Summamque Injuriam et prae
judicium Maiorem Intulit Quare Mani
festans Sentiens se in Jure naturae
laesum et Injuriatum de nullitate et
Invaliditate harumce Transactionum
ac Scorsivam Contributionem Capitalem
duplicater Exoluit

Transactionum Coram actis Castrensibus Ty-
sogrodiensibus per mentionatam Charissimam
Suae Maiestatis Matrem in Personam S. Mar-
tiani Swięcicki filii Suae Maiestatis fratris
germani cum praejudicio et Laesione Ju-
ris naturae recognitorum aliorumque quorum-
cumque Jus naturae sedentium Summam
Injuriam Maiestatis Inferentium favore Ejusdem
S. Martiani Swięcicki cum abalienati-
one Suae Maiestatis a Substantia Materna
Subsecutorum Legibus Regni dissermiorum nullo
modo Subsistibilibus ex his et aliis ratio-
nibus Subsistibilibus de promptitudine
Exolutionis Summae Trium Millium Fre-
centorum Flor. Pol. Includendo donum mani-
cale pro praetio ejusdem Sortis Solvi obla-
tae Subsequendaque Suae Maiestatis bonificatio-
ne praetensionum Injungenda Comportatio-
ne Contractus resignationis Inter Ipsos Ma-
trem et filium Inti. necnon de Irrogandis
Super Ipsos poenis Iterum Iterumque quam
Solennissime Maiestatis Salva ejusdem Maiesta-
tis auctione Melioratione in toto reser-
vata et praeuysto dicta facultate.

Krystof Swięcicki rt

Suscepta Maiestatis ex Pte Comparitione Fa-
mati ac Spectabilis Bonaventurae Kierz-
kowicz Consulis Civitatis Plonsensis Cons.
S. Martinum Archiutowski rne per Ipsum
poenae duplicis quatuordecim Marcarum Pol.
Decreto Judicii praedicti Lucini Plonskiego
in Trnis Communibus Terrestribus Plon.
Feria Tertia post Fm Omnium Sanctorum

Scilicet die Sexta mensis Novembris
1781 Inter se Maarum ab una et Ipsi par
te ab altera prolato Sili Maarum Solvi In
juncta non Solutionis nec Sessionis
Turni per duas Septimanas ad Explen
dum hocce Decreto assignatae non Ses
sionis Exinde Decreto Ejus Contraventionis
et poenae Incultitionis facta quae dabitur
uforma Labor

Bonaventura Kierzkowicz
25

S. Christophorus Swięcicki in et Cum S. Apo
lonia Kunętkowska ob S. Andreae Swię
cicki Relictam Consortem Viduam Maarum
Matrem Charissimam Pia omnimoda
qua Matri debita Veneratione Maatus est
Ejusdem Quia Eadem Sui Maarum Charissima
Mater quamvis post fata ob S. Andreae Swię
cicki Sui Mariti Maarum Parentis a Summis
post Parentem Ipsius Maritum derelictis
apud varios debitores Extantibus quolibet
anno provisionis perceperit et Ejusdem pro
visionibus ad velle Sui disposuerit nonnulla
tantum Inventaria Inter se Maarum et alios fratres
ac Sororem ex Suo arbitrio distribuerit nihil
quidpiam ex rebus post ob Maarum derelictis
Parentem derelictis Sili Maarum tribuerit
Eandem res omnes Parentales non Conscripto Regi
stro dispersent et ad libitum Sui Convertent
Circa se Maarum Excitando victu et amictu
Congruo et aliis necessariis a se Maarum Suppe
ditato Exhibuerit omnem observantiam ut
de lege Divino et humano Incumbit a se Maarum
habuerit attamen Ipsa ex Suggestu Cujusdam
Iuridae Maarum Personae fractam Manifesta
tionem Coram actis Castri Vissogradiensis die dici
ma octava mensis Aprilis anno Elapso 1788
Cum se Maarum obiciendo Sili Maarum quandam par
te quod nunquam probabitur

tricipationem

participationem Substantiae Paternae
et Maternae ac provisionem a Summis
Parentalibus apprehensionem rerum Moli-
lium et totius Suppellectilis domesticae
Personaeque Suae Ipsius ac si malam Tracta-
tionem ex malevolo et cum Circumscri-
ptione et Laesione honoris Maiorum Intu-
lit Irrealia nunquam deducibilia Maiorum
objecit honorem Maiorum Circumscripsit
Quare Maiorum obviando honoris sui
et Substantiae Integritati de omnimo-
da sui Maiorum emundatione laesivaeque
Maiorum ex actis Subsequenda elimi-
natione ac de Irrogandis ~~[illegible]~~ Super Ipsi
poenis ~~[illegible]~~ Iterum Iterumque Maiorum
et Remanifestatis

Krzysztof Surzycki rt

G Cunegundis Bronowska G Hiacinthi Wo-
rowski laesivi Mariti Consors Sortis Bonor
Tyski magna haeredissa in assecuratione G Al-
berti Bronowski ex fratre Patrueli pro-
cedentis filii Fratrini sui Subveniendo
Integritati Substantiae suae Mobilis et Im-
mobilis in et Eorum Eundem G Worowski Maritum
suum laesivum Maiorum est Idque in Eo Qua
Idem G Worowski laesivus Suae Maiorum Maritus
nulla Gaudendo Mobili et Immobili Sua pro-
pria Substantia nonnisi ex ei Initor Secum
Maiorum Matrimonii votor Substantia Maiorum
haereditaria rebus Mobilibus et Inventariis Ma-
nifestarum propriis Secum Maiorum participan-
do in quasdam violentias cum Variis Per-
sonis Incurrit et se se ingerit prout per
G Paulum Wolski respectu quarundam vio-
lentiarum ad Judicium praesens Excitans

Concitatus Decreto Judicij praeq. in mo
derna Cadentia pro attentatis violentijs
poenalis extitit ad solutionemq. poenae
quadruplicis quatuordecem Marcarum Pol.
et Sessionem Turricam est adstrictus Si
neq. modo Exolutionis Marcarum Existendo
Substantiam Maarum in processum Subsequendum
involvere redditur Quo circa Maarum tempe
stive Succurrendo Substantiae Maarum Mo
bilis et Immobilis propriae et Haereditariae
Integritati ne processu Super Eodem Laesivo
Marito in post Subsequendo Eadem Maarum
Substantia Involvatur et Gravetur de Diligen
tia in praemissis Item Itemque Maatur.
Adjudicatam Suprafatus Maritus

Kunegunda z Bronowskich
Woroniska st

Zwyciech Bronowski assystent st

Actu

Actum

Actum in Plocko in Positione acto
rum Terrestrium Plocensium Feria
secunda post Dominicam Mise
ricordiae Proxima Scilicet die
vigesima Septima mensis apri
lis Anno Domini Millesimo
Septingentesimo Octuagesimo
Nono

Coram Gg Sigismundo Skwarski Ca
merario Paulo Zołtowski Vice Nota
rio Terrestribus Plocen

Suscepta Manifestatio ex Ob. Con
paritione G Josephi Gadomski nnc et
ex Speciali Comisso M Antonij Obrzb
ski Venatoris Lucoviensis Cor G Stani
slaum Szymiętkowski nnc per Ipsum
Summae Trium aureorum hungaricalium
ex Summa Majori Decreto Judicij Lu
adjudicata pro eius Gdo M Obrzbski
nolle Solutionis Extende Injuriationis
facta quae dabit in forma Latior
Josef Gadomski st

G Antonius Korzybski Suo et G Cune
gundis Leszczyńskiej Consortis Suae nnc pro
qua pacem Cavet Sanus Rich Lia Ipse
GG Paulum Zołtowski Casimirum Sure
zenski Paulum Sułkowski Josephum
Leszczyński ejusdem nnc Septowski Mathiam
Starzeński Thomam Trzcieński

Albertum et Josephum Mlielcie Caro
lum Turowsky Leonardum Chmielewsky
Leonem Smolensky Petrum Oynensky
Petrum Rudowsky Joannem Konyczky
cognoscendi filium in suos veros ac alios Contra Se
metipsos Zoltowsky Lutkowsky et Trucensky
speciales Plenos eligit Constituit
ac solenniter ordinat dans et Con
cedens ipsis Plenipotentibus suis
plenariam facultatem et omnimo
dam absolutamque potestatem Cau
sas suas et absque Consortis Judicium
ac Ordinis omnes et singulas in Ju
dicio quovis vel officio Regni ma
jori minori in subsellio cumque
cumque Personis et occasione quaevis
intervenientibus tam ex actoratum
quam reatu vertere et agitandi Tu
endi defendendi processus Justitia
tum Justitiae ad finalem Juris gra
dum deducendi Decreta suscipi
endi a Contrarijs appellandi poenas
Judiciarias levandi ~~[illegible]~~ Zol
Executiones urgendi Intromissiones
offerendi Solis metipsis Zoltowsky
Lutkowsky Swieczensky et Trucensky
Summas quasvis apud quascumque
Personas Inquilescumque ~~Personis~~ Bonis Exi
stentes Decretis quibusvis adjudicatis et
adjudicandis percipiendi de perceptis
quietandi Si quae locationi Indigerint
in Bonis Sui Regni Inscribendi Com
planationes ac Contractus in eundi Transactiones
recognoscendi Relationes ad Cas
sandi Servitutes ac alios quosvis Actus

actus approbandi Condemnatio
nibus super quocunque inquaeri Causa
obtentis et obtinendis obiciendi et a
loco standi arcendi rigores Decre
tor Extendendi Manifestationes
Cum publicationibus Interponendi
Caeteraque munia vero ac Stmos et
Speciales Plenitudinis Concernendi pro
Causarum et Juris Exigentia delito Le
gis tractu et ordine peragendi et
Exequendi promittens et Inscribens
se et alias Contra quod quod per Eos
Plenitudinis Justum factum Constitutum
fuerit pro Ratho grato firmoque
valido Suscepturum Idque Subda
mus Terrestribus pro quibus ubique
Rndebit Legi Cum Pectoris hac Sua
personali Rne praemissa firmam
Antoni Kenzlitz

Actum in Plocko in Pochone
actorum Terrestrium Plocensi
um Feria quarta post Domi
nicam Misericordiae Proxima
Scilicet die vigesima Nona
mensis aprilis Anno Dni
1789

G. Joannes Danielowicz Suo et
G. Bogumilae Leszczynska Consor
tis Suae nne pro qua pacem Cavet
Sanus Rit Qua Ipse EE Paulum

Zołtowski Casimirum Swieżynski
Paulum Sułkowski Thomam
Trzcieński Josephum Lesowski
quadrennes Pepłowski Albertum et
Josephum Michael Carolum Turowski
Leonardum Chmielewski Petrum
Rudowski Joannem Korzybski
Mathiam Starczewski Valen
tinum Strzeszewski Leonem Smo
lenski Petrum Oyrzewski in suos
veros Utmos ac Solesmetis Zołtowski
Swieżynski Sułkowski Speciales
Plenos eligit Constituit ac Solu
niter ordinat dans et Concedens Ex
Plenitudine Suae plenariae Secul
tatem et omnimodam absolutam
potestatem Causas suas et alias
Centis Judiciarias quibus omnes et
Singulas in Judicio quovis vel
officio Rnum majoris minorisve sub
Sellis cum quibuscunque Personis et
occasione quaeruntur Intervenien
tibus tam ex acteratu quam reatu
vertere et agitandi Tuendi defen
dendi processus Instituendi Instituti
adfinatum Juri gradum deducendi
Decreta Suscipiendi ac contra
rii appellandi Executiones ur
gendi Intromissiones offerendi
Juramenta attentandi poenas
Judiciarias levandi de levatis
quietandi Solesmet Zołtowski

Sułkowski

Sulkowsky Swierzensky Summas
quasvis apud quascunque Personas
haereditarias in quibuscunque Bonis Existentes
percipiendi de perceptis acquietandi
Relationes ad Cassandas Servandas ac quas
in actis Juridicis officiosis ap
probandi Condemnationibus Super
quocunque obtentis et obtinendis obti
niendi et aliquo standi arcendi
rigores Decretorum Extendendi Ma
nifestationes quasvis Interponendi
Transactiones pro opportunitate ne
~~[illegible]~~ gotij emergentis recognoscendi
Caeteraque munia vires et Ltmos
Plenitudinis Concernentes pro Causarum et Jurisdi
ctionis delicto Legis tractu et ordine
peragendi et Exequendi promittens
et Inscribens se et alias Consortes
quidquid per Eosdem plenitudinis gestum fu
ctum Constitutione fuerit pro ra
tho grato firmo ac valido Suscepturum
Idque Sub Damnis Terrestri
bus pro quibus utique Rndelibus
Cum Pastoris hac Sua Plenitudinis Nuncu
gratione praedictis firmam

Jan Danitowicz

S. Jacobus Zolkowsky Sanus Rud Qua
Spre Gg Paulum Zolkowsky ejusdem nomi
Sulkowsky Thomam Swierzensky Chrisostomum

Chrisostomum Zielensky Casimirum
Swieczensky Josephum et Albertum Mli-
ckie Leonardum Chmielewsky Mathiam
Starczewsky Josephum Lesowsky Petrum
Cynensky Melchiorem Mieczensky Ci-
rolum Turowsky Laurentium Bromier-
sky ad Causas suas Judicionas gtlr
eminas ut Singulas in Judicio quoci-
vit officio Rnum Majoris minoris
ve subsellij tam gubernans Perso-
nis et occupatione quodcis Interve-
ntum tam ex actoratu quam reatu ver-
tus et agitandi tdq ad Tenendum
tegnum praeter suam Rnum praerogativam
mag. Jakub Zoltowsky etc.

Actum in Plocko in Positione Actorum
Terrestrium Plocensium Feria Quinta post
Dominicam Misericordiae proxima scili-
cet Die Trigesima Mensis Aprilis
Anno Domini Millesimo Septingente-
simo Octuagesimo Nono.

NS Gnus Franciscus Prądzyński suo et Gnae Marian-
nae Swieżyńska Contii suae nnae Samus pttr
RR. Gnatem Pltiam in Prnas Gnor Petri Rudzwski
Hyacinthi Przedpełski Bonaventurae Ciołkowski
Mathiae Mazowiecki ejusq nnis Starczewski
Pauli Zoltowski ejusq nnis Sułkowski Chriso-
stomi Zielinski Casimiri Swieżyński Josephi
Losowski Eodem nnum Pepłowski Mlicki Pilchorski Valenti-
ni Sprzeszewski ejusq nnis Josefowicz Caroli Turo-
wski Leonis Smolinski Leonardi Chmielewski
Melchioni Mieczyński Rochi Straszewski ad Cau-
sas pro gradu Rathihabitione pacem caveo et se inscribit

sas

sas Suas Judicianas gratis omnes et singulas
in Omni Judicio vel Officio Regni majoris
minorisve Subsellij cum quibuscunq Perso
nis et Occasione quarvis intervenientiar
tam ex Actoratu quam reatu vertens et agi
tans, idq ad Triennium Integrum praesens
sua rgne promissa firmante.

Franciszek Prądzyński mpp

M. Caietanus Kozłowski Succameranius Sacrae
Regiae Maltis Bn Kleniewo cum Attinens Ha
res et Possessor in et adversus Gm Ignatium Ługowski
in Eisae Bonis Kleniewo anteactum Scribam
Proventualem mandatus est idq ex eo quia Idem
Gsus Ługowski susceptis apud se mandans Annuali
bus Servitijs non expectato decursu totius
Anni nec facta tam ex proventibus quam Pae
cunijs Paratis per se mandans pro Coemptione
Adorum ipsi tributis Obliquidatione acceptis
à se mandans Viginti Quinque Aureis Lungae
pro Coemptione Boum Laboratitium in Nundi
nis in Oppido Drobin ante festa Pascha Cele
bratis per se mandans ipsi datis se se ab Eisae
Servitijs non revertendo Domum ex Eisae Nun
dinis nec restituta Eaq Summa ~~alienavit~~ relictis
non nullis suis rebus in Eisae Bonis Kleniewo
alienavit, exinde mandans injuriare conatus est
quare mandans de demandanda ex Proventibus
ac Perceptis Summis obliquidatione Sententianaeq
Summae Viginti Quinque Aureor Lungae ac Seor
sivae pro Liquoribus Debitae, in taberna restitutio
ne ac persolutione tum irroganda super Eo poenis
iterum iterumq mandatur salvis Salvandis.

Kapitan Kozłowski SKM

Actum in Płocko in Positione actorum Terrestrium Plocensium feria Sexta post Dominicam Misericordiae proxima scilicet Die prima Mensis Maij Aō Domini 1789.

PZ. Videatur hoc loco Relatio Editae Cionis expte J. Mathaei Zgorzelski conjugum Casimirum Kotarski pro trino Condnis in Bonis Zakrzewko agitanae per MRSP. Joannem Zielonzak de Zakrzewko Authum et Jurat recognita pro ut Copia extat in Productis

NS. Perillustris Rndsmus Josephus Zorawski Canonicus Cathedralis Plocens Sanus pttr rvit Qvia Ipse Mcos ac GG. Martinum Goiszewski, Ludovicum Roguski, Nicolaum Buczyński, Stanislaum Sękoski, Paulum Chmielewski Alexium et Cornelium Jasińskie, Jacobum et Antonium Straszewskie, Albertum Ciechomski, Paulum et Ignatium Gostkowskie Joannem Maiewski, quorumvis nnum Tyminski Zambrzyckie Nadratowski, Petrum Rudowski, Hyacinthum Przedpełski Bonaventuram Ciołkowski, Paulum Zołtowski ejusq nnis Sułkowski, Stanislaum et Carolum Turowskie, Chrisostomum Zieliński Melchiorem Mieczyński Josephum Łosowski Mathiam Mazowiecki ejusq nnis Starczewski Thomam Trzciński Jacobum et Casimirum Swieżyńskie, Valentinum et Leonardum Chmielewskie Valentinum Strzeszewski ejusq nnis Jozefowicz Antonium Swiątecki ejusq nnis Grzybowski, Ignatium Cichocki Joannem Skwarski Joannem Guminski quorvis nnum Podczaski Szatkowskie Wieszczycki Iskrzycki Milewski, Michaelem Goyski Jacobum Ligowski Josephum Suchorski, Josephum et Antonium Grondwaldy Petrum et Franciscum Bogurskie Ignatium Lebkowski Antonium Bońkowski Michaelem Kosinski Joannem Gadowski Antonium Mala

nowski

nowski Josephum Struzinski Petrum Oyrzynski in
Suos veros Illmos Pltes eligit constituit inscribit
ac sollenniter ordinat dans et concedens Eisq Pltibus
suis Plenariam facultatem et omnimodam Potestatem
causas suas judiciarias gttr omnes et singulas
in Omni Judicio vel Officio Regni majori minorive
subsellij cum quibuscunq Personis et occasione qua
rumvis Intervenientiar tam ex actoratu quam
reatu vertenq et agitanq tuendi defendendi pro
movendi processus instituendi institutos ad finalem
Juris gradum deducendi Decreta suscipiendi à Con
trarijs ac gravaminosis motiones interponendi Jura
menta attentandi Executiones urgendi Solimet vero
G. Casimiro Swiezynski Summas quasvis Decris
quibusvis adjudicat vel adjudicanq levandi de le
vatis quietandi nne rentis infnes cum Publicaone
penae baonis, ac alias quasvis ex negotio emergenq
interponendi, tradiones ac intromissiones in Bona
Offerendi, Contractus ac quasvis transactiones cum
quibuscunq Personis nne sui rentis ineundi et Con
ficiendi Condemnaonibus ex pte sui rentis super
quocunq obtentis et obtinenq cui competient obicienq
ac à loco standi arcendi et amovendi marcas in Con
stitutionem locistandi adjudicatas vel adjudicanq
levandi de levatis quietandi quod si vero persolutae
non fuerint rigores Decror extendendi Relaones
ad Cassanq Condemnaones serviens ac alios quosvis
Actus Actis Authis nne sui rentis approbandi
et roborandi alios Pltes in locum sui quo ad promo
vendas Causas substituendi, Caeteraq munia veros
Illmos ac Sples Pltes Concernenq debito Legis tractu
et ordine peragendi et exequendi promittens et Inscri
bens se Idem Prlis Rndsmus rens id omne quid quid
per praedictos Pltes Sples suos juridice rite ac Illme
Actum gestum constitutumve fuerit pro Ratho Grato
firmo ac valido suscepturum et in nihilo contradictu

rum

rum fore idque sub Damnis Terrestribus pro
quibus ubique respondebit suis cum Posteris.
Josephus Zawarski Cas. Cathe. Plocz.

Suscepta Manifestatio ex Pti Compa
ritione G. Petri Kistuski suo et G. Theres
siae Tanska Consortis suae rne Cas.
G. Josephum Dębski rne per Ipsum mo
tionis a Decreto Judicij praesens in
Sequente Feria Quinta post Festum Con
versionis Sancti Pauli Apostoli Scilicet
die 29 mensis Januarij anno praerequisito
se Maanae et absque Consorte ab una et
Ipsum ac alias parte ab altera Sectis
Inquisitionibus pro Justitia pro lato ~~Sessionem~~
Sessionem Turris per quatuor Septimas
Ipsi ad Explendum assignante ac poenam
quadruplicem quatuordecem Marcarum Pol.
pro re Maanae et absque Consortis per Ipsum
Solvi demandante Ad Judicia Tribuna
litia Rnum Petricoviensem Indelite Interpositio
nis Suae Maanae et absque Contis ad Eadem Judicia
Tribunalitia Evocationis Exinde Maanae
et absque Consortis Injuriationis et Litis Expen
sarum Causationis poenarumque Succulitionis
de Extendendo Super Ipso poenis ~~quae~~
~~facta~~ ac Subsequendo Litis Expensarum re
fusione quae facta dalitque in forma Latior
E pro deductis violentijs et Causatis damnis
ac alijs Circumstantijs
Piotr Kistuski rt

Suscepta Manifestatio ex Pti Comparitio
ne G. Antonij Sługtecki Instigatoris Terrestris
Plocz. Cas. G. Valentinum Strzeszewski Burgrabium
Castrum Plocz. rne per Ipsum Sui Manifestare in Can
cellaria Castrum Plocz. Loco omni Securitati
et Immunitati

et Immunitati Legibus dedito infesta
tionis Laesionis diffamationis verisque disgu
stibus affectionis baculi per se apportato
in Manifestanti ad percutiendi intentionis
percutiendi (si ab alijs in Cancellaria Exi
stenti sustineretur) omnino Conationis tum
et in alijs Sacris Maiestatis saepe sepius
persecutionis aliarumque Injuriarum Maiestatis
peractionis de quorum omnium Jure vindi
catione facta quae Latius in Copia dabitur
ad acta

Antonius Swiątecki [illegible]

Actum in Płocko in Positione acto
rum Terrestrium Plocensium Sab
batho post Dominicam Miseri
cordiae Proximo Scilicet die Se
cunda mensis Maij Anno Dni
1789

Videatur hoc Loco Relatio edicti Cita
tionis pro Judicijs praesentibus in Płocko
Celebrandis Serenissimi ex Parte S. Marianae
de Struscenskie [illegible] Andreae Makoma
sky Relictae Contra Viduae [illegible] Petrum et
Joannem Cuszewskie per MMPP Franciscum
Wiszniewski de Wysiadłowo authentice et jurato Re
cognitum prout Extat in productis

Videatur hoc Loco Relatio edicti Citationis pro
Commissione Thesauri Rni Serenissimi ex Parte
S. Antonij de Partensteyn [illegible] Illustrissimi MM Cer
nini Varsaviensis Wysogrodensis Latrocinii Mensis
Cuchanensis Rosanensis Nuri Lomzensis Livensis
Plocensis Dobrinensis Capitaneos Hieronimum Podolski
Castellanum Dobrinensem Franciscum Dzierzbicki
Palatinum Lanciciensem ac Relictae Lucasseres [illegible]
[illegible] Dzierzbicki [illegible] Calasantium Kanepenchan
zen Capitaneum Sulecensem per MMPP Casimirum Wa
[illegible] de Sadłowo authentice jurato recognitum
prout extat in productis

Similis Relatio edictae Citationis pro Commissione Thesauri Rmi Terrae ex Parte Gen. Antonii de Partenstein Cum IMM Hieronimum Podoski Castellanum Dolinensem Calasantum Ioannem Bichausen Capitaneum Sieberg Franciscum Dzierzlicky Palatinum Lanceensem ac Gen. Sangeiskiem per MNEP Casimirum Wa[illegible] Uniwersalem de Sadłowo authentice et Jurati recognitae pro extat in productis

Videatur Relatio edictae Citationis pro Judiciis praesentibus hic in Plocko ingrossandis ex Parte Mgnifici Eumoyski Judicii Loci praesentis ~~[illegible]~~ Petrum Ogrenski in locum ~~[illegible]~~ Substituti Cum Gen. Valentinum Strzeszewski BCP per MNEP Paulum Benewicz de Benewo authentice et Jurati recognitae pro extat in productis

Similis Relatio edictae Citationis pro Judiciis praesentibus hic in Plocko Celebrandis Terrae ex Parte Gen. Antonii Sangeiski Instigatoris Cum Gen. Valentinum Strzeszewski BCP per MNEP Paulum Benewicz de Benewo authentice et Jurati recognitae pro extat in productis

Suscepta

NS. Suscepta Mandatio ex Parte Comparitione Gen. Casimiri Swieżyński Burgr. Crac. Susceptantis Terris Plocensis et ex Spti Commisso Parti Andreae Josephi Zorawski Canonici Cathedralis Plocensis BP Wyszyna vigore jurium suorum Possessoris in et adversus M. Salinum Vincentium Mańkowski Dapiferum Podoliae Dictorum BP Wyszyna Juris quaesitorem ratione per ipsum non probata legalitate haereditatis super haecce Bona Wyszyna a Mci Karwosieckie quaesitae intromissionis stante regimine Vigore jurium absentis mandatarii Parti servientis memorati BP ad praeinserta Bona Wyszyna promulgare et coram Actis Terrae Plocensis cum adnotatione ac si in pacifica possessione tenerator BP te mandatum relictionis recognoscere demandationis facta quaesiopus fuerit Latius porrigetur ad Acta. Casimirus Swieżyński BCPlocensis

NS. Suscepta Mãatio ex Pti Comparitione Gi Joannis Smolinski rne ex Spti Commisso GG Josephi Patrui et Adami Filiastri Swiezynskich in et adversus M. Ludovicum Lempicki Ensiferiae Lucoviensis Bt Wykowo Regalium tenutarium Possessorem et L. Fabianum Wypych Eorae Bt Subditum rne per ipsos ex quia Subditum Lbsor Petri cum Conte et Liberis et Praedicti de Bonis Mijakowo Subditor Decro Judicij sui in Bilsko Die

Ad Currens inter Mãatos absens Ptes ab una et mãatos pte ab altera prolato in spatio sex Septimanar statui demandatt non statuitionis per Dnum vero ejusq L. Wypych ad pmissam statuitionem non adstrictionis exinde pmisso Decro Contraventionis facta quae dabitur in forma Latior

J. K. Molenski mpp

Videatur hoc loco Relatio extradita Citationis ex Parte G. Alberti Sycho[illegible] Cum GG Stumkowskie Korytowskie Przedpełskie p Judicijs praesens Servae per MPP Mathiam Ciemięcki de Starorzeby auctoritate Assumptam recognitam ad B. Przepełice Lubkowice die hodierna in actis Contentis exportatam prout ex tat in productis

---

Actum in Plocko in Peretione actorum Terrestrium Plocensium Feria Quarta post Dominicam Jubilate proxima Scilicet die quarta mensis Maij Anno Dni 1789

Videantur hoc loco Relationes binae ex Parte G. Josephi Zołtowskiego et Valentinum Zołtowski MCPP pro Judicijs

praesentia in Sepre 1775 per oblatam perse
cto ab Ipso parte Sui Maan Sunt adjudi
catae Decretorum Bonis Terrestribus Visso
gradiensibus Pro Corroboratione primi
tivi Decreti Concellis potestate Tribu
nalitia emanatis tam Eadem Summae et
Marcae ac Secretivae pro Evocatione Sui
Maan ad Judicia Tribunalitia Rmi Petri
cordi quam in Sublationem processus
per Cunctae Burgrabium Sibi Maan ad
Solvendum Sunt demandatae attamen
Ipse Expectato Secum Manifestante
Decreto Condti in fundo Bonorum Kamienski
anno praesenti per officium Camerariale Terre
Plos promulgato quo mediante Summae pri
mae octuaginta sex flor. grossorum trium et medii
Pol. altera Centum unius flor. grossorum quindecim
Tertia Quadringentorum quinque flor. precedente
Juratoria Comprobatione pro parte Ipsius Sunt
agnitae Easdem Summas modo primum Ipsi adju
dicatas non Exolutis Sibi Maan multo majo
ribus Summis anterioribus Decreti adjudicatis
atque Maan intendit Sibi vero Maan delatas Sum
mas Exolvere non vult Quare Maan de Injungenda de
trinitatione ex Summis Maan apud Ipsum Ipsius Sum
mam alteram Etc.
Maan. [illegible] Zaleski

Videat hoc loco Relatio extradictae
Citationis ex Parte [illegible] Zot
[illegible] Joannem
[illegible] per MNPP Franciscum
[illegible] de Geslice [illegible] et Jurat
recognoscitur extat [illegible] de hodier
[illegible] Nudamo et Respondi

Videat hoc loco Relatio extradictae
Citationis Judicii praesentis hic in
[illegible] Celebrandi Servi ex Parte
Illustris D. Josephi Przezdzieckiego Castellani
Brestensis Lithvaniae [illegible]
Sieradzkiego Castellani [illegible]
[illegible] Joannem Gralewicz [illegible] de
[illegible] Mitecka per Mlm
[illegible] Franciscum [illegible]
ad Bona [illegible] [illegible] expen
tata et Recognoscitur extat [illegible]

Actum in Siepre in Positione acto
rum Terrestrium Plocensium Feria
Tertia post Dominicam Jubilate
proxima Scilicet die ~~Quinta~~ Quinta mensis
Maij Anno Domini Millesimo Se
ptingentesimo Octuagesimo No
no

Coram Gg Ligismundo Slewarski Came
rario et Paulo Zoltowski Vice No
tario Terrestr Plocen

Suscepta Manifestatio ex Pl Com
paritione Gg Bartholomaei Rylicki
et Evae Winnicka Juvicem Conjugum
et quae Consortis in assiam Mariti Conq
G Jacobum Umienski rne per Ipsum Sum
mae Quadringentorum Zynff originaliter ex Summis pri
ma Trecentorum Zynff per od G Antonium
Winnicki Maan Consortis Parentem od
G Jacobo Rylicki Maan Mariti Paren
ti mutuo data et per Eundem od G Winni
cki Circa elocationem Maan Consortis
filiae Suae in Matrimonium Contractum
Certo Nuptiali Inter praedictum Olim
G Winnicki ab una et se Maan Mari
tum parte ab altera ab annis Viginti
Confecto in vim dotis post filiam Suam
Maantem Consortem assignata et Transfusa
altera Centum Zynff per Maantem Maritum
recompensando dotem assignatam moder
nae Suae Consorti adscripta Coagulatae
in unum Junctae Summam praemissam
Quadringentorum Zynff efficiens resignando

per Maantem

per Maan. Maritum cum suis fratri
bus Sortem Bonorum Miodusy pro re
GG Gregorij et antonij Miodusskich
apud Coram GG Miodusskie in fundo
Bonorum Eorum Miodusy relicta per
GG autem Miodusskie circa Initas
cum G Josepho Obrembsky intuitu re
signationis Sortium Bonorum Miodusy
Transactiones ob G antonio Zinni
cky Maan. Consortis Parenti Exolutae
de manibus vero quae ob G Zinnicky
per Eundem G Umienskij acquirendo
Sortes Bonorum Smozewo levatae et
Contractae pensitata pro nonnullis
annis provisione ac dimissione Sili
Maantibus in provisione nonnullorum
perliennium in Bonis Smozewo fun
dorum tum quoque annotatione Certa in
ordine dimissionis fundorum modo obli
gatorio pro re Maan. in Summa praemissa Quadrin
gentorum Ipsorum Conscripta Licet non
Subscripta per dictum G Umienskij
agnitae adhucusque in Bonis Smozewo
haerere nolle Solutionis nec provi
sionis velle pensitationis Exinde Ma
nifestare Iniuriationis documentorum
Summam praemissam ducendam apud
se detentionis nonnullorum documen
torum Personis alienis ad Summam prae
missam non pertinentes extraditionis de
vindicatione Summae praemissae cum

provisione

pcisione pveniq ac recuperatione do
cumentorum facta quae dalit in forma
Latior
Bartłomiej Rylicki st
Ewa z Wonnickich Rylicka st

Actum in Sicpre in Positione actorum
Terrestrium Plocensium Feria quarta post
Dominicam Jubilate Proxima scilicet
die Sexta mensis Maij Anno Dni 1789

Suscepta Manifestatio ex Pti Compari
tione G Clementis Kozłowski Cum MM
Michaelem Kucborski Dapiferum
Raugsiq et Catharinam de Orłowskie
in vicem Conjuges idq de Vindicatione
Summae Centum Triginta unius au
reorum Hungaricalium et florenorum Trium Pol
ad varia Scripta ac Contractum obli
gatorium intuitu dimissionis prati
in Bonis Chromakowo Sti Contractae
et post subsecutam Liquidationem
Scripto ultimario in Chromakowo
anno elapso 1788 in rem Maanae
dato ad solvendam assecuratae una
Cum pcisionibus quantae et a quo
tempore ex Scriptis et Contractu
obligatorio apparuerunt provenientia
facta quae adhaerendo anterioribus
Manifestationibus dalit in forma
Latior. Clemens Kozłowski

Lecta Maat put supra Conq G Josephum Dybski
idq de Vindicatione Summarum Scriptis di
versis Manualibus per Ipsum in rem Suam

Maary datis Solis assecurati cum
prisionibus a Summis quod et quante
et Eprae Scriptis apparuerint pveni-
entibus facta quod dalitur in forma
Latior.

Clemens Kozłowski

Videatur hoc loco Relatio edictae Citatio-
nis pro Judicijs praedictae hic in Sacra
Celebrandae Servae et Parte MM Micha-
eli Iwoberskij Dapiferi Kaczyzienae
et Catharinae de Ortowskie Conjugum
cum MM Nicolaum Dapiferum Kaczyzien-
nem Mathiam antea Subjudicem
Terrenum Zawsky ac Stanislaum Ejusdem
minorennis Tutores Bogienskie per MRP
Michaelem Spychalskij de Chromakowo
auctum et Juratum recognitum pro extabiis
ductis.

Suscepta Manifestatio ex Pte Comparitio-
ne Infidelis Berek Samuelowicz Judaei et
Iuvenis Sceprecz Suo et Infidelium Goldae In-
fidelis Wolek Lewkowicz Tabernatoris
Zagorzycz Nuchae Infidelis Zyskin in Bo-
nis Czermino Habitantis Gitta Infidelis
Jacek Eliaszewicz Judaei Sceprecz Contum-
Liwsae atq Laie Virginum Innuptarum Infi-
delis Smul Samuelowicz Filiarum
Filiastrarum Suarum ac Eorum Maritorum nunc in
et cum Eis Joannem Parentem Albertum
Filium Wolenskie Rnum per Ipsum Summam
variam tam parato peculio ab ad altedi-
cto Infideli Smul Samuelowicz Suy Ma-
nifestatum fratre germano absentium Fili-
astrarum Parente per Eos perceptam quam

pro

Cunctis rebus a praelibato fratre et Paren
te [illegible]modo licitato acceptis ~~[illegible]~~
Registro perhunc ad fratrem et Paren
tem stante ista sui Conscripto speci
ficatis provenientes plusquam Quingen
tas Septuaginta duorum florenorum grossorum
viginti octo efficiens ad multas Suj
Maiestatis ac aliorum filiastrorum Parentis re
quisitiones ad Eos facto nolle Solutio
nis nec provisionis a praetacta Summa
provenientes velle pensitationis quinimo
diffugijs allaborationis Exinde Suj Maiestatis
et aliorum velle Injuriationis de Vindica
tione Itaque memoratae Summae una
cum provisione tum Irrogandae Super Ipsum
Poenis facta quae dalitur in forma Ca
tior

[illegible]

Suscepta Protestatio ex Ill. Cen pa
ritione S. Bartholomaei Kostkowski
Sortis Bonorum Kosenice haeredis Suo
ac aliorum nomine Cum SS. Laurentium Pa
rentem et Josephum filium Krajewskie
Sortis Bonorum Krajewice Haeredes et
possessores rnae per Ipsum et quidem Paren
tem tempore hyemis Immediate
praeteritae in Borras et Sylvas Bo
norum Kosenice quasdam filij ad Excindendas
arbores et easdem Evehendas Super
Immissionis per Superimmissum vero
filium arbores in Ejusdem Sylvis Bonorum

Kozgnice ad se protestaz et alios spectan
Excindenten Suj protestare Excisionem
arbor et lignor uti in Sylva Sua Ejus
denegare Infestationis Sessionis diffa
mationis Securi Concussionis et Ulte
res Concussiones Infligere et Securi
Convulnerare aliarq violentias in Per
sona protestaz ni a Certo amico defen
deret peragere attentationis morti
gravi a Concussione Securi a tergo
Inter Scapulas illata per aliquot
tempus protestaz Curationis Jure
alium nunquam probandum cum Deni
gratione honoris Indebite objectio
nis et Calumniar propalationis Exci
de Cor Legis Rni processionis et
penar Succumbitionis ac aliar vio
lentiar et Injuriar facta quod dabitur
informa Latior.

Bartlomey Korkowski

Actum in Sepre in Positione
Actorum Terrestrium Plocen
sium Feria Quinta post Domi
nicam Jubilate Proxima Scili
cat die Septima mensis Maij an
no Domini 1789

Videatur hoc loco Relatio edita Citationum
pro Tmo Condescensionis in Bonis Przerad
mogna ogłoszonej Serwy ex Parte 99 an
dreae Brzozowski et Josephae Szawłowska
Conjugum per MRGP Stanislaum Kazmier
ski de Przerady cum Relsperatio recognit
Jest [illegible]

[illegible]

videatur hoc loco Relatio extraditae Cita
tionis pro Judicijs praesentibus hac in sequenti Cele
brandis Serrae ex Parte Gen. Francisci Łopa
dy et Cunigundis Mdrzeyska Conjugum Gen. Gen.
Bartholomaeum Antonium Albertum et Ho
dorium Kęsickie per MPGP Josephum
Przyłyszewski de Rozwozino authorem et
Jurat. ~~de Rozwozino authorem et~~ recognitum
prout extat in productis

Videatur Relatio editae Citationis pro Judicijs
praesentibus Serrae ex Parte Gen. Francisci Łopa
dy Gen. Mathiam Mostowski ac Gen. Burga
lis Gen. per Mtem ut supra Recognitum prout
~~in productis~~ extat

Videatur hoc loco Relatio editae Citationis pro Judicijs
praesentibus hac in sequenti Citationis Serrae ex Parte
Gen. Dr. Josephi Kampenhausen et Sera
phinae de Kobierzyckie Conjugum Gen. Gen.
Benedictum Jezewski Exercitum Rev. Mtis
per MPGP Adamum Ossowski de Balz Rzaty
authorem et Jurat. recognitum prout extat in productis

Videatur hoc loco Relatio editae Citationis pro
Judicijs Castrensibus ~~Bo~~ Bobrownicae Serrae ex Parte
Gen. Josephi Grondwald Burgrabij Castrensis Bobro
wnicensis Gen. Gen. Mathiam Borowski et ejus Conjugem
ac Thomam Kozierowski per MPGP Petrum
Przyłyłowicz de Bhedzewo authorem et Juratum re
cognitum prout extat in productis

Suscepta Protestatio ex Pl. Compositione
Gen. Andreae Podlecki Suo et Gen. Agnethis Mile
cha Consortis ~~et Matris~~ Joannis et Mariannae
minorennis filij et filiae ~~Podleckich~~ suorum
Podleckich nunc Gen. Gen. Jacobum Umien
ski et Mariannam Sielska Conjuges
Dominos ~~[illegible]~~ ac N. Mariannam Bendzieka virginem ~~[illegible]~~
~~[illegible]~~ atque Sylvestrum et
mediastinum Pupillum Mariannam

Mariannam seu alterius nnis ancillam fa
mulam ac alios me per Ips et quid G Umienski
Sortium linam in Bonis Smoszewo Sub
sis Protestans Jurisdatorem non Cessan
do ab anterioribus violentijs Inju
rijs damnis appropriatione fundor
et Sylvar qui nimo quotidie Easdem
adaugendo et accumulando quando quidem
fundor arcar Sylvar ad Sortes Bonor
Smoszewo per Ips Sub protestans resi
gnat Seu potius linas Partes Sor
tium Smoszewszczyzna erga Ips Ter
tiam ad se Protestans spectans vio
lenti modo ademptionis et appropria
tionis Sylvar tam per se quam Suos
Commansores et Subditos Suos Excisio
nis et devastationis et alijs vicinis Ex
cindere permissionis prator avulsionis
pallor Circa resignationem Sortium et de
monstrationem Easdem terrae Infixor
ejectionis Circa praemissas Injurias pro
testans se se opponens Protestans et absen
tem per omnes Laesionis diffama
tionis pupillor protestans per Subditos
et famulos appressionis Infestatio
nis disgustibus Latationis Exinde
Eq leges percussionis ac aliar Injuriar
et violentiar facta quae dalit infer
ma Latior Andrey Podlecki rt

Suscepta Manifestatio ex Pl Comparitio
ne Honesti Joannis Blaszynski Sortium
Br Ostrowy et Kurowo Tenutarij Pers
soris Cum GG Valentinum Zgleniecki de Bonis
Tuli Franciscum Kowalewski Sophiam

Lipienska Andream Lisicki de Lisice
Casimirum Białłoskorski de Smoszewo
Martinum Pszczynski de Zylenice par
va Franciscum et Michaelem Kuro
wskie de Kurowko Jacobum seu alteri
us nomis Zylenicki de Myszewo mense per
ipsos summas seu quotas et quidem G Valen
tinum Zylenicki florenos quatuordecem et gros
sos totidem G Kowalewski similiter fl quatuor
decem et grossos itidem quatuordecem G Lipien
ska fl octodecem grossos quindecem G An
dream Lisicki fl decem grossos duodecem
G Casimirum Białłoskorski fl octo grossos
quindecem G Martinum Pszczynski fl
septem G Franciscum Kurowski fl septem
grossos quindecem G M ad extremum G
Michaelem Kurowski fl trium liquori
bus suis Maiorum propriis in Taberna Bo
Kurowo apud D Helenam de Czacherowskie
Bartłomiejowa Tabernatricem Maiorum
per ipsos epotatis provenientes ad multas re
quisitiones nobis solutionis exinde inpri
mationes facta quod dalet infirmo Latior

Jan Ptaszynski etc

G Gregorius Paprocki in et Cen M Constan
tiam de Mostowskie olim M Joannis
Bromierski Vexilliferi Ploc Relictam
Bo Oppidi Siepre cum attinentiis Haeredi
Relictam Consortem Viduam Eorundem Bo
nor Vigore Juris Lucri Perestricem ac Suc
cessores eiusdem M Bromierski Vexilliferi
Ploc atque SS Josephum Lesczynski Burgrabium
Castri Ploc non modo Eorundem M M Bro
mierskich specialem Plenitudinem verum
etiam Lorce Bonor Oppidi Siepre cum attinentiis Tenutarium

Pausseren

Pessarem atq Antonium seu alterius
nominis Wąsowski praedictorum Bonorum
Economum nec non Infidelem Wołek
Poznanski Judaeum Agricolam Siepre
cenae Maatus est idq ex eo Quia Ipsi
scientes per optime quod Idem Infidelis
Wołek Poznanski Judaeus Siepreceae
Contracta a se Maanae in anno 1781
Summa Centum Nonaginta florenorum
Polonicorum Intercessis ex parte Maanae Cum Eundem
Infidelem Wołek ad Judicium praesens re
spectu Solutionis ejusdem Summae Trium
Circa obliquidationem Inter se Maanae
et Eundem Infidelem Wołek Judaeum fa
ctam nonnullarumque quotarum per Maanae
ad rationaliter perceptam detrunca
tionem subsecutam ad Solutionem
Summae ~~[illegible]~~ restantis Centum Viginti Trium
florenorum Polonicorum cum provisione Triennalium
poenis prima Trium altera duplici
quatuordecim Marcarum Polonicarum in Substa
tionem Condemnationis per Decretum
Judicii praesentis hic in Siepre Inter se
Maanae ab una et praedictum Infidelem
Wołek parte ab altera die Secunda
mensis Junii anno 1786 prolatum
memoratus Infidelis Wołek Poznanski
adstrictus extitit, Cui Decreto Infidelis
Wołek non satisfecit et se in Termino per
hoc Decretum praefixo Condemnare
permisit Suas autem Maanae obtento
super Eodem Infideli Wołek plenario et
sufficiente processu Sucratoque in Judicio
praesentis Decreto Executivo in ordine Tra
ditionis Domus Infidelis Wołek Poznanski
praesentis hic in Siepre sub 5 Burgrabium Castrensium
Plaeae Conduxit et vigore Traditionis hic in

in Sepre in Platea Judaica die decima
quinta mensis decembris anno hocce 1786
officiose peractae ad actaq Judicij praesq
per oblatam perrectae Domum ejusdem
Infideli Wołek Jure victi proprium modo Tra
ditorio in possessionem suam recepit postq
subsecuta Traditionem et ~~Contractum~~ possessio
ne continuata firmatam mentionatus Infi
deli Wołek Poznanski Quito secum Ma
nifestans die 15 mensis Januarij in an
no 1787 Contractum quo mediante Sum
mam Ducentorum Triginta quinque florenorum
Pol. ex Summa provisione Marcis per
Decretum ut supra adjudicatis ac pro
cessu perducto Coagulatae et adinventam
quatuor Rathis Sili Maanae se Solutum
obstrinxerat possidendo plusquam per bien
nium domum pro re Maanae Traditam
nihilquidpiam Sili Maanae Tribuit ~~matri~~
~~[illegible]~~ attamen ~~[illegible]~~ M Bromierska
Vexillifera Ploc. cum sup. Successoribus
atq S. Losowski Burgralius Castri Ploc. Ple
nipotens et Tenutarius possessor ~~atq~~ ac S. Wą
sowski Economus Eundem Infidelem Wołek
ad multas Maanae requisitiones ad Solutio
~~[illegible]~~ Summae Maanae delitae adigere ~~[illegible]~~
~~[illegible]~~ negligunt ad possessionemq domus
traditae vigere Clausulae in Contractu ultimatim
Confecto Sili precautam admitte
re nolunt quinimo per Subministratas
a S. Wąsowski Economo aulicales Personas
aditum possessionis Traditoreae et rumatio
~~[illegible]~~ nem e domo Maanae Tradita Infideles
Wołek prepediunt protectionem Ejus
Infideli Wołek propter retardandam Maanae
Satisfactionem exhibent Quare Maanae
de Vindicatione Suae Summae Injungendam
ad Satisfactionem praestandam Infideli Wołek
ad actione aut ad Intercedendum Infideli Wołek
ma Maanae delita aulae Sepriae ad stri
ctione dicendisq respectu praepeditae posses
sionis Traditoreae penes Item Iterumq Maanae
respectu Tenutae domus

Grzegorz Paprocki

~~Ad~~
G. Komorowski

§ Josephus Komorowski Suo et § Annae Za
krzewska Contis Suae nnē pro qua pacem ca
vet et se Insentit Sanius Rect Dna Ipse
§§ quorumvis nominum Popolski Czeposky Ja
nowski Ostrowski Zalenewski Josephum Czapien
ski Adalbertum Sulenski in suos et alterius
Contes veros Illmos Plentes eligit Constituit ac
solenniter ordinat dans et Concedens Eosdem
Plentibus suis plenariam facultatem et omni
modam absolutamque potestatem Causas suas
et alterius Contis judiciarias quas omnes et singulas
in judicio quovis vel officio Rnē majoris mi
norisve Subsellij cum quibuscunque Personis et
occasione quarumvis Interveniendarum tam exacto
ratu quam reatu vertere et agitandae tuendi de
fendendi processus Instituendae Instituta ad
finalem Juris gradum deducendi Juramen
ta attentandi Decreta Suscipiendi a Contra
rijs appellandi poenas Judicianas levandi de
levatas quietandi Executiones urgendi Intromis
siones in Bona offerendi Caeteraque munia veros
Illmos Plentes Concernentes Causarum et Sensus Exegu
tia delicto Legis tractatu et ordine peragendi et Exe
quendi promittens et Inscribens se et alterius
Contem quidquid per Eosdem Plentes gestum factum
Constitutum vel fuerit pro Rato grato firmoque
ac valido Suscepturum quam quidem Plenipo
tentiam Lege Recognoscens ad Triennium
Integrum duraturam Roborque suum ac valo
rem habituram vult ac praesentem declarat praesentem
Sua Rnē praemissa firmans

Josef Komorowski

Actum in Supra in Positione actorum
Terrestrium Plocensium Sabbatho post
Dominicam Jubilate Proximo Scilicet
die Nona mensis Maij AD 1789

videatur hoc loco Relatio editae Citationis [illegible]

Dux

Judicij predc hic in ecclesia Celebrand Sessionis
Lunæ ex parte Rdi Dni Petri Gi. et Eugenij Wa
drosky Gi Subdelegatorum Cancellariam Judicij Regij
per Mgcos Mathæum Chrabatosky de Beatyczewo
authm Juratum recognit. pro stabilitate

Similis Relatus dcti Citationis Judicij predc
hic in ecclesia Celebrand Sessionis ex parte Dni Michaelis
Pisiewicz Gi et Sebastiani Brudnicki Burgmi
Gi Mi de Wałcze Contra Thomæ Umiastowski Gmeni
Gi Fraxinetalis Rectoris Scholæ Contradictorem ad Ex
tum dcti Laurentium Brudzewski Gi per Mgcos Fran
ciscum Jabłonowski de Bronowo Cancellariam
authm Juratum recognit. pro stabilitate

Similis Relatus dcti Citationis pro Judicij
predc hic in ecclesia Celebrand Sessionis ex parte
Gi Josephi Szyałowski Gi Ss Joannis Bapt. Wschowæ
Mi et Calendarum Ecclesiæ Cmoris de Succumbens
dcti Joannis Umiastowski per Mgcos Stanisłaum
Cunin Secretarium de Brzezie magnum authm Ju
rati recognit. et ad Mi Zotowa regni Relatum
remittendi. et ut stabilitate

Similis Relatus dcti Citationis
et Judicij predc hic in ecclesia Celebrand
Sessionis ex parte venerabilis Generalis Examen
tis Hospitalis Mariæ Sororum Charitatis Suppri
cis Hospitalis Mariæ Sororum Hospitalis Mi Wschowensis
Gi et Mri Mariannæ de Szczuckich dcti
Mi et Alberti Lutomski Camerarij Examinatoris Testi
tis et Centum Virorum Matrem Josephi Calinsky
filium et Mgcos Martinum Rogalski de Rogowie
authm Juratum recognit. pro stabilitate

Similis Relatus dcti Citationis et Judicij Gi in ecclesia
Celebrand ex parte ejusdem venerabilis Examinis
Hospitalis Mariæ Sororum Charitatis Suppricis
tis de Latum ejusdem Hospitalis Mariæ Gi Barbaræ
melem Ludovicum Lisiewski Gi Subdapsilem
Regium et Salutis ejus per Eundem Mgcum ad hujus
modi recognit. pro stabilitate

Similis Relatus dcti Citationis Judicij Gi
in ecclesia Celebrand ex parte venerabilis Examinis

Hos

Kazmierskie Hospitalis Ptocz Sororum Chari
tatis Suppriorissae ac totius Hospitalis Cum MM
Stanislaum Kolistnicki Tribunum Sieprecensem
et Catharinam Kuczenska Conjuges ac Ignatium
Osiecki per MRGP Martinum Rogoski de Lera
jewice authorem et Jurat recognit. Jubet extat in
productis

Similis Relatio edicti Citationis pro Judicijs praesentibus
hic in Sieprc Celebrandis Sororum ex Parte G. Clementis
Kostowski Cum G. Josephum Dybski per MRGP Stani
slaum Kazmierski de Pniradz magna authorem et Ju
rat recognit. Jubet extat in productis

Similis Relatio edicti Citationis pro Judicijs praesentibus
ex Parte G. Clementis Kostowski de Lis ac W. Josephi
Lukienski administratoris Cum L. Petri Tabernatoris
Cum GG Mathiam Starorypienski Paulum Czachorowski
et Augustinum Nadratowski Dnos et Cum Leaditos
per Eundem Mtem ut supra recognit. Jubet extat
in productis

Videatur hic loco Relatio edicti Citationis pro Judicijs
praesentibus hic in Sieprc Celebrandis ex Parte GG Andreae
Parentis et Joannis filij Podlecki Cum GG Michaelem
Jacobum Thomam et Stanislaum Parentes atque Si
monem filium Bradnickie Rybickie Conjuges Anto
nium Legyski Elzanowski Mathaeum Lucam Sebastianum
Dzierzgowskie Wtorowski per MRGP Franciscum
Jablonkowski de Bronowo Cmethonem authorem et Ju
rat recognit. Jubet extat in productis

Videatur Relatio edicti Citationis pro Judicijs praesentibus
hic in Sieprc Celebrandis ex Parte G. Francisci Lecto
mierski Cum GG Burgrabios Carlsky ac M. Franciscum
Zgierski Tribunum Sieprc per MRGP Paulum Przybysz
de Mlice Gostyny authorem et Jurat recognit. Jubet extat
in productis

Similis Relatio edicti Citationis pro Judicijs praesentibus
hic in Sieprc Celebrandis ex Parte GG Andreae Podle
cki et Agnethis Mitecka Conjugum Parentum Joannis
et Marianae filij et filiae Cum GG Jacobum Umiers
ski et Marianam Sutska Conjuges Cum Rebelli et Ju
rat et Joannis Gostanski per MRGP Fran
ciscum Jablonkowski de Bronowo Cmethonem authorem
et Jurat recognit. Jubet extat in productis

Videatur hoc loco Relatio edictae Citationis pro
Judicijs praesentibus hic in Supremo Celebrandis Ser
vitiis ex Parte Gg Mariannae de Zylenickie
primi Dni Francisci Laguna Secundi voti G
Simonis Kisielewski Laesici Manti Centri Ma
tris Josephi Mathaei Antonij filiorum Lagunarum
Cum G Simonem Kisielewski per MRGP Clemen
tem Dutkiewicz de Wazynko authoritate Jurat
recognitum prout extat in productis

Videatur hoc loco Relatio edictae Citationis pro Ju
dicijs praesentibus hic in Supremo Celebrandis Servitiis
ex Parte Gg Clementis Kostowski Cum MM Micha
elem Kuczewski Dapiferum Raciaeum et Catha
rinam de Ortowskie Conjuges per MRGP Stani
slaum Kazmierski de Pneradz ~~[illegible]~~ magnae
authoritate Jurat recognitum prout extat in productis

Similis Relatio edictae Citationis pro Judicijs praesentibus
hic in Supremo Celebrandis Servitiis ex Parte Gg
Jacobi Kloscinski et Catharinae Kitewskie
Conjugum Cum Gg Simonem Kisielewski et Ma
riannam de Zylenickie Conjuges Josephum Ma
thaeum Antonium Laguny per MRGP Stanislaum
Kazmierski de Pneradz magnae authoritate Jurat
recognitum prout extat in productis

Ex parte Regia

Suscepta Manifestatio ex Pte Comparitio
ne G Simonis Sulenski nne et ex Speciali
Comisso M Mariannae de Korczewskie et
M Michaelis Zalewski Pincernae Czer
vonogradensis Relictae Consortis Viduae in et Cum
G Thaddaeum Zalewski Illmi Mfici Podolski
Castellani Dobrinensis ordinum Polonorum Equi
tis Comissarium ratione per Eundem Ma
nifestantis Mficam Principalissam Ter
mino suo Vexatorio pro Judicijs praesentibus
hic in Supremo Celebrandis intuitu Solu
tionis Summae octingentorum Quinquaginta

Flor

Horey Pole pro hordeo per Eandem met Mfcam
Zaleuska disvendito et per homines post
dimensurationem quoad hordei ad Bona
Rusinowo mentionati Illmi Mfci Castellani
hereditaria transducti in post vero repe-
nescit per quemnam et in quanto ad Bona
Zalesie relicti et cum Sucultis absq Sestu
absentis Mfcae Principalissae projecti Inde
lite Concitationis intitulq Expensas Inductio-
nis Terminoq Eodem frustranee Circumscri-
ptionis poenasq exinde Sucultas in se
tractionis de Prorogandis vero Eprae tum de re-
solutione mentionati hordei ac in alijs Occu-
rentijs tractu Causae specificandae nomine
quo supra iterum atq Iterum qm solennissime
Maatq quae facta debet in forma Latea

Szymon Sulerski rb

Videatur hoc loco Relatio ex[illegible] Citationis
ex Parte MM Rzeszotarskich Cum GG Kęsi-
dzie pro Judicijs praesentibus hic in Supra Celebrandis Ser-
vicij per MRGP Mathiam Podsiejewski de Rze-
szotary Starauses authum et Jurat recog-
nitum prout extat in productis

Similis Relatio edicti Citationis pro Ju-
dicijs praesentibus hic in Supra Celebrandis Ser-
vicij ex Parte GG Catharinae de Zytenickie
GG Gaspari Brudnicky Centis Seu utrorumq
Conjugum Cum GG Ignatium Białłoskielski
ac Carolum Zyseniecki per MRGP Petrum
Przybyłowicz de Bledzewo authum et Ju-
ratum recognitum prout extat in productis

Similis Relatio edicti Citationis pro Judicijs
praesentibus Servicij ex Parte Infidelis Lewicki
Graynowicz Tabernatoris Romanensis
Cum G Thomam Zołtowski per Mtem ut ha-
bita recognitum prout in productis Extat

Similis Relatio edit. Citationis pro Judicijs
ut supra Servae ex Parte ejusdem ut supra
Cum GG Antonium Borowsky Bellum et Valenti-
num Zgleniecky Stanislaum Lukowsky Ma-
theum Malanowsky Lucam Borowsky et
Petrum Paprocky per Mtem ut supra reco-
gnitum prout extat in productis

Similis Relatio edit. Citationis pro Judicijs
ut supra Servae ex Parte G Valentini
Chełkowsky Cum GG Burgrabis Castri Rhy-
tum G Andream Turowsky per Mtem ut
supra recognitum prout in productis extat

Similis Relatio edit. Citationis pro Ju-
dicijs praesentis in supra Celebrandis Servae
ex Parte G Michaelis Brudnickiego
M Stanislaum Tholonij aquatici Notarium
et Ulm Andrum Radum Joannem Zołto-
wskie tum GG Jacobum Umiensky An-
dream et Joannem Padlecki Casimirum Ni-
zdzienski ac subditos per Mtem ut supra
recognitum prout extat in productis

Videatur hoc loco Relatio edit. Citationis pro
Judicijs ut supra ex Parte G Hiacinthi
Dembrowsky Cum GG Strusienskie et Kolczyn-
skie Conjuges per MRGP Thomam Kor-
bely de Młotkowo authorem et Jura Pro recognitum
prout extat in productis

Videatur hoc loco Relatio edit. Citationis
pro Judicijs praesentis ut supra Servae ex Parte
ex Parte GG Martianae de Zalemsky primo Lę-
czycka 2do voto Preciszewska Matris An-
tonij Dominici Alberti Josephae Catharinae
atque Marianae

Mariannae filiae et filiae Łęczyckich
cum G. Joannem Makomaski per MAGP
Franciscum Kopaczyk de Niecziły auth.
et jurat. recognit. prout extat in productis

Videatur hoc loco Relatio editae Citationis pro
Judicijs ut supra Serviens ex Parte GG Mathaei
Feliciani et Andreae Mniszewskich cum GG
Antonium Thoman et Lucam Borowskie
per MAGP Mathaeum Skubatowski de Białyszewo
auth. et jurat. recognit. prout in productis

Similis Relatio editae Citationis ex Parte
G. Gregorij Paprocki cum Relict. et Successor.
M. Joannis Bromierski Vexillifer. Plo-
censis GG Lesczyk BPac Antonium Wętowski
et Infidelem Wołek per Mtem ut supra
recognit. prout in productis extat

Videatur hoc loco Relatio editae Citationis pro
Judicijs Castrensibus Plocensibus ex Parte
G. Gaspari Brudni cum G. Joannem Wiedro-
sky BPlus per Mtem Rudnicki Boardum
Franciscum Jabłonkowski de Bronowo Sme-
thoz auth. et jurat. recognit. prout extat
in productis

Similis Relatio pro Judicijs praesentis
hic in supra Celebrandis Serviens ex Par-
te GG Bartholomaei Rylicki et Evae de Wyn-
nickie Conjugum cum GG Jacobum Umiecki per
Mtem ut supra recognita prout extat
in productis

Videatur hoc loco Relatio editae Citationis pro
Judicijs praesentis hic in supra Celebrandis
Serviens ex Parte G. Joannis Wołenski

Cy MM Rzeszotarskie per MRGP anto
nium Czerniakowsky de Leszczyno Cmethon
authoret Jurat recognit put extat in productis

Videatur hoc loco Relatio edite Citationis
pro Judicijs prae hac in Sepre Celebrandae
Serrae ex Parte M Thomae Zalewsky Came
ray Vissegradensis Cy M Theodorum Kuberski
per MRGP Josephum Drzewinsky de Zalesie
authoret Jurat recognit put extat in productis

Videatur hoc loco Relatio extraditae Citationis
pro Judicijs prae hac in Sepre Celebrandae Ser
rae ex Parte G Laurentij Zelinski Cy G Josephum
Komorowsky per MRGP Sebastianum Smulczen
sky de Krzechowo authoret Jurat recognit put
extat in productis

Reliquissima ac Dedicata Ursula Con
stantia Podoska Conventus Sepricensis ordinis
Sancti Benedicti Virginum Monialium ab
batissa Suo ac totius ejusdem Sui Conventus
Virginum Monialium nomine Sana Rectoris Ipsa
MM ac GG Stanislaum Sękowski Ludovicum
Rogoski Joannem Zawrzycki Martinum
Gojszewski ~~Ignatium~~ Nicolaum Buczynski Albertum
Ciechomski Paulum et Leonardum Chmiele
wskie quorumvis nnum Tymienski Nadratoski
Mojeyskie Gorkowskie Swiętochowski Gra
bowskie Bardzinski Sapienski Ziemecki
Jasienskie Borzewski Ligowski Andream
Grzybowski Ignatium Lebkowski Petrum Bo
gurski Michaelem Kosienski Joannem Ga
donski Antonium Bonkowski Stanislaum
Bromierski Franciscum Kosicki Vladisla
um Mieczenski Ignatium Bogurski Franci
scum et Josephum Modzelewskie Antonium
Matarowski quorum nnum Dziedzicki Woro
wski Bartolt Petrum Rudoski Chrisosto
mum Zielenski Hiacinthum Przedpel
ski Paulum Zoltowski Casimirum Swie
zienski Mathiam Mazowiecki Bonaventura

Ciołkowski

Ciołkowski Josephum Łosowski Joannem
Szczepkowski Josephum Pepłoski Melchi
orem Miecienski Carolum et Stanisla
um Turowskie Mathiam Starczewski
Paulum Sułkowski Josephum Mlicki
Thomam Trzcienski Ignatium et Felicia
num Lempickie Blasium Łukowski Jo
annem et Antonium Grzybskie Franciscum
Machcienski Josephum Czapienski Joannem
et Josephum Gronwalski quorum nomen Stra
szewski Kozicki Rokicki Josephum Sucherski
cujus nomen Guzski in suos veros et abnegatos con
ventus sui Illmos Plentes eligit Constitu
tuit ac solenniter ordinat dans et con
cedens Eodem Plentibus suis plenariam
facultatem et omnimodam absolutamque
potestatem Causas suas et abnegatos conven
tus sui Judicianas quod omnes et singu
los in Judicio quovis vel officio Rnum ma
jorum Minorum Subsellij cum quibuscunque
Personis et occasione quarumvis Interve
nientium tam ex actoratu quam Reatu
vertere et agitandi Tuendi defendendi
promovendi processus Instituendi Instituti
ad finalem Juris gradum deducendi Ju
ramenta attentandi Decreta suscipien
di a Contrarijs appellandi poenas Judiciari
as levandi delevandi quietandi Executi
ones urgendi Intromissiones in Bona offerendi
Caeteraque munia veros et Illmos Plentes con
cernentia pro Causarum et Juris Exigentia de
Cito Legis Tractu et ordine peragendi et
Exequendi promittens et Inscribens se
et attentum Conventum suum
quod quidquid per Eosdem Plentes gestum factum
Constitutum ve fuerit pro Rato grato fir
mo ac valido Suscepturam Quam quidem
Plentiam ad Viennium Integrum duraturam robur
suum ac valorem habituram vultae praesentis declarat Ipsa
Sua Rne Promissa firmans

Wł. Podoska Xiążę Sieprska

Suscepta Protestatio ex Ob. Comperi
tione G. Joseph Ulatowski Bonor. Con
ventus Sepreq. ordinis Sancti Benedi
cti Virginum Monialium Economi et
Speciali Comissarii Religiosissimae ac Dedica
tae Ursulae Constantiae Podeyska Ejusd.
Conventus Sepreq. ordinis Sancti Benedi
cti Virginum Monialium abbatissae
ac totius ~~et~~ supra fati Conventus Monia
lium suo ac Supramentionatarum Prin
cipalissarum suarum atq. G. Antonij Przyłuski
Totius dicti Conventus Monialium Sen
tae Proventualis nomine Cum M. Antonium
Bonifacium Lininum Mitobędzki Domi
num ac G. Cujusvis nomine Czachowski Administrato
rem ejus nomine per Ipsum et quod Domi
num non Cessando ab antenoribus vi
olentijs Injurijs Ejusd. Conventus Virgi
num Monialium peractis et Illatis qui
mo Easdem adaugendo et accumulando
dum Aquando recenter ante duas
Septimanas Currus cum bobus ~~ligna~~
Subdito de Bonis Dąbrowski Conven
tualibus ligna ex Borris ad Conven
tum Sepreq. Virginum Monialium spe
ctanea pro necessitate ejusd. Conven
tus vehenti violenti modo ~~[illegible]~~
Intercipere demandationis et Eorum Cur
rus Boum Securis Cum lignis ad Bo
na Mniesczki adducere Dispositio
nis per G. vero Czachowski mandata
Sapt. Domini sui Exequendo praemis
sorum Currus Cum lignis Boum Securi
praefato Subdito de Bonis Dąbro
wski in Borris ad Conventum praefa
tum spectanea Interceptionis et

ad

ad Bona Mieszczky adductionis Ibidem per M. Mitobędzky Dominum Curs-
vus Securi et Bonorum detentionis
vixq ad requisitionem Subditi Dą-
browiensis Bonorum dimissionis Exin-
de praefati Conventus Virginum Mo-
nialium et Subditorum ejus Injuria-
tionis et Cum Leges Rnae processionis
ac aliarum Injuriarum et violentiarum fa-
cta quae Dalitur in forma Latior.

Josef Ulatowsky vt

videantur Relationes extradictae Citatio-
nis pro Judicijs praedictis in Scripta Cele-
brandis ex Parte Perillustris Rndissimi Gregorij Gost-
kowsky Canonici Cathedralis MM Mariannae de
Szczerzyckie et M. Michaelis Zaleski Pincernae
Cerwonensis Relictae Centum Viduae Leonis Thomae
Adamum Mariannae M. Zuberski Centum Antoninae
Zaleskie per M. N. P. Sebastianum Smulczensky de
Szczechowo [illegible] recognitae [illegible] extat [illegible]

Actum in Raciąż in Positione acto-
rum Terrestrium Plocensium Feria Se-
cunda post Dominicam Cantate Proxi-
ma Scilicet die undecima mensis
Maij Anno Dni Millesimo Septin-
gentesimo Octuagesimo Nono
Coram Gg Petro Rudowsky Sigismundo
Skwarsky Camerarijs et Paulo Zoltowsky
vice Notario Terrestribus Plocensibus

M. Franciscus Dobrski Pincernae
Rosarum Suae et M. Thomae Dobrski Re-
gimini Pedestri Illustri Mfici Potocky Ca-
pitanij Szczerzecensis in Exercitu Rnae Praefecti

Fratris Sui in Virtute Specialis Plenipo
tentiae Coram actis Castrae Varsaviensis
die Septima mensis Januarij anno prae
sentis per Eundem Officium Rnti fratrem in
rem Sui Rntis ad Infrascripta peragendum reco
gnitae nunc pro quo pacem Cavet Sanus
Rnd Qua Ipse EE Carolum Turowski Pau
lum Sulkowski in suos veros Ltmos ac Spe
ciales Plentes eligit Constituit ac Solem
niter ordinat dans et Concedens Ejusdem
Gsis Plentibus suis ad absentiam fratris ple
narium facultatem et omnimodam abso
lutamque potestatem Causas suas et absentiae
Mfici fratris Judiciarias quibusdam et Seri
gulas in Judicio quovis vel officio Rnum
Majoris Minoris Subsellij cum quibus
cunque Personis et occasione quarum in Inter
venientiam tam ex actoratu quam Reatu
vertere et agitandum tuendi defendendi pro
movendi processus instituendi Instituto ad
finalem Juris gradum deducendi Jura
menta attentandi Decreta Suscipiendi
a Contrarijs appellandi poenas Judiciarias
levandi delevandi quietandi Condemnatio
nibus ex Parte Sui Rntis et absentiae M fratris
Super quocunque in quavis Causa et nego
tio in quovis Judicio vel officio Rnum obten
tis sive obtinendi obiciendi et a loco stan
di arcendi Marcas in Constitutionem Loci
standi adjudicandi percipiendi et de Ipsis
quietandi in Casu non persolutionis Eandem
Marcam rigores Decretorum Extendendi Exe
cutiones urgendi Intromissiones in Bona
offerendi Caeteraque munia veros et Ltmos
Plentes Concernentes pro Causarum et Juris exigen
tia debito Legis tractu et ordine peragendi
et Exequendi promittens et Inscribens se
et absentiam M fratrem quidquid per Eundem EE Ple
nipotentiae

Plenipotentes gestis facti constitutive fue
rit pro Ratho grato firmoq ac valido Su
scepturum Idq sub Damni Terminis
pro quibus illiq Indelit Sup. Cum Posteris
praesentibus Lucae Kne praemissa firmare
Franc. Dobrskiny

Videatur hoc loco Oblata Condemnationis in
fundo Bn Bialloskury Super Nlia Specta
bili Joanne Dekert Mercatore Varsaviensi
obtenta et per G. Paulum Sulkowsky B. C. Pl.
promulgata et manu propria subscripta prout
originale ejusdem Condemnationis extat
in praedictis

Suscepta Maatio et Ob. Comparitione M.
M. Michaelis Guysky Vicesregentis Terrae
Dobrinensis in et adversus M. Clementem
Jascensky Vicecapitaneum Castrensem Bonor.
Bialloskury haeredem et Nlem ac Spectabi
lem Joannem Dekert Eorundem Bonor. Tra
ditorium nec non G. Mathiam Wolsky Tenu
tarium Possessores intuitu per Eosdem Signan
ter G. Mathiam Wolsky rerum ad rem Econo
micam utilitatem ac etiam asserum fractinearum
in numero Sexdecim Circa dimissionem Te
nutae Bialoskuriensis una cum aliis rebus
Regestro ac Inventario Conscriptis perregendis
specificatis in fundo Ab Suprascriptorum Bo
nor. Bialloskury penes Eundem G. Mathiam
Wolsky desiderio ejus relicti in hucusque Eorum
nolle extraditionis Contractus ac Inven
tario Inter Suum Maarum ac Eundemet Con
scriptis in reparatione oblata et in aliis
Circumstantiis prout Interest Contra
ventionis eiusdem Ex. Ludovici Villa
teris annualia obsequia apud Maarum
Exercitum propriam in Grege G. Franciscum

Mniszewsky ~~agrege~~ in Golesino Exten
tantium in deperditis nonnullis suis Ma
nifestaris ovibus per aufugationem ab obse
quijs Subsecutis ne Is Ill. D. Franciscus Mni
szewsky a grege sua Eosdem oves extraderet
affectando absque Consensu nulla habita ve
cessione Interceptionis ac Satisfactionis
recusationis de vindicatione hor. praemij
sed ac Injungenda bonificatione adhaerendo
anterius Mandatum quod facta si opus fu
erit dabit in forma Labor ad acta

Michael Gipski VRZD [illegible]

Suscepta Manifestatio ex Pl. Compari
tione GG

Actum in Raciąż in Positione acto
rum Terrestrium Plocensium Feria
Tertia post Dominicam Cantate
Proxima Scilicet die decima
Secunda mensis Maij Anno Do
mini 1769

Suscepta Manifestatio ex Pl. Compa
ritione GG Antonij Parentis Sertum Bo
nor. Chyczewo Haeredis et Stanislaij
filij Bojanowskich Cum GG Gabrielem
Chędzenskij et Magdalenam de Kowie
due primi DD Bernardi Chyczewskij Se
cundi ad praesens voti Juricem Conjuges
victricum et Matrem Blascum et
Bogumilam Virginem Innuptam Chy
czewskie Privignum et Privignam fi
lium et filiam atque Paulum Cywenskij
rne per Ipsum arcae Maiorem Parentis haeredi
tariae Sulcorum duodecem in se Continen

in Bonis

in Bonis Chyczewo Sitis Decreto Condescen
seriali in fundo Eorundem Bonorum Chyczewo
per officium Burgrabiale Costy Plo
cey prolato Sibi Maiori Parenti adju
dicatae et ognitae ~~per~~ adhibito Sibi
L. Josepho mediastino per Gg Chędzien
skie et Chyczewskie turmatim invasio
nis invadendo Sepimenti circa Eandem
aream per Maiorem locati Secundus
succindere praesumptionis et Eiusdem
Sepimenti majori in parte eversio
nis pallorum et Sepimenti dejectionis usus
fructus et proventus ex Eadem area pro
veniens privationis eiusdem areae per
omnes Sibimet appropriationis Co
nationis circa praemissam Injuriam
Maiorem se se opponere per Gg Chędzienskie
Conjuges ac Chyczewskie laesionis dif
famationis multis in locis honoris
prostitutionis et detractionis Exinde
Eo leges Rnum processionis ac aliarum
Injuriarum et violentiarum Inquisitionibus
per bonae per actionis facta quae de
lit in forma Latum Incontinenti
MKEP. Raphael Kryczalski de Lit
bowo authus et juratus pater Rnum
Quia Spre habitus secum WW Alberto
Chyczewski et Paulo Machcienski in
Evidentius Testimonium assumptis et
requisitione officiosa Gg Antonij Bo
janowski fuit in Bonis Chyczewo die
hodierna in actu Contenta et Sibi Con
descendens circa aream requirendam

hereditarum Sepimentum per medi
um Stadij ~~[illegible]~~ per SS Chędzin
skie Conjuges Victricum et Matrem ac Chy
czewskie Privignos ut sibi Mtis relata
tum est Succisum ac palles e Sepi
mento ereptos disjectos vidit et deli
te Conspexit de quo praesens Ill Mtis
fecit Relationem

Antoni Bojanowski st
Stanisław Bojanowski st

Suscepta Manifestatio ex Pti Comparitio
ne S Catharinae Sęchocka od S Mathaei
Chyczewski Relictae Centis Viduae et ab Eodem
od Marito suo Reformatoriali et Adiuta
litali Dnae Con S Stanislaum Chycze
wski filium suum Injuriosum rne per
Ipsos LL ~~[illegible]~~ Francisci
et Catharinae Conjugum agros Cmetho
nales in Bonis Kraszewo Włoski pos
sidentium obedientiam per Subditos
praestari delitam Exercentium Juri
bus Maarum Subjectorum una cum liberis
Juvaminibus vi et violenter in suam
Possessionem statim post fata Sui
Mariti Ipsius Parentis apprehen
sionis obedientiam Sibi Maarum Eiusdem
Subditis Juribus Maarum Subjectis
praestare Interdictionis Sibi vero Exer
cere demandationis Laboribus ab
Eiusdem Subditis qualibet Septimana
Maarum praestari delitis Maarum priva
tionis Exinde Maarum Injuriatationis
ac aliarum Injuriarum facta quae delitis
in forma Latur.

Katarzyna Chyczewska st

Suscepta

Suscepta Mactio ex Ill. Comparitione Re
ligiosi in Christo Patris Conventus Varsavi
ensis ordinis Sancti Dominici Ecclesiae
Kozienbrodensis Comendarij Cum M. Franci
scum Dobrzky Pincernicum Rosanensem ac Gh
Antonium Rzeszotarski et Evam de Gra
bie Juricem Conjuges Agnethem itidem
de Grabie ob Joannis Matowieski Re
lictam Consortem Viduam ob S. Stepha
ni Kozienski respective Gh Rzeszotar
ska et Matowieska antecessoris Eorum
Successores cum Joannem Makoma
ski Albertum Smardzewski Successorem
ob M. Andreae Dobrzky Notarij Castren
sis Tutores atque Josephum Bonifa
cium et Petrum Dobrzkie minoren
nes ejusdem ob M. Dobrzky Notarij fi
lios ~~mi~~ sub tutella Eorum Gh Mako
maski et Smardzewski Existentes
Denique Cujusvis nomine Przedwojewski
Substantiae post ob M. Dobrzky
Notarium quovismodo Possessorem
rne per Ipsum et quidem M. Franciscum
Dobrzky Summam unius quadragin
tae florenorum scripto assecuratae alteri
us Nonaginta florenorum ad Compactum
verbale solvi appromissae in unum
Junctorum Centum Triginta florenorum
Polonicorum pro anseribus acceptis modo ci
tato provenientes per Gh autem Rzeszo
tarskie et Matowieska Census a Sum
mis prima Quadringentorum florenorum Polonicorum
in Bonis Kozienbrody alterius Trecentorum
Valentini Szutowicz

Typis

Tynsk in Bonis Malewo per d. G. Stepha
num Kosierski Ecclesiae Kosciebrodensis
Inscriptis ab ultima quietatione re
tenti tam Complanatione certa per d.
G. Joannem Grabia Eadem GG. Rzeszotar
ska et Malomieska Parentem agni
ti et solvi declarati quam post Com
planationem Sibi Maanae delitti de
nique per GG. Makomoski Smardzewski
Tutores ac Successores d. M. Andreae
Dobrski Notarii Cath. Srenensis atque G. Bred
wojewski Substantiae post d. M. Dobrski
Notarium derelictae Possessorem Sum
mae Sex aureorum hungaricalium scripto
manuali per d. M. Andream Dobrski
Notarium Cath. Srenensem in rem Maanae
dato assecuratae non tamen persolutae
una cum provisione provenientis nolle so
lutionis Exinde Injuriationis ac aliarum
Injuriarum facta quae dulcis uferma
latur. Valentinus Skutowski C. E. K. M. Praes.

Exparata Copia

Suscepta Maanae et Obl. Comparitione Infide
lis David Markowicz aurifici Judaei Hensen
Cum GG. Helarium Br. Illustrissimi Rndmi
~~Domini Sanct~~ Sosnkowski Abbatis Czer
wenensis Comissarium et Stanislaum Comi
litonem Exercitus Nationalis Rm. fratres
Inter se germanos Unierzyskie atque Famu
lum quidem G. Stanislai Unierzyski in ante
in Servitio M. Joannis Rosciszewski Pocul
latoris Rawiczensis ~~[illegible]~~ Existentem de nomi
ne et Cognomine Sibi Maanae Ignatum ac
alios in Eo Quia cum M. Joannes Rosciszewski
Pocullatoris Rawiczensis Subjugum organ
tem

argentea in aurata domum Maanę in
oppido Płonsko sitam attulerit Eadę Sub
jugia ut Suus Maans ad disvendendum alii
cui praetendenti suscipiat exoptaverit
recusatiq Maanti susceptionem Curae
disvenditionis Eadę Subjugia ultro nec
domi Maanę reliquerit praefati Gs
Unierzyscy secunda sequenti die do
mum Maanę cum praefato famulo
in ante apud praefatum M Rosciszewsky
in servitio Existenę ac cum alijs adveniendo
et demonstrationem sibi Subjugiorum per
M Rosciszewsky ad disvendendum relictorum a
Manifestante requirendo cum Maans Eadę
Subjugia ad requisitionem Eorum ostende
rit extunc Idem Gs Unierzyscy quotam quan
dam pecuniarum ad Exolvendum debeat Eadę Sub
jugia a Maanti per vim acceperunt nonni
si scriptum reversale super acceptionem
Eorundem subjugiorum die octava mensis aprilis an
no praesenti G Stanislaus Unierzyski sibi Ma
nifestanti tribuit nunc autem M Rosci
szewsky restitutionem Eorundem Subjugiorum
per Gs Unierzyskiem acceptorum a Maanti
praetendit Idem Maans in Eliberationem
sui a quavis hac vice impetitione hanc ad
acta praesentem infert Manifestationem quae
Latius in Copia dabitur ad acta et allegan
do qua M Rosciszewsky G Stanislao Unie
rzyski

נאום דוד במהורר מרדכי יצ״ל פלונצין

---

videatur hoc loco Relatio ad Tributationem
Judicij Commissionis Thesauri Nrae Gs Fran
ciscae Lachmanskij Contributionis Ducatalis Con
trahentis et Suae Woyciechowskij ipsorum Contribu
tionis Sanctae Cę Infidelem Jacob Samentowicz

Propinationis in Racięz Arendatorum
per MRGP Bartholomeum Materalę
de Wysochowo authum et Jurato recognitum
pro extat in productis

Videatur Relatio edicti Citationis pro Judicijs
praesentibus in Supremo Celebrandis Pruszek Par
te G Michaelis Miłobędzki Camerarij Zi
ni Płocensis Cum EG Michaelem Mysłkowski
adamum Dramierski Joannem et Andre
am Cywierskie tum HH Gregorium Sutorem
et Stanislaum Sartorem per MRGP Bartho
lomeum Materalę de Wysochowo authum et
Jurato recognitum pro extat in productis

Suscepta Mactio ex Pte Comparitione
G Valentini Kawecki Suo et GG Mathaei
Mariannae G Alberti Przetęcki atque Bar
bara G Francisci Zieleznicki Centum Patris
et amittar Francisci ac Justinae Virginis
Innuptae Filiastri et Filiastrae mino
rennium Kawieckich ob Famatae Ca
tharinae de Kawieckie Wiernicka Steri
liter vita functae Successor Naturalium
ac Suprascriptae maritae nne in et Cum Fa
matum Antonium Wiernicki Civem
Racięzienmo per Ipsum occupata totali et
Integra Substantia Mobili tam per ob G
Valentinum Kawecki Suj Maarij et
absentis Parentem et animum Expeditione
Mulieris Famatae Catharinae Kawecka
ejus Centum Suj Maarij et absentis Sero
ni Germanae et amittae Steriliter vita
functae ~~data~~ data quam per Eandem Sero
rem et amittam Stante vita Cum Ipso
Marito magno Cum Sudore acquisita

ac Congregat

ac Congregata in Varia forma et Specie Ex-
stenti se Maarum ac absentium Jure naturae
Concernenti Quodque universalis Sub-
stantiae seu potius rerum Mobilium In-
ventariorum Sterilibus praedictae Famatae
Catharinae de Kawecki Wiernicka
fatis derelictis in se Maarum ac absentium
Jure naturae devolutis ad multas suas
Maarum requisitiones nolle Extradi-
tionis Summarum Praeallegatae Fama-
tae Wiernicka proprietatem non perso-
lutionis Exinde suas Maarum et absentium
velle Injuriationis de Injungendam
Conscriptione Registri rerum Mobili-
um Inventariorum ac Summarum praedio
super relictam Conscriptionem Regi-
stri Rerum Mobilium Inventariorum ac
Summarum praestando Juramento
demandandaque Extraditione horum
tam benificatione variarum Praetensio-
num facta quod dolet in forma
Latur.

Walenty Kawecki pt

Actum in Racigz in Positione
actorum Terrestrium Plocensium
Feria Quarta post Dominicam
Cantate Proxima scilicet die de-
cima Tertia mensis Maij Anno
Domini 1789

Videatur hoc loco Relatio ed Citatio-
nis pro Judicijs praedictis in Racigz

Celebrandae ex Parte Perillustris Amdi Rndi
Casimiri Kosienski Praepositi Unicae Dua-
rum Racoviensis Cum Perillustris Amdi Rndi
Albertum Ulysz Canonicum Collegiatae Ma-
ioris Laurentii Drozdowski per MREP Thomam
Dyrda de Charyny authentice et iurat recognit
Pro ut extat Cum praedictis

Similis Relatio edicti Citationis prosecutionis
praedictae Servae ex Parte Cathrinae Sychocka
et Mathaei Chyczewski Relict. Contra Vidua
Cum Stanislaum Chyczewski per MREP Petrum
Kisielewicz de Krakowo authentice et iurat recognit
Pro ut extat Cum praedictis

Similis Relatio edicti Citationis prosecu-
tionis praedictae Servae ex Parte
Perillustris Amdi Rndi Alberti Ulysz
~~Ecclesiae~~ Collegiatae Maioris Canonici Cum
MM Antonium et Franciscum Wesel
per MREP Paulum Trzeciewicz de Szcze-
pkowo authentice et iurat recognit Pro ut
extat Cum praedictis

Perillustris Amdi Rndus Casimirus Ko-
zienski Praepositus Ecclesiae Unicae Dua-
rum Racoviensis Sanus Rndi ~~[illegible]~~ Ge-
neraliter Plenipotentiarius in Personas
GG Petri Rudowski Mathiae Starczewski
Hiacinthi Przepelski Chrisostomi Zie-
lenski Melchioris Mieczenski Josephi
Lopowski Caroli Turowski Josephi Pe-
plowski Pauli Zoltowski Thomae Trzcin-
ski Casimiri Swieczenski Mathiae
Marcinecki Valentini Trytowski Jose-
phi Majewski Blasii Grabowski quo-
rumvis nominum Brochocki Kosickie
Młodzianowskie Modzelewski Niski Kosa-
kowski

Jezakowski Łęczycki Kamieński ad Cau-
sas suas Judicianas ejusdem omnes et
singulas in Judicio quocunque vel officio
Rnae Majoris Minoris Subsellii cum
quibuscunque Personis et occasione
quadri Intervenientium tam ex
actoratu quam reatu vertere et
agitare ad Triennium Integrum
prae sua Rne praemissa firmare

X Kazimierz Kosiński P.U.K.

m.p.

Videatur hoc loco Relatio Extraditae
Citationis pro Judicijs praesentibus hoc in Ra-
cione Celebrandae Sessionis Ex parte Ex Rogmun-
di Woźnickiej Cum Infideles Nerek Jezuitarum et
quibusdam Judices Radiantes pro MMPP Stanis-
lao Marchowski de Kozłowice authentice et jurati
recognitae pro extat in productis

Videatur hoc loco Relatio extraditae Citatio-
nis pro Judicijs praesentibus Sessionis ex Parte Religiosi
in Xto Patris Valentini Antonicz Ecclesiae
Vicecancellarii Commendarii Cum Joannis Malowa-
ski Albertini Lenardowski Juratores ac Successores
Dominici Andreae Dobrzyński Notarii Cum Franci-
sci Przedwojewski pro MMPP Franciscus
Kopaczyński de Opieczek authentice et jurati re-
cognitae pro extat in productis

Similis Relatio extraditae Citationis pro Judi-
cijs praesentibus ex Parte Supra scriptae Religiosi Anto-
nii Commendarii Eucharistiae per MMPP Kopaczyński
ut supra recognitae pro extat in productis Cum M.
Franciscus Dobrzyński Vicecancellarius Rexensis

Similis Relatio editae Citationis pro Judicijs
praesentibus ex Parte Eiusdem Religiosi Antonii
Cum Petro Ignatio Joannis Malowski Relatio
Citationis Eiusdem Alvarez Antonii Rzepotowski Citatio
Graciarski ac Cum Rzepotowski pro MMPP ut supra
recognitae pro extat in productis

Videat hoc loco Relatio edicti Citationis
Judicij praesentis hic in Racione Celebrandae
Sessionis et Parte G. Adami Silvarsky G.G.
Bartholomaeum Jerzykowsky per M.R.P. Tho-
mam Dyrda de Chenyny authentice sacrae
recognitae sub extat Sigillatus

Suscepta Maatio et Ob. Comparitione
G.G. Martiannae de Pilichowskie primi et
G. Alberti Drozdowsky Secundi et G. Sigi-
smundi Dramienski Tertij ad praesens
vota G. Josephi ~~Dramienski~~ Malenski
Consortis ~~in assensu G. Francisci Dramien~~
~~ski~~ Matris et Francisci Dramien-
ski filij et quidem Matris in assensu eiusdem
filij sui Sigi et G.G. Josephi et Margare-
thae Virginis Innuptae Dramienskich
filij et filiae fratris et sororis Suae rne
Coram M.M. Constantiam de Mostowskie
et M. Joannis Bromierski Vexilliferi
Plocensis Relictam Contra Viduam Matrem
Cordulam et Mariannam minorennes
filias Bromierskie Vexilliferissas
Plocensis rne per Ipsas Summae Quadrin-
gentorum flor. Pol. pro ~~ovibus~~ ovibus post
et Eundem Suae Maantis Secundarium
Maritum filij Maan. et absen. filij et filiae
Parentem derelictis per et Suprascri-
ptum M. Bromierski Vexilliferum Plo-
cens. Ipsorum Maritum et Parentem mo-
do Licitatis a se Maanae Matre protunc
in Viduali Statu Existente ab annis
quatuor acceptis provenientes et Con-
certatae ~~admittere Maanae Matri~~
Maanae pupillos respicientes Sili vero
Maanae Matri Juribus Subjectae admit-
tas Requisitiones nolle Solutionis

notte Solutionis Extendi Jnquisitores de Vindicatura Etc. Ego de Summa fama qui dabi Confirma Latum

M Malinska

Franciscus Dramiński

Jnquisitor

Jndrat hoc loco Relatio actus Cita tionis Judicij orditi in Causa Fidei Coram Sanctis. et Sapientibus Viris Magistris de Dramiński et Paulo Lanicki Jnquisitoribus Regijs Joannem Mahomosky Albertum Smerdzenski Civem Cracoviensem Andream Dobrsky Notarium Regium Jnquisitionis Prædictum Petrum Petricium de Krasnow Actorem Apparentes ex una parte et Abrahamum Judæum Cracoviensem Reum ex altera

Jnceptæ Protestatio et Responsiones Stanislai Ivanowski Confessoris Fraga et Abraham Judæi Cracoviensis Ciuitatis Vincenz Anno Domini Tempore Judicij Anno Orditi Causa Fidei Coram Jnquisitoribus Regijs Quarto die Mensis Aprilis Jnquisitor Jnquisitorque Jnquisitorum Regijs Commissarius Jnquisitionis Prædictæ

protestanę e domo Infidelis Szaja
Exire Intendentes per famulantes
Infidelis Infestationis e domo mitte
re quinimo detinere pelej Intercipe
re Subalternae Cremati persolutio
nis extorquere ex Suggestu eiusdem
Infidelis Szaja Patris familias prae
sumptionis Insuper facto Clamore
et Tumultu Excitato per Eosdem Infide
les Szaja et Abraham Convocatos
et Congregatos ad Triginta Personas
Judaeis sui protestanę oppressionis
laesionis diffamationis honoris de
tractionis Irrealium objectionis pe
cuniae ultra epotationem portionum
Cremati ad Commutandae datae apud se
detentionis Secuntatis publicae viola
tionis Exinde Eq leges Rnae processio
nis ac aliae violentiae Inquisitionibus
probandae peractionis facta quae dabit
in forma Latur
Stanisław Karwowski

Actum in Racięż in Positione acto
rum Terrestrium Plocensium Feria
Quinta post Dominicam Cantate
Proxima scilicet die decima quar
ta mensis Maij Anno Domini
1789no

Videatur hoc loco Relatio extradita Cita
tionis prosudicijs praesentibus in Racięż Ale
brandae Sessię ex Parte Gg Simonis Myszen
sky

Myszenski valentini Kawecki Laurentij
Złowodzki Martini Zaręba Stanislaj et
Francisci Szymeszkowskich pro Ill. Ig. Ludo
vicum de Milewskie Ob. Thomae Kraszewski re
bel. Contra Iudicem p. M. R. G. P. Josephum Mela de
Zukowo Stras. auth. et Jurad. recognit. pro Extat
expedita

Iudicatum hoc loco Relatio edicti Citationis pro Judi
cij praesentis in Rauge Celebrandae Sessionis et
Parte Ig. valentini Mathei Mariannae Ex Pre
tecti Barbarae Zieleznicki Contra Patronum et Ant
tam Francisci ac Justinae Kawęckich Ig. Ig. Famat.
Antonium Kiernicki Civem Raugae p. M. R. G. P.
Josephum Mela de Zukowo auth. et Jurad. recognit.
pro Extat expedita

Suscepta Manifestatio ex Pl. Comparitio
ne Ig. Blasij Bełkowski Cum Ig. Petrum Dobrzyc
nie per Ipsum quota decem flor. Pol. et grossorum qui
decem ex majoribus Summis in ante Ipsum
Conceditis restare nolle Solutionis Insuper
avenae Coretum Trium ab annis Septem hor
dei Semi Coretum duorum mensurae Varsaviensis
ab annis tribus per Ipsum a se Maarum acco
modatorum nolle extraditionis nec valeri
pro Eorum frumentorum ut pote avenae quemque
Coretum Sex flor. jam vero hordei quem
tionis recusationis flor. numerando per solu
ac aliorum Injuriarum factorum quod ab eo in forma
Latum
Blasius Bełkowski

Suscepta Protestatio ex Pl. Comparitio
ne Ig. Francisci Ulysses Cat. L. Gaspari
Oullatoris Subditi Sui de Bonis Szałkowo
nne Ig. Thadeum et Agnethem Goszczynska
vivicem Conjuges Parentes et Rochum
Suo et Ig. Joannae Zylenicka Consortes Suae ac
pupillorum Suorum Famatos

felicem Majcuskie[illegible] per Ipsi damnor
plurimor in frumentis Inventarijs Sigilla
tionis Suum damnum in ocimo Protestor
Inferenc Consulto Immissionis Valentini ovillatoris Eorum
Pues Expellentis turmatim per omnes In
Campis Invasionis Invadendo baculis Con
cutere et apprimere ni se fuga Salvasset
attentationis et agrege ovium repulsio
nis tunc temporis abstracto ovillatore
agrege ovium Ipsa ovilis damnor in fru
mentis Causa Extitionis Insuper Sui
protestanc Contis et pupillor fructus expir
ris decessi Colligenc Infestationis fru
ctus Colligere denegationis Lesionis diffa
mationis Borrae Bonor Salkowo ac Syl
var per Excisionem arbor et Evectionem
ac Divenditionem Judaeis arendatori
bus et Civibus in Civitatibus proximioribus
Commanc ac etiam pro manufacturis
varijs Conversionem devastationis
et Ruinationis Exinde Injurationes ac
aliar Injurar et [illegible] violentiar
Inquisitionibus probanc peractionis
facta quae Dabitur in forma Latior
Et Sortis Bonor Salkowo Tenutarios Pro
tores
Franciscus Ulyss[illegible]

Videat hic loco Relatio edictis Citationis pro
Judicijs [illegible] Castr Plocz
Serrig et Pulte [illegible] Antoni Parentis et Stani
slai filij Bojanowskich [illegible] Gabrielem
Chędrzynski et Magdalenam Kowalska
Conjuges Ostasow et Bogumilam Chycze
wskie per [illegible] Raphaelem Kryserak
Dekelbowo auth et jurat recepta post
extat [illegible]

Sergius

Suscepta Protestatio ex Pl. Comparitione G.
Elizabethis de Pęskie et G. Mathiae Kuro
wski Relictae Consortis Viduae Suae et G. Ho
rentini Kurowski filij Suij nne Cum GG. Tho
mam Kruszewski et Hedvigim Trzlicnska
Inicem Conjuges ~~nne~~ Parentes ac Marian
nam Virginem Innuptam Eorum filiam ra
tione per Spsm fundorum tam in Bonis Pęsy
utraque quam Zaborowo Lacenae ad se Pro
testanae spectanae disarationis et Suij
agri appropriationis et applicationis ~~la~~
~~pidum~~ antiquarum metarum disrumptionis
Lapidum ~~[illegible]~~ pro Signo metarum antiqui
tus positorum ejectionis novarum metarum for
mationis et Lapidum noviter Infossio
nis Inseminatorum per protestanae fundorum per
aliquot plebas adimendo ad Suos agros ad
arationis aut excretorum frumentorum demes
sionis et Confalcastrationis. Circa praemis
sas Injurias protestanae se se opponere per omnes
enis diffamationis honoris malevolae de
tractionis verbis Ignominiosissimis affe
ctionis Calumniationis dishonorationis Ole
rum in hortis ~~[illegible]~~ protestanae effusionis
Exinde Conc. Sigi Rmi processionis ac aliarum
Injuriarum et violentiarum facta quae delitis in for
ma Latior. Et quae per G. Kruszewski Maritum
et Parentem Elzbieta Kurowska rt

Videat hoc loco Relatio dictae Citationis praedi
cti Jmci ex Parte G. Jacobi Olszewski GG.
Albertum Bezanowski Andream Glaszewski Thadaeum
Majewski Josephum Gorczewski Adamum Cy
bulski Martinum Komorowski et alios Testes
per MNRP Vincentium Adamowicz de Lewiny Woyskie
aulae et Sacrae Regiae pat. extat in praedictis

[illegible]

[illegible]

[illegible]

extitutionis in post pro hocce Ipsi per pro
testanę Causa defensionis Ipsius praestito
amore Ingratitudine bonificationis et ma
levole Ipsionis Circa vero per Expositionem
per amicos ad Ipsi delegatos sui protestanę
Innocentiae et ut sui protestanę Calumniare de
sistat expostulationem per utrosque Conjuges in
praesentia amicorum verbi Corrosivi quasdam prote
stanę affectionis dishonorationis Insuper Trno
Suo pro Judicijs praesentibus hic in Racięz Celebrandis
edito Injuste et Indelite aggravationis Litis
expensarum Causationis ac aliarum praetensionum
Injuriarum et Violentiarum facta quod dalitur in for
ma Latur.

Benedykt Dobrski

Mlis Rmi G. P. Vincentius Adamowicz
de Cywiny Woyskie authus et Jurabus
palam Rmt Quia I pre habitis Secum
NN Paulo Zlyszewski et Petro Bre
ski in Evidentiam Testimonium assum
ptis ex Requisitione officiosa M. Joan
nis Rosiszewski Camerarij Terrae Ob
ecq fuit in Bonis Brzescie die he
sterna actum hodiernum praecedę
et Illud Condescendens Inventaria
frumenta ac res Molites G. Sta
nislai Grzybowski Sortium Bono
rum Brzescie dicto Przedwojeszczy
zna Zenutarij Possessoris Exerci
tus Nationalis Rmi Comitatus
propria apud G. Michaelem Ra
poski Eadem Sortium Brzescie ha
redem ex rationi ~~[illegible]~~ equi

Equi requirens proprij per Eundem G. Grzybowski Intercipere demandati praevenit arestavit et de detentione ad decisionem Instituendam Causae monuit de quo praesens Idem Mtis fecit Relationem

M. Joannes Rosciszewski Camerarius Terrae Plocensis in et Ex G. Stanislaum Grzybowski Exercitus Nationalis Rni Comilitonem Sertisque Bonorum Brzesciae dictae Przedwojewszczyzna Tenutarium Possessorem Maatus Ut idque ex Eo Quia Idem G. Grzybowski Commilitonis Nationalis optando Sibi a se Maanem equum valoris plusquam Viginti aureorum hungaricalium valentem Emere se Manifestans ad disvendendum praefatum Equum prius bonis modis Sollicitavit parato peculio ut pote viginti duos aureos hungaricales ~~in solvere~~ in reliquo ~~[illegible]~~ rebus Mobilibus ac frumentis Eundem Equum Sibi Maanem Solvere spopondit sed non facta secum pro Eodem equo ~~in~~ licitatione ~~[illegible]~~ nec Constituto Certo pretio non nisi tantum ad rationaliter apud se Maanem relictis undecem aureis hungaricalibus propter quandam Certitudinem Emendi equi Suprafatum Equum Maanem proprium ex pascuis Bonorum Brzesciae Intercipere mandavit et ad requisitionem Maanem extradere recusavit Qua propter Maanis de Injungenda Extraditione praefati equi cum decernendam poenalitate ac bonificatione laboris Subsequenti et promptitudine retro exolutionis Summae undecem aureorum hungaricalium apud se relictorum Iterum Itemque Maatus

Rosciszewski mp

Susceptum

Suscepta Mandato ex Pl. Comparitione Jn
fidelis Lewek Jakubowicz Tabernar
~~[illegible]~~ tam in Bonis Kozięcino ~~[illegible]~~ quam
in Bonis Rydzyno Sti Arendatoris Cum GG
Martinum et Nicolaum Kocięckie rne
per Ipsum et quidem G. Martinum Kocięcki quo
tam unius Triginta florenorum Polonicorum ex majori
quota Sexaginta quatuor florenorum pro epo
tatis liquoribus in ante delita provenientibus
alterius viginti duorum florenorum Polonicorum Simi
liter pro liquoribus a se Mandatum posterio
ri tempore perceptis delitis per G. autem
Nicolaum Kocięcki quotae undecem florenorum
Polonicorum itidem pro liquoribus epotatis provenientibus
nolle Solutionis Exinde Injuriationem
facta quae dabitur in forma Latior

נאם יהודא ליפ פרח נתן דלן

Suscepta Mandato ex Pl. Comparitione
Famati ac Spectabilis Joannis Sadoski
Civis Rawiczensis Cum G. Josephum Chę
dzenski rne per Ipsum Summae Novem
decem aureorum hungaricalium Scripto
manuali in rem Mandato Solvi
assecuratae una cum provisione pro
venientis nolle Solutionis Exinde In
juriationem de Vindicatione ejusdem
Summae cum provisione facta quae
dabitur in forma Latior.

Jon Ladowski rt.

Suscepta Mandato ex Pl. Comparitione G.
Wladislai Przecipewski Suo et GG Martinum
nae

de Zarzly primi od G. Stanisłaj Łęczycki
secundi ad praesens voti Consortis Suae et
Matris Antonij Dominici Alberti Jose
phae Catharinae et Mariannae filiorum et fili
arum Privignorum et Privignarum Łęczyckich
Suorum nunc Conc. M. Joannem Małoma
tki nunc per ipsum Summam unius Du
centorum aureorum hungaricalium scripto ma
nuali in Chudzynko die decima Nona
mensis Junij in anno 1787 per Ipsum
in rem od G. Łęczycki Maarum absentis Centis
primitivi Mariti Privignorum autem Pa
rentis dato assecuratae alterius Qua
dragintae quinque aureorum hungarica
lium ad Compactum verbale, ab eodem
od Maarum absentis Centis primitivo mari
to Contractae in unum Junctarum Du
centorum Quadraginta quinque aureorum
hungaricalium efficientium Maarum absen
tis Privignos et Privignas respicientium
Juri advitalitio Maarum absentis Centis sub
praesentium cum provisionibus ab Ipsa Sum
mis provenientibus nolle solutionis Exinde
Injuriationis facta quod dabit in
forma Laboris. Władysław Przeciszeski mp

Suscepta Manifestatio ex Pti Compa
ritione G. Ignatij Korzybskij nomine et
et Speciali Comisso G. Constantiae de Ma
łowieskie primi od G. Adami Korzyb
skij secundi expert voti od G. Stanisłaj
Zakrocky

Zakrocky Consortis Relictae Viduae Matri
suae Sortium Bonorum Brzescie haeredissae
Cong. GG. Joannem Gosciensky et Theresiam
de Korzybskie in vicem Conjuges Sui
Maarum Socerum et Sororem suos ~~rne~~
Sortis Bonorum Brzescie Traditores posses
sores rne per Ipsum Sortis Bonorum Brzescie
Maarum Matris haereditatis Ipsis in Sum
ma Quingentorum Tynfow in vim dotis tra
ditae rejnationis Subditorum profugatio
nis aedificiorum dissolutionis in Sorte Eadem
Tradita in Tenutam Mfico Roscisze
usque dimissa Inseminationum depor
ditionis Sepimentorum disruptionis
Subditorum oppressionis et angarizatio
nis nonnullorum profugationis agrorum non
Cultionis Causa Extitionis ac ali
ar praetensionum adhaerendo antenori
Manifestationi Cum Ipsum Interpositae
dabitur in forma Latior Ignacy Korzybski m.p.

Susceptа

Actum in Raciąz in Positione
actorum Terrestrium Plocensi
um Feria Sexta post Domi
nicam Cantate Proxima Sci
licet die decima quinta men
sis Maij Anno Dni 1789

Suscepta Mandato ex Pri Comparitione
Gedgnethis Kosciensko ad S. Dionisij
Burskij Relictae Consortis Viduae Suae

et G. Antonij Burskij filij sui mino
rennis nne Cum G. Stanislaum Bru
scinskij Generum suum nne per Ipsum
~~[illegible]~~ Inventarium frumentorum ac aliarum
rerum Mobilium in varia forma et
specie Existentium Registro per Maanum
Conscripto specificato per se Maanum
cum ob suo Marito apud Ipsum depo
sitam se Maanum et alterum filium Concer
nentium nolle extraditionis Ipsius In
ventarijs ac rebus Mobilibus participa
tionis Exinde Injuriationis ac aliarum
Injuriarum facta quod dabitur in forma
Latior

Agnieszka z Kosinskich
Burska st

Suscepta Maatio ex Pli Compari
tione G. Gabrielis Uniewskij suo
et G. Antonij Uniewskij fratris sui
germani nne Cum G. Laurentium
Uniewskij fratrem suum Patruc
lem nne per Ipsum non modo in an
no elapso foveae in area Maanum
in Bonis Pawlaki sita per seq Ma
nifestam quaesita quasimodo ad
locandum Columnam et Extruendum
edificium effossionis presumpti
onis anno vero praesenti in Eadem
area Maanum haereditaria pallorum
Terrae Infixionis praefatae area
ultro et violenti modo Sibi Ma
nifestam

Manifestam velle ademptionis
Nutilans in area Maam absen
fratris propria et per divisionem
Eidem Maam fratri Cessa nolle Colle
ctionis et in suam aream trans
portationis recusationis Insuper
Pirium in fundo Maam fratris
Existen Sibi usurpationis et
fructuum ex Eidem abreptionis
visionis Cujusdem Super agrum
Maam Conductionis procuratio
nis unius aurei hungaricalis
ex agri obligatis et per Ipsum in posses
sionem suam receptis Sibi Mani
festam et absenti fratri proveni
entis nolle persolutionis demum
penulae Cinguli ac framea post
ad S. Josephum Unierzyski Sui
Maam et absen fratris Parentem
derelictorum stante minorennita
Maam et absen fratris per ad S. Simo
nem Unierzyski Ipsius Parentem
Interceptorum et in simul cum ad
suo Parente deterioratorum et usui
suo applicatorum nolle bonifica
tionis ad Extremum Sui Maam
quotidie Invasionis rixarum Se
cum Manifestam Continuo

Excitationis pacis et Tranquilitatis inter Vicinos et maxime fratres servari debitae non observationis quinimo ad Juris Jurgia occasionum Exquisitionis Exinde metae Legis transgressionis aealiarum Injuriarum et praetensionum facta quae dalitur in forma Latior.

Gabriel Unierzyski

Videatur hoc loco Relatio edicti Citationis pro Judicijs praesentis in Racionem Celebrandae Sessionis ex Parte GG Antonij et Pauli Konidzich et GG Carolum Zurski per MRGP Christophorum Suwalski de Witkowo Pawlaki authentice et jurato recognitum prout extat in productis

Similis Relatio edicti Citationis pro Judicijs praesentis in Racionem Celebrandae ex Parte GG Antonij Joannis et Pauli Konidzich et GG Carolum Zurski et Rosaliam de Iwaszczeborskie Cujusque ac Relictae et Successores ad G Jacobi Kotakowski per MRGP Christophorum Suwalski de Witkowo Pawlaki recognitum prout extat in productis

Similis Relatio edicti Citationis pro Judicijs praesentis ut supra Sessionis ex Parte G Rosaliae de Turskie ad G Joannis Ichenowski Contra G Mathaeum Pruszczynski per MRGP Michaelem Zagiełło recognitum prout extat in productis

Videatur hoc loco Relatio edicti Citationis pro Judicijs praesentis in Racionem Celebrandae Sessionis ex Parte G Benedicti Dolinski et GG Albertum Bojanowski Andream Głazewski Majewski Gościeński Krasniewski Zawidzki Pietkowski Komorowski per MRGP Christophorum Suwalski de Witkowo Pawlaki authentice et jurato recognitum prout extat in productis

Videatur

videat hoc loco Relatio edictae Citationis pro Judicijs praesentibus hic in Racqua Celebrandae ex Parte G. Benedicti Dolrskij Cap. Francisci Ulysz et Joannem Zylenicka Conjuges per MRGP Christophorum Suwalskij de Witkowo Paulskij authum et Jurat recognitae prout extat in productis

Similis Relatio edictae Citationis pro Judicijs praesentibus ut supra servae ex Parte GG Casimiri Machcienskij et Francisci Wierzbicka Conjugum Cap. S. Albertum Wierzbickij per Mlem ut supra recognitae prout extat in productis

videat hoc loco Relatio edictae Citationis pro Judicijs praesentibus ut supra servae ex Parte M Joannis Kozierowskij Cap. GG Michaelem Kopacki et Stanislaum Grzybowskij Exercitus Nationalis Cmbitonem per MRGP Vincentium Adamowicz de Cywiny Woyskie authum et Jurat recognitae prout extat in productis

Similis Relatio extraditae Citationis pro Judicijs praesentibus hic in Racqua Celebrandae servae ex Parte M Josephi Guwarecki Camerarij Terni Ussogrodensis Cap. GG Hiacinthum Zaręba et Annam de Cywienskie Conjuges per per MRGP Paulum Pfręczaki de Lempino authum et Jurat recognitae prout extat in productis

Similis Relatio pro edictae Citationis pro Judicijs praesentibus ut supra servae ex Parte Famati Joannis Sadowskij Civis Racqviensis Cap. S. Josephum Chędzenskij per MRGP Valentinum Jędrzejowskij de Uniecki authum et Jurat recognitae prout extat in productis

videat hoc loco Relatio extraditae Citationis pro Judicijs praesentibus hic in Racqua Celebrandae servae ex Parte WW Francisci Lichtenskij et Martiannae Zyliczenskiej Conjugum Cap. GG Thomam Zyliczenskij et Mariannam Strzegoskiem Conjuges Bonaventurae Zyliczenskij ac alios per MRGP Andream Marcinowskij de Ogonowo authum et Jurat recognitae prout in productis

videat hoc loco. Relatio edicti Citatio
nis pro Judicijs praesentibus hic in Racionem Ce
lebrandae Sessionis ex Parte G. Josephi Sta
wyski cum G. Felicem Strzeszewski per MRGP
Andream Bukowski de Lucice authorem et
Jurat. recognit. prout extat in productis

Similis Relatio edicti Citationis pro Judi
cijs praesentibus hic in Racionem Celebrandae Sessionis
ex Parte G. Hiacinthi Smardzewski cum
G. Joannem Rybicki per MRGP Nicolaum
Jangbek de Koszlino authorem et Jurat. reco
gnit. prout extat in productis

Similis Relatio edicti Citationis pro Judicijs
praesentibus ut supra Sessionis ex Parte G. Agri
thi Kosienska od G. Dionisij Burski Re
lictae Contis Viduae cum G. Stanislaum Pru
szynski per MRGP Michaelem Jagello
authorem et Jurat. recognit. prout extat in produ
ctis

Suscepta Protestatio ex Pro Comparitio
ne G. Laurentij Unierzyski cum GG. Gabrielem
et Antonium fratres inter se germanos
Unierzyskie fratres suos Patrueles ra
tione per Ipsum et quod G. Gabrielem Unie
rzyski tempore visionis ex Parte sui
protestantis super fundum Bonorum Pa
wlaki conductae sui protestantis Ini
que laesionis diffamationis dishono
rationis rerum Molitum ac totius
supellectilis domesticae ~~[illegible]~~
per od G. Martinum Unierzyski Prote
stantis et Ipsorum avi derelictae per od G. Jo
sephum Unierzyski Ipsorum Parentem
totaliter occupatarum in me
dietate Eandem sibi protestantis nolle
per utrosque

Beneficationis aedificior in sorte ~~Bonor~~
Eorundem Bonor Paulaly protestans hae
reditaria stante Ipsor obligatoria po
sessione desolationis per Solummet
G Gabrielem Unierzyski coram varijs Per
sonis et ubiq locor honoris protestans
detractionis invitam Machinatio
nis fundi protestans haeredit per ali
quot annos fructificationis vixq ejusdem
dimissionis domus protestans aliquo
tus Invasionis violentiar peractionis
Insuper sup protestans in Domo Fa
mati Kupnieski Curis Raczyniec Su
per aggressionis Illaeq laesionis diffa
mationis antiquiori tempore bovis pro
testans proprij nullis de Damnis
baculo Concussionis Ex Eadem Con
cussione Suprafati bovis Exhalati
onis Causa extitionis ac aliar Inju
riarum et violentiar facta quod
dalit in forma Latur.

Wawrzeniec Unierzysky mps

Suscepta Mauro ex Rr Comparitione
G Simony Karwowski Suo et G Fran
cisci Wołowska Consortis Suae nne
Cons GG Jacobum Karwowski fratrem
suum germanum ac Evam Suwienska
Conjuges me per Ips et quod G Karwo
wski fratrem agrorum Ipsi ~~traditor~~ ultra
proportionem in Bonis Karwowo oszu
mowice in quota minutissima Ipsi
traditor Maar haeredit tribus annis
in possessione sua tentionis ultra prae

tensionem

praetensionem suj ex agris Ipsae
participati proventus nolle bonifica
tionis in super summae centum flo
renorum Polon. in obligationem agrorum sibi
Maiorum expositae nolle sedationis
fundorum obligatorum dimissionis recusationis possidendo
agros eorum in obligatoria possessione eorum
agrorum non stercorizationis sepimenti
circa hortum ~~agrum ut~~ in quo tertiam
partem possidet ~~nolle~~ ad proportio
nem suae possessionis nolle locatio
nis sepimentorum per se circa suos fundos
locatorum eversionis et succidere appro
missionis transitus et exitus ex circa
Maiorum denegationis In super per G. Kar
wowska textinorum Maiorum et ~~ap~~ alias
Consortis propriorum ex malitia sub te
cto domus Maiorum consecrationis da
mni notabilis illationis per utrosque
tam Maiorum quam alias Consortes Iniqua
~~[illegible] per utrosque Conjuges~~ Ve
sionis diffamationis nugarum maxi
me per Consortem propter faciendum
inter se Maiorum et alias Consortem cum
vicinis discordias propalationis
~~[illegible]~~ Irrealium objectionis rixarum Con
tinuo excitationis calumniose ho
norum Maiorum et alias Consortis coram
variis personis per utrosque ~~[illegible]~~
Conjuges detractionis et prostitutio
nis ~~[illegible]~~ ac aliarum praetensionum
et injuriarum violentiarumque de quarum vin
dicatione injuriarum ac promptitudine
exolutionis summae in obligationem
agrorum acceptae rehabilitationeque agrorum facta
quod dolus in forma Latior. Szymon Kurowski

Videatur hoc loco Relatio

Suscepta Mactio et Pti Comparitione G. Ignatij Brudzienski Suo et G. Theresiae Lutomierska Consortis suae nne Cons. G. Joannem Lutomierski Maar. Consortis fratrem germanum socerum vero suum rne per Ipsum Summae quae et quanta in vindotes sui Maar. absen. Contem. de Bonis Paternis et Maternis concernit nolle Solutionis nec provisionis abactu Elocationis in Matrimonium provenia velle per sitationes Insuper quotae Viginti novem Tynfs per sui Maar. Consortem stante Virginali Statu mutuo Ipsi datae per solutionis recusationis Exinde Injuriationis ac aliarum Injuriarum facta quae dolet in Forma Latior

Ignacy Brudzienski rt

Actum in Raugz in Positione actorum Terrestrium Plocensium Sabbatho post Dominicam Cantate proximo Scilicet die decima Sexta mensis Maij Anno Domini 1789

M. R. P. Michael Mikołaycz de Zabolilili authus et Juratus palam Rit. Qua Ipse habet secum N. N. Mathaeo Brudzienski et Jacobo

Jusielinski

Kisielewski in Evidentiis Testimonium
assumptis ex requisitione officiosa D. Constantiae
de Małowieskie primi od D. Adami
Korzybski Secundi et post voti od D. Sta
nislai Zakrocki Relictae Contis Viduae
fuit in Bonis Brzesciae de hodierna in
actu Contenta et sibi Condescendens Sae
pimenta in binis locis et quidem in primo
Circa hortum Cmethonalem in longum ad
perticas quindecem in altero vero loco
hoc est Circa hortophorium requirens
haeredibus ad perticas undecem de man
dato M. Joannis Kosciszewski Pocillato
ris Raugzicensis Sortis Bonorum Brzesciae Tenu
tarii Possessoris Ut Mtr Relatum est Colle
cta et in focum Conversa vidit et debite
Conspexit de quo praerogativae Mtr fecit Re
lationem. Cum protestatione Ex Pri Com
paritione D. Ignatii Korzybski Suae et
D. Constantiae de Małowieskie primi od
D. Adami Korzybski Secundi od D. Stani
slai Zakrocki Relictae Consortis Viduae
~~Matrimonii~~ Sortium Bonorum Brzesciae haeredissae
Matri Suae nnē Conc. M. Joannem Ko
sciszewski Pocillatoris Raugzicensis nnē
per Ipsum Saepimentorum Circa hortum Cme
thonalem ac hortophorium ~~Matri~~ protestans
absque Matri haeredibus existens in loco
uno ~~ad~~ in longum ad quindecem perticas
in altero loco ad perticas duodecem Colli
gere et in focum Convertere demandationis
damni notabilis Exinde Causationis se
rarum pensilium quibus holocia Cmetho
nalia occlusa fuerant ~~[illegible]~~ excutere
et Exsecare ~~per~~ praesumptionis sui pro
Sortis Bonorum Brzesciae Tenutarium Possessorem
testatus

protestaz Circa praemissa sese opponen
sationem diffamationem disgustibus Sa
tiationis variarum minarum in Salutem pro
testaz propalationis Exinde Cum Legis Rnum
processionis ac aliarum Injuriarum et violen
tiarum facta quae dabitur in forma Latior

Ignacy Korzybskim

Suscepta Protestatio ex Pte Comparitio
ne G Alberti Chudzenski Suo et G Ro
salie Gorcienska od G Francisci Chudzen
ski Relictae Contra Viduae Matris Sua
rnae Cum G Thomam Sielski Exercitus nati
onalis Comilitonem ac alios rnos per Ipsos
Spro die Festi Sancti Adalberti anno
praesenti proxime praetento Sortis
Bonorum Cieszewo Protestaz haeredis
cum duobus Militibus Strenuis
vulgo szeregowemy Superinequitati
onis Superinequitando cum ex bratis
Francisci domus protestaz Ipressionis
foriarum Extrusionis Serarum Ex
sectionis arcarum aperire mandationis
documentorum dissaccerationis lardi ac
aliarum rerum Commestibilium Interceptio
nis Sui protestaz et alias Matri Ita
te provectae Infortationis oppressi
onis Concussionis obsanguinitationis
Concussionum Inflictionis morbi
gravis tam Sibi pterea quam etiam
alias Matri ex Eadem Concussione Cau
sationis Sclopetorum in Partes disru
ptionis et in nihilum redactionis Exin
de Cum Legis Rnum processionis ac aliarum
violentiarum et Injuriarum facta quae dabitur
in forma Latior Inverificationem
praemissae oppressionis praesentavit Judicio

praeq

Ad Praesentam
praesentem Concussiones suas quas Judex
apud Ipsos videlicet in maxilla sinistra
Cicatricem ~~notabiliter~~ a detrusione lutis nota
bili jam sanata Item in pectore penes ma
millam sinistram Concussum rotundum
~~bombardalli~~ bombarda Matum lividum
Item in fistula superiori manus sini
stra penes Cubitum Concussum notabi
le latum lividum Item in fistula
Inferiori manus Eiusdem Concussa tria
magna lata tinga livida vidit et de
lite conspexit pro quibus Concussionibus
et alijs violentijs sibi illatis Eundem
G. Sielski Comilitonem ac Milites Ibre
nuos de nominibus et Cognominibus
Ignotos Inculpavit Inculpatque praesentem

Woyciech Chudzynski

Videatur hoc loco Relatio edicti Citationis
pro Judicijs praesentem Lit. in Rauge Celebrandae
Serviae et Parte GG Theresiae G. Ignatij Bru
dzienski Mariannae G. Mathaei Poplawski con
sortum Lutomierskich alias utrobique con
jugum Cum G. Joannem Lutomierski per MRGP
Jacobum Kalinowski de Petrykowy aulae et Su
rae prout extat in productis

Similis Relatio edicti Citationis pro Judicijs
praesentem ut supra Serviae ex Parte M. Antonij
Dobrzycki Exercitus Rni Praefecti Cum G. Igna
tium Niedroski per MRGP Valentinum
Łoziewicz de Dobrosielice aulae et Surae
recognitum prout extat in productis

Videatur hoc loco Relatio extradicti Citationis
pro Judicijs praesentem ut supra Serviae ex Parte GG
Theresiae de Lutomierskie G. Ignatij Bru
dzienski Contra alias Lucianum Conjugum Cum G. Jo
annem Lutomierski per MRGP Jacobum Kalinowski de
Petrykowy aulae et Surae recognitum prout extat in productis

In cuius rei testimonium Relatio extradicti Cistercij
Judicij prefati hic in Curia celebrandi
Partes Dñi Michaelis Valentini Gregorij Mathei
Iacobi Lothenschick & Dñi Elisabethae de B
thei Dñi Mathiae Kerouschy Relictae Conti
Eduardi Fabianum aliorumque creditorum
Leonianum Erythropolitae p MRos & Nobiles
meos Curiales & Judices ordinarios authe
regnedi put extat cyphratis

In cuius rei testimonium Relatio dicti Cistercij pro
Judicij prefati hic in Curia celebrandi et Partes
Dñi Michaelis Gregorij Mathei Iacobi Lothenschick
Dñi Elisabethae de Matuschka nec non ultimi nuptiarum
Stanislai Lukovich Relictae Comitis Eduardi &
Dñi Joannis Emerych et Theresiae Ho
rvathiae Conjugum p MRos & Nobiles Dñi Charles Ph
lotagerak de Zabolticky authe et Juratis re
gnicolis put extat cyphratis

In cuius rei testimonium Relatio dicti Cistercij pro Ju
dicij prefati hic in Curia celebrandi et Partes Dñi
Stanislai Comitis Zaremba Comitis Theresiae
ejusdem Dñi Comitis Zaremba Conjugis ultimi
ejusdem Dñi Mathiae Stancsics Relictae Comitis Eduardi
& Dñi Mathiae Stancsics Relictae Comitis Eduardi Nad
dasdy Dñi Stephani Forgach Reginaldi Haugwitz per MRos
Leonienses Plurimosque de Nauga authe et Juratis
regnicolis put extat cyphratis

In cuius rei testimonium Relatio dicti Cistercij Judicij
prefati hic in Curia celebrandi et Partes Dñi Stanislai
Comitis Zaremba et Dñi Mathiae Stancsics Relictae Comitis
Eduardi Nadasdy Dñi Stephani Forgach Reginaldi Haugwitz
per MRos Leonienses Plurimosque de Nauga authe et Juratis
regnicolis put extat cyphratis

In cuius rei testimonium Relatio extradicti Cistercij
Judicij prefati hic in Curia celebrandi et Partes Dñi
Stanislai Comitis Zaremba et Dñi Mathiae Stancsics Relictae
Comitis Eduardi Nadasdy Dñi Stephani Forgach Reginaldi
Haugwitz per MRos Leonienses Plurimosque de Nauga
authe et Juratis regnicolis put extat cyphratis

In cuius rei testimonium Relatio extradicti Cistercij
Judicij prefati hic in Curia celebrandi et Partes Dñi
Stanislai Comitis Zaremba et Dñi Mathiae Stancsics Relictae
Comitis Eduardi Nadasdy Dñi Stephani Forgach Reginaldi
Haugwitz per MRos Leonienses Plurimosque de Nauga
authe et Juratis regnicolis put extat cyphratis

In cuius rei testimonium Relatio extradicti Cistercij
Judicij prefati hic in Curia celebrandi et Partes Dñi
Stanislai Comitis Zaremba et Dñi Mathiae Stancsics Relictae
Comitis Eduardi Nadasdy Dñi Stephani Forgach Reginaldi
Haugwitz per MRos Leonienses Plurimosque de Nauga
authe et Juratis regnicolis put extat cyphratis

In cuius rei testimonium Relatio extradicti Cistercij
Judicij prefati hic in Curia celebrandi et Partes Dñi
Stanislai Comitis Zaremba et Dñi Mathiae Stancsics Relictae
Comitis Eduardi Nadasdy Dñi Stephani Forgach Reginaldi
Haugwitz per MRos Leonienses Plurimosque de Nauga
authe et Juratis regnicolis put extat cyphratis

de Lucy absque

cum se comparente et Lesivum Maritum
edita et in Bonis Cujusq Dynguny uti
Summa ~~Comp~~ Suae Comparentis haeret
posita notitiam Sumpserit illico et ad
Statum est Maata Lex et Eo Quia ~~[illegible]~~ Licet
quidem Lex Maanae Lesivus Maritus ex quodne
gotio ~~[illegible]~~ ad Ipsum regulanti
ad Solutionem Summae Trecentorum
Sexaginta Novem florenorum Polonicum
poena lusta Trium Marcarum Polonicarum
vadij Duplicis Capitaneali ac poenae Tri
plicis quatuordecim Marcarum Polonicarum Decre
tis Limis Castrensis Vysogrodensis in anno elapso ta
tis ~~[illegible]~~ adjudicatam ut ex Contextu Ci
tationis Comperitur adstrictus Extiterit Cum
vero Lex Suae Maantis Lesivus Mari
tus nulla possessione Gaudet de Suis
manifestoque necessitatibus provi
dere non valet nullum modum
victu et amictu se Maanae Susten
tandi habet Quo Circo Maans ob
viando Integritati Summae Suae
in Bonis Cujusq Dynguny haerenti
ac provisionis ab Eadem provenienti In
tegritati Consulendo de Suae vitae
Sustentatione ne ~~[illegible]~~ per Ex
traditam ad Bona Cujusq Dynguny
Super Summam Maanae Citationem
Summa Maanae et provisio ab Eadem
proveniens in processum Ejusdem
Mariti Lesivi Involvatur et Summis
et poenalitatibus ex Interesse Maanae
Mariti Lesivi emergentibus gravare
videatur de Indelita Suae Maanae
pro parte M Gawarecki Camerarij

vexa et processu aggravatione elibe
rationeq Sud Maarq ab Impetione M
Gawarecky Camerarij Terrn Wysogrodzq
quandam praetensionem ad Sud Maarq
Lesuum Maritum habentis nec non de
cernendo Ejdem M Gawarocky in actora
tu Ipsius quo refert Personam, ~~Maarq~~
et Summas Maarq Incompetenti actio
ne Iterum Iterumq Maatq

Anna z Cywienskich Zarębina rt
Antoni Cywienski rt

Suscepta Maatio ex Illi Comparitione M
Joannis Pereszczewski Camerarij Terrn
Plocq Sortis Bonor Brzescie Tenutarij
Possessoris Cq Eq Joannem Gosciensk et
Theresiam de Korzybskie in vicem Con
jugis Sortis ejusdem Traditorem Posses
sores rne per Ipsum dimissa Sibi Ma
nifestanq Sorte Eadem Traditorea in
Bonis Brzescie haerenti Subditorum
nor mediastini et ancillae virginis
ad Eandem Sortem Traditam spectanq
ut se obligaverat Maarq non Dimissio
nis Contractus Conscriti declarati non Con
scriptionis Carentiae Laborum ab Ejusdem Sub
ditis provenienq nolle bonificationis Instrumentum Trno suo
pro Judicijs praesenq respectu ~~quarum~~
Compensationis Inseminationum ac si quod
nunquam probatq deperditam ac aliam prae
tensionem Irreperibilium cum apposita
quadam E Martiani Karwowski nunquam
expetita in solam Cribram honoris Ma
nifestanq fidejussione Sibi Maarq edito
cum attinentijs et Subditis adnexum Tra
ditionis in anno et apso in Tenutariam
possessionem

aggravationis

aggravationis per Lucrec Trnum honoris Ma
nifestaq Circumscriptionis et Exinde Eq Leges
Rnum processionis et pœnar Succubitionis de
Indebita Sui Maar vexa et processu aggra
vatione honoris Maar Circumscriptione
lesivar actuum ex actis Eliminatione
Subsequenda ac de decernenda super
Ipsis pœnis facta quæ dabit in forma
Latior et Super Inseminationum in sorten
Bonor Brzescie Sili Maar dimissam
ultra Collectas Importatar bonificati
onis recusationis et indicatione suar
prætensionum

Rościszewski mp

Suscepta Maatio ex Pte Comparitione
M Joannis Rościszewski Cameranij Ter
restris Bocz Eq Eq Constantiam de Ma
towieskie primi ad Adami Korzybski
secundi ad præsens voti ad Stanislai
Zakrocki Relictam Consortem Viduam
Matrem Ignatium Korzybski filium
rnt per Ipsum et quæ filium domus
Maar ~~et~~ aliquoties Invasionis In
vadendo violentiar et Exorbitantia
rum Inquisitionibus pbandar pera
ctionis Contributionis fumalis Inter
cedendo per Maar Ipsum Exolutæ nolo So
lutionis Juvenes Interceptionis per utrosq vero tam Matrem
quam filium ~~tam~~ visionis Cujusdam
Sepimentar per L Evam Ipsorum
Subditam Collector et Combustor In
culpando se Manifestar Conductionis
In super protestatione sua Coram
actis præsq lesive facta honoris
Maar Circumscriptionis Trnoq
suo ad Judm præsens respectu illegalium

praetensionum et Improbabilium objectorum
Instituto aggravationis honoris Ma
nifestarum detractionis Exinde metae
Legis transgressionis et poenarum Succubiti
onis ac aliarum violentiarum et Injuriarum Inqui
sitionibus probandae peractionis facta quae
dalitur in forma Latior [illegible]iszewski m.p.

Suscepta Mandato ex Pti Comparitio
ne G. Josephi Gadomski nne et ex Comis
so Mt Antonij Obrębski Venatoris Luco
riensis Cum G. Stanislaum Siemiątkowski
me per Ips quotae Trium aureorum Hungari
calium ex majori Summa Quingentorum fl.
Pol. ~~[illegible]~~ Decreto Judicij ~~[illegible]~~ praesentis
adjudicata provenientis nolle Solutionis
Exinde Injuriationis facta quae dalitur in
forma Latior Jozef Gadomski m.p.

Suscepta Mandato ex Pti Comparitione G. Pau
li Zołtowski Vice Notarij Terris Plocensis Cum G.
Albertum Parentem Paulum et Ignatium
filios Gutkowski quotae Triginta duorum fl.
Pol. pro Exolutione G. Joanni Bojanowski
Marcarum a se Maiorum Contractae nolle
Solutionis Exinde Injuriationis facta
quae dalitur in forma Latior
P. Zołtowski VWP
m.p.

Suscepta Protestatio ex Pti Comparitione
G. Pauli Zołtowski Vice Notarij Terris Plo
censis Bonorum Bębnowo et Sertium in Bębnowko
Haeredis Dominium LL Valentini et
Margarethae Conjugum ac Stephani filij
Ordinatorum dicti Rozanskich Subditorum suorum
mrd

nne Cen. GG Albertum et Agnethen
de Bromierskie Conjuges Parentes Pau
lum et Ignatium filios Guthowskie nne
per Ipsos fundor et agror protestans Dnum
hered. ill. Emultis in locis adempcionis
et appropriationis damnor in frumen
tis et pratis illationis agror Sepimen
tis Inseptionis et suis agris applicatio
nis metar disuracionis hinnuli L
valentini Rozanski proprij per Ignatium
Guthowski et malitia lapidi
bus Concussionis et Concussione ejusd
hinnuli exhalationis Causa extitio
nis h. super per omnes Eodem Laboriosor
Rozanskich oppilator sepe sepius In
festationis oppressionis domus Inva
sionis aliquotiis Concussionis mole
stiis affectionis Suis protestans Domi
ni Lesionis diffamationis protesta
tione sua Lesiva ac Trnu adsudo pre
sens edito ~~Circum~~ protestans Circum
scriptionis Exende G. leges Rnu pro
cessionis ac aliar Injuriar et violen
tiar facta quae dalitur in forma Latior

P. Zoltowski VPLP

NNEP Thomas Rylicki de Bobrowo
authus et Juratus palam Rub. Quia Ipse
habitus Cum NN Joanne Bojanoski
et Paulo Przeradzki in Evidentius
Testimonium assumptis et requisi
tione officiosa G. Pauli Zoltowski
Vice Notarij Terni Plag. Dni et L. Va
lentini Rozanski Oppilatoris

Subditi fuit in Bonis Bętnowko
Feria Quarta post Dean Cantate
praesentis Septimanae et Illustris Condescen
dens Linnulum L. Valentini Ro
zanski ovillatoris proprium per Con
cussionem G. Ignatij Kuthowski exha
latum vidit et delite Conspexit de quo
praesentis Lex Mlis fecit Relationem

Suscepta Maatio et Pli Comparitione
G. Casimiri Macheinski Suo et G. Fran
ciscae Wierzbicka Consortis Suae nne
Cum G. Albertum Wierzbicki Suj Ma
nifestam Centum Parentem rne per Ipsum
Summae Quadringentorum flor. Pol. Inter
cisa nuptiali in Latkowo die nona
Februarij anno 1784 Inter se Maam
alunam et Ipsum parte ab altera Confecto
in vim dotis post Eandem Suj Maam absque
Centum filiam vero Suam assignatae
et Solis declaratae non Solutionis
nec provisionis pensitationis Insuper
Curriculi ~~Expeditio~~ Eadem Intercisa
dare appromissi nolle Extraditio
nis Exinde Injuriationis facta quae da
lite in forma Latior

Kazmierz Macheinski et

Suscepta Maatio et Pli Comparitione
G. Pauli Zołtowski Vice Notarij Terrae Pr
cum Cum M. Mathiam Kuebowski Tribunum
Zawiszinum rne per Ipsum LL. Simonis et Seba
stiani L. Helenae Maam Subditae filiorum
minorennium illegitimi Thori alias spuriorum
Disponente Lege de talibus spuriis quod ventrem
Matris sequi debent ad Manifestam ex re Subdi
latus Matris spectans ad Bona Chojnowo Ipsum hae
redito deventorum et Illustrissimi reperitur ad requisitionem
Maam nolle extraditionis Exinde Injuriationis facta
quae dalite in forma Latior

P. Zołtowski [illegible]

Actum in Raiqz in Positione acto
rum Terrestrium Plocensium Feria
Secunda post Dominicam Roga
tionum Proxima Scilicet die de
cima octava mensis Maij Anno
Domini 1789

Suscepta Maatio ex Pli Comparitione
Perfidi et Infidelis Jacti Smulowicz
Braxatorij in fundo Bonor Keynilij ad
Episcopatum Plocen spectantis et pro
pinationis in Eodem Liquor Arendatoris
Cum SS Franciscum Lachmanski Contri
butionis Ducillani hic in Civitate Raiqz
Contrahentem ac Lucam Wojciechowski
ejusdem Contributionis Ducillani Scribam
rne per Ipsi Trno suo pro Judicijs Co
missionis Thesauri Rni respectu pre
tensae Solutionis Contributionis du
cillaris ex propinatione In Braxato
rio in fundo Villae Bonor Keynilij
ad Episcopatum Plocen spectans Exi
stenti per Manifestam modo Tenu
tario possesso quasimodo ad Thesau
rum Rni provenien mente Legi
uti ex Villa pendi non delitae Sibi
Maiorum edito Injuste ac Indelicte
aggravationis ejusdem Contributionis
~~[illegible]~~ ab Eadem propinatione
in Villa Keynilij tenta et peracta
quasi ex fundo Civitatensi a se Maiorum
extorquere et emungere Conatione
in Libri Expensas Inductionis Exinde

Maiorum Injuriationis de Indebita Itaq
Sui Maiorum vexa et pressa aggravatio
ne liberationem Sui ab Injuste prae
tensa Solutione Contributionis Duella
ris uti ex Illa Solvi non debentis pro
gandae Super Ipsis poenis quod facta pro
dalis in forma Latior

Jacob Smulowicz ut

Videatur hoc loco Relatio edit Citatio
nis pro Judicijs praesentibus in Raciaz Cele
brandis ex Parte GG Antoni Sychocki
et Francisci Kowiecki ac Evae Gromczewska
Conjugum GG Joannem Ilenieuski et Rosa
lium Turska Conjugum pro MRG Michaelem Ja
gello aut Jurat recognit put extat in productis

Similis Relatio edit Citationis pro Judi
cijs praesentibus ut supra Servae ex Parte GG Joan
nis Rudowski ejusdem nominis ac Pauli Bielenskich
GG Nicolaum Brzezinski et M Theodorum Kolod
nicki Tribunalis Plocensis pro MRGP Mathiam Polak
de Nagorski aut Jurat recognit put extat
in productis

Videatur hoc loco Relatio edit Citationis pro Ju
dicijs ut supra Servae ex Parte GG Theodori
et Laurentij Bradzienskich GG Perillustrissimum
Martinum Chyczewski Decanum Cath et Officialem
Ecclesiae Junivladislaviensis ac Dominum Melchiorem Mie
cienski BLP per MRGP Raphaelem Grzyszczak
de Kiełbowo aut Jurat recognit put
extat in productis

Videatur hoc loco Relatio edit Citationis
pro Judicijs praesentibus in Raciaz Celebrandis
Servae ex Parte GG Simonis Lewinski GG
GG Martinum et Agnetham de Radwan
skie Conjuges Parentes Nicolaum filium Sikorskie
Albertum et Paulum Karwowskie Radwan
skie Matuszkie ac alios per MRGP Ber

Hutowicz

Bartholomaeum Matezaly de Wysochowo
auth. et jurat. recognit. prout extat in productis

Videantur hic loco Relationes Cinae edit.
Citationis pro judicijs praeter ex Parte G. Pauli
Zoltowskij VNIP. G. G. G. Alberti et Agnethae
de Bromierskie Cujus Parentes Ignatius
et Paulus Gutkowskie per MRGP. Thomam
Rylicky de Bobrowo auth. et jurat. re
cognit. prout extat in productis

Videantur hic loco Relatio edit. Citationis pro ju
dicijs praeter hanc Rauge Celebrandae Sessionis
ex Parte G. Pauli Zoltowskij VNIP. G. G. G. Tarskie
Conjugis per MRGP. Thomam Rylicky de Bobrow
owo auth. et jurat. recognit. et ad B. Bobrowskie
de hac ipsa exputata prout in productis

Hamptus Jacobus Matusiaky Incola Civita
tis Raugiensis Suo et ~~Hamptus~~ Hamptus Vincentij
Matusiaky similiter Incolae ejusdem Civitatis
Raugiensis fratris suis germani nunc quam
primum de Citatione pro Judicijs praeter hic
in Rauge Celebrandae ex Parte G. Antonij
Wilewskij ac ~~[illegible]~~ etiam suis Maanis
et absentis fratris Inscior. Conq. G. Josephum
Smolenskij Cumerarium Terrae Rozanae
Dominum et LL. Stanislaum Josephum et
Felicem de Bonis Nagurki subditos re
spectu ~~[illegible]~~ ac si suis Maanis et absentis fratris
per subditos de Bonis Nagurki ~~subditos~~
Concussionis Convulnerationis vulnerum in
flictionis ac aliarum violentiarum per Maanis
et absentis fratrem non usurpatarum edita Noti
tiam sumpserint Illico et ad Statim Cum Eundem
~~[illegible]~~ Antonium Wilewskij Maanus est
ex eo Quia Idem G. Wilewskij quamvis ~~[illegible]~~
se Maanis et absentis fratrem Circiter ab
annis

anni quindecem e dominio suj et Subdita
tu emisit et Eliberavit nullumq Do
minium super se Maanz et absente fra
tre habet et potest suusq Maanz et absens
frater ad Ex Josephum Smolensky Came
rarium Terren Rezanz Dominum et
Subditos ejus de Bonis Nagorly re
spectu suj Maanz et absenz fratris Con
cussionis Convulnerationis et aliar vio
lentiar nullam praetensionem habere
volunt nec Eosdz Ex Smolensky Dnum et
Subditos ejus in tuytuhar violentiar
uti per Subditos Eosdz de Bonis Nagorly
pacificatar ~~[illegible]~~ ad Judm Convitare
nec Eum Ejusdz Causam promovere Inten
dunt attamen Ipse assumendo Sibi
quoddam Dominium super se Maanz
et absenz fratre non habitum sine Sci
tu et Consensu suj Maanz et absenz fra
tris Causam ad Judm praerens nomine
suj Maanz et absenz fratris respectu vio
lentiar per Maanz et absenz fratrem
non usurpatar Cum Eosdz Ex Smolen
sky Camerarium et Ejus Subditos pro
movere audet ~~[illegible]~~ et Eosdz Inde
bite Interturbat Id Circo suus Ma
nifestans suo et nnc suj fratris a
tali actoratu et Causa quo attinet
Personam Maanz et absenz fratris et
violentias ex Interesse Maanz et
absenz fratris objectas uti assopitas
recedit et de praemissis Iterum
Iterumq Manifestat

Jacobus Matusialz rt

Actum in Plocko in Terminis Com
munibus Terrestribus Plocensibus Di
strictuum Plocensis Simul et Bilscen
sis Feria Sexta post Dominicam Roga
tionum Proxima Scilicet die 22 men
sis Maij Anno Dni 1789 Celebratis

Suscepta

NS. Susupta Mão ex pti Compantione Illmi ac Rmi Dni Dni Silvestri Ecti Zelinski Valuicen Prepti mei et Rr Spti Comissi Illmi ac Rmi Dni Dni Felicis Zelinski Ordis Sti Norberti Capellani et Cons M Michaelem Konarzewski Capitaneas Stanislaviens Bonor Starostwa habendum. Quę per Jpm literas Missibilium per regnum Poloniae ad M Mathiam Lasczynski ut negotia Secretum ei ex preposito directas Sigillo Cra Viridi Expressa Munitas Resigillare ac Reservare Exemptionis Resigillatas petitionis ac petitę Relata aquidem Easdem literas Copia hasce ad pdcm M Lasczynski Vix transmissuros Quae mera Plagio transgressionis de Jnvasae Stat Super Jpm Ltas pmissas Simulatis penis facta quae dabitur ut forma latius. Et Fratres Sui germani

Sylvester Zelinski Epus Cuiav

---

ndrat hoc loco Relatu extradite Cathedratico Judicij pro ea Causa Celebrem Sessu ex parte Gg Franciscj et Stanislai de Bryzeschie Capitaneorum Mscie et Gg Stanislai Mathaei Kozmenskij ac Simonis Belinskij per Mart Sczaniawskij Vicarij Bydgostij Subrogatum ad Relatum

---

NS: Susupta Mão Relatio ex pti Compantionis Rmi Christophori Zelinski Vicarij Regentis Ipsis Plenius Sue et Mattaeum Rupestarski Executorem Ltis Voluntatis Parentes et Sophiae Filiae Suj ejus Compatriotes Capitaneos Rupestarskich Bonor Rupestary Starostwa ac Portium ut Bonis Rupestary Gstadsis Italy, atq Prussiae Sita habendum mão et Actas Gg Bartholomaeum Antonium Albertum ac Ludovicum Kapitulat Fratres inter se germanos. Quę per Jpm Jnita cum Suj Maiae Adoptivo Parente Peculiari Exemptionis Portium ut Spectabilis Rupestary Prussiae Sita Abentium habendi per Eos jure Obligationis Successionis ac Confirmationis quasdis protensionum ex fundo Easdem Portium pretactarum Complanationis locationisq Suis Portionibus limitis ex Summa Jn Obligationem hasce Portium Capacita ad manutem Gstadis Complationis de totali Spectu Sorte Abentium habendi nolle Condescensionis Quinimo non nullos Agros ad hanc Sortem Spectantium pro Suis haereditariis Usurpare Exemptionis, Insuper Quarta portionis ex Gstadis Summae Ss Ludovicum Kapitli Respectives locum usurpationis Dari Sepium Circumhortos locandi Combustionis, Structurae lignorum

tdaliter ut Pars Pars tem non imperfectionis ac alias Ppetitis
num ad Eis habitas non bonificationis Eiusdem multo legio trans
gressionis ac alias Ppremonitionibus Peractionis de Subrogando
Ypsius Portionis Quarte Levationis tum de omnibus Agris &
Ypsatam Partem Spectantes Eiusdemmodi cum Damnis Cadula
ne non Admonitionis bonificationis Ypsius ac Juxganos
penis facta quod dabitur in forma Edicta.

Lielinski

Ns. M. Josphg Kerebiodzki Comitis Trnis Dobrinen Sue et M Ludovici Ber
nardi bini Nnis Kerebiodzki Subjudicis Trnis Dobrinen Parentis Suj tum Ypsius
Luce Krupinski Ignatij Czernienski Tomasz Cnes M Stanislaum Niedzia
nowski Vic Capitaneum Cnes Richard Maatgiet Dni Co Luia Jasmuto
wianowski Rectas Subque nam Ypsius Inventaria Laudemij Suj Maan
Subdite ad Ulcapil Posse tam ad Requisitionem Amicabilem quam Officium
Actum Citationem Renuit, Quare Nus Manifestans de Dimandato
Extraditionem Ypsius Inventarios Duorum dierum penis pro Recusata
Extraditione alias Ypsius Inventariorum unum Duplicata ac bonificata
in Curia laborum ac Ladicinem Immissionis Ypsius Alterius
Regestrum ad Ypsius quam Solemnissime Mandat.

Josephus Korzchowski C Z D

Ns. Sisapsa Mandatum Compartens M Josphi Kerebiodzki
Camerarij Terrestris Dobrinen Sue et M Ludovici Bernardi bini
Nnis Kerebiodzki Subjudicis Trnis Dobrinen Parentis Suj Domi
Krupno hereditatis alias Sive Luca Czernienski Ignatij Ignatij
Czernienski Tomasz Pni et Adversus Inmatos Quorumvis nomi
num Laurentij Ignatij Krosinski Sczemenin Wrzesinko
wski Sakowski Oppidanos Quicquid Rationi pertinet Ypsius Bo
rum ut praditus Domi Krupno Suj Maantis Parentis hae
reditarij Jure Ingressio Combinen praesumptionis Re
rum Damni non pertinui in hoc Bonis Mandatis para
tamque pro Ejusmodi Delicto Lege Vallatorum tam pasto
ralium quam Communalium in re tradionis de quibus Su
per Ypsis Juxgandis Subquendaq Compensatione praestab.
Damni facta Quod Si Opus fuerit Dabitur Lakier in Co
pia ad acta

Josephus Korzchowski C Z D

Actum in Płocko in Terminis Communibus Terrestribus Plocens Districtuum Plocensis simul et Bilselensis Una cum Continuatione Anteriorum Causarum feria tertia post Dominicam Rogationum proxima scilicet Die Decima Nona Mensis Maij Anno Domini Millesimo Septingentesimo Octuagesimo Nono Celebratis.

NS. Gnosi Josephus Patruus et Adamus Filiaster Swieżyńscy Sani pttr Rverunt Gnatem Pltiacum in Prnas Gsor Petri Rudowski Hyacinthi Przedpelski Mathiae Mazowiecki Vincentij Kozłowski Pauli Zołtowski Mathiae Starczewski Chrisostomi Zielinski Pauli Sułkowski Casimiri Swieżyński Josephi Łosowski ejusdem nnis Pepłowski Melchioris Mieczyński Leonis Smolinski Caroli Turowski Antonij Swiątecki Petri Oyrzyński Josephi Zołtowski Onuphrij Barcikowski Josephi Mlicki Thomae Kowalewski ad Causas Suas Judicianas gttr omnes et Singulas in Omni Judicio vel Officio Regni majoris minorisve Subsellij cum quibuscunq Personis et occasione quarvis intervenientiar tam ex Actoratu quam reatu Vertentes et agitandas idque ad Sexennium integrum Praesentibus Suis Recognitionibus Praemissa Firmantibus.

Juzef Swieżyński mp
Adam Swieżyński mp

Actum ut Plocke ut supra Coram Judice Plocens Districtuum Plocens Simul et Dobrzan Ulianum Continuatum Autorit Causar Pll pt Dñi Regestrum prä Julii Die 20 Mens Maij Ao Dñi 1789 Celebratis.

Ns. Vocatus hic loco Relatis actis Citationis pro Judicijs Judicis Plocens In Causis Celebrandis Ex Pte PP. Matsurinska Rapsturskich Conjugum Contra MMM. Magdalenam de Zbyninskie dos M Martini Zmigrodzki Deputatum Plocens Relictam Citatam Viduam ac Successores Ejusdem M Zmigrodzki per Mlum DPP Joachimum Rusiak de Knapowo Magna Authenz et Juratz Lecta put Copia instantis Judicis

Ns. Vocatus Similes Relationes pro Eisdem Judicijs Ex Pte Eorundem Conss PP Dominum Wodnicki et Stanislaum Duplicki alias M Joannem Sokolnicki nomine Suo Consortem de Jurzynskie dos P Franciscæ Molick Relictam Mathiæ alias Mathiæ Molick Filium per Eosdem Mutuum Laugnita pro ut supra Copia Custard ut Judicis

Ns. Vocatus Simlis Relatis Ex P Mathia Stanowski D Plocens Cons PP Henryskie pro Eisdem Judicijs dicta Citationis ad Bona vacantia Die hesterna Actum hunc præcedente per MRPP Joachimum Rusiak de Knapowo Authenz et Juratz Lecta put Copia

Ns. Jsdis Stanislaus Dłużniewski olim Jo Joannis Dłużniewski Burgs Cren Bz Swierzynsko hæredis filius in Minorennitate in absa Jo Casimiri Swierzynski Burgs Cr Plocz Patris sui Amitalis agens suo et Jsdæ Hedvigis Dłużniewska Virginis Innuptæ Sororis suæ Germanæ me in et adversus Jsdam Margarethan de Rudowskie olim ejusdem Mris maan Parentis Derelict Contem Viduam maan et absen Sororis Noverciam magnus est dñs in Eo Quod ad maata Sicens Bona dicta Swierzynsko Oneribus tam olim Jsdæ Agnethis de Zdanskie Primevæ Conjugis maan et absen Sororis Matris quam alios Creditor gravata minime considerando dimissa inscriptionem super Summam Sex millium Octingentor flr Polon ex multo debitor pto ab olim maan et absen Sororis Parente emmanat pro Solutione ejusdem Summæ ac scorsivat in vim Dotis post Eand devolut de maan et absen Sororem post Obitum maan Parenti ipse vero mariti pro Judicijs proxie in Loco celebrand Bona suo constituit Quare maan Sicens se ac absen Sororem per dimissam gratuite subscr aut inscriptionem injure naturæ injuriatum de multitate dicta super Summam Sex millium Octingentor

Lect

Florenor Poll recognitae inscriptionis uti Jus Naturae Le
dentis Substantiamq Parentalem alijs Oneribus
moneratam praeaggravantis ex his et alijs rationibus
suo in robore stare non valentis promptitudineq Exo
lutionis Summar in vim Dotis per olim Parentem post
Eanq sui maam Novercam levatar et in Bonis hisce Swier
czynko inscriptar tum demandanda Regestri rerum
Inventarior Paratae pecuniae Clenodior post olim totius
dictum sui maam et absen Sororis Parentem derelict
Conscriptione ac comprobatione, pro reg maam ac absen
Sororis Sententianda extradione atq injungenda
de Bonis eisq Swierczynko uti jure advitalitio non
Gaudenq condescensione iterum iterumq quam Solen
nissime maatur Salva ejusq maomi melioratione
Auctione sibi reservata et praeclusa facultate una
cum accrescentia. Placydy Dłużniewski
Casimirus Swieżyński Burgg Crae Plocensis m[illegible]

Actum in Plocko in Terminis
Communibus Terrestribus Plo
censibus Districtuum Plocensi
Limul et Belscensi Feria
Sexta ~~[illegible]~~ post Dominicam
Rogationum Proxima Scili
cet die vigesima Secunda
mensis Maij Anno Dni 1789
Celebratis

Honestus Thomas Kowalski in Bo
nij Ryczyno agror Curtor vigore Juris
per Contractum Tenutarium a Mfico
Bukowiensi Cuiusque dati Te
nutarius Possessor in et Cere

M. Nicodemus Sumienski Suppari-
um ~~Terrae~~ Dobrinensis Dnus Maatus est Idcirco
Eo Quia Ipse M. Sumienski Dnus et
G. Męcinski Administrator quan-
tus bene scivit quod ~~Thomas~~ Maari Suus
tenendo agros in Bonis Pięczyno
a Mficis Bukowinskie Conjugibus
in Possessione Tenutario et Cursu
annuo ~~ex~~ obiectis existentibus Ibidem
in Bonis Pięczyno Edificiorum ad
Bona Leszczyno Cmethonum ad Leuum
Josephum Kowalski fratrem suum
frumenta ex Bonis Pięczyno seu
agris possessis Collecta holocausque
Ipsius advexit Ibidem prout sua pro-
pria non sine Damno Maari per
Eundem fratrem sibi illato libere et
~~potestate~~ Publice extriturarit nonnullaque da-
mna et notabilia Idem frater Manifes-
tarum intulit In super aliquot ~~frumen-~~
~~tum~~ Coretorum frumentorum a se Maari
accomodavit attamen Ipsi se Ma-
nifestarunt ~~pro~~ respectu quarundam rerum
Inventarum ac si ab Eodem fratre
Josepho susceptorum et detentorum
ad Judicium praesens Conveniunt et
Indebite Interturbant et Injusto
processu aggravarunt profugationem
quamque ejusdem L. Josephi Maari in-
juste objiciunt Quare Maarus de Inde-
bita sibi vexa et processu aggravatione
Irrogandae poenis Iterum Ibidem Maarus fit
G. Nicolaus Męcinski Bonorum Leszczyno Cme-
thonum administratorem Thomas Kowalski

G. Kresnicki

G Thomey Krosnicky in et Cy G Ca
rolum Kostowsky Maatus est Idyer
Eo Quia Idem G Kostowsky quamvis be
ne scierit quod plusquam ab an
nis ~~[illegible]~~ viginti habendo Summam
paratam Trecentorum flor Pol vana
in moneta reductionis subjectam
se Manifestare ut Eandem acciperem
et Judaeis Drobinez ex provisione
mutuo darem expetijt Suus autem
Maans gratia amicitiae et Consan
guinitatis postulationi ejus annu
endo hanc Summam Trecentorum
flor de Consensu ~~ejus~~ Ipsius Infi
delibus Jakob Pellioni et altero Jacob
seu alterius nnis Judaeis Drobinez
ad Compactum verbale mutuo dedit
a qua mutuo taliter data Summa
plus quam per decem annos ab Ipsis
Judaeis deliberibus Is Idem Gsus ~~Ko~~
Zlowsky a quolibet Centum per decem
florenos Pol provisionem percipiendo
originalem Summam recepit ~~atta~~
~~[illegible]~~ recepta Itaq Summa Eadem
cum Judaei Drobinez seu potius aedifi
cia Eorum cum mercimonijs et rebus Infe
lici Casu Conflagrata extiterunt Idem
Judaei Drobinez ad Egestatem perve
nerint ut post fatis decesserint habi
ta Poculi ratione ad hoc ex tempus
Subtiecijt attamen Ipse modo primum
se Maans pro Solutione Summae Qua
dringentorum Typis ac si ad Compactum
verbale quod nunquam probabitur Sibi
Maas Concreditae ~~[illegible]~~ ad Judaeum praesens
Convenit et Indelite Interturbat non.

Lubendo modum recuperandi a suis
deliteribus Judaeis summam in minori quanti
tate scilicet in Trecentis florenis Concredit
Majorem summam quam ad mutuo
~~Sancta~~ dandam Judaeis ~~Judaeis~~ Droli
nem per manus Maan enumeratam a se
Maan indelite solvendam praetendit
et Rocce eius Judaeorum Drolinem in se
Maan imponere studet Quare Ma
nifestans de Indelita sua Maan
vexa et pressu aggravatione Irrogandae
super ipsi poenis ac decernendae quatenus
ratio ipsius incompetenti actione Ibi
Iterum Maan Tomas Jeresnicki et

G. Franciscus ~~Kozłowski~~ Dłużniewski in
et Cum G. Joannem Kozłowski Maatus est Idem
in Eo Dnia Idem G. Kozłowski Existens per De
cretum Castrum Plocen. Feria Secunda post Do
minicam Oculi Quadlen anno 1785
Inter se Maan abuna et ipsum ac alias parte
ab altera lectis Inquisitionibus prolatum ad
Sessionem Turni Castri Plocen. per sex Septima
nas Expleri demandatum et solutionem pe
nae Simplicis quatuordecim Marcarum Polon
est adstrictus Cui Decreto Inficiendo motionem
ad Judicia Tribunalitia Rmi Petricoviensis
Interposuit et admissam motionem Juri
procuravit ibidem in Judicio Tribunalitio
vertente ~~Eodem~~ Eodem in negotio Causa Con
demnationem super se Maan te Subdo
le et Subreptitie obtinere procuravit ac
post Eadem Condemnatione in Judicio
Tribunalitio Rmi Petricoviensis Subreptitie
obtenta In Causa in Inter se Maan
abuna et G. Joannem Dłużniewski fra
tres in Judicio praeque agitata Sibi Maan
~~objecit~~ locum standi Sistendo objecit

et Inconstitutum

Constitutionem locum standi poenam quadru
plicem quatuordecem Marcarum Polonicarum Sibi adju
dicatam a se Manifestante Lucratus est Eoque
in passu illegali suo processu se Marcarum aggra
vat extendit ac Marcarum ad Registrum Execu
tionum Judicii Magni respectu Earum Marcarum in Consti
tutionem Loci standi Ipsi adjudicatarum
~~[illegible]~~ Citatione Decretum Executivum
in ordine tradendae Sui Marcarum Sortis Ex
portare Intendit ~~[illegible]~~ seque Marcarum
Injuriare praemeditat Quare Marcarum
obviando Integritati Substantiae Suae
Sistendoque prosecutionem ad Registrum
Executivum Causae ~~[illegible]~~ ita Impossi
bili ejusdem poenae quadruplicis quatuor
decem Marcarum Polonicarum ad objectum illegalem
Condemnationem in Constitutionem Loci
standi Ipsi adjudicatae donec non subse
quetur in Judicio Tribunalitio Rmi Petrico
viensis in negotio Principali Inter se Ma
nifestantem ab una et Ipsi parte ab altera ver
tente ~~[illegible]~~ ac processus illegalis reso
lutio ~~[illegible]~~ ad praesens Exolutione promptitudi
neque Earundem Marcarum in Constitutionem Loci
standi Ipsi adjudicatarum post resolutionem
totius negotii et processus in Eodem Judicio
Tribunalitio Rmi Petricoviensis Exolutionis
de Diligentia in praemissis ac in ordine
prosecutionis Causae in Eodem Judicio Tri
bunalitio cum Ipso vertente ac Vindicatio
nis poenarum per Ipsum promentarum Iterum
Iterumque Mandatum Incontinenti Idem Dlu
zniewski praesentavit Judicio praesens
poenam quadruplicem quatuordecem Mar
carum Polonicarum Decreto Judicii praedicti Ejusdem Joanni
Kostowski in Constitutionem Loci standi
a se praesentante adjudicatam hinc ad Can
cellariam praedictam Comportatam et in mensa

Cancellandi preces enumerata non gravent presentat[ionem] et eundem petent[em] quadruplicis gratificationem. Habeat Dom[inus] enumeratores in signum Judicij preces ostra rubrica insertis obtinentiatis non obstantibus. Subsequitur relatio Cancellarie et totius negotij processus in Judicio coram Rev[erendo] Petri Cornij Inter se Rev[erendum] Magn[ificum] et Nob[ilem] D[ominum] Thomam Longij vertentis resolutionem in Cancellaria preces tenigit

Franciscek Wuzniewski

Illustris ac Rndus Silvester Lubiński Cisterc[iensis] Prothocenobii Prepositus Sup[erior] et Illus ac Rnd[us] Felicis Odonis Sancti Norberti Canonicus Premonstratensium Mm. Stephani et Petri Subdapiferos Ploscen[ses] Fratrum Suos germanos Lubińskich Obortana Sortuna Nobiles et Insignes Fatis ab Mm Carolina Josephi Lubiński Subdapiferi Pltes Ploscen[ses] et Carolina Duppertuna Jmperiam Conjugum Maandis ac Abentiuis Fratrum Parentum derelicta Integritate hanc ac acte presentes fassi fidelitatem. Quia Signatoriptus ab Parens Lubiński Scientes per optime quod Supradicta ab Mm Carolina de Duppertuy Lubińska Suj Maanis ac Abentiuis Mater ad hereditatem Domus in platea Judaica Plosc[ensi] per allud ab Mm Josephum Lubiński Parentum Jure hereditario a Jamatis Woyciechouskie Civibus Ploscen[sibus] quesita Vigore legis Magdeburgen[sis] in Medietate Subsistebat, Superiorius hereditate Medietatis Solarie Domus. Supradicta Mater pro se, aut Suis Successoribus nempe Suis Maanis Pauden[sibus] tacitus attamen minime Considerata pacta lege Quinime Spreta. Supradictam Domum Levata quota pro tenuta in possessionem Dimittere ac pari Resignare presens pactis, Juxta Suos Maanis Consensu et Cum Subsidiis Sacris injuriatum de Nullitate pactis transactionem. Cum Summo Damno ac Maxima injuria Suj Maanis ac Abentium Subscriptam Capitaneo Varsaviensi Palatij Jus quam Submissime Maanes Offerens se vi foro Competenti Ipsius Emissos cum que viterius Jure autorum, fore Salvis Jure Salvando Sylvester Lubiński C[anonicus] P[raemonstratensis] Cruciger

---

Suscepta Mag ex pti Compantatis ac Illus Adm Rndi Silvestri Lubiński Cisterciensis Prothocenobii Prepti Sup et Illus Adm Rndi Felicis Odonis Sancti Norberti Canonici premonstratensium Mm Stephani et Petri Subdapiferos Ploscen[ses] Fratrum viterius et Suj germanos Lubińskich hinc inde disjungendis Compositionis varias Rs pro Hereditate de Mm Carolina de Duppertuy ab Mm Josephi Lubiński Relicta Conjuge Maanis Matris oppidas in Maanis ergas Christo Nomen Lubiński patrum germanum. Jure naturae Equalitate devolut et per Nunes pactum Nullo vitiandum Jure Litis Missa Clara de Chamskie Lubińska nascenda Evadat ac Casus juris Juxta Salvatoriam Pacta quibus datatur in forma latior

Sylvester Lubiński C[anonicus] P[raemonstratensis] Cruciger

videatur hoc loco Relatio extraditae Citationis praesidiis praesentis in Ecclesia Cathedrali ex Parte GG Francisci Myczewski et Cunegundis Bogurska Conjugum GG Antonium Mathiam Kuszewski ac Lucam Bobrowski per MMGG Gasparum Bogurski de Boguniewo authorem et Jurat recognitum prout extat in praedicto

Similis Relatio praedictae Citationis praesidiis praesentis in Ecclesia Cathedrali ex Parte Illustris Rndi Francisci Kosienski Praepositi Radzanowiensis GG Paulum Kulesza BBP per MMGG Bogurski prout supra recognitum prout extat in praedicto

Sus.

G Josephus Gadomski nomine et ex Speciali Comisso Illustris Admodum Rndi Francisci Kosienski Praepositi Radzanoviensis Subveniendo Integritati Ecclesiae ejusdem Radzanoviensis muneris Ejusdem Illustris Rndi Kosienski ne subsequatur aliquot propter Eandem Ecclesiam detrimentum Satisfaciendo hanc infert Diligentiam ejusque Conjugum G Paulum Kulesza Burgrabium Cesarskiego Ploc ad Illustrem Admodum Rndi Ignatii Choinski Decani Srenensis Praepositi antedicti Radzanoviensis Unicum et Naturalem Successorem Manifestatus ex Eo nam ad Illustrem Admodum Rndum Choinski in vita Sui ex Praepositura Radzanoviensi accumulando amplam Substantiam Eandem tam in vita Sui quam Circa Testamentariam Sui dispositionem in manus praedicti G Kulesza tradidit Aedificia in Sanctuario

Exparata Copia

Sanctuario Radzanowe Existentia
de integro ruinavit et supinae desolati-
oni perrexit per hanc eq. Sui Testamentari-
am dispositionem magnopere Injuriavit
Quare Maam nomine quo supra Tutando
Sui Maam Principalem Lege anni 1768
Ecclesiam post demortuos Parochos Circa
quartum assen totius fortunae Conservante
tribus autem Successores Contentante
de Subsequenda post S. Iulesza Comportatio-
ne Testamentariae Dispositionis per Illm
Rdum Chowinski Conditae nullitateq. Iura-
de Injungenda per S. Iulesza praevio Jura-
mento elucidatione Massae Fortunae fatis
ad Illm Rdum Chowinski derelictae ex Eodem
assignando quarto asse Certificatione
desolatorum aedificiorum decernendum in
acteratu Juris S. Iulesza Incompeten-
ti actione Item Iterumq. quam Solennis-
sime Maam

Josef Gudowski rt

Videat hoc loco Relatio edictae Citationis
pro Judicijs praevio in Racionem Celebrandae
Sessionis ex Parte Illmi Rdi Francisci Ro-
zienski Praeposito Radzanowi Cum S. Paulum
Iulesza Bebski p. MRGP Gasparum Bo-
jarski de Bojanowo auctoritate et Jurati reco-
gnit. put extat in ductis

Suscepta Maatio ex Pl. Comparitione
S. Andreae Zoltowski Cum S. Rochum Cza-
chorowski mt per Ipsum quotae duorum
aureorum Hungaricalium pro eque mo-
do Licitato a 10 Maam ab annis
quatuor accepta et unicae nolle

Solutionis

solutionis Extende Inscriptionis de
vindicatione itaq ejusdem quotidie
provisione provenientis facta quod da
bitur in forma Latur. Andrzey Zoltowski

Suscepta Maatio.

SS Lucas Bębnowski Sortium Bonor Bę
bnowko et Bojanowo Męczki heres et
Antonius Rupienski Suo et S Mathiae
Rupienski fratris sui germani nnē in
et Cum S Franciscum Męczewski et Cu
nigundin Bogurska Conjuges Ma
nifestatus est Idq in eo Quia Ipse
SS Męczewscy Conjuges Scientes per
optime quod in Bonis Chraponia
Illustris Mficus Ludovicus Zielenski
Castelanus Rypinen et M Jacobus Kru
szewski Notarius Castrn Srenen Sortes
suas hereditarias notabiles habent suus
vero Maans S Bębnowski in Simul Cum Eisdem SS Mę
czewskie ac JM Zielenski Castelano in
Bonis Bojanowo Męczki possessione
hereditaria Gaudet utriq autem Ma
nifestan tam S Bębnowski quam SS Rupien
sey Sortiunculas Bogurscyanas in Bo
nis Chraponia erga Sortes Illis M Zie
lenski et M Kruszewski Notarij here
ditarias in vim Successionis tam post
ob SS Bogumilam ob S Dziedzicki et Catha
rinam S Adami Sięmiętkowski Contes
et Paulum Steriliter decessos sorores
et fratrem Bogurskie Maanen et absq
amittas et avunculum in se Maanen
devotum ac eiusdem summam Jure naturae

Maay respicaq non sine Expensis in
restaurationem Eadem sortem possident
attamen Ipsi visiones quasdam super
stipites arbor in Bonis Bonor
Chraponia et Mączki per
solesmet Ipsos pro Commodo suj et alias
Personas de Consensu Eor nec non de
mandato JM Zielenski et Kruszewski
Coheredum Excisar Inculpando se Ma
nifestare Conducere praesumunt Ter
minoq suo pro Judicijs praere in Raciąz
Celebrandae pro Dimissione sortis Bonor
Chraponia non pacificata Successione
post Eorum Maay amittas et avun
culum in se Maay erga Ipsi devoluta
ac Devastatione Borrar nequaquam
probabili se Maay Conveniunt et
Indelite Interturbant Quare Mani
festans de Indelita Maanefe
stan et abrq vera vindicationeq
Successionis post et amittas et avun
culum Steriles in se devolutae nul
litatiq visionum quarum Item Sterilis
Maanz Solim et Ipsi per Continu
an Excisionem Borrar et alijs vicinis
Concessam Excisionem Borras in Bo
nis Chraponia et Mączki devastant

Lukasz Bzinoski rt
Antoni Kupienski rt

Vacat

Actum in Lupkow in Terminis Comitialibus Tribus Plebeum Una cum Continuatione anteriorum Causarum Vigore Legis in Diem Hodiernum Jovis Feria Tertia pro Dominicam Laudi prope Solitum Diem Vigesima Sexto Mensis Maij Anno Domini 1809mo.

Coram nobis Joanne in Krasnicwa Sumerski Judice Terrestri in Worzyki Worzycki Subjudice et Sigismundo Mucharski Camerario ambobus Mpria Terrestri Castellanski Notario Electo Subdelegato Jurati Tribus Plebeum

NB. Judex presens Trib Plebeum in Lupkow ad Oblationem Pro Antonij Suriatycki Instigatoris Trib Plebeum Decretum exparungit Inter Plebeos Spectabilis Stanislaus in Judicijs Ordinarijs Tribunali Lub. prelatum, et acta Causa Judicij actheus depromptum Repetuere ad citationem ad actoz Pro Instigatore Succepit in Jenuc Sequens Adam Petricowic in Judicijs Ordinarijs Tribunalis Lub. Tra Terrestri pri Trib S Francisci Confessoris Anno Domini Septima Maij Mensis Anno Domini 1803 Inter Illustrem ac Prudentem Capitaneum Vladislaicum Actorem per Petrum Prudentem Semerenski ab Eodem Capitaneo delegatum Judicem Ordinarium Trib Tribunali Lub. Petricowicum Reum quibus M Domini ac Piwnicki presens in Trib Disparet. Reus tamen Condemnatione Petricowic Judicijs antecessio Jo. pri Trib S Francisci Confessoris Anno 1804mo presentem in Causa ut post Lites Judicatum. Mente plenarie Convictus et probatus Jam Disparentia Nunc Dicti Missi Piwnicki non allenta Pro Actore in Contumaciam. M Piwnicki negotium Inducere Jubet. in Cujus Judicatione Celebrem Pro Actore ad presens ad Judicium directum Deducens Controversiam Cujus Pro Comparendo Causam Suj Occasione Solutionis Summam ad Summa Litigata Sex Millium. ℔ Pro Super Bonis Mogilnica ex in prescriptionis Documento per M Andronicum Surzynski Venatorem Lubaviensem in Actis Curiae Dobromilensis Jo pri Pia Solemnia Sancti Pantaleonis Anno 1744. Lites promovente ad hoc in Punctis Decorum Bonorum Cujus Jo pri Trib S Michaelis Archangeli Anno 1780 Inter ℔ M Piwnicki M Dominum Trib Mogilnica Possessorem latum ad Solutionem dicto Censuum Actione expunctum M Piwnicki adstringens. pro Justo et tenore Superius Connotato Inscriptionis Bona Mogilnica Actionem Intercepsit et Nunc hoc Decretum approbatus Satisfactionem Cujus in Pro Domino Bona ac ponas pro Restituta Suj Concessione Distantias in Solutionem Possessionis et Bonis in Judicio presens patentis Pro Judex approbat Die Trib Dominicam Cujus Jo pri Sancti Michaelis Archig 1780. Inter Capitaneum Vladislaicum ℔ M Piwnicki tale Solutionem Summa Litigata Sex Millium Florenos per Semi quatuor Florenos Computatos Singulis pro Missam Ultimo Pro Anno Apparatos Quam ab Acta Inscripta

nō

nio per dd M Swierzynski Lecta premissa Salvis Quietantibus
Pannos d Augustam Adjudicante Solutio Cas Casuum per Vgã
Pi Natlis Joannis Bapte vi ad futum 1784 Gradem Gramaticis
Crũ Diocesis Cujavia Illmã Capte Wladislavien Sub Pena Bñis
In Casu Contraventionis Circa Facienda Mandm publicandi Significatur
Nihilominus pro Rev Dño Jos Mscio Piwnicki tam parom Quadrupli
em Quaturdecim Marcas Pñs Decreti Tti Supradicti Et prosubdi
vnde Quam d Vadium Capte Simplex vi Sublatarum Condemnationis
vi Judicij Antedicti D. pl Fñi Sti Joannis Confessoris 1781mo Subsc
tto Ligre Judicio Sue Mtis Vndij Selvet Lecto Pena Quaturdecim
Marcas Pñs Pi per Plum Sibi multm Compassanea Pñs Judicibus quiq a
Decr Dño Diocesis Cujavia ad fum presens per M Piwnicki Interpñt
Motione Pñs Evocatione Jos M Piwnicki vi Dño Actoris dicte Mar
cas Quingentas Pñs pro n Illmi Capti Sub Ligre Supradicto Sol
vat Judicib. vrr. Decretas Quinquaginta Marcas vi instanti Emana
rel Sanctorius Capelm Mattionad M Piwnicki Salvo Pñs Mar
cas vi Dño d Sub Ligre Supra Offiã a Mscio Piwnicki Restitutione
Intimdat Decreti presens Robor Maximus Pomerski Legens Cñ
Cvatione et Ex Palatinalibz Diocesis Cujavie Junior Wladislavien
Tribunalis Lñi notarius Manupprius Legale V.M.I. manu propria
Ivans Sigilli Judicij Ejus ad Post Cujus quia Supradicti Decreti vi acta
pran. signispatuerunt Jos Ferens. Originale Ejus Sui Extractum Pro
Judicij Sui quietanti Dnus Eadem Cupit.

Antonius Swiątecki

Nos Judicium Presens Dñi Floreny in Scepre ad Obtinendum
Jo Antonij Swiątecki Instigatoris Dñi Floreny Decre
tum infrascriptum inter Partes infrascriptas Specificatas Pro
gestis in Judiciis Ordinarijs Generalibus Tribunalis
Regni prolatum Ex Actis ejusdem Judicij authe
caliter Transumendum ad actiandas actis Processus in
grossando Suscepit in Tenore verborum Tale = Actum
Widzestie in Judiciis Ordinarijs Generalibus Tribunalis
Regni Sabbatho post festum Sancti Mathej Apostoli
et Evangelistæ proxime Ao Dñi 1766 Inter Illmum
et Rmum Capitulum Cathedrale Wladislavien Actr
et Cit per Dñm Franciscum Chmielinski Nros Franciscum

et Constantiam de Zboinskie Głębockie Ensiferos Juni
vladislavien. Conges Cit. et act. per M. Głębocki suo
et Contis suae nne pttr. Judicium praesens Ordinarium
Gle Tribunali Regni Bidgostien. Controversiis ptium
Exauditis trnum per Decrum Judicij Tribunal in Ao
praeterito Fra 2da pt fm S. Francisci Confessoris
Posnaniae Paritatis votor. prolatum conservat. Deci
dendo Quoniam Summa Triginta Sex millium flor.
Polon. in Aurea moneta per M. Constantiam de
Zboinskie olim M. Nicolaj Garczynski Castn. Junivlae
Contem Illmo et Rndmo Capitulo ~~Juni~~ Vladislavien.
modo Reemptitio super Bonis Wirzbiczany in Ao
1751mo Feria Secunda pt fm Scapularis Bsmae Virg.
MARIAE coram Actis Junivlae inscra et in Depor
taonem onerum Bona Eae afficien. conversa esse
patet Decretoq Officij Cren. Brestien. in Ao 1760.
feria tertia post festum Visitaonis Glmae Virginis
MARIAE inter Illrmum Captum Junivlae et Mcos
Głębockie Conges prolato provisiones à Summa Eae
Triginta Sex millium per Quinque à Centum
numerando ab ultima quietaone retentae pro re
Ejusae Illmi Capituli ~~Juni~~ Vlae sunt applicatae
Proinde Eae Decro pro Lege et Justitia lato appro
bato infinibus vero et trnis con. Idem Decretum
illatis et editis cassatis stanae eidem Judm adinvenit
et insatisfactionem praelibato Decro Convenientibus
ptibus super trnum Solvonis Summae Orgtis Sen
tentiat et decernit Quatenus Mci Głęboccy Conges
Emundando Possessionem Bs Wirzbiczany Summam
Triginta Sex millium flor. Polon. Orgtem in Ao
Deodante venturo 1760. in et pro Vigilia festi Nattis
S. Joannis Baptae coram Officio et Actis Cre Junivlae
pro re ejusae Illrmi Capituli Vladislavien. moneta
in inscriptione Expressa Valore autem protunc
in Regno Curren. exsolvant et realiter enumerent

Jam

Jam vero Illmum Capitulum Vladislaviense per se
sive Suum Pltem à Capitulo Delegatum Summam
Eanq levet de levata quietet et facturae sunt
Ptes pmissa sub poena Baonis coram Jisq Actis
super pte contraveniens non solvente sive non
levante circa mfnem faciens publicanq Quo
Spectat Provisiones ab Eaq Summa retentas
per quinque à Centl ad mentem Decri Officij
Brestl Cujae provenientes demandat Judm quatenus
Easq Provisiones ab ultima quietaone retentl
Jiq Mci Gtębockie Conges pro re ejusq Illmi Capli Vla
dislaviense in Ao 1767. coram Jisq Actis Crq Juni
vladislaviense in et pro vigilia festi S. Joannis
Baptae pro re Illmi Capli Vladislaviense ad ma
nus Eor Delegati a Capitulo Pltis ad trnum Solvoni
pfixum exsolvi debitl in moneta Argentea illo
tempore Currens sub rigore poenae baonis coram
Jisq Actis circa mfnem faciens publicandae Luita
poena 14. Mar Polonq pti in trno Solvoni provisio
num pfixo et sub rigore suprascro Judicio vero Suo
per medium in instanti sub rigore Solitl ex Regro
poenalium extendendo solvant et realiter enumerent
Quam provisionem et in futuros Annos donec Summa
Orgli non deportabitur ad mentem memorati Decri
Castl Brestl Jiq Mci Gtębocy Conges exsolvere te
nebuntur Condemnaones vero ex pte Illmi Capli
Vladislaviense super MM. Gtębockie Congibus hac
in Causa obtentas Judm cassat et annihilat De
creti pzen Vigore Joannes Paruszewski Notarius
Trni Pltus Junislaq manu propria Słubicki R.T.J.
manu propria Lectum per Szadokierski Locus
Sigilli Judicij Episq post Cujus quia pmiserti De

creti

creti in Acta praesentem ingrossationem Originale ejusque sive Extractum Idem Offerens praevia Judicij Sui Quietatione denuo ad se recepit.

Antonius Swiątecki

Suscepta Protestatio ex Parti Comparitione Gsi Thomae Grabski in et adversus Gsos Antonium Żórawski et Laurentium Rycharski ratione per ipsos in proxima Vicinitate se cum praeanno commanendo Damnorum plurimorum in frumentis et Pratis sibi praeanno Inventarij suis consulto impulsis ac libere per Campos vagantes illationis, per Gm vero Żórawski Sepis in fundo praeanno proprio locationis circa quam Sepis locationem ac etiam invadendo ~~[illegible]~~ Aream sui praeanno haeredibus inique laesionis postpositionis per utrosque ~~[illegible]~~ sui praeanno multis in locis diversis coram Prnis inique diffamationis verbis honori ac Bonae famae nocivis affectionis ac aliarum injuriarum et oppressionum facta quae dabitur in forma Latior praeanno se se opponentem Tomasz Grabskiego

---

Gsus Thomas Grabski in et adversus Gm Stanislaum Remiszewski mandatus est idque in Eo Quia Idem mandatus licet per optime sciverit quod Suus mandans post Subsecuta olim GG. Jacobi Grabski et Mariannae Remiszewska Conjugum sui mandantis fratris Germani fata liberos cum tota proprietate uti Patruus et tutor naturalis acceperit et tutellam super Eisque minorennibus Pupillis in se assumpserit attamen minime consideranae praemissa supermeqvitando Bona Kłobukowo ubi suus mandans possessione gaudet in absentia protunc sui mandantis reserata a Granario Sera pensili reo varias seorsivo Regestro conscribenae specificatae violenti modo propria Sui authe intercepit taliterque Eosque Pupillos in tutella apud se mandantis extantes injuriavit Quare mandans Sentiens suo et GG. Joannis et Agnethei Grabskich filiastrorum suorum in tutella apud se mandantis Extantium nunc.

se

se et hosce Pupillos Filiastrum et Filiastram sui maar
Damnificatos de injungenda Omissar rerum ex
traditione irroganeq super eo poenis iterum
atq iterum quam sollennissime maatur.

Tomasz Grabski mpp

Actum in Siepre in Terminis Communibus Terre
stribus Plocensibus una cum Continuatione
Anteriorum Causarum feria Quarta post Do
minicam Exaudi proxa scilicet Die 27ma
Mensis Maij Ao Domini 1789 Celebrati.

Videatur hoc loco Relatio Editae Citaonis pro Judicijs
Triblijs Regni Petricoviens ex pte Gsor Wituskich
cons Jm Josephum Dębski per MRGP. Stanislaum
Kazmirski de Przeradz Magna Authum et Jurat
Recognita prout Copia extat in Productis.

N.S. M. Josephus Rokitnicki Pincerna Pltus Plocens Sanus pter Rndo
Rvit Quia Ipse M. Adamum Łaszynski Camerarium Ertem Pltus
Plocens in Suum Verum Unum ac Splem Plenipotentem Eligit
Constituit Inscribit ac Solenniter Ordinat Dans et Concedens Ejus Spti
Plenti plenariam facultatem et Omnimodam absolutiq potestatem Cau
sas Suas Judiciarias quatter Omnes et Singulas in omni Judicio
vel Officio Rni Majoris minorisve Subsellij cum quibuscunq poenis
et Occasione quasvis Intervenientias tam ex actoratu quam Rea
tu Vertens et Agitans tuens defendens promovens Processus
instituens Instituti ad finalem Juris gradum deducens Decra
Suscipiens a Contrarijs Motionem Interponens Juramenta
Attentans Executiones Urgens Summas quasvis Decretis
quibusvis Adjudicati et Adjudicans levans de levatis mne
Recognoscentis Quitans Quod si vero persolutae non fuerint
Rigores Decretis Extendens Mavnes Cum publicationibus
Interponens Condemnationibus Ex Pte Suj Rnlis Super quo
cunq in quovis Judicio vel Officio Rni obtenti et obtinens
Obicienes et a loco Stans arcendi, Poenas ac Marcas quasvis
tam in Constitutionem loci Stans pro re Suj Rnlis adjudicati et adjudicans
quam alio modo debitas Similiter de levans Complationes Cum

quo

Cum quo interesset vi Eunae Jnite approbanae Compromissa Inscribenae
Caeteraq Munia Vel Unum ac Splum Plentem Concernente Debito
legis tractu et Ordine peragenae et Exequenae Promittens et Inscribens se
Quod quod per Spatio Splem Plentem Jurisdictione et Unum Actum gestum
Constitutumve fuerit pro rathe grato firmo ac Valido Susceptum
et Nihilo Contradicturum fore Quam quia Plentiam ad Determinium
Causam cum M Joanne Pilichowski Tribuno Vistogne habito habenaeq Duraturam
roburq Suum ac Valorem habituram Vult ac presens dataratidq Sub
Damnis Tribus pro quibus Ubiq Respondebit Suis cum posteris.

Jo. ef Bolitnicki
CWPRKN Oppia.

Mcus Ludovicus Bartholomeus bini nnis Zboinski Subd.
pifer Raciąziensis Pttus Plocens Sanus pttr Rvit Qvia
Ipse Mcos ac Gsos Constantinum Milewski Martinum
Goiszewski Ludovicum Roguski Nicolaum Buczynski
Stanislaum Sękowski Joannem Majewski Jacobum
et Antonium Straszewskie Paulum et Ignatium Gostko
wskie Alexium et Cornelium Jasinskie quorvis nnum
Zambrzyckie Tyminski Sapinski Nadratowski Paulum
Bonifacium Valentinum ac Leonardum Chmielewskie
Petrum Rudowski Thomam Zboinski Hyacinthum
Przedpełski Mathiam Mazowiecki ejusq nnis Starcze
wski Bonaventuram Ciołkowski Michaëlem Miłobędzki
Paulum Zołtowski ejusdem nnis Sułkowski Chrisosto
num Zieliński Casimirum Swieżyński Melchiorem
Mieczyński Josephum Łosowski ejusdem nnis Pepłowski
Thomam Wyczałkowski Franciscum Ignatium et Felicem
Lempickie Jacobum Ligowski Michaëlem Goyski Josephum
et Antonium Grondwaldy Blascum Lukoski Josephum
Suchorski Joannem Rętfinski in Suos veros Unos
Plentes eligit Constituit inscribit ac Sollenniter
Ordinat Dans et Concedens eisdem Pttibus Suis
plenariam facultatem et omnimodam absolutamq
Potestatem Causas Suas judiciarias generaliter

generaliter Omnes et Singulas in Omni Ju
dicio vel Officio Regni majoris minorisve
Subsellij cum quibuscunq Personis et Ocasio
ne quarum vis Intervenientiar tam ex Acto
ratu quam reatu Vertentes et agitandas
tuendi defendendi promovendi processus in
stituendi institutos ad finalem Juris gra
dum Deducendi Decreta suscipiendi a Con
trarijs motiones interponendi Juramenta
attentandi Executiones urgendi Cæteraq munia
Veros Illmos Pltes Concernens Debito Legis
tractu et ordine peragendi et exequendi promittens
et inscribens se Jæ M. rens id omne quid quid
per pdictos Pltes Suos juridice rite et Illme
Actum gestum Constitutive fuerit pro Ratho
grato firmo ac valido Suscepturum et in nihilo
Contradicturum fore quam quidem Pltiam ad trien
nium Integrum Duraturam roburq Suuam ac Va
lorem habituram vult ac pzen declarat idq sub Da
mnis Trib pro quibus ubiq respondebit suis cum Posteris.

Lud: Bartłomiej Zbomiley

Ad Mcia

Videatur hoc loco Oblata Decri Conditi in fundo Pr Przeradz
Magna inter Gros Brzozowskie Conges et Dębski per Offm
Burgte Cre Plocen prolati manuq ejusq Officij propria
subscri pro ut Orgte ejusq Decreti extat in Actis.

Videatur hoc loco Oblata Decreti Conditi in fundo Pr Przeradz
Parva inter Gl. Jasinskie Kłosinskie et Nadratowskie per Offm
Camrte Trre Plocen prolati manuq ejusq Officij Camrtii propria
Subscripti pro ut Originale ejusq Decreti extat in Actis

Suscepta Maatio ex pti Comparitione Gri Andreæ Brzozowski
in et adversus Gm Josephum Dębski raone per ipsum
Rerum mblium ac Inventarior Regestro Seorsivo
per se maanq conscripto ac per Offm Burgte Cre Ploce

subscrto comprehensar Decrto Condrti in fundo Bri Przeradz Magna Die Septima Mensis et Anni Currentis inter se maanz ab una et Eunae Gm Dębski aliosq pte ab altera per Offm Burgte Cre Plocen protato Actiq Judicij Sui hic in Sieprc Die hodierna in Actu Contenta Oblatuato extradi pro Die hodierna demandata num non extraditionis exinde pmisso Decrto Condrti Contraventionis ac rigoris pœnæ baonis in Eodem Decrto appositi succubitionis facta quæ dabitur in forma Latior In Continenti MRSP Stanislaus Kazmirski de Przeradz Magna Autha et Juratus palam rist Quia ipse memoratam Baonis pœnam ex vi Contraventionis Decreto Succubitam ac Eunae met Gm Josephum Dębski Juri Communi Contrarium hic ante Cancellariam pœnæ in frequentia Plurimor variæ Conditionis et Sexus Hominum alta Sua pconica et Sonorosa voce proclamavit publicavit et ad notitiam Omnium protunc pœnæ in Dubiam deduxit de quo pœnæ Idem Mnli fecit Relaonem. A Brzozowsky mp

Actum in Sieprc in Terminis Communibus Tribus Plocen una cum Continuatione Anterior Causar Feria Quinta post Dcam Exaudi proxa scilicet Die 28 Mensis Maij Ao Domini 1789. Celebrati.

Videatur hoc loco Maatio ex Prti Comparitione Gsæ Hedvigis Kleniewska Gsi Stanislai Roginski Lesiri Mariti Consortis in Ossia Gsi Jacobi Zglenicki fratri sui Amittali agen conc Gsi Stanislaum Roginski Lesivum suum Maritum ex ejusq nnis Pęszyński idq de nullitate et Cassatione Contractus intuitu Resignationis Sortium in Bonis Zglenice Sittar maanz hæredit conscript ac ipsmet Transactionum Resignatt cum pjudicio maanz subsecuta facta pro ut Copia Latiora in se complectens extat in Actis

Jadwiga z Kleniewskich Roginska rt.
Jakob Zglenicki iako assystent rt.

NS. Judicium Praesens Terrestre Plocense in Sieprc ad Oblaonem
Gsi Bartholomei Gutowski Burgi Cre Ploce Pltiam in fraterna
coram Actis Districtus Mscislaviensis per Gsos Jacobum et
Valentinum Gutowskie in Pmam offerens ac Gsi Stani
slaj Gutowski recognitam ex Eiusq Actis authe Cum subscri-
ptionibus Mcor Judicum Judicij ejusq Districtualis Msci
slaviensis ac Sigillo Thesauri Regni extraditam reprodu
cens ad acticanae actiq Psens ingrossanae suscepit in te
nore Verbor tali= Coram Judicio Actibusq Districtus
Mscislaviensis praesentis et pltis Compasens Gnosi Domini
Jacobus et Valentinus Gutowscy Fratres inter se Germani
Sani mente et Corpore Existens Jurisdictione Sua qua
vis propria Omissa et Psens incorporaone facta palam
publiceq ac libere recognoverunt Quia Ipsi Gsos Bartho
lomeum Burgi Cre Plocens et Stanislaum Gutowskich
Fratres suos Germanos in veros Ilmos ac Sptes Pltes
Suos eligunt constituunt inscribunt ac solenniter
ordinant dantes et Concedens ipsis tam divisim quam
separatim plenariam facultatem omnimodam absolutq
potestatem causas suas judiciarias qtts omnes et sin
gulas cum quibuscunq Personis et occasione quarvis
Intervenientiar in Omni Judicio vel Officio Regni ma
joris minorisve Subsellij cujuscunq Terrae et Districtus
labitas et labendas instituti et instituendas tam ex
Actoratu quam reatu vertentes et agitanae promovendi
Defendendi jure tuendi comparitiones inscribendi,
Decreta suscipiendi, a contrarijs apellandi seu movendi
Jurta attentandi poenas Judiciarias levandi, de levatis quie
tandi, intromissiones in Bona offerendi et apprehendendi,
Executiones urgendi, et attentandi, Aresta imponendi,
relaones ad Cassanae Serviens approbandi, Summas
quasvis levandi, de levatis nme Suor Bntium quie
tandi, mafnes etiam cum Publicaonibus inferendi,
Compromissa inscribendi, Actur Conclusionum tum et
Actus Compromissoriales attentandi Condemnaonibus

super quocunque Obtentii et obtinendis objiciendi et à loco
standi arcendi, Transactiones nne Suor Rentium in
Personam Prlis Rndsmi Josephi Żórawski Canonici
Cathae Plocen per Eosq fratres super Bona Kraiewice
utraq coram Actis Crenq Plocen Die 4ta Julij Ao Prae
senti 1788 recognitas approbandi confirmandi et ra
thificandi Summas pro pretio Venditor Br seqve
recognoscentes Concernenq levandi de levatis nne
Suor rentium quietandi, alia Bona acquirendi, Tran
sactiones ineundi, Intromissiones offerendi, alios
Pltes in locum sui quo ad promovendas Causas
eligendi constituendi, caeteraq pro Causar et Negotior
Exigentia debito Legis tractu et ordine peragendi
et exequendi, promittentes et inscribentes se se Idem
rentes id totum quidquid per praedictos Spltes Pltes
sive Eor Substitutos in pmissis omnibus actum
gestum constitutive fuerit pro ratho grato firmo
ac valido Suscepturos et in nihilo contradicturos.
his Suis pnalibus rgnibus pmissa firmantibus.
Jakob Gutowski manu propria. Walęty Gutowski ma
nu propria. Roku 1788go Mca 8bra Wtorego Dnia
Takowa Plenipotencya. w Mscisławskim Powiatowym
Sądzie Jawniona y w Protokuł pod No 537m Zapisa
na aże ona z woli WW JPanow Jakoba y Walentego
Gutowskich pisana y własnemi ich rękoma podpisa
na wtym Sąd Powiatowy Mscisławski przy wyciśnio
ney Skarbowey Pieczęci zaświadcza. Kamrz Stachowski
Sędzia Prezyduiący Pltu Mscisłko Michał Moskiewicz
w Pltwym Mscisłkim Sądzie zasiadaiący. Jozef Ro
manowski Rotm y w Sądzie Pltm Mscisław. Zasiada
iący. Sekretarz Wincenty Sudziłowski. Kancella
rysta Franciszek Korsak pro locum Sigilli post Cu
jus quidem pinsertae Pltiae in Acta pcenq ingros
satiorem Originale ejus sive Extractum Idem Offerens

pria

Prævia Judicij Sui Qvietatione denuo ad se rece
pit. Bartholomæus Sutowski Burgr. Crenz Plocz
mpp

Illris Mcus Franciscus Junosza Podoski Castellanię Do
brinenę Cavaleriæ Nationalis Rothmagister nne et
ex Spli Commisso JM. Michaelis Hieronimi Junosza
in Podosie Podoski Castellani Dobrinenę Ordinum
Polonor Equitis Parentis sui in et adversus Mcos
Josephum Capitaneum Dobrinenę Franciscum Sæ Ræ
Mattis Succamerarium et Michaelem in Exercitu
Regni Generalem Fratres inter se Germanos Humie
ckie maatus est in Eo Qvia Jidem maati facta cum
Sui maanę JM. Parente intuitu resignaonis Br
Czerzewa Conventione levataq pro pretio Eorę Br
Czerzewo à dicto maanę JM. Parente Summa Octo
millium Tynphonę ultra Onera in Eisę Bonis extanę
per Eunę sui maanę Illrem Mcum Parentem ad depor
tandum in se Coassumpta post Subsecutam Eorę
Br per Decrum Compromissoriale inter Mcos Hu
mieckie maatos ac Mcos Pląskowskie prolatum
Decroq Tribtio Regni Petricovienę corroboratum
hæreditatem Eorę Bonor Czerzewa pro re Mcor
Pląskowskich agnitionem et in possessionem per Eosę
Mcos Pląskowskie apprehensionem, Summam
Octo millium Tynphonę per sui maanę JM Parentem
ipsis exolutam retro persolvere non curant exinde
Sui maanę Parentem injuriare conantur ideo maans
nne JM. Parentii de Vindicatione suprascræ
Summæ una cum provisione ab Eadem pro
venienti à Data Conventionis debita iterum
atq qvam sollennissime maatur.

Franciszek Podoski Stt Rypinę RKM

JM. Franciscus Junosza Podoski Clnię Dobrinenę Cava
lerię Nationali Rothmagister nnę et ex Spli Commisso
JM. Michaëlis Hieronimi Junosza in Podosie Podoski
Castellani Dobrinenę ~~Parentis~~ Ordinum Polonorum
Equitis Parentis Sui ~~nnę~~ in et adversus Mcos Petrum
Bońkowski Vexillifenę Zawskrzenę et Casimirum
Sniechowski mãatus est idq in Eo Qvia Sidem mãati
et qvidem M. Sniechowski Confecto cum sui mãanę
JMco Parente respectu tenutę Clavis Okalevienę Aren
datorio Contractu lucrataq de totali Summa mille
Aureor Lungę pro tenuta Eorę Bonor accordata
Summę Centum Septem Aureor Lungę ad Comple
mentum Summę mille Aureor Lungę (: pro ut
literę ejusę M. Sniechowski ad sui mãanę JM Parentem
directę attestantur :) non adnumeravit verum brevi
tempore ~~sibi~~ JM. ~~Parentis~~ Parenti adnumerare
se se obstrinxit posteriori vero tempore post recessum
ex Satisfactione à Contractu et tenuta Br Okalewa
Summę totalem mille Aureor Lungę ab olim Mco
Bońkowski Vexillifero Zawskrzenę mãati Mci
Bonkowski Parente levavit qvare mãans nnę JM.
Parentis de injungenda ~~pro~~ qvietãonis de Persoluta
Mco Sniechowski Summa per M. Bońkowski Com
portãone Causęq pręnę attentãone demandanda
Summę Centum Septem Aureor Lungę non ad
numeratę una cum provisione per qvem interit
Solũone iterum atq iterum mãatur salvis
de Jure salvandis. In Eoę Contractu ~~a~~ qvietãone

Franciszek Podoski St Rypinę RKN

Inspectio Mark Jakubowicz Judicus et Arvidator. Tabernaculum in Oppido
Sepre Sittal. vi et Contra P. Stanislaum Czerminski obviam fortunę
Suę vitegnitati Mãatus est, idq Ex Eo. Qvia Suus Mãans Licet ei Ejus Mãatus

Tria Dolia

Jnio Dclio Varij Cimati ac Quartam Partem Dclij Jtis Cimali in Summa
Viginti aureos hungaricales et Novem Ducatos Polonos tum Capiam per se pro hibe
Stanislao Empto in pacificatorium Summae Centum aureos hungaricales ad medias
manibranam per se ab Ipso mutuo Contracto tributi allamen pro Soluendo
Summa non Restantes Octoginta aureos hungaricales verum Centum Quin
quaginta aureos hungaricales nunquam per Eum Sibi Maadus Convenit ad
Judicia Civilia Debiuncienes citationes Per Superiores Cracouienses Conven
tus castilli et Ex primo Citationis Jnio in Episcopi Judicij Superne Maadus
in Bels agitandis pretium deambulate Condemnationem Jos Maadus obtinere
presumpsit Quam Suus Maadus Cinnus se per omissa injuriata ac Elusum
de Nullitate ac Cassatione Dicta Condemnationis tam Jmpensas Super Ipsi
pensis atq Inscriptis Sua Obligavit aureos hungaricales Sine Quinq
Stanislaus Polonus modo premisso a Se Maadus Ipsi debita Stans Satisfacere
Solennissimus Maadus

Nos Judicium Presens Fire Locum in Regia ac Oblationem Jo. Bar
tholomej Jutowski Burgi Cracouiae Ptiam in fraterau coram
Actis Curiae Regiae Varsauiense per Antonium Mathiam
Jutowski internam offerens et Stanislai Jutowski registratam
ex Libris Actis authe depromptam reproduciens ad Actitanda
Actitig Judex ingrossare Suscepit in tenore Sequenti
Actum in Curia Regia Varsauiensi Die 11. Mensis Augu
sti Ao Domini 1780. Coram Officio Actitig Judex Cracou
Capitis Varsauienoibus pstte Comparens admodum Rndus
in Christo Pater Mathias Jutowski Sanae mentis Corpo
req existens, Juris dictione sua gravis propria omissa
et presens incorporatione facta palam ac libere dixit Quia
Jpse Jos Bartholomeum Burgi Cracouiae et Stanislaum
Jutowskie fratres inter se et suos, Germanos in Suos
veros Natos Sptos Ptes eligit constituit inscribit
ac Solenniter ordinat dans et Concedens ipso tam di
vidim, quam conjunctim, plenariam facultatem omni
modo absoluta protestatem Causas suas judiciarias gtte
Omnes et singulas cum quibuscunq Eorum negotiis
cujuscunq Negotij in omni Judicio et Officio Regni Ma
joris minoris ve Subsellij cujuscunq Loci ac Districtus

habitas et habendas instituti et instituendas promovendi
defendendi, Juretuendi, comparitiones inscribendi Decra
suscipiendi à Contrarijs apellandi, seu movendi, Jurta atten
tandi, pœnas Judiciarias levandi, de levatis quietandi,
Intromissiones in Bona offerendi, et apprehendendi
Executiones urgendi et attentandi, Aresta imponendi,
Summas quasvis se rentem concernens à quopiam levandi
de levatis nre Sui rentis quietandi, infres etiam cum
publicaonibus inferendi, rigores Decror extendendi
Condemnaonibus obiciendi, Relaones ad Cassandos pro
cessus editas sive edendas approbandi, Compromissa
inscribendi, Transactiones intuitu resignaonis Bonor
Kraiewice utraq in Pttu Plocen sittor pro re Pti Rndmi
Josephi Zorawski Canci Cathe Plocen nre sui rentis
per Gl Bartholomeum et Stanislaum Gutowskie Fra
tres coram Actis Crene Plocene die 4ta Julij Ao Currene
recognitas approbandi, alia Bona pro re Sui rentis acqui
rendi, Transactiones necessarias conficiendi roborandi
ac recognoscendi, alios Pttes in locum sui ad promo
vendas Causas substituendi substitutos revocandi
Cæteraq pro Negotior Exigentia Debito Legis ordine
peragendi et exequendi. Promittens et inscribens se Jssa
rens id totum quid quid per prædictos Spltes Pttes
sive Eor Substitutos in pmissis obus juridice rite ac
Ttme actum gestum constitumve fuerit pro Ratho grato
firmo ac valido Suscepturum et in nihilo contradictu
rum Hac sua Pti rgne ad pmissa mediante. Puchala
manu propria Lectum per Dmochowski. Locus Sigilli
Castri illius post Cujus quidem pinsertæ Plentiæ in
Acta pzen ingrossationem orgte ejus sive Extractum
Idem Offerens pvia Judicij sui quietaone denuo
ad se recepit. Bartholomæus Gutowski
B. Chm

P. Christophorus Zielinski Regni Scis et Burgrabius Civ. Plocen.
actis Civ. Plocen. Die 22 Junij 1785to ao per M. Antonium Rekszta-
Scriptus Rei Vrailligium Scti Inscriptus Plocen. In Vitalis Joan. Sigra de acta
Praesata Plebis Sui ac Ejusdem M. Antonij Rekszta Scriptis Adoptio tum
M. Sophiae de Rekszta Scriptis Suae Quibus pacem Caut. et Securitat
me Sanus Rat. Civium Plocen. ac pnias P. Petri Rudowski, Mathiae
Stanewski, Mathiae Marcinecki, Hiacinthi Piadpelski, Bartholomaei Pieb
ski, Benaventura Cielkowski, Laurentij Domicki, Sigismundi Mwanski,
Antonij Swiatecki, Caroli Janowski, Pauli Zelkowski, Josephi Lewicki, Ejusdem
mis Peplowski, Thomae Krzysiki, Joannis Skrzypkowski, Adami Lagowski,
ad Causas Suas Judiciales gestas Omnes et Singulas in Omni Judicio vel Offi-
cio Regni Majoris Minorisve Subsellij cum quibuscunq pnis et Occasione
quarelis interuenientiar tam ex Reatu quam Reato Verten. et agitand. ac
Actionum Replegiandi prout Sua Regia pnisa ferunt. Zielinski

Ego Jaspar Jabinski ex stefvigis Chlebowska invicem conjux
egvidem Consors in Assistentia ejusdem mei Mariti agens
Cum prtis Rdis Dna Ejus Joan Petrum Rudowski Ayan-
tum Praepetski Michaelem Mildegrski Vincentium Leszczyn-
Mathiam Mapowiecki ejusdem mis Starzewski Paulum
Zettowski Constantinum Zielinski Paulum Sulkowski
Bartholomeum et Stanislaum Judwolnie Carolum Turowski
Thomam Trzinski Josephum Lisowski ejusdem mis
Pepelowski Melchiorem Mierzynski Bonaventuram Ciot
kowski Valentinum Jozefowicz Josephum et Antonium
Grondwaldy Michaelem Jopki Jacobum Ligowski Petrum
Kozicki Josephum Czapiewski Felicianum et Franciscum
Lempickie in Suo veros Utor ac Scis Pfes eligunt
Constituunt inserimus ac solemniter ordinant Dantes
et Concedentes eisd Pfibs suis plenariam facultatem
et omnimod. absolutam potestatem Causas Suas Judicia
rias gesta omnes et singulas in Omni Judicio vel Offi-
cio Regni majoris minoris ve Subsellij cum quibuscunq
Personis et Occasione quarelis Interuenientiar tam ex
Actoratu quam reatu Verten. et agitand. tuend. de
fendi promouend. processus instituend. instituto

ad finalem Juris gradum deducendi Decra suscipiendi
à Contrarijs motiones interponendi Jurta attentandi
Executiones urgendi Solimet vero Gsis Bartholomeo
et Stanislao Gutowskim Summas quasvis Decris
quibuscunq adjudicatt vel adjudicanae ac marcas le
vandi de levatis nne rentium quietandi Condemnaõ
nibus ex pte suor rentium super quocunq in quovis
Judicio obtentis et obtinenae cui competierit obiciendi
ac à loco standi arcendi et amovendi infnes cum
Publicaõne poenae Baõnis ac alias quasvis ex Nego
tio emergentes interponendi relaõnes ad Cassandas
Condemnaõnes Servienae nne rentium approbandi,
alios Pttes in locum sui quo ad promovendas Causas
Substituendi Caeteraq munia veros Itmos ac Sptes Pttes
Concernenae debito Legis tractu et ordine peragendi
et Exequendi promittens et inscribentes se Jicae ren
tes id omne quid quid per pdictos Sptes Pttes suos
juridice rite ac Itme actum gestum constitutve fuerit
pro Ratho Grato firmo ac valido Suscepturos et in
nihilo Contradicturos fore idq sub Damnis Ter
restribus pro quibus ubiq respondebunt suis cum
Posteris.

Kacper Jasinski rl.
Jadwiga z Chlebowskich Jasińska rl.

Actum in Siepre in Terminis Communibus Ter
restribus Plocensibus Feria Sexta post Dcam
Exaudi proxima scilicet Die 29na Mensis
Maij Aõ Domini 1789no Celebratis.

Suscepta Proatio ex pti Comparitione Gsor Martini Chabowski
Laurentij Swiechowski Antonij Kozłowski Simonis Cybulski
Mathaei Kraszewski Valentini Girzynski Martini Gutowski
Jacobi Myszenski et quia GG. Chabowski et Myszynski suis
et fratrum suor nnibus Br Chabowo Swiniary et Sta
rawies Haeredum et Possessorum in et adversus Mcos Bene

dictum

dictum Gnatem Exercituum Regni et Josephum Exercituum Regni Colonellum Bre Szumanie Postuły Haeredem et Possessorem Advitalitiatem raone per ipsos et quidem M. Colonellum dictor Bre Szumanie Postuły Possessorem ~~[illegible]~~ Notabili Particulae fundi ad Bona Chabowo praeanq haereditaria ab aevo Spectanq in Corporeq Gratitierum praemissor Bre Chabowo extanq nullo Jure ad Bona Szumanie appropriaonis et in possessionem sui apprehensionis Inventarior in Prata et Agros in pacifica Possessione proanq extanq impulsionis suor proanq ac etiam famulor circa Inventaria in Regni Bre Chabowo praeventor per administratorem et Subditos de Bonis praemissis Szumanie concussionis concussionum inflictionis Scopulor Bona praedicta Chabowo Swiniary et Starawies proanq haereditaria à Bonis Szumanie distinguenq per effosionem Fossae destructionis ac aliar injuriar et oppressionum inquisitione probandar peractionis exinde conq Leges Rni processionis ac poenar in se tractionis de quibus super eo irrogandis facta quae si opus fuerit dabitur Latior ad Acta.

Marcin Chabowski r.
Antoni Kozłowski r.
Szymon Cybulski r.
Mateusz Kraszewski r.
Walenty Girzynski r.
Marcin Gutowski r.
Jakob Myszynski r.

JM Maximilianus Bruno in Moykowy Comes Sierakowski Castellanus Plocensis ordinum aquilae albae et Sancti Stanislai Eques Bonor ~~[illegible]~~ Wierzbie osno Podlesne et Rzyn Haeres Suo et SS Jacobi Sierakowski Łochocki et Weyna Suprascriptorum Bonor Administrator Rei Mtis Brestensis Cujaviae Conjicitentium

Sucr ac alior nne

nomine Cur. M. Antonius Seu alterius no
minis Prot.ty Tribunus Jamdudi lacuerg
Bonor Synogal. Hebreor Dnum et quor eis
nominibus de Gue Bonor Synogal. ejus Ho
landr Consulibus et Commentarer denomina
tis ad prdcm hnotis per quam hnotu erunt
tractu Causa specificand Protestatus et Congre
tulatus fuit Ejd in Do Loco Sancti Cur.ty Bonor
Synogal. Hebreor in Contemptu tate Bonor ejus
Padignegs M. Protestang Hebreidis Cur Bo
nis sujs Existendo Sumpto sibi in alieno
fundo scilicet Bonis ejus Padigne M. Pro
testan Hebreitatis formand Cujus de prmi
ssis Actis Textus Quando quidem sujs Holandis Congre
gatis et formatis Quibus D. Bonis sujs Synogal. in
ejus et fundis Rr. ejus Padignegs M. Protestis
Hebreitatis per Cognatis ejus Padignegs Protestis
tes pacifice pergtes et insidiator violenta modis in
cursu ejus Padignegs et fundis agare in Casu fu
gedite a Disputationibus Bonor M. Protestan
fundis sujs cursu agratur fortemanu hora oppo
nere et Bonis ejus prmissis put defuncto Cord Suus Ho
landr de Bonis Synogal. in fundis et ejus Bonor ejus
Padigne M. Protestan Hebreidis ad purgand ejus alieno
fundo valentibus cum Cratibus Bobus Jugatis Super
misit sui Superintendentis Holandis de Bonis Sy
nogal. manu et Dominij sujs Exequentes functus
pdtis Quibus Rr. ejus Padigne M. Protestang Hebreidis
Cum Cratibus Bobus Jugatis Juvarent et Cum ab
Duo alienor violenter de re certuerint et Cum hoc
violenta cuius repulsis exhiberunt plures quam ad
numerus Exequentes exhiberunt plures quam ad
quarum habitang Congregatis Cum Combardis ejus
dem Bobus Jugatis alijs ad purgand valentibus
instrumentis pdcratis alijs ad purgand valentibus
mutuo fundum M. Protestan tumultuose et tur
nua fuerunt Impugnando M. Protestang Hebreidis super
misi Cratum Bobus alijs Hominibus in fundo M. Protes
Hebreidis Existentibus Exequentes violenta prohibu
erunt Exequentes violenta prohibuerunt diffi
cultates Exequentes violenta prohibuerunt diffi
videntias Exequentes violenta prohibuerunt alias permultas
petierunt Et de hoc vigilant Cauta purgabant et per
fin horas Pdtis Protestis Cujus simulatas Conspirantes

runt

Collaudarunt haeceq volentias ex dispositi
one Dni sui sub subfundis plagis et solutione va
dij centum florenorum Polonicalium strofen ob casum ad mentem
dispositionis Domini non adimplentes peragere dis
positas et imbutas habent palam publice clarifica
runt et coram adstantibus hominibus propalarunt pro
sionem pacificam et immediatam agrorum et fundorum
Bona omne Podlesne spectaq et in continuo usu Exi
gis Holandi de Bonis synoque poenas mente legis
est promeruerunt et in se traxerunt [illegible]
[illegible]

Maximilianus Bruno Sieraczowski Castellanus
Plocensis

Illustris Magnificus Maximilianus
Bruno Lininominis in Mysłowy Co
mes Sieraczowski Castellanus Plocensis
Ordinum aquilae albae et Sancti Sta
nislai Eques Bonorum Viarelae omne
Podlesne et Rynu in Ultra Brystensi Cuya
viae Conquestentium haeres suo et B. Ja
coli Sieraczowski Lochocki et Woyna Eorum
Bonorum Administratorum suorum ac aliorum nomine
Cens M. Antonium seu alterius no
minis Wolski Tribunum Janiolodisla
stanq Bonorum Synagogae ibidem in Ultra Brestiq
Cuyaviae Conquestq Haeredem Protesta
tus et Conquerulatus est Dq et Eo
Quia Idem Magnificus Wolski adhi
citis sibi aliquot Personis sub praete

xtu

praetextu quodam formandae sibi in
visceribus alienae haereditatis Granicierum
fundum Illustris Mfici protestantis haeredi-
tarium ad Bona Osno Podlesne et Ryn
antiquitus spectantem et in continuo usu
et pacifica possessione Illustris Mfici pro-
testantis existentem superinequitare prae-
sumpsit superinequitando fundos Illus
Mfici protestantis haeredit. in visceribus Bonorum
Osno Podlesne et Ryn existentes ~~[illegible]~~ propria
sua authoritate palli in terram infigere ~~[illegible]~~
~~[illegible]~~ est demandatis obsignare au-
sus est Holandis et Consuetudinis suis de Bo-
nis Synogae in fundo Bonorum Osno Podle-
sne et Ryn IM Protestantis haeredit. quasi
modo Granicies determinavit et menti eorundem
Holandorum quandam determinationem Grani-
cierum inter Bona IM haereditaria Osno Podle-
sne et Ryn et Bona sua Synogae impressit
et observare indixit notabiliter partem Bonorum Osno
Podlesne et Ryn IM Protestantis haeredit. ad sua
Bona Synogae avellere volenti modo conat
" [illegible] Administratores et [illegible]
" IM Protestantis circa proprietatem Bonorum [illegible]
protestantis se se opponere verbis indicentis [illegible]
[illegible] et affecit [illegible] diffamavit [illegible]
[illegible] et poenas talibus in causis descriptas
[illegible] et in se traxit Quapropter suus Pro-
testans obviando integritati Bonorum suorum de
Irrogandis super Ipso poenis respectu prae-
missorum perpetratarum ~~[illegible]~~ mentis protestatus et iterum
atque iterum conquerulatus salva ejusdem pro-
testationis auctione melioratione aut in ampliori
copia parcitione plenae in robore reservata et quantitate
facultatis et in alienam haereditatem sese immiscere

Maximilianus Bronislaus Sierakowski
Castellanus Plocensis

145 Jsus Laurentius Załoga nne et ex Spti commisso M. Casimiri Sniechowski in et adversus JM. Michaëlem Hieronimum Janosza in Podosie Podoski Castellanum Dobrinen. Ordinum Polonor. Equitem maatus est idq in eo quia licet si Sui maan. Prtis Contractuum intuitu tenutae Bri Okalewo cum Eoe JM. Castellano Dobrinen. iniverit Summamq pro tenuta pmissor. Bri persolverit attamen posteriori tempore non acceptis in posessionem Sui pmissis Bonis uti olt Mco Bonkowski Vexillifero Zawskrzen. dimissis Summam non nisi tantam quantam JM Castellano Dobrinen. tribuerit ab Eoe olim Mco Bonkowski Vexillifero Zawskrzen. perceperit nunc vero pro Solutione cujusdam Summae Centum Septem aureor. hungr. nunquam per sui maan. Prtem ipsi debitae ac ab olim M. Bonkowski Vexillifero Zawskrzen. perceptae trno Suo pro Judicijs pzen. Vexatione edito Idem JM. Castellanus Dobrinen. concitavit in Jus Litisq expensas frustraneas inducere conatur quare maans Sentiens sui M. Prtem per pmissa injuriatum de irroganae super Eoe JM. Castellano Dobrinen. Poenis atq Sententianda in Actoratu ipso con. sui maan. Prtem promoto incompetenti actione iterum atq iterum nne sui Prntis maatur Offerendo hunc maan. Prtem ultra tributam JM. Ctno Dobrinen. Summam nihil pluris ab olt M. Bonkowski Vexillifero Zawskrzensi percepit Jurid Comprobaturum fore.

Wawrzeniec Załoga rd.

Suscepta Maatio ex Prti Comparitione Jsi Bartholomej Gutowski Burgr Crenen. Plocen. nne et ex Commisso Mci Francisci Dembowski Succameraniae Plocensis tum Honesti Joannis Ptaszynski Sortium in Bonis Ostrowy et Kurowo sittar. tenutarij Possessoris et Helenae de Czachorowskie Relictae olim Honesti Bartholomej Viduae Tabernae in Bonis Kurowo sittae Tabernatricis

ac alior conq Jos Joannem Parentem et Valentinum
filium Zglinickie tum Franciscum Kowalewski ac alio
rāone per ipsos et quidem Gm Valentinum Zglinicki
sæpe sæpius adveniendo ad tabernam in Bonis Kurowo
sitt possessioni ejusdem H. Ptaszynski Tenutariæ subjectt
liquor per vim sibi acceptionis et eorq epotāonis
pro Eisq Epotatis nolle Solūonis, Tabernatricis Solūonem
pro liquoribus epotatis exposcenq oppressionis concussio
nis ex taberna expulsionis, ac pt expulsionem ejusq
itidem liquor ad velle sui violenter acceptionis et cum
alijs assectis epotāonis, variar violentiar et oppressio
num peractionis, per Jsum vero Joannem Zglinicki
Parentem ejusq filij sui in rigore non tentionis,
nec ad satisfactionem multoties requisitt velle adstri
ctionis, Jam vero per Gm Kowalewski pro liquoribus in
Eaq taberna Epotatis quotar debitar nolle persolūo
nis imo violentiar in ibidem peractionis, per utrosq
Gg. Zglinicki et Kowalewski H. Ptaszynski circa injuri
am sui et Tabernatricis se se opponenq lesionis post
positionis Variar Commināonum propallāonis, con
cutere appromissionis, ac aliar violentiar et oppres
sionum peractionis, facta quæ dabitur in forma
latior.

B. Gutowski
Ad

Suscepta Mātio ex Prti comparitione Gsi Francisci Głuchowski
suo et Gsæ Hedvigis Zołtowska olim Gadami Głuchowski
māanq Parentis Relictis Contis viduæ Matris suæ in
et adversus Gsam Magdalenam Zołtowska olt Gsi Andreæ
Przedwiecki Relictt Contem viduam rne per ips Pessu
lar in Bonis Myszewo absenq māanq Matris hæredit
nescitur quo Jure in possessione sua tentionis usus
fructus et proventus ex Eisq perceptionis sibiq māanq
et absenq nihil velle tribūonis Juriumq vigore quor
larce Pessular insistit possessioni nolle ostensionis

de quor

De quor Jurium Sententianda comportaõne Eadaq Pessu
lar Demandanda dimissione Summaeq sique et quan
ta ex Comportatis Documentis apparuerit injungen
da levaõne facta quae dabitur in forma Latior
Franciszek Głuchowski rt.

Actum in Siepre in Terminis Communibus
Tribus Plocen Sabbatho post Dominicam
Exaudi proximo scilicet Die 30. Mensis
Maij Aõ Domini 1789no Celebratis.

Videatur hoc loco Relaõ Edit Citaõnis pro Judicijs Tribus
Wisogrodzen ex parte GG. Kowalewskich cons Jnff. Marek
Jachimowicz Arendatorem Gozdowien ex Jciek Jachimowicz Mer
catoris Sieprscen per MRGP. Mathaeum Wisniewski de Kos
kowo Broniszewice Authum et Jurat rgnita pro ut Copia
extat in Productis.

Videatur hoc loco oblata Avisaõnis Condnem in Bonis
Zgagowo Determinan per M. Judicem Trrem Plocen facta
manuq ejusd M. Judicis propria subscrae pro ut Origi
nale ejusdem Avisaõnis extat in Actis.

Videatur hoc loco oblata Decri Condrli in fundo Bt Dobrenice
Magna inter GG. Bombalickie et Brudnickie per Offm Camrle
Trre Plocen prolati manuq ejusd Officij Camrlis propria
subscri prout originale ejusd Decri extat in Actis.

Videatur hoc loco Relatio edita Citationis pro
Judicijs Castri Plocen Sieprcen ex Parte FF Ex
spon Jerajewski et Marianna Grzywaczowna
Conjugum oppidanorum Sieprcen GG Adamum Lubbon
Jurejski et Bartholomaeum Siemiątkowski per MRGP
Thomam Kurbel de Młotkowo authum et Jurat
recognita prout extat in productis

Videatur hoc loco Relatio edita Citationis pro Ju
dicijs Castri Plocen Sieprcen ex Parte G Theodori Prud
pelski G M Stanislaum Kolistnicki Tribunal
Sieprcen per MRGP Thomam Kurbel de Młotkowo
authum et Jurat recognita prout extat in productis

G Thadeus Przedpełski Suo et G Helenae
Rachocka primi et G Fabiani Gutkowski
ad praesens voto secundi Consortis Suae nne
pro qua pacem Cavet Sanus Rnt Gnaten
Plenipotentiae in Personas GG Caroli Turo
ski Chrisostomi Zielenski Hiacinthi Przed
pełski Pauli Zoltenski Casimiri Surzien
ski Thomae Trzcienski Josephi Peplowski
Leonardi Chmielewski Mathiae Starze
wski Josephi Mlicki ad Causas suas et absq
Consortis Judicierias gtt omnes et sin
gulas in Judicio quaevis vel officio Rnm
Majoris Minorisve Subsellij cum quibus
cumque Personis et occasione quarum In
tervenientiam tam ex actoratu quam rea
tu vertere et agitandae Ldi ad Triennium
Integrum praesens Sua Rnt praemissa
firmam

Tadeusz Przedpełski

Suscepta Maatio ex Pti Comparitione
G Mathaei Siemiętkowski Suo et G Ma
thiae Siemiętkowski fratri Suo germani
nne Cum GG Mariannam seu alterius nnis
de ~~Czermienskie~~ Chędzienskie et G Czer
mienski Relictam Contra Viduam Ma
trem et Antonium Czermienski filium
rne per Ipsum quotae viginti quatuor
fl Pol pro Juvenco ~~[illegible]~~ a G
Czermienska Matre Empto per filium
Contra a se Maaz et absq fratre recepto
provenire nolle Solutionis Exinde In
juriationis facta quae dabitur in forma
Latur

Mateusz Siemiętkowski

M Franciscus Zglenicki Tribunae Supreae
obviando Cuius suae Indemnitati et ~~[illegible]~~
Substantiae Suae Integritati Manifestatus

est

est idq in Eo Quia Quamvis Jeundo Con
tractum respectu Tenutae Bonor Bledze
wo Cum attinentijs Inter se Maanq suo
et MM Antonij in virtute specialis Ple
nipotentiae ab Ipso in rem sui Maanq Reco
gnitae ac Joannis natuminoris fratrum
suorum germanorum nnc et Mficae Barbarae de Bo
rowskie ob M Gasparis Zglenicki Tribuni
Siepreq Relictam Consortem Viduam Substan
tiae post ob Maanq et absq fratrum Parentem
Ipsius Mficae Matris Maritum derelictae
Juris adcitalitialis Dominam Maanq
et absq Mfici Joannis fratri Matrem
respective vero Mfici Antonij Nover
cam ab una et Q Casimirum Sniecho
wski parte ab altera initum et Confe
ctum Summam Centum aureorum Hunga
ricalium suo et Eorum fratrum Suorum nnc
Insimul Cum Eadem Matre sua Juris
adcitalitialis Domina pro auxesi Bono
rum Bledzewo et suppeditatione Juva
minibus Subditorum et aliis necessitates
fundi opportunas ultra Summam pro Tenu
ta Constitutam in Simul Cum Eadem Mfica
Matre ab Eodem Q Casimiro Snie
chowski Contraxerit Cum tamen Suus
Maans ex Eadem Summa Centum aureorum
Hungaricalium Contracta nihil quidpi
am participavit nec Eadem Summa in
Emolumentum fundi Bonor Bledzewo
est Conversa solaq M de Borowskie
Zglenicka sui Maanq et absq M Joannis fra
tris Mater Jam vero Mfici Antonij Eiusdem
Maanq fratris Noverca pro suo usu et ne
cessitatibus sui praemissam Summam

centum aureorum Hungaricalium totaliter convertit et applicavit Quo Circo suus Maiorum ne in post MM fratribus suis pro hac summa Contracta respondere videatur hanc ad acta praesentis inferendo quaerimoniam de diligentia sui in Commissis tempestive Praestatae Iterum quam solennissime Maiorum praesentis Maiorationis meliorationi auctioni auctor amplioris Copiae porrectioni plenovi robore reservata et Justo detrimento facultate.

Franciszek Zglinicki
vel mpp

Suscepta Protestatio et Ill. Comparitione
GG Josephi Sulenski et Franciscae de Mniszewskie Iniciem Conjugum et quae Lentis in Africam quidem Sui Mariti Cap. GG Albertum Parentem et Ambrosium filium Biedrzyckie rnem per Ipsum Suorum protestantium ex nundinis die Festi Sancti Gregorii in Sieprzagitatis domum suam in Trahis revertens in via Publica Circa Bona Grothowo Sędzice Pedester Eundo Infestationis de trahis Protestans Marti detrusionis in Terram Protestationis pro gutture arreptionis vestium dislaceratione digitti mutilationis Concussionis appressionis verbis laesivis utriusque Conjugum affectionis laesionis diffamationis disgustibus Satisfactionis Exaudiar ali arum nolentiarum Inquisitionibus probandae peractionis Exinde Cum legis Rnum processionis ac aliorum nolentiarum facta quae da latus informa Latus

Josef Sulenski rt
Franciszka Mniszewska
Sulenska rt

Actum in Raciąż in Terminis Communibus Terrestribus Plocensibus Districtuum Raciąziensis simul et Plonscensis una cum Continuatione Anteriorum Causarum Vigore Legis in Diem hodiernam incidentibus Feria Quarta post Festa Sollennia Sacri Pentecosten proxima scilicet Die tertia Mensis Junij Anno Domini Millesimo Septingentesimo Octuagesimo Nono.

M. Josephus Smoleński Camerarius Trris Rosanensis suo et M. Agnethis Grabianka Contis suae pro qua Pacem cavet et se inscribit nne Sanus pttr RR. Gnatem Pltiam in Prnas Gsor Petri Rudowski Hyacinthi Przedpełski Mathiae Mazowiecki ejusdem nnis Starczewski Bonaventurae Ciołkowski Pauli Żołtowski ejusq nnis Sułkowski Chrysostomi Zielinski Caroli Turowski Casimiri Swieżyński Leonardi Chmielewski Josephi Łosowski Eorq nnum Pepłowski Łukoski Melchioris Mieczyński Blasei Grabowski ~~Ignatij~~ Alberti Milewski Francisci Jurski ad Causas Suas Judiciarias gttr omnes et Singulas in Omni Judicio vel Officio Regni majoris minoris ve Subsellij cum quibuscunq Personis et Occasione quarvis Intervenientiar tam ex Actoratu quam reatu vertenq et agitanq idq ad triennium Integrum pseng sua rgne pmissa firmante.

J. Smoleński K.K.R. Pnos

Mcus Ignatius Mickiewicz Ensifer Sieprscens Pltus Plocens Sanus pttr RR. Quia Ipse Gm Antonium

Sławęcki

Stawęcki in Suum verum Ttmum ac Sptem Pttem eligit constituit inscribit impetrat ac sollenniter ordinat Dans et Concedens eidem Gro Ptti suo plenariam facultatem et omnimodam absolutamq potestatem Causas Suas judiciarias qttr omnes et Singulas in Omni Judicio vel Officio Regni majori minorisve Subsellij cum quibuscunq Personis et Occasione quarvis Intervenientiar tam ex Actoratu quam reatu vertenę et agitanę tuendi defendendi promovendi processus instituendi institutos ad finalem Juris gradum deducendi comparitiones inscribendi Decreta Suscipiendi à Contrarijs motiones interponendi Justa attentandi Executiones urgendi Summas quasvis Decris quibuscunq adjudicatt vel adjudicanę levandi de levatis nne sui rentis quietandi infres cum Publicatione pœnę Baonis ac alias quasvis ex Negotio emergenę interponendi Compromissa inscribendi Complanaones conficiendi Intromissiones in Bona Offerendi Cæteraq munia verum Ttmum ac Sptem Pttem Concernenę Debito Legis tractu et ordine peragendi et exequendi promittens et inscribens se Idem M. recognoscens id omne quid quid per pdictum Sptem Pttem Suum juridicerite ac Ttme actum gestum constitutt ve fuerit pro Ratho Grato firmo ac valido Susceptuum ac in nihilo contradicturum fore quam quidem Pttiam Idem M. recognoscens ad Decursum trium Mensium duraturam roburq suum ac Valorem habituram vult ac pdenę Declarat idq sub Damnis Trribus pro quibus ubiq respondebit Suis cum Posteris.

Ignatius Mickiewicz Etc

Mcus Stanislaus Bromirski Ensifer Zawskrzensis
Pltus Plocensis suo ac in Virtute Sptis Pltiae coram
Actis Crenis Plocens in Mława die 11ma Mensis Julij
Aõ 1786to per Mcos Rosaliam de Zdroiewskie olim M.
Josephi Bromirski Vice Capitanei Crenis Plocensis
Relict Contem Viduam Matrem ac Josephum Bro
mirski filium ad infrascripta peragenda rgnitae sptis inscri
ptus Plens in ~~Virtute~~ fundamento itaq supra de Actu adnotatae
Pltiae nne supradictor Mcor Rosaliae de Zdroiewskie
olim M. Josephi Bromirski Vice Capnei Cre Plocens
Relictae Viduae Matris et Josephi Bromirski Judi
cidae Cre Ploc fratris suor rgens Sanus prttr RR.
Gnalem Pltiam in Personas Gor Petri Rudowski Hya
cinthi Przedpełski Mathiae Mazowiecki ejusdem nnis
Starczewski Bonaventurae Ciołkowski Pauli Zołto
wski ejusdem nnis Sułkowski Caroli Turowski Jo
sephi Łosowski ejusd nnis Pepłowski Melchioris
Mieczyński Chrisostomi Zielinski Thomae Trzcinski
Valentini Smeszewski ad Causas suas et absens
Judiciarias gttr omnes et singulas in Omni Ju
dicio vel Officio Regni majoris minorisve Sub
sellij cum quibuscunq Personis et occasione quarvis
Intervenientiar tam ex Actoratu quam reatu ver
tens et agitans idq ad triennium integrum Prae
sens sua rgne Pmissa firmante. in Prnam sui
rentis.

Stanislaus Bromirski ETZ

G. Martinus Wroński Sanus prttr RR. Gnalem Pltiam
in Personas Gor Petri Rudowski Hyacinthi Przedpełski
Pauli Zołtowski Mathiae Mazowiecki ejusd nnis Star
czewski Bonaventurae Ciołkowski Chrisostomi Zieliński
Caroli Turowski Pauli Sułkowski Casimiri Swie
żyński Leonardi Chmielewski Josephi Łosowski ejusd

nnis

nnis Peptowski Metchioni Mieczynski Antonij Swią
tecki ad Causas Suas judiciarias gttr omnes et Singu
las in Omni Judicio vel Officio Regni majoris mi
norive Subsellij cum quibuscunq Personis et Occa
sione quarvis Intervenientiar tam ex Actoratu quam
reatu Vertenę et agitanę idq ad Decennium Inte
grum pzen sua rgne pmissa firmante.

Marcin Wroński rd.

NS. M. Fabianus Grzybowski Camerarius Trnis Zawskrzenę
Sanus pttr RR. Gnalem Pttiam in Personas Gsor Petri
Rudowski Hyacinthi Przedpełski Mathiae Mazowie
cki ejusdem nnis Starzewski Bonaventurae Ciot
kowski Pauli Zołtowski ejusq nnis Sułkowski
Caroli Turowski Chrisostomi Zielinski Casimiri
Swieżyński Josephi Łosowski Andreae et Antonij
Grzybowskich Metchioris Mieczyński Ignatij Leb
kowski Francisci et Petri Bogurskich Valentini
Trętowski Alberti Milewski ejusq nnis Brochocki
cujusvis nnis Sniecinski Dziedzicki ad Causas
Suas Judiciarias gttr Omnes et Singulas in Omni
Judicio vel Officio Regni majoris minorisve Sub
sellij cum quibuscunq Personis et Occasione qua
rumvis Intervenientiar tam ex Actoratu quam
reatu vertenę et agitanę idq ad Decennium
Integrum pzenę sua rgne pmissa Firmante

Fabian Grzybowski

Gsi Mathias Dobrski suo et Gsor Apolinaris Josephi et Ludo
vici ac Barbarae filior et filiae cum olim Gsa Rosalia
Dobrska procreator minorennium ac Antonius Gi
rzyński itiq suo ac Gsae Mariannae Dobrska Contri
suae pro quibus pacem cavent et se inscribunt nnibq

Sani pttr RR. Gnatem Pltiam in Personas Gros
Petri Rudowski Hyacinthi Przedpełski Mathiae
Mazowiecki ejusq nnis Starczewski Pauli Zołtowski
Bonaventurae Ciołkowski Chrisostomi Zielinski
Pauli Sułkowski Caroli Turowski Casimiri Swie
żyński Josephi Łosowski Melchioris Mieczyński
Leonardi Chmielewski Antonij Swiątecki ad Causas
Suas Judiciarias gttr omnes et singulas in Omni
Judicio vel Officio Regni majoris minorisve Sub
sellij cum quibuscunq Personis et Occasione qua
rumvis Intervenientiar tam ex Actoratu quam
reatu vertenq et agitanq idq ad triennium inte
grum pdenq sua rgne pmissa firmante.

Maciey Dobrski mp
Antoni Gierzynski mp

Actum in Raciąż in Terminis Communibus
Trnibus Plocensibus Districtuum Raciąziensis
simul et Plonscensis una cum Continua
tione Anteriorum Causar Feria Quinta
post festa Solennia Sacri Pentecosten
proxima scilicet Die 4ta Mensis Junij
Ao Domini 1789no Celebratis.

Videatur hoc loco Oblata Privilegij super munus Mini
steriatiatus Provido Thomae Tucholski de Zawidzek
benigniter à Sacra Regia Matte Collati manuq Illmi
et Excellentissimi Domini Domini Hyacinthi Comi
tis a Małachowice Małachowski Supremi Regni Can
cellarij Radoszycenq Grodecenq Sannicensis etc. Ca
pitanej propria Subscri super quodquid munus
fideliter gerendum Idem Providus Thomas Tucholski
de Zawidzek Juramentum Corporale ad Imaginem

Crucifixi

Crucifixi Christi Domini observata Debita pstandor
Juramentor Solennitate flexis genibus appositis
in Cruce Duobus Digitis Juxta rotham in Statuto
Regni deseram et per Judm ipsi deprompta
in facie Judicij pseng pstitit et fecit DEO et San
cta JESU Christi passione ita ipsum in pmissis
adjuvante pt quod pstitum Jurtum suprascrus
Providus Thomas Tucholski de More et Consvetu
dine per MRGP. Paulum Borzewicz Authum et Jurat
tonsus et rothisatus Originale vero ejusq Privilegij
pdictus Providus Thomas Tucholski pvia Judicij pseng
qvietaone denuo ad se recepit.

Tomasz Tucholski rl.

G. Albertus Smardzewski suo et GG. Thomae Bonifacij
et Petri Dobrskich minorennium in tutella apud se
recognoscens extans nne Sanus pttr RR. Gnalem Pttiam
in Prnas GG. Petri Rudowski Hyacinthi Przedpełski
Mathiae Mazowiecki ejusq nnis Starzewski Pauli
Zołtowski Chrisostomi Zielinski Bonaventurae
Ciołkowski Pauli Sulkowski Casimiri Swieżyński
Caroli Turowski Thomae Trzcinski Leonardi Chmie
lewski Josephi Łosowski ejusq nnis Peptowski Mel
chioni Mieczyński Petri Oyrzyński Francisci Jeże
wski Antonij Swiątecki Valentini Strzeszewski Ma
thaei Lisowski ad Causas Suas Judiciarias gttr omnes
et Singulas in Omni Judicio vel Officio Regni majori
minorisve Subsellij cum qvibuscunq Personis et
occasione qvarvis Intervenientiar tam ex Actoratu
qvam reatu vertens et agitans idq ad triennium
integrum pseng sua rgne pmissa firmante.

W. Smardzewski

G. Antonius Milewski Sanus pttr RR. Gnalem Plen
tiam in Personas Gsor Petri Rudowski Hyacinthi
Przedpełski Mathiae Mazowiecki ejusq nnis Stanze
wski Pauli Zołtowski Chrisostomi Zieliński Caroli
Turowski Pauli Sułkowski Casimiri Swieżyński
Josephi Zosowski ejusq nnis Pepłowski Leonardi Chmie
lewski Melchioris Mieczyński Valentini Strzeszewski
ejusq nnis Jozofowicz Antonij Swiątecki Petri Cy
rzyński Leonis Smolinski Thomae Kowalewski
Josephi Zołtowski ad Causas Suas Judiciarias gttr
Omnes et Singulas in Omni Judicio vel Officio Re
gni Majoris minorisve Subsellij cum quibuscunq
Personis et Occasione quarvis Intervenientiarum
tam ex Actoratu quam reatu vertenq et agitanq
idq ad triennium integrum pxenq sua rgne
pmissa firmante. Antoni Milewski sd.

Videatur hoc loco ~~[illegible]~~ Relaõ Editae Ciomis pro Jud. Crs Plocen
expte Gsi Laurentij Sniechowski conq G. Simonem Myszyński
per MRPP. Blasens Jędrzaszczak de Kłaki Authum et Jurat
rgnita put Copia extat in Productis.

Actum in Raciąż in Terminis Communibus
Trnibus Plocenq Districtuum Raciąziensis simul
et Plonscensis una cum Continuatione Antenor
Causar Tra 6ta post Festa Sollennia Sacri
Pentecosten proxa scilicet Die Quinta Mensis
Junij Aõ Domini 1789. Celebratis.

NB. Judm Praesens Trre Plocenq in Raciąż ad Oblaõnem M.
Adami Łączyński Camerarij Granitialis Pltus Plocenq
infrnem infrascriptam coram Actis Crq Visogrodienq
interpositam Ex Eisdeq Actis per Extractum deprompta
reproducenq ad Acticanq Actiq pxenq ingrossandae
suscepit in tenore Sequenq Actum in Castro Vis
sogrodiensi Die 10mo Mensis Aprilis Aõ Dni 1789.

Ad Officium Actaq. praesens Crenen. Capitl. Visogrodzienen. Gnus Josephus Grabia olim Francisci cum Gna Marianna Radecka procreatus Filius Eoq. coram officio et ejus Actis conq. Gm Franciscum Smoszewski maatur in Eo; quia Ja Gnus Smoszewski quamvis optime sciverit Sortes Br. Butkowa in Pltu Ploce et Districtu Raciązienen. sitt olim Gni Antonij Grabia Filij Josephi Eunaeq. Suum Parentem circiter octodecem Annis praevivenen. haeredit. post Subsecutaq. Sterilia fata ejusdem Gni Antonij Grabia sui querulantis Fratris Patruelis Germani in se maanen. Jure naturae devolutt esse attamen animo firmandae suae illegalis Possessionis ad Contractum Resignatorium super Easdem Sortes sui maanen. Parentem et Gm Ignatium Grabia Patruum super induxit, aliasq. transactiones curavit, circaq. Eunae Contractum illegalem Summas illiquidas Provisiones et processus sibi obliquidavit, Bona Eaq. in aedificijs desolavit, Subditos profugare Causavit, aliaq. plurima Damna et praejudicia contulit idea maans de nullitate praeserti Contractus et aliar. Transactionum decernendae dimissione Br. cum calculo ad bonificaonem Cunctar. fundi praetensionum offerendo se Summas si quae legales apparuerint Eiae Gno Smoszewski Exoluturum quam Sollennissime maatur ex Actis Crae Capitl. Visogr. rescrum = Dzarski manu propria. Lectum cum Actis. Locus Sigilli Castri illius post cujusquidem praesertae maonis in Acta praesen. ingrossaonem Orgte ejus sive Extractum Idem offerens praevia Judicij sui quietaone denuo ad se recepit. Adamus Łączyński CGPP Pnia

---

NS. Suscepta Maatio et Prti Comparitione Gni Omphrij Barcikowski nre ex ea Spti Commisso Mci Josephi Gawa

recki

recki Cameranj Trni Vissogę in adversus Gros Hya
cinthum Zaręba et Annam Cywińska Conges raone
per ips Summae Trecentor Sexaginta Novem flor Pol
cum pena Quita trium Mar. Polone tum Vadij Dupli
cis nec non pena triplicis 14. Mar Polone Decretis
binis Cre Vissogę primo Die 10ma Mensis Martij Alte
ro Die 5ta Maij utriq Ao Elabro 1768 protat Mfntis Prnti
ab Eisę Gri Zaręby adjudicati nova solutionis exinde
Eisę Decretis contraventionis facta quae dabitur
in forma Latior.

Onuphrius Barcikowski

E Antonius Rzeszotarski suo et Eius Gra
tiantia Consortis sui nomine pro qua pa
cem Cavet Sanus. Rut Gratiam Plenipo
tentiam in Personas Gg Petri Rudowski
Mathiae Starczewski Josephi Lisowski
Melchioris Mielczewski Valentini
Strzeszewski Caroli Turowski Josephi
Pepłowski Pauli Sulkowski Thomae
Trzcieński Josephi Mlicki Hiacinthi
Przedpełski Mathaei Lisowski Pauli Zot
towski ad Causas suas et attentantes Judiciarias gbl
ernes et Singulas in Judicio quo
vis vel officio Rnae Majoris Minorsive
subsellij Cum quibus cumque Personis
et occasione quarum Interveniendi ar
tem ex actoratu quam reatu vertere
et agitandi Ad Triennium Integram
praesens Sua Recognitione praemissa
firmant Casimiri Luczyński Petri ey
rzeński

Rzeszotarski

Judicium Praesens Terrestre Plocens in Raciąt ad Obla
tionem Prlis Rndi Adalberti Ubysz Canci Collgtae
Plocens maonem infrascriptam coram Actis Crae Capitli Plocens
in Mława per se Offerens interposito ex Eisdem Actis au
thē depromptam reproducens ad acticanae actisq praesens
ingrossanae suscepit in tenore Sequenti= Actum in
Mława Feria Quinta post Dcam Judica Quadrtem proxa
videlicet Die Sexta Mensis Aprilis Aō Domini 1786.
Ad Officium actaq praesens Crens Capitli Plocens in Mława
prlis veniens Prlis Rndsmus Adalbertus Ubysz Cano
nicus Collgtae Plocens Br Szczepkowo à Mcis Wesslae
Dapiferidis Sieprscens quaesitor haeres in eccons Jm
Laurentium Drozdowski maatus idq in Eo quia quam
et si suus maans ad acquisitionem in Aō proxime
Elabso à Mcis Wesslae Haereditatis Eorae Br Szczepkowo
Eunae Jm ~~Szczepkowski~~ Drozdowski ob Spem decla
ratae persoluendi per ips medietatis pretij pro Eisdem
Bonis Constituti se cum maans coassumpserit, Transa
ctionesq tam pro re Sui maans quam pro pte ips per
Mcos Wesslae recognitas simultane subsequi admiserit
cum tamen Suus maans circa rgnitas Transactiones
proprio Suo peculio Summam Sexaginta Quinque
millium Trecentor Sexaginta flor Pol Eo instanti
ad manus MM. Wesslom enumeraverit Onerasq ad
Complementum pretij pro hisce Bonis Constituti
in fundo relicta contractu resignatorio comprehen
sa aliasq Summas ultra pretium Constituti exor
tas in Contractum resignatorium non influentes
quovis modo pro pacificaone ad maans Deventas
M. Szygowski Subjudici Tri Zacrocimens JM. Lebko
wski Tribuno Rzecicens ex praenominatis Bonis
Szczepkowo Solvi Debitas deportare obstringitur

Jon

Gnus vero Drozdowski nullam vel minimam Summam
pro enumeratione Pretij ac pacificatione Onerum contribuit
nec exolvit nec medietatem Summae pro pretio Br
Szczepkowo constitutae provenienti plus ultra Quadra
ginta quinque millium flor efficienti ex Prna Sui
sibi maanti persolvere intendit, solo titulo haereditatis
medietatis Br Szczepkowa frustranee ex nullo Dato
gaudere praesumit et quo magis medietatem Br Szczep
kowa adhuc in vita maanti nec ex Jure Naturae nec
ex nexu Sanguinis nec ex persoluto Pretio apprehen
dere coram varijs Personis se se clarificat, quocirca
Suus maans Obviando Integritati Br totalium
Br Szczepkowo proprio sui maanti peculio acquisitor
Summae pro Eisq Bonis expositi nec per coassumptio
nem ejusq Gni Drozdowski ad acquisitionem simul
taneam haereditatis Dictor Br Szczepkowo spe
persolvendae medietatis per ipsum Summae pro Pre
tio constitutae provenienti non tamen persolutae
per solum maanti pacificatae et in reliquo ad
pacificandi debentis Suus maans evidens Pa
tiatur Damnum et injuriam Idemq Gnus Drozdowski
ne amplius ex nullo Dato et accepto titulo haeredi
tatis praerecensitor Br Szczepkowo gaudere videatur
de nullitate ejusq ipsi tituli haereditatis tali modo
quo supra acquisiti ac subsequenti Judiciali Reso
lutione et discussione Transactionum ex nullo Da
to et accepto pro re ipsa cum Summo praejudicio
maanti et Successor Sanguine junctor maanti sub
secuto ex his et alijs rationibus in suo robore sta
re nequeunt totaliumq Br Szczepkowa proprio
asse per maanti acquisito pro Re solius med maanti

agnitione

agnitione decernenda suiq mãanę circa totalia Bo
na Szczepkowo conservatione injungenda confugi
endo ad Acta uti Asillum justitiæ quam Solen
nissime mãatur Ex Actis Crę Capitl Plocę in Mła
wa rescriptum Bogurski manu propria Lectum per
Czerznicki Locus Sigilli Castri illius post Cujus
quidem pinsertæ mãonis in Acta pœnę ingrossa
tionem Oryste ejus sive extractum Idem Offerens
pvia Judicij Sui quietaone denuo ad se recepit.

X. Wojciech Ubysz mpp

Suscepta Mãatio ex Prti Comparitione Gsi Joannis Lu
tomirski in et adversus GG. Theressiam Gsi Ignatij
Brudzinski Mariannam Gsi Mathæi Popławski Con
tes Lutomirskie ac Eosq GG. Brudzinski et Popławski
rãone per ipsos et quidem Gsom Brudzinska Contem
trno suo pro Solutione Quotæ Viginti Novem tynę ac
si in Virginali Statu ab Eaq G. Brudzinska (quod nun
quam probabitur) accomodatæ, jam vero per utrosq GG.
Brudzinskie et Popławskie pro Solutione Dotis quæ et
quanta de Bonis Paternis, et Maternis una cum provisione ipsi concernent
subalterno trno itiq pro Judicijs pœnę edito concitaonis
exinde Sui mãanę injuriaonis, quare mãans sententiens
se per pmissa injuriatum de decernenda in Actoratu
Gsor Brudzinskiego respectu Solutionis Quotæ Viginti Novem
tynę nunquam ab Eaq G. Brudzinska perceptæ per mãanę instituto
incompetenti actione ac irroganę super Gsos pœnis tumq
impossibili Provisionis a Summa Dotali quæ et quanta
adinventa extiterit uti victu et amictu ac atque
mãone Inventarior et præcipue Gsis Popławskim adhacce
tempus apud se mãanę commoranę ipsi bonificata
facta quæ dabitur in forma Latior.

Jan Lutomirski rt.

Suscepta Mãatio ex Prti Comparitione Gsi Stanislai Duplicki suo et Gsae Franciscae Słomkowska Contii suae nne in et adversus Gm Paulum Słomkowski absenz mãanz Contii fratrem germanum Socerum Suum rne per ipso Summae quae et quanta in vim Dotis de Bonis Paternis et Maternis absenz mãantis Contem concernerit nolle Solucionis nec provisionis velle Pensitãonis, rebusq ac Cuncta proprietate extante vita olim Gsae Theresiae Duplicka mãanz absenz Contii Matris ist. Viduali statu congregati nolle dispartitionis imo diffugiji allaborãonis facta quae dabitur in forma Latior.

Stanisław Duplicki

Suscepta Mãatio ex Prti comparitione Gsi Petri Karwowski suo et Gsae Franciscae Korzybska Contii suae nne in et adversus Gm Andream Korzybski absenz mãanz Contii fratrem Germanum, Socerum Suum rãone per ipso Summae quae et quanta absenz mãanz Contem in vim Dotis de Bonis Paternis et Maternis concernerit nolle Solucionis nec provisionis velle pensitãonis de Cujus Summae ex taxa Substantiae adinvenienae non obstante intercisa nuptiali Si quae reperitur imo Cassata uti Summum praejudicium ac Laesionem Juris Naturae in se redolente una cum provisione ab Actu initor Connubij Votor demandanda Solucione facta quae si opus fuerit Latior porrigetur ad Acta.

Piotr Karwowski rt.

Suscepta Prõatio ex Prti comparitione Gsi Petri Karwowski suo et Gsae Franciscae Korzybska Contii suae nne in et conz Gsos Andream Korzybski et Elisabethem de Dzierżanowskie Conges rne per ipsos et quidem Gsam de Dzierżanowskie Gsi Andreae Korzybski mãanz Soceri Contem Absentis mãanz Contii multis in locis Diversis coram

Prius

Personis inique laesionis postpositionis verbis honorem
Nobilitarem ac bonam famam denigrane affectionis
Securi sui ab alia Vicina deferederetur ~~[illegible]~~ convul
nerare et Baculo praegrandi concutere conationis
per maritum vero Omissor non Vituperationis imo
Omnis Licentiae concessionis ac aliar injuriarum
et oppressionum facta quae dabitur in forma Latior
irrealium nunquam probanae obiectionis Piotr Karwowski rd.

Actum in Raciąż in Terminis Communibus Terre
stribus Plocensibus Districtuum Raciąziensis
simul et Plonscensis una cum Continuatione
Anteriorum Causarum Sabbatho post festa
Solennia Sacri Pentecosten proximo scilicet
Die Sexta Mensis Junij Anno Domini 1789.
Celebratis.

Suscepta Proatio ex Pri comparitione Gae Barbarae Sambor
ska olim Gnosi Antonij Pilitowski Relictae Contis viduae
in et adversus Illrem Admoe Rndum Valentinum So
kolnicki Praepositum Ecclesiae in Gora sitae Praepositum
rne per ips facta se cum proane ex Servitijs per se
proane Spatio unius Anni ipsi praestitis obliquidaone
et subsecuta Quotae ~~per~~ sibi proane in vim Deservitae mer
cedis provenientis per ips persolutione suae proane post aliena
tionem ab Eisae Servitijs jam post expirium aliquod Dierum
ad Bona Gora Praeposituramq ibiae sitae ~~[illegible]~~ fine acceptio
nis rerum Suar in ibiae relictarum in Vehiculo per
se proane accomodato advenienae nulla ex raone verbis
indecenae honorem ac bonam famam denigranae affectio
nis Baculo in manibus tento usq ad Destructionem
ejusae Baculi concussionis in post Hominum ad tenenae
convocaonis et Virgis castigare se se clarificaonis et
de facto suae proane in terram protrusae et manu
una tentae Virgis Jisae castigationis concussionum in
ferius in Obductione Specificatar inflictionis ac aliar
injuriar et inconvenientiar peractionis ~~[illegible]~~

exinde pœnar in se tractionis de quibus super Eo pro qualitate delicti extendenda facta quædabitur in forma Latior In Verificaõnem pmissæ oppressionis Eaæ proãns commonstravit Judicio Præsens Concussiones in frascrar videlicet in Scapula dextra Concussiones sex leves, nigredinosas sanguine suffusas, Item in Scapula manus Sinistræ Concussionem nigredinosam longam Lividam sanguine suffusam a qua concussione hæcce Scapula parumper intume facta Item penes Dorsum ex utraq pte concussiones Parvas innumerabiles a Virgis non nullas cum persectione cutis Vidit et debite conspexit pro quibus Concussionibus alijsq Violentijs sibi illatis Eaæ Gsa Pilitowska proãns supra fatum Illrem Rnducum Valentinum Sokolnicki inculpavit inculpatq Præsentibus

Barbara z Samborskich Pilitowska rl.

Videatur hoc loco Relatio Editæ Citaõnis pro Judicijs Trib. Płoc. in Płońskie ex Pte GG. Rzeczkowskich Conguum conc. M. Mokrski et G. Tłubicki per MRSP. Leonem Miecicki de Oppido Raciąż Authum et Jurat rgnita prout Copia extat in Productis.

Suscepta Maãtio ex Pti Comparitione Gsi Francisci Kocięcki Sortium Br Tyski Obligatorij Possessoris in et adversus Gm Simonem Głażewski Earæ Sortium Hæredem raõne per ips Summar infrascrar unius Ducentor Quinquaginta alterius mille Sexcentor Tertiæ Quingentor Viginti quartæ Nongingentor flor Pol ex Summa majori Quatuor millium flor Pol modo Obligatorio per Eunæ Gm Głażewski in Eisæ Sortibus sibi maãr inserta proveniens tam in Deportaõnem Onerum quam ad manus ips Exolutar in unum junctar efficiens Trium millium Ducentor Septuaginta flor Polon nec non Seorsivæ Summæ undecem aureor aureor hungæ post Contractum Obligatorium Pacificatasq Creditoribus non nullas Summas ac Exolutionem eiæ G. Głażewski ad manus Summæ intrando in possessionem Earæ Sortium sibi maãr

Obligat

Obligatar Gro Maszewski pacificando ejus Possessionem per se mãanę persolutę nolle Solutionis, insuper Equę Valori Decem Aureor Lungę et Vaccę trium Aureor Lungę constanę circa Contractum in ordine Resignationis Earę Sortium inter se mãanę et Eunę Gm Glazewski conservum in post per Judm Trre Plocę resolutę et Cassatum in vim Dom manicalis Eiusdem Glazewski tributor non restitutionis, nec valoris pro Eaę Equa et Vacca nolle persolutionis, penultimum Siliginis hyemalis Corethor trium a se mãanę acceptę nolle compensationis ad extremum Erogatar in Emolumentum fundi ac Expensar quarumvis ex fundo Earę Sortium pululanę Pretensionum nolle sibi mãanę bonificationis facta quę si Opus fuerit Latior porrigetur ad Acta.

E Kowalski

Videatur hoc loco Oblata Decreti Condlis in fundo Bt Brudzino inter GG Brudzinskie Kocięcki et Kraszewskie per Judm Judicatum Trre Plocenę prolatum manuq M. Judicis propria subscriptum prout Originale Ejusdem Decreti Condlis extat in Actis.

Suscepta Maatio ex Pte Comparitione 5 Simonis Glazewski Sortium Benor Tyslij magna et Parva Haeredis Coz 58 Franciscum Kocięcki Earę Sortium obligatorium Possessorem me per Spm Lucrata a 10 Maanę Super Summam quatuor Millium Flor Pol in Sortibus Benor praefator Tyslij magna et Parva authentica obligatoria Inscriptionis ejusdem Summae in pacificationem Creditor nec de tempore circa Capessitam praemissar Sortium possessionem nec etiam totaliter persolutionis Curationis stante Sui obligatoria possessione provisionem a restanti Summa obligatoria Sili Maanę ac Creditoribus pensitationis neglectionis Inseminationum per malam agri Culturam

et intempestivam Eorundem Importationem
deperditionis Causationis ædificiorum Stramine
non tectionis Eorundemque ædificiorum penitus ruj
nationis Braxatorij put se declaraverat etiam
ex arboribus per Maan Conductis elaboratis
et Intis in fundo relictis non Extructionis
Sæpimentorum non locationis qui nimo in ante loca
torum Collectionis et Combustionis longiorum ex Sta
tutis et nullitatis Interceptionis et Eorundem in
focum Conversionis Insuper Trno suo pro Ju
dicijs prædictis pro Extraditione equæ et vaccæ
circa Contractum resignationis Inter se Ma
nifestam ab una et Ipsius parte ab altera intuitu
demissæ hæreditatis Bri Tyski Conscriptum
in vim doni manicalis Sili Maan per Ipsum
Tributorum in post obstante Ipsius a Contractu resi
gnatorio recessu per Resolutionem Judicij
prædicti Sili Maan applicatorum ac restitutione
Trium Coretorum Liliginis hymalis nequaquam ab Ipso
Concreditorum tum Solutione Cujusdam Summæ
undecim aureorum hungaricalium ex re non pa
cificationis Summæ Duorum Millium flor Pol
GG Chyczewskiem Conjugibus Maan Generis
et filiæ ex hisce Sortibus Bri Tyski pro
nis per Ipsum ad Solvendum in se Consumptæ
et per Biennium detentæ ad Solum Ipsius re
gulam nec non bonificatione quarundam Pretensionum
illegalium ad se Maan Indebite usurpatorum
ad Judicium præsens instituto Injuste aggrava
tionis et vilitatis Expensas Inductionis Quare
~~Maan~~ Maans de Indebita respectu prædictorum
suorum Maan vexa ac Injungenda per Ipsum Maan
prætensionum bonificatione ac Irrogandæ pe
nis Iterum atque Iterum Maan quæ facta Dabitur
informa Latior.

Szymon Głazewski

G Stanislaus Pruszczynski Suo et G Apolonia
Pruszczynska Infantulæ filiæ Suæ ex od G

Marianna

Marianna Burska matrimonialiter procreata
nne in et lg S. Agnethen Josienska ad S. Dioni
sij Burski Relictam Contem Viduam ejusdem
Maag filiae avian Maatus est Idq ex eo Quia
Eadem S. Burska Sciens per optime quod Suus
Maans ante Vita cum ad S. Marianna Bur
ska Ipsius filia matrimonij vota Equam per
binos hyemes ad S. Dionisij Burski Ipsius
Mariti propriam Sine Solario ~~cum~~ minimo
Conservavit ac post Subsecuta cum Supra
scripta ad S. Marianna Burska Ipsius filia
matrimonij foedera Summam Quingentorum
flor. Pol. in vim dotis ab Eadem ad S. Burski Ipsius
Marito post Eandem ad Suj Maag Consortem le
vavit ~~in~~ et in Bonis Suis locavit deinde in
vim Expeditionis Mulieris binas Vaccas
cum titulo uno et equam unam ab ad Parente
Contis Ipsius Marito recepit Eandem S. Bur
ska cum ad S. Dionisio Burski Marito alias
utrosque Conjuges Parentes Sine modo vivendi
et Sustentatione vitae extantes cum Inventarijs et
rebus ad Domum Suam Suscepit ~~Eam~~ Ipsamque
S. Burska cum ad Ipsius Marito per Biennium
cum Inventarijs et rebus Conservavit victu
et amictu Sufficienti Suppeditavit medi
um Coetum ocimi et tatidem hordei in necessi
tatem victualium Filij Ips ~~[illegible]~~ scholas
frequentantes tribuit et Contredidit postq
Subsecuta ad S. Mariannae Burska Maag
Consortis fata non respiciendo Successionem
minorennem ex Eadem filia Sua procedentem
altefata S. Burska res Mobiles Mulieres
tam linteas Carbaseas quam Sericeas Re
gestro Seorsivo specificatas ~~[illegible]~~ tam
in vim Expeditionis Mulieris post ad filiam
Suam Maag Consortem datas quam propria

Maar. pecuniis Comparatas Maar. filiam
Infantulam respicientes Intercepit et usui
Suo applicavit attamen Ipsa non attentis
Maar. tot Ipsi et ob Ipsius Marito per Maar.
praedictis beneficijs Se Maar. pro extraditione
quarundam rerum ac si apud se Maar. cum ob
suo Marito relictarum ad Judicium praesens Indi-
cte Convenit et in Litis expensas Inducere
Conatur Quare Maar. de Indelicta Sui Maar.
vexa ac Irrogandae Super Ipsis poenis necnon
Vindicatione Expensarum in Conservationem Ipsi-
us et ob Ipsius Marito cum rebus et Inventarijs
Sustentationem Eidem expensarum seu propria
missis Injungenda bonificatione rerum autem
post fata ob Maar. Consortis derelictarum Maar.
minorennem filiam respicientium per Ipsam
G. Burska Interceptarum et appropriatarum de
mandanda Extraditione aliarumque praetensio-
num Subsequenda bonificatione Iterum Ite-
rumque Maar.

Stanislaus Bruszczyński

N.P. M. M. Agnes Grabianka ob. M. Joannis Małowieski Vicepalatini Vi-
sogrodiensis Relicta Consors Vidua Sana pro Rndo Rnt Quia Ipsa
G. Mathiam Starowski Burgrabium Crcae Plocensis generalem Suum
in Verum Unum ac Specialem Plenipotentem Eligit Consti-
tuit Inscribitque Solenniter Ordinat Dans et Concedens Ejus Pleni-
potenti Suo plenariam facultatem et Omnimodam absolutamque Po-
testatem Causas Suas Judiciarias gratter Omnes et Singulas In
Omni Judicio vel officio Regni Majoris Minoris Subsellij cum
quibuscunque primis et Occasione quarumvis intervenientiarum tam in Acto
ratu quam Reatu Vertere et Agitare tuenda defendenda pro mo-
vendo processus instituendo Instituto ad finalem Juris gradum de-
ducendo Decreta Suscipiendo a Contrarijs Motionem interponendo
Juxta attentandas Executiones Urgendas Summas quasvis Decretis
quibuscunque adjudicatas et adjudicandas a quo interest cum provisio-
ne ac Marcio levandae de levatis nomine Rnctis quietandae Quodsi
Eatque Antonius Ruszczowski Suus et G. Eva Grabianka Contis Suae
pro qua pacem Cavet nomine

vero

persolutis non fuerint Regnico Dantis S. Clundenos manneos
cum publicationibus interpenerunt Condemnationibus Ex Pte
Suj Rettio Super quocunq; ei quovis Judicio vel officio Sui obtent
et Obtinendo obviciosis et a loco Stenos Arendi Alienj Plantes
in locum Suj que de p̃movendos Causas Constituimus et Eas
Revocandas Cateraj Munia Verum Unum ac Splm Plantem Con
cernens Dicte Legis tradi et Edire pregaguos et Requisitos Promit
tens et Juribus ac Jus Rites quid quid per Judicia Splm Plantam
Juridicate et Una Actus gestum Constitutum fuerit pro Rata
Grato firme ac Valido Suoplurosse et in Nihilo Contradicturos
for Quamquis Plenissima Actionium Integrum Duraturam
roborij Suum ac Valorem habituros Volunt ac Spone Declarant
Pjs Sub Damnis Juribus et quibus Ubij Rbunt Suis cum
posteris.

A Zebotarski m.p.

Agnieszka z Grabiow Matkowska m.p.

Suscepto Protestatis capitis Compantane P. Ignatij Wilkowski Sac
et L. Mathiae Laskowicz de Sante Domo Plebis Rudzki Suj. mis Jud
Cons. SS. Antonium Grabowski et Magdalenam Karwowska Juratam
Contra Latum per Jpm in una Ulla Suam Privatam Commanentes
Rixas et Contentiones Scripturis temporibus nulla ex Patrum
cum Suis Privatis ac Alienis Rebus Civilibus Existentis Suj Privatis
Multis et locis Variis Coram pravorum Verbis asperis humanor.
Nobilitatem ac bonam famam denigrans Scripturis Diffamationis
post positionis Commentationum Varias Appellationis Juratum
Nunquam probatas Cum Summa Ignominia Odiationis Dam
Damnos plurimos Jn frumentis et pratis Inventarijs Suis tam
Crimetho Impetitio quam Alienis Custodes Vagans quotannis Illationis
Suj Privatis Circa Jmpia Damna Se Se Opponunt Jniqueq; verbis
Summationis Captionis Denigs Domus Dei Jn qua L. Mathias
Sedet magno cum Strepitu et Clamore Suos invadentis, Super Jnva
denas Eas Domus Expulsus Ejus Subditi Gratiosis Aliasq; per
Multas Violentias Omni Jniquitatum genere probandas pervadentis
Unde inita legis transgressionis de Jniquis Illis Super Jpm pe
nis facta quo Datur in forma Actis Ignacy Wilkowski m.p.

Suscepto Mão ex pili Compantione S. Mathiæ Dankowski vi et Comes S. Ingarium Chrzyński Rus per Jpi Quia Jo Jes S. Chrzyński Lectii perbelle Scivit Quod Nobilis Josephus Kamiński Cognomine Sarti ab Antiquo Notatus Equum Suj Maão propriam ex Stabulo Clunde stine Sibi Mão Abstulit Attamen Nulla ad Cum. N Kamiński habita pretensione Equum per Spedit N Kamiński a N Francisco Arzenski propio pecunia Emptum vi Sigra exarata Pretensione sibi Mão ad Multas Requisitiones Evadere non Curat Quinimo pro Sua Equi Reputasi Curatur Quare Suus Mão Obligans fortuna ipsi integritate de unguanes Extradictione Spedit Equi vi boni practicum Ablati Equi Cum bonificatione Curatio labos tum Impensas pœnis per Satis Jtes quam Solemnissime Manifestatur quid Manifestatio Dabitur vi forma Iuris.

Mauky Dankowski st

N.S. Suscepto Mão ex pili Compantione S. Christophori Zelinski vi Requisitio Pris A Dzigrabij Civis Plurimi et Ex Stis Cognitus S. Antonij Reputasti Parochi Adoptivi vi et Comes SS. Valentinum Simonem et Stanislaum Fratres inter se Patruales Reputantes Rus per Jpi Nulla habuit ad Portes Domos Pœnales Equi Mão Principalis Candidatus Jure Quinimo Equum Candidatum hone Portium questionare Curande Mandi Commandi Tribus Plurimi vi Sigra Die 27 Mensis Maij ad Curiam per Cum Comes Suj Mão Principalem intenta Dimissionis Quæstionis hactenus habuit per suj Mão Principalem ac vi possessi quid nunquam habitus tum Restitutionis Juramenti ac vi præcepti Interponendi præsumtionis Inde Suj vi Alienam Candidatum immisere ac Curationis ac Subsequens Computationis Omnium et Singulorum Damnorum Candidatum Agnos vi Dominis Pœnale Sibi probantium pro Summario Communibus tum Nullitate ac Cassatione Sigra Acti Exhibendi Mandi ac Juramenti Candidatum pœnis pro debita Interpellatione Mandi ac Candidatis in dubium vocationis Cassati quid Dabitur vi forma Iuris.

Lielowski

M. Franciscus Wrzesz Primarius Cleyronagidarum Actis Curiæ Consistorii Posnaniensis Die 27 Mensis Septembris 1787 mo datum Jnscripto perogavi Litteris Jmissis Plenipotens vi Virtutis Stag Sigra de Acta Exarata Plenitudinis Suæ et Suos M. Michaelis Wrzesz Primarius Cleyronagidarum Parochi Suj pro quo pacem Ed vel ad Jnscribit mihi Samuel Gottlieb Kühl Notarius vi Juramenti S.S. Franciscus Josephus Dzierzkowski de Christophorus Zelinski Matthias Sarti Mignynski Paulus Stokowski Bonaventura Cichowski Parochus vi Suos vivos Unus plenipotentes Regni Constituit Jnscribit ac Solemniter Edocet Dans et Concedens Eos Plenibus Suis plenariam facultatem et Omnimodas absolutis potestas Et per M. Michaelem Wrzesz Primarium Cleyronagidarum Parochum Suum.

tem

potestatum Causas Quasfcunq; Iudiciarias, gritter Summo et Singulos in omni Iudicio vel Officio Cui Magno Minori vel Subalterno quauis Ratione vel occasione quouis modo inuenerit in Statu et Actitato quam Reale Ventura Agitaria, Causas defendendas promouendas Componendas Transigendas proq; prout visum fuerit Instituendi ad finalem Iuris gradum deducendi Decreta Suscipiendi Contrarij Motionem interponendi Iuris Attestationes Exactiones Cessiones Solutionesq; Nomina Veros Annui Plenos Concurrendi debito Legitimo tractu et Ordine proseguendi et Exequendi Promittens et Juramentum Suum Quodcunq; Quod quis pro dicta Plenitudine Juris Rite et Bene Actum gestum Constitutumq; fuerit prorsus ratum gratum firmum et Validum Suscepturum et Inviolabiliter Conservaturum Sub Expressa Hypotheca quorumlibet Bonorum suorum Mobilium et Immobilium presentium et futurorum Renunciando quibuscumq; Beneficijs Restitutionum in Integrum Doli Mali Actionis in factum Exceptionis Conditionis sine causa ob turpem causam et omni alij Juris Auxilio Subsidio et Remedio Canonico et Civili quibus Ipsa Constituens contra Premissa vel eorum aliquod uti posset et Specialiter Renunciando Legi dicenti Generalem Renunciationem non valere Quam Constituens Sciens Prudens et Expresse Renunciauit Et Juramento Corporali ad Sancta Dei Evangelia Tactis Scripturis Per Eandem Constituentem Prestito Promisit Se Contra Premissa vel eorum aliquod non facturam Dicendo Juramentum Hoc Sibi Nullatenus Nocere Quod Sic Juravit Et Ita Promisit Presentibus Testibus Ad Premissa Vocatis Specialiter et Rogatis

Franciscus Ubrich

Suscepta Mandati executione Comparitione Josephi Jacobi Stupechi duo et Josephi Venerandi et Andreæ Stupechiorum fratrum suorum germanorum nec non et adversus Dñum Paulum Stupechi fratrem suum absentem Patruelem nec non ipsius Substantiæ debitali fatti olim Joannis Valentini Stupechi eorum quondam Parentis Derelicta stante minorennitate eorum quondam absentium fratrum in possessionem eorum apprehensionis et ad hoc tempus circiter per dies triginta in possessione suis tenendis nomine fructus et proventus percipiendi sibique quondam absentibus fratribus nihil velle tribuendi sineq; omni modo vivendi velle relinquendi exinde eorum quondam absentium summopere damnificandi de vindicatione predicta Substantiæ una cum Dando de Percepti proventibus Calculo atq; Demandanda Documentorum post Unum ad eorum quondam absentium Parentem Derelicti extraditione ac irroganq; super de premissis facta qua debitus in forma Latior.

Jakob Stupechi d.

Ego Theodorus Prudentius Sacr. Dñi Laurentij Ubrich Judicis Fratri sui naturalissimi nec non Actus Civilis Judicis Ipse Relationem hanc executionibus alterius ad Bonum Juris Ordinem Domicilio et Parte sui Rite et Debite Facta

Perillustrem Rndssimum Martinum Chyczewski Decanum et Officialem Junio Ladislaum Cyaniae et S. Melchiorem Mieczynski Bl. Plocensem primam Coram actis Cath. Gestinae Feria Quinta post Dean Jubilate per Mtem Rnum Gnalem Providum Valentinum Michalski alteram hic in Raciąż in Pertione actorum praesentem Fa Secunda post Dominicam Rogationum per MRS Providum Raphaelem Kryszczak authcos et Jurates utrasque anno praesentem recognitos ad Cassandam Condemnationem Servientem Adeo Satisfaciendo Legi in toto approbant Confirmant post praesentem approbat Confirmat praesentem Lectam Rnae Oprimus confirmans

Teodor Brudzewski etc

Videatur hoc loco Oblata Decreti Condrli in fundo Br. Myrtkowo inter SS. Cywinskie et Przegowski per Offm Camrle Trre Plocensem prolatum manuque ejusdem Officii Camrlis propria subscriptum prout Originale ejusdem Decreti extat in Actis.

Actum in Raciąż in Terminis Communibus Terrestribus Plocensibus Districtuum Raciąziensis simul et Plonscensis feria tertia post festum Sanctae et Individuae Trinitatis proxima scilicet Die 9na Mensis Junij Ao Domini 1789no Celebrati.

Judm Praesens Trre Plocensem in Raciąż apud Jm Adamum Szatkowski Concussiones infrascriptae in primis in fronte Concussionem levem cum persectione Cutis notabili Item in Naso Concussiones binas notabiles cum persectione Cutis Item in Genna faciei Dextra prope nasum persectionem Cutis notabilem Item in Gutture persectiones Cutis Sex leves Item in Colo persectionem Cutis Notabilem ab unguibus vidit et debite conspexit pro quibus Concussionibus alijsque Violentijs sibi illatis Idem obducens Jm Bartholomeum Bethowski inculpavit inculpatque praesentem cum Proatione ex prti Comparitione supra fati

Gri

Gsi Adami Szatkowski Obducens in et adversus Gsos Bar
tholomeum tum Joannem Parentem et Simonem filium
Betkowskie rne per ips et quidem Gsos Bartholomeum
et Simonem Betkowskie sui prõans Servitium apud
Gm Stanislaum Duplicki tractans modis suis adinven
tis ab Eoq Servitio avocaõnis conationis sui prõans
Persvasiones Eor non audientis die hesterna actum
hunc precedens nulla ex raõne Boves Domini sui
Pascens per Gm Bartholomeum Betkowski verbis inde
cens honorem ac Bonam famam denigrans Lesionis
postpositionis Contusionis Crinum e Capite evulsio
nis Concussionis concussionum superius in Obductio
ne Specificatar inflictionis, pro Gutture arripiendo
in terram aliquot vicibus protrusionis per Gm vero
Simonem Betkowski circa pmissam oppressionem
Advenientis sui prõans itidem Lesionis diffamaõnis
vestium dilaceraõnis Baculo in manibus tento con
cutere conaõnis posteriori vero tempore similiter sui
prõans tempore vespertino in Pascuis praeventi per
Gm Bartholomeum Betkowski oppressionis comm
naõnum variar propallaõnis et e vivis suffere se se
clarificaõnis per Gm autem Joannem Betkowski
pmissor Gso Simoni Betkowski filio suo non Vitu
peraõnis ac Aliar injuriarum et oppressionum
facta quae dabitur in forma Latior.

Adam Szatkowski rt.

Suscepta Maatio ex pte et Poli Comparitione Mfci An
tonij Bonifacij bini nnis Mildbędzki Bonor Mieszczk
totalium cum Attinens Haeredis et Possessoris adversus
Rlgsmam Ursulam Constantiam Podoska Virginum
Monialium Ordis Sti Benedicti Conventus Sieprscens
Abbatissam totumq Eunae Conventum nec non Fa
mator Josephum Woyciechowski Casimirum Parzy
dłowski H. Adamum Molendinatorem de Dwa Młyny

ac alios Jurisdictioni Claustrali Subjectos respectu per Eosq innovando Anteriores Violentias Damna et Injurias in Bonis Bri Mieszczk patratas ac illatas Continuis recentes temporibus Earq Borrar cum Curribus inequitaonis, Arbor ad Aedificandos Domus idoneor tam per Conventum Sieprscen ad Lateri ficinam aliosq usus et focos Bri Studzieniec ac ipsmet Conventus necessitates quam supraex punctos Oppidanos Sieprscen ac Molendinatorem vi et violenti modo excisionis evectionisq Sepimentor ad aliquot Decem flor Pol valen hortum Fluvio et Ponti adjacen circumducen per Molendinatorem à Dwa młyny penitus destructionis et Combustionis aliar arborum excisar per Oppidanos Judeis Sieprscen disvenditionis supineq Integrae Borrae ac Sylvae devastaonis intuitu Cujus Injuriae ac violentiar adhaerendo anterioribus Quaerelis Eo nne intercessis facta dabitur Exigente necessitate Latiori in forma et Copia parata.

Antoni Mildeszki ...

MRSP. Laurentius Kusiak de Kraszewo Authum et Jurat palam rvit Qvia Ipse habitis se cum NN. Stanislao Murawski et Casimiro Niesiułowski in Evidentius testimonium se cum assumptis ex requisitione Offa Gnosi Ludovici Dobrski fuit in Bonis Budkowo Dze hodierna in Actu contenta et ibi Condescendendo Summam Gso Stephano Rudzinski per Gmam Mariannam Dąbrowska ips Contem in Sorte Bri Butkowo Actis Cre Ploc Dze 18va Mensis Maij Ao 1787mo inseram apud Gm Magdalenam de Niemczewskie ob Gn Kowalewski Relict Contem Viduam pmissae Sortis ejusq Summae obnoxiae Possessistricem ex raonibus in trno trni inferendis praevenit arestavit et de detentione ejusq Summae usq ad Decisionem Causae Quadringentor Quinquaginta flor Pol.

cum

cum Eoq Gso Rudzinski habitu monuit de quo praesens Idem Mtis fecit relationem.

M. Martinus Radzicki Praefectus Exercituum Regni ~~Praefectus~~ Sortium Bonor. Kossobudy à M. Thoma Tłubicki Pocillatoriae Orszanensis Earundem Sortium Vigore Iurium ipsi Serviens Possessore tenutarius possessor Sollennem In et adversus Eunae M. Thomam Tłubicki infert quaerimoniam maaturq in Eo Quia licet si Idem M. Tłubicki Contractum arendatorium hasce Sortium ob varias sui rationes in unum tantum modo Annum ~~[illegible]~~ se cum Mco maans conscribit ~~[illegible]~~ ~~[illegible]~~ attamen verbaliter non alio cuipiam post Expirium ejusq Anni in binos ad triennium Aos verum sibi maans dimittere se se appromisit, nullaq facta de immutato sui verbo hic sub tractu praesens Judicior in Raciąt existendo sibi Mco maans notitia nec ad se maans subsecuta referentia hasce Sortes in tenutariam Possessionem Gso Melchiori Mieczyński Burgr Crs Plocens (ut sibi maans Idem G. Mieczyński notificavit) dimisit, per quem progressum et non factum sibi M. maans tempestivam notitiam se maans summopere injuriavit et absq possessione uti assecuraone ejus dimissionis sibi maans in Subsequens binos Annos hasce Sortium se maans relinquere conatur, Praetensionesq sui maans stante tenutaria possessione hasce Sortium sibi maans bonificare non curat, quare maans Sentiens se per praemissa summopere injuriatum de demandanda eidem verbali assecuraoni omnimoda adimpletione praetensionumq futuro tractu specificanda bonificaone ac irroganda super Eo pro tali progressu poenis Iterum atq iterum quam solennissime maatur salva ejusq Maonis melioraone auctione in nullo derogando sibi reservata et praecustodita facultate.

M. Radzicki

P. Z. Videatur hoc loco Relatio editae Cionis pro Judicijs Tribus Plocensibus in Plonsko Celebranae Servienae ex Pte Gnis Mathiae Bonkowski Conc. Gregorium Chrzepski per MRGP. Valentinum Andrzejewski Authenticum et Jurat. Rata pro ut Copia Extat in productis

P. Z. Similis ex pte Gnis Hyacinthi Pomianowski conc. Gnis Bielkowskie pro Judicijs Trib. Visogrodiensibus per MRGP. Thomam Kalinowski de Bielice Authenticum et Jurat. rgnita pro ut Copia extat in productis.

Suscepta Mandatio ex pti Comparitione Famati Stephani Miatkowski adversus Gnm Stephanum Mączewski Rne per ipsum Quotae Triginta Duorum florenorum Pol. Decreto Crestoriensi Die Septima Mensis Novembris Ao 1785. Inter Honestum Mathiam Lubinski ab una et Eunae Gnum Stephanum Mączewski pte ab altera protalo pvia subsecuta Comprobatione una cum poenis Luita trium ac in Sublationem Condemnationum Duplici 14. Mar. Pol. ab Eoque Gnum Mączewski mentionato H. Lubinski adjudicato et Solvi injuncto per Eunae vero H. Mathiam Lubinski mnlter Die 31. Mensis Maij Ao praesenti sibi mandatum Cessae non Solutionis exinde eidem Decreto Contraventionis facta quae dabitur in forma Latior. Civis civitatis Raciąziensis

Stefan Miatkowski rt.

Suscepta Mandatio ex Pti Comparitione Famati Stefani Miatkowski Civis Civitatis Raciąziensis suo et H. Mathiae Lubinski in et conc. Gnm Carolum Turski rne per ipsum Quotae trium Aureorum Lungae Scro mnti Lic in Raciąz Die Secunda Novembris Ao 1785 per Eunae Gnm Carolum Turski in rem H. Lubinski dato assecuratae sibiq mandatum per Eunae H. Mathiam Lubinski mnlter cessae ad multas requisitiones nolle solutionis imo diffugijs allaborationis de Cujus Quotae una cum provisione à Data Scripti provenienti demandanda Solutione facta quae dabitur in forma Latior.

Stefan Miatkowski rt.

N.S. Judicium praesens Terrae Plocensis, ad Oblationem G. Joannis Smolenski Avisationem Inscriptam inter Partes viscerius expressas, per Officium Camerariale Terrae Plocensis Suae Condescensionis ad Bona Rusotary Przecle facta manuque Episcopi Officii propria Subscripta Reproducentis ad acticanae Actisque praesens Ingrossanae Suscepit in Tenore Sequente Officium Inscriptum Camerale Terrae Plocensis Vigore Decreti Terrae Plocensis in Supra Die 30 Maij Anno praesenti inter Mm Rusotarski et Zielinski Conjugis ab Una, ac GG Kezickie et Rusotarskie Partes ab Alteratati Condnem ad Bona Rusotary Przecle Officii Cmtis Terrae Plocensis Captato tempore determinantis Terminum Episcopi Condescensionis in Ipsa Bonis Rusotary Przecle pro Die 30 mensis et anni Currentis Partibus determinat, ac de adventu Suo notificat, Datum in Raciąz Die 8vo mensis Junij Anno Domini 1789 Hieronymus Przepelski Camerarius Terrae Plocensis manu propria. Post Cujus quidem praefertae Avisationis in Acta praesens Ingrossationem Originale Jam Offerens praeia Judicij Suo quietatione demum ad Se recepit.

Joannes Smoleński mpria

Suscepta Prorogatio ex Parte Comparitione Gi Thomae Kruszewski in et adversus Gm Dionisium Trębiński rne per ipsum in Una Villa proximaque Vicinitate sc. cum Prorogatione Commanendo Damnorum plurimorum in frumenti et Pratis Inventarijs Suis Libere per Campos Vaganum ac etiam Equis in Triticum de nocte Impulsi illationis irrealium nunquam Deducibilium cum Summa Honoris Nobilitaris denigratione Objectionis ac aliarum injuriarum et Inconvenientiarum Omni ingrvonum genere probandarum peractionis facta quae dabitur in forma Latior.

Tomasz Kruszewski rb.

Actum in Raciąz in Terminis Communibus Terrestribus Plocensibus Districtuum Raciązienses simul et Plonscenses feria Quarta post Festum Sanctae et Individuae Trinitatis proxima scilicet Die 10ma Mensis Junij Anno Domini 1789 Celebratis.

MRSP Albertus Kacprzak de Romany Janowięta Au

thus

thus et Juratus palam rvit Quia ipse habitis se cum
NN. Fabiano Gizinski et Ignatio Draminski in Evi
dentius testimonium se cum assumptis ex Requi
sitione Offsa GG. Joannis Draminski et Josephi
Orlinski Praefecti Exercituum Regni ac Annae Dra
minska Conjugum Sortium in Bonis Kruszenica
Sędki haeredum et Possessorum fuit in Bonis Eisae
Kruszenica Sędki Die 27. Mensis Maij Ao Currenti
et ibidem condescendendo in primis Semi. Binos Sulcos Agri
per Stadium unum Item in altero loco Sulcos hye
males binos per Stadia tria Item in tertio loco Sul
cos Itidem hyemales binos per Stadia Quatuor per
Gm Franciscum Czachorowski in Eisae Bonis Kru
szenica Sędki Sortium Suar. Possessorem ad Agros
Suos ab Agris Gsi Joannis Draminski requirens
ut sibi relatt habet ad Agros suos adarall Item Se
pem circa Hortum per Eunae Gm Draminski requi
rens locall per Gm Franciscum Czachorowski propter
expulsorium Inventarior destructam Item ab Agris
ad Gsos Orlinskie pertinens et in possessione Eor extans
in Uno loco binos Sulcos per Stadia tria in alio
loco similiter Sulcos ~~estivales~~ hyemales binos per
Stadia Quatuor per Eunae Gm Franciscum Czacho
rowski ad Agros posessioni ejus subjectos adarall
ac adjunctt Vidit et debite conspexit de Quo Prae
sens Idem Mnlis fecit Relationem.

Actum vi Raciaz vi Terminis Coribus Tribus Plocens
Distri

NS Videatur hoc loco Relatio Editae pro Tmo Condnis vi Bonis Russolary Pruce
le Agitanae Praevenae Servitus Ex Pte GG Russolarski et Zielinskich Conjugum Com
GG Russolarskie Tractus Patriales per M.R.P. Providum Mathiam Podciejuski Authorem
et Jurato Rnta p ut Copia castat vi productis

Videatur hoc loco Relatio Editae Citationis pro Judicijs Crs Ploesae
ex pte Illmi Admoae Rndi Josephi Czachorowski Praepositi Wirzbovicen

cons

con. J. Franciscum Czachorowski per MRGP. Leonem Miecielski de Oppido Raciąż Authum et Jurat. rgnita pro ut Copia extat in Productis.

Videatur loco maao ex pti Comparitione Gi Mathiae Kowalewski con. Gm Joachimum Kowalewski fratrem suum Germanum idq de peragenda Substantiae Parentalis cum Dando Calculo ex divisione injungendaq bonificaone Cunctar Praetensionum ac decernenae Solutione Summar facta pro ut Copia latiora in se Complectens extat in Actis. Maciey Kowalewski rt

Suscepta Maatio una cum Protestatione ex pti Comparitione Gsor Josephi Gutkowski et Luciae Charzynska Conguum et quae Contis in Assia maritiagenae in et adversus Gm Antonium Gutkowski fratrem Suum Germanum rne per ipsos ad ex divisionem se cum maanae Substantiae Parentalis nolle accessionis imo ex divisis sibi maanae aliquot Sulcis velle Contentaonis Volatilium Domesticar ac Suum nullis de Damnis canibus concitaonis exinde Suor proanae summopere damnificaonis ac ubivis locor pt positionis de subsequenda itaq Substantiae Parentalis ex divisione Summaq Quingentor tynae per Eunae sui maanae Parentem post ott Gm Agnethem Gutkowska sui maanae Matrem in vim Dotis percepta Solutione ac irrogauae super ipso poenis facta quae si opus fuerit Dabitur Latior ad acta irrealium obiectionis

Jozef Gutkowski rt.
Lucya z Charzynskich Gutkowska rt.

Videatur hoc loco Relao Editae Cionis pro Juae Crae Ploae ex pte Gi Kwasięborskich con. Gm Antonium Gutkowski per Mtem Pni Gnatem Providum Adamum Zdzioch de Cyndaty Authum et Jurat. rgnita pro ut Copia ejusq Citaonis die hodierna ad Bona Gutkowo exportatae

Suscepta Mãatio ex pte Comparitione Gri Francisci Sie
klucki suo et Gsæ Martiannæ Chyczewska Consortis
suæ nne in et adversus Gros Thomam Zgliczynski et
Mariannam Strzegowska primi olim Gri Simonis
Chyczewski secundi ad psens Voti invicem Conges
rãone per ipsos Summæ Quingentor Flor Inter
cisa Nuptiali in Myslkowo Die 29. Octobris Ao
1785 Inter Eosq Gri Zgliczynskie et se mãarum Con
sera in vim Dotis post Eanæ sui mãarum absenæ
Contem constitutæ breviq Solvi Oblatæ non So
luonis exinde eiæ Intercisæ contraventionis de
Cujus Summæ una cum provisione demandan
da Soluone facta quæ dabitur in forma latior.

Franciszek Sieklucki rk

Videatur hoc loco Relaõ Editæ pro Judicijs Crnæ Plocen Cionis Ex Pte
G Simonis Machcinski Conn G. Fadomski Konyski per MRGP Albertum
Baranowski de Sarnowo Authum et Jurat Rita pro ut Copia Extat in
productis

Videatur hoc loco Mãatio ex Pte Comparitione JAR Josephi
Czachorowski Præpositi Virzbovicen con Gros Franciscum
Czachorowski ac ejusvis nnis Pluchowska Contem Ejus rão
ne per ips violentiar peractionis rerum variar inter
ceptionis Summar sibi mãarum provenien nolle soluonis
infne circumscriptionis ac in alijs circumstantijs facta
pro ut Copia latiora in se enarrans extat in actis.

X. Jozef Czachorowski rp.

Videatur hoc loco Relaõ Editæ Cionis pro Judicijs Crnæ Plocen
ex pte Gri Gregorij Przyborowski con Gri Cywinskie per
MRGP Josephum Szczurzak de Sieklucki Authum et
Jurat rgnita pro ut Copia extat in productis.

Videantur hoc loco relaõnes binæ pro Judicijs Crnæ Plocen ex pte Ta
mati Miatkowski et A. Lubinski una con G. Mączewski altera
con G Turski per MRGP Leonem Miecieski de Oppido Raciąż
Authum et Jurat rgnita pro ut Copiæ extant in productis.

Judicium Praesens Trrae Plocenae in Raciąż ad Oblaonem
Mci Valentini Sutkowski Dapiferae Lutovienae Obductio
nem infrascriptam coram Actis Civitatis Raciązienae facta
ex Eisdem Actis authe deprompta reproducenae ad acticanae
Actiq praesens ingrossanae suscepit in tenore Sequenae
Działo się w Raciążu Dnia 30 Kwietnia Roku 1789.
Do Urzędu Woytowskiego Ławicki Miasta Raciąża
y Xiąg niniejszych osobiście przybywszy Wielmożni
Jchmość Państwo Walenty y Brygida Sutkowscy Mał
żonkowie Stolnikowiczostwo Płockie prezentowali
razy na Ciele swoiem, to iest WJmć Pan Walęty Sut
kowski dwa razy na Nosie do krwi znacznie zdra
pnięte y Włosów Szczupła znaczna zgłowy tegoż
WJmć Pana Stolnikowicza zaś WJmć Pani Brygida
Sutkowska wzwyż rzeczonego WJmć Pana Walętego
Sutkowskiego Małżonka prezentowała dwa razy
na plecach krwią zaszłe także toż pomienione
WWJmć Państwo Stolnikowiczostwo stawili wobec
przerzeczonego Urzędu Poddanego imieniem Piotra
który na Ciele swoim prezentował znak ieden
krwią znacznie zaszły naostatek Prezentował tenże
WJmć Pan Stolnikowicz Trzcinę strzaskaną y poła
maną niezbyt Grubą Ote zaś zwyż Opisane Razy
swoie y zwyż mianowanego Poddanego swego tu
dziesz y przerzeczoną Trzcinę WWJmć Państwo Walęty
y Brygida Sutkowscy Małżonkowie obwiniaią WW.
Jmć Panow Piotra y Grzegorza Braci swoich Rodzonych
z Xiąg Woytowskich Ławicki Miasta Raciąża wyiąt
y wydał. W. Szulecki Pisarz MR. manu propria. post
Cujusquidem praesertae obductionis in Acta praesens Ingros
saonem Originale ejus sive Extractum Idem Offerens
praevia Judicij sui quietaone denuo ad se recepit.

Walęty Sutkowski

Videatur hac loco Relatio edit. Citationis pro Judicijs Castr. Plocz. Servitiis ex Parte 77 Matthiae Lutinski et Stephani Miętkowski Cz. 5 Carolum Turski per MAGP. Leonem Miecieckij de Oppido Rawicz authentice et jurati recognitae prout extat in productis

Similis Relatio edit. Citationis pro Judicijs Castr. Plocz. Servitiis ex Parte 7 Stephani Miętkowski Cz. 5 Stephanum Mączewski per MAGP. Miecieckij prout supra recognitae prout extat in productis

Gg. Stephanus Karwowski Jacobus et alter Jacobus et Gregorius Charzynscy Thomas Lutkowski Bonorum Charzyny Sałkowięta et Dłużyce Haeredes et Possessores sup. et Gg. Casimiri et Alberti fratrum inter se germanorum ac Thomae Mączewskich Laurentij Zawidzki atq. Alberti Charzynski Bonorum Eorundem Charzyny Sałkowięta et Dłużyce Coheredum et Compossessorum nnibus Cum M. Antonium Wessel Succamerarium Sacrae Rae Mattis Bonorum Unieckich Haeredem et Possessorem Dnum ac Subditos ejus de Eprae Bonis Unieckich quaesiti et Protestati sunt Idque ex eo Quia Idem M. Wessel in avulsionem fundorum et pratorum suorum Protestanae et absenae haereditatis ad Bona Charzyny Sałkowięta et Dłużyce antiquitus spectanae et sine Controversia Existentes procedendo non respiciendo Granicies ~~[illegible]~~ Bona Unieckich Ipsius haereditatis et Bonis Charzyny Sałkowięta et Dłużyce protestanae ~~haered~~ et absenae ~~[illegible]~~ haereditatis dividentes sat Evidenter apparenae dum et quando fundos prata et pascua protestanae et absenae haereditatis in Continuo usu

et possessione

possessione pacifica protestam existens tigillis terrae
infixis obsignare demandavit eiusdem fun
dos prata et pascua protestans et absens
haeredibus ad Bona sua Unieckie ~~avellere~~
applicare Iam vero a Bonis Charzyny
avellere Conatus Inventaria protestans et
absens ex Eiusdem fundis et pascuis ad forestam
abagere disponit tigilla propter obsi
gnationem pratorum et pascuorum per prote
stam et absens ~~haeredes~~ ~~infixa~~ ~~avellere~~ In
cifican terrae infixa avellere et Egere
ad Bonaque sua Unieckie accipere Iussit.
quatuor annis plus ultra in fundis prata
et pascua ad Bona Charzyny Lathowicka
et Dłużyce spectans se se Ingerere per de
mandatam tigillis obsignationem prae
sumit Subditi autem ejus de Bonis
Unieckie protestans et absens multoties
laeserunt diffamarunt Comminationes va
rias in oppressionem protestans et absens
propalarunt Inventaria protestans et absens
nullis de damnis et ex propriis protestans
et absens fundis et pascuis ad forestam aba
gere praesumpserunt violentias perege
runt Exinde tam M Wesel Dnus quam
Subditi ejus Eius leges Rmi processerunt
Qua propter protestans obviando Inte
gritati ~~[illegible]~~ fundorum pratorum et
pascuorum suorum ne per taciturnitatem
~~[illegible]~~ patiantur Injuriam de Irroganda super

Ipsi penis Sistendo se Circa proprie
tatem suorum fundorum pratorum et pascuorum et
Continuum eorum usum et possessionem de pre
missis ac aliis Jaiunii Jugiti [illegible] Item aliis Ite
rum Suis quod supra nominibus protestantur
Salva ejusdem protestationis auctione
meliorationis aut in ampliori Copia si
opus fuerit perfectione [illegible] reser
vata et praestandita facultate

Stefan Karwowski et
Jakub Chanynski et
Jakub Charzynski et
Grzegorz Chanynski et
Tomasz Gutkowski et

Suscepta Maatio ex Pti Comparitione Ste
phani Karwowski Cum MM Antonium
Succamerarium Sacrae Rae Mattis et Franci
scum Dapiferum Sopreq fratres inter se
germanos Weste rne per Ips Summae Tre
centorum Tynfi per ot M Ignatium Wesel Da
piferum Sopreq Ipsorum Parentem ab ot 9 Jac
pho Karwowski Maiori Parente mutuo acceptae non Solutio
nis nec provisionis pensitationis Exinde In
sinuationis facta quae dalit in forma Latior.

Stefan Karwowski et

NS. Suscepta Maatio ex Pti Comparitione M. Sigis
mundi Skwarski Cum Trris Ploc in Locum M.
Francisci Ciołkowski Notarii Trris Ploc Electi Subde
legati Jurati idq coram Subdelegato J Carolo Turowski
Burgo Cre Ploc in locum sui ad hunc Actum assumpto
in et adversus M Severinum Malewski Tribunum
Visogo rne per ips Summae Triginta Aureorum hungr
Scro mnli assecuratae non Solutionis nec provisio
nis velle pensitationis de cujus Summae una
cum provisione a Data Scripti proveniente Vin

dicatione

dicatione facta quae dabitur in Forma La
tior.

Sigismundus Skwarsko C. J. P. In Locum Nri Notarij
Electus Subdelegatus Juratus
Carolus Zurowski Burgr. Crac. Plocen. ad hunc Actum Subdelegatus
Attria

G. Gregorius Charzynski in et Cg G. Mathias
Benkowski Maatis est Dz et Eo Quia Idem G.
Benkowski sciens per optime quod N. Josephus
Kamienski equum a Nro Francisco Stryjewski
proprio peculio emit et Soli Maarz Eundem
equum Juxta licitationem factam diven
didit attamen Ipse se Maarz pro Judi
cijs praecedentibus in futura Cadentia in Plonsko
Celebrandis pro extraditione Ejusdem equi
per Maarz empti repetendo quandam Suj
Injuriam per Eundem N. Kamienski post
divenditionem Soli Maarz equi Ipsi
illatam Termino suo indelite Convenit
et Injuriae vexatus Qua propter Maarz de
Indelita Suj Maarz vexa et processu ag
gravatione decernendaq Ipsi Incompeten
ti actione ac Irrogandae super Ipsi poenis
Illustrissimi Maarz et in Litis Expensas Judicat

Gregorius Charzynski

Suscepta Protestatio ex Ore Com pa
ritione G. Joannis Karwowski Suo et GG
Annae Dziedwojczyka Contis et Matris
et Moniae minorennis filiae Suae nrae
Conc. G. Valentinum Starczewski Dnum
et N. Franciscum Maruszewski Famulum
ejus rnae per Ipsi et quidem G. Starczewski.

in una villa secum protestans in Bo
nis Starczewko commanendo rixam sepis
sime excitationis viae publicae sibi prote
stans obsessionis obsessa eadem via baculo pro
gradi sui protestans ni ab amicis deti
neretur ~~alle~~ concussionis attentationis
sepimentorum circa hortos et arcas prote
stans haeredum locatorum collectionis et in
focum conversionis fossae pro loco sae
pimenti et opposito pascuorum ne damna
in frumentis ab inventariis et volatilibus
fiant elaboratae et lapidibus obrutae
disruptionis et disjectionis tritici sub
eorum sex aestivalium stadio uno suis
ac etiam in manipulis ~~tritici~~ similiter
tritici manipulorum quadraginta equis
sui die ac nocte sine custodia vagan
compabulationis et depastionis aliisque dam
nis in frumentis et pratis quot quot an
~~[illegible]~~ inventariis sui illationis circa exolu
tionem summae centum quinquaginta
fl. pol. per ipsum in ante contractae et delitae
sui protestans domum ipsius in ordine
receptionis summae quae adveniente
post exolutionem summae delitoreae pri
me verbis indiscretis protestans affectionis
ac deinde cum baculo insecutionis et omni
no sui protestans ni se fuga salvasset atten
tationis aedificiorum ex sorte bonorum Starcze
wko primitus ob protestans invadiata ac post
ad ob ipsum parentem simili jure deventa stan
te ob protestans parentis obligatoria pos
sessione extructorum nullo habito jure colle
ctionis et in aliam sui sortem transporta

tionis

transportationis mensae asservaculi sel
larum ac aliarum rerum post deportatio
nem mente Decreti Condtis ex Sorte sua
haeredib. Ipsi Summam absente protunc
protestam in Pltu Ploc circa rumatio
nem sui ex Sorte praemissa protestam inter
ceptionis ab obsequijs Lsi Faustynicali
per Continuam Ipsius oppressionem amoti
onis et abstractionis ejusque protestam protunc
famuli oppressionis filiae protestam absentem
nulla de Causa in Campis praeventae bovis
et pellentis infestationis oppressionis Con
bacculationis, Insuper protestam et absentem
Consortis Saepissime laesionis diffamatio
nis disgustibus Satiationis honoris detra
ctionis dishonorationis Coram varijs Per
sonis et aliquibus Calumniationis Exinde Pro
testam Injuriationis et legis Rni processio
nis ac aliarum Injuriarum et violentiarum facta quae
datis uformalatur [illegible] Marcinski [illegible] famulum [illegible]
[illegible] Jan Karwowski [illegible]

Suscepta Mantio ex Pte Comparitione
G Francisci Dramienski Coq G Paulum
Zawistoski rne per Ipsum Summae qua
draginta fl Pol Ipsi ad Compactum ver
bale mutuo datae et a se Mantio Con
tractae tum quotae Sex fl Pol pro hye
matione vacae proveniens ad multipli
ces requisitiones nulle Solutionis In
super Scripti manualis Super Summam
Quinquaginta fl per ad G Andream Dro
zdenski in rem Mantio dati Ipsi pro
Tmo Condescensionis in Bonis Zaborowo
agi datae Communicati nulle restitutio
nis Exinde Injuriationis ac aliarum In

de Ido quod Jano

aliaq Injuriae facta quae dabitur in
forma Latior Franciszek Dramenski

Suscepta Maatio ex Ptis Comparitione
S. Victoris Sieliluckij Cum SS. Paulum Ko
rzybski et Antoninam Dembroska Con
juges rne per Ipsos Dimissa Sibi Maanae
Sorte Bonorum Korzylae magna vigore Con
tractus Inter se Maanae ab una et Ipsos parte
ab altera Initi in possessionem Triennalem
Tenutariam fundi Subcoram hyemali
cum decem Stadio uno tendens possessioni
Tenutariae Maanae Subjecti Sepimento
ex tigillis locato a Meridie et Septemtrione
Inscepti ~~[illegible]~~ noviterque exculti post
Colectionem in anno praeterito ex eodem
fundo proprio grano Importatae avenae
ante hyemem Coarati recenter Coara
re demandationis et ejusdem fundi Inse
minationis praesumptionis tigillorum ex
holodio propter distinctionem possessio
nis Suae Tenutariae ab eorum reservatio
holodio ad Instar Sepimenti locatorum In
terceptionis feni in holodio Maanae
per Interceptionem tigillorum Immittendo
vaccas depastionis holodij temporehy
emis Cum stramine et feno Sera pun
sili occlusionis Straminum et feni
propter pabulum Inventariorum Acci
pere per Cinas Septimanas denega
tionis Inventariorum Maanae per occlu
sionem holodij Tenutariae possessioni

Subjecti

et denegatam propter Inventaria
pabulum fame macerare Caurationis
Sepimentorum per Maiorem Circa hortos loca
torum Collectionis et Combustionis Exinde
Maiorem possessionis tenutariae praepedi
tionis Exinde Iniuriationis ac aliarum
Iniuriarum facta quae dalitur in forma Lu
tior

Wilkter Sieklucky etc

Suscepta Protestatio ex Pl. Compa
ritione G. Nicolai Pęski Suo et G. Apolo
niae Smardzewska Consortis Suae nomine
Cum GG. Stanislaum Karwowski et Apo
loniam Cywienska Conjuges nomine per Ipsum
sui protestantis et aliorum Consortis Saepissime
Laesionis diffamationis ubique locorum Coram
variis Personis honoris detractionis Ca
lumniationis Irrealium objectionis dis ho
norationis unius areae et Gasae in Bonis
Cywiny Gorne Existens possessor Gallinarum
ac pullorum Gallinearum ac etiam pullorum anserum
sui protestantis propriorum Interfectionis damnorum
plurimorum Illationis Exinde metae legitimae
possessionis ac aliarum Inconvenientiarum Inqui
sitionibus plenae facta quae dalitur in forma
Latior

Mikołay Pęski etc

Suscepta Protestatio ex Pl. Comparitione
G. Stanislai Mysłkowski Cum GG. Joannis
Dłużniewski et Magdalenam Strzegoska
Conjuges Parentes Catharinam de Dłu
żniewskie G. Simonis ~~Cywienski~~ Gościcki Consortem
filiam nomine per Ipsum et quae G. Dłużniewska

~~Korzybska~~ Chodulska et Wadrowska Sorory ~~[illegible]~~ avunculares ac Eadem Suprascriptae Maritae ~~[illegible]~~ Olszewski et Bogiensky alias vinicem Conjuges rnae per Epm occupata totali et integra Substantia Mobili et Immobili post ob. GG Paulum Siemiętkowski et Evam Siemiętkowska Conjuges Manifestae G. Krzyżewska et GG ~~[illegible]~~ Chodulska et Wadrowska Sororum avos derelicta Summae dotalis quae et quanta ~~[illegible]~~ ~~[illegible]~~ vicinae dotis de Bonis Paternis et Maternis ex Bonis Siemiętkowo Relicta per Caput ob. G. Annae Siemiętkowska ob. G. Laurentij Złowodzki Consortis Maas. G. Krzyżewska et GG ~~[illegible]~~ Chodulska et Wadrowska Matri jure naturae respicit nullo Solutionis nec provisionis ab Eadem Summa dotali ab actu Elocationis in Matrimonium ob. Maanae Matris provenientes pensitationis Curationis Exinde Injuriationis ac aliarum Injuriarum facta quae dolet in forma Lubrici

Jadwiga Złowodzkich Krzyżewska et
Kazimierz Korzybski et
Józef Wadrowski

Suscepta Protestatio ex Ob. Comparitione G. Laurentij Kierzbicki Suo et G. Theodori Kierzbicki fratris Sigismundi rnae Cy G. Casimirum Ostrzykowski E. rnae per Epm ~~[illegible]~~ ut publicae per Ullum Lubkowo propter Commoditatem totius E. Dnum et Leon Marianum Sewalterius rnae L. Martiani de Bonis Lubkowo Lubtiensis Consortis

villae Lathowo ex re aditus et transi
tus ad villam et ex villa ab antiquo
existentis et ab aevo practicatae in op
pressionem suj Protestan et absq fra
tris ac aliorum vicinorum Sepimento in
septionis transitus ex villa et exitus
ex eadem praepeditionis et denegationis
~~[illegible]~~ Canum malitiosorum et inventa
nijs Nocivorum Conservationis per eorum
Canes seu potius et morsu eorum in
ventanorum Maxime mutilationis Causa
tionis Salicum in prato pro Artanz
haereditario Propter avulsionem prati
Implantationis putej protestan pro
prij et infundo Propter extan terra Abru
ere se se declarationis per Lverol
Martiani Subditi Consortem olerum ex
~~[illegible]~~ fovea effossionis et suo usu alias
[illegible] Conversionis Sindonum ac
[illegible] tum volatilium domes
[illegible] tacite Interceptionis, circa praemissam
[illegible] protestan se se opponere laesionis diffa
mationis Conminationum variarum Phala
[illegible] Insuper per S. Ostreyhouski Dnum
Justitiae ex eadem Subdita sua requisitae
nulla administrationis nec Gad Vitupe
rationis N. Josephae Blomenskia Virgi
nis Innupt. utiles in pascua pellentis
Infestationis oppressionis laesionis
diffamationis etiam suj protestan
saepe numero Cavillationis filij suj in
oppressionem protestan Subordinationis
per quem Subordinatae Subditae protestan

in Campis

in Campis praeventae Infestationis ap
pressionis Stagno Concussionis Exinde Cum
Leges Rnum Processionis ac aliarum Inconve
nientiarum Jurisdictionalis pro bandis pera
ctionis facta quae dictae in forma Latur
Wawrzeniec Wierzbicki et

Suscepta Protestatio ex Pli Comparitione
G Joannis Dziedzicki Cum G Joannem
Korzybski rnem per Ipsum Suum protestans
et quandoque Cum se protestans formato
saepe numero varijs in locis et aliis locis
varijs Coram Personis Laesionis Diffa
mationis dishonorationis honoris et
bonae famae Detractionis ~~[illegible]~~
~~[illegible]~~ verbis Cribrosis bonae famae nocivis
protestans etiam tempore Judiciorum tam
Castrensium Placitorum quam praeterea Terrarum Plac
in denigrationem honoris protestans affec
tionis Calumniationis Irrealium nunquam
pro bandis objectionis Exinde Cum leges Rnum
Processionis et praenominatae Executionis ac aliarum
Inconvenientiarum Jurisdictionalis pro bandis
peractionis facta quae dictae in forma
Latur.

Jan Dziedzicki et

Suscepta Protestatio ex Pli Comparitione
G Alberti Dziedzicki Suo et
G Catharinae Mączewska Consortis Suae
nomine Cum G Joannem Korzybski rnem
per Ipsum Sumpta Sili ex re Columbarum
protestans propriarum in domo Ipsius Sub
tecto Facto Sili nido Insessarum per pro
testans in praesentia Ipsius Matris ad
requisitionem protestans receptarum et Sili
ac aliis

per Ipsius Matrem libere et benevo
le Extraditam Eam se protestans Incidia
Continuis temporibus protestans Infe
stationis protestans absque Consortis Inse
secutionis et Concutere attentationis
protestans honoris et bonae famae publi
ce Coram variis Personis multis in lo
cis detractionis et denigrationis Ine
aliud objectionis feni in prato per se Con
fabricato et Circum Circa Sumptu
protestans licite Circumcepto Super
inequitando fundum protestans Cum fa
bricis et Curru adstando Cum Famea Ei
Cruda Interceptionis Sestimente Circa
hortum protestans locatae Interciperendi fe
mum Eversionis hortophonis protestans
Invasionis Invadendo violenter peractio
nis Erratae et Solidio Interciperet
mandationis et Eam post expeditam gram
restitutionis horti protestans haeredis vio
lente Sibi appropriationis et Ejusdem
uti frui Sibi Protestans denegatio
nis Sterilisare ejusdem horti Causatio
nis Exinde Ex Lege Rei Jurisdictionis
ac aliam Injuriam et Circumstantiam facta
quae dalitur in forma Latur

Wojciech Dziedzicki m.p.

NB. Suscepta Protestatio Ex parte Compositione G. Christophori Zieleni
ski mne et Ex Spti Commisso M. Antonij Wessel Sacrae Regiae Mattis
Succamerarij Bdi Unieck haeredis atq. G. Valentini Chmielewski
Eorum Bdi Siribam Provinciales in et Cum G. G. Stephanum Harwo
wski Jacobum et alter Jacobum Gregorium et Albertum Chanynskie
Thomam Gutkowski Albertum ac Thomam Maczewskie ac alios.

Bonor

Bonor. Chanyny ac Dluzyce haeredes Rne per Ipsos Nullo habito
ad Prata in Corpore Granicier. Bor. Uniek Circa Silvam Belate
am Existens Dicta. Okrag Jure quinimo in et violenter a Bonis
praefatis Uniek Suj Provans Printis haeredes avellere et ad praedicta
Bona Chanyny adjungere Conando tigillor. in praelibatis ~~Bonis~~ pratis
Bor. Uniek per Printem pacifice et quiete ab aevo possessis nulli
quaestioni ad hunc q. Subiectis infringere praesumptionis Exinde
Ejus Printi in medietate Possessiones praepeditionis Damnor. plu
rimor. infrumentis et pratis Inventarijs Suis tam Consulto
Impulsis quam absq. Custode Vagare quot annis Illationis Fa
mulor. ac Subditor. haec Inventaria ad ferestam abagere Conan
tium Infestationis Aggravationis Oppressionis Concussionis
Concussionum quae licet non Sint Adductae Inquisitione tamen
probabuntur Inflictionis ac Aliar. permultar. Violentiar. facta
quae Dabitur in formatatio

Lielinski

Suscepta Mantio ex Obi Comparitione
Ex Joannis Korzybski Cap. GG Albertus
Dziedzicki et Catharinam de Myrzewski
Conjuges rne per Ipsos ~~Mantione~~ Pro
testatione Sua Iesiva actu hodierno
Coram actis praesens facta Inrealia quae
quae in se Complectens suj Mag. honoris
Circumscriptionis Indeclinabilium objec
tionis per Solummet Ex Dziedzicki Ma
ritum domus Mag. Invasionis Inva
dendo Columbar. Sub tegmento Existen
Interceptionis suj Mag. Iesionis Exten
do Ex Legis Rnis processionis ac aliar. vio
lentiar. peractionis de Indebita suj Mag.
Circumscriptione ac decernendae poenis
facta quae adhaerendo antenoribus quae
relis facta quae dabitur in forma Latior.

Jan Korzybski

Suscepta Protestatio ex Obi Comparitio
ne Ex Joannis Korzybski Ex GG Joannem

diffidentiæ sedis Sapiehanæ per omnia
Status Regnique diffamatorum Contu-
melionis exundet materiæ frangi
Regij ac alias molestias et Injurias
arcere fauta quilibet infrascripta
Statori Malenstat
Agricolæ Malenstat

N.S. Juxta præsens. Inte Plenarie vi Lauaz ad Oblationem S. Joannis Smo-
lenski Facultatem assecripti ab Impetrato Regio ac Ec-
clesiastico Patri Felici Zelynski Ordinis Premonstratensis Ecclæ Hebdomicen
Canonico Datam manuq Impetrascripti Abbatis Subscripti Sigillo Cera
Rubra Expresso munitæ ejusdemq ad calcem Actis Ejusdem Impetra-
tionis Susceptis Testibus Signatis Stanislao Eustachio Sobay
De Sulkyce Sulcelki Sacri Canonici Ordinis Premonstratensis
Divina Vocatione Ecclæ Uthicensis Abbas Parthenonio Bolesla-
viensis Prepositurarumq Plocensis Hrzyzensisque Pater Abbas per Uthamq Po
loniam Necnon Dilectus Frater Visitator Filius Dñus
Dum Ordo ac Religiosi vi Actis Patris Felicis Zelynski Ejusdem Ordinis
Premonstratensis Ecclæ Hebdomicen Canonici Salutem a Dño. Cum nobis
humillime Supplicaveris Quatenus Reuperanda Sanitatis Tuæ Gra
tia Diœcesanos Gratiam Patrum Fratrum tuum invisendi Commorandiq
apud Eosdem tibi Facultatem impertiremur, Nos Justis Votis ac Desiderijs
tuis Annuere Volentes Utilitatiq ac Commodo tuo prudenter Acutis
rilate Nostra Vicariali qua hac vi Pte fungimur Hanc Facultatem vi Dño
duximus Concedendam. Visis Igitur hisce literis Nostris ad Petitionem tu
am tuum Gratiosum Propositum te Conferendi, Ibiq tam diu permanendi
Donec a nobis fuerit Revocatus Quod quia Ita Volumus Manus
Nostræ cum Sigillo hisce admoto testes Sunto Datæ vi Wilnæ Die
Quinta Aprilis 1788vo. E Sulkecki Abbas Uthicensis Vi Generalis
supraqua locum Sigilli Cera Rubra Expressi. Post Cujus quidem Impetrato
Facultatis vi actis prænominatum Originale Jos Offerens Quia
Judicij sui quietationem denuo ad se Recepit.

J. Smolenski

Actum in Bilsko in Positione Actorum Terrestrium Plocensium Feria secunda Ipso Die Festi Exaltationis S. Crucis scilicet Die Decima Quarta Mensis Septembris Anno Domini 1799no

Coram Gsis Petro Rudowski Camerario et Casimiro Swieżynski Susceptante Terrestribus Plocensibus.

Videatur hoc Loco Relatio Editae Cionis pro Judicijs Triblijs Regni Petricoviensis ex pte Gl. Agnethis Gsi Joannis Małdwieski Relictae Viduae et Evae Gsi Antonij Rzeszotarski Contum Grabiankow ac Eiusdem Gsi Antonij Rzeszotarski manti con. MM Jacobum Superintendens Thetoneor Minoris Provinciae Regni Josephum Vexilliferum Sanocens Michaelem Succamerarium Sae Rae Mattis Joannem Nepomucenum et Casimirum Dapiferidas Plocens Zorawskie per MR Gdrum Thomam Sadowski de Malewo Authum et Jurat recognita pro ut Copia extat in Productis.

Suscepta mao ex pnali Compantione G Alberti Smardzewski Anteacti Bnum Cekanowo Regalium tenutarij Possessoris Contra M Helanum Umienski eorundem Bnum Principaliatum Possessorem Dnum atq Libros Jacobum Joannem Vladislaum et Nicolaum tum Sobestianum, Joannem Zimbalum et Bartholomaeum Subditos ibidem locatos idq decindicatione a Dno pretensionum Omnium tam ex tenutaria Possessione horumce Bnum In Ante Sibi Maa Servien pululantium quam ex Ipsomet Contractu tenutario a praefato M Umienski habito emicantium Sibi maa bonificari debitarum ab Altefatis vero Subditis paratae praecuniae Ipsis pro Summa eorum necessitate per Maam tributae et distinctae praecuniae pro epotatis per Ipsos liquoribus maa provenien tum adorum ex Censibus juxta Solitum usum maa concernentium per hosce

ex trad

non extradtorum In hisq praetensionibus ad
Subditos habitis per Dnum Suorum Subdito
rum Subsequenda Intercessione facta quae
dabitur In forma latior W: Smardzewski

Actum In Bilsko In positione Acto
rum Terrium Plocz die 15 mensis 7bris AD 1789no
Feria tertia postridie festi Exaltationis S. Crucis scilicet.

Suscepta mao exprnali Comparitione
G Alberti Smardzewski Dni et L Lauren
tij Subditi In Assa Sui Dni agentis
~~Contra~~ G tum ex Commisso G Michaelis Przedpetski ad
Infra scriptum Sibi G Smardzewski dato contra
G Casminum Beethowski ratione per eundem
Rapistri In Campo magoreo Sero In Oppressio
nem Avinorum Consulto Inseminationis Bo
um Laboratilium mag propriae Nullo ex damno ad forestam
ex pascuis Abagere curationis L bi Laurentio cir
ca hanc abactionem Se se opponens enormiter ba
culo Concussionis Vituli G Przedpetski Jctu
Bombardae Interfectionis G Smardzewski la
sionis facta et Juvenificationem praemisso
rum Jd Laurentius praesentavit Judicio
In fronte Capitis Concussionem longam San
guine Suffusam notabilem pro qua eundem
G Beethowski Inculpavit Inculpatq praesens

W: Smardzewski
Warszewiec rt.

Videatur hoc loco copia editae Actionis
ex parte MM Francisci Antonij et Ursulae
Dobrskich Contra MM Joannem Mauricium
Albertum Theeclam et Cignethem Swier
czynskie pro Judicijs Terribus Plocz hic In
Bilsko Celebrandis per Mrlem Valentinum
Lesiewicz de Dobrzeckie Authum et Jurato
recognitae quae extat In productis

Videatur hoc loco Copia edictae Citationis ex parte MM Burskich Dobrskich Mach czynskich contra M Piunicki et eosdem MM Sinerczynskie pro eiusdem Judicijs per hunc Mnlem recognitae quae extat Inproductis

Videatur hoc loco Copia edictae Citationis ex parte MM Francisci Antonij et Urbani Dobrskich Contra MM Joannem Nepomucenum Marianum Urianum Thaeciam et Agnethem Sinerczenskie pro Judicijs Tribunalitijs Regni Petricoviensis per eundem Mnlem recognitae quae extat Inproductis

Videatur hoc loco Copia edictae Citationis ex parte M Francisci Dobrski Contra GG Kortkowskie pro eiusdem Judicijs per eundem Mnlem recognitae quae extat Inproducta

Actum in Bilsko in Positione Actorum Trium Plocensium Feria Sexta post Festum Exaltationis Sanctae Crucis proxima scilicet Die 18 Mensis 7bris Anno Domini 1789no

Coram M. Antonio in Wozniki Woznicki Subjudice Trium Plus Plocensis Actiq praesens Tribus Plocensis in Bilsko praesentibus comparens M. Mathias Starczewski Burgensis Crensis Plocensis ad Tribunal Regni ex Plus Plocensis Electus Notarius in Virtute Instrumenti per Eunae M. Subjudicem super Officium Camerariatus Trium Plocensis collati Et in Papyro a Thesauro Regni in Quota Viginti Unius florenorum Poll Signata conscri Jurtum corporale super Locum Officium Camerariatus rotha in Statuto Regni ac Constitutione quo ad Suscipienda Transactiones in papyro a Thesauro Regni Sigillata Descripta per Eunae M. Subjudicem ipsi deprompta In Praesentia Mci Josephi Zakrzewski Vexillifeniae Zawskrzensis ac Gdi Joannis Jaroszewski Praefecti genibus appositis in Cruce Duobus Cypriani Krasinski ac Casimiri Smolinski

Digitti Observataq Omni pstandor Juramentor sollennitate
prestitit DEO et Sancta JESU Christi Passione ita ips
in pmissis adjuvante.

Nos Judex Presens Trre Plocen in Bilsko ad Oblaonem Mci Mathiae
Starczewski Camerarij Trris Plocen ex Pltus Plocen ad Tribunal
Regni Electi Notarij Instrumentum infrascriptum super Offm
Camerariatus Trris Plocen per M. Antonium in Wozniki Wozni
cki Subjudicem Trrem Plocen in Papyro à Thesauro Regni
in Quota Viginti Unius flor Pol signata collat in rem sui
Offerentis Collatum ~~repo~~ manuq ejusdem Mci Subjudicis pro
pria cum appositione Sigilli Gentilitij in Cera Rubra
expressi subscriptum reproducen ad Acticanae Actiq pcen
ingrossanae suscepit in tenore Sequen = Antonius in Wo
zniki Wozniki Subjudex Trris Pltus Plocen = Significo
Presen Literis meis quor interest Universis et Praesertim
Incolis Incliti Pltus Plocen quia attenta Gsi Michaelis Mil
bedzki Camerarij Trris Plocen ejusdem Officij Camrlis in ma
nus meas per Literas libera et spontanea depositione
prospiciendoq publicae Incolar Incliti Pltus Plocen com
moditati habita ratione meritor M. Mathiae Starczewski
Burgr Cre Plocen iterate ad Tribunal Regni ex Pltus Plocen
Electi Notarij Omnimodaq perficiendi muneris Camera
riatus capacitate gaudentis faciend esse duxi hocce
Offm Camrle Eiq M. Starczewski conferre prout quidem
per pcen Literas meas cum obq Juribus de Lege et
praxi ad hocce Offm pertinen ad extrema Vitae ejus
tempora aut altioni alicujus Officij assecutionem Do et
conferro pvio tamen per Eunq M. Starczewski coram
Actis Judicij sui in Positione Actor Trrium Plocen in
Bilsko proxe subsequen juxta rotham in Statuto Regni
descriptum explendo Juste et propter firmius robur pre
sen Literas meas manu mea subscribo et Sigillo Genti

litio

Gentilitio Communio Datum in Woźniki Die Nona Septembris Aõ Domini 1709no = Antonius Woźnicki Subjudex Trni Pltus Plocen manu propria. Locus Sigilli Gentilitij in Cera rubra expressi = post Cujus quia Praeinserti Instrumenti in Acta praesentis ingrossationem Orgle Ejus Idem Offerens pvia Judicij sui Quietatione denuo ad se recepit. Mathias Starczewski C T Pol

---

Suscepta Mãatio ex Pti comparitione Gi Cypriani Krasinski in et adversus Gos Laurentium et Joannem Laskowskie rne per ips et quia Gm Laurentium susceptis apud se mãanis annualibus Servitijs praestitiq ijsq per spatium aliquot Septimanar se se ab Eisq Servitijs alienationis in locumq sui ad Continuanda Eaq Servitia ad Decursum totius Anni Gm Joannem fratrem suum natuminorem relictionis, tamen et Eorq Servitior per Gm Joannem Laskowski ad Tm S. Jacobi Apli continuationis in Crno autem Festi S. Jacobi Apli similiter se se ab Eisq Servitijs absq minima ad se mãanis facta referentia acceptis non nullis rebus sui mãanis proprijs alienationis exinde sui mãanis per Utrosq injuriationis ac poenar in se tractionis de quibus super ips irroganq demandandaq Servitior (uti jam in medietate satisfactione solidat) continuatione ac Sententianda rerum per Gm Joannem Laskowski circa alienationem ejus à Servitijs per ips accepti sui mãanis propriar restitutione facta quae dabitur in forma Latior.

Cyprian Krasinski rt.

Videatur hoc loco Relatio Editae Cionis pro Judicijs praesentis hic in Bilsko celebranae expte Gor Grabiow conc M. Sigismundum Larocki Pocillatorem Raciązien per MRGP Albertum Sieczkowski de Chudzynko Authum et Jurat rgnita pro ut Copia extat in Productis

Similis Relatio pro Judicijs Jisq expte Gri Alberti Smardzewski conc M. Hilarium Uminski Br Cekanowo Regalium Privilegiatum Possessorem per Mtem ut supra rgnita pro ut Copia extat in Productis.

Actum in Bilsko in Positione actorum Terrestrium Plocensium Sabbatho post festum Exaltationis S. Crucis proximo scilicet Die 19na Mensis Septembris Anno Domini 1789no

Videatur hoc loco Relatio Editae citationis pro Judicijs praesentibus hic in Bilsko celebrandae ex parte G. Cipriani Krasinski contra Gnos Laurentium et Joannem Laskowskie per MR. GP. Joannem Nowacki de Węgrzynowo Authum et Jurat. recognita pro ut Copia extat in productis.

NS. Videatur hoc loco Relatio Editae citationis pro Judicijs praesentibus hic in Bilsko celebrandae ex parte M. Josephi Jezewski Collonellij Exercituum Regni contra Illmum Capitulum Cathedrale Plocensem per MR. GPrdum Bartholomeum Synoradzki de Setropie authum et Jurat. ad Bona Biskupice fra 2da nuper praeterita praesentis Septimanae Exhibitae recognita pro ut Copia extat in productis.

Suscepta Praeatio ex Parte Comparitione Gni Alberti Maliszewski suo et Gnae Agnethis Cieszewska primi et Gni Joannis Myszyński secundi ad praesens Contentis suae Sortis Bnae Setropie haeredissae nunc in et adversus Illmum Capitulum Cathae Plocensem Bnae Wrogocino haeredes et Possessores Dnos et Nltem cujusvis nominis Pszyński anteactum hoc Bnae administratorem atque LL. Augustinum Antonium Łukasiak Joannem Jędrzeyczak Martianum et Joannem Urbaniak de Eisae Bonis Subditos nunc per ipsum et quia N. Pęczyński et suprascriptos Subditos sui praeanti Rubeta penes Granitiem Bnae Wrogocin in Corpore Granitierum Bnae Setropie Secanti advenientes ad se praeanti infestationis oppressionis per Lbsumque Augustinum sui praeanti Scopulos Bona praedicta distinguentes demonstrantes ~~[illegible]~~ Cotaphisationis ~~[illegible]~~ per Dnos vero justitiae multoties per se praeanti requisitae nolle administrationi, ac aliarum injuriarum facta quae dabitur in forma Latior.

Woyciech Maliszewski rt.

NS. Suscepta Praeatio ex Parte comparitione M. Chrisostomi Zielinski Burgae Cre Vice Regentis Prnis Plocensis Bnae Secimin cum altinenti Obligatorij Possessoris in et contra Gnum Josephum seu alterius

unis

nnis Truszczynski Sortis in Bonis Wychodz sitte heredem ac Subditos "tum arendatores" de Eadem Sorte nne per ipsos eqvia Subditos in Vicinitate cum suo prdan Commanendo Damnor plurimor in frumentis et Pratis Inventarijs suis tam consulto impulsu qm absq custode Vagane qvottannis illaonis arbor ~~tam~~ in Bonis tam Br Secimin ubi nulla gaudet possessione qvam in Distinctis Sortibus Br Wychodz ad Bona Secimin pertinene juris Obligatorio subiectis excisionis Subditor circa pmissa Damna se se opponene ac in alijs locis infestaonis aggravaonis oppressionis concussionum inqvone probandar inflictionis ac aliar permultar violentiar peractionis per Dnum vero pmissor ausuum Subditis ac Arendatori Suis nolle vituperaonis facta qvae dabitur in forma latior.

Zielinski
ppr.

G. Franciscus Sucharzynski suo et Gsae Mariannae de Trzcinskie primi od H. Feliciani Laskowski secundi ad psens Voti Contis suae nne conq Gm Petrum Leszczynski maatus est idq in Eum Sensum qvia Ie Gsus Leszczynski minime attento Eo qvod od Honestus Laskowski circa inita Vota cum absene sui maane Conte Inventarior Cornutor in Numero Novem rehabuit Summam Qvingentor flor Polone perceperit, insimulq cum absene maane Conte amplam substantiam congregavit, pmissaq Testamento Ultimae Voluntatis suae in Leszczyno Die 27ma Mensis Martij Ao Currene condito manu ejus propria ac amicor subscrs Actisq Cre Plocen Die 18 Mensis Maij Ao Eoe Oblatuato post fata ejusde Honesti Laskowski omnia et Singula Inventaria Gregem Ovium totamq Supellectilem Domesticam occupavit et nihilqvidpiam tribuere vult qvare suus maans suo et qvo supra nne de Vindicatione suar Pretensionum iter atq iter maatur. Absen maan Conti disposita

Franciszek Sucharzynski rl.

NB. Videatur hoc loco Relao edita p Judicijs Tribus Plocene, vi Bilsko Celebranae Citaonis Ex Pte M Casimiri Surzynski Burgrae Ciene Susceptantis Tris Plocene Contra Pltem Rndm Constantinum Zboviski Cancellarium Chlm

Plocene

Plurium per MRSP. Gaspar Bereszteczak de Kleniewo Authum et Ju
ratum Litis p ut Copia de stat in producto

Vs. Videatur hoc loco Copia Protestationis ex parte Compareñtis dñi Christophori
Zielinski VRIñis et Dnorum Cresñ Plurium Scio et mihi Antonij Pawłowicz et Jacobi Jilia Sui vero Comparentis Comitis Reipetarskich Dñi Reipetary Stercow et
ac Sortium ut Bonis Reipetary Potandy Pruszele ac Faty hæredum ac Subditis de Lipas bonis mñ Comitis Joannem Mirzynski Bonor Skarzewa economum
ac Subditos de Lipas bonis ipsum pertinentes ut pratis bonor Reipetary Potandy
Violentinas ac aliis Transmissionibus facta quæ Extat in producto

Zielinski

Videatur hoc loco relatoriales edictionum pro Judicijs proximis in
Pisko celebrandis ex parte Spi Casimiri Smeginski primo comes
Jm Dobrenieckij altero com Jo. Smardzewskie Strusinskie et Czar
nomskie tertio com M. Borawski Subdapiferis Gnesnen per
Mlem Regni Jdem providum Gasparum Bereszteczak de Kleniew
wo Authum ejusdem recognita prout Copia vrsus extat in producto

Videatur hoc loco Relatoriales Edictionum pro Judicijs proximis in
Pisko celebrandis ex parte Spi Andreæ Valentini Kozidrucki
Canonici Cathedralis Plocensis Prepositi Zagrobensis com MM Suchorskie
et Przyszewskie ad Bona Przyszewo die hodierna exportatis
per Mlem ut supra recognita pro ut Copia extat in producto

Vs. Similis pro Judicijs Jisdem ex parte M. Francisci Kokorzynski Canonici
Plocensis com MM. Mazowieckie et Jarozewskie per Mlem
Regni Jdem Providum Albertum Wodzinski de Kozieminski
Authum ejusdem recognita prout copia extat in producto

Vs. MRSP. Gaspar Bereszteczak de Kleniewo Authus ejusdem pa
lam vult dicit ipse dabitis se cum MM. proximis nostris Chy
rzewski et Mieszkowski in majus testimonium de cum
assumptis ex requisitione Spis M. Cajetani Kozidrucki
Succamerarij Ple Dñi Matthis fuit in Bonis Zgorzale
fra Sti mense Septembris proxime preterita per Septimanam et dies conse
cutivos tratum in locis quatuor ex quibus oblus currus
feni Sex colligi possint et Appidito agros M. requirentis
hæredit confalcastrali per Jm Joannem Dzierzanowski
in hisce Bonis Zgorzale possessione hæreditatis distincta sorti
gandem vidit et debite conspexit de quo petens Idem
Mli fecit relationem.

M. Videatur hoc loco Relatio Edicti ciorniani pro Judicijs Terrestribus in Stanislo celebrandis expte Mos Nowakowskich con. Jmm. Bromirskie Sawidzkie ac Falęckie par Bona Starozrzeby Kaszorowy et Winbica Die lodzierna exportati per MRPP. Paulum Zyda de Sieniethowo Koziebrodzkie authum et Jurati rynita pro ut copia extat in productis.

Simili pro Judicijs Terrestribus in Biskie celebrandis expte Jo. Andreae Smolinski con. Martinum Dzbrowski per MRPP. Jacobum Berezowczak de Kleniewo authum et Jurati rynita pro ut copia extat in productis.

Simili pro Judicijs Terrestribus expte M. Antonij Zdrowski Subdapiferis Brzezanensis con. Jm. Casimirum Smolinski ac Bona Smolinio Die lodzierna exportati per MRPP. Mathaeum Banaciak de Kleniewo authum et Jurati rynita put copia extat in Productis.

Dns Ignatius Niedroski suo et Jmae Victoria de Kuborskie primi voluit Jo. Bartholomej Koslowski secundi ad Dnos Sortis suae pro qua pacem cavet esse de Ratihabitione inscribit mense Januarij prstis RR. Quia ipse Mos ac Dnos Martinum Gorzeski, Ludovicum Rogulski, Nicolaum Budzynski, Stanislaum Skolowski, Paulum Smietewski, Paulum et Ignatium Gostkowskie Alexandrum et Cornelium Jacinskie Ignatium Brzeski Jacobum et Antonium Strazewskie gvardis nunc Maiewski Jaminski Nadratowski Sapinski Albertum Ciechomski Matthiam Mazowiecki Adamum Parentem et Romam Pitium Trzcinskie Fabianum Grzybowski in Suos veros Dnos ac Spes Stes eligit constituit inscribit ac sollemniter ordinat dans et concedens eidem Pluribus Suis plenariam facultatem et omnimodam absolutam potestatem Causas suas Judiciarias gtter omnes et singulas in Omni Judicio vel Officio Regni majori minoriue Subsellij cum gribus cum Decoro et occasione gvardis intervenientibus tam ex Actoratu quam reatu vertens et agitandi tuendi defendendi promovendi praecipue instituendi instituti ad finalem Juris gradum deducendi Decreta suscipiendi à contrarijs motiones interponendi Justa attentandi Executiones urgendi iditemq; munia veros Dnos ac Spes Stes concernens debito Regimini et ordine peragendi et exigendi promittens et modo tractu et ordine peragendi et exigendi promittens et modo

bens

bens se Idem rens suo et cujus supra nne agit quid quid per pdictos Pltes suos juridice rite ac Ltme Actum Gestum constitutive fuerit pro ratho grato firmo ac Valido suscepturum et in nihilo contradicturum fore quam quidem Pltiam Idem rens ad Sexennium integrum Duraturam roburq suum ac Valorem habituram vult ac psen declarat idq sub Damnis Trnibus pro quibus ubiq respondebit suis cum Posteris.

Ignacy Niedroski rt.

NS. MRS Providus Ignatius Karasiak de Rudowo Stanowo Authus et Jurat palam rvit Qvia Ipse habitis se cum NN. Josepho Kęsicki et Antonio Kondracki in Evidentius testimonium se cum assumptis ex requisitione Offsa Gsor Mathei Lisowski Burgi Cre Ploc et Annae de Kęsickie primi olim M. Petri Zakrzewski Vexillifericis Zawskrzeni secundi adpsens voti invicem Conjugum Parentis adoptivi et Matris Bartholomei et Josephae ~~Zakrzewskich~~ filij et Filiae Privigni et Privignae Zakrzewskich fuit in Pratis ad Bona Rudowko Spectans Die 28va Julij Anno Currens et ibidem condescendendo Pratum in longum triginta Quinque Perticas in latum Octo Item Hordeum in Sulcis hiemalibus Viginti per quartam ptem Stadij conculcat et compabulat, Item in non nullis locis ~~hordeum~~ Triticum ac Ocimum Bovibus ac Aratris Arando conculcat et divarat vidit et debite conspexit de quo psens Ja Mlis fecit relaonem. suos Campos in Bonis Rudowo Brody sit Bonis Rudowko attingens Haecq Omnia per Haeredes et Possessores Br Rudowo Brody peracta.

Idem Mnlis ut supra palam rvit Qvia ipse habitis se cum NN. Josepho Załęski et cujusvis nnis Trzeliski in majus testimonium se cum assumptis ex requisitione Gsor JE. Lisowskich et Zakrzewskich ut supra fuit in Bonis Rudowko Dze Lodzierna in Actu contenta et ibidem condescendendo Hordei ~~Sexa~~ Manipulos Viginti Quinque de integro ~~[illegible]~~ Sexagenarum vero et manipulos quinque in parte compabulat et in nihilum redacti vidit et debite conspexit de quo psens Ja Inventarij haeredum et Possessor Br Rudowo Brody

Idem Ministerialis fecit Relationem.

NS. Suscepta Proatio ex Pti Comparitione Gri Mathei Lisowski Burgi Cre Plocz suo et Gsor Annae de Kęsickie primi olt M. Petri Zakrzewski Vexilliferi Zawskrzen secundi ad praesens Contis suae, Matris Bartholomei et Josephae filij et Filiae Zakrzewskich Privigni ac Privignae suor rne in adversus Haeredes et Possessores Br Rudowo Brodij et Prusy rne perijm proxima Vicinitate se cum proanz commanendo Damnor plurimor in frumentis et Pratis consulto impulsis Inventarijs ac absq custode libere per Campos tam de Die quam de nocte Vaganz quottannis illaonis, sui proanz ac absenz circa Damna quottannis illata se se opponenz, inq laesionis postpositionis ac aliar injuriar et Damnor facta quae dabitur in forma Latior. attestantibus plurimis Visionibus

Mat Lisowski ppria

NS. Videatur hoc loco Relatio Edit gonum pro Judicijs Triblij Regni Petricovienz ex pte MM. Mariannae de Koziebrodzkie olt M. Josephi Zakrzewski Pocillatoni Sieprscenz et Judicis Pre Plocz Relictae Contis Viduae Matris et Victoriae filiae Zakrzewskich conz Gr. Dobrskie Niedroskie Trzcinskie Mazowieckie Dębskie Grzybowskie Łukoska aliosq per MRSP. Ignatium Karasiak de Rudowo Stanowo Authum et Jurat recognita pro ut copia extat in productis.

Actum in Bilsko in Positione Actorum Terrestrium Plocensium Feria Secunda ipso Die Festi Sancti Mathaei Apostoli scilicet Die 21ma Mensis Septembris Anno Domini 1709no

NS. Videatur hoc loco Relatio Editaecionis pro Judicijs Triblij Regni Petricovienz ex pte MM. Zakrzewskich olt M. Antonij Zakrzewski Vexilliferi Zawskrzenz Filior conz MM. Kuchowski Mazowieckie Dobrskie Trzcinskie ac alios per MRSP. Paulum Przybysz de Mlice Kosztery Authum et Jurat rgnita pro ut copia extat in Productis.

WPSS. Jasphar Berestetzki de Klenicwo Author ejusdem palam
vit quia ipse dabitis se cum M. Michaële Matanowski et Casi
miro Dobrenicki in majus Testimonium se cum assumpsis
fecit ~~[illegible]~~ ea regressione Abbea Prodi
Stanislaj Trębinski fuit in Bonis Smidwo et Krayhowo
Die 11. Maij a Anni Currenj cribus condescendendo eguis
in Bonis Smidwo Boos Gregorium Paulum Casimirum et
Silvestrum Reszki ac Casimirum Jakobiak de Bonis Lissa
Smidwo Subditos apud Prem Andream Constantinum
Zbinski Cancellarium Cathg Sbog dictor Bl Possessorem
jam vero in Bonis Krayhowo S. Paulum Civillatorem
apud M. Caietanum Kozlowski Succamerarium Sedis
Matthis Admissor Bl Haredem cum dicta memorata Subdi
tor ac Civillatoris proprietate pervenit arestantes de extra
Dione qua non est subsecuta ideo de detentione ad
Decisionem instituenda Causa monuit de quo judex Jo
Mtis fecit Relationem ea cribus in tno Sui inferenda.

M. Suscepta Mandi ea Pti Comparitione Jri Josephi Strusinski in
et adversus Jos Laurentium Zochowski Joannem Sulinski Bl.
Rozeny Matthiam Surowski Franciscum Biatkyszewski Antonium
Szymbor Koskowski duos ejusdem Michaelem Matthiam Paulum
Antonium et Andream Civillatores ipsi met per ipsi cujus Civilla
tores Bonum in Numero duodecim dui mandi proprii et a
Grege Bonum in campis Bl Pessyno Civilli Campestri de Norte
modo illicito surrectionis per duos vero justitiae de Lissa Civilla
toribus requisite nolle administrationis, nec ad Bonum arestum
velle extradionis etiam per omnes meta legis transgressionis et
de quibus super ipsi arrogans demandandas Bonum cum Sati
ficatione sana Lactitiarum ac Accrescentiis facta qua data
tur in forma Latior. Rae penae in de tractionis.

Josef Strusinski m.p.

Videatur hoc loco Relatio Editae iconis pro Judicio in
Bibko celebrando capite Josephi Zaleski cons M. Nicolaum
Suminski Cupparium terrae Dobrinensis ad Bas desiderium die
duodecima exportata per WPSS. Ignatium Karaiaz de Rudowo
Stanowo Authum ejusdem nunta pat Copia

NS. MRSP. Simon Aperias de Włodzewo Authus et Jurat palam rvit Qvia ipse habitis se cum NN. Stephano Pęczynski et Josepho Dziwanowski ~~fuit in~~ ex requisitione Ossa G. Josephi Strusinski Sortium Br. Pęszyno haeredis fuit in Bonis Ogorzelice Dse Lodzierna in Actu Contenta et ibique condescendendo AA. Michaëlem in Eisq Bonis Ogorzelice Ovillatorem cum Grege Ovium ac Dta ejus proprietate apud Gm Laurentium Zochowski Dictor Br seu Sortium haeredem ex raonibus in trno trni inferenq prevenit arestavit et de extraditione quae non est subsecuta ideo de detentione ad Decisionem instituendae Causae monuit de quo praesens Jae Mtis fecit relaonem.

NS. Videatur hoc loco relatio edita Ciomus pro Jure praesens hic in Bilsko celebranq ex pte G. Josephi Strusinski con GG. Zochowski Sulinski BB. Ploc Kurowski Białyszewski Koskowski ac Ovillatores Eor per MRSP. Simonem Aperias de Włodzewo Authum et Jurat rgnita pro ut Copia extat in productis.

Similis Relao pro Judicijs Jisq ex pte P. Andrmi Kuczkowski Canci Cathq Cujavien Praepositi Lagenq con GG. Mazowieckie per MRSP. Albertum Sieczkowski de Chudzynko Authum et Jurat rgnita prout Copia extat in productis.

Similis Relatio pro Judicijs Crq Capit Ploq ex pte Gsi Antonij Girzynski con GG. Vladislaum Przeciszewski et Antonium Rzeszotarski ac Ovillatores et Subditum de Bonis Milewko per MRSP. Stephanum Bieniek de Karsy Authum et Jurat rgnita prout Copia extat in productis.

MRSP. Stephanus Bieniek de Karsy Authus et Juratus palam rvit Qvia ipse habitis se cum NN. Laurentio Dąbrowski et cujusvis nnis Korytowski in majus testimonium se cum assumptis ex requisitione Ossa Gsi Antonij Girzynski fuit in Bonis Milewko Dse Septima Mensis Augusti Ao Currenq et ibique condescendendo AA. Michaëlem et Antonium de Bonis Milewko Ovillatores apud G. Antonium Rzeszotarski cum tota Eor proprietate ex raonibus in trno trni inferenq praevenit arestavit et de Extraditione quae non est subsecuta ideo de Detentione ad Decisionem instituendae Causae mo

nuit de Quo praesentem Idem Ministerialis fecit Relationem

NS. Videatur hoc loco Relationes edictionum pro Judicijs Tribus Plocensibus ac pro termino Condictionis in Bonis Mijakowo agitanae una expte GG. Josephi Patrui et Adami Filiastri Swieżyńskich con. M. Lempicki Ensiferae Lucoviensis et L. Wypych altera expte G. Adami Swieżyński con. GG. Swieżyńskie et Jez tertia expte G. Joannis Barcikowski con. M. Kozłowski per MRPP. Philippum Kucmarski de Mijakowo Authum et Jurat. regnita prout Copiae tres extant in productis.

Videatur hoc loco copia maioris expti comparitione GG. Gregorij Kondracki Alberti Rudowski Valentini Goszczycki ~~et Jacob~~ Br. Kozłowko Zagoty haeredum suis et GG. Leonis Goszczycki Joannis Gizinski Pauli Leszczyński et Fabiani Tokarski Cohaeredum Corae Br. con. M. Sebastianum Kozłowski Thesaurarium Siepr scen. Br. Kozłowo et Brzechowo haeredem Dnum et Subditos tenorator Br. idq respectu Damnor. illaonis violentiar. peractionis ac alijs in circumstantijs factae quae latiora in se Complectens extat in Productis.

Grzegorz Kondracki
Woyciech Rudowski r.
Walenty Goszczycki r.

Suscepta Maatio ex Prti Comparitione Gsi Gregorij Kondracki suo et Gsae Mariannae Sułdcka Contis suae rne in et adversus Gm Dominicum Sułdcki absenti maanti Contis fratrem Germanum Socerum Suum rne per ips Provisionis a Summa Mille Ducentor. flor. Pol. complanaone Certa inter maatum ab una et Se Maae ac absenti Contem Pte ab altera conscrd in Vim Dotis post Eanq Maanti absenti Contem constituta pro Annis tribus Debitae nolle Solutionis nec Apium Alvearium ~~Quarde~~ Quatuor ~~Sabatei~~ na complanaone extradi appromissor. velle extradionis insuper Summae trecentor. flor. Pol. Scro mnti sibi maanti solvi assecuratae adhucusq non persolutionis nec provisionis velle pensitaonis de Cujus provisionis a Summa supra scra mille Ducentor. flor. Pol. complanaone indigitatae demandanda Solutione Apium extradione injungenda tum Sententianda Summae trecentor. flor. Pol. cum provisione a Data

Scripti

Scripti provenienę persolutione facta quæ dabitur in forma Latior.

Grzegorz Kondracki

Jsus Valentinus Goszczycki in Eadversus Jm Joannem Gizinski maatur est in Eo Quia Idem maatus Jsus Gizinski conscriptis se cum maanę intuitu resignaonis Sortis Br Kozłowko Zagoty in Kozłowko die Quarta Mensis Aprilis Ao 1787mo Punctis manibus contrahenę ac amicor subscris Vadio Summę Mille Ducentor flor Polonę pro pretio dictę Sortis Constituto ~~fte~~ Damnis Tribus firmati, Acceptoq Dono Manicali in Eisę Punctis adnotato ~~[illegible]~~ Resignaonis super Dictam Sortem recognoscere recusaonis exinde sui maanę elusionis de injungenda itaq ad mentem Lorce Punctor Transactionum recognitione Summęq pro pretio Lujusę Sortis condictatę utra onera in Eisę Punctis adnota demandanda Lesatione irroganęq pro recusaone recognitionis Earę Transactionum pœnis iterum atq iterum quam sollennissime maatur.

Walęty Goszczycki Sr.

NS. Videatur Loc Loco Relatio Editę Cionis pro Judicijs Gzen. Lic in Bilsko Cedebranę ex pte JM. Zielinski Cni Rypinenę con JM. Zboinski Exctnum Ploc ad Bo Sikorz die Lodierna exportata per MRSP. Paulum Zyda de Siemiętkowo Authum et Jurat recognita pro ut Copia. — — — — — —

Similis Relao pro Judicijs Jisę ex pte Hæredum Br Kozłowko con MM Kozłowski Thesaurarium Sieprscenę et Makowiaskie etc Cieszewskie per MRSP Paulum Przybysz de Mtice Kostery Authum et Jurat rgnita pro ut Copia extat in productis.

NS. Similis pro Jud Jisę ex pte MM. Mariannę de Kozie brodzkie olim M. Zakrzewski Pocillatoni Sieprscenę BCVi duę Matri et Victorię filię Zakrzewskich con MM. Zakrzewskie aliosq per MRSP. Victorem Janowicz de Zakrzewo Authum et Jurat rgnita pro ut Copia extat in productis.

Actum in Siepre in Positione Actorum Trium Plocen. Feria tertia postridie Festi S. Mathiei Apli scilicet Die 22. Mensis Septembris Anno Domini 1789no.

NS. Suscepta Maatio ex Pti Comparitione Gsi Laurentij Bromirski Burgr. Cre Ploc. Br. Zołszyno seu Sortium Eorum Br. hæredis suo et Gsi Joannis Rębnowski Administratoris sui nne in et adversus Hæredes et Possessores Br. Dobrenice Magna rne per ipsos in proxima Vicinitate se cum proane Commanendo Damnor. Plurimor. in frumentis et Pratis Inventarijs suis consulto impulsis et pcipue Suibus absq Custode libere per Campos vagan. ac Volatilibus Domesticis Illaonis ac aliar. injuriar. et Damnor. facta quædabitur in forma Latior.

Laurentius Bromirski B.C.P.

Infideli Herszek Jachimowicz Synagogæ Sieprscen. Scholi rega nne et ex Spli commisso Infideli Marek ejusdem Synagogæ Rabini in et adversus Honestum Mathæum Sręczyński Horologiarum Magistrum maatus est in Eo qvia absens maan. Prntis Horologium Mensale ad reparaonem Eiq. H. Sręczyński uti protunc H. Josephus melius hancce Artem exercens apud ipso existebat tribuit ab Eaq. reparaone cum Eoq. H. Josepho commissum ab ipso H. Sręczyński habens Qvotam trium florenor. Polone condictavit posteriori vero tempore cum Idem H. Josephus ab Eoq. H. Sręczyński se se alienavit hocce Horologium nescitur qva ex raone apud se detinet et extradere ad multifarias absens maan. Prntis requisitiones recusat Qvotamq ab Eaq. reparaone cum H. Josepho Commissum ab ipso habens condictatt ac etiam majorem ipsi persolvere oblatt accipere non vult qvinimo hocce Horologium in Prætensionibus suis ac si ad Eunq. H. Josephum habitis nunqvam ad sui maan. Prntem regulari possibilibus detinet et Easq. Prætensiones per sui maan. Prntem bonificanq. affectat qvare suus maans sentiens sui Prntem pmissa injuriatum de demandanda ejusdem Horologij extradione qvotaeq ab Reparaone ejus condictatæ trium flor. Pol. injungenda tibi persolvere ac irroganq. super ipso pro denegata extradione pœnis iteratq iter maatur. [illegible]

Actum in Siepre in Positione actorum Trinum Plocens Feria Quinta post Festum S. Mathaei apostoli proxima scilicet Die 24. Mensis 7bris Anno Domini 1789no

Suscepta Proatio ex Prti Comparitione Gsi Valentini Szumanski Sortium Br Szumanie Pejory haeredis in et adversus Gsam Franciscam de Cieslinskie olim Gsi Martini Szumanski Relictam Contem Viduam Sortium Distinctar in Eisq Bonis Szumanie Pejory Possessistricem Dnam et Lbsos Laurentium ac Josephum Subditos rne per ipsos in Una Villa se cum proane commanendo Damnor plurimor in frumentis, et Pratis Inventarijs Suis # consulto impulsis ac absq Custode libere per Campos Die ac nocte vagane quottannis illaonis insuper per Dnam Prator ex quo Currus faeni Colligi possit ex Opposito agror sui proane extane ab aliquot Annis nescitur quo in fundamento collectionis sui proane circa praemissam collectionem se se Opponene postpositionis adextrum ~~[illegible]~~ Vaccae sui proane propriae tempore Orbitae ejusq Gsae Szumanskie exhallaonis per impulsionem in Lutum Causa extitionis ac alior Damnor sibi proane peractionis ~~[illegible]~~ praemissor non vituperaonis imo Omnis Licentiae concessionis exinde con Legis Regni processionis ac poenar in se tractionis de quibus super ipso irrogandis et extendendis facta quae dabitur in forma Latior # ac ex propinquis Villis in Pascua acceptis.

Walety Szumański rl.

Suscepta Proatio ex Prti Comparitione Gsi Adami Włoczewski Sortium Br Białłoskory JM. Clementi Jasinski Anteacti Vice Capnej Cre Livene ex Ducatu Masoviae ad Tribunal Regni Judicis Deputati haeredit Economi suo et Dni sui rne in et adversus Gsos Mathiam Radominski et Honoratam invicem Conges Sortium Distinctar in Eisq

Bonis

Eisq Bonis Białłoskory ac Węgrzynowo sitt Tenutarios Possessores Dnos et N. Josephum Kozicki famulum ac L. Ludovicum Pastorem rne per ipsos eqvia Dnos in Bonis Węgrzynowo cohabitando Inventarior in Campos Br Białłoskory absq Pastore expulsionis hisceq Inventarijs ac etiam Volatilibus Domesticis in Campis Br Białłoskory noctanq et absq custode libere vaganq Damnor plurimor in frumentis et Pratis illaonis sui proanq circa Damna in frumentis ac Pratis per Inventaria ac etiam Curribus discedendo per Prata illata sese opponenq ~~ac~~ Tiam multis in locis Diversis coram Personis atq ~~etiam~~ superinvadendo fundum absenq Domini haereditt saepissimis temporibus tam per Dnos quam famulos inique laesionis postpositionis verbis honori ac Bonae famae nocivis affectionis, ~~[illegible]~~ Famulis suis omnis licentiae concessionis, insuper sibi proanq ex Campis tempore messis ab Hominibus ad Domum revertenq per Gnos Radomińskie Viae publicae obsessionis obsessa Eaq via nulla ipsis Data Occasione verbis Cribrosis laesionis postpositionis contusionis Concussionis Concussionum inqvone probanq inflictionis tum aliar injuriar et Damnor facta quae dabitur in forma Latior.

Adam Wdzierski rb.

Videatur hoc loco Relatio Editae qonis pro Judicijs praecedentibus in Sieprc celebranq ex pte JM. Jasinski Anteacti Vice Capnej Crq Livenq ex Ducatu Masoviae Judicis Deputati conq MM. Humieckie et Nblem Dekert Civem Vassavienq per MRSP. Ambrosium Wygoda de Białłoskory authum et Jurat rgnita pro ut Copia extat in productis.

Suscepta Maatio ex pti comparitione M. Jacobi Unierzyski Cameranq Grntii Pnus Plocenq nne et ex Commisso Gni Pauli Bębnowski in et adversus Gm Mathiam Radomiński rne per ipsum Feni ex Prato in Bonis Białłoskory jacenq

absenq

absens Joō Rębnowski mąży Prūski Scripto mūltiplicatum
cum Agris in Bonis Węgrzynowo jacens per ob Jm Dnā Ja-
cinthum Krzyżański in Summa trium Aureor Cunge mva
Quia nesciturq ejus in fundamento non pervoluta Ea
Quota trium Aureor Cunge vi et violenter confalca-
cionis et collectionis" eadem penar mox tractionis
De gibus super Eo irrogana extendena Sententiandq
absens mąży Prūski per confalcatationem et collectionem
seni ed Eoq Quia invadiali expulsi reinductione ac seni
Collecti Decernenda bonificacione seuta qua dabitur
in forma Latior. Jn Węgrzynowo die 6ta Aprilis 1702
Ad Datum Jacobum Krzyżański. Camido Prūski Actus Vicea

Videatur hoc loco relacones Edicti citacionum bina pro Judicijs Pacen
sie in Siepre celebrand et pte Jri Antonij Lembrauski cons Jm
Ignatium Lembrauski per Mcum Ambrosium Wygodzki
Biskoshory Authum et jurad rgnitre pro ut Copie edtat in Protocti

---

Suscepta Mcatio ed Pdi comparitione Jri Antonij Lembrauski
in ercone Jm Ignatium Lembrauski Fratrem suum Germanum
ratione per ipsum Occupata Dtali Substantia mbli eximo
bili fatis olim Jri Antonij Lembrauski Burgs Crs Sceita
novicne Sortium Rr Lembraus cum attinenq ac aliorū hr
redū. Stenlibus fatis Decessū sui mąnq e epistā mąti
fratris Patrui germani Derelicta in se mąnq e Eunq
fratrem mątum jure naturę devoluta nihil velle di
bi mąnq tribuēnis, Testamenti per Eunq ob mąnq ejus
Patruum circa Agonem vitę ejus condi nolle commonstrao
nū quinimo se mąnq in minorennitate protume catanq
Ad recognoscenq super Sortes Rr Lembrus Kozkowo Dzierno
et Dąbry in rem Jr. Mathej Koskowski Fabiani et Philippi
Lembrauskich resignacones allegando Eadq Sortes nimis
Oneribus prepar superinductionis et adstrictionis Summar
vero pro pretio Eadq Sortium conditatas ab Eisdq Juriscq
sitonibus pro ut ed Eisdq resignacionibus palpatur Servandq
sibi vantem mąnq nihil tribuere curandū, per quę Jmissa
dni mąnq velle injuriationis, de dvos Omnium vindica
dine, Sententiandq Dispositionni testamentarię ejusdq

d

olim Gsi Antonij Zembrzuski mãan. et ipsi Patrui comporta
tione ac demandanda ex Summis per Eunq. fratrem per
ceptis judtr facienda Obliquidãone facta quae si Opus
fuerit Latior dabitur ad Acta.

Antoni Zembrzuski m.p.

Suscepta Mãatio ex Prti Comparitione Gsi Antonij Zembrzu
ski in et adversus Gsum Ignatium Zembrzuski fratrem
Suum germanum rne per ipsi rerum mblium tum
Inventarior fatis ob Gsor Vincentij et Josephae Zembrzu
skich sui mãan. et ipsi fratri et Sororis germanor De
relicti se mãan. aequaliter cum Eoq. mãato fratre jure
Naturae Concernen. occupãonis, et sibi mãan. nihil
velle tribuõnis, insuper unius paris Equor circa
quietãonem de Praetensionibus ex Bonis Miączyno
Pululan. in Prnam ejusq. Gsi fratris absq. minima
satisfactione ex solo tantummodo Amore fraternali
recognitatis reservator et per Eunq. mãatum fratrem
extradi appromissor nolle extraditionis exinde Sui
mãan. summopere injuriationis facta quae dabitur
in forma Latior. Antoni Zembrzuski m.p.

MRGP. Nicolaus Szymczak de Golesino Authus et Juratus
palam rvit Quia ipse habitis se cum NN. Alberto Smusin
ski et Josepho Koskowski in majus testimonium se accu
assumptis ex requisitione Offsa Gsi Francisci Miszewski
fuit in Bonis Smusino Dze Lodzierna in Actu conten
ta et ibiq. condescendendo Stipites ab Arboribus Pinaticis
Crassis ad aedificanq. valen. Septem item Stipites ab
Arboribus similiter Pinaticis pro focco idonei triginta
per Subditos de Bonis Rycharcice Gsi Petri Cieszewski
haeredis ut sibi relatum habet excisis vidit et debite
conspexit de quo psenq. Idem Mtis fecit relãonem.

Idem Mtis ut supra palam rvit Quia ipse habitis se
cum NN. Matheo Laguna et Casimiro Kurowski in Evi

dentium

Dentius Testimonium sibi adhibiti ea regvisitione Bona Jo. Francisci Mirzewski fuit in Bonis Jedzino die vige sima gvinta Menšis Julij Ao Currente et ibidem condescenden Do Siginis Lyemalis Sulcos Duodecem per semi Stadium ~~Inventorijs Bonorum Dominalium~~ Item in alio duo similiter Siginis Lyemalis Sulcos Lyemales duodecim, Item Pratum ea gvo Currus feni unus colligi solet Inventarijs Bt Bialoszewo nunc Possessoris Jo. Antonij dorzybski subiectis tam Predialibus gvam villanis concutiata et Compabulata vidit et debite conspexit de gvo Jdem Mihi fecit relationem.

Mag. Thomas Korbek de Mrotkowo Actus et Juratus pa lam vrit Jvia ipse habiti se cum Jm. Casimiro Chorubski et Andrea Komorowski gratia evidentiæ testimonij ergo sibi adhibiti ea regvisitione Bona Mlis Constantini Mirzyn ski Bt Skorzkowo Semitarij Possessoris fuit in Eisq Bo nis Skorzkowo et ibid condescendendo seni in Prati Bonor Skorzkowo in Corpore Granitierum Sbrs Bt Skorz kowo extans per M. Mierzynski confalcastati Cumulos tres per M. Antonium Brzezotarski vexillifernm Exer citus Regni Bt Brzezotary Heredem intercepti ut sibi relati labet vidit et debite conspexit de gvo Jdem Jo Mlis fecit relationem una cum Protestatione ea fri Comparitione Jo. Joannis Szczepkowski Burgs Czerskie rne et ex Commisso Jd Joannis Parenti et Alberti filij Wolinskich Bt Skorz kowa Heredum et Constantini Mirzynski Sorte Bt Semi tarij Possessoris cor M. Antonium Brzezotarski vexillifernm Exercitus Regni sortium Bt Brzezotary Heredem ac Sub ditos ipsi de Eisq Bonis Brzezotary aliosq de nihq cogno minibus ad presens ignotos postgvam mgtuerint tractu Causa Specificandos ratione per ipsi egvitem M. Brzezo tarski Dnum congregati Subditis Suis cum administratore duo seni in Cumulos tres extracti Bt Skorzkowa Semitarij Possessioni Jo. Mirzynski subjecti et ab antiquo in pacifica Posse sione Bt Skorzkowa et sine omni prepeditione gvarvis ptium Existens per Jo. Mirzynski confalcastrati et in cumulos collecti de Eisq Pratis violenter interceptionis et ad Bta Brzezotary eve ctionis exinde penaq in se tractionis, aliasq violentiar in fundo maag Dnium hereditario peractionis facta gva dabitur in forma latiori. Joannes Szczepkowski Burgs Czerskie

Copia Parab. Suscepta Proãlio ex Pli comparitione Mci Josephi Junosza Humiecki Capnej Dobrinenę suo et MM. Francisci Succamerarij Sacrae Regiae Mattis et Michaëlis in Exercitu Regni Gnãlii Fratrum suor Germanor Humieckich nne cum Gros Joannem Niedroski Burgę Crę Płocę Dnum et Absum Thomam Subditum Mathiam Niezdziński Martinum Bombalicki Thomam Czachorowski Mathaeum Kowalewski Br Zołtowo Magna Stanislaum Uminski Jacobum Zołtowski ejusdem nnis Lisicki Rochum Jacobum Parentem Augustinum filium Czachorowskie Laurentium et Petrum Brudzińskie Br Zołtowo Zabiki, Jacobum Umiński Andream Podlecki Br Smoszewo, Franciscum et Joannem Lisickie Stanislaum Smoliński Br Lisice, Adamum Parentem Antonium filium Kośkowskie Br Kośkowo Thomam Joannem Zołtowskie Albertum Suski Margaretham seu alterius nnis de Zglinickie ob Gri Ignatij Zołtowski Relict Contem Viduam Albertum Zglinicki famulum Rochum Czachorowski cujusvis nnis Pruchęński Br Myszki et Myszewo haeredes et Possessores tum Gros Valentinum Smeszewski Burgę Crę Płocę Albertum Rycharski Stanislaum Laskowski Valentinum Xięzopolski raõne per ips Sylvar in Bonis Zórawin sittar saepissimis temporibus superinequitaõnis ibiq superinequitando arbor tam Pinaticar ad Aedificia Valentium quam Quercinear violenter excisionis, per Continuamq excisionem Earę Sylvar penitus devastaõnis, Damniq exinde non modici causa extitionis aliarq injuriar et Oppressionum Omni inqvonum genere probandar peractionis facta quae dabitur Latior in Forma.

JW Humiecki S.D. mpp

Actum in Siepr in Pactione Actorum Terrestrium Visceriensium Feria Sexta post Festum Sancti Mathej Apostoli proxima videlicet Die Vigesima Quinta Mensis Septembris Anno Domini 1709no.

Pl. Suscepta Mandati ex parte comparitione Mci Clementis Hozdowski cum Jm Joachimum Dębski in una per una Quota Sexaginta Sex florenorum Grossor Vincentium Kolony à se mutuo in necessitate sua accomodata non Solutorii nec Scripti super Lanc grotam velle tribuere, de cujus Quota cum aliis ad Scripta mutua per ipsum à se mutuo Contractu vindicatione facta qua dabitur in forma Latior.

Clemens Kozłowski mp

Videatur loc loco copia mandati ex parte comparitione Mci Clementis Hozdowski Jm Andreæ in Zamość Ordinati Zamoyski Scholæ Pubicæ nunc ejusdem Jm. Zamoyski Bi Oppidi Zorumin et aliorum hæredis Patris sui Dni Jacobi Apollinaris Szczawińskiego Bi Tractus Brzeziniensis Œconomi alias Michaelis Chlebowski Administratoris ac aliorum cum MM. Carolum Zielnickiego Exercitium Regni Vexillifernum et Franciscum de Zielnice inviscem Congeos Bi Zielona et aliorum Vi Juriumque suorum Possessores ac Subditos de Villa Borów Zielona ac aliis ibidem respectu in Fundo Zoruminensi Jm. Zamoyski hæreditario Paterno vitium ultroneæ readificare præsumptionis et attentatorii, pericli ejusdem Fundi violatorii, ac pœnarum incumbiorii Vadii qua Lidia in se complectens extat in Productu. Clemens Kozłowski mp

Videatur loc loco relatio pro Judicijs Die in Siepr celebrandis ex pte Instantis Marci Rabijn Siegroscensis cum M. Brzezyński per MPPrl Sebastianum Smuszczyński de Szczechowo Authorem ejusdem rejecta prout Copia.

Videatur loc loco copia præmissi exprili comparitione Mci Stanislai Rokossowski Capitanei Bachtyniensis duo et St. Simonis Szczenski cum MM. Joachimum Kamperhausen Succameranio Sarnaviensi et Seraphinam Rokossowska Congeos Dnos suos MM. Matheum Kownacki administratorem et Joannem Armalski ac Valentinum Chełtowski ac Subditos de Bonis Babæ Pradus Subditos respectu violentiæ peractionis concussionum in facticiis, ac in aliis circumstantijs facta qua Lidia in se complectens extat in Productu.

Sta. Rokossowski mp

2

M. Videantur loc loco relationes edict citationum binæ pro Judicijs
Opez hic in Sepre celebrand ex pte Mci Clementis Rozdworski
una cum Jmo Josephum Borkowski Subdapiferum & Pro Comi
tijs Regni Judicijs nunc Varsavie agitatis Nuntium Pcm Pone
de Stromabowo Laredem altera cum Jre Josephum Dobski per Mgcm
Stanislaum Kazmirski de Prerad magna Authum & Jurad
rgnita pro ut Copiæ extant in productis.

Similis pro Judicijs Opez in Bidzko celebrand ex pte Jrum
nd Pempkowski cum Jre Leonem Borkowski per Mgcm Albe
tum Lewandowski de Skabajewo Authum & Jurad rgnita pro
ut Copia extat in productis.

Judeum Sieprscen. &
Jonas Jacobus Zelmichi in & adversus Jnfm Sateh Bypinski, maaty
cat in Eo Qria Idem maans habendo Vestem Muliebrem Pretio
varn per Jnfidelem Emptitidem Judeum Sieprscen in Sum
ma Scor Aureor "Hungaricar." sibi maans oppignoratam Eand Vestem post
alienationem ejusd Jnfm Smul de Oppido Sepre ad Faxam
Jnfm Rabino Synagoga Sieprscen porrexit & Eand Vestem
per Jnfm Rabinum non pluris Valentem quam Scor Aureor
Lunge allegatam & taxatam ad expostulationem Jnfidelis Sateh
Bypinski & Summa demisse Scor Aureor Lunge oblatam per
solutionem abq pejorijs apud Eund Jnfm Bypinski retigit
posteriori vero tempore Existendo hic in Oppido Sepre ab Eod
Jnfideli Bypinski tantummodo Scos flor Pol percepit cum vero
Idem Jnfm Smul Eandem sui vestem à de maans rehabere voluit
cum eod maans ad Eund Jnfm Sateh Bypinski invitavit
Jnfm Sateh Bypinski Concors promisso quod suus maans Viginti flor
Pol in vim coemptionis ejusd vestis ab ipso percepit adhe
gavit & Crna autem Diem uti tempore sybpacti numinat
non habens procrastinavit in Crna autem Die „ revecem Jre
periales Pruthenicos de maans ab Eod Jnfm Bypinski levasse
etiam in aula dixit, maans vero sciens se non pluris quam
Scos florenos Pol ab Eod Jnfm Bypinski percepisse Summam
Scor Aureor Lunge ab Jnfm Smul perceptam in aula Sepre
scens retigit Sabiterq in Procentu ab Eod Summa damnum
patitur grave maans sentiens se per demissa injuriatum
& Sententiandæ Summa Scor Aureor Lunge per semaans
in aula Sieprscen relicte sibi maans uti ejusd Summa
proprietario Domino per solutione „ demandabida „ Scos flor Pol per
& executivis mis tortem ejus

de

se mãano ab Eoe Jnst Rypinski perceptae ac Scoviae Quatuor flor Pol per Eunã Jnst Rypinski Jnst. Rabino à taxa hujusce vesti tributae Levatione tum irrogana super Eise Jnst Rypinskie penis iterum atq iterum quam sollemnissime mãatis Offerendo se pro ut non pluris quam Sex flor Pol e Quatuor itid florenos Pol Jnst Rabino datos ab Eoe Jnst Rypinski per cepit Juramento comprobaturum fore.

Jakob Lybinski rl.

MPE. Stanislaus Kazmirski de Przerada Magna Authus ejusdã palam vrit dria ipse Labitis se cum MM. Bernardo Malewski et Theodoro Nadrabowski gratia evidentiorum testimonij ergo sibi adhibitis ea regnitione Offoã Jri Josephi Dębski fuit in Bona Przerada Magna Die 20ma Menois Julij anno Curr rene eribidem condescendendo Jnventaria Jri andrea Mozo wski propria apud Jrã Petrum Witulski per Eunã Jm Andre am Mozowski relicta apud Lunce Jri Witulski ea nomine in trino trini inferendis provenit arestavit et de Detentione Ad Decisionem instituende Causa monuit de quo poen Jrem. Mihi fecit relaonem. Ut omnis generis.

MPE. Stanislaus Kazmirski de Przerada Magna Authus ejusdã palam vrit dria ipse Labitis se cum MM. Michaele Mozowski et Bernardo Malewski in majus testimonium se cum a pum pris ea regnitione Offoã Jri Josephi Dębski fuit in Bona Przerada Magna Die 11ma Menois Augusti Ad Curren eribide condescendendo in Sorte regnitenã Hereditaria Joo an dreæ Mozowski modo tenutario dimissa Siliginem hyema lem tantummodo in Sulcis hyemalibg Undecim per Sta ria Quatuor inseminatam ranceq Siliginem per Inventa ria Ddnis villæ Bonæ Przeradæ concultiatã et Compabulatã Mor ati Otera penitus per meuriam ejusdã Jri Mozowski ac alienaonem ejus à Possessione dictæ Sortis depasta Vidit et debite conspexit de quo poene Jrem Mihi fecit relaonem.

Videatur hoc loco copia mãnis ex Prti comparitione Jri Ignatij Lem browski cum Jri Antonium Lembrowski respectu indebite ereptæ duæ pro Judicijs Pribg Plocz extraforanee editis aggravaonis tum interceptionis non nullos Documentor mãano servientium Quietaonis depretensionibg ex Substantia post ob Parentem Derelicta emicanæ facte quæ Latiora in se complectens catal in Productis.

Ignacy Lembrzoski mpp

Gsa Sophia Pobianowska Virgo adulta maata est in Sequenti Sensu Quia sua maans transfusione mnti in Przywitowo Die 17ma Junij 1709no Ao in Prnam Gsi Augustini Rokicki per suam maanę facta obstricta extans Eanę transfusionem manualiter subsecutam coram Actis quibusvis authis approbari proinde in satisfactionem ejusq Obligaonis suae Eanę transfusionem approbando Offert pseng mafne prinsertam transfusionem uti ex dato et accepto in Prnam suprascripti Gsi Rokicki subsecutam manutenturam declaratq maonis pseng Auxilio. Zofia Pobianowska rl.

Suscepta Proatio ex Prti Comparitione Gsor Alberti Suski et Sophiae de Przeszotarskie Gsi Mathiae Suski In Lecto aegritudinis decumbenę Contri in assia ejusq Gsi Alberti Suski agenę suis et Ejusq Gsi Suski Mariti et Fratris Patruelis et Josephae de Zglenickie Zołtowska relictae Viduae nnibus in et adversus Gsos Hedvigim de Zołtowskie olim Gsi Adami Głuchowski Relict Contem Viduam Matrem Franciscum et Catharinam filium et Filiam Głuchowskie et Catharinam de Zołtowskie olim Gsi Martini Kowalewski Relictam Viduam rne per ipso in Una Villa secum proanę et absenę Commanendo Exardescendo quodam injusto Odio non cessando ab anterioribus Laesionibus pro quibus Decro in Judicio suo Lecti inquonibus prolato poenales extiterunt imo Easq Renovando suor proanę multis in locis Diversis coram Prnis Verbis cribrosis honorem ac Bonam famam denigranę inig Laesionis postpositionis irrealium nunquam deducibilium cum Summa honoris nobilitaris prostitutione objectionis ac aliar injuriar et oppressionum facta quae dabitur in forma Latior.

Woyczech Suski
Zofia z Przeszotarskich Suska rl.

Videatur hoc loco Relatio Editae cionis pro Judicijs pseng hic in Scepre celebranę ex pte Gsi Jacobi Zglinicki conę Jnstę Rypinskie per MRSP Stanislaum Kazmirski de Przeradz Magna Authum et Jurat rgnita pro ut Copia extat in productis.

Suscepta Maatio ex Prti Comparitione Gsor Joannis Dobreniecki et Mathaei Kowalewski suis et Gsi Petri Nizdzinski nnibus Sortium Br Zołtowo Magna Haeredum et Possessorum in et

adversus

adversus Mcos Josephum Capneum Dobrinen. Franciscum Succa
merarium Sae Rae Mattis et Michaelem in Exercitu Regni
Gnalem fratres inter se Germanos Humieckie Bonar. Zora
win haeredes rne per ips trno suo pro Judicijs pxene sibi
maane et absene alijq propinquar Villar Haeredibus ~~[illegible]~~
respectu excisionis Sylvar in Bonis Zorawin Extanq quod
nunquam probabitur instituto injuste aggravaonis, in Jus
litiq expensas frustraneas inducere conaonis, de indebita
itaq suor maane et absene Vexa Decernenq in Actoratu
ips incompetenq actione et trno Eor maator eliberaone
irroganeq super ips poenis facta quae dabitur in forma
Latior.

Jan Dobreniecki rd.
Mateusz Kowalewski mpp

Suscepta Proatio ex Prti Comparitione Gsi Francisci Głuchowski suo
et Gi Hedvigis de Zołtowskie olt Gsi Adami Głuchowski Relictae
Viduae Matris et Catharinae Zołtowska Sororis suae abuteri
nae ac Catharinae de Zołtowskie olt Gsi Martini Kowalewski
Relictae Viduae Amittae suor rne in et conq Gi Albertum
Suski et Annam de Malanowskie Conges Mathiam Suski
et Sophiam de Rzeszotarskie itidem Conges Parentes Bar
tholomeum et Petronellam filium et filiam Suskie et
Franciscum Pruchynski ac Joannem dictum Rutkowski
ad extremum Gsam Josepham de Zglenickie olt Gsi Ignatij
Zołtowski Relict Contem Viduam Matrem et Mariannam
filiam Zołtowska rne per ips sui proanq et absene
multis in locis diversis coram Prnis inique laesionis
postpositionis verbis honori ac bonae famae nocivis irrea
litatem in se Complectenq affectionis per Gm Alber
tum Suski famulor Proanq oppressionis crinum e Capite
Evulsionis ubivisq locor concutere se se clarificaonis in
Duellum Lege publica vetitum cum Evaginata framea
adveniendo provocaonis tunc temporis Verbis cribrosis
honorem Nobilitarem Carpenq postpositionis ac aliarum
injuriar et Oppressionum Omni inquonum genere
probanq peractionis facta quae dabitur in forma
Latior.

Franciszek Głuchowski rd.

Suscepta Mãdãto una cum protestãone et Pti Comparitione Jõ Joannis Trautman Bñ Rosiszewo ac aliõr M. Benedicti Jezewski Gnãli Exercituum Regni hereditr Commissarij duo et ejusdẽ Mi Benedicti Jezewski Gnãli Exercituum Regni Dñi et Jõ Andreæ Potrzywnicki Bñ Jezewo Strophowo et Grzęzowo cum attinenz mer dionãli Mi Jezewski hereditr Economi in eadverorum Jõ Gustãi Linnæi Smolinski Portium Bñ Mostkowo haredem rne per ipõ Metar agros Mi Jezewski Domini hereditr ab agris ejusdẽ Jõ Smolinski distinguene in Bonis Mostkowo dict Subsistri Suis disarare demandãonis Pratum in Eisdẽ Bonis dict absenz Mi Dñi hereditr in latum extens effivalibus Lringue in longum Stadio uno se tenden confalcastrãonis erin Cumulos Collectionis arbores Liniticas Crassas ad edificand valenz ex oppõsito fundõr absenz M. Domini hereditr dict excidionis Libizantem M Dño in Eisdẽ Sylvis arborum extinuere dene gãonis dni prõanz et absenz Jõ Potrzywnicki Gnisa divadenz ac etiam multis in locis decionis postpoitionis ac aliõr damnor et injuriar omni ingenorum genere probanz peractionis facta qua addarendo Visionibus coram Actis authis Regni Interpositis dabitur in forma Latior et ad agros suos adjunctionis.

J Trautmann

Suscepta Mãdãto expõi Comparitione Jõ Joannis Trautman Bñ Rosiszewo ac aliõr Mi Benedicti Jezewski Gnãli Exercituum Regni hereditaior Commissarij duo et ejusdẽ Mi Benedicti Jezewski Generali Exercituum Regni Bñ Stopino et Gnãli Posessionis Bñ Jezewo ac M. Josephi Kampenhausen Succameraria Parnaviens Bñ Jezewo et Grzęzowo in eadverorum M. Josephum Calasantium Kampenhausen Capitaneia Szlecens Bñ Strapomia cum attinenz haredem rne per ipõ Peni in Pratis Bñ Jezewo Stopino in Continua Pacifica Posessione dictor Bñ Stopino extans de mandato Mi Kampenhausen Succameraria Parnaviens Bñ Jezewo et Grzęzowo Posessionis confalcastrati vi et violenter colligere et intercipere demandãonis per idẽ Jõ Prator in pacifica et continua Posessione Bñ Stopino extans gravationis extinde penar Legibus Regni de immediato posessione sancitar in se tractionis de quibus super eo irregang et extendend facta qua dabitur in forma Latior.

J Trautmann

Nr. videatur loco relato Edita citionis pro Judicijj Grzeg. exâpte Jâ antonij Borowski Burggr Cracou Bo con Jl. Borowskie Nazierowski et Malanowskie per MRSP Casimirum Gradzyk de Machowo Authum et Juratâ rgnita pro ut Copia extat in productis.

Similis ex âpte Jâ Plonce Swiechowski con Jl. Zglinickie pro Judicijj Jisd hic in Siepre celebrand per Mtem ut supra rgnita pro ut Copia extat in productis.

Similes pro Judicijj Jisd hic in Siepre celebrand ex âpte Mâci Stutwieckich Bl Lubrawin Haeredum con Haeredes et Posessores Bl Lottowo dicti Zabicki Myszewo Wyszki Lidzie et alios ac Jâm Valentinum Strzeszewski Burggr Cracou per Mtem ut supra rgnita pro ut Copia cita extat in productis.

Similis pro Judicijj Jisd hic in Siepre celebrand ex âpte Jâ Malanowskich con Jâm Antoninum Borowski Bl Plocen per Mtem ut supra rgnita pro ut Copia extat in productis.

Similis pro Judicijj Jisd hic in Siepre celebrand ex âpte Jâ Martini Zglenickj con Jâ Josephum Rosciszewski et Effes Cracou per Mtem ut supra rgnita pro ut Copia extat in productis.

Similis pro Judicijj Jisd hic in Siepre celebrand ex âpte Jâ Michaelis Niziolowski et Zoyskich con MM. Michaelem Bonkowski actâ Capellanum Plocen et Bonkowski Vicecancellarium Plocen per MRSP. Petrum Pelitecki de Przywidowo Authum et Juratâ rgnita pro ut Copia extat in productis.

Datum in Siepre in Positione actorum Terrestrium Plocen dium Sabbatho post Festum S. Mathej Apli proxâ delicet Die 26. Mensis Septembris Aâ Domini MDCLXXIXno.

MRSP. Ambrosius Wygoda de Białostony Authus et Juratus patam rdit Lras ipse habitis se cum MM. Francisco Uminski et Josepho Lozicki in majus testimonium se cum assumptis ad reposition Aoa Jâ Mathiæ Radominski fuit in Bonis Wegrzynowo die tertia Mensis Augusti Aâ Currentis cuibus condescendendo Patrum in binis locis ex gribus seu grolibet Cor Currus fieri colligi posit penitus deparâ

Item Hordeum in Sulcis aestivalibus Duobus concultat et compabulat Laeq. pmissa per Haeredes et Possessores Br. Węgrzynowo peracta vidit et debite conspexit de quo pdeng. Idem Mnti fecit relaonem cum Protestatione ex Prti Comparitione Gsi Mathiae Radominski suo et famulor. Suor. nne in et adversus GG. Felicianum Brudzinski Cipnianum Krasinski Gaspharum Będorski Paulum Bębnowski tum H. Mathiam Ovillatorem Br. Węgrzyno Haeredes et Possessores nne per ipso insimul se cum proane tenutaria possessione in Eisq. Bonis gaudene commanendo Damnor. Plurimor. in frumentis et Pratis Inventarijs suis consultatam Die quam nocte impulsis illaonis Prator. depastionis Perticar. in Eisq. Pratis per se proane infixar. ejectionis sui proane circa pmissa Damna se se opponene ~~se~~ ~~[illegible]~~ inq. Laesionis, postpositionis famulor. sibi proane inservienę oppressionis ac aliar. injuriar. et Damnor. facta quae dabitur in forma Latior.

Maciey Radominski rt.

Suscepta Maatio ex Prti Comparitione Gsi Thadei Przedpełski in et adversus GG. Thomam Bonifacium et Petrum Dobrskie olim Mci Andreae Dobrski Notarij Crę Srenen. Terrae Zawskrzene filios minorennes Br. Sortium Kraszewo Jaczułty et alior. haeredes tum Albertum Smardzewski et Joannem Makomaski Eorq. minorennium Tutores atq. Gm Joannem Przedwoiewski Eardem Sortium Obligatorium Possessorem idq. de vindicaone Summae Quinquaginta Aureor. Lungę Scro mnti per ol. M. Andream Dobrski Notarium Crę Srenen. Terrae Zawskrzene sibi maane assecuratae una cum provisione ab Eaq. provenienę facta quae dabitur in forma Latior.

Tadeusz Przedpełski rt.

Suscepta Proatio ex Prti Comparitione Gsi Andreae Swięcicki Br. Babe Wiąnczanki tenutarij Possessoris in et adversus

Gro

Gos Mathaeum Parentem et Mathiam filium Eorae Br
Babc Wiązczanky anteactum Possessorem Matanowskie
rne per ips equidem post expirium Possessionis ejus
acceptionemq in possessionem Lorae Bonor seu Sortium
per se maanę jam post festum Nativitatis Sancti Joan
nis Baptae Anserum sui proanę propriar in frumentis
Possessioni sui proanę subjectis praeventar nescitur qua
ex raone in Numero Sexdecem interfectionis per Pa
rentem vero sui proanę multis in locis Diversis
coram Prnis iniquae laesionis, postpositionis ac
aliar injuriar facta quae dabitur in forma Latior.

Andrzey Święcicki mp

Suscepta Maatio ex Pili comparitione GG. Laurentij Bru
dzinski Jacobi Czachorowski et Stanislai Uminski
suis et Gor Rochi Czachorowski ac Jacobi Lisicki nnibus
Br Zołtowo Zabiki et Kraski haeredum et Possessorum
in et adversus Mcos Josephum Capitaneum Dobrinenę
Franciscum Succamerarium Sae Rae Mattis et Mi
chaelem in Exercitu Regni Gnalem Fratres inter
se Germanos Humieckie Br Zorawin haeredes
raone per ips trnis Suis pro Judicijs praesentibus
in Siepre celebranę sibi proanę alijq propinquar
Villar permultar haeredibus respectu ac si per
proanę excisionis Sylvar in Bonis Zorawino
nunquam per proanę ~~excisio~~ imo per alienas perso
nas ad Assignaonem Mci Capnei ac concessionem
per Homines Eor Sylvar custodes excisar institutis
injuste aggravaonis in jus litisq expensas frustra
neas inducere conationis exinde suor proanę inju
riaonis ac poenar in se tractionis de quibus super
ips irroganę et extendenę Sententiandaq in Acto
ratu ips incompetenę actione facta quae si opus
fuerit Latior dabitur ad Acta.

Wawrzeniec Brudzinski rt.
Jakob Czachorowski rt.
Stanisław Uminski rt.

Vocatur hoc loco Relatio pro Judicij Poenitentiae celebrandi
ex pte Prot Zabielskich et Brzezielewskich cum Bonis Stu
mienskie per MRSt Michaelem Jaworowski de Choizen Au
thum et Juratum registra pro ut Copia extat in productis.

Simili pro Judicij fisci ex pte Pti Andami Joannis Nepo
muceni Modzelewski Cathe Ploc et Inquisitoris Collegiatae Pulto
viensis Canci Praepositi Srenensis per MRSt Thomam Jankow
ski de Nieszalki authum et Juratum registra put Copia extat in productis.

Jllmus Benedictus Jaworowski Tribunus Sieprocensis et Ex
Eodem Districtu Comitijs Generalibus Varsaviae nunc agitatis
Deputatus Commissarius registravit ad Judicium Poenitentiarum
Copia Edicti Citationis pro Judicij Poenitentiarij Celebrandi
brandi ex pte JM. Ludovici Mariani Bini Nini Dzielinski
Cni Regularis Ordinis S. Stanislai Equitis JM. Joan
nis Thomasi Ex Castellano Ploc Ordinis Aquilae Albae
et S. Stanislai Equitis ad Bona Suorum Extat in Actis
gram si extaret authe extradendam affectavit verum
quoniam haec Copia in Actis Poenitentiarij non reperitur
Judicio Judum eam extradere non valet ideo Diligentiam
Sibi in praemissis contestatur.

Benedykt Jaworowski Woyski y Konfarz Pisarz

MRSt Thomas Jankowski de Matewo authus et Juratus
palam fecit Quia ipse habitis de cum MM. Paulo Pemyckowski
et Petro Orzechowski gratia evidentiorij testimonij hi
dem habitis ex regressione Ossa Mri Severini Matewski
Tribuni Episcopi fuit in Bonis Skorzkowo Die dotier
na in Actis Contenta eisdem consciendo Bonum de
functum dictum Matkiewicz de Bonis Cybulino Mri regis
rem haeredes Subditum cum tota ejus proprietate ea
rumdem in Dno Dni inferendi praevenit Arestavit
Et de extraditione qua non est Subsecuta ideo de de
tentione ad Decisionem instituendae Causae monuit
Et de quo Poenitentiarius Idem Mri fecit relationem.

MRSt Thomas Jankowski de Matewo authus et Juratus
palam fecit Quia ipse habitis de cum MM. Paulo Pemyc
wski et Petro Orzechowski in Majus testimonium de eum

assumpti

assumptis ex requisitione Offsa Gi Casimiri Malewski fuit in Bonis Niedroż Młody Dże Lodzerna in Actu contenta et ibidem condescendendo Oeimum in Sulcis aestivalibus Novem Inventarijs haeredum et Possessor Br Niedroż Stary penitus depastum vidit et debite conspexit de quo praesens Idem Mlis fecit relationem

Idem Mlis ut supra palam rvit quia ipse habitis secum NN. Alberto Kołakowski et Petro Orzeszkowski in majus testimonium se cum assumptis ex requisitione Offsa Gi Adami Malewski Br Niedroż Młody haeredis fuit in Eisdem Bonis Niedroż Młody Locoq Dicto Gay Dże Lodzerna in Actu Contenta et ibidem condescendendo Pratum penes Granitiem Bonor Druchowo ~~[illegible]~~ Corpore Granitierum Br Malewo ad Bona Niedroż Młody applicato ~~[illegible]~~ per J. Simonem Myszynski aliosq Br Druchowo Haeredes confalcastratum et fenum ex Eodem collectum et acceptum vidit et debite conspexit de quo praesens Idem Mlis fecit relationem ex quo Currus feni Octo colligi possint.

Suscepta mandatio ex Prti comparitione Gi Petri Orzeszkowski suo et Mci Severini Malewski Tribuni Terrae Visogrodiensis Br Cybulino Haeredis Domini sui rne in et conq Gi Joannem Parentem et Albertum filium Wolińskie Br Skoczkowo haeredes rne per ipsos Lbi Petri dicti Matkiewicz de praefatis Bonis Cybulino Subditi absq testimonio Susceptionis et tam ad amicabiles requisitiones quam Offsum Arestum extradere recusationis, ~~[illegible]~~ Laboribusq absens mandans Dnum privationis peridq absens Dni injuriationis ac poenar in se tractionis de quibus super ipsis irroganae et Extendenae Sententiandaq ejusdem Lbi Petri Matkiewicz una cum bonificatione carentiae labor ac tota ejus proprietate extraditione facta quae dabitur in forma latior. Piotr Orzeszkowski rt.

Videatur hoc loco relatio editae citationis pro Judicijs praesens hic in Sieprc celebranae ex parte M. Severini Malewski Tribuni Visogr

et Jo. Orzechowski con. Gr. Wolinskie per MRSP. Thomam Sa-
dowski de Matewo Authum et jurat rgnita prout Copia
extat in productis.

MRSP. Martinus Brodziak de Buda Authus et juratus pa-
lam vult quia ipse Labitis se cum NN. Josepho Czacho
wski et Vladislao Waliszewski in majus testimonium de
cum assumptis ex regressione Abbatis M. Josephi Calasan
tij Hamperhausen Capitaneis Sieleccen fuit in Agris
extirpatis ad Bam Mosciszka pertinens seu potius in Corpore
Granitierum Corpus Bl extans dze Lodzierna in Actu
contenta et ibid conveccendum Decimum in Sulcis estiva
libus Septembrem Studio uno per L. Josephum Dworwar
ski Senonarium inseminatis peritus Inventarij Abbatis
Antonij Senonarij in Sorte ad Bam Chalewo Mi-
chaelitarum Bl Chalewo Heredit Spectans extans depastum
vidit et debite conspexit de quo ipsem Mi fecit
Relationem.

NB. Videantur hoc loco relationes editi cionum pro Judicijs ibidem
Lis in Siepre celebrandis bina extant Gr. Chrisostomi
Zielinski Vdi Plocz et Przesotarskich una cum Gr Wolin
ski et Mierzynskie altera cum Gr Izdzickie et Przesotarskie
per MRSP. Mathiam Lodzieiowski de Przesotary Stara
wies Authum et jurat rgnita pro ut Copia extat in Productis

Similis Relatio pro Judicijs ibidem extant Gr Pauli Gachorowski
cum M. Theodorum Luchorski Capitaneis Radzieiowskich per MRSP.
Stanislaum Kamienski de Przerad Magna Authum et juratum
rgnita prout Copia extat in productis.

Similis pro Judicijs ibidem extant Gr Tomasz Mizgalski et Ka-
rowski Cottis Gr Smolinski et Zmijewski ac Gr Plocz
per MRSP. Ambrosium Wygoda de Bartoszowy Au-
thum et jurat rgnita pro ut Copia extat in Productis.

Similis pro Judicijs ibidem extant Gr Pauli Bednowski cum Jm Ma
thiam Radominski per MRSP. Joannem Nowacki de Wegry
nowo Authum et jurat rgnita pro ut Copia extat in Productis.

Similis pro Judicijs Cr Capitaneis Plocz extant Gr Bartholomej Kozie
rowski et Gr Jabtonski cum Jm Benedictum Antoszki per Mlew
ut supra rgnita pro ut Copia extat in Productis.

Similis

Similis pro Judicijs Trinitatis Ploc. hic in Siepro celebrand. ex pte GG Jasinskich con. Mcos Humieckie per Mtem ut supra rgnita pro ut Copia extat in productis.

Similis pro Judicijs Jisd. ex pte Haeredum et Possessorum Br. Zołtowo Żuki et Zegadły con. Mcos Humieckie per MRm ut supra rgnita pro ut Copia extat in Productis.

Similis pro Judicijs Jisd. ex pte Gor. Jacobi Uminski et Gocłowska con. GG Podleckie Smoszewski Brudnickie Dzierzgowskie ac alios per Mtem ut supra rgnita pro ut Copia extat in Productis.

Similis pro Judicijs Jisd. ex pte GG Szymborskich con. GG Niedroskie BCPloc. et Uminskie per Mtem ut supra rgnita pro ut Copia extat in productis.

Similis pro Judicijs Jisd. ex pte GG. Suskich et Zołtowska con. GG. Uminskie Głuchowskie et Kowalewska per Mtem ut supra rgnita pro ut Copia extat in productis.

Similis pro Judicijs Jisd. ex pte GG. Xiężopolskich con. GG Czachowskie per Mtem ut supra rgnita pro ut Copia extat in productis.

Similis pro Judicijs Jisd. ex pte GG. Borowskich con. Gm Borowski per Mtem ut supra rgnita pro ut Copia extat in productis.

Similis pro Judicijs Jisd. ex pte GG Zołtowski et Pruchenski con. Gsos Podleckie per Mtem Cunae Joannem Nowacki ut supra rgnita pro ut Copia extat in Productis.

Similis pro Judicijs Pszen. in Płonsko celebrand. ex pte G Gregorij Kondracki con. GG. Antonium Rzeszotarski et Wielunski per MRGP. Thomam Szymański de Osiek Magna Authum et Jurat. rgnita pro ut Copia extat in productis.

Actum in Płońsko in Positione actorum Terrestrium Plocensium Feria Secunda pridie Festi Sancti Michaëlis Archangeli ~~[illegible]~~ scilicet Die 29 Mensis Septembris Anno Domini 1789no

---

Suscepta Prõatio ex Prti Comparitione Gsi Mathæi Pruszczyński Sortium Bonor Tyski Parva et Magna hæredis suo et Gror Rochi et Andreæ Pruszczynskich filior suor rne in et conq Gm Ignatium Lasocki Distinctar Sortium in Eisq Bonis hæredem Dnum et Lbros Josephum ac Carolum atq Casimirum de Prædictis Bonis Subditos rne per ipsos in Una Villa se cum prõanq commanendo Damnor Plurimor in frumentis et Pratis Inventarijs suis consulto impulsis illaõnis, Tritici Sulcos hyemales Quatuor per Duo Stadia Siliginis hyemalis Sulcos Duodecem itiq hyemales, per stadium, ac Pisi Sulcos æstivales binos penitus compabulaõnis per Subditos autem Olerum tam ex hortis ad se prõanq spectanq quam ex foveji evulsionis et interceptionis absentium prõanq filior nulla ips data Occasione in Via per Villam Eunti præventor contusionis concussionis Vestium dislaceraõnis Obsanguinolaõnis Equis sui prõanq proprijs nullis de Damnis Caudar abscissionis comminaõnum Variar in Oppressionem sui prõanq et absenq filior propallaõnis per Dnum justitiæ de Eisq Subditis Suis multoties per se prõanq requisitæ nolle administrationis imo Omnis licentiæ concessionis ac aliar injuriar et Damnor Omni inquõnem genere probanq peractionis exinde metæ Legis transgressionis ac pœnar in se tractionis de quibus super ips irroganq et extendendis facta quæ dabitur in forma Latior.

Mateusz Pruszczynski rt.

Suscepta Prõatio ex pr̃ti Compartitione Gsi Mathaej Pru
szczynski Sortium Br̃ Tyski utraq̃ hæredis in et adversus
Gsos Albertum Kleniewski ejusq̃ nnis Goszczycki et Fran
ciscum Kocięcki rũe per ipsos ogvicę GE. Kleniewski
et Goszczycki sui prõanę in Domo Gsi Sąchocki insimul
cum Eisq̃ extanę Verbis indecenę honori ac Bonæ
famæ nocivis affectionis, Pugnis aliquoties contusio
nis per solummet Gm̃ Goszczycki foveaꝝ in fundo pro
testantis proprio effossionis per idq̃ discessus ad Stolo
dium sui prõanę proprium non permissionis Inven
tariorũ prõanę propriorũ nullis de Damnis ad forestam
abactionis et Eorũ per aliquod Dies fame maceraõnis
Sepium circa hortos per se prõanę locatorũ subsecaõnis,
per Gm̃ vero Kocięcki Damnorũ in Oleribus ac Brassica
Bobus ac Suibus Suis illaõnis ac aliarũ injuriarũ
et Damnorũ inqvõne probandorũ peractionis exinde
per Omnes metæ Legis transgressionis ac pœnarũ
in se tractionis, de qvibus super ipsos irrogandis
et Extendendis facta qvæ dabitur in forma latior.

Mateusz Pruszczyński rt.

Actum in Płońsko in Positione Actorum Trium
Plocensium Feria tertia Ipso Die Festi S. Mi
chaëlis Archangeli scilicet Die 29na Mensis
Septembris Anno Domini 1789no

Videatur hoc loco Relatio Editæ citaõnis pro Judicijs pręsęnti
in Płońsko cælebranę ex pte Gsi Joannis Goszczyński et
Theressiæ Korzybska Conjugum coꝝ Ill. Joannem Rościszewski
Pocillatoriæ Raciąsienę per MRPP. Mathias Kaliszczak de
Goszczyno Gorne Authum et Juratum ad Bona Błomino Die
14. Mensis Augusti Anno pręsęnę exportatæ rqvita pro ut
Copia extat in productis.

MRPP. Mathias Kaliszczak de Goszczyno Gorne Authq et Juratq
palam rvit Qvia ipse habitis se cum NN. Joanne Go
szczyński et Stanislao Pilchowski in majus testimoni

um se cum assumptis ex requisitione Offsa Gsi Ambrosij Rostkowski fuit hic in Oppido Płońsko die hodierna in Actu Contenta et ibidem condescendendo res mobiles totamq proprietatem Jnff Hersz proprias apud Jnff Abraham Arendatorem Płonscens ex rationibus in trnq Termini inferendis pvenit arestavit et de extradione quae non est subsecuta ideo de Detentione ad Decisionem instituendae Causae monuit de quo psens Idem Mnlis fecit relationem.

Suscepta Protatio ex Prti comparitione Gsi Ambrosij Rostkowski „suo et Sophiae Malinska Contis suae nne. in et adversus Jm Valentinum Szymoniewski rne per ipsum in una Villa se cum prouans commarendo Damnor plurimor in frumentis et Pratis Inventarij suis consulto impulsis illaonis, Melia gridum „trium prouans propriar nullis de Damnis nuper pterita Septimana interfectionis et Earq acceptionis ac aliar injuriar et Damnor facta quae dabitur in forma Latior. sui prouans ac absens Contis multis in locis in quae lesioni pt positioni Ambrozy Rostkowski rt.

NREP. Mathias Kaliszczak de Goszczyno Gorne Authus et Juratus palam rvit qvia ipse habitis se cum NN. Stanislao Goszczyński et Adamo Ostrowski in Evidentius testimonium sibi adhibitis ex requisitione Offsa GG. Joannis et Vitti Wirzbickich fuit in Bonis Goszczyno Karpięcino die Sexta Mensis Augusti Anno Currens et ibidem condescendendo Siliginem hyematem in Sulcis hyematibus Viginti per Stadium unum peritus Inventarij GG. Alberti Stephani Valentini et Francisci Wirzbickich Francisci Joannis ac Pauli Goszczynskich ut sibi relatum habet compabulatam vidit et debite conspexit de quo psens Idem Mnlis fecit relaonem.

Idem Mnlis ut supra palam rvit qvia ipse habitis

se cum

se cum NN. Laurentio Karwowski et Valentino Wirzbicki in Evidentius testimonium sibi adhibitis ex requisitione Offsa Gsi Bernardi Goscicki fuit in Bonis Brudzino feria Secunda pd fm S. Jacobi Apli proxima Anno Currenti et ibidem condescendendo Siliginem aestivalem in Sulcis hyemalibus quatuor per Stadium unum penitus Inventarijs Gsi Floriani Brudzinski ut sibi relatum habet compabulatam vidit et debite conspexit de quo pzenti Idem Mtis fecit Relationem.

Suscepta Prouatio ex Pti Comparitione Gsi Bernardi Goscicki suo et Gsae Franciscae Brudzinska Contis suae nne in et adversus Gl. Florianum Brudzinski et Mariannam Zoltowska invicem Conges ac Thomam Zoltowski ratione per ipsos et quia Gsos Brudzinskie in una villa se cum prouanti commanendo Damnorum plurimorum in frumentis et Pratis inventarijs suis consulto impulsis et praecipue Suibus absq Custode per totum tempus aestivale libere per Campos Vaganti illationis, Equorum insimul cum Gso Zoltowski Socero suo in frumenta prouanti propria de nocte impulsionis et Eisdem Equis Damni non postremi in frumentis sibi prouanti illationis, meliagridis prouanti propriae nullis de Damnis interfectionis, sui prouanti ac absenti Contis multis in locis diversis coram Personis Verbis honori ac Bonae famae nocivis Laesionis postpositionis ac aliarum injuriarum et Oppressionum facta quaedabitur in forma Latior. per Gl. Brudzinskie Conges. Bernard Goscicki rl.

Videatur hoc loco Relatio Editae citationis pro Judicijs pzenti in Biliko celebranae ex pte Gsi Martiani Karwowski conti G. Ambrosium Rostkowski per MRPP. Joannem Maychrowicz de Rostkowo Authum et Juratum recognita prout Copia extat in Productis.

Similis Relatio pro Judicijs Crę Plocenę ex pte J. Isidori Guminski con. PP. Valentinum Kozłowski Canonicum Culmen. Praepositum Zagrobenę per Mtem ut supra rgnita pro ut Copia extat in productis.

Similis pro Judicijs Jsae Crę Plocę ex pte JJ. Brudzińskich Conjugum con. J. Bernardum Gosicki per MRSP. Mathiam Kaliszczak de Goszczyno Gorne Authum et Jurati recognita pro ut Copia extat in productis.

MRSP. Mathias Kaliszczak de Goszczyno Gorne authus et Juratus palam rvit qvia ipse habitis se cum MM. Ambrosio Kostkowski et Floriano Brudziński ex requisitione Offa Gi Joannis Goszczyński fuit hic in Oppido Płońsko Dzie hodierna in Actu contenta et ibidem condescendendo Jnff Wołek cum tota ejus proprietate apud Synagogam Płonscenę ac Jnff Joma Forman Judeum et Incolam Płonscenę apud qvem Idem Jnff. Wołek existit ex raonibus in Trno trni inferenę praevenit arestavit et de extraditione qvae non est subsecuta ideo de Detentione ad Decisionem instituendae Causae monuit de Lvo praesenę Idem Mtis fecit relaonem.

Suscepta Proatio ex Pti Comparitione Gi Floriani Brudziński suo et Gsae Mariannae Zołtowska Contis ac Cunegundis Brudzińska Sororis suae nnis in et adversus Gsos Bernardum Gosicki et Franciscam Brudzińska invicem Conges Parentes ac Petrum filium tum Agnethem et Mariannam filias Gosickie atq Mtem Laurentium Karwowski famulum rne per ipsos et qvidem Gsos Gosickie Conges in una villa se cum proanę commanendo Damnor Plurimor in frumentis et Pratis ac etiam Oleribus Inventarijs suis et praecipue Suibus ac Bobus illaonis, Siliginis hyemalis Eqvis in totam Noctem in Campos impulsis Sexagenar binarum compabulaonis, tum hordei in Horto per se proanę inseminati meliagridibus penitus depastionis, Arborum Alneaticar in Divisario proanę extanę pro Commodo H ac N. Nicolaj Cywinski famuli

Sui

Sui excisionis insuper tam per Parentes quam filium et Filias sui prōanę et absenę multis in locis Diversis coram Pernis inique lesionis postpositionis Verbis Honorem ac bonam famam denigranę affectionis Irrealium nunquam deducibilium cum Summa Honoris Nobilitaris denigratione objectionis absenę Gsae Brudzińska prōanę Sororis per Gm Gosicki Maritum et Parentem nulla ex rāone contusionis concussionis concussionum in Obductione specificatar inflictionis per Nblem vero Karwowski Nbli Cywinski sui prōanę famuli contusionis lapide in Pedem concussionis per Gm vero Gosicki loco pmissor Famulo suo Vituperāonis similiter ejusę Nbli Cywinski contusionis ac aliar injuriar et Oppressionum facta Quaedabitur in forma latior

Floryan Brudziński rl.

Actum in Płońsko in Positione Actorum Terrestrium Plocenę Feria Quarta postridie Festi Sancti Michaelis Archangeli scilicet Die 30. Mensis Septembris Anno Domini 1709no

---

Suscepta Prōatio ex Prli Comparitione Gsi Francisci Ubysz Sortium Br Sałkowo haeredis suo et Gsae Joannae Zglinicka Contis ac Lbsor Valentinum Parentis et Gasphari filij Grzelakow Subditor suor nne in et adversus Gsos Benedictum Parentem et Petrum filium Dobrskie rāone per ipo sui proanę et absenę Contis multis in locis Varijs coram Personis verbis honorem ac Bonam famam denigranę inique lesionis postpositionis, absenę Lbsor Grzelakow disseminando Varias Commināones allegandoq Eosę ex Actoratu ejus in Judicijs nostris promoto ac Vertenę ante Cancellariam Pœnalitati subesse in fugam expedionis

curāonis

curaõnis, per solummet filium Apium sui protestanę
propriar in Alveariji extanę Baculo in Alvearia percu
tendo destructionis Causa extitionis, per Parentem vero
Ejusdem filij pmissor non vituperaõnis imo Omnis
Licentiae concessionis exinde sui proãnę ac absenę summo
pere injuriationis ac aliar injuriar et Oppressionum
facta quae dabitur in forma Latior.

Franciszek Ubysz rl.

Copia Parata. Suscepta Maãtio ex Personali comparitione Jsi Alberti Ma
czewski suo et Mci Francisci Bońkowski Pocillatoris Terrae
Zawskrzenę Domini sui nne, ac ex Speciali ejus Commisso
conę Mcos Petrum Dołęga Lasocki Vexilliferum Pttus Plocę
Br Młock cum attinenę modo infrascro Possessorem
Adamum Rzechowski Subjudicem Trrem Rosanenę ad
quaesitum super nunc dicta Bona Młock cum attinenę
per Mcum Lasocki Jus nomen sui eiąę Mco Lasocki attri
buentem et Joachimum Sutkowski Dapiferiae Łukovienę
ad pmissam Transactionem ineundam per M. Rzechowski
institutum Sptem Pttem ratione per ipsos facti in
ter se in pjudicium tertij Mci absenę maãnę Prntis
fine annihilandi Scripti per Eunę M. Lasocki maãtum
in rem et Prnam absenę Mci Prntis de Data ejus in Wo
la Die Vigesima Mensis Februarij Anno Vigenti dati Con
ditamine Transactionis Juris Cessionarij per M. Lasocki
maãtum à Mcis Sutkowskie Dapiferidis Łukovienę ad
Praedicta Bona Młock cum attinenę quaesitae sub nomi
ne M. Rzechowski maãti nomen sui ad hancce Transa
ctionem Mco Lasocki Servienę attribuentis et Concedenę
/: quod Omnimoda ipsis probaõne tractu Causae deducetur :/
procuraõnis et Conscriptionis, per Ejusmodi Sui pro
gressum absenę Mci Principalis injuriationis ac Damni

ficaõnis

ficaonis, exinde penar in se tractionis, pro quibus de ipsis
maatis exemplaribus Legibus praescriptis prlibus et Cru
menalibus summendis subsequenda scripti supra de
Actu tenorati per M. Lasocki in rem absenz maanz Mci
Prnlis Dati pro Legali agnitione et Contentorum Ejusq
Scripti pro re Mci Prnlis demandanda adimpletione
et effectuatione, refusione litis expensar atq in Cunctis
Occurrentijs Causae istius pro Legis et Negotij Exigentia
discussione atq resolucione idq ex motivo gestae in alte
fatis Bonis Mtock per M. Lasocki Rei Economicae Universiq
Regiminis adhaerendo anteriori mfri si eo nomine
illatae facta quae si opus fuerit porrigetur in Ampliori
Copia latior ad Acta salvis de jure Salvandis.

Woyciech Mączewski rd.

Perillustris Rndsmus Mathias Rokitnicki Canus Cathae Ploce
Sanus prttr RR. Qvia ipse Mcos ac Gros Martinum Goiszewski
Nicolaum Buczyński Stanislaum Sękowski Paulum Chmie
lewski Ludovicum Roguski Albertum Ciechomski Paulum
et Ignatium Gostkowskie Jacobum et Antonium Straszewskie
Alexium et Cornelium Jasińskie, Ignatium Brzeski quorvis
nnum Tyminski Nadratowski Sapiński Maiewski Zambrzy
chie Paulum Zołtowski in Suos veros Ttmos ac Sptes
Pltes eligit Constituit inscribit ac sollenniter ordinat Dans
et Concedens eisq Pltibus suis plenariam facultatam et
Omnimodam potestatem Causas suas judiciarias gttr
Omnes et Singulas in Omni Judicio vel Officio Regni ma
joris minorisve subsellij cum quibuscunq Personis et
Occasione quarvis intervenientiar tam ex Actoratu quam
reatu Vertenc et agitandas tuendi defendendi promo
vendi processus instituendi institutos ad finalem Ju
ris gradum deducendi Decreta suscipiendi a Contra
rijs motiones interponendi Juramenta attentandi Exe

cution

Executiones urgendi Cæteraq munia veros Illmos Pttes concernens de
bito Legis tractu ac ordine peragendi et exequendi promittens et In
scribens se Idem PR. rens id omne quid quid per Pdictos Pttes suos
juridice rite ac Illme actum gestum constitutive fuerit pro ratho
grato firmo ac valido suscepturum ac in nihilo contradictu
rum fore quam quidem Pttiam Idem Pttsmus rens ad trien
nium integrum duraturam roburq suum ac valorem habi
turam vult ac pseng declarat idq sub Damnis Tribus pro quibus
ubiq respondebit suis cum Posteris.

X. Rokitnicki Sekr. Pr. mppria

Videatur Loc loco relao Editæ Cionis pro Judicijs pzen hic in Płońsko
celebranæ ex pte PR. Mathiæ Rokitnicki Canci Cathæ Plocen conq
Mcos Wołowskie Czapskie et Brzeskie per MRPP. Nicolaum
Orlikowski de Arcelino Authum et Jurato rgnita pro ut Copia
extat in productis.

Actum in Płońsko in Positione Actorum Terrestrium
Plocensium Feria Quinta post festum S. Michaëlis
Archangeli proxa scilicet Die prima Mensis Octobris
Anno Domini 1709no

Suscepta Proatio ex prti comparitione Jsi Stanislai Ciecierski
Suo et Jsæ Hedvigis Nałęczowna olim Jsi Mathæi Ciecierski Re
lictæ Viduæ Matris suæ nml. in et adversus Jsos Casimirum
Nidzgorski Andream Bogdański et Simonem Chmielewski
raone per ijs et quidem Jm Casimirum Nidzgorski formata
quadam ad se proanę illegali prætensione sui proanę ad
Holodium convocati Baculo contusionis Concussionis verbis
honori ac Bonæ famæ nocivis affectionis irrealium num
quam deducibilium cum Summa honoris Nobilitaris prosti
tuone objectionis non contentando se pmissa Violentia
in Crna Die assumptis secum NN. et Mnli acceptiq secum
Sclopetis pulvere Sulphoreo et Globis majoribus onustis
et frameam Evaginatam aresto innodare psumptionis
tunc temporis per omnes maalos sui proanę ac absenę
Matris læsionis post positionis contusionis Concussionis
concussionum quæ licet non sunt Obductæ inquisitione
tamen probabuntur inflictionis per Jm Nidzgorski Evagi

nata

nata Framea convulnerare ac ea Sclopeti ad se proanq; dirigendo explodere ni ab Amicis eius proans defenderetur è vitâ
suffere connaonis; eainde per Omnes eius proanq; ac absenq;
Matris eiusmodi pere injuriatibus ac prenar in se tractis
rib de gribus super ipso irrogang; extendendo; facta
gre debitur in forma Iatior. & ac aliâ injuriar eoppressio
num peractis nibs.

Stanislaus Ciecierski rd.

Videatur hoc loco relâo Edicte ciorû pro Judicijs Tribûjj Regni Se
tioriene; ex pte Mri Woldwlich conq; Mros Szyzowski Subjud
cem Sprodzki vice Notarium Myszyńskie Judicq; Dres Laeva
meng; Czapskie et Kucborski Se Rae Matis Sucameranium per
MRD Stanislaum Osmycki de Baboszewo Authum ejusdq; rgnita
pro ut Copia extat in productis.

Simili relâo pro Judicijs Joder hic in Płońsko celebrang; expte
Mri Stanislaj Woldwski Thesaurarij Raciąsieng; conq; Jnstt Jakob
Szlamowicz Fabi Jozef Jozwowicze Talmon et Fabis Szlamowicze
atq; Abraham Jozwowicz Judeos Płonscieng; per Mlem ut supra
recognita pro ut Copia extat in productis.

Actum in Płońsko in Posinione autorum Primum Florenium
Feria Sexta post Fm S. Michaëlis Archangeli proxima
delicet Die Secunda Menois Octobris Anno Domini
1709no

Pres Andreas Albertus Wbyp Canonicus Collegiate Płorenis
Bonorum Szczepkowo proprio pecutio sui comparens personaliter
acquisitor Steres et Posessor in eorng J. Laurentium Drozd
wski et M. Antonium Wessel Sucameranium Se Rae Matis
Stereditatis medietatis Bonor Eorq; Szczepkowo, multo in
fundamento Juris pretensores mdatus est vdq; ex eo
quia ipsi equidem in primis pro Drozdowski quamvis
bene scirent quod ea Transactionez respectu hereditatis
dictor Bonor Szczepkowo per Mros Eundem Antonium
Sucameranium Sasse Rae Matis et Franciscum Dapsiende
Sieprocieng Weske pro re mdang; totale pretium pro
dicte Bonis proprio pecutio persolvens in Ao 1705to
coram Actis Creng Płorieng recognitas ad hereditatem Grecen

Złot

sitor Bri suus mãans Eunae Gm Drozdowski in Bona fidu
cia ex Certis rationibus secum evassumpserit, Eoq instanti cir
ca recognitas transactiones MM. Wesslom ad Manus Suum
mam Sexaginta quinque millium Trecentor Sexaginta
flor Poll de proprio Asse mãans persolverit, Onerag tam
circa Bona Pmissa Szczepkowo relicta quam ultra Contra
ctum juxta tabellam seorsim descrãm etiam e praecedenti
bus Decris solvi debita ex hisce Bonis pacificaverit, Ipseq
Gsus Drozdowski nec Obulum pro pretio Bri Szczepkowo
dederit, suaeq Declarãoni e sponsioni verbaliter secum
mãans Concertatae non satisfecerit, attamen ipse cum Su
us mãans respectu resolucõnis Transactionum intuitu
medietatis Bri Szczepkowo proprio asse per mãans persolu
to acquisitar ex nullo Dato e accepto pro re ipsius sub
secutar amotionisq ips ab Haereditate pro re autem sui
mãans haereditatis totalium Bonor Szczepkowa agnitione
ips ad Judm Praesens Trre Plocens concitavit, non Expe
ctata causae decisione resolucõneq transactionum Vitia
tar e in Dubium vocatar propter quandam suarum
Transactionum nulla satisfactione solidatar in suo robo
re stare impossibilium corroborationem suiq mãanae
in anfractus Juris involutionem eidem M. Antonio
Wessel Succamerario Sae Rae Mattis suprascrãm medie
tatem Bonor Dictor Szczepkowo ex nullo dato e acce
pto acquisitor per mãans autem proprio Asse persolutor
nullo in fundamento Juris resignare praesumpsit, M.
autem Wessel medietatem horce Bonor Szczepkowo ab
Eodem Gso Drozdowski Titulo tantum haereditatis nulliter
e ex nullo Dato e accepto pro re ejus subsecuto nec dum
resolutar frustranee gaudente impertinenter e illegali
ter acquirere se se resolvit, quare mãans sentiens se in
juriatum tutando se circa haereditatem totalium Bonor
Szczepkowo proprio asse persolutor e Possessionem Eorq ab
Initii transactionibus per mãans pacifice continuatam
de Resolucõne tam primitivar pro re Gsi Drozdowski

quam

quam subalternar pro re M. Wessel intuitu hereditatis medie
tatis Br Szczepkowo proprio asse maanę persolutar nulliter
e nullo in fundamento Juris subsecutar Transactionum,
non posse in suo robore stare possibilium subsequendaq
a praetensa hereditate medietatis recensitor Bonor tam J.
Drozdowski qm M. Wessel amotione suiq maanę circa
totalia Bona Szczepkowo proprio peculio persoluta he
reditatemq Eorde Bonor conservatione e pro re Sui
maanę totalium Bonor hereditatis agnitione decernenq
super ipsis poenis adhaerendo anteriori mfni iterum
atq iterum maatur. X. Wojciech Ubysz mpp.

Jsus Fabianus Grzybowski Camerarius Trns Zawskrzeng suo
e Jsae Constantiae Kuczborska primi ob Jsi Theodori Purzycki
secundi ad psens Vori Contri ac Dominici Purzycki in pri
mo matrimonij thoro procreati filij Privigni suor pro quibus
de rathihabitione pacem cavet e se inscri
bit nne Sanus pttr RR. Quia ipse Mcos ac Jsos Marti
num Goiszewski Nicolaum Buczyński, Ludovicum Roguski,
Stanislaum Sękowski, Albertum Ciechomski, Paulum e
Ignatium Gostkowskie, Ignatium Brzeski Jacobum e Antonium
Straszewskie, quorvis nnum Tyminski Maiewski Nadratowski
Sapiński Zambrzyckie, Paulum Zołtowski, ejusdem nnis Sulko
wski, Petrum Rudowski, Hyacinthum Przedpełski, Mathiam
Mazowiecki, ejusdem nnis Starczewski, Chrisostomum Zie
linski, Casimirum Swieżyński, Melchiorem Mieczyński,
Valentinum Strzeszewski, Bonaventuram Ciołkowski, Ca
rolum Turowski, Petrum Oyrzyński, Antonium Grzybowski,
Josephum Łosowski Thomam Trzciński in Suos veros
Itmos Pltes eligit constituit inscribit ac sollenniter or
dinat dans e Concedens ejsq Pltibq suis plenariam fa
cultatem e omnimodam potestatem causas suas Judicia
rias gttr omnes e Singulas in Omni Judicio vel Offi
cio Regni majoris minorisve Subsellij cum quibuscunq

Personis et occasione quarvis Intervenientiar tam ex Actoratu quam reatu vertenq et agitanq tuendi defendendi promovendi processus instituendi institutos ad finalem Juris gradum deducendi Decreta suscipiendi à Contrarijs et Gravaminosis motiones interponendi Juramenta attentandi Executiones urgendi, cæteraq munia veros Illmos Pltes Concernenq Debito Legis tractu et ordine peragendi et exequendi promittens et inscribens se Idem rens ac quor supra nne agit idomne quid quid per pdictos Pltes suos juridice rite ac Illme actum gestum constitutive fuerit pro ratho Grato firmo ac valido Suscepturum ac in nihilo contradicturum fore quam quidem Pltiam ad Sexennium integrum Duraturam roburq suum ac valorem habituram vult ac pdem declarat idq sub Damnis Tribq pro quibus ubiq respondebit suis cum Posteris. Fabian Trzybowski

---

Suscepta Maatio ex Prli Comparitione Gsi Antonij Pomianowski suo et Gsi Leonardi Pomianowski fratri sui nne in et adversus Gm Casimirum Ostrzykowski olim Gsi Alberti Ostrzykowski Steriliter de hac luce decessi fratrem germanum ac Successorem naturalem ~~nra per Jdq~~ de Vindicaone Quotæ Triginta flor Pol Decro Judicij sui hic in Płońsko Die tertia Mensis Februarij Anno Currenq una cum pœna Luita trium Mar Polonq ab Eodem olim Gso Alberto Ostrzykowski pro re sui maanq ac absenq fratri adjudicatæ et solvi injunctæ tumq irroganda in sublaonem processus in trno supra scripti Decreti satisfactorio obtenti pœnalitate facta quæ dabitur in forma Latior. Antoni Pomianowski rl.

Videatur hoc loco relao Editæ cionis pro Judicijs pdem hic in Płońsko Cælebranq ex pte G Barbaræ Dzierzanowska conq G. Franciscum Dzierzanowski per MRSP. Josephum Szczurzak de Siekluki Authum et Jurat rgnita pro ut Copia extat in productis.

Similis pro Judicijs Jisdem ex pte PP. Ubysz Canci Collgtæ Płocq conq M. Wessel Succamerarium Sæ Ræ Mattis et G Drozdowski per MRSP. Paulum Szerszeniewicz de Szczepkowo Authum et Jurat

et Jurall rgnita pro ut Copia extat in Productis.

Suscepta Proatio ex Prti Comparitione Gsi Casimiri Nicgorski in et adversus Gros Stanislaum Filium Ciecierski rne per ipsum sui protestane in Lolodio sui extane nulla ipsi Data Occasione Verbis honorem ac Bonam famam denigrane Lesionis postpositionis Baculo Pregrandi contusionis Concussionis concussionum inquisitione probandarum inflictionis ac aliar injuriar tractu Causae Interrogatorijs exprimendar peractionis proaneq sua coram Actis Gsene interposita irrealitate repleta circumscriptionis, per idq cone Leges Regni processionis ac penar in se tractionis de quibus super ips irrogane et Extendene facta quae dabitur in forma Latior. Hedvigim Natęczowna ol Gsi Mathei Ciecierski Relict Viduam Matrem et

Kazmierz Nicgorski rl.

Suscepta Proatio ex Prti Comparitione Gsi Casimiri Nicgorski in et adversus Gros Simonem Bogdanski et Mariannam Osiecka invicem Conges rne per ips nulla habita ad se protestane pretensione Domus proane propriae superinvasionis superinvadendo per utrosq sui proane verbis honori ac Bonae famae nocivis affectionis concutereq attentaonis ac aliar injuriar et oppressionum facta quae dabitur in forma latior.

Kazimierz Nicgorski rl.

Suscepta Maatio ex Prti comparitione Gsi Bartholomei Satkowski suo et Gsae Agnethis Gromczewska Contis suae rne in et adversus Gros Mathiam Kruszewski tum Albertum Bronowski et Eorae nnum Goszczycki ac Kleniewski rne per ipsos et quidem Gros Bronowski Goszczycki ac Kleniewski Summae Trecentor flor Poll absene Gsae Gromczewska Contis suae Dotalis ex Bonis Tyski seu potius Sorte ips abresignata provenienę in Sorte Pr Kruszewie Gsi Mathiae Kruszewski Haereditaria Varijs Debitis monerata ultra mentem sui maane ac absene Contis locaonis, per Gm vero Kruszewski nec Summae ejusae velle soluonis nec provisionis pensitaonis de Cujus Summae una cum provisione ab ultima quietatione

Quietaõne retenta vindicatione facta quæ dabitur in forma latior.

Bartłomiey Sałkowski rt.

Suscepta Prõatio ex Pri Compartione Gsi Antonij Sąchocki Sortium Br Tyski Magna hæredis suo et Nbli Pauli Sie mięłkowski famuli sui Crne in et adversus Gm Albertum Goszczycki Sortium Distinctar in Eisq Bonis sitt hæredem Dnum tum Jnsf Dawid Arendatorem ejus ac Lbsum Stani slaum mediastinum prne per ips et quidem Dnum ac Aren datorem Damnor plurimor in frumentis et Pratis ac etiam Oleribus inventarijs suis ac Volatilibus Dome sticis consulto impulsis ac absq custode libere vaganę sibi prõanę illaõnis, sui prõanę circa pmissa Damna se se Opponenę ac etiam multis in Locis Diversis coram Personis inique læsionis postpositionis verbis honori ac Bonæ famæ nocivis affectionis, oppressionis contusionis, insuper per Gm Goscicki Dnum sui prõanę in Domo Gsi Antonij Sąchocki filiastri sui extanę nulla ex raõne verbis indecenę affectionis insimulq cum Gso Alberto Kle niewski contusionis concussionis pro Gulture arreptio nis Vestium dislaceraõnis concussionum inquõne pro bandar inflictionis, per sollummet vero Gm Goscicki Se pium per impulsionem meliagridum in Hortum sui pro testanę destructionis, Equor per se prõanę ex Damnis ad forestam abactor nulla ad se prõanę facta referentia de nocte ex Stabulo famulo suo ex forestare deman daõnis per Lbsum autem Stanislaum absenę Nbli Siemięłkowski famulo sui prõanę viæ Publicæ obses sionis obsessa Eaq Via contusionis concussionis, per Dnum vero justitiæ de Eisq mediastino ac Arendatore multoties per se prõanę requisitæ nolle administraõ nis imo diffugijs allabaraõnis, exinde sui prõanę ac absenę injuriaõnis ac aliar injuriar Damnor et oppressio num omni inquõnum genere probanę peractionis atq Albertum Kleniewski.

perdq

peridq pœnar in se tractionis de quibus super ipsi irro
ganæ et extendendis facta quæ dabitur in forma latior.
Et adhærendo anterioribus infinibus.

Antoni Sąchocki sr.

Videantur hoc loco relatio Editæ Citationis pro Judicijs præsentis in
NS. Płońsko Celebranæ ex parte Jmci Petri Rudowski Camer. Trinis
Plocensis contra Jm Laurentium Łochowski per MRSP. Petrum
Oraczewski de Zołszyno Authum et Jurat. rgnita pro ut Copia

Similis pro Judicijs præsentis in Siepre celebranæ ex parte Jmci Felicia
NS. ni Brudzinski contra JJ. Ignatium Przeciszewski et Valentinum
Gościcki per Mlem ut supra rgnita pro ut Copia.

Suscepta Mandatio ex Prli Comparitione Jmci Ignatij Korzybski
in et adversus M. Joannem Rościszewski Pocillatoriæ Ra
ciąsienensis rne per ipsius Quotæ Sexdecem flor. Pol. pro hyema
tione trium Vaccar. ac Vituli se cum mandatis Condictatæ
nolle solutionis, insuper Avenæ Carethi Mensuræ Varsa
viensis per se mandatis pro Octo florenis emptæ à se mandatis
accomodatæ nolle restitutionis seu verius quotæ pro Eadem
Avena Octo flor. Pol. nolle persolutionis, quinimo se mandatis
pro extraditione Vituli adhucusq apud se mandatis extantis
non persolutæ Quota pro hyematione ac Avena pro
Judicijs præsentis Edic in Płońsko celebranæ concitationis
in Jus Litisq expensas frustraneas inducere conationis,
de demandanda Quotæ Sexdecem flor. Pol. pro hyematione condictatæ ac
Seorsivæ pro Avena Octo flor. Pol. Debitæ persolutione
Vituliq apud se mandatis extantis Sententianda rehabi
tione tum irroganæ pro indebita vexa pœnis facta
quæ dabitur in forma Latior. Ignacy Korzybski MP

Videatur hoc loco relatio Editæ citationis pro Judicijs præsentis
hic in Płońsko celebranæ ex parte JJ. Satkowskich contra JJ.
Kruszewski Bronowski Gorszycki ac Kleniewski per MRSP.
Joannem Kawczynski de Kliczewo Authum et Jurat. rgnita
pro ut Copia extat in productis.

Suscepta mãatio ex Pili Compartitione Nbli Ignatij Rogawski
famuli nne et ex Commisso M. Valentini Sutkowski Da
piferiæ Lucovienæ Domini sui in et con Mcos Petrum Ve
xilliferum Exercitus Nationalis et Gregorium Fratres in
ter se Germanos Sutkowskie rãone per ipsos et quidem
per M. Petrum Sutkowski Nbli Josephi Budny ad
ministratoris per sui mãanæ absenæ Prnlem Varsa
viam pro Disvenditione Segetis missi ad Servitium
Militare Varsaviæ avocãonis, circa quam avocãonem
non modo ex rãone vili Pretio per Eunæ Nblem Budny
disvendit Segetis verum ex re Causalt nescitur in
quasdam necessitates per Eunæ N. Budny nullum
fundum responsionis habentem Summæ Centum flor
Polonæ conversionis, et dispersionis, sui mãanæ Prnlis
injuriationis, atq quotæ Octuaginta flor Polt per hunce
N. Budny à Subditis Lempinenæ mutuo concredit
nullum fundum nec modum rehabitionis causa
extitionis, insuper peractis in Bonis Lempino sui
maanæ Prnli per utrosq MM. Sutkowskie Violentijs
de quibus anterior ad acta testatur illata prõatio
sui mãanæ absenæ Prnlis et M. Cõntis pro Judicijs Tri
bus Plocæ in Plocko Celebranæ nulliter et indebite
quinimo vexatorie et extra Districtum concitãonis, in
Eanæq Causam Subditor Lempinenæ ac alior famulor
nullo ad Eosæ habito prætensionis prætextu, tantum
modo studio non admissionis ad perhibenæ testimo
nium in Causa sui mãanæ Prnlis in hancce Causam
implicãonis, ac non cessando ab anterioribus Violen
tijs quinimo iteratim peragere conando variar Com
minãonum propallãonis ac aliar injuriarum quæ
facta dabitur in forma latior. Ignacy Rogowski

Actum in Płońsko in Positione actorum Terrestrium Plo
cen. Sabbo post festum Sancti Michaelis Archan
geli proximo scilicet Die tertia Mensis Octobris.
Anno Domini Millesimo Septingentesimo Octuage
simo Nono.

Videatur hoc loco Relatio Edit. cionum pro Judicijs przez hic in Płoń
sko Celebranae ex pte Jsi Gregorij Archutowski con. Jsoannem Sie
kluski per MRSP Josephum Szczurzak de Siekluki Authum et Jurat
rgnita put Copiae binae extant in Productis.

Suscepta Maatio ex Prti Comparitione Jsi Andreae Kwasieborski
mie et ex Commisso Mci Antonij Wessel Succamerarij Sae Rae
Mattis medietatis Br. Szczepkowo haeredis con. Prtem Rndsmum
Albertum Ubysz Canonicum Collgtae Plocen. alterius similis medie
tatis Br. quor. supra haeredem idq. de Subsequenda Transa
ctionum super pinsertam Br. Szczepkowo medietatem per
sui maan. Prntem et M. Franciscum Wessel Dapiferiae
Sieprscen. in Prnam Jsi Laurentij Drozdowski recognitar.
approbaone et distinctar. Transactionum à parte J. Drozdowski
nexu primaevar. in rem maan. Prntis subsecutar. rathifi
catione, maonum Easq. transactiones vitiantium per Prtem
Rndsmum Ubysz illatar. cassaone, in actoratu illius siqui
intercesserit decernenda incompetenq. actione, et pro psumpta
vitiatione legalium transactionum ac indebita vexa ex
tendenda super Prti Rndsmo Ubysz adaequata paenalitate
Summar. ex Onere Bona Szczepkowo gravanti promanq.
per huncce Prtem Rndsmum Ubysz deportatt. et in medie
tatem maan. Prntis Cadentium a sui maan. Principali per
huncce levaone tenoratae medietatis ex divisione dando
deinceps ex perceptis proventibus Calculo ac quar. vis Prae
tensionum fundi adinvenienda bonificaone facta quae
dabitur in forma Latior. Andrzey Kwasieborski r.

Videatur hoc loco Relao Editae cionis pro Judicijs przez hic in Płoń
sko Celebranae ex pte Mci Francisci Wessel Dapiferiae Sieprscen.
con. MM. Bonkowskie ac Offtes Crepłoc. per MRSP. Valentinum
Jędrzeyski de Uniech authum et Jurat rgnita pro ut Copia extat
in Productis.

Similis Relatio pro Judicijs Eisdem exapte Mri Antonij Wessel Sucameranj Sacrae Matis coram RR. Wyss Canonico Collegiatae Sore per Mtem huncce ut supra rgnita pro ut Copia extat in productis.

Similis pro Judicijs quibus supra capte Spor Stanislai et anne Chrzyszka Conjugum Kozłowskich coram Mtes Zakrzewskie per Mtem eumdem ut supra rgnita pro ut Copia extat in productis.

Suscepto Mandato ad Pti comparitionem Spi Michaëlis Zarzeba sui et Spae Catharinae Zakrzewska olim Spi Stanislai Zakrzewski filiae Conjugis suae rne in adversum Spm Joannem Roginski antecedaneum et M. Stanislaum Wotowski Thesaurarium Raciąskiense modernum Possessorem Bonorum Brzesciae haeredes rne per ipsos Summarium Septem Aureos Lunge alterius Octuaginta Novem flor Polon Octodecim Pol per Eumdem Spm Joannem Roginski abo mentionato Spo Stanislao Zakrzewski maritum absente Conjuge Parente ad Sera mentia accomodata Decreto Judicij pdcti in Consessu die Quinta Mensis Novembris Ao 1789 Inter Orta ob maritalem Conjugem Parentem ab una et Spm Joannem Roginski pte ab altera prolata una cum pena Lucra Trium Marcarum Pol adjudicata nolle solvendi, de qua Summa una cum provisionibus ac pena Lucra per M. Wotowski praesentaneum Possessorem a Spo Joanne Roginski quaestata haeredem demandanda Solutione facta quae dabitur in forma latior.

Michał Zarzeba

Suscepta Mandato ad Pti comparitionem Spa Salomea de Komorskie primi olim Spi Josephi Dawanowski secundi et post Voti olim Spi Joannis Grabia Relicta Conjux Vidua domina reformatorialis et advitalitialis in adversum Spm Agnethem de Grabie olim Spi Joannis Waldowski Relictam Viduam et Executricem de Grabie Spi Antonij Rzeszotarski Conjuges rne per ipsos non attento Jure advitalitio coram Actis Cr Regni Ao 1765to per Eumdem Spm Joannem Grabia ac se maritum sibi invicem super universali Substantia ac Inventarijs omnimode rebus rgnito post subsecutum fatum olim Spi Joannis Grabia sui maritum ex Sorte Spi Koziebrody propio paenulio Spi Joannis Grabia a multis oneribus emundatis exvinculatis et a petitionis provisionibus ab Eisdem Summis deportatis nolle praetendendo Inventarium ob Spm Joannem Grabia proprios Jure advitalitio maritum subjectum et Segetum in vario Grano extans in Granario ac horreo Extans cum

cenz

cen, ac etiam suæ mãaŋ propriã Stalites occupãonis Suæ
mãaŋ, nisi velle tribuonisadine modo vivendi suæ mãaŋ
in provecta etate Extaŋ relictionis exinde suæ mãaŋ cum
mopere injuriãonis, de cujus Suæ injuriæ vindicãone ac
irrogaŋ super ipsis premiis facta gbe dabitur in forma Latior.
Salomea z Komonskich Grabina. v.

Suscepta mãatis eatus comparitione Jo: Josephi Dosowski Burgr
Creŋ Storeŋ mihi erga commissa Mia Constantia de Mostowskie
olim M. Joannis Bromirski Vexillifer Storeŋ Relicta Conti Vi
duæ Bi Gnoyno Stalium et Sortium dismetat in Bornã Gno
ieńko erga Jm Stanislaum Kowalewski Conveniendi conjuncta
Jm Stanislaum Kowalewski et subditos ejus de Lisa Bornis
Gnoieńko rãone per ipsos valli Granitalis Bona Gnoyno à Bo
rnis Gnoieńko distinguens aratris in quibusdam Locis destructis
ris et Caraboris, ejusdŋ Valli dat in rectitinio suo Viden
di et patetis per Eaŋ coarãonem in quandam quæstionem
pungere conãonis de injungenda obsignãone injustæ Valli
ac renovãone ejusdem cum irrogaŋ super Dño et subditis
ejus penis facta gve dabitur in forma latiori. Vers
Joseptus Dosowski

Jdŋ Josephus Dosowski Burgr Creŋ Storeŋ Mia Constantia de
Mostowskie olim Mi Joannis Bromirski Vexillifer Storeŋ
Relictæ Conti Vidue Bi Gnoyno cum attineŋ stare decisis
Lens licet di motionem circa promulgãonem Decri sub die
Varta menoris proxie Elabi Anno Currenti per Judm Trie
Lawskiene Notariatus in fundo Bi Gnoieńko sui mãaŋ Jm
cipalisse et Jo Stanislai Kowalewski hereditã ad malam in
informãonem gravaminose prolati ad Judicia Tribia Regni
Deniorsiene interposuerit, Eadŋ motio admissa extitit, cum
tamen M. Principalissa pro melioratione mentionati Decri
sibi ad malam informãonem Judiciose prolati in Judicio
Dri Lawskiene pleno agere intendit, proinde suus com
parens per præs Diligentiam ab Eadŋ motione recedit
et subinde conjunctim Jm Kowalewski ac subditos ejus mie
ejusdem M. Principalissæ ac Jo Stanislai Karwowski Bonor
Gnoyno cum attineŋ tenutaŋ Possessionis maãtur in Eo
gressu ipse non solum olim sui mãaŋ Mia Principalissa Ma

ritum

ritum varijs processibus verum et Eandem stante Viduali Statu aggravat, in Vicinitate multas discordias violentias et oppressiones per se et Subditos ac famulos suos Possessoribus et Subditis suae mãanę Principalissae peragit, verum etiam in majorem Enervãonem et oppressionem mãanę Principalissae Decretum supra de actu connotato ad malam et Sinistram Judicij Condtis informãonem ad actoratum sui cum praejudicio ac evidenti injuria Mcae Principalissae procurare fecit, de subsequenda itaq melioraone ejusdem Decreti decernenda incompetenę actione irrogandisq super ipso poenis iterum atq iterum quam sollennissime mãatur salvis de jure salvandę.

Josephus Łopows-ki Rep.

Suscepta Mãatio ex Prti Comparitione Gri Francisci Kocięcki in et adversus Gros Simonem Głażewski anteactum et Adamum Chyczewski modernum Sortium Br Tyski Magna et Parva haeredes rne per ips non persoluta sibi mãanę Summa in obligãonem praemissar Sortium per se mãanę exposita medietatis hujusce Sortis vi et violenter in possessionem suam apprehensionis, Tabernaeq in Eadem Sorte sibi mãanę invadiata extanę Jnsp Judeo dimissionis insuper per Gm Chyczewski suum mãanę propriar trium nullis de Damnis interfectionis ac ubiq locor iniq laesionis postpositionis, ac aliar injuriar et Damnor facta quae dabitur in forma Latior.

Franciszek Kocięcki rt.

Suscepta Mãatio ex prti Comparitione Mci Ignatij Lasocki Br Jarocino et Tyski minor haeredis in et adversus Gros Matheum Pruszczyński Simonem Głażewski Antonium Patrycum et ejusdem rnis filiastrum Sąchockie Josephum et Stanislaum Pruszczynskie Martinum et Stanislaum Tyskie Albertum Bronowski ejusdem rnis Goszczycki Hyacinthum Worowski tum Franciscum Kocięcki Br Tyski haeredes et Possessores rne per ips in proxima

Vicinitate

Vicinitate se cum mãanę commanendo Damnorũ plurimorũ in frumentis et Pratis Inventarijs suis consulto impulsu illãonis, Borrarũ supine Desolãonis, metarũ Granitialium Disarãonis, ac aliarũ injuriarũ et Damnorũ facta quæ dabitur in forma Latior.

Ignacij Dołęga Lasocki

NS. Suscepta Mãatio ex Prti Comparitione Gi Petri Rudowski Camerarij Trni Płocę conę Gi Laurentium Łochowski idq de subsequenda ad nexum Decri Compromissorialis inter hæreditates Bri Głazewo Malenie et Szawłowo prolati Marũ à se mãanę levãone à Statuitione Lbsorũ Antonij et Martini ex rnibus futuro in trno enarranę sui mãanę et liberãone processus sublãone facta quæ dabitur in forma Latior.

Petrus Rudowski CZL

NS. Videatur hoc loco relão Editæ cionis pro Judicij pzęn hic in Płońsko celebranę ex pte M. Fabiani Grzybowski Camerarij Trnis Zawskrzenę conę Juss Berek Szlamowicz Judeum Płonscenę per MREP. Petrum Oraczewski de Zołszyno Authum et Jurati rgnita pnt Copia. extat in pductis ee.

Suscepta mãatio ex Prti Comparitione Gi Dominici Sąmptawski conę Gm Ignatium Sąmptawski rne per ipsũ Rhedæ Decro Judicij pzęn hic in Płońsko inter se ~~ac~~ mãanę ab una et Eunę mãatum pte ab altera prolatũ sibi mãanę extradi demandatæ non extradionis exinde Eię Decro Contraventionis de Cujus Rhedæ seu potius Valoris pro Eaę uti per hunce mãatum deteriorati Sententiam da persolutione ac irroganę pro Contraventione Decro pœnalitate facta quæ dabitur in forma Latior.

Dominicus Sąmptawski

Videatur hoc loco mãatio ex Prti Comparitione Gi Alberti Goszczycki conę GG Simonem Głazewski et Adamum Chyczewski idq de injungenda Contractuj inter se mãanę et Gm Głazewski Consero omnimoda satisfactione ac cassatione ~~[illegible]~~ Tran

sactionum pro re Gsi Chyczewski recognitis ac in alijs circum
stantijs facta pro ut Copia latiora in se Complectens
extat in Actis. Woyciech Goszczycki rl.

Videatur hoc loco relatio Editae Ciomis expto Judicijs Szenc
hic in Płońsko celebranae expte GG. Bartholomej Alberti
et Sebestiani Korzybskich conj Gsos Rudowskie Conges per
MRSP. Albertum Tuszynski de Oppido Drobin authum et
Juratum rgnita pro ut Copia extat in productis.

Similis pro Judicijs Jisae expte Gsi Josephi Grabia conj
G. Franciscum Smoszewski per Mtem ut supra rgnita
pro ut Copia extat in productis.

Similis Relatio pro Judicijs Trib. Zawskrzenc in Szeńsko
Celebranae expte Gsi Stanislai Karwowski conj G. Mathi
am Tarczewski Burgi Cre Vissogi per MRSP. Mathiam Ka
liszczak de Goszczyno Gorne authum et Jurat rgnita pro ut
Copia extat in productis.

NS. Similis relatio pro Judicijs Trib. Vissogi expte M. Franci
sci Zabicki Judicis Cre Vissogi conj Gsi Martinum Karwo
wski per MRSP. Andream Bukowski de Kucice Authum
et Jurat rgnita pro ut Copia extat in productis.

Similis Relatio pro Judicijs Szenc hic in Płońsko Celebranae
expte Gsi Francisci Ubysz conj GG. Olszewski Goszczyński
Głażewski ac alios per MRSP. Albertum Jonczewicz de Ka
czorowy Authum et Jurat rgnita pro ut Copia extat in Productis.

Similis pro Judicijs Jisae expte Gsi Alberti Skwarczynski conj
MM. Bromirska Zorawskie et Kobylnickie per Mtem
ut supra rgnita pro ut Copia extat in productis.

Similis pro Judicijs Jisae expte Gsi Casimiri Nicgorski conj
Gsos Ciecierskie per MRSP. Nicodemum Kurkus de Dro
zdowo Authum et Jurat rgnita pro ut Copia extat in Productis.

Similis pro Judicijs Jisae expte GG. Ciecierskich conj GG. Nic
gorski Bogdański et Chmielewski per Mtem ut supra
recognita pro ut Copia extat in productis.

Similis

Similis relatio pro Judicijs Jidg ex pte Gr Zalewskich com Gr. Mazowskie per MRSP Valentinum Kwaśniewski de Kosiny Bartłomowe authum ejusdem rognita pro ut Copia extat in productis.

Similis pro Judicijs Jidg ex pte Gr Antonij et Leonardi Pomianowskich com Gr Casimirum Strzyżowski per MRSP Albertum Świętkiewicz de Pomianowo authum ejusdem recognita pro ut copia extat in productis.

Similis Relatio Edicti Civilis ex pte Mci Bartholomej Dalęcki Camerarij Cechanoviensis com MM Szantowski Zarzby Gruszczyńskie et Sierakowskie unig alterius ex pte Mci Franciszci Szawłowskich ja fendae bijugae com Gr. Stanislaum et Bartholomeum Małdrzykowskie, pro Judicijs Gr. Petricovien. per MRSP Franciscum Markowski de Szczytki authum ejusdem rognita pro ut Copia hinc extant in productis.

Similis relatio pro Judicijs Jidem in Płońsko Celebrandis ex pte Gr Ignatij Skrzyńskich unig com Gr Goszczyńskich alterig com M. Joannem Bogusławski Capillatorig Rawicz per MRSP Vincentium Adamowicz de Cywiny Wojskie authum ejusdem rognita pro ut Copia hinc extant in productis.

Similis pro Judicijs Jidg ex pte Mci Ignatij Lasockich com Gr. Gruszczyńskich Głazewski Sochockie Szlkie alterig per MRSP Leonem Wawrzeniczak de Wroblewo authum ejusdem rognita pro ut Copia extat in productis.

Similis relatio pro Judicijs Jidg ex pte Gr Joannis Gawrońskich com Gr Valentinum Kołakowski per MRSP Paulum Bożewicz de Bożewo Cmethonum authum ejusdem rognita pro ut Copia extat in productis.

Similis pro Judicijs Jidg ex pte Gr Starzewskich com Gr. Gradowskie et Skarżyński per MRSP Joannem Mayerowicz de Rostkowo authum ejusdem rognita pro ut Copia extat in productis.

Similis Relatio pro Judicijs Jidg in Płońsko Celebrandis ex pte Gr Adalberti Goszczyckich unig com Gr Sochockie et Gruszczyńskie alterig com Gros Głazewski et Chyczewski ex pte vero Gr Głazewskich et Chyczewskich com Gr Albertum Goszczyckich ex pte, autem Gr Gruszczyńskich com M. Ignatium Lasockich ex pte denig

Jźi Antonij Sochocki con. JJ. Albertum Kleniewski ejusdę nnis Joszczyckí sapte demum ejusdę JJ Sochocki et Kowalskich con. JJ. Kleniewskie ac Offerę Rzeczpospolitę omnium per MRP Nicolaum Bylkowski de Arcolino Authum ejusdę rgnita pro ut Copie sęx extant in productis.

MRP Thomas Dyrda de Charzyny Authus ejusdę pręsentibus Jvia ipse habitis se cum MM. Joanne Boriano Wilkowski et Bartholomeo Chodupski in Evidentius testimonium sę cum assumptis ex regressione Offica Jźi Casimiri Chądzenski fuit in Bonis Chądzyny Crucie. Jenia Secunda nupęr preterita, Dzeń Septimane eidibus condescendendo metamagros regrientes ab agris Jźi Simonis Chądzyńskí distingvere per Stadia Duo Jdarad et ad agros ejusdę Jźi Simonis Chądzyńskí adjunctę Item in alio loco sulgas tres per tria Stadia ex agris regrientes Siligine conseminatis ad Agros ejusdę Jźi Simonis Chądzyńskí adarad et adjunctę Item in alio loco similiter agri Siligine inseminati sulgas binas adarad hęc omnia per mentionatum Joannem Simonem Chądzyńskí ut sibi relatę habet peracta vidit et debite conspexit de quo Dzeń Jdem Wilkí fuit relatum nem et lapidesę in Eaq meta extant effossas et in agros regrientes injectas

Videatur hoc loco relatio Edicti citationis pro Judicijs Dzeńskich in Piotrsko Celebrandę ex pte JJ. Chądzyńskich et Chądzeńskich con. MM. Petrum Borkowski Vexillifer Rac. Lawszeńskí ex pte vero hęredum et Successor JJ Chądzyno Ruskí con. Eundem MM. Borkowskí Dnum et JJ. Lisowskí et Mikewskí Famulos ex pte denię JJ Antonij Nidzgorskí ejusdę nnis Siemiątkowskí con. Jpsos Siłowskie per MRP. Thomam Dyrda de Charzyny Authum ejusdę rgnita pro ut Copie 4. extat in Productis.

Similis relatio pro Judicijs Dzeńskich in Piotrsko Celebrandę Edicti citationis ex pte Jźi Michaelis Łazęba con. M. Stanislaum Wołowskí Thesaurarium Rac. ensem et Joannem Boginskí per MRP Vincentium Adamowicz de Czyżyny Woyskie Authum

authum et Juratum recognita pro ut Copia extat in Productis.

Similis relatio pro Judicijs Praesens hic in Płońsko Celebrandae Edicti Citationum ex parte JAP Nicodemi Sielski Praepositi Sarbie viensis unius cum MM Moszyńska et Offices Crae Ploc. alterius cum MM. Skarbki Clissimum Czetwertynski ac Juff Judeos Drobinensis tertiae cum MM Dobrskie Makomaski Smardzewski Przedwoiewski per MRSP. Bartholomeum Gocławski de Szymaki authum et Jurati rgnita pro ut Copia 3. extat in Productis.

Videatur hoc loco Oblata Status Bri Drozdowo Ecclesiastica cum attinens Kaczorowy et Oppidi Siepre itiae cum attinens per Offm Burgle Crae Ploc. offae conscripti manuq ejusdem Officij Burgae propria subscripti pro ut Originale ejusdem Status extat in Actis.

Suscepta Mandati ex Pri Comparitione Gsi Josephi Łosowski Burgae Crenae Ploc. suo et Juff. Abraham Lewkowicz Tabernae in Bonis Sidlino sitae suae Possessioni Subiectae Tabernatoris sui nne cum Juff Jzrael Husmirz Coincolam Synagogae Plonscensis nne per ipsum Equi absens mandans Tabernatoris proprij ab Ipso pro una Hebdomada pro quota Septem flor Pol cum Eo concertata accomodati ad hoc tempus apud se detentionis morbiq per nimium laborem Eiusdem Equo causationis ac Ejusdem Equi ad multas sui proans et absens requisitiones nolle extraditionis exinde sui mandans et absens Juff Tabernatoris injuriationis ac laboribus ab Eodem Equo privationis de demandanda ejusdem Equi restitutione seu verius Valoris octo Aureor hungae pro ipso persolutione ac Sententianda Carentiae labor ~~[illegible]~~ pro qualibet Septimana per Septem flor Polonae juxta facta pro una Hebdomada te cum condictamen bonificatione ac irrogandae pro denegata ejusdem Equi extraditione poenis facta quaedabitur in forma latior.

Josephus Łosowski B C Ploc

Actum in Bilsko in Terminis Communibus Terrestribus Plocensibus Districtuum Bilscensis simul et Plocensis una cum Continuatione Anteriorum Causarum Vigore Legis in Dziem Lodzernam incidentibus Feria Secunda post Festum S. Michaëlis Archangeli proxima scilicet Die Quinta Mensis Octobris Anno Domini 1789no.

Coram Mcis Joanne in Krasniewa Gumowski Judice Antonio in Woźniki Woźnicki Subjudice et Francisco a Ciołkowo Ciołkowski Notario Terrestribus Plocensibus.

Videatur hoc loco Relatio pro Judicijs Pzenę in Płońsko Celebranae Editaecionis ex pte Gi Dominici Sąmpławski conę Gi Ignatium Sąmpławski per MRSP. Leonem Miecięcki de Oppido Raciąż Authum et Jurat ad Bam Drozdowo Die Lodzerna Exportatae rgnita pro ut Copia extat in productis.

Similis Relaõ pro Judicijs Jisę ex pte Gi Martini Zawidzki et Helenae Bogurska Conguum conę Gi Karskie per MRSP Ludovicum Maiewski authum et Jurat rgnita pro ut Copiae binae extat in Productis.

Similis Relaõ pro Judicijs Jisę ex pte Gi Joannis Kozłowski et Catharinae Stawinska Conguum conę Gi Milewskie Rostkowskie Goszczynski Zochowski Komorowski Baginski per MRSP. Stanislaum Jankowski de Małachowo Authum et Jurat rgnita pro ut Copiae binae extat in Productis.

NB. Similis pro Judicijs Jisę ex pte G Pauli Wolski conę Gm Franciscum Kocięcki per Mlem ut supra recognita pro ut Copia extat in Productis.

Similis pro Judicijs Jisę ex pte Gae Salomeae de Komonskie Grabina conę Gi Małowieska et Rzeszotarskie per Mlem Regni Glem Prdum Valentinum Łosiewicz de Dobroszelice Authum et Jurat rgnita pro ut Copia extat in productis.

Similis pro Judicijs Jisę ex pte Mci Joannis Antonij Sokolnicki Tribunidae Plocens. unius conę Gm Olszewski Bl Zacrę Dnum et Just. Lewek alterius conę M. Suchorski ac Kowalewski Bl Plocę Tum H. Casimirum Ovillatorem per MRSP. Stanislaum Jankowski de Małachowo Authum et Jurat rgnitae

Sinistri pro Judicijs Cre Plocen. ex parte Mri Francisci Dobrski Sacerdotis Rosarien. contra Jm Ambrosium Rostkowski per Mrem Valentinum Lodzewicz de Dobroszelice Authm exhibit. et jurat. cognita pro ut copia extat in productis.

Sinistri pro Judicijs Fiscj Cre Plocz. ex parte Jo. Wladej Przedpełski contra MM. Dobrskie Smardzewski Makomaski Przedwojewski per Mrem ut supra recognita pro ut copia extat in productis.

M. Antonius Zdrawski Subdapifer Rosarien. nro et M. Cinegum Dni Waclawskie Contri nre pro gravi pacem cavet esse de Bonis Suis inscribit nre Sanus prout Rdus Jacobus Petrum Rudowski Sigismundum Skwarski, Mathiam Mazowiecki ejusdem Mri Starzewski Bonaventuram Ciołkowski Paulum Zołkowski Cyprij Mri Sułkowski, Stanislaum Zielinski, Casimirum Swieczynski Josephum Lisowski Melchiorem Mieczynski Valentinum Przeszewski Vincentium Kozłowski Franciscum Kokoszczynski in suos veros Usus ac Penes eligit Contradictorem inscribit ac solenniter ordinat Dans et Concedens ejusdem Actibus suis Plenariam facultatem et omnimodo absolutis potestatem Causas suas judiciarias gerit omnes et Singulas in omni Judicio vel Officio Regni majoris minoriusve Subsellij cum quibuscunq Personis et occasione quarvis Intervenientiar Tam ex delicto gram reatu vertent et agitand. defendendi promovendi processus instituendi instituendi ad finalem Jurisgradum deducendi Decreta suscipiendi à Contrarijs motiones interponendi Jura attentandi Exceptiones urgendi solvimet vero Ex. Petro Rudowski Paulo Sułkowski et Casimiro Swieczynski Condemnationibus exparte sui rentiarie absentis Contradictorum super gravam Obtentis et obtinend. ut competent obtinendi ac aloco stand. decernendi et amovendi mandat. in Constitutionem loci stand. adjudicati vel adjudicand. ac citationes vis levandi de levatis nre rentis quietandi quod si vero personalite non fuerint rigores Decretor extendendi, infineo cum publicatione pręnd. bonis interponendi Cetera munia vero Usus ac Stipendia concernent Debito Regni tractu ac ordine peragendi et exsequendi promittens et inden.

6 cnv

bens se Idem rem id omne quid quid per predictos Sptes Pltes suos juridice rite ac Ltme actum gestum Constitutive fuerit pro ratho grato firmo ac valido suscepturum ac in Nihilo contradicturum fore idq sub Damnis Trib9 progoibus ubiq respondebit suis cum Posteris.

Antonij Zorawski Ptj Rom.

NS. M Ludovicus Lempicki Ensiferiae Lucovienae Sanus pttr RR. Gnalem Pltiam in Personas Gg Petri Rudowski Hyacinthi Przedpetski Mathiae Mazowiecki ejusq nnis Starczewski Bonaventurae Ciołkowski Pauli Zołtowski ejusq nnis Sułkowski Chrisostomi Zieliński Josephi Łosowski ad Causas suas Judiciarias grttr omnes et Singulas in Omni Judicio vel Officio Regni majoris minorisve Subsellij cum quibuscunq Personis et Occasione quarvis Intervenientiar tam ex actoratu qm reatu vertenae et agitanae idq ad triennium integrum pdenz sua rgne pmissa firmanae. L. Lempicki mp.

Mcus Josephus Jezewski Colonellus Exercituum Regni Sanus pttr RR. Gnalem Pltiam in Personas Gsor Petri Rudowski Hyacinthi Przedpetski Mathiae Mazowiecki ejusq nnis Starczewski Pauli Zołtowski ejusq nnis Sułkowski Chrisostomi Zieliński Casimiri Swieżyński Josephi Łosowski Melchioris Mieczyński Francisci Jezewski Petri Cyrzynski Antonij Swiętecki ad Causas Suas Judiciarias grttr omnes et Singulas in Omni Judicio vel Officio Regni majoris minorisve Subsellij cum quibuscunq Personis et Occasione quarvis Intervenientiar tam ex actoratu quam reatu Vertenae et agitanae idq ad triennium integrum pdenz sua rgne pmissa Firmante.

J Jezewski
Pttr mpp

Suscepta mão ex prali Comparitione Perill
lustris Rdissimi Valentini Kozłowski Cano
nici Cadlis Chełmen Cantor Praepositi Zagro
bien Cont. JMM Valentinum Seu Albertum mi
Suchorski Dapiferum Przemyslien et Fran
ciscam Tarnowska primi Ob. M Dyonisij
Przeszewski Pocillatoris Ploc Secundi
ad praesen Voti Conjuges Victricum et Ma
trem Franciscum Albertum Camminum
Ludovicum Filios et Brzegnos Prze
szewski idq Deindicatione Census
a Summa 300 Zł Pol Super B Prze
szewo Ecclesiae Zagrobien Inscripta
retenti tum Decimae Pecuniariae
ex dictis B ejd Ecclesiae provenien
itidem retentae facta quae dabitur
Informa latior

M Bartholomaeus Dziankowski Equi
tatus Nationalis Regni Praefectus Suo
et M Salomeae Dziankowska Sororis Suae
Germanae pro qua pacem Cavet Sanus
Requit gnalem Pltiam In Personas
Gg Petri Rudowski Pauli Zołtowski
Chrysostomi Zielenski Josephi Zdzo
wski Melchioris Mieczynski Camin
ri Swierzynski Antonij Swiątecki
Mathiae Mazowiecki Pauli Sulkowski
ad Causas Suas Judiciarias gnaliter

Omnes et Singulas Inquovis Judicio
vel Officio Regni Majoris minoris
ve Subselij cum quibuscunq' Per
sonis et Occasione quarum vis In
tervenientiarum tam ex Actoratu
tu quam reatu Vertentes et agi
tandas idq' ad triennium Inte
grum hac sua prnali Regni
premissa firmante

B Dziankowski

Mcus Sebastianus Kozłowski Thesaurarius Sieprscensis Sa
nus pttr RR. Gnatem Pltiam in Personas Gsor Petri Ru
dowski Hyacinthi Przedpełski Sigismundi Skwarski Vin
centij Kozłowski Mathiae Mazowiecki ejusdem mis Starze
wski Bonaventurae Ciołkowski Pauli Zołtowski ejusdem
mis Sułkowski Chrisostomi Zieliński Casimiri
Swieżynski Josephi Łosowski Felicis Gostkowski
Antonij Swiątecki Francisci Jezewski Valentini
Strzeszewski Caroli Turowski ad Causas suas Judicianas gttr
Omnes et Singulas in Omni Judicio vel Officio
Regni majoris minorisve Subsellij cum quibus
cunq' Personis et occasione quarum vis Intervenientiarum tam ex Actoratu quam reatu
Vertentes et agitandas idq' ad triennium
Integrum Praesenti sua recognitione
Premissa firmante

Sebastyan Kozłowski

Gnus Mathaeus Lisowski B.G.P. Suo et
G. Annae Kęsicka primi Ob. M. Petri Za
kniewski Vexillifendae Zawskiej Secundi
ad praesens Voti Centis Suae Matris tum
Successorum Ob. ejusd. M. Petri Zakniewski
ex eadem Conte Sua primo Thoro progenitorum
nunc Sanus Regnit gnalem Ktoriam pro
Personas GG. Petri Rudowski Pauli Tot
Łowski ejusd. nnis Sulkowski Casimiri Suc
nyński Josephi Łosiowski Valentini Tot
Łowski Joannis Szczepkowski Lauren
tij Bromierski Ad Causas Suas Judici
arias gnaliter Omnes et Singulas pro
quovis Judicio Vel Officio Regni Majo
ris minoris ve Subselij Cum quibus
cunq. Personis et Occasione quarum
vis Interveniendi tam ex Lutra
tu qui reatu vertentes et agitandae Judi
ad triennium hac Sua gnali rque pre
missa firmam

Mgr Lisowski B.P. Gnd.

Actum in Bilsko in Terminis Communibus Terrestribus
Plocensibus Districtuum Bilscensis simul et Plocens
una cum Continuatione Anterior Causar. Feria tertia
post festum S. Francisci Confessoris proxa scilicet
Die Sexta mensis Octobris Anno Domini 1789no
Celebratis.

Gsa Marianna Niedroska ob Mathiae filia Gsi Stanislai
Koskowski Consors Laesivi Mariti Filiastra et Valentinus
Niedroski Patruus et quidem Gsa Koskowska in Assia Patrui sui
agens suis et Gsi Joannis Niedroski minorennis ob Adami Filij ob vero Gsi
Mathiae Niedroski Nepotis Filiastri et Nepotis sui nominibus in
et adversus Gsos Stanislaum Koskowski Laesivum maritum
ac Luciam Ciołkowska mentionati ob Gsi Mathiae Niedroski

Reli

Relictam Viduam Novercam ~~suam~~ mãati sunt in Eo Quia
Eadem mãata Gsa de Ciołkowskie Niedroska licet si Summam
Mille flor Poll per ol Gm Mathiam Niedrowski mãarz Paren
tem et fratrem stante Viduali Statu ips ~~[illegible]~~ gratuite In
scrone autha lucravit attamen non Contentando se pmissa
inscriptione gratuite subsecuta Testamento circa agonem
Vitae ejusq ol mãarz Parentis et ~~Fratris~~ Atti absenz protunc
maantibus Summam seorsivam Quingentor flor Polonz
cum Summa mãarz et absenz injuria pro re sui dispositionis
emunxit # in fundamentoq ejusq Testamenti in manibus
ejus haerenz ad ineundam complanãonem ~~[illegible]~~ Gm Stanisla
um Koskowski suae mãarz Maritum ~~[illegible]~~
~~[illegible]~~ superinduxit, qua Complanãone Sum
mas non tamen mille flor Poll ips Gratuite inscram sed etiam ~~[illegible]~~ Distin
ctam Trecentor Sexaginta flor Poll nescitur qua Compentio
pro re Sui solvenz effecit, et actualiter Lexavit seq mãarz Contem Idem Gsus Kos
kowski maritus potestate sua maritali ad subscribenz hanc
Complanãonem coegit, quare mãarz Sentienz se ac absenz
per pmissam Complanãonem ac testamentum in jure Na
turae injuriatos de injungenda hoc tam Complanãonis
quam testamenti in manibus ejusq Gsae de Ciołkowskie Niedro
ska Novercae haerenz comportãone Eorq uti Jus naturae
Tedenz Cassatione tum Summaq trecentor Sexaginta flor Poll
levatae Sententianda restitutione ac demandanda Inventarior
fatis ol Dtiesdicti mãarz Parentis et ~~Fratris~~ Atti Derelicti atq Segelum per ipsam
disvendit bonificãone atq irroganz super ips poenis iter
atq iter quam sollennissime mãatur salva Ejusq mfnis
melioraone auctione sibi reservata et pcustodita facul
tate. # Inventaria ejusq ol maarz Parentis et ~~Fratris~~ Avi propria
tum alias res disvendidit Marianna z Niedroskich Koskowska rd.
Walęty Niedroski rd.

MRSP Paulus Przybysz de Mlice Kosterz Authus et Juratus
palam rvit Quia ipse habitis se cum NN. Antonio Kisiele
wski et Adamo Dobrosielski in majus testimonium se cum

Assumptis

Assumptii ex requisitione Offa Haeredum et Possessorum Br. Łążek fuit in Eisq. Bonis Łążek die Secunda Mensis et Anni Currenti et ibidem Condescendendo Vallum Granitialem Bona praedicta Łążek a Bonis Brzechowo distinguentem per Subditos dictorum Br. Brzechowo in non nullis locis disaratum vidit et debite Conspexit de quo praesentem Idem Mnti fecit Relationem.

Gsi Josephus Adamus Silvester Borowski Simon et Jacobus Ligowscy et quidem Gsi Borowscy suis et Gsi Casimiri Borowski Patris sui pro quo pacem cavent et se Inscribunt nominibus Sani praeter RR. Quia ipsi Illmos ac Gros Martinum Goisze wski Ludovicum Roguski Stanislaum Sękowski Nicolaum Buczynski Albertum Ciechomski Paulum Chmielewski Jacobum et Antonium Straszewskie Paulum et Ignatium Gostkowskie Ignatium Lasocki Bonaventuram Ciołkowski Petrum Rudowski Hyacinthum Przedpełski Mathiam Mazowiecki ejusq. nnis Starczewski Thomam Wyczałkowski Paulum Żołtowski ejusq. nnis Sułkowski Chrisostomum Zieliński Casimirum Swieżyński Carolum Turowski Josephum Łozowski Melchiorem Mieczynski Antonium Swiętecki Petrum Cyrzynski Valentinum Żołtowski in Suos veros Illmos Pltes eligunt constituunt inscribunt ac solenniter ordinant Dantes et Concedentes Eisq. Pltibus Suis plenariam facultatem et omnimodam potestatem Causas suas et absentes Judiciarias quaeritur omnes et Singulas in Omni Judicio vel Officio Regni majoris minoris ve Subsellij cum quibuscunq. Personis et Occasione quarvis Intervenientiae tam ex Actoratu quam reatu Vertentes et agitandas tuendi defendendi promovendi processus instituendi instituti ad finalem Juris gradum deducendi Decreta suscipiendi a Contrarij motiones interponendi Jurta attentandi Executiones urgendi Caeteraq. munia veros Illmos ~~ac Spltes~~ Pltes concernentes debito Legitractu ac ordine peragendi et exequendi promittentes

et Inscribens se Jicq rentes id omne quid quid per prae
dictos Pltes suos juridice rite ac Illme actum gestum
constitutve fuerit pro ratho Grato firmo ac valido su
scepturos ac in nihilo contradicturos fore quamquia
Pltiam ad triennium integrum Duraturam roburq
Suum ac Valorem habituram volunt ac praesentes decla
rant idq sub Damnis Tribus pro quibus ubiq re
spondebunt suis cum Posteris. JOZEF BOROWSKI

Adam Silwester Borowscy rt.
Szymon y Jakob Ligowscy rt.

Gnus Jacobus Zglinicki Sanus prttr RR. Quia ipse Mcos ac Gnos
Martinum Goiszewski Nicolaum Buczynski Ludovicum Roga
ski Stanislaum Sękowski Paulum Chmielewski Paulum et
Ignatium Gostkowskie Albertum Ciechomski Jacobum et An
tonium Straszewskie Thomam Wyczałkowski Bonaventu
ram Ciołkowski Josephum Grondwald ejusq nnis Zakrzewski
Mathiam Mazowiecki ejusq nnis Starczewski Petrum Ru
dowski Hyacinthum Przedpełski Paulum Żołtowski ejusq
nnis Sułkowski Chrisostomum Zielinski Casimirum
Swieżynski Josephum Lorowski Petrum Cyrzynski Mel
chiorem Mieczynski Jacobum Ligowski Franciscum et
Felicianum Lempickie in Suos veros Illmos Pltes eligit
constituit inscribit ac solenniter ordinat Dans et Conce
dens eisq Pltibus suis plenariam facultatem et omnimodam
Potestatem Causas suas judiciarias grttr omnes et Sin
gulas in Omni Judicio vel Officio Regni majoris minorisve
Subsellij cum quibuscunq Personis et Occasione quarvis
Interveniente tam ex Actoratu qm reatu Vertens et
Agitans tuendi defendendi promovendi processus in
stituendi institutos ad finalem Juris gradum dedu
cendi Decra Suscipiendi a Contrarijs motiones inter
ponendi Jurta attentandi Executiones urgendi Caeteraq
Munia veros Illmos Pltes concernens debito Legis tra
ctu et ordine peragendi et Exequendi promittens et

inscribens

inscribens se Idem rens id omne quid quid per Predictos Pltes suos juridice rite ac Utme actum gestum Constitutive fuerit pro ratho grato firmo ac valido Susceptum ac in nihilo Contradicturum fore quam quidem Pltiam Idem rens ad triennium integrum Duraturam roburq suum ac valorem habituram vult ac presens declarat idq sub Damnis Tribus pro quibus ubiq respondebit Suis cum Posteris.

Jakub Zglinicki m.p.

---

ns. M. Joannes Nepomucenus Zórawski Dapiferida Plocens Sanus prttr RR. Quia ipse Mcos ac Gnos Martinum Goiszewski Nicolaum Buczyński Ludovicum Roguski Stanislaum Sękowski Michaëlem Succamerarium Sae Rae Mattis et Casimirum Dapiferiae Ploc fratres suos Germanos Zórawskie Paulum Chmielewski Albertum Czechomski Paulum et Ignatium Gostkowskie Jacobum et Antonium Straszewskie Petrum Rudowski Hyacinthum Przedpełski Mathiam Mazowiecki ~~[illegible]~~ Bonaventuram Ciołkowski Paulum Zołtowski ejusq nnis Sułkowski Chrysostomum Zielinski Carolum Turowski Casimirum Swieżyński Josephum Łosowski Melchiorem Mieczyński Antonium Swiątecki ad Cm in Suos veros Utmos Pltes Eligit Constituit inscribit ac solenniter ordinat Dans et Concedens Eisq Pltibq suis plenariam facultatem et Omnimodam ~~[illegible]~~ potestatem Causas suas judiciarias grttr Omnes et Singulas in Omni Judicio vel Officio, Regni majoris minorisve subsellij cum quibuscunq Personis et occasione quarvis intervenientiar tam ex Actoratu quam reatu vertens et agitans tuendi defendendi promovendi processus instituendi instituti ad finalem Juris gradum Deducendi Decra suscipiendi à Contrarijs motiones interponendi Jurta attentandi Executiones Urgendi Caeteraq munia veros Utmos Pltes Concernens

debito Legi tractu et ordine peragendi et exequendi pro
mittens et inscribens se Idem rens id omne quid quid
per praedictos Pltes suos juridice rite ac Ltme actum ge
stum Constitutive fuerit pro ratho grato firmo ac vali
do suscepturum ac in nihilo contradicturum fore
quam quidem Pltiam Idem rens ad Sexennium In
tegrum Duraturam roburq suum ac valorem habitu
ram vult ac praesenti declarat idq sub Damnis Trnibus
pro quibus ubiq respondebit suis cum Posteris.

J. M. Jorowski mpp

Suscepta mandatio ex Prli comparitione Mci Francisci Dobrski
Pincernidae Rozanensis cons Jmi Ambrosium Rostkowski rne
per ipsum Lbsae Mariannae sui mandanti Subditae aufugae
absq Literis testimonialibus ad Servitia susceptionis, ad re
quisitionemq amicabilem ac Officium Arestum non extra
ditionis exinde sic mandanti laboribus ab Eae Subdita Servi
tium aulicale Praestanti privationis de Cujus Subditae De
mandanda extraditione Carentiae labor Sententiandabo
nificatione irrogandisq super ipso pro Susceptione ac
Denegata extraditione poenis facta quae dabitur in for
ma Latior. Franc Dobrski mpp

Jsi Josephus Kruszewski et Joannes Archutowski suis et JJ.
et quidem Jsui Kruszewski Franciscae ~~[illegible]~~ jam vero J.
Archutowski Clarae Kiszelewskich Contum suar pro quibus
pacem cavent et se inscribunt nnibus Sani prlt RR. Jsu
tem Pltiam in Personas JJ Petri Rudowski Hyacinthi Przy
petrki Mathiae Mazowiecki ejusq nnis Starzewski Pau
li Zołtowski Chrisostomi Zielinski Pauli Sulkowski Jose
phi Łozowski Caroli Turowski Melchioris Mieczynski
Antonij Swiątecki Josephi Pepłowski ad Causas suas judicia
rias grttr omnes et singulas in Omni Judicio vel Officio Re
gni majoris minorisve subsellij cum quibuscunq Personis
et Occasione quarvis Intervenientiar tam ex Actoratu quam

qm reatu Vertenę et agitanę idq ad triennium integrum
praesentibus suis rgnibus praemissa firmantibus.

Jozef Kruszewski rt.
Jan Archutowski rt.

Mci Sebastianus Thesaurarius Sieprscenę et Caietanus
Succamerarius Sae Rae Mattis fratres inter se Germani
Kozłowscy Sani pttr RR. Quia ipsi Mcos ac Gsos Mar
tinum Goiszewski Nicolaum Buczynski Ludovicum Ro
guski Stanislaum Sękowski Paulum et Ignatium
Gostkowskie Albertum Ciechomskie Jacobum et Antoni
um Straszewskie Bonaventuram Ciołkowski Petrum
Rudowski Mathiam Mazowiecki ejusq nnis Starcze
wski Paulum Sułkowski Chrisostomum Zielinski Pau
lum Zołtowski Casimirum Swieżyński Josephum
Łosowski Hyacinthum Przedpełski Felicem Gostkowski
Josephum Zakrzewski Melchiorem Mieczyński Dn. Suos
veros Ilmos Pltes eligunt Constituunt inscribunt ac so
lenniter ordinant Dantes et Concedenę eisq Pltibus
Suis plenariam facultatem et omnimodę absolutq
potestatem Causas suas judiciarias gttr omnes et sin
gulas in omni Judicio vel Officio Regni majoni mino
risve Subsellij cum quibuscunq Personis et Occasione
quarvis Intervenientiar tam exactoratu quam reatu
vertenę et agitanę tuendi defendendi promovendi Pro
cessus instituendi instituti ad finalem Juris gradum
deducendi Decra suscipiendi à Contrarijs motiones in
terponendi Jurta attentandi Executiones urgendi Ce
teraq munia vero Ilmos Plter Concernenę Debito Legis
tractu et ordine peragendi et exequendi promittentes
et inscribenę se Idem Mci rentes id omne quid quid
per praedictos Pltes suos juridice rite ac Ilme actum ge
stum Constitutive fuerit pro ratho grato firmo ac

valido

valido Suscepturos ac in nihilo contradicturos fore
quam quidem Pctiam fidem Mei rentes ad Sedem
um integrum Duraturam roburq suum ac valorem
habituram volunt ac pro ea declarant in q Sub Damnis
Bonis pro quibus ubiq responsebunt quib cum Posteris.

Sebastyan Kotlewski ll.
Kapitan Pertowski Mpp

N.S. Videatur hoc loco Copia maioris ea pte Comparitionis Jo Simonis Bybicki Bi Mogilnica Administratoris sui et Mei Francisci Kotkowszynski Camerarij Terni Stor Dni sui Zosq Bor Stanislai

tate commanenę illaõnis Inventariorum suorum prõanę propriorum
nulli de Damnis ad forestam abactionis abactorum fame
et laboribus per aliquot Dies maceraõnis et vix extra
restaõnis, Vitulorum suorum prõanę JJ. Bartholomei Chorzewski
binorum ac Bernardi Smolinski unius ex foresta post tres Dies
in Ldtam Noctem expulsorum per Lupos devorare causaõnis
~~[illegible]~~ suorum prõanę per Omnes Verbis honori ac Bonae
famae nocivis affectionis laesionis postpositionis insuper
trio suo pro Judicijs praesenę Lic in Bilsko Celebranę re
spectu peractorum Damnorum ac in alijs "ad nunquam probabilis" Occurrentijs Edito
injuste aggravaõnis in Jus Litigij expensas frustraneas
inductionis Causa extitionis ac aliarum injuriarum et Da
mnorum Omni inquorum Genere probandę peractionis
facta quae debitur in forma latior.

L. Chorzewski mpr

Bartłomiey Piotr y Jacęty Chorzewscy rl.

Bernard Smolinski rl.

Kazimierz Kotlewski rl.

Suscepta Maãtio ex Prti comparitione JJ. Pauli Ligowski Ada
mi Modzelewski Mathiae Gizinski Melchioris Patrui et Igna
tij Filiastri Kisielewskich per quae JJ. Mathiae Gizinski suis et
JJ. Francisci et Alberti Gizinskich fratrum "Eorum Pr. Cohaeredum" suorum nne in et
adversus Mcos Sebastianum Kozłowski Thesaurarium
Sieprscenę Petrum Bartholomeum Paulum Joannem Mako
maskie Stephanum ac Fortunatum Cieszewskie Br. Brze
chowo haeredes Dnos tum Subditos de Eisę Bonis Subditos
rne per ijs et quae Subditos Valli Granitiali Bona Brze
chowo a Bonis Łazek suorum maãnę et absenę haereditarijs dispu
quenę Aratri in non nullis locis disaraõnis, Perticarum in
Pascua ad Bã Łazek spectanę ~~[illegible]~~ de mandato Mci
Kozłowski Domini infixionis ac aliarum Praetensionum facta
quae debitur in forma latior. Br. Łazek Haeredum.

Paweł Ligowski rl. Adam Modzelewski rl.

Maciey Gizinski rl. Maycher y Ignacy Kisielew

NS. MREP. Joannes Łapacki de Kanigowo authus et Juratus
palam rvit Qvia ipse habitis se cum NN. Ludovico Szymo
niewski et Michaële Miłodroski in majus testimonium
sibi adhibitis ex requisitione Offsa M. Vincentij Kozło
wski Camerarij Trnis Plocens fuit in Bonis Wylazłowo
ipso Die festi Transfiguratnis Christi Domini Anno
Currens et ibidem condescendendo Siliginem hyemalem in Sulcis
hyemalibus triginta Quinque per Stadium penitus compabulatam jam
vero in altero Loco itidem Siliginem hyemalem Centum Quin
quaginta Sulcos hyemalium similiter per Stadium concul
cutam Item Avenam Sulcis hyemalibus Sexdecem conculcatam
et in majori parte compabulatam hiecq Omnia Inventarij
Gsi Martiani Barcikowski Sortium distinctorum Bonorum Wylazłowo
Possessoris peracta vidit et debite conspexit de quo praesens
Idem Mnli fecit relationem.

Actum in Biliko in Terminis Communibus
Terrestribus Plocens Districtuum Bilscensis
simul et Plocensis Feria Quinta post Festum S.
Francisci Confessoris proxa scilicet Die Octa
va Mensis Octobris Ao Domini 1789no Cele
bratis.

Gsus Albertus Maliszewski suo et Gsae Agnethis Ciesze
wska primi olim Gsi Joannis Myszynski secundi ad praesens
Voti Contis suae pro qua pacem cavet et se de Bonis suis
inscribit nne Sanus pttr RR Gnalem Pttiaud in Prnas
Gsor Petri Rudowski Hyacinthi Przedpełski Mathiae
Mazowiecki ejusq nnis Starzewski Chrisostomi Zie
linski Pauli Żołtowski ejusq nnis Sulkowski Casimiri
Swieżyński Josephi Łosowski Melchioris Mieczynski
Caroli Turowski Francisci Jezewski Antonij Swiątecki
ad Causas suas judiciariis gitti Omnes et Singulas in Omni Judi
cio vel Officio Regni majoris minorisve Subsellij
cum quibuscunq Personis et Occasione quarvis Interve
nientiar tam ex Actoratu qm reatu vertens et agitans
idq ad triennium integrum praesens sua rgne praemissa firmante.

Woyciech Maliszewski rl.

Suscepta Mãatio ex Prti Comparitione Gsi Dionisij Smu
sinski Sortium Br Strusino hæredis con Gm Franciscum
Miszewski Distinctar Sortium in Eisq Bonis Smusino
Cohæredem ac Subditos ejus rne per ips et quiq Dnum
Agror sui prãanę hæreditt apud Antecessorem ejus ~~per~~
~~sui Prãanę~~ in Obligãone extanę Levata ab jam Summa
totali in posessione sui tentionis usus fructus et pro
ventus ex Eisq Agris perceptionis, Pratiq ~~ex Eis~~ in Ao
nunc Currenę restitutionis fæni plus qm per Viginti
Annos ex Eoq prato quottannis falcastrati nolle boni
ficãonis per Subditos vero posessoribus per se mãanę
in Eaq Sorte locatis multar violentiar ac injuriar
peractionis ac aliar Pretensionum facta quæ da
bitur in forma latior. ✠ ab ob Gso Stanislao Strusin
ski sui maaq Parente. D. Strusiński m.

Suscepta Mãatio ex Prti Comparitione Jnsq Jciek Smulko
wicz Tabernar in Oppido Raciąż Keyniki et Zychowo ad
Episcopatum Plocę Spectanę arendatoni con Nblem ac
Sptem Simonem Cwierczakiewicz Oppidi ejusq Ra
ciąż Proconsulem rne per ipsum sub tractu Nundinar ac
foralium Liquor sibi prãanę in foro publico Oppidi
Raciąż propinare ~~non~~ permissionis ~~[illegible]~~ eam
Ode sui mãanę velle injuriãonis facta quæ dabitur
in forma latior. Jciek Smulkowicz rl.

Suscepta Prãatio ex Prti Comparitione Gsi Ludovici Cho
rzewski suo et Gsæ Annæ Kęsicka Contis ac MMAlexandri
Kraiewski famuli ✠ suor rne con Gm Bernardum Smo
liński rne per ips in Una Villa se cum prãanę Com
manendo Damnor plurimor in frumentis et Prati
Inventarijs suis consulto impulsis. absq Pastore
tam Die quam nocte libere per Campos vaganę quottan
nis illãonis, Anserum quinque sui prãanę propriar nul
li de Damnis interfectionis, Siliginis hyemalis per se
✠ et Mariannæ Sulinska famulæ

prãanę

in Persula sua hæreditaria inseminatæ Bobus arando
Suam pessulam concultaonis ac metæ pessulam ejus
a Pessula sui proãnę distinguenę velle disaraõnis circa
pmissa sui proãnę se se opponenę verbis asperis læsio
nis postpositionis contusionis Concussionis Genibus
concultaõnis Famulor sibi proãnę inservienę oppres
sionis concussionis concussionum in Obductione coram
Actis Oppidi Bilsk facta specificat inflictionis
sui proãnę ac absenę Conti multis in locis Diver
sis coram Prnis verbis honori ac Bonæ famæ
nocivis læsionis comminaõnum Variar propal
laõnis è Vivisq suffere se se clarificaõnis ac aliar
injuriar facta quæ dabitur in forma latior.

Ludwik Korzeński

Suscepta Mãatio ex Prti Comparitione Gsi Antonij Kon
dracki suo & Gsæ Sophiæ Suska Contii suæ nne
in & adversus Gm Paulum Lukoski ratione per ips
Quotæ Triginta flor Polonę à sui mãanę absenę Con
sorte ad Compactum verbale accomodatæ nolle
soluõnis pro Exercendisq laboribus tempore messis
per Octodecem Dies ipsi per Eanę absenę sui mãanę
Contem pstitii bonificaõnis recusaõnis exinde sui
mãanę injuriaõnis De cujus Quotæ una cum pro
visione vindicaõne ac Sententianda labor bonifi
caõne facta quæ dabitur in forma latior.

Antoni Kondracki rt.

Suscepta mão ex prmali Comparitione G Ignatij ~~Jmcz~~ Przeczewski contra GG Adamum
et Adrianum Bialłaszewskie ratione per
Ipsos et quidem per G Adamum Bialłaszewski

Jo Lena

In una Villa Secum Maag commanendo
damnorum Plurimorum Instrumentis et
Bratis et hortis Inventarijs Suis Sine Custode
die et Nocte Vagantibus etiam Con
sulto illationis Sepium versus Agri
et hortos Suos non locationis Insuper
ad Inferendam Sibi mag Infrascriptam Vio
lentiam Gladiam Beattoskorski ex Re
motiori loco Consulto Conductionis
per Utrosq Sibi protestanti Vice Ob
sessionis atq Infundo Maag ppria
Sui Maag Laesionis Concussionis Vestium
dislaceratione et Juvenificationem
praemissorum Jd Maans praesenta
rit Judicio praesen Sub Oculo Sini
stro Infacie derasionem Cutis ad Cru
orem non adeo magnam item In Cer
vice prope Guttur derasionem Cutis
Similem pro quibus eorum Gl Beat
toskorskie Inculpant Inculpatq
praesen Ignatius Przeciszewski mpr.

M Vincentius Kozlowski Cameranus
Terris Plocen Suo et M Onuphrij Ko
zlowski Notariae Terris Plocen fratris
Sui natuminoris Mre Sanctae Regni
gnalem Pltiam In Personas Gl Alber
ti Stempowski eiusd mns Kamien
ski Josephi Krasnicki eiusd mns Glin
ski Xaverij Dąmbrowski Pauli Stawowski
Stanislai Lesniewski Antonij Łęcki
eiusd

ejusdem nnis Łobecki Simonis Grocholski
Antonij Zalewski Stanislai Bielicki
ejusdem nnis Borowski Thomae Byszewski
Francisci Głoskowski Joannis Lukowski
Alberti Byszewski Antonij Pelichowski
ejusdem Casimiri Pędzicki ad ~~Causas~~ Ludovici
Simoniewski ad Causas Suas Ju-
dicianas generaliter Omnes et Singu-
las Inquovis Judicio vel Officio Regni
Majoris Minoris ve Subreliciumque
bus Cunq Personis et Occasione qua-
rum Vis Intervenientiarum etiam
ad exportanda Decreta executionum
~~tam~~ exautoritu ~~quam~~ ~~reatu~~ vor-
kentes et agitandas idq ad triennium
Integrum hac Sua generali Regni
praemissa firmam

Vincentius Kozłowski C.S. Plocensis Jur.

Videatur hoc loco Relatio pro Judicij Triblijo Regni Petri-
covien. Edictae Ciomis ex parte Gsi Michaelis Malanowski
con. Jnsp. Lewek Jachimowicz Mercatorem Sieprocen. per
MRSP Gaspharum Beresteczak de Kleniewo Authum et Ju-
ratum regnita pro ut Copia extat in productis.

NS. Suscepta Mandatio ex Prti Comparitione Gsi Joannis Valentini
bini nnis Strzeszewski Burgi Cre Plocen. con. Prtem Rndsmum
Constantinum Zboiński Cancellarium Cathae Plocen. et Gm
Stanislaum Zochowski rne per ipso et quia Gm Zochowski
Summae Octuaginta Aureorum Lungae Scro mnli in Płocko
Die 10 Mensis Februarij Anno Currente solvi assecuratae
non Solutionis nec provisionis velle pensitationis per Prtem
vero Rndsmum Zboiński ejusdem Summae habita quadam ad

alienam

alienam Prnand seu verius excogitata pretensione Aresti super hanc Summam imponere presumptionis, exinde sui mãanę per praesumptum Arestum injuriationis de Cujus Summae una cum provisione Vindicaõne Cassaõneq Aresti ac irroganę super PR. Zbomski pro impositione Ejusdem Aresti poenis facta quae dabitur in forma latior.

V. J. Strzeszewski B. C. Plocen. mp.

NS. Suscepta Mãatio ex pti Comparitione Jsi Valentini Joannis bini nnis Strzeszewski Burgę Crę Plocę conę Prtem Rndsmum Constantinum Zbomski Cancellarium Cathę Plocenę rne per ipsum Horologij „Pecturali" sui mãanę proprij ad reparationem Horologior Magistro in Civitate Plock extanę per se prõanę dati persoluta pro reparaõne quota absq scitu e Consensu sui mãanę receptionis Ejusdem Horologij nescitur ubi conversionis de Cujus Horologij demandanda restitucõne seu valoris pro eodem injungendę persolucõne ac irroganę super ipsi poenis facta quae dabitur in forma latior.

V. J. Strzeszewski B. C. Plocen. mp.

NS. Suscepta Mãatio ex Prti Comparitione Jsi Valentini Joannis bini nnis Strzeszewski Burgę Crę Plocenę conę Jm Josephum Rosciszewski rne per ipsum Quotae Viginti Aureor hungę pro Uno pari Equor modo Licitato per Eunę à se mãanę acceptt accordatae breviq solvi declaratae nolle Solucõnis de Cujus Quotae una cum provisione Vindicatione facta quae dabitur in forma latior.

V. J. Strzeszewski B. C. Plocen. mp.

Actum in Bilsko in Terminis Communibus Terrestribus Plocenę Districtuum Bilscensis simul et Plocensis Feria Sexta post Festum S. Francisci Confessoris proxima scilicet Die Nona Mensis Octobris Anno Domini 1789no Celebratis.

MRSP. Thomas Sadowski de Malewo authus et Juratus palam

Quia ipse habitis se cum MM. Benedicto Malewski et Josepho Kęsicki in Evidentius testimonium se cum assumptis ex requisitione Offsa Gsi Simonis Myszynski fuit in Bonis Druchowo Dse hesterna Actum hunc praecedens et ibidem condescendendo # Ocimum in Sulcis aestivalibus Triginta per Stadium unum Inventarij Haeredum et Possessor Coram Br Druchowo ac Siemki penitus compabulatis Item truncos ab Arboribus Alneaticis pro Palli idoneis Triginta per Eosdem haeredes Br Druchowo excisis Item truncos ab arboribus Pinaticis minutioribus Centum Quadraginta ~~excisis~~ per Subditos de Bonis Milewo excisis vidit et debite conspexit de quo praesens Idem Mlis fecit relationem. # in Divisorio requirens.

Videatur hoc loco relatio editae citationis pro Judicij Crs Plocensis ~~Sanc~~ ex parte Gri Antonij Rzeszotarski con. Ill. Girzynski et Smoszewski per MRSP. Thomas Sadowski de Malewo Authum et Jurat. rgnita prout Copia extat in productis.

Suscepta Prouatio ex prti Comparitione Gsi Mathiae Kozierowski con. Gm Casimirum Kotarski rne per ips sub tractu Condnis in Bonis Czachorowo / uti pro trno hujusce Condescensionis pro deponendo testimonio per Gros Kolczynskie adcitatis suus prouans extiterat / nulla ad se prouans habita ratione praeconcepto quodam odio sui prouans Verbis honori ac bonae famae nocivis laesionis postpositionis irrealium obiectionis # Baculo contusionis concussionum inquione probandar Inflictionis obsanguinolationis et ulterius Concutere in prouans ab alijs defenderetur conationis ac aliar injuriar et oppressionum facta quae dabitur in forma Latior. # Pugna in faciem ac. Maciey Kozierowski rl.

Videatur hoc loco Oblata Regestris Summarum Inventariorum rerum et Supellectilis domesticae fatis Dd G Jacobi Kołakowski derelicti per G Agnolhem de Kłaskow ne ejus Contem RV Justo Comprobati quod extat in Actis

Agneszka Kołakoszka

Suscepta Prõatio ex Prti comparitione Mci Michaëlis Zorawski Succamerarij Sae Rae Mattis Bri Koziebrody Haeredis et Posessoris suo et Gsi Mathiae Zebrowski Economi sui ac alior nne conq Gsos Agnethem de Gralie ~~[illegible]~~ ~~[illegible]~~ ott Gsi Joannis Małowieski relictam Viduam Matrem et Ignatium seu alterius nnis filium Małowieski ac Subditos de Bonis Koziebrody seu Sortibus posessioni Eor subjacenq rne per ipos et quidem filium ac Subditos absenq Gsi Zebrowski Economi ac alior famulor nulla ex rne saepissimis temporibus oppressionis contusionis Concussionis ex Bombarda per Gm Małowieski filium ad sui prõanq famulum Auctoritatem binis Vicibus explodere conaõnis ac aliar violentiar peractionis # exinde per omnes conq Leges Regni processionis facta quae dabitur in forma latior. # per Gm vero Małowieska Matrem pmissor non vituperaõnis

Michael Zorawski

Gd Paulus Sułkowski Burgq et Susceptans Crq Plocenq Actis Crq Plocenq Die Quarta mensis Aprilis Anno Currenq per Prtem Rndsmum Venceslaum Kulpinski Contum Płocko Pułtovienq Ordo S. Benedicti Coadjutorem Abbatem per Rescriptum Sacrae Regiae Mattis Mcis Leoni Thomae Adamo et Scholasticae minorennibus Zaleskim olim Mgci Michaëlis Zaleski Pincernae Czervonogrodenq Filij et Filiae ex ott Mca Anna Kulpińska progenitis recognoscenq Sororinis germanis assignatum Tutorem suo et Eorq Mcor Sororinor suor # spttr Inscrus Pltens in Virtute itaq supra de Actu adnotatae Plentiae nne suprascri Pri Venceslaj Kulpinski Coadjutori abbatis ac Mcor Leonis Thomae Adami et Scholasticae Zaleskich agens Sanus prttr Avit Gnalem Pltiam in Prnas Gsor Petri Rudowski Hyacinthi Przedpełski Mathiae Mazowiecki ejusdem nnis Starczewski Bonaventurae Ciołkowski Pauli Zołtowski Josephi Łosowski Chrisostomi Zielinski Casimiri # ad infrascra peragenda ad triennium integrum.

Swieżyński Melchioris Mieczynski Antonij Swiątecki ad Causas Eorum PP. Kulpinski Coadjutoris Abbatis ac Mcor Zaleskich judicianas gttr omnes et singulas in Omni Judicio vel Officio Regni majoris minorisve Subsellij cum quibuscunq Personis et occasione quarvis intervenientiar tam ex actoratu quam reatu Vertenę et agitanę idq ad Decursum supra de actu ad notatę Spli Plentię pseng sua rgne pmissa firmanę

Paulus Sulkowski Bl Plocenę qua Plenis Ffnia

Actum in Biliko in Terminis Communibus Terrestribus Plocensibus Districtuum Bilscensis simul et Plocensis Sabbatho pt festum S. Francisci Confessoris proximo scilicet Die Decima Mensis Octobris Anno Domini 1789. Celebrati.

MRSP. Adamus Lada de Dombrosk Authus et Juratus palam rvit Qvia ipse habitis se cum NN. Petro Męcinski et Stanislao Prosowski gratia evidentioris testimonij ergo sibi adhibitis ex requisitione Offsa Prlis Rndsmi Valentini Kozłowski Canci Cathę Hetmenę Praepositi Zagrobenę fuit in Bonis Zagroba Die Octava mensis et Anni Currenę et ibidem condescendendo H. Vincentium Ovillatorem una cum Ovibus ac tota ejus proprietate apud Gm Franciscum Jaroszewski Sortium Br Zagroba Possessorem ex raonibus in trno trni inferendis praevenit arestavit et de extradione quae non est subsecuta ideo de Detentione ad Decisionem instituendę Causę monuit de quo pseng Idem Mnlis fecit relaonem.

Idem Mnlis ut supra palam rvit qvia ipse habitis se cum NN. Joanne Zglenicki et Stanislao Prosowski gratia Evidentioni testimonij ergo sibi adhibitis ex requisitione pdicti Prlis Rndsmi Kozłowski ut supra fuit in Bonis Zagrobka Die hodierna in actu Contenta et ibiq conde

scendendo

scendendo Lbsum Jacobum de Eisæ Bonis Zagrobka
Subditum cum tota ejus proprietate apud Gm Ma
thæum Dzierzanowski Sortium Br Zagrobka Poses
sorem ea raonibus in trno tmi Edisserendis præ
venit arestavit et de extradione quæ non est subse
cuta ideo de Detentione ad Decisionem instituendæ
Causæ monuit de quo præsens Idem Mnlis fecit rela
tionem.

Suscepta Proatio ex Prli Comparitione Jsi Bernardi Smolin
ski Sortium Br Chorzewo hæredis et Posessoris in et adver
sus Gsos Ludovicum Chorzewski et Annam Kęsicka invi
cem Conges Dnos tum Mariannam Sulinska famulam
ratione per ips et quidem Dnos in una villa se cum pro
testans Commanendo Damnor plurimor in frumentis
et Prati Inventarijs suis consulto ac deliberate im
pulsis ac etiam Volatilibus Domesticis illationis
sui proans circa præmissa se se opponens atq etiam su
per invadendo fundum sui proans hæreditarium inique
Lesionis postpositionis verbis honorem ac Bonam
famam denigrans affectionis Sepium circa Hortho
phorium sui non Septionis per id Damni Notabi
lis in frumentis sibi proans Causa extitionis per
Nblem vero Sulinska famular Vaccar sui proans
propriar mulsionis Pastorisq sui proans oppressio
nis per Dnum ~~ortem~~ justitiæ de Eaq nolle admi
nistrationis nec Eorq progressuum velle vituperao
nis insuper proaonibusq suas coram Actis præsens ac Oppi
di Bilik facti irrealitate repletis sui proans circum
scriptionis exinde sui proans injuriationis et cons
Leges Regni processionis ac aliar injuriar et Da
mnor facta quæ dabitur in forma latior.

Bernard Smolinski R.

MRP. Mathæus Wisniewski de Koskowo Bronoszewice

Authus et Juratus palam rvit Quia ipse habitis se cum
MM. Stanislao Kowalewski et Andrea Zołtowski in Evi
dentius testimonium sibi adhibitis ex requisitione
Offsa Gsi Tandem non finitum.

NS. MREP. Mathaeus Wisniewski de Koskowo Bronoszewice
authus et Juratus palam rvit Quia ipse habitis se cum
MM. Francisco Obrębski et Antonio Białłoskorski in
Evidentius testimonium sibi adhibitis ex requisi
tione Offsa Gsi Joannis Dziedzic Kośkowski
fuit in Bonis Bonisław Die 30ma Mensis 7bris
Anno Currenti et ibidem condescendendo H. Gaspha
rum Ovillatorem cum Grege ovium ac tota ejus
proprietate ex rationibus in trno trni inferendae
apud M. Franciscum Ubysz Subjudicia Trrem Plocen
Br. Eorundem Possessorem pvenit arestavit et de extra
ditione quae non est subsecuta ideo de Detentione
ad Decisionem instituendae Causae monuit de quo
pdens Idem Mnlis fecit relationem.

NS. Suscepta Mandato exprli comparitione Gsi Joannis Dzie
dzic Kośkowski con. M. Franciscum Ubysz Subjudi
cia Trrem Plocen. Bonor. Bonisław Possessores et Gm
Joannem Bronisz Kośkowski Sortium Br. Koskowo
Bronoszewice haeredem Dnos atq. HH. Gaspharum de Bo
nis Bonisław ac Blasium de Bonis Koskowo Brono
szewice Ovillatores rne per ipsos et quidem Ovillato
res habita cum H. Petro sui mandanti Ovillatore
Cointelligentia Ovium sui mandanti propriar. ac verve
cum ex Ovili campestri de Nocte interceptionis
per idq. Damni notabilis ac Causae fugae eiq. H. Petro
Extitionis post profugationemq. ejusdem per aliquod
Dies apud se Conservationis et in tabernis liquor.
potationis ac vestium eidem tributionis rerumq. ejus
propriar. ad se Susceptionis per Dnos vero justitiae

per

per se mãanę requisitę nolle administraõnis nec
ad Offsum arestum velle extradiõnis exinde per
omnes sui mãanę velle injuriationis ac pœnar
in se tractionis de quibus super ipsis irroganę ac
Sententianda Ovium sui praanę propriar extradi-
tione facta quæ si opus fuerit dabitur Latior
ad acta. Jan Koskowskiny

Suscepta Proatio ex prti comparitione Gsi Alberti Piąt
kowski suo et Mcæ Barbaræ de Borowskie olt Mci Ga
spari ~~Bocc~~ Zglinicki Tribuni Sieprscenę Relictæ Con
tri Viduæ Dnæ suæ Br Romatowo seu Sortium
in Eisę Bonis sitt ac aliorum Possestricis conę Gę Franci
scum Uminski Stanislaum et Paulum Zukoskie
Thomam Borowski Josephum Chrzonowski Thomam
et Paulum Malanowskie Bartholomeum et Nicola
um Kozierowskie Laurentium et Gregorium Adamum
Parentem Martium filium Joannem seu alterius
nris Mathiam et Joannem Zglenickie Br Zotto
wo Zuki et Zegadły Hæredes et Possessores raõne
per ipsos in proxima vicinitate cum sui proanę
absenę Principalissa commanendo Damnor Plur
mor in frumentis et Pratis inventarijs suis con
sulto impulsu et absq custode libere per
Campos vaganę illãonis, Sepium in Oportunis
Locis non locaõnis per Gpos vero Adamum Paren
tem et Martinum filium Zglenickie fundor vio
lenti modo ademptionis sui proanę iniq lesio
nis pl positionis ac aliar injuriar et Damnor
Omnium ingenerum genere probanę peractionis
per idq conę Leges Regni processionis facta
quæ dabitur in forma latior.
Woyciech Piątkowski rt.

MRSP. Petrus Przybyłowicz de Bledzewo Authus et Juratus
palam rvit Quia ipse habitis se cum MM. Josepho
Gorski et Antonio Lisicki in evidentius testimonium
sibi adhibitis ex requisitione Offsa M. Barbarae
de Borowskie ob M. Gasphari Zglinicki ~~Relict~~ Tribu
ni Sieprscen. Relictae Contis Viduae fuit in Bo
nis Romatowo Locoq dicto Szaffosty et ibidem con
descendendo Avenam in Sulcis aestivalibus Quatuor
per Stadium unum penitus Item Avenam in Sulcis
aestivalibus quindecem in longum ad perticas tres
Item in alio Loco Ocimum in Sulcis aestivalibus Quin
decem # conculcata et compabulata Item in alio Oci
mum in Sulcis aestivalibus quatuor per Stadium
penitus compabulata haecq Omnia per Haeredes
et Possessores Bo Zołtowo Zuki et Zegadły peracta
vidit et debite conspexit de quo praesens Idem Mnlis
fecit relationem # similiter in longum ad perticas tres

Actum in Supra in Terminis Comitibus Trinibus Plo
cens. Una cum Continuatione Anterior Causarum Feria
Tertia ante Trin. S. Hedvigis Viduae Electae Dei pro
xima Scilicet Die Decima Tertia mensis Obris ao Dni
1789no. Celebratis Vigore legis in Diem hodiernam Incidente

Coram MM. Joanne in Krasniewa Gumowski Judice Antonio
in Wozniki Woznicki Subjudice Francisco a Ciołkowo Ciołkowski
Notario Trinibus Plocens

N.S. Judm praesens Trin. Plocens in Supra apud N. Vincentium Trzcinski Concas
siones Infrascripto ut pote Sub Oculo dextro. Concussum magnum latum
ad Cruorem in pte Sanatum. Item in Naso Duo Concussa unum magnum
latum ad Cruorem. Alterum vero parvum rubicundum utraq Jam Subsanata
Item palpebram Superiorem Oculi Dextri lividam in pte rubicundam
in pte nigredinosam. Item Sub Oculo Sinistro Concussum lividum vidit et debite
Conspexit pro quibus Concussionibus Jus Obducens Pro Honestis Valentinum
de Sadłowo et Franciscum de Zagroba Civitatores in culpavit Inculpatq
praesens Fr. G. Eustachij Smolenski Famul. Vincentij Trzcinski et

Susupta manifestatio ex pte Compareñe Dñi Gaspari Kerzio
wski Antonij Keskowski et Andree Lettowski, Scribum ui Bonis Kowalow.
Podgrne in Ptu Plocen, Districtu ven. Dibicien Consistentibus Villas hereditas.
ui et Contra Infcos Josephum. Capitaneum Dobrinen. Juniorem
Succamerarium Sa Rē Matis et Michaelem ui Exercitu Qr. Subem.
Inatios uiros e germano Ulmeckie Bonis Lezawino magna hereditas.
Dñi per Jpos non dicta et Lis Disponit ad Bona Supradicta Kowale
wo Podgrne Suos Maañe hereditaria Citatione. Pro tantum facta
Illos maañe de positione in Bonis Lysakowo ubi Suj Maañe nec hereditate nec Aliqua Possessione Standem Citationis Notitia Attractus. Justitia
Existionis Arbor ui Sylvis ac barris memorat Bñs Lezawina Magna Possessionibus
hereditariis bonificationis Damnos ac alias Circumstantias quamquam
plabantur. Extraneae. valli Justificationis Eiusdem. Litis Expensas indebite
Causationis de Jnoganes Illos Super Jpos rpte Indebita Vexe ac praesumptuosis
Aggravationis ac Suos Maañe extra Districtum Executionis distinctio penis facta quae dabitur ui forma latior.

Kasper Korzejowski ręką
Antoni Keskowski ręką
Andrzey Lettowski ręką.

Jo Mci Casimirus Capitaneus Rozevien Ordo S. Stanislai
Egues Stanislaus Tribunus Sieprzen & Josephus Priena
Dobrzen Egritatus Nationali Rothmagister fratres inter
se Germani Rolimicy et Franciscus Machczynski Camerarius Dobrinen ergividem Illni et Mgci Rolimicy
suis et Mōr Ignatij Camerarij Gnatis Plocz et Francisci
Vice Prefecti Egritatus Nationalis Fratrum Uterinor
Wendow Jmud Michaelis Xaverij ac Phelis Virginis
Jmpte minorennium Karolich Sororis et Seronina
duor xxx jam vero M. Machczynski filio et Mor Boguwile de Dobrshie Curtis Jmud Hippolit et Stephani
Dobrshick jd in Virtute Spti Valentie per Eosd Mcor
Hippolitum et Stephanum Dobrshie in pnam dui
rentis ad instrucre peragenda rgnita pro quibus
de Spatiabilitione paiem cavend ede in Bonis
Comm inscribunt mihi Sam pttr - Via

Ipsi Mcos ac Gros Martinum Goiszewski Nicolaum
Buczyński Ludovicum Roguski Stanislaum Sęko
wski Paulum et Leonardum Chmielewskie Albertum Ciechomski Jaco
bum et Antonium Straszewskie Ignatium Sapinski
Paulum et Ignatium Gostkowskie Stanislaum et
Felicem Kowalewskie Franciscum et Petrum Bogurskie
Paulum Zołtowski Petrum Rudowski Mathiam Mazowie
cki ejusq nnis Starczewski Hyacinthum Przedpełski Chri
sostomum Zieliński Paulum Sulkowski Carolum Turowski
Casimirum Swieżyński Thomam Trzciński Franciscum
et Felicianum Lempickie Jacobum Ligowski Bonaventu
ram Ciołkowski Josephum et Antonium Grondwaldy in Suos
veros Illmos Pltes eligunt constituunt inscribunt ac solenniter
ordinant Dantes et Concedentes eisdem Pltibus suis plenariam fa
cultatem et omnimodam potestatem Causas suas et absentes Judi
ciarias gtter omnes et singulas in Omni Judicio vel Officio
Regni majori minorisve subsellij cum quibuscunq
Personis et Occasione quarvis Intervenientiarum tam ex
Actoratu quam reatu Vertentes et agitantes tuendi de
fendendi promovendi processus instituendi institutos adfi
natem Juris gradum reducendi Decreta suscipiendi a
Contrarijs motiones interponendi Jurta attentandi Executiones
urgendi Cateraq munia veros Illmos Pltes concernentes De
bito Legis tractu et ordine peragendi et exequendi promittentes
et Inscribentes se Jiae Illmi et Mgci rentes ac quod supra nnae agunt
id Omne quid quid per predictos Pltes suos juridice rite ac Illme
actum gestum Constitutumve fuerit pro ratho grato firmo
ac valido Suscepturos ac in nihilo Contradicturos fore
quam quidem Pltiam usq ad revocationem Duraturam
roburq suum ac valorem habituram volunt ac presentes declarant
idq sub Damnis Trnibus pro quibus ubiq respondebunt suiscum Posteris.

Michael Casimirus Kolitnicki

Stanisław Kolitnicki

Josephus Kolitnicki

Franciscus Machczyński C. T. Dmpp

Mcus Albertus Gockowski Sanus pttr RR. Gnatem Pttiam in Personas Gsor Jacobi Ligowski Josephi et Antonii Grondwaldow Bonaventurae Ciołkowski Feliciani et Francisci Lempickich Joannis et Antonii Grzebskich Thomae Wyczałkowski Michaelis Goyski Pauli Żółtowski Petri Rudowski Hyacinthi Przedpełski Mathiae Mazowiecki ejusq mis Starczewski Chrisostomi Zieliński Pauli Sułkowski Casimiri Swieżyński Caroli Turowski Josephi Łosowski Leonardi Chmielewski Valentini Jozofowicz ad Causas suas judiciarias gttr Omnes et Singulas in Omni Judicio vel Officio Regni majoris minorisve Subsellij cum quibuscunq Personis et occasione quarvis Intervenientiar tam ex actoratu quam reatu vertenę et agitanę idq ad triennium integrum pdenę sua rgne pmissa firmante. Woyciech Gockowski

Videatur hoc loco relatio Editae Ciomis pro Judicij ~~[illegible]~~ Tribliji Regni Petricoviensis ex pte Jo Josephi Rościszewski conę Gsos Petrum Rudowski Camę Trrem Plocę et M. Antonium Zglinicki Tribuniae Sieproscensę et Jm Martinum Zglenicki per MRSP. Joannem Nowacki de Węgrzynowo Authum et Jurati rgnita pro ut Copia extat in productis.

M. Josephus Kampenhauzen Succameranda Parnaviensis Sanus pttr RR. Qvia ipse Mcus Antonium Leszczynski Subjudicem Trrem Bełscensem Josephum Tribunum Lubaczeviensem ac Pttem Rndsmum Xaverium Canonicum Cathae Livoniae fratres inter se Germanos Swiezawskie in suos veros Ttmos ac Sptes Pttes eligit Constituit inscribit ac sollenniter Ordinat Dans et Concedens ejusq Mcis ac Pti Rndsmo Canco Pttibus Sptibus suis plenariam facultatem et Omnidam absolutamq potestatem Causas suas judiciarias gttr Omnes et Singulas in Omni Judicio vel Officio Regni tum Ducatu Lithvaniae ac etiam Caesareo Regni

antiam Caesar

Mcus Josephus Chamski Tribunus Raciąziens. Pttur Ptoc.
Sanus pttr Rvit Gnatem Pltiam in Personas Gsor Fau
stini Chamski filij sui Pauli Zołtowski Petri Rudowski
Hyacinthi Przedpełski Mathiae Mazowiecki ejusq nnis
Starczewski Chrisostomi Zieliński Pauli Sułkowski
Casimiri Swieżyński Caroli Turowski Melchioris
Mieczyński Josephi Lesowski Leonardi Chmielewski
Bonaventurae Ciołkowski ad Causas suas judiciarias
gttr Omnes et Singulas in Omni Judicio vel Officio
Regni majori minorisve Subsellij cum quibuscunq
Personis et Occasione quarvis intervenientiar tam ex
Actoratu quam reatu vertens et agitans idq ad trien
nium integrum pzens sua rgne pmissa firmante.

Jozef Chamski [illegible]

Gsus Andreas Podlecki suo et Gsor Agnethis de Miteckie
Contis Joannis ac Mariannae minorennium Podleckich
filij et filiae suor nne Sanus pttr rvit qvia ipse Rela
tionem Editae Cionis pro Judicijs pzens hic in Siepre
celebrans Serviens expte sui rentis et absens cons
Gsos Jacobum Uminski et Martiannam Szelika Conges
Joannem ac Cunegundim de Uminskie Conges Parentes
Martinum Joannem ac Mathiam filios Zołtowskie Theresi
am de Tomaszewskie ol Gr Joannis Jocłowski Relict Contem
viduam Matrem Stanislaum Jocłowski filium per MKSPro
vidum Franciscum Jabłonkowski de Bronowo Cmethonum
Authum et Jurat coram Actis Crs Ptoc Die 29 Mensis 7bris
Ao Currens recognit in Ldo Satisfaciendo Legi approbavit
confirmavit et rathificavit prout pzens approbat con
firmat et rathificat pzens sua rgne pmissa firmans.

Andrzey Podlecki rl.

Videatur hoc loco Oblata Condemnationis Ex Pte MM Rzeputarski et
Zielinskich Congum Super GG Kesickie et Rzeputarskie in Tmo Conde
scensionis in Fundo 15 Rzeputary Przezele Agitatae obtentae et publica
tae quae Extat in Productis.

NS. Susepta Protestatiõ ex pte Compareñtiu Dñi Thome Respotarskie Sui. et Dñi Antonij Respotarskie Dñor Milaus Milewska hered Dñi Bonien tiũ Genestõ Michaelis et Antonij de Donis Milewska Actorũ Pdtõ LL Do
ri Dñi Pasuiski Michaelis et Antonij Koskowskich Actõ Nuncij Ter
riall de Epos Donis Subdtos nrõ ex ad Comes D.D. Antonium Sprynski
et Franciscum Smenuiski Dñõs tum Honestos Matheum et Joannem
Sinkabrum Actõ LL Mathiam et Michaelem de Donis Bukowo Sub
dtõs Rõ per Jpõ et quos Supra scripti Honestõs Matheum et Joannem
tum LL Mathiam et Michaelem Nulla habita ad Subdtos de Donis Milewo
et Milewsko ptensione nec data aliqua occasione Cõtas Honestõs ac Sub
dtõs de Donis Milewo ac Milewsko. Abentes Pacantes hereditarijs tempore
Rebellionis ac Oppida Dubin Agrad Infestationis Aggressationũ Oppri
sionis Cõspirationis Cõtra Spiritũ Sanctum ac Rebellione Spiritũ Infidelitatis
ac per Varias indictiones Citationes Commonitoriales Varias
Appellationis Inhibitiones nunquam plenas Cum Summa Ignomi
nia obedientiæ ac alias per Multas Violentias Inquisitiones pro
varias peractionis Exinde Metas Legis transgressiones, de Jure quæ
Illegis Super Jpõ panis ac Solutionem tassæ Vultus Justa quæ Datas
in forma Iactis Et per Jpõ Dñõs Cõtas honestõs ac Subdtos de Donis
Bukowo ac Ligue non tentionis quicunque omnis Inimicitiæ Cõtas
Cõtrapõnis

Thomas Respotarski

Susepta Mañ ex pte Compareñtiu D.D. Alberti Suolki Joannis Zeto
wski Rochi Cuchorowski Suis et Jpõ Joannis Cuchowski et Mathiæ Suolki
nobilibus ac et Comes MM. Josephum Cupilaneum Debrinen Joannem
Suramerarium Cõ LL Mathiã et Michaelem ac Capitaneũ Rõ Inter
Jactus vitas se gerentes Humiecki Rõ per Jpõ formata Qd suos Manet
ac Abentes injusta ac Illegali ptensione Suos Manẽs ac Abentiam
pro Judicijs Quos hic ac Supra Celebrimus ptu Excessionis Arboris Sibi
et Donis Bonis Laquine magna Jpõ hereditarios quæ nunquam
Habitus Debite Cõstatũis ac ad justandas Litis Expensas injuste
Expendentes Alijsque pure Vexatorijs Aggressationis de Rogatas Illegis
Super Jpõ panis Justa quæ Datas ut supra Iactis.

Wojciech Suolki ręką
Jan Zetowski ręką
Roch Cuchowski ręką

Autum ut supra in Termino Communibus Annis
Solvendi una cum Continuatione Arrestorum Ca
sarum Feria 4ta prædi Festi S. Hedvigis

Vivat

Electe Dēj celebrat Die 14ta Mensis Octobris Anno Domini 1709 Celebrati.

Videatur Locus retus Edicte ciuis pro Judicijs Crescentij ad ptē Jo. Bartholomej Swierkocki cont Jm Joannem Jerzykodzki per M.R.P. Ignatium Rosenial de Kosmaczewo Authum exhibit. reputa pro ut Copia extat in protocollis.

Simili Retatio pro Judicijs Judicē Edicte ciuis ad ptē Jo. Joannē Szczepkowski cont Jm Simonem Patentem Thomam et Paulum fratres Siemiątkowskie per M.R.P. Albertum Lawendowski de Sekubaszewo Authum exhibit reputa pro ut Copia extat in protocollis.

Simili Retatio pro Judicijs Judicē Crescentij Edicte ciuis ad ptē Jo. Joannem Thomae ac Margarethae Cieszewskich cont Jm Dominicum Sudeck per Mlem ut supra reputa pro Copia extat in protocollis.

Actum ut Supra Presentibus Commensibus Judicibus Plenis Una cum Continuatione Actorum Causae Jtē Jpse Dñi Ri Sti Rodrigus Viduus Electe Dēj Scribat Dñi 13ta huius Obrīs Ao Dñi 1709mo Celebratis

Coram Jpsa Protestatio ex pte Compantis Jm Simonis Swierkowski Cont M Petrum Kotkowski tum Honestum Antonium Zebrowski et Nicolaum Grey Commissarios Colonum Rēi pur Jpsi et quos H. Antonium Zebrowski Carsus ad Annis Quatuor. Videlicet Quota Quadragesta Jgnes Sibi Pecunia Justo meritoq debita non Solutionis Jmo dessugij et Protellationibus Allaborationis Jmo Suo Judicijs Crim Debitorie et Extraditionis Bonis. vi Ecclesiae Cons Sibi Pecuniam dati Judebite Jmo Vexatorie Circulationis Sibi Pecuniam apud vi Nonnis Sibi Pecuniam Cautum Pecuniam ex Arboribus Concreationis et Casu apud vi Unum Sibi Concussionis Sibi Pecuniam ac Alienum tum Sibi Marianne Jm Alterius Jmo Sibi Stephani Relicte Curtis Viduae Compulsionis Lesionis Diffamationis Postpositionis Dolo. Sibi ab alijs non Salvaretur Vita privari Cruciationis ac Alias Permutat Violentias et Oppressionem Jnquisitionis Omnimodo Ejusdem per Jm Kotkowski ad Causam hanc. Dicebat se se Interpellationis Statu Jmo debitum vi forma Latius. Et Sibi et Sti Agnati Ciemnowski Curtis Sibi ac Lmarianne et Sti Stephani Curtis Relictae Viduae mte.

Szymon Swierkowski ut

Ns. G. Antonius Swiatecki Instigator Trib. ac Susceptans actor Trium Plocens Sanus prtter R. Rvit Quia Ipse MM ac GG. Joannem Zambrycki Martinum Gorzewski Nicolaum Buczynski Ludovicum Mapiski Episcopum Roguski Albertum Cichowski Joannem Milewski Paulum et Ignatium Gostkowskie Paulum Chmielewski Stanislaum Sękowski Petrum Rudowski Paulum Zołtowski quosvis nnum Pawłowski Tymiński Swiętochowski Przedwiecki Ziemiecki Mysłkowski Zabłocki Gorzenski Radolinski Jasinski Kosakowski Borzewski Bardzikowski in Suis versae Umes Plentes Eligit Constituit Inscribit ac Solenniter Ordinat Dans et Concedens Epae Plentibus Suis plenariam facultatem ac omnimodae absolutaq potestatem Causas Suas Judiciarias gtter Omnes et Singulas in Omni Judicio vel Officio Rni Majoris Minoris vel Subtilij cum quibuscunq pnis et Occasione quasvis Interveniendi tam ex Actoratu quam Reatu Vertens et Agitanae tuenae defendenae promovenae Processus instituenae Institutos ad finalem Juris gradum deducenae decreta Suscipienae a Contrarijs Motionem Interponenae Justa Attentanae Executiones Urgenae et Caeteraq Munia Veros Umes Plentes Concernenae debito legis tractu et Ordine peragenae et Exequenae Promittens et Inscribens se Jos Rgnis quidquid per pdictos Plentes Judicie Rite et Umae Actum Gestum Constitutum ac fuerit pro ratho Gnato firmo ac Valido Suscepturum et In Nihilo Contradicturum fore ~~Quam quia Plentiarum~~ Idq Sub Damnis Tribus pro quibus Ubiq Rubit Suis cum posteris et Poenas Judiciarias levanae de levatis nne Rtis quietanae quod si vero persolutae non fuerint Rigores Decretorum Extendenae

Antonius Swiątecki

Videatur hoc loco mandatio ex prti Comparitione Mgci Stanislai Rokitnicki Tribuni Sieprzecen idq obviando Integritati Legum cuilibet Securitatem Praecaventium in vim Omnimodae Diligentiae facta pro ut Copia latior in Suo Contentu extat in productis.

Stanislaus Rokitnicki

M. Josephus Calavantius Kampenhauzen Capitaneus Siedlecen Sanus prtter Rvit Gnatem Pltiam in Personas Goor Adami Łączynski Pauli Zołtowski Petri Rudowski

Hyacinthi

Hyacinthi Przedpełski Mathiae Mazowiecki ejusdem nnis
Starczewski Chrisostomi Zielinski Bonaventurae Ciołkowski
Laurentij Bromirski Bartholomei Gutowski Joannis Szczep
kowski Pauli Sułkowski Jacobi Ligowski Josephi Grondwald
Joannis seu alterius nnis Czapieski Petri et Francisci
Bogurskich Stanislaj et Feliciani Kowalewskich Josephi
Czachowski ad Causas suas judiciarias grttr omnes et
singulas in Omni Judicio vel Officio Regni majori
minorisve subsellij cum quibuscunq Personis et Occa
sione quarvis Intervenientiar tam ex Actoratu quam
reatu vertenc et agitanc idq ad triennium integrum
pdenc sua rgne pmissa firmante.

J. K. Kampenhauzen
Stat Sieleckiensis

Mcus Josephus Calasantius Kampenhauzen Capitaneiae Siedleceng
conc Admodum Rndum Franciscum Sosnowski Curatum
Sterwilnenc ratione per Eunc non Contentando se Anterio
ribus Damnis et Injurijs maanti illatis sui maanc ubi
vis Locor coram varijs personis Laesionis prostitutionis
honori detractionis insuper Cuiusdam Commissionis
ex Consistorio Plocenc inscio se maanc exportaonis
et Ejusdem Commissionis sine adcitaone sui querulantis
Summo cum praejudicio ad affectum deducere curao
nis, ideo maans providendo indemnitati suae et Ho
nori integritati de nullitate ejusdem Commissionis
et effator Ejus tanquam unilateraliter subsecutae
ac intuitu aliar Circumstantiar quam sollennissi
me manifestatur. J. K. Kampenhauzen
Stat Sieleckiensis

G. Gabriel Chlebowski Suo et G. Mariannae de Zbowiskie
Conlis Suae pro qua pacem Cavet et Se Inscribit nne Scientis pitter
Rndo Rcit Quia Ipse MMac GG. Petrum Rodowski Adamum Lasyn
ski Josephum Czapieski Ejusdem nnis Grondwald Mathiam Mazowiecki

Josephum

Josephum Lewicki Carolum et Stanislaum Iwicki Bonaventuram Cielkowski Christophorum Zaleski Antonium Swiatecki Paulum Zelkowski ut Suos vere Unus Plenos Eligi et Constituit Jmmittit ac Solemnites Mittat Dans et Concedens Ejus Plenipotentiis Suis Plenariam facultatem et Omnimodam abrogandi potestatem Causas Suas Judiciarias quotcunque et Singulas in Omni Judicio vel Officio Reipublicae Majoris Minoris Subsellij cum quibuscunque personis et Occasione quarumcunque Intervenientium Summa Litterarum quarumcunque Verbum et Agitandas tunc et Defendendas prosequendas Probandas Instituendas Instituto ad finalem Juris gradum Sententiam Decretum Resumendas et Contrarias Motiones Interponendas Juxta Allocutionem Literarum Regiarum Sobiemiscensium Stanislai Zaleski Supremi Zelkowski Condemnationibus Pacis Pactis Suis Conventionibus ac aliarum Centum quarumcunque Judicio aut Officio Oblatis et Oblatione Obligationum et a loco Standi ad Veras Rogandas Judiciarias ac Manus quascunque Inscriptas Delegatis Omnibus Centis quibuscunque Abrogatis Centis quibuscunque quidquam pertinentibus Regios Decretos Citationes Mandata cum publicationibus Interponendas Coram quacunque Manda vere Unus Plenos Commissarios Detegendi Legis tractu et Ordine peragendas et Requirendas Promittens et Juramento Regio quid quid per predictos Plenos Judicialiter Unus actum gestum Constitutumque fuerit perpetuo grato firmo ac Valido Suscepturus et Jpi nihil Contradicturus sub Damnis Juris quibus Ubiq; Quivis Suis compositis.

G. Chlebowski m.p.

No. 9 Eustachius Smolenski Canonicus Cathedralis Ord. Divi Joannis Baptistae Minoris Pijs Primum Rudowski Adamum Lazynski Mathiam Mazowiecki Sigismundum et Nicodemum Skwarskie Casimirum Suczynski Bonaventuram Cielkowski Carolum et Stanislaum Iwickie Paulum Zelkowski Ejusdem meis Zelkowski Josephum Lewicki Ejusdem meis Pepłowski Antonium Swiatecki Leonardum Chmielewski Christophorum Zaleski Joannem Smolenski Jn Suos vere Unus Plenos Eligit Constituit Jmmittit ac Solemnites Mittat Dans et Concedens Ejus Plenipotentiis Suis plenariam facultatem et Omnimodam abrogandi potestatem Causas Suas Judiciarias quotcunque et Singulas in Omni Judicio vel Officio Reipublicae

majoris

Majoris minoris ve Subsellij Cum quibuscunq; prnis et Oc
casione quarum Interveniantiarum tam Ex Actoratu quam Reatu
Vertenes et agitanes tuenes defendenes promovenes processus insti
tuenes Instituto ad finalem Juris gradum deducenes Decreta Su
scipienes a Contrarijs Motionem Interponenes Juxta Attentanes
Executiones Urgenes Caeteraq; Munia Vero Omnes Plenipoten
tes Concernenes debito legis tractu et Ordine peragenes et Exe
quendi Promittens et Inscribens se Jure Rgnis quod quod per pdi
ctos Plenipotentes Judice rite ac legitime Actum gestum Consti
tutumve fuerit pro rathe grato firmo ac Valido Suscepto
rum et ei Nihilo Contradicturum fore idq; Sub Damnis
Terrestribus pro quibus Ubique Respondebit Suis Cum
Posteris

E. Smoleńskiny

Suscepta Mãatio ex Prli Comparitione Jo. Joannis Zylenicki
in et adversus Gmi Alexandrum Szymborski rne per ipsum
non bonificatio sibi mãanę circa elebarãonem Arborum ipsi
Pstito per aliquod Dies per se mãanę ac Mediastinum Sui
mãanę labore nec persolutis quotis pro varijs rebus seorsivo
Regestro consero specificatis per ipsum a se mãanę acceptis
sui mãanę trno suo pro Judicijs Cre Plocę respectu perso
lutionis quotę Quadraginta flor Pol. nunquam per se
mãanę ab Ipso perceptę
instituto injuste aggravãonis in jus Litisq; expensas
frustraneas inductionis causa extitionis Decrimq; in
Eisdem Judicijs Cre Plocę Prli Comparitionis exprocurãonis,
de injungenda itaq; sibi mãanę pro labore ac alijs rebus
per ipsum a se mãanę acceptis bonificatione et Solutione Sen
tentiandaq; in Actoratu ipsa con se actu promoto incompetenti
Actione ac irroganę super ipso pœnis facta quę dobit
in forma latior Jan Zylenicki rt.

1. MRG Providus Mathias Podwijewski de Respectary Starawies
Authus et Juratus palam Rvit Quia Ipse habilis Sacum NN.

Michaele

Sumiłkowski et Joanne Kwiatowski qualia Tenderiorio Estimanij
Sibi assumptis ex officio Requisitione DD Pdri Bartholomaej Joseph
Mathiae et Matthaj Sumiłkowskich Ludovici Ignatij Dionisij
Mathiae Alberti Michaelis Casimiri alijs Stanislaj Respotarskich
Bartholomaej Antonij Alberti et Ludovici Kesirskich Baron Respota
ry Lawady et Dorae Coria Franciscum Baron Oppidi Jaunes hereditum
Aut si prata et Domus haec Baron Respotary Lawady Die Sexta
mensis et Anno Currens et Jus Condescendens in primis in loco
dicto Mostyste Paulum ex quo Currus Sex sui Colligi Solebant Ken
sulcastratum. Item in Dorae nancupata sed impasta truncos Se
centos. Duos vi altercationis dicto Kostkenupie Trentos Duos
truncos. ab Arboribus Alleatibus ad aspicanos et pro longiori Valentib
Lecibus per Subditos. Baron tam Respicuos quam Lipowitz nec non LL.
Cavtum Valentinum. Wtedamyk Andream Petrum Dionisium Ku
minak de Domus Ostowie ad tractum Respicuienses spectantibus Sub.
ditos. Vidit Debita Comparit de quo prius Judicio fuit Relatio
nem E per Jusparitos Subditos de Domus Ostowie ut sibi Relat
est.

Nil. Susepto. Mañ ex pti Comparitione Sui Pdri Bartholomaej et
Josephi Sumiłkowskich Ludovici Mathiae Alberti alijs Stanislaj
Respotarskich Bartholomaej et Antonij Kesirskich Baron Respo.
tary Lawady ex bona haereditum. Sui et DD. Mathiae et Matthaj
Sumiłkowskich Dionisij Michaelis et Casimiri Respotarski
Alberti et Ludovici Kesirskich Eorum DD. Respotary Lawady alijs
Dorae Coria Franciscum Baron Oppidi Baron Jaunes Cohaeditum
mibus. Cones M. Benedictum Jarocki Castellanum Rui Gnesn.
Baron Judicem Respicuienses haeredem Domum et Gm Joannem
Hartman. Commissarium. tum LL. Cavtum Valentinum. Wte
dapczyk Andream Petrum Paulum et Dionisium. Kuminak de Do
mus Ostowie ad tractum Respicuienses Spectantes Subditos Rui per Eosdem
et quos per Subditos. quia Mis Superaggredivis Banam Mañes
et Abienes haereditarios. Arbos permultos Circumcis et ad Domos
Ostowie Vocationis Eiusdem Dorae pentus desolationis Da
mnos plurimos si Jumentis et prata Invectanis Suis Watowie
per M Subditum Agros Mañes et Abienes haeredis Domus pumptis
nis et Vicinis vi Processus Judicos. Mañes et Abienes expedire manda
tum ex Jusupcis Respicuienses ad Judicium Jris Plenus Districtus Supicuien
pro quaestione si adulterium Agros et Currus Arbos vi omnia Bona
per Mañes et Abienes peracta non nullos. Mañes omnibus plurib.

Cohaeredibus

Cohaeredibus indebite Institutae Aggravationis peredq Conex
legis Rni processionis de Vindicatione Itaq Damni Causati ac
Aliar vijuriar et Extensionum facta quae dabitur in forma latior.

Piotr Bartłomiey y Jozef Siemiętkowscy et
Ludwik Maciey Stanisław.
Bartłomiey Kosicki mps

NS. Gnus Joannes Dziedzic Kośkowski Sanus pttr Rvit qvia
Ipse Mcos ac Gnos Martinum Goiszewski Ludovicum Roguski
Stanislaum Sękowski Paulum Chmielewski Albertum
Ciechomski Nicolaum Buczyński Paulum et Ignatium Gost
kowskie Joannem et Antonium Zambrzyckie Ludovicum Maie
wski Petrum Rudowski Hyacinthum Przedpełski Mathiam
Mazowiecki ejusq nnis Starczewski, Vincentium Kozłowski
Paulum Zołtowski ejusdem nnis Sułkowski Leonardum
Chmielewski, Josephum Łosowski, Bonaventuram Ciołkowski, Casimirum Swieżyński
Thomam Trzcinski, Carolum Turowski, Petrum Oyrzyński
Antonium Swiątecki in suos veros Ttmos Pltes eligit
constituit inscribit ac solleniter ordinat Dans et Con
cedens eisq Pltibq suis plenariam facultatem et omni
modam absolutq potestatem Causas suas judiciarias
gttr omnes et singulas in Omni Judicio vel Officio
Regni majoris minorisve Subsellij cum qvibuscunq
Personis et Occasione qvarvis intervenientiar tam ex
Actoratu qvam reatu vertenę et agitanę tuendi de
fendendi promovendi processus instituendi instituti
ad finalem Juni gradum deducendi Decra suscipiendi
à Contrarijs motiones interponendi Jurta attentandi
Executiones urgendi Caeteraq munia veros Ttmos ac Sples
Pltes Concernenę debitae Legis tractu ac ordine peragenę
et exequendi promittens et inscribens se Idem rens
qvid qvid per pdictos Pltes suos juridice rite ac Ttme
Actum gestum Constituti ne fuerit pro Ratho grato

firmo ac valido Suscepturum ac in nihilo Contradictu
rum fore quam quidem Pltiam ad Decennium inte
grum Duraturam roburq suum ac valorem habituram
vult ac pseng declarat idq sub Damnis Trnibq pro
quibus ubiq respondebit Suis cum Posteris.

Jan Koskowski mp

MRSP. Jacobus Trojanowski de Grodkowo Authus et Juratus
palam rvit Quia ipse habitu se cum MM. Paulo Dzie
gielewski et Josepho Sulinski gratia evidentioris testimonij
ergo sibi adhibitu ex requisitione Offsa Gsi Laurentij Kro
sniewski Sortium Br Ważyno Skory Haeredis fuit in
Eisq Bonis Ważyno Skory Feria Secunda ante fm Trans
figuraonis Christi Domini proxa Aa Currenq et ibiq
condescendendo Siliginem hyemalem in Sulcis aesti
valibus Decem Stadio Uno ac quarta Pte Stadij Inven
tarijs Gsor Francisci et Mathaei Lagunow ac Subditor Eor
compabulatt ut sibi relatum habet vidit et debite Con
spexit de quo pseng Idem Mnlis fecit relaonem.

Suscepta Maatio ex pili comparitione Gsor Antonij Li
gowski Fabiani Guminski Stanislai Brudnicki Sorti
um Br Kozice haeredum et Possessor suis et Gsi Thomae
Brudnicki Eorq Br Coheredis nne in et adversus Mcos Jose
phum Capitaneum Dobrinenq Franciscum Succame
rarium Sae Rae Maltis et Michaelem in Exercitu Re
gni Generalem Fratres inter se Germanos Humie
ckie rne per ipsos trno suo pro Judicijs pseng hic
in Siepre celebranq respectu excisionis Sylvar
in Bonis Zbrawino Magna (quod nunquam pro
babitur) sibi maang ac alijs propinquar Villar
haeredibq instituto injuste aggravaonis in Jus litiq
expensas frustraneas inductionis causa extitionis
exinde poenar in se tractionis de quibus super ips

irrogando

irroganda ac Sententianda in Actoratu ipsius incompetenter
contra se mandatum promoto incompetenti actione facta quae
dabitur in forma latior. Antoni Ligowski rt.
Fabian Guminski rt.
Stanisław Brudnicki rt.

Videatur hoc loco Relatio Editae Cionis pro Judicijs Crenis Plocensis
ex parte Gg. Thomae Kaminski et Andreae Uminski contra Jm Valenti
num Zglinicki per MRSP. Casimirum Traczyk de Mochowo
Authum et Jurat recognita pro ut Copia extat in Productis.

Similis pro Judicijs Jisce Crenis Plocensis ex parte M. Stanislai
Robitnicki Tribuni Sieprocensis contra M. Kampenhauzen
per MRSP. Michaelem Olewniczak de Piastowo Authum
et Jurat recognita pro ut Copia extat in Productis.

Suscepta mandatio ex Parte Comparitione Gnosi Thomae Zołtowski
et Josephae Zglenicka ob Gri Ignatij Zołtowski Relictae Viduae
suis et Gnosi Jacobi Zołtowski ~~[illegible]~~ et Alberti Zglenicki nominibus
Sortium Bi Myszewo haeredum in et adversus Mcos Josephum
Capnensem Dobrinensem Franciscum Succamerarium Sae Rae Mattis
et Michaelem in Exercitu Regni Gnalem fratres inter se
Germanos Stumieckie Bi Zorawino Haeredes nunc per ipso
trno suo pro Judicijs Crenis hic in Sieprocensibus celebrandis
respectu excisionis Sylvar in Bonis Zorawino quod
nunquam probabitur sibi mandatum ac absentem tum alijs
plurimis indebite instituto aggravationis in jus litisque
expensas frustraneas inductionis causa extitionis, etiam
de suorum mandatum ac absentem injuriationis de Sententianda
in Actoratu ipsorum incompetentem actione ac irroganda
super ipso pro indebita vexa poenis facta quae dabitur
in forma latior Thomasz Zołtowski rt.
Jozefa z Zglenickich Zołtowska rt.

Actum in Siepre in Terminis Communibus Terre
stribus Plocensibus Una cum Continuatione An
terior Causar Feria Sexta postridie festi Sanctæ
Hedvigis Viduæ Electæ DEJ scilicet Die 16ta
Mensis 9bris Anno Domini 1799. Celebratis.

MRSP. Paulus Rybaczek de Kozłowo Authq Juratus pa
lam rvit Quia ipse habitis se cum NN. Andrea Ciesze
wski et Petro Kolczenski in Evidentius testimonium sibi
adhibitis ex requisitione Ossa Mci Sebastiani Kozłowski
Thesaurarij Sieprscenę Br Kozłowo ac alior hæredis
fuit in Dictis Bonis Kozłowo Die 12. Menę et Anni
Currenę et ibiæ condescendendo in Horto in Campis Br
Kozłowo extanę Varijs Oleribus et Brassica inseminato
Eandem Brassicam ac Olera Inventarijs ac Suibus
Hæredum et Possessor Br Kozłowko et præcipue Gsi Pauli
Leszczyński in non nullis locis penitus in alijs vero
in parte Compabulato vidit et debite conspexit de quo
Psenę Idem Mnlis fecit relaonem cum protestaone
ex Pli comparitione Gsi Onuphrij Barcikowski nne
et ex Commisso suprascripti Mci Sebastiani Kozłowski
Thesaurarij Sieprscenę Br Kozłowo et alior hæredis
in et adversus Gm Paulum Leszczyński Br Kozłowko
Hæredem et Possessorem ac alios dictor Br Kozłowko
Hæredes et Possessores raone per ipsos Inventarior suor
in Pascua Br Kozłowo quottannis absq consensu absenę
maanę Prnlis impulsionis Eisęq inventarijs ac etiam
Suibus absq Pastore Libere Vaganę Damnor Plur
mor in frumentis et Pratis atq etiam Oleribus illao
nis insuper tempore non pridem Preterito Inventarior
ac Suum sine custode in campos expulsionis eisęq Inven
tarijs ac Suibus et præsertim Gsi Leszczynski proprijs

Olerum

Olerum ac Brasicae in Horto in Campis locatae inseminatae compabulaonis ac aliar injuriar et Damnor facta quae dabitur in forma latior. Onufry Barcikowsky

MRSP Valentinus Broński de Zamość Authus et Juratus palam rvit Quia ipse habitu se cum NN. Antonio Gutkowski et Josepho Grzębski in Evidentius testimonium se cum assumptis ex requisitione Offa Mci Benedicti Jeżewski Generalis Exercituum Regni fuit in Bonis Wrzesnia Mgci requirens haereditarijs Die 26 Mensis 7bris Ac Vigenti et ibique condescendendo in loco dicto Olszynki in Corpore Granitierum Br Wrzesnia extans Sulcos aestivales quindecem per Stadium ac quartam partem Stadij extirpatos et Coaratos ac adoribus conseminatos ac ex Oppositoque Eorum extirpator Sulcor Pratum per semi Stadium extirpatum et fenum ex Eodem Prato confalcastratum haecque omnia per Subditos Bonor Jonne JM. Andreae Ordinati Zamoyski haeredit ut sibi relatum est peracta vidit et debite conspexit de quo praesens Idem Mnlis fecit relaonem.

Suscepta Proalio ex Personali comparitione Mgci Josephi Kampenhauzen Succamerariae Parnaviens suo et Gnosi Mathei Kownacki administratoris sui tuum Lbsi Josephi de Bonis Stopino Subditi ac alior nne cons M. Stanislaum Rokossowski Capitaneiae Bacthtinens Dnum Principalem tuum Gnos Joannem Rzeszotarski Antonium Komorowski Matheum Paprocki et Lbsos Simonem Pasturek Josephum ejusq Mci Rokossowski Subditum et alterum Josephum Crematorem ac alios de nnibus et Cognominibus ad praesens ignotos pt quam in notae rint trno specificandae rne per ipsos et quia M. Rokossowski superinvadendo Sortem sui maiorum haeredit possessioni subiecit in Bonis Babc Rzały sitis cum

pnominati Gsis Rzeszotarski Komorowski Paprocki ac alijs
Lini in Sorte pmissa conseminati ad se mãanę spectanę
sine scitu et Consensu sui prõanę imo clandestine ex agro
evulsionis avi et violenter interceptionis ac pt secunda Die
iterum adveniendo in fundum Cunę non modo ex Campo lini
iam Comparati verum et ex Holodio sui prõanę proprio in
ibiq depositi similiter violenter interceptionis et ad Bo
na Komorowo evectionis circa hancce vero injuriam sui pro
anę se se opponenę et absenę Gsi Kownacki administratoni
oppressionis concussionis colaphisaõnis conflagraõnis
Baculis pgrandibus percussionis concussionum quę
licet non sunt obductę inquisitionibus tamen proba
buntur inflictionis frameę sui prõanę propriae inter
ceptionis et non restitutionis Gsi vero Kownacki admini
stratoris et pfati Josephi Subditi convulneraõnis tunc tem
poris sui prõanę et ejusę administratoris lesionis disho
noraõnis pt positionis variar Comminaõnum propallaõnis
insuper in fne sua coram Actis pdenę interposita irrealibus
punctis repleta circumscriptionis demum Summę Cen
tum Septemdecem flor Pol Scro in Stopino Die 17. Januarij
Aõ 1786. datuato solvi assecuratę nolle solutionis ac aliar inju
riar et oppressionum facta quę dabitur in forma latior.

Josephus Kimpen hauza

Videatur hoc loco Mãatio ex Prti Comparitione Gnosi
Josephi Rosciszewski conę MM. Petrum Rudowski Camę
Trrem Plocę et Antonium Zglinicki Tribunicę Sieprscenę
et Gm Martinum Zglenicki idq de relevatione De
creti Condtis in Aõ Vigenti in Bonis Romałowo
interae mãanę ab una et M. Zglinicki Tribunicę Siepr
scenę ac Gm Zglenicki per Gm Rudowski Camę Trrem
Plocenę ac in alijs occurrentijs facta pro ut Copia
latiora in se enarrans extat in Productis.

Josephus Rosciszewski

Actum in Supra in Terminis Combus Tribus Plocens Sabbo post Fm Sae Hedvigis Viduae Electae Dej pra Scilicet Die Decima Septima mensis Obris Ao Dni 1789no Celebratis

N. M. R. P. Providus Augustinus Woytkowski de Borkowo Ecclesiastica Authus et Juratus palam Rit Quia Ipse habitis Secum NN. Simone Szczutowski et Petro Milecki vi Evidentius Testimonium Sibi assumptis ex offsa Requisitione M Mariannae de Jezewskie ob M Alberti Sulinski Camnij Trlis Ciechanis Relictae Centis Viduae Bonor Borkowo Ecclesiastica haeredissae fuit vi Campis Eorae Bonor Die hesterna actum hunc praecedente et Ibiae Condescendens Vallum Granicialem Suprafata Borkowo Ecclesiastica a Bonis Borkowo Nblium Mcor Zbyinskich Congum haeredib dividens vi longum per Decem Stadia vi latum. — Quatuor Cubitos per Tumulos Religiosi in Christo Patris Apolinari Ciecuski Ecclesiae Borkowiensis Curati de mandato Ejusdem Curati disaratum Vidit et debite Conspexit. deque praesens Jus Mntis fuit Relationem.

Gsa Catharina Humiecka ob Mcor Stanislai Humiecki et Catharinae Biattoskorska Ilmor Conquid filia ob vero Gsi Joannis Czachowski Sortium Br Brudnice et Kurowko Haeredis Consors Ilma prospiciendo labsum fortunae per Creditores ob Mariti sui occupatt, Decessumq Substantiae suae maanę à Parentibus perceptae et in fortuna maritali locatae usui Creditorum Parentalium vix non totaliter traditae seq maanę à Participaone Proventuum per Deoccupaonem universalis fortunae tam maritalis quam suae maanę per traditiones in solo processu ac marcis injuriose subsecutas rejectam et absq modo vivendi cum minorenni filio extanę cernendo, taliterq Succurrendo ad asillum justitiae hanc ad acta praesenę infert Quaerimoniam maaturq cogitur sequenti methodo. Quia sua maans in statu viduali existens quamvis vi Jurium suor ac Summar in Bonis Brudnice ac Kurowko Substantiam post olim maritum derelict possidere de

buerat quia vero Eaq Substantia maritalis Summis suae maãnq obnoxia totaliter per Creditores ejusq olt Mariti integraliter occupata extitit maãnsq nullum usum ex Eaq etiam à Summis suis proprijs retinet quid pluris extra Omnem participaõnem ejusq fortunae existendo ab Eisq Creditoribus maritalibus et Filialibus continuo processu solicitata maximis expensis subjacere videtur; igitur ne responsioni Creditor subire valeat à Substantia maritali ubivis existenti ac Juri advitalitio ab Eoq marito sibi serviens sistendo se circa Summas suae maãnq proprias in Substantia olt Mariti sui haerentes per praesentem recedit quaerelam offerendo se cum Creditoribus ejusq mariti sui pro vindicatione Summar suar jure acturam velle salvis de jure salvandis. Katarzyna z Humieckich Czachowska R.

MRSP. Thomas Sadowski de Malewo Authus et Jurat palam rvit Quia ipse habitis se cum MM. Bartholomeo Kęsicki et Joanne Przeciszewski in Evidentius testimonium sibi adhibitis ex requisitione Offsa Gsae Agnethis de Grabie olt Gsi Joannis Małowieski Relictae Contis Viduae fuit in Bonis Koziebrody Die hesterna Actum hunc praecedens et ibidem condescendendo Boum unum par Laboratilium ad forestam ✠ de mandato M. Michaelis Zorawski Succamerarij Sae Rae Maltis ipso Die festi Exaltaõnis Sae Crucis Ao vigenti Abacto et Die hesterna per hunc M. Zorawski Gsae Małowieska relegato Eiq M. Zorawski Succamerario Sae Rae Maltis ~~[illegible]~~ reduxit et reliquit de quo praesens Idem Mtis facit relaõnem. ✠ Bonor Koziebrody.

MRSP.

NS. Videatur hoc loco relaõ Editae cionis pro Judicij Crs Plocens ex pte PR. Zorawski Canci Cathae Plocens et Gsi Placidi Dłużniewski conq Mcos Chamskie Vice Pltnos Plocens per

per MRSP Thomam Korbek de Mechlikowo authum & Juratum ad Bá Schabiewo die 15 Mensis & anni Currens exportat recognita pro ut Copia extat.

MS. Videatur Ive Loco Mandatis ex pri. Comparitione Jgi Bartholomej Gutowski Burgs Cren. Pucens cum Jgo Adamum Matanowski et Mariannam Kiselewska Conjges cum Simonem Kiselewski idq respectu st. Simonis Evillationis oppressionis a Dne Sophie Virginis de Bomis Puchowo subbitae expillationis ex Bá Myrtalowo Evectionis &c in alijs circumstantijs facta pro ut Copia latiora in Suis Conterlis exhibitis in Productis extat. B. Gutowski Bel

---

Rel. MRSP Joannes Nowacki de Wegrzynowo Authus & Juratus palam Rõl Qui habitis Sacum MI. Valentine Zglenicki et Thoma Przepalki ex Deductis Testimonium Sibi assumptis Ex officio Requisitione mni Hedvigis de Natalis ab MThoma Uniemyski Camerarij Pucens Plures Relicte Curtis Vidue Matris et Juvenibus Filijs Uniemyskis medietatis Bis Lotheyne haeredis et Possessis Suctis. Campis dictis Bis Lotheyne. Die hodierna ex actu Contentae Jstius Evocationis Valkum Granicialem Sporta Dona Lotheyne a parte Debrowice Magne divisionem in Longum Septem Stadiis in latum totidem pro haeredes et Possessores Bis Debrowice Magne et Parve declaratum Visis et debite Cognitis de quo prime Jos Mlis fuit Relationem

---

MRS Providus Joannes Nowacki de Wegrzynowo Authus & Juratus palam Rõl Qui habitis Sacum MI. Benedicto Lukowski et Adamo Zglenicki ex Deductis Testimonium Sibi assumptis Ex officio Requisitione Jgi Francisci Uniemski Pucens cum Dnis Lotheyne Zegadly Sui haeredis fusti ex Egis Dnis Lotheyne Zegadly Die Septima Mensis et Anni Currens ex Jstius Evocationis Agrem in Longum Perticas Septem et Cubitos Stium in latum Perticas Stium et Cinos Cubitos Spes Bis Lawrentium et Evgenium Fratres inter se germanos Zglenicki divisam Visis et debite Cognitis de quo prime Jos Mlis fuit Relationem

---

Suscepta Protestatis ex pti Comparitione Jgi Francisci Jgnowski Cum et Ex pti Campi MI Benedicti Jgnacki Pucens Curiarum Rõl Bis Casimiri Maior et Minor haeredis Domini et Joannis Frantzmar Egis Bis Commissarij nõe

Sam

UM

NS. Videantur hoc loco relaõ Edit Cionum pro Judicijs Crę Plocę ex pte Gsi Joannis Dziedzic Hoskowski con. M. Franc. Ubysz et Joannem Bronisz Hoskowski alterius con. Gm Florianum Podoski per MREP. Michaelem Rogozinski de Gozdowo Authum et Jurall rgnita prout Copiae extat in productis.

Suscepta Maalis ex pti Comparitione Gsi Joannis Gizinski in et adversus Gsos Catharinam de Rzeszotarskie Gsi Hiacinthi Chorzewski Contem et Matrem Augustinum Chorzewski filium rne per ips Ovis per se maanę ab Ovillatore in Bonis Cetnin emptae ex Ovilli Gsi Bartholomej Chorzewski sui maanę Domini noctur no tempore modo illicito interceptionis et ejusdę Ovis interfectionis Cutis vero vix extraditionis ac aliar

injuriarum facta quæ si opus fuerit latior porri
getur ad acta. Jan Giziński rt.

JM. Stephanus Karnkowski Castellanię Conarienę Cujæ
suo et JM. Antonij Karnkowski Castellani Conarienę Cu
javiæ Parentis sui idq in Virtute Splis Plentiæ coram
Actis Crę Radziejovienę Die 24ta Mensis Maij Anno
1782. per Eunę JM. Parentem suum protunc Vexilli
ferum Radziejovienę ad infrascrta peragenda in Per
sonam sui rentis rgnitæ nne Sanus prttr RR.
Quia ipse Mcos ac Gros Ludovicum Chmielewski Tho
mam Radonski Mathiam Rudnicki Camerarios
Grnles Pltus Calisienę Ignatium Rapacki Thomam
Zelisławski Jacobum Kedrzyński Camerarios Trres
ejusę Pltus Ignatium Smogorzewski Burgę Crę Cali
sienę Mathiam Konopnicki Burgę Coninenę Ludo
vicum Gorczyczewski Regentem Crę Coninenę in suos
ac absenę JM. Castellani Parentis veros Ilmos Pltes
eligit Constituit inscribit ac sollenniter ordinat
Dans et Concedens eisę Pltibus plenariam facultatem
et omnimodę potestatem Causas suas ac absenę JM.
Parentis Judiciarias grttr omnes et singulas in Omni
Judicio vel Officio Regni majoris minorisve subsellij
cujuscunq Terræ et Districtus Regni Poloniæ tam
ex actoratu quam reatu vertenę et agitanę tuendi
Defendendi promovendi processus instituendi insti
tutos ad finalem Juris gradum Deducendi Decra
suscipiendi à Contrarijs motiones interponendi Jura
menta attentandi Executiones urgendi solimet vero
Mco Ignatio Smogorzewski Burgę Crenę Calisienę Com
promissum cum Mco „Antonio Mąkowski Camerario Trri Wschovenę
et cum quibusqcunq Personis et Occasione quarvis Intervenientiar.

nne sui rentii ac absen JM Parentii inscribendi caeteraq
Munia veros Illmos Pltes concernen Debito Legis tractu
ac ordine peragendi et exequendi promittens et inscribens
se Idem JM. rens ac mentionatum JM. Castellanum
Parentem suum quid quid per pdictos Pltes suos juri
dice rite ac Illme actum gestum constitutumve fuerit
pro ratho grato firmo ac valido suscepturum ac in
nihilo contradicturum fore quam quidem Pltiam Idem
JM. rens ad triennium integrum Duraturam ro
burq suum ac valorem habituram vult ac pseng
declarat idq sub Damnis Tribq pro quibus ubiq
respondebit suis cum Posteris.

Stephanus Karnkowski

NS. Videatur hoc loco Maatio ex prli comparitione Gsi Ma
thiae Malanowski suo et Gsi Mathaj Malanowski Paren
tii sui nne con Mcos Catharinam de Zdzarskie ultimo
voto Rokossowska Matrem Andream et Petrum filios
Swięcickie ac alios rne sui Maan et absen Laesionis
Anserum interfectionis ac aliar violentiar peractionis
facta pro ut Copia latiora in secis Contentii comple
ctens extat in Productis.

Marcius Malanowski

Videatur hoc loco Maatio ex prli Comparitione Gsae Annae
Grzynska ultimi nuptui od Gsi Joannis Dzięgielewski RV Viduae
suo et GG. Josephi Pauli et Helenae Filior et filiae suor Dzięgiele
wskich nne con G. Paulum Dzięgielewski respectu suae maan
ex Sorte od ejusq G. Joannis Dzięgielewski absen pupillor haere
dito expellere minari pdumptionis violentiar peractionis
facta pro ut Copia latiora complectens extat in Productis

Anna z Grzynskich Dzięgielewska rb.

Videatur hoc loco mfnio ex prli Comparitione G. Petri Kozicki
suo et Gsae Julianae Chalinska Conti suae nne con Gm Lau
rentium Zdunowski et H. Catharinam ultimi nuptui od H.
Joannis Kopec RV Matrem tum Christophorum et Joannem filios

Tum

tum Juff. Dawid Herszkowicz ac Contem ejus Tabernatores rne per ipso
eqvie Contem Juff Dawid nodulor Argenteor a veste absens in pariete
pendens Qvatuor abscissionis, et furto ablaonis per utrosq vero
laesionis diffamaonis, concutere attentaonis, per Att. vero Kopece
de loco furto non notificaonis jam vero per Dnum justitiae regi
sitae non administraonis facta prout Copia latior extat in Productis.

Piotr Kozicki rb.

Videatur hoc loco relao pro Judicijs Crae Plocae edit cionis ex pte Gi
Sobolewskich con Gi Swięcicki et Leszczyński per MRSP. Alber
tum Lawendowski de Schabaiewo Authum et Jurat recognita pro
ut Copia extat in productis.

Similis pro Judicijs Jisae edit cionis ex pte G. Josephi Brudnicki
con G. Dominicum Suldicki per Mlem ut supra rgnita prout
Copia extat in productis.

Similis pro Judicijs Jisae ex pte Gi Joannis Zglenicki con Gm
Alexandrum Szymborski per MBSP. Joannem Nowacki de
Węgrzynowo Authum et Jurat rgnita prout Copia extat in productis.

Videatur hoc loco oblata avisaonis actus Condnis in Bonis Smożewo
Kozice Myszki agitandae per M. Notarium Terrae Plocae facta ma
nuq ejusdem M. Notarij propria Subscrae pro ut Originale ejusdem
avisaonis extat in actis.

Nd. Suscepta Maatio ex Prli Comparitione Gi Joannis Smolen
ski nne et ex Commisso Prlis Rndsmi Josephi Zorawski
Canci Cathae Plocae Avunculi et Tutoris et Gi Placidij Dłu
zniewski Sororini Minorennis con Mcos Adamum
Chamski Vice Pltmum Plocae et Margaretham Rudowska
primi olt Gi Joannis Dłuzniewski secundi adpsens voti
Conges idq de injungenda rerum Regro per Eanae M.
Chamska in vidicta protune Existendo Statu conscro
in trnoq Condnis comprobatt specificatt et Decro hocce
Condrli restitui, demandatt tum Rhedae ac unius panis
Eqvor per ipsos acceptt et non extraditt extradione irro
gandisq pro Contraventione Eiae Decro Condrli
poenis facta qvae dabitur in forma latior.

Smolenski
Cpna

Actum in Płońsko in Terminis Communibus Terrestribus Plocensibus Districtuum Płonscensis simul et Raciąziensis una cum Continuatione Anterior Causar Vigore Legis in Diem Lodiernam incidentibus feria Secunda postridie Festi S. Lucae Evangelistae scilicet Die 19. Mensis Octobris Ao Domini 1789no

Coram Mgcis Joanne in Krasniewa Gumowski Judice Antonio in Woźniki Woźnicki Subjudice et Francisco a Ciołkowo Ciołkowski Notario Terrestribus Plocensibus.

M. Andreas Zaborowski Pincerna Terrae Zacrocimensis Sanus prttr RR. Gnalem Pltiam in Personas Gsor Francisci Josephi Joannis et Adami Modzelewskich, Mathiae Swierczewski Valentini Budny cujusvis nnis Dziedzicki, Joannis Niesiobędzki, Francisci Winnicki, Antonij Rozanski Bartholomej Kamienski Adalberti Milewski Joannis Kijewski Bartholomej Fałęcki Pauli Zołtowski, Petri Rudowski Hyacinthi Przedpełski Mathiae Mazowiecki ejusq nnis Starczewski Chrisostomi Zielinski, Casimiri Swieżyński Melchioris Mieczyński Josephi Łosowski Antonij Grzybowski Pauli Sułkowski Caroli Turowski Antonij Swiątecki Petri Oyrzynski ad Causas suas judiciarias grttr Omnes et Singulas in Omni Judicio vel Officio Regni Majori minorisve Subsellij cum quibuscunq Personis et Occasione quarvis Intervenientiar tam ex Actoratu quam reatu Vertentes et agitandas idq ad triennium integrum Pzenę sua rgne Pmissa firmante.

Zabenrski Oppin

Suscepta Maatio ex prti Comparitione Gsi Floriani Brudzinski nne et ex Commisso Gsi Thomae Zołtowski Soceri Sui et adversus Gm Bernardum Gscicki rne per ipsum

maone

maone sua coram Actis Joane Paulo Stupenionibz una Cum
absente maan Socium reapso in Civitate cum Eoz maad
non Colabitante respectu illaonis Damnor in frumenti
et Brasi Jgrd nunquam probabitur Interpolita, irrea-
date cum Cumma stonein Nobilitani denigratione repleta
circumscriptionis, ac tono pro Judicijs Eoz Roze respectu
pmisor instituld indebite aggravaonis in Jus Livig ex
pensas frustraneas inducionid Causa extitidmis etin
De absente maan Socii injuriationis ac panar in detractid
nis de gribus super ysso irrogang Sententiandq dcor
vor Actuum ex Actis eliminatione facta pro Debitor
in forma Cator. Stanyan Brudzinski N.

Suscepta Maatid ex Stli Comparitione Mis Joannis Rosei,
szewski Camerarij Dnis Rosen cons Jm Johannem Joseph
thi rne per ips Vacar binar dri maan propriaquus
ea Bonis Baldwino in Campos Bl Praedic exeunt viden
ter interceptionid Eaby ad multar maan ac ips Fattas
requisitiones extradition reussaonis per idq Dachinjsi
ab Eide valid privaonid de qua Vacar una cum de
cernenda Factionior ac Auscultatid bonificaone demar
danda extradition irrogang duper ysso peniis Facta
pro Debitor in forma Cator. Nec Nullitate condemnaonis
illegaliter obtentae. Zorcis zow dobr my

NB. Jo Albertus Starowolski Domor Miegsyno Utraq haeres vicd
Cedria M Stanislaum Wolowski Thesaurarium Regni sed no
mid Ludomiryno et Rule haeredem. Maatid cor dq Li Co. Quia
Signascriptus M Wolowski Liet ri pubelle Soviet LL Juncis cum
et Antoniano pro Subditum de Domid Miegsyno ri Jma Zagrocinum
Consistens Suj Maatis haeriditatis cum libera persona praecata et Jp.
fundo hodie Dl Miegsyno. Oblactatos ejse. Attamen. Nulla habita
tam ad Jpi quam ad Eor Parentes Jure proprietatis et Maatis
pro Edtradition praemensati Subdti de Ejsdem Bonis Miegsyno.
pro Judicijs premiss Lri ri Stanisla Celebrane Extraprane indebite
Curatabit pro suis pure Venatorio Aggravare alijs frustraneas
Litis Expensas injuste inducere ritendit Quare Suus Maatis

obviandum

obvianae fortunae integritati de Indebita Sui Vexa ac processu inpor
tinenter aggravatione tum Inoganae poenis Rtu pmissor Item atq
Item quam Solennissime Maatur Salvis de Jure Salvanae
Grosus Albertus Starczewski Sanus pretter Rndo Rvit Quia Ipse
MM ac Gros Joannem Kijewski Josephum Mlodzianowski Igna
tium Szczerowski Gasparum Przedzicki Joannem Modzele
wski Mathiam Niesiołowski Quorvis nnum Kedzierzawski Glaze
wski Mdzewski Petrum Rudowski Sigismundum Skwarski Ma
thiam Mazowiecki Melchiorem Mieczynski Paulum Zołtowski
Ejusdem nnis Sulkowski Casimirum Szczerzynski Chrisostomum
Zielinski Carolum et Stanislaum Turowskie Josephum Lo
wski Hiacinthum Biedpelski Bonaventuram Ciołkowski Ja
cobum Ligowski Josephum Czapeski Quorvis nnum Grundwald Su
chorski In Suos Verus Unus Plentes Eligit Constituit Inscribit ac
Solenniter Ordinat Dans et Concedens Ejus Plentibus Suis
plenariam facultatem et Omnimodae Absolutiq potestatem Causas
Suas Judiciarias gritter Omnes et Singulas in Omni Judicio vel
Officio Rni Majoris minoris ve Subalterni cum quibuscunq pnis
et Occasione quarvis Intervenientium tam ex Actoratu quam Reatu
Vertens et Agitans tuens defendens promovens processus instituens
Instituta ad finalem Juris gradum deducens Decreta Suscipiens
a Contrarijs motionem interponens Juxta Attentans Executiones
Urgens Caeteraq Munia Verus Unus Plentes Concernens debito legis
tractu et Ordine peragens et Exequens Promittens et Inscribens
se Jae Rgns quod quod per predictos Plentens Junctim Sive divisim
Juridice rite et Unus actum gestum Constitutumve fuerit pro ratho
grato firmo ac Valido Susceptum et in Nihilo Contradicturum fore Quan
quis Plentium ad Sexennium integrum duraturam roburq Suum
ac Valorem habituram Vulte Ac pene Declarat eoque Sub Damnis
Trnibus pro quibus Ubiq Rnbit Suis cum posteris.

Adalbertus Starczewski Superutrasq Mpp.

Actum in Płońsko in Terminis Communibus Terre-
tribus Plocensibus Districtuum Plonscensis simul
et Raciąziensis una cum Continuatione Anteriorum
Causar. Feria tertia post festum S. Lucae Evange-
listae proxa scilicet Die 20ma Mensis Octobris
Anno Domini 1789no Celebratis.

Videatur hoc loco Oblata ~~actus~~ Prorogaonis Actus Condnis
Grnlis inter Bona Gralewo et alia Illmi Capituli Cathae
Plocae haereditt ab una et Wempity ac alia Mci Joannis
Sokolnicki Tribuniae Pltus Plocae ~~ac~~ alior. pte ab altera
itiae haereditt per Offm Camrle Granitiale Pltus Plocens
facta manuq ejusq Officij Grnlis Camerarialis propria
subscrauo ac per Mnlem in loco differentiar promulgatt
et reclamatt pro ut Originale ejusq Prorogationis extat
in Actis.

Suscepta Maatio ex Prli Comparitione Gsi Michaelis Jerzma-
nowski suo et Gsar Ludovicae suae tum ~~Mariannae~~ Hedwigis Gsi Gsi
Antonij Łopatecki Contum Szawłowskich ac Succor olim
Gsar Mariannae Gsi Adami Jerzmanowski et Catharinae
Gsi Michaeli Bieniecki Contum Szawłowskich ac Eorq
met Gsor Łopatecki Jerzmanowski et Bieniecki Socerorum
suor. nne in et adversus M. Franciscum Szawłowski
Dapiferiae Visogae absens Contum Fratrem germanum
Successor vero Avunculum rne per ipsos Occupata ad
tali Substantia mobili et immobili ~~facti~~ ob Prlis Rndsmi
Canci Cathae Plocae et MM Szawłowskich Patruorum
Derelicta in Eunae maatum ac absens maans Contes
et pupillos devoluta sibi maans et absens nihil velle
tribuonis imo diffugijs allaboraonis exinde maans et
absens in Jure naturae velle inpiriationis de quor
Omnium vindicatione facta quae dabitur in forma
Latior. Michał Jerzmanowski
mpp

M. Andreas Zaborowski Pincerna Terrae Zaczocimens Sa

Sanus prttr RR. Quia ipse Relaõnem ~~edita~~ citaõnis
pro Judicijs Pdenę hic in Płońsko celebranę ex pte sui M-
rentis conę Ptem Rndsmum Vincentium Czmielewski Pre-
positum in Kamienica ad Bona Kamienica Prepositurami
ibiq sitt per MRSP. Paulum Woytkowski Authum et Jurat
edit coramq actis bre Zacrocimenę Die 3tia Mensis et
anni Currenę recognitam ad Passanę Condemnaõnem
Servienę in toto satisfaciendo Legi approbavit Confir-
mavit et rathificavit pro ut Pdenę approbat confir-
mat et rathificat Pdenę sua rgnę Pmissa firmanę

Zaborowski Cpia

Suscepta Mãatio ex Pti Comparitione Gsi Francisci Goszczyń-
ski in et adversus Gros Mathiam Parentem et Antoni-
um Equitatus Nationalis Comilitonem filium Dobr-
skie raõne per ips Summę tredecem Aureor hungę
Adnotaõnibus binis primaquię absq data et anno manu
solius met Parentis subsera altera in Goszczyno ię 18
Octobris Aõ 1780 datuatis sibi mãanę assecurat et solvi
spoponsę ad multas sui mãanę ad ips facta requisi-
tiones nolle solutionis imo diffugijs allaboraõnis de
Cujus Summę una cum provisione post Dimissionem
Agror in hacce provisione sibi maanę dimissor provenienę
vindicaõne facta quę dabitur in forma latior.

Franciszek Goszczyński rl.

Suscepta Prõatio ex Pti Comparitione Gsi Francisci Goszczyń-
ski suo et Gsę Evę Zdzarska Cõptis suę rne in et conę
Gsos Valentinum et Justiniam Rakowska Conges Parentes
et Stanislaum filium tum Franciscum Stephanum
ac Adalbertum Wirzbickie rne per ips in una Villa
se cum prõanę Commanendo Damnor plurimor in
frumentis et Prati Inventarijs suis consulto impul-
sis libereq per Campos tam Die quam nocte vaganę
Illaõnis Sepium in locis oportunis non Septio-
nis per proanę vero locatar sepium collectionis

et

et Combustionis Iscialium obiectionis sui prõanę ac absen Contti circa pmissa Damna se se opponenę tum etiam multis in locis diversis coram Personis inique Laesionis postpositionis verbis honori ac Bonae famae nocivis cum Summa honoris nobilitaris detractione affectionis ac aliar injuriar et Damnor omni inquonum genere probandę peractionis facta quae dabitur in forma Latior.

Franciszek Goszczynski rt.

Actum in Płońsko in Terminis Communibus Terrestribus Płocenę districtuum Płonscensis simul et Raciaziensis una cum Continuatione anteriorum Causar Feria Quarta post fm S. Lucae Evangelistae proxa scilicet Die 21. Mensis 8bris Ao Domini 1789 Celebratis.

Suscepta Prõatio ex Pti Comparitione Gsi Gabrielis Unierzyski in et adversus Gm Laurentium Unierzyski rnę per ipso hic in Oppido Płońsko sub tempus Judicior pcenę Die hesterna Actum hunc pcedenę sui prõanę nulla habita raõne verbis honori ac Bonae famae nocivis affectionis contusionis concussionis concussionum inquone probanę inflictionis, vestium dislaceraõnis ac aliar injuriar et oppressionum facta quae dabitur in forma Latior

Gabriel Unierzyski rt.

Suscepta Prõatio ex Pti Comparitione Gsi Pauli Konicki con G Carolum Turski rnę per ipso non cessando ab anterioribus injurijs et laesionibus sui prõanę hic in Oppido Płońsko sub tractu Judicior pcenę concutere appromissionis comminaõnumq variar propallaõnis ac aliar injuriar et oppressionum facta quae dabitur in forma Latior.

Paweł Konicki rt.

Suscepta Prõatio ex Pti Comparitione Gsi Mathiej Poplawski in et adversus Gsos Antonium et Joannem seu alteri

us

us nnis Cywinskie rne per ips sibi prouanę hic ad
Oppidum Płońsk tandem non finitum.

Suscepta Maatio ex Pti comparitione Gsi Joannis Skarzyn
ski olim Gsi Alberti Skarzynski cum Gsa Julianna Szatkowska
ad pzens Gsi Ignatij Gadomski Conte procreati Filij mino
rennis in assia Gsi Josephi Korzybski avunculi sui agenę
in et adversus Gsos Juliannam Szatkowska ~~Pit~~ Ignatijm Gadom
ski Matrem et Victricum atq Mathiam Skarzynski Patruum
ratione perijpossidendo Sortes maanę hæreditt vi Juris advi
talitij ab Eoq olt Gso Alberto Skarzynski maanę Parente
habiti ac deportati Oneris existendo a Valijs Creditoribus
pro Solutione Summar per olt sui maanę Parentem
varijs Creditoribus Debitt ad Judm pzens concitatt sui
maanę nihil ex Eaq Substantia participanę imo apud
Gm Korzybski avunculum commanę Condemnaonum
super se maanę obtinere ~~permissionis~~ taliterq sui
maanę in processum involvere conaonis peridqve
sui maanę summopere injuriationis ~~de respectu~~ ideo ma
ans sentiens se per pmissa damnificatt de impossibili
Earę Condemnaonum ad se maanę regulaone irroganęq
super ips pœnis facta quæ dabitur in forma latior.

Jan Skarzynski rt.
Jozef Korzybski rt.

Suscepta Maatio ex Pti comparitione Gsi Adami Rakowski
suo et Gsi Simonis Rakowski fratri sui nne in et adversus
G Gabrielem Rakowski tuum Succores olt Gsi Christophori
Grąnczewski ratione per ips Transactionum per olt Gsam
Cristinam Rakowska ultimi nuptus Gsi Josephi Grąnczewski
Contem super Sortem Bi Rakowo in Personam olt Gsi Joan
nis Rakowski coram Actis Crę Vissoqę Sabbo ipso Die
Festi Scapularis BVMARIÆ Ao 1757mo recognitar
satisfactione solidatar actiq pzenę in Raciąz Die 2da
Mensis Februarij Ao 1770. Oblatuatar vitiare pzumptio
nis Trnoq suo pro Judicijs pzenę respectu Cassaonis
Earę transactionum in forma Juris quam plenissima
tt sui maanę et absenę fratris Parentis.

subsecutt

subsecutar satisfactione solidatar instituto indebite aggravaonis in Jus litiq expensas frustraneas indu ctionis Causa extitionis de subsequenq itaq pretend ratarum transactionum rite ac ttme subsecuti appro baone decernenq pro vitiatione Transactionum pœ nis facta quæ dabitur in forma latior.

Adam Rakowski rt.

Gsi Josephus Korzybski avunculus et Joannes Skarzyński Sororinus Minorennis in assia pdicti Gsi Korzybski avun culi agens Sani pttr RR. Gnalem Pltiam in Prnas Gsor Petri Rudowski Hyacinthi Przedpełski Mathiæ Mazowiecki ejusq nnis Starczewski Thomæ Kowalewski Pauli Zołtowski ejusq nnis Sulkowski Chrisostomi Zielinski Melchioni Mieczynski Caroli Turowski Jo sephi Łosowski ejusq nnis Pepłowski ad Causas suas Judicianas gttr omnes et singulas in Omni Judicio vel Officio Regni majoris minorisve Subsellij cum quibuscunq Personis et occasione quarvis Interve nientiar tam ex actoratu quam reatu vertenq et agitanq idq ad triennium integrum pseng suis re cognitionibus pmissa firmantibus.

Jozef Korzybski rt.
Jan Skarzynski rt.

Suscepta Proatio ex Prli Comparitione Gsi Mathæi Popławski in et adversus Gsos Antonium et Mathiam Cywinskie rne per ips sibi proanq Lic ad Oppidum Płońsk attenden tiamq Causar suar in Judicijs pseng se se vertenq disce denti Viæ publicæ obsessionis obsessa Eaq Via sui proanq nulla ex ratione notitiam cum Eisq non habenq verbis Cribrosis læsionis postpositionis flagello in Equos comparato aliquoties percussionis ac aliar injuriar et oppressionum facta quæ dabitur in forma latior.

Mateusz Popławski

MRSP. Adalbertus Swiątkiewicz de Pomianowo Authus et Jurat
palam rvit qvia ipse habitis se cum NN. Paulo Grąncze
wski et Mathia Błomiński in majus testimonium
se cum assumptis ex requisitione Offa Gsor Laurentij
et Theodori Wirzbickich fuit in Bonis Szatkowo fra
Secunda post festum assumptionis in Cœlum JVMa
niæ proxa Ao Vigenti et ibiæ condescendendo et quia
in Divisorio Gsi Laurentij Wirzbicki Triticum in Sulcis
æstivalibus binis per Stadium „Genitus jam vero in Divisorio
„Gsi Theodori Wirzbicki
„Triticum in Sulcis similiter binis æstivalibus in lon
gum ad Passus Viginti Jam in alio loco itidem
Triticum in Sulcis hyemalibus Septem
per Stadium conculcat et Compabulat hæc omnia
Inventarijs Gsi Casimiri Ostrzykowski ut sibi relatum
habet peracta vidit et debite conspexit de quo
Psenę Idem Mnlis fecit relationem.

Suscepta Proatio ex Prti Comparitione Gsi Theodori Wirz
bicki suo et Gsæ Catharinæ Grąbczewska Contii suæ nne
con Gsum Casimirum Ostrzykowski Dnum et Absum
Martianum ac Contem ejus Subditos rne per ipso
in una villa se cum proanę Commanendo Damnor
plurimor in frumentis et Pratis Inventarijs Suis
consulto impulsis tam Die quam nocte illaonis
tritici sui proanę proprij in varijs locis Compabu
laonis per Dnum vero ex Prato ex oppisito Agror
per se proanę jure hæreditt acquisitt „Extanę „fœni per se
proanę Confulcastrati intercipere demandationis
Sepis per se proanę locatæ per proatos
Subditos destructionis et Collectionis absenę proanę
Contii per Contem L. Martiani læsionis postposi
tionis irrealium nunquam deducibilium obie
ctionis ac aliar injuriar et Damnor facta quæ dabit
in forma latior. per Dnum vero justitiæ requisitæ nolle
administrationis.

Teodor Wirzbicki rb.

Videatur hoc loco relatio Editae Cionis pro Judicijs Pre Plocz ex pte Gri Casimiri Ostrzykowski con Ubler Szupeckie per MRSP. Adalbertum Swiątkiewicz de Po mianowo Authum et Jurat recognita prout Copia extat in Productis.

Per Illustris Rndissimus Albertus Ubysz Canonicus Collegiatae Plocz Bonor Szczepkowo Haeres Cons M Antonius Wessel Succamerarius Sacrae Regiae Mattis Manifestatus est Idq ~~[illegible]~~ ~~[illegible]~~ ~~[illegible]~~ ~~[illegible]~~ ~~[illegible]~~ et Eo Quod Idem M Wessel sciens per optime quod suus Maiorus circa acquisitionem horumce Bonor Szczepkowo totale pretium tam Eidem M Succamerario Sacrae Regiae Mattis quam Ejus Fratri M Francisco Wessel Dapifero Supremo pro dre persolvit Transactionem pro re G Laurentij Drozdowski et nullo dato Subsecutas ac per Eundem G Drozdowski in Personam Ipsius M Wessel super medietatem Bonor Szczepkowo nullo in fundamento Juri factas tam Manifestationibus quam Trnis ad Judm praesens pro Cassatione harunce Transactionum Illegalium primitive pro re G Drozdowski recognitas ac devenit ad M Wessel deventas ~~[illegible]~~ Causarum ~~[illegible]~~ Ipso M Wessel et G Drozdowski ~~[illegible]~~ Instituit et hic in

Josephi Lorenski de Canonico Cracoviensi Judiciariae quatuor Omnes et Singulas in Omni Judicio vel Extra Judicio Regiae Majestatis Ministros Subditos cum quibuscunque primo et occasione quarumvis citationis Edictorum tam ea ratione quam Regni Ordine et Consuetudine edi Edictorum Intimationum Suae Regiae Majestatis firmandae

J. Grabia mp

Anno Domini 1789 Die Vero Mensis Januarii Judicium praevium Trium Plenorum in Plonsko ad Obtinendum Thomae Rzepotowski Literas Inspectionis per Priorem Hilderianum ad Religiosum Zielinski directas cum Intitulatione Reverendum ad Actorales Actoris Ingrossatas Incepit in Tenore Sequenti. Sexta Februarij 1789 Hildowa Admodum Rdo Religioso ac Primo Dño Petro Bernardyno Primo Na List Wpana mego Pana Rdo wskiego Komornika Nasego Krolewskiego pisany teraz mego Pana Swiadnia tu Dzisiejszego Dnia w Ktorym Mysl moia Oturowana z Nieboma Wpana u bawienia nie mym Ja Drauie do Zakonnego Powszed. o Klasztorze po Sp. Oycu Jego Dyspozycyi atoli Rzecz zakonny treba Dzieci na pomoc Matce Swey Klasztorowi przybyc ktory tym komem przyimuie y Codzienni Subiekta aby w razie zniemocnial wparcie teraz aby nie tylko wyslizny ktory z Klasztoru zgrzal bez pozwolenia nawet biorg bogactwa Jako Ustanowil Swiety Adryan y Wincenty Zaporowany y Przysiegi Stabilitatem loci przydaie na to rzeczywiste Dzisiejszego miesiaca Zakonnika ale sie Wszystkich na Ostatnie trzecie przed Wtu Omnia Faustae pisac nie Adm Rdo Patrocinatio Vestro Admodum Prior Augustiny Prior Hildowien Admodum Rdo Religioso Venerabili ac Primo Patri Fabio Zielinski Canonico Regulari Praemonstratensi Professo Hildowien Dño Fratri Meo Charissimo w Sradowie Pod Cyfro quibus Literas ut Acta Processus cum Intitulatione Ingrossationem Processus Judicij Sui quietanda Deinde Petijt

Tomasz Rzepotowski

Actum in Plonsko in Domo Communi Oppidi Plonensis Districtuum Plonensis simul et Rawiczensis una cum Continuatione Actorum Causae Pro 3tia post Festum Sancti Lucae Evangelistae proxima scilicet Die

Vigesima Secunda Mensis Octobris Anno Domini 1789 Celebrati.

M. Joannes Rościszewski Pocillatorie Rawicz Sanus Rit. Quia Ipse Relationem ~~[illegible]~~ Citationis ex Parte Sui Rnti Cum S. Joannem Gosciewski pro Judicijs praesentibus in Plonsko agitatis ad Bona Karwowo Ungwanice ed. Ad et Coram actis Castrensibus ~~[illegible]~~ Feria Secunda post Festum Sancti Jacobi Apostoli scilicet die 27 mensis July anno praesentis per MRSP Vincentium Adamowicz de Gwiny Woyskie auctoritate et Jurato meo post ad Cassandam Sororem Satisfaciendo Sigi approbant Confirmant praesentem Rnm praemissa firmam

Rościszewski mp

Suscepta Manifestatio ex Pti Comparitione S. Ignatij Korzybski Sanctae Constantiae de Matowieskie primi et S. Adami Korzybski Secundi post vota et S. Stanislai Zakrocki Relictae Consortis viduae Matris Sui nomine Cum Michaelem Zaremba et Catharinam Zakrocka Conjugis rnd per Ipsum Trnm Suum pro Judicijs praesentibus respectu Conscriptionis Registri rnd Mobilium fatis et S. Stanislai Zakrocki Secundarij Maiorum Matris ac si derelicti nec non Extraditionis LL Rochi Cum L. Marianna de Bonis Brescie Maiorum abrae Matris de sorte Bonorum Brescie hereditaria Subdita

unica Cmetensis nupta

nupti fundo annexi et re Connubij
debiti ~~[illegible]~~ cum Jesta pre
tensa Sui Mag et alias Matris Ju
debite Concitationis Exande Jugu
riationis ac aliae Praetensionum
facta quae ~~[illegible]~~ Latus

Ignacy Korzybski m.p.

NS. M. Bartholomeus Załęcki Camerarius Trnis Czechanoviensis
Sanus pttr RR. Gnalem Pttiam in Prnas Gnor Petri Ru
dowski Hyacinthi Przedpełki Mathiae Mazowiecki ejusq
nnis Starczewski Josephi Łosowski Caroli Żurowski Mel
chioni Mieczyński Chrisostomi Zieliński Pauli Żołto
wski ejusq nnis Sułkowski Casimiri Swieżyński Petri
Oyrzyński Antonij Swiątecki Antonij Grzybowski ~~ad~~
~~Cau~~ Leonardi Chmielewski ad Causas suas judicia
rias gttr omnes et singulas in Omni Judicio vel
Officio Regni majori minorive Subsellij cum qui
buscunq Personis et Occasione quarvis interveni
entiar tum ex Actoratu quam reatu verten et agi
tanq idq ad triennium integrum pdcz sua rgne prae
missa firmante. B Załęcki C.H.
Ppnis

NS. MREP. Joannes Mańkowski de Ilino Szyjki Authus
et Jurat palam rvit quia ipse habitis se cum UN. Stani
slao Gościcki et ejusq nnis Gniazdowski in Evidentius
testimonium se cum assumptis ex requisitione Offsa
Gsi Fabiani Oyrzyński fuit in Bonis Rakowo Dze
lodzierna in Actu contenta et ibiq condescendendo N.
Mariannae Grąnczewska Deservitam mercedem apud Gm
Felicianum Krasniewski Dnum ejus ex rationibus in trno
trni inferendis pvenit arestavit et de Detentione ad

Decisionem

Decisionem instituendæ Causæ monuit de quo præsens
Idem Mnlis fecit relationem.

NS. Videatur Loc Loco relatio pro Judicijs Cre Plocen editæ cionis ex parte Gsi Fabiani Oyrzynski con Gs Krasniewski et Grynczewska per Mlem ut supra ad Bona Rakowo Dzie Lodzierna exportatl rgnita

Mcus Stanislaus Bromirski Ensifer et Camerarius Prnis Zawskrzensis suo et Mcor Rosaliæ de Zdroiewskie olim Mci Josephi Bromirski Vice Capei Cre Plocen Relictæ Contis Viduæ Matris ac Josephi Bromirski fratris suor nne idq in Virtute Spli Pltiæ coram Actis Cre Plocen in Mlawa Dzie 11ma Mensis Julij Ao 1786. per Eosq Mcos Bromirskie Matrem et fratrem in Prnam sui rgnitæ Sanus prttr RR. Quia ipse Relationem editæ cionis pro Judicijs præsens Lic in Płońsko ad præsens celebrans ex parte sui rentis et absens cons Mcos Josephum Ubysz Exercitus Regni Præfectum Antonium Nosarzewski Equitatus Nationalis Rothmagistrum et Ludovicum Lebkowski ejusq Equitatus Nationalis Vexilliferum coram Actis Cre Plocen Dzie 24. Mensis Augusti Ao Vigenti recognitam ad Cassanæ processum Servien in Dto satisfaciendo Legi approbavit confirmavit et rathificavit prout præsens approbat Confirmat et rathificat præsens sua rgne præmissa firmans. Stanislaus Bromirski Ect CTZ

Videatur Loc Loco Oblata Decreti Condrlis in fundo Br Starczewo Chomątki inter Gsos Skarzyńskie Korzybskie et Gadomskie per Offm Burgle Cren Plocen protatl manuq ejusq Officij Burglis propria subscripti prout Originale ejusq Decreti extat in Actis.

Suscepta Proatio ex Prli Comparitione Gsi Valentini Starczewski suo et Gsor Agnethis Malawska Contis ac Francisci et Joannis Filior suor Starczewskich nne in et adversus Gsos Joannem Starczewski et Josepham Dłużniewska Conges Gregorium Gadomski ac Helenam Zochowska itidem

Conges

Conges tum Relictam viduam od Gi Francisci Starcze
wski atq Lbgos Thomam Albertum Ferrifabrum et Josephum No
wackie eiusdem Gsor Gadomskich Subditos rne per ipsos
sui proanę multis in locis Diversis coram Personis ac
absen Contis et filior verbis asperis honori ac Bonae
famae nocivis laesionis postpositionis irrealium nun
quam Deducibilium cum Summa honoris Nobilitaris
Denigraone objectionis et coram varijs Prnis propal
laonis per Subditos vero sui proanę via Publica per
villam Starczewo discedenę obsessa Eaę via inique
laesionis blasphemaonis Trahar cum Arbore eversio
nis contusionis Concussionis per Dnos autem Ju
stitiae de Eisę Subditis per se proanę requisitae nolle
administraonis nec pmissor eisę vituperaonis
ac aliar injuriar et oppressionum facta quae da
bitur in forma latior Walęty Starczewski rb.

Suscepta Protestio ex prti Compositione Gsi Stephani Karwo
wski Sortium in Bonis Chanyny Satkowiesta Sll haeredis in
et adversus GG Thomam Maszczewski et Mariannam Chanyn
ska Invicem Conges Rne per Ipos Nullo ad Sortem pdictos
BS Chanyny Suj Pvanę haeredib habito Jure hortophorij
Suj Pvanę proprij Circa tempore Acceptionis Intromissio
nis Offe in Sortem praerecensib BS Chanyny a Gsa Theresia
Chanynska G Joannis Jastrzębski Conte Jure haeredib quesitam
Magno cum fervore ac Clamore Superinvasionis Superinva
Denae Suj Pvanę varijs Coram prnis Iniq laesionis diffama
tionis postpositionis Verbis Asperis honorem vitaminab ac
bonam famam denigraone Affectionis Cominationum Varia
rum ppallationis per Suprascripto Contem Famuli agrum
Suj Pvanę haeredib Colentis Nulla habita ptencione Infe
stationis Aggravationis Oppressionis Concussionis pfatiq
Agri Ullarius Arare ac Collere non permissionis quinimo
propria authe Siliquae Conseminationis Aliasq permultas

violentias

violentiae Omni Inquisitionum. genere probanae peractionis
Exinde Metae legis transgressionis de Inoganae Itaq. Super Ipsi
poenis facta quae dabitur in forma latior.
Stefan Karwowski st.

Suscepta Proaud. ex Pti Comparitione Mci Stanislai Wołowski Thesaurarij Raciąziens. Br. Lutomirzyno et Krole Haeredis suo et Gsor Stanislai Kosiński et Jacobi Karwowski inservientium ac Helenae ob Lbsi Nicolai Personae Liberae Contis de Bonis Lutomirzyno Subditae Nativae con Gsos Antonium Parentem et Albertum filium Starczewskie Br. Miączyno haeredes et Lbsum Joannem Kuśnierz de Eisq Bonis Miączyno Subditum mne per ipsos
"et quisq. L. Kuśnierz
"proanq. Lbsae Helenae de Bonis Lutomirzyno ad Bona Miączyno expillaonis, per Dnos vero Liberor. suae proanq. cum ob Lbso Nicolao Persona Libera in Eisq Bonis Miączyno stante commansione protunc suae proanq. in Eisq Bonis prolificator. videlicet Lbsor. Franciscae et Antoninae filij et filiae ad multas sui proanq. Dni ad ipsos factas requisitiones molle extraditionis imo diffugijs allaboraonis de demandanq. itaq. suprascror. Lbsor. Francisci et Antoninae ex Lbsa Helena de Bonis Lutomirzyno sui proanq. Domini haeredit. Subdita cum Lbso Nicolao Persona Libera progenitor. una cum rebus ac tota proprietate extraditione irroganeq. super ipsos pro denegata extraditione ac seorsivis super L. Kuśnierz pro Expillatione poenis facta quae dabitur in forma latior.
Ac Offsum arestum
M. S. Wołowski Rzyszcz

Suscepta Protestatio ex pti Comparitione Gnosi Stanislai Starczewski vi et Cons. GG. Franciscum et Franciscam de Marszewskie Joannem ac Josepham de Dłuszewskie Congos Starczewskie mne per Ipsos Suj Proanes ad Domum ipsos propriam Causa Suor. negotior. adveniens

Nulla

nulla habita rnē Infestationis Aggravationis Oppressionis
baculis Exgrandibus Concussionis Concussionum quae licet non sunt
obductae Inquisitione tamen probabuntur Inflictionis obsanguinola
tionis fugitivis Suj Prvanis insecutionis Inuenti Sine Ullo Compas
sione Combaculationis devi non persistens, vi peractis violentijs
Domus Suj Prvanis magno cum fervore ac Clamore Superin
vasionis Superinvadens Concutere ac Convulnerare nisi Divina
ope Suus Prvanus Salvaretur omnino Conationis ac post multis
vi locis varijs Coram prnis Inique laesionis diffamationis post
positionis Verbis Indecentibus bonae famae nocivis affectionis ac
Aliarum permultarum violentiarum peractionis Exinde Conc. legis Rni
processionis de Invgarnae Itaq Super Ipsi poenis facta quae dabitur
in forma latior. Stanislaus Starczewski et

M. Stanislaus Wołowski Thesaurarius Raciaziensis Sanus
prltr Rnt Gnlem Plenipotentiam vi prnas Gnorum Petri Rudo
wski Hiacinthi Przedpełski, Mathiae Starczewski, Episcopi nnis
Mazowiecki, Chrisostomi Zielinski, Caroli et Stanislaj Turowskich,
Bonaventurae Ciołkowski, Josephi Łozowski, Melchioris Mieczyn
ski Pauli Zołtowski Episcopi nnis Sułkowski, Casimiri Swie
zynski Thomae Trzciński Bartholomaej Gutowski Laurentij
Brumirski ad Causas Suas Judiciarias gelter Omnes et
Singulas vi Omni Judicio vel Officio Regni majoris Mino
risve Subsellij cum quibuscunq personis et Occasione quas
vis interveniendas tam ex actoratu quam Reatu vertentes et agi
tandas idq ad triennium Integrum praesenti Sua Recognitione
praemissa firmante Leonardi Chmielewski Antonij Swia
lecki Episcopi nnis Grybowski quorumvis nominum Medzele
wski Kędzierzawski Kamiński Kijewski Mdrzewski Jannis
Szczepkowski Episcopi nnis Kociecki

M. S. Wołowski Kryssia

Suscepta Mãa ex prti Comparitione G. Fabiani Gizynski ad
Andreae filij ad vero G. Andreae Chadzynski, sterilis Fratris Amittalis in
et Contra G. Antonium Gizynski Fratrem Suum germanum Rnẽ
per Ipsi Equi per se Mãnẽ ab ad G. Andreae Gizynski Suj Mãnẽ
ac Ipsi Parente pro Summa Octoduem Florenorum Polonorum Empti Ex Cam
pis Dni Dramerio Suj Mãnẽ haeredis Inter nulla habita Rnẽ
Interceptionis intercepti ad Multas Suj Mãnẽ ad Eum facta Requi
sitiones nolle Extraditionis devi Expensas funebralium Circa Sepul
lum Corpus Suprafati ad G. Andreae Gizynski Parentis per se Mãnẽ
Erogatas nolle bonificationis adeterminum Quota Duorum Aureorum hun
garicalis ad Compactum Verbale a se Mãnẽ per Ipsi Contractae
non Solutionis deniq totius et Integrae Substantiae Mobilis fatis
allegati ad G. Andreae Chadzynski Suj Mãnẽ ac Ipsi fratris Amitta
lis Sterilibus derelictae vice Mãnẽ ac Ipsi equaliter devolutae to
taliter Occupationis, nihilq ex Eadem Substantia velle tributionis
ac aliarum pretensionum et injuriarum facta quae dabitur in forma latior.

Fabian Gizynski et

Videatur hoc loco Mãatio ex Pti Com
paritione G. Joannis Zarzyckij Suj
G. Martinum Charzynski rnẽ Ex
Contractu obligationis agrorum Certorum
in Bonis Zuchowo Mitaly Sed Ex
annotationis Exceptionis prati et pro
se Mãnẽ reservati sine Consensu Mãnẽ
Transmutationis prati ejusdem reser
vati nulliter fructificationis Ma
nifestarum Circa praemissum pratum
reservatum se se opponere Dominis acalis
Circumstantiam quod factum in parata
Copia Latior extat in productis

Jan Zarzycki

Suscepta Mãatio ex prti Comparitione Jor Jacobi Kalin
ski et Josephi Brzeski suis et Jor Aga Josephae Brzeska
primi ad Gsi Francisci Radwanski secundi ad praesens rosi
sui Comparens Gsi Kalinski Contri et Hiacinthi ac Pauli

Brzeskich fratrum suorum nnibus in et adversus Prtem Rndmum
Mathiam Rokitnicki Cancum Cathe Ploce Br Arcelinocum
attinens haeredem rne per ipsum non edita sibi maane
et absens ad Sortes per se maane et absens possessas citao
ne nec ulla facta notificatione Omissoq se maane Gso
Josepho Brzeski fratre natu majore condemnaonis in
Judicijs praesens anteactaq Cadentia in Raciąt Die Quinta
Mensis Junij Ao Currens Sua Causa respectu Dislimi
taonis Br Arcelino à Bonis Sokolniki super se maane
Gso Kaliński et Conte tuum Gsis Hyacintho et Paulo Brze
skie subreptitia obtinere praesumptionis quare maane
sentientes se per praemissa injuriatos suo et quorum supra
nne agunt de nullitate supra de actu tenoratae Con
demnaonis subreptitiae obtentae et cassaone ejusdem
irroganoq super ips Poenis facta quae dabitur in
forma Latior ut Lex disponit.

Jakob Kaliński rt.
Jozef Brzeski rt.

Suscepto Mao ex prti Compantione G. Josephi Kotowski in et Contra
GG. Thomam Szymanski Adamum et Martinum Sikorskie Joan
nem Głodowski Bartholomaeum Cywinski Albertum Karwowski
Rne per Ips Quotarum Infrascriptam per Suprafatos Gsos ut pote Szy
manski Duem. Adamum Septem Martinum Sikorskie Sex Gło
dowski Duodecem. Joannem Sex Bartholomaeum Quatuor Cywinskie
Karwowski Duos Florenos Polonos pro Educatione Eorum liberorum Sibi
Maane debitam ad Mullas Suj Maane ad Eos factas requisitiones.
nolle Solutionis Quinimo diffugijs allaborationis Eiusde Suj Maane
injunationis de Vindicatione Itaq praetactam Quotam una cum provi
sionibus provisionum facta quae dabitur in forma Latior.

Jozef Kotowski

Suscepto Mao ex prti Compantione G Mathiae Skarzynski Suo et G Joan
nis Skarzynski et Joannis Alberti filij Filiastri Suj nne in et Contra

Gm

Sñr Mathiam Krasnicwski Qñe per Jpñ Summe Quinquem auroꝝ hungaricaꝝ pro pretio Sortis Bonoꝝ Starcewo Chomentki per Eum Sñg Maãm ac Absentes Fratres et Parentes Jure hereditario Regimentali/ Cujus hereditas Simonibus ab S. Salkowsk. dicti Sñg ptes per Decretum Comdle ut Tutor Bñs Starcewo Inter ab Judicio S. Albertum Skarzynski ab Una, et SS Ignatium Josephum et Gregorium Sadowskie ac alios ab Pte ab altera latum. Ad/Dictata Restitut/ per Jpñ a Sñg Maãm ab Pte ab altera. latum. Ad/Dictata Restitut/ per Jpñ a Sñg Maãm ac Absentes Fratres et Parentes levata molle pretensionis nec Equi in eorum Bonis Mancipio ab Eos Fratre et Parente acceptis ullis restitutionis Cedule Sñg Maãm ac Absentes Filiastri ulle vigore alterius de Undecimo Sñg memorat Sñr Una cum prohibitione ab Eos provocatum tum vigore Restitutionis Jpsati Equi cum bonificatione Cedularum ac Jurgamen Super Jpñ pacis opta Eusdem finito quedam litus vi forma latius.

Mgnus Skarzynski M

Actum ut Plenius in Terminis Comitiis Tribuc Plurium Districtuum Plurimus Simul et Russiacum Ho part Festum S Lucae Evangla prox Sñtiat Die 20 mens 8bris Ao Dñi 1809 Celebratis

---

Dedatur hoc loco Relatio Dñi Palatini pro Judicijs Cris Plurimis Ad Pacta SS Antonij et Catharinae de S Joannis Lewicki Relicta Comitis Ujazdowskich Com SS Adamum Camerarium Sñi Vicegrae et Joannem Sulkowski per MRPP Joannem Kawczynski de Klurewo Authum et Jerutum Regnicolas Qui Copia hinc extend vigore dati

---

MRPP Andreas Jurkiewicz de Oppido Storino Authe et Juratus palam vult Quia ipse habitit se cum Rñ Joanne Sokolnicki et Josepho Dzierzanowski in Civitatem testimonium se non assumpsit ex regressione Ossa Jnst Israel Szymanowicz Pellionis et Incole Synagoge Plonscensis fuit in Bonis Sidlino vicinioris Fra Vae nuper Celebrita Quem Septimana vicibus condescendendo Equum Rñi gniady Sobaty Jnst Aron Lewkowicz Coco Rñ Sidlino Tabernatori pro primum Eis Jnst Aron Lewkowicz Tabernatori ac Bona dicta Sidlino venuit vicibus relegavit de quo

De quo praesentem Idem Ministerialis fecit Relationem.

Videatur hoc loco Oblata Decreti Condilli in fundo Bn Kowale inter Gnos Adamum et Petronellam Virgae Innuptam Radwanskie et Gnm Jacobum Radwanski per Offm Burgle Crenz Plocz prolati manuq ejusq Officij Burgli propria subscri pro ut Orgle ejusq Decri circa Acta Psen, est Relicta extatq in Actis.

Videatur hoc loco relatio edita Cionum pro Judicijs Crae Capitl Plocz ex pte G Ludovici Dobrski con GE Franciscum Dobrski et Joannem Przedwoiewski per MRSP Raphaelem Kryszczak de Kietbowo Authum et Jurat rgnita pro ut Copiae binae extat in productis.

Suscepta Manifestatio ex Pli Comparitione G Ambrosij Rostkowski cum M Franciscum Dobrski Pincernae Rezanz me per Ipsum ~~[illegible]~~ suj Maanz Trno suo pro Judicijs ~~[illegible]~~ Castren Plocen respectu L Mariannae Personae Liberae et ex liberis Parentibus procedentis nequaquam Ipsius Subditae omninoq praetextuose pro Subdita appropriare per Ipsum Intensae Indelite extraditiones praetensae apud varias Personas obsequia in ente tractantis ad praesens apud se Maanz ~~[illegible]~~ in obsequijs Existentis vexatione Sili Manifestanz edito aggravationis in litis Expensas frustraneas Inductionis de Indelita Itaq suj Maanz vexa ac Injuste L Mariannae Personae Liberae nequaquam Ipsum Subditae

praetensa statuitione et Extraditione decernendo Ipsi incompetenti actione ac Irrogandi super Ipsi Intuitu indebitae vexae poenae nec non rne alias Circumstantiarum tractu Causae enarrandae facta quae dabit in forma Latior

Ambrozy Rostkowski

Ms. G. Casimirus Swieżynski Burgr. Crac. Susceptans Trnis Plocens. Sanus mttr Rvit Qvia ipse Gnos Petrum Rudowski Hyacinthum Przedpełski Mathiam Starczewski ejusq nnis Mazowiecki, Chrisostomum Zielinski, Stanislaum et Carolum Turowskie, Paulum Zołtowski ejusq nnis Sułkowski Simeonem Woznicki Melchiorem Mieczynski Josephum Łosowski ejusq nnis Pepłowski Leonardum Chmielewski Antonium Grzybowski, Petrum Oyrzynski ejusq nnis Sokolnicki, Jacobum Unierzyski, Antonium Ciołkowski Onuphrium Barcikowski Joannem Smoleński ad Causas suas judiciarias grttr omnes et Singulas in Omni Judicio vel Officio Regni majoris minorisve Subsellij cum quibuscunq Personis et Occasione quarvis Inter venientiar tam ex Actoratu qm reatu vertens et agitans tuendi defendendi promovendi processus instituendi institutos ad finalem Juris gradum deducendi à Contrarijs motiones interponendi Jurta attentandi Executiones Urgendi Solimet vero Gsis Paulo Sułkowski Simeoni Woznicki et Petro Oyrzynski Condemnaonibus ex pte sui rentis supervocunq Obtentis et obtinens cui competierit obicienq ac à loco standi arcendi ac amovendi Marcas quasvis Decretis quibuscunq adjudicatas vel adjudicanq levandi de levatis quietandi quod si vero persolutae non fuerint rigores Decrorum Extendendi Ceteraq munia veros Umos ac Sptes Pltes concernens Debito Legis tractu et ordine peragendi et exequendi promittens et inscribens se Idem rem quid quid per Praedictos Pltes suos Actum gestum Constitutive fuerit pro ratho Grato firmo ac valido suscepturum ac in nihilo contradicturum fore idq sub Damnis Trnibus pro quibus ubiq respondebit suis cum Posteris.

Casimirus Swieżynski BEST Plocens. Imp.

~~Des pro praemissis Idem Mutti fuit relatio~~
~~nemo.~~

Suscepta Prõatio ex Prli Comparitione Gsi Joannis Przedwo
iewski Sortium Br. Kraszewo Gaczołty Obligatorij Posesso
ris ~~[illegible]~~ in et adversus Gm Ludovicum Dobrski di
stinctar Sortium in Eisq Bonis Kraszewo Gaczułty sitis
Haeredem ratione per ips Metar agros prõan poses
sioni subjectos ab Agris Ejus Distinguenq Disarãonis
Lapidumq in agros sui prõanq ex agris suis injectio
nis ~~[illegible]~~ ex Opposito agror prõanq Posessioni subjecto
extanq con falcastrãonis et feni ex Eoq collectio
nis L. Catharinae apud Subditum sui prõanq inser
vienq „ac Aliorum famulorum modis suis adinventis ~~ab Eisq~~ Servitijs avo
cãonis insuper trnis Suis pro Judicijs Cnq Plocq vexa
tione institutis in Negotio iam accordato concitãonis
in Jus Litisq expensas frustraneas inductionis aliorq
Vicinor in Oppressionem et excitãonem rixar se cum
prõanq fomentãonis ac aliar injuriar et Damnor
Omni ingrõnum genere probandor interrogato
rijs specificandor peractionis exinde sui prõanq
injuriãonis ac conq Leges Regni processionis Pe
narq in se tractionis de quibus super ipso
irroganq Sententiandaq in actoratu ips conq
se prõanq promoto incompetenq actione facta
quaedabitur in forma latior. Jan Przedwoiewski.

N.S. Judm praesens Trnc Plocense vi Raciaz ad Oblationem S. Thomae
Ruszotarski Decretum Inscriptae paenalitatis inter Plos Inferius
specificato platum Reproducens ad acticanae actioq praesens Ingrossanae
Suscepit in Tenore Sequens actum in arce Ciechanae in Terminis
Querelar Causarq Officij Judicijs Crnae Capitis Ciechanae cum Conti
nuatione anteriorum Causarum ex publica Acclamãone Coram actis Crnae
Ciechanoviensis inscriptae Umae in Diem hodiernam Incidentibus.

Tertia

Feria Secunda post Ini S Bartholomaj Apli prã nempe Decimotertio mensis Augusti Ao Dñi 1609 Intra S Joannem Abrahamowicz Bonae Nationis Cracouiensium ad pltã Tomatosu Martinum Patruum et Matheum Filiastrum Kein Heinrici Scabini per Suos Patruum Suo et Filiastri Suj mnẽ pltã Judm Primum Partis ad Extirpandas parcio tam pro Impequitatione B P Nationis peruentaj Violentia quam Laceratione Testis dum Judex Judaeo Lewck Parti Citta Suum ad Judicium ex Loco delicti ad Forum Dicendas Controversijs Litium Satisfactis Fraudatio deade ratione ejs Plenum Judicati quehabitã Statuit Judm Quatenus Partes hac vi Causa Vti Criminaliter prouta ad mentem legis vistantaneum Scrutinium Ducant Ejs Juris Partium Super vicarruptionem Testium vivi Tantum Expleant et Debite Mtio Judicio Ad notitiam Postulauerunt tam S Abrahamowicz ad quam Tomatus Martinus Kein Heinrici Patruus Suo et Filiastri Suj mnẽ pio Satisfactione hac vice praemissa Sententiata Interrogatoria Communicant Subscribant Testes nominent Sibij abinuicem Communicarent Conscripserunt Subscripserunt Testes nominarunt Sibij abinuicem Communicarent atq; quoties Pars Ducendum Testibus Suum Scrutinium duxit, ad quod Dum Cognitionis ejus Plenus inter se disceptantium Circa Exportationem Scrutinij Electi denuo Inductio Intellectio Suspensa Resolutione ad Lectionem Quos Scrutinij Judm se se Contulit Quo facto et Maturo cum Deliberamine per Singulas Testium Recognitiones perpensis Rutinatis ponderatis ac dilligentissime Examinatis Quandoquidem Ex Eos Scrutinio Tomas Martinum et Matheum Kein Heinrici Citatos ob Insidiosum Lewck de Crimine furti notatum ob Quem Equos Spõ tunc temporis per quempiam furto ablatos Pui Nomis Kolonos Presente Eisdem Consensu Captiuasse, Illisq; Cruciatu minisq; Captiuationem aliquodies Magnam Concussum esse, Fumibusq; ligatum. Ad Oppidum Plonsk pones Equum Duxisse, Sicq; grauem magis Citharo mouendo, vi pluuiae Via Spõ dicti ob Insidiosum Lewck parum Viribus destituisse, aduersarios autem ab Bõ Strachowo Equos ab Insidiosum Lewck potasse, et aliquid aquae Mensuras Illius vi animaduersa Debilitasse, per ejs vsu debilitasse, post quam Debilitationem Ulterius Iter ad Oppidum Plonsk Continuauerit Nomis Strachowo. rumpuel a Nomis Strachowo Equis libere vi plaustro Viribus destituisse, vi Ejusmodi Virium destitutione Licet per hoc Tomatos Kein Heinrici Suo posse Salutem Vitam cum Morte Tartare Etiam proclamatione Capitis Coram Actis Advocatialibus Ciuitatis Plonsk Die Duo Julij Cõ Vigenti facta Commutasse, et Sic Vitam Capisse, Judicio Constat Probatum est, Pro Inde Difficili Utrum de Concussione an Animaduersa Aquae

potauno

petatione fad a Gmisp ad vitra essa. Sunt Deductiones et probatione
pocullis habitas a Penis Primeralibus Tumab Kleinkeuricz Cath.
Elibrationis non posse tamen p Animadversa ad Ejus de Jurisdictio Lowicz Du
chatus possas Pudere Sententiat ino punicendos fore Arbitratur devor
nens Quadruno. Jias Tomati Martinus et Mathaeus Kleinkeuricz
Cath Tumam prothoj Cichanowiense vi d p Trū Secunda pt Tm
S Michaelis Archangli Aō quem prē Vendura vi qridi andur Ejusq
Sequelam quoq Illos per Dimidiam Anni Sue Intermissionem Con
tinuent Ac Capiant. nec non vi Eggressu de Tumab Vadium Capitale
ab Duplex Altaris S Joannis Abrahamowicz nedum Vindicant Coram
Actis Officij Quem Jdq Sub Pena Dnis vi Casu Contrav ubiq
Curia Maiorem tam quo ad non Sequelam Tumat quam non Solutis
nem Vadij Jucinas publicanas Judicio vero per Medium in vi Statu Sub Pe
nis Regnis ex Regni praticis ex Edictis Solvant et Enumerent Decreti
quem Vigore Sententiae Autem obtigillat Jn Cancellaria Officij Quem
manendat Declarantur. Ex Protocollo Decretorij Cruc Cujus Cichanes
Descripsit Lectum per Quemkowski Locum Tenentem Sigilli Actis Illius pot Cujus
quidem Quidem Decreti vi Actat Quem Jnquisitionis Originalis Sue
Ejus Extractus Jas offerens quia Judicij Suj quem Tadeus Denus adm recipit

Tomasz Brzostowski

Actum in Plonsk in Terminis Consuetis Imbus
Plonsk Dominicum Plonskense Synod et Quas
sans Sabbo post Trm S Lucae Evangle prō Sol.
ut Die 24 mens Octobris Anno 1704 Celebrato

Judex praefatus Trae Plonsk in [illegible] Plonsk. in Capcem Pignoris ad
S Franciscum Smuszewski huc ante Cancellariam praesens Advocati Vulne
ra insinuata ut pote Vulnus magnum longum latum ad os pertinens
in parte Dextra Capitis Super Aurem Sinistram Illam ut Verbis Capitis
Vulnus notabile cum derasione Capitis ad Cranium. Et Requisitione Sibi
Cathanael de Dzierzanowski primi ab Illo Leonis Kierlowski Thesaurarij
Supremi Secundi voti Ejusdem S Francisci Smuszewski Relicta
Conthoris Vidua Sue et Josephi Smuszewski Patris
ad Franciscum Jstij Pignus Tibi et debita Conquisit Et Suj nomine
Agentis

K Smoszewska w[illegible]

M P S Prudus Andreas Justkiewicz de Płonsk authus d'hrad
palam Rēt Quo ipse habitus Penes N.N. Simone Chyrzewsk
et Antonio Tyszka in Evidentias Testimonium Sciens assumptis
Ei officia Requisitione SS Josephi Siwicki et Catharina de Dno
Zaporskich primi ab M Leonio Korkowski Secundi voti ab S Francisci
Smorzewski Relicta Curtis Viduae Sive et S Josephi Smorzewski
Ejusdem ab S Francisci Smorzewski Filij Pupilli Sijmē Agentis sunt
in Platea dicta Płotka Civitatis Ipsius Plonskensis Dei hesterna
Actum hora Quarta et Plus Circiter ante meridiem. Sub Domo
Insidelium Siaja et Rawina Judaeorum et mercatorum Plonskensium propria
Sive fimbus in Superficie Ejusdem fossicio Existentem tum Sanguinem.
tam ex limina fossicio quam gradu primo post Limen ac foco.
vitrinsecus. Sanguine polutos Dein ex platea ac opposito Ejusdem
Domus Spectat Insidelium Sanguinem apparentem duriq Corpq
Ejusdem ab S Smorzewski Ita fossicio ut Sibi Relatum
est Exportatum Circa Limen fossicio Jacens indit et debite Conspexit
de quo Quens Jus Mtis fuit Relationem

S S Josephus Siwicki et Catharina de Dzierzkowie primi ab
M Leonio Korkowski Thesaurarij Supremus Secundi voti ab S Fran
cisci Smorzewski Relicta Curtis Vidua Sive et S Josephi Smorze
wski Ejga ab S Francisci Smorzewski Filij Pupilli Sijmē Agens
Praesentarunt Unum par Vestium ab S Francisci Smorzewski
oppriat In quibus Sata intersecrunt ut potet Superiorem Ejus
Latus a Pte Sinistra et Sub Latere et penes Scapulam Sinistram ac
Dein ultra atq Manicam dextram Sanguine polutam Inferiorem
Autem Ejus Latus citra Sanguine Sparsum Post quam Ipsa
lationem hasce Vestium Ipsis Praesentantes Quia Judicij Ejus
quisitione Causa Vestes ad se Recipiunt Et Judicio praesenti

Josef Siwicki ręką

Illustris Dñi Andreae Uniwersitus Comitowski Praepositus
Kamieniensis Commissarius Regimenti et Adversus M Andre
am Zaborowski Priamam Terra Lanciciensis Dominum suum S Lauc
rium Witkowski Famulum Magistrum ut dicitur Quia Ipse Jos Sig
Witkowski Licet ex ad mentem Legis Constitutus in Ordine Descriptus
non fuerit Attamen modo Licitato per Supradictum M Zaborowski a se manu
Accepto Manu Ejusdem M Zaborowski per Ipsum cum Witkowski Suo.

Suo Maañe vti papiru. Uiro gnoso Aigenteo a Thesauro Regni Si
gnata Conscripta Exhibit. Obligationibus ex hocce Contractu. Provisorum
vi Eius Contractu. Adnotata Interposit. Attamen Resilire Requisitorium
motivo si Maañe pro Commissione Thesauri Regii Judicijo Varsaviensi Agi
lare vilipte Impugnare pariq. Si pro vi competenti vsu papiry Sigillata
quodcunq. probabiliter Convenit Presumpsit pure Vexatorie Aggravare
viteriq. Quare Sug Maañe Scribere et Statim precipe Indebite grava
de Indebita Sui Vrae ac presse injuste aggravationi alio Extendere
pariter tum vigore pro M Zabrowski Druñ vi pacta Cremerali Inter
cessione Illaetur

M.W. Cremerewski P.X. mpp

Illustris Dñs Rndus Vincentius Comitowski Praepositus Hamerstenen
Commissarius Regius Sacrae pollet Rndi Ludovici Ignatii MM ac Sñi
Michaelem Wagnerski Joannem Wisnicki Valentinum Rostkowski
Antonium Zimnicki Thomam Wodzichowski Josephum Loga Jose
phum Demek Mathaeum Dlugolęski Carolum Sulkowski Josephum
Nidzierowski Antonium Mydlowski Nicodemum Karlowski in
suo Vnus Unus Plurimus Eligit Constituit Instituit ac Solennitus
Ordinat Dare et Constituere Egit Plurimus Suis plenariam
facultatem et Omnimodam Absolutam Potestatem Causas Suas
Judiciarias gratas Omnes et Singulas in Omni Judicio vel Officio
Rñ Majoris Minoris et Subsellij cum quibuscunq. Juris et
Occasionis quaestionibus citationibus Sententiis Lamentationibus quam Reatu
Veritate et Cautionibus huiusmodi Decretis provisionibus praesentibus vi
tuisq. Institutis ad finalem Juris Graduum Sedimina Decreta
Susceptionis a Contrarijo Motivorum Interpositionis Juncta Attentatis
Executionis Ingressus Primat vum SS Mydlowski et Karlowski
Condemnationibus Ex Pte Sui Rethi Super quibuscunq. Jn
quovis Judicio vel Officio Rñ obtentis et Obtinendis Obtinendis
et a loco Stando Cedendi Manendi quovis locandis de locandi
mñ Rethe quietandis Quod si vero pretacta non fuerit Regnos
Duratos Extendendos Manuñ Cum publicationibus Interpositionis
Caterisq. Muris Vnus Unus Plurimus Comparendi debitis Legitimis tractu
et Dilationibus praegressis et Exigentibus Promittendo et Juramento ac Jure
Regio Quoquo pro Ipsis Plurimus Judicio vite et Unñ Juratim
Non divisim Actum quatum Constitutum ac Juratum Sit et ratho grato
firmo et Valido Susceptus et sui Nihilo Contradicendo Stare Quam
quidem Plurimum Ex tricenarium Intuitu Duraturum robur Suum ac
Valorem habiturum Judicij Sub Damnis Imibq. pquibq. Ubiq. Loci
Juris cum pactis Expressis ac quibusdam Aliis.

M.W. Cremerewski P.X.

ns. MRS Prudens Ielicianus Kuwiski de Shregow Authus et Jurat palat. Rēt Quia ipse habito Sum NN Ludovico Krzynski et Mathia Kuwiski in Endoitino testimonium Sb adhibito Ex ofa Requisitione S. Pauli Mizerynski Sortium in Domo Kuwiano Turski Sb hodie Jnt vi Ex Ogio ac Cum pri Quidā S Dimas Kuwiano Turski Die 7ma mensis hno Ao Currenes et Jfra Condecandenses in Campo Sub Silva Dicta Gay Pertenti Jnquisita a una Dicta Zazadnik vi primo Studio huius Cutellos in latum vi altero Studio Tres Cutellos vi Tertio Studio Sem tres Cutellos Jfras vi latum Agit Ejusdem Requisitionis ad Ogium S Joannis Kuwiski Hereditarium Adarati indi a debite Compert de quo pmissis fas mihi fuit Relationem.

Sumpta Protestatione ex pte Compartis Thomas Zglenynski vi a Comes SS Antonium Parentem Joannem et Simonem Filios Kuwiskie Rēt per Jpōs et quos Supra scripti Parentes vi una Vitha Sum Pivanes Communes Pixa Pt Contentionem Sepissimo tempore cum Suis Pivanis Contentiones Communicationum Varias pmpallationis per Supra fatos Filios Suj Pivanes vi Ejus Pinorum Kuwiscum Turski prevenit Nulla Data Ex Occasione Jnstallationis Aggravationes Conquestiones Cum expressum [illegible] vi Abutiones Spiritualis Jurisdictionis Ecclie Ex permultas Violentias per ablationis Ejusdem Parentes Ejus filios Suos pmissas Assumens ad mallos Suj Pivanes expertulatores Nolle vi Jngeratione, Quinimo Omnes licentia Ejus tributionis, Prendere per Omnes metos Legis Wlaw gne Juramento de Jargonos Jtaq Super Jpōs pmissis adhaerens antenominibus querelis ac Abutens Vulnes Jnta quos Dabitos vi Jpsis Ledies.

Tomasz Zglenynski st

Vocatur hac loco Relatio dicta Statuens Ex Judicijs Curiae Pbi ens Senioratus Ex Pte S Thomas Zglenynski Comes SS Antonium Parentem Joannem et Simonem Filios Kuwiskie per NRSP Jdicianum Kuwiski de Shregow Authum et Jurat Rēt Sut Cujus exstat vi Sbscrio

---

Suscepta Maatio ex Pti Comparitione Gsi antonij Zeran
ski conq Gsos Ludovicum Kownacki et Mariannam Star
czewska invicem Conges raone per ipsos Conscro se cum
maane respectu dimissionis Sortis in Bonis Zbyszyno
Reszki sitt in Obligatoriam posessionem in Summa Qvin
gentor Sex flor Grossor Viginti Poll Contractu de da
ta ejus in Raciąż Die 20 Septembris Ao Elabso 1788
confecto manu contrahenq ac amicor subscro levataq
totali Summa Qvingentor Sex flor Grossor Viginti
Poll pmisso Contractu indigitata Invadiationis super
Eanq Sortem ad mentem tenorati contractus reco
gnoscere recusaonis de demandanda pmissae inva
diaonis super hancce Sortem in Summa Qvingentor
Sex flor Grossor Viginti Poll per ips totaliter per
cepta recognitione irroganq pro recusata reco
gnitione poenis facta qua dabitur in forma
Latior

Antoni Zeranski rt.

MRSP Mathias Kaliszczak de Goszczyno Gorne Authus
et Juratus palam rvit Qvia ipse habitis secum MM.
Blasco Bełkowski Francisco Strzeszewski in Eviden
tius testimonium se cum assumptis ex requisitione
Offsa Gsi Alberti Dłużniewski fuit in Bonis Dłu
żniewo Magna Die 20. Augusti Ao Currenq et ibidq
condescendendo in Divisorio ejusq requirenq haeredib
Avenam in Sulcis aestivalibus qsex per Stadium
unum penitus Inventarijs Dictor Br Dłużniewo
Magna haeredum et Posessor ut sibi Relatum habet
compabulat vidit et debite conspexit de quo pseng
Idem Mnlis fecit relaonem.

Idem Mnlis ut supra palam rvit Qvia ipse habitis
secum NN. Adamo Ostrowski et Melitone Goszczynski
in majus testimonium se cum Assumptis ex requi
sitione Offsa Gsi Stanislaj Kownacki fuit in Bo
nis Goszczyno Karpięcino Die 20 Augusti Aõ Currenę
et ibiq condescendendo in Pessula requirenę hæreditt
Avenam in Sulcis æstivalibus Quatuor per Stadi
um unum penitus Inventarijs hæredum et Poses
sor horce Br Goszczyno Karpięcino ut sibi relatt
habet compabulatt vidit et debite conspexit de
quo pzenę Idem Mnlis fecit relaõnem.

Idem Mnlis ut supra palam rvit Qvia ipse habitis
se cum NN. Blasco Bełkowski et Francisco Strzesze
wski in Majus testimonium se cum Assumptis
ex requisitione Offsa G. Alberti Karwowski fuit in Bo
nis Dłużniewo Magna Die 20 Menę Augusti Aõ
Currenę ibiq Condescendendo in Divisono requirenę
hæreditt in Uno Loco Avenam in Sulcis æstivalibus
Sex per Stadium in altero vero Loco hordeum in
Sulcis hiemalibus itiq Sex similiter per Stadi
um Inventarijs Gsor Andreæ et Francisci Dłużnie
wskich et Joannis Łukoski ac Subditor Gsi Andreæ
Dłużniewski Eorq Br Dłużniewo Magna hæredum
et Posessor penitus Compabulatt ut sibi relatt est
vidit et debite conspexit de quo pzenę Idem Mnlis
fecit relaõnem.

Idem Mnlis ut supra palam rvit qvia ipse habitis
se cum NN. Nicolao Cywinski et Valentino Wirzbi
cki in Evidentius testimonium se cum Assum
ptis ex requisitione Offsa Gsi Theodori Brudzinski
fuit in Bonis Brudzino frã Secunda pt fm

Sci

Sancti Jacobi Apli proxa Ao Currenę et ibidem conde
scendendo in Divisorio requirere hæreditt Siliginem æstiva
lem in Sulcis æstivalibus tribus per Stadium unum
penitus Inventarijs Gsi Bernardi Goscicki ut sibi relatt
habet compabulatt vidit et debite conspexit de quo
præsenę Idem Mnlis fecit relaonem.

Idem Mnlis ut supra palam rvit Quia ipse habitis
se cum NN. Blasco Bethowski et Francisco Strzeszewski
in Evidentius testimonium se cum Assumptis ex Re
quisitione Offa Gsi Dominici Karwowski fuit in Bo
nis Dłużniewo Magna Die 20 Mensis Augusti Ao
Currenę ibique condescendendo Avenam in Sulcis æsti
valibus Septem per Stadium Item in alio loco
Siliginem æstivalem in Sulcis hyemalibus tribus
similiter per Stadium unum penitus Inventarijs
Gsor Andreæ et Francisci Dłużniewskich et Joannis
Łukoski ac Subditor Gsi Andreæ Dłużniewski dictt
Bl Dłużniewo Magna hæredum et Possessorum
ut sibi relatt habet Compabulatt vidit et debite
conspexit de quo præsenę Idem Mnlis fecit relatio
nem una cum protestatione ex Prti Comparitione
ejusę Gsi Dominici Karwowski Sortium Bl Dłużnie
wo Magna hæredis in et adversus Gsos Andream
et Franciscum Dłużniewskie ac Joannem Łukoski
Sortium Distinctar in Eisę Bonis sitt Hæredes
tum Absos Petrum et Mathæum Ejusę Gsi Andreæ
Dłużniewski Subditos raone per ips in una villa
se cum proanę Commanendo Damnor plurimor
in frumentis et Pratis Inventarijs suis consultoim
pulcis ac absq Custode libere per campos vaganę
tam Die quam nocte illaonis Avenam in Sulcis
æstivalibus Septem et Siliginem ~~æstiv~~ æstivalem in Sulcis hyemalibus tribus

penitus Inventarijs Suis compabulaõnis Sepium in
locis oportunis non Septionis ac aliar injuriar et
Damnor facta quæ dabitur in forma Latior.

Dominik Karwowski rt.

Suscepta Maãtio ex prti Comparitione Gsi Dominici Kar
wowski ob Mathiæ filij ob autem itiæ Mathiæ Nepo
ti quondam Albertiti Nepoti quondam vero Andreæ
Abnepoti in et adversus Gsos Andream Dłużniewski
et Joannem Lukowski idq de Sententianda Pessular
per Ennæ ob Gm Andream Karwowski sui maãnæ Ab
nepotem ob Gso Alberto Dłużniewski in ~~Quata~~ Summa Duode
cem flor Pol authã invadiatione coram Actis Crenæ
Plocenæ fra Sexta ante fm Exaltaõnis S. Crucis
proxa Aõ Domini 1659 rgnita Lorq maãtor Antecessori
Obligatt in possessioneq ips extanæ Dimissione
Summæq Duodecem flor Pol in Obligaõnem Lanæ
Pessularum expositæ Injungenda Levatione facta
quæ dabitur in forma Latior. et Anastasium de
Dłużniewskie Conjuges Dominik Karwowski rt.

Gsus Joannes Przedwoiewski Sanus prttr rvit Gnalem
Pltiam in Personas Gsos Petri Rudowski Hyacinthi
Przedpełski Mathiæ Mazowiecki ejusq unis Sranze
wski Pauli Zołtowski ejusq unis Sulkowski Chri
sostomi Zielinski Melchioris Mieczynski Casimiri
Swieżynski Caroli Turowski Josephi Losowski Leo
nardi Chmielewski Petri Oyrzynski Joannis Ko
cięcki ad Causas suas judiciarias gttr omnes
et Singulas in Omni Judicio vel Officio Rni
majoris minoris ve Subsellij cum quibuscunq
Personis et Occasione quarvis Interveniendia
rum tam ex Actoratu qm reatu Vertenæ et

et agitanę idq ad triennium integrum Pœnę sua
rgnę Pmissa firmanę Jan Przedwoiewski mpp

Videatur hoc loco Relaõ Editæ Ciõnis pro Judicijs Crę Capitl
Plocę ex pte Gi Josephi et Franciscæ Chądzenskich conj Gi
Joannem Nadratowski et Martinum Czarzynski per MRSP.
Christophorum Suwanski de Pawlaki authum et Jurat
rgnita pro ut Copia extat in productis

Simili pro Judicijs Jisę Crę Plocę ex pte Adami et Simonis
Rakowskich conj Gi Albertum Gabrielem et Franciscum Ra
kowskie per MRSP. Joannem Kawczynski de Kliczewo Au
thum et Jurat rgnita pro ut Copia extat in productis

Simili pro Judicijs Jisę ex pte Gi Thomæ Zołtowski
conj G Bernardum Gosicki per MRSP. Mathiam Ka
liszczak de Goszczyno Gorne authum et Jurat rgnita
pro ut Copia extat in Productis.

Simili pro Judicijs Jisę editæ ciõnis ex pte Gi Simonis
Cywinski conj Jnfi Nota Szlamowicz Jakob Berkowicz Syna
gogæ Plonscenę Seniores ac totam Synagogam Plonscenę
per MRSP. Paulum Borzewicz de Borzewo Cmethonum Au
thum et Jurat rgnita pro ut Copia extat in Productis.

Simili pro Judicijs Jisę edit Ciõnis ex pte Mci Joannis
Porębski Thesaurarij Plocenę Capitanej Sochocinenę conj
Clmum Michaëlem Alexandrum Czetwertyński Capitl
Tuszynenę per Mtem ut supra rgnita pro ut Copia
extat in productis.

NS. Similis pro Judicijs Jisę Crę Plocę editæ citaõnis ex pte
Gi Josephi Łosowski Burgę Crę Plocę conj H. Constanti
num Ovillatorem ac L. Stanislaum per Mtem ut su
pra rgnita pro ut Copia extat in productis.

Synosus Adamus Malewski in et adversus G. Simonem My
szynski Maatus est idq Ex Eo. Quia Js Jac G Myszynski
accepta Summa Quinque aureos hungaricales pro Lbsa Eva
Bartkowna. Lbe bonis Drzechowo Ipsius hæreditarijs Subdita

Lbsi

Lbsi Alberti Pieta de Sorte Bonor Malewo. per se Maane
ab Ill. S. Feliciano Malewski Jur: hæreditario quæsita Subditi
Conte ~~Jnita~~ de manibus Ejusdem S. Feliciani Malewski Jnitaq
post acquisitum per se Maane ab Eo. Jus hæreditatis attedictæ
Sortis cum hocce S. Feliciano. Malewski Suj Maane Juris
datore. Condictamine Decretum injunctæ Extraditionis ~~Alterius~~ Alius
Subditæ pro præfata Lsa Eva Pietowa pro prædicta Summa
Realiter Exoluta. disvendita in Tmo Condnio in Tundo præcen
sitor Bonor Druchowo agitatæ cum prælibato S. Feliciano.
Malewski in præjudicium Suj Maane procuravit, procuratoq
hocce Decreto, Subalternum Decretum demandatæ Extra
ditionis Alius Subditæ ad Obloquentiam primitivi Decreti Condtis
in Judicijs Crcne Plocene cum Suo Maane Exportavit hisq
procuratis Decretis. Decretum ~~traditionis~~ Successivum Executionis in
præmissis Judicijs hacce in Causa dein Traditionem Officiosam
tam Subditæ de Sorte Bonor Malewo a S. Sebastiano Ma
lewski quæsita quam agror de prælibata Sorte in Marcis
ac processu. cum Summa ac Evidenti injuria lucratus est
Ideirco Suus Maans Cornens se per præmissa Decreta ac
Traditionem injuriatæ de melioratione hocce Decretor tum
~~Cassatione~~ Nullitate ac Cassatione processus in Eorum Decretor
obtenti ac Traditionis Eliberatione Suj ab Extraditione
præcensitæ Subditæ tum Solutione Marcarum Item atq Item
Idq ad hæreditas Anterioribus Maoribus eo mne Interpositis
Maatur. E præmisso negotio ac processu non obnoxia Et atq Con
descensione de agris Una cum danis Calculo:

Adam Malewski Jnsp

Gsa Salomea de Komorowskie primi ol. Gsi Josephi
Dziwanowski Secundi ex post voti ol. Gsi Joannis
Grabia Relicta Consors ~~Relicta Consors~~ Vidua Sana
prttr Rvit Gnatem Pltiam in Personas Gsor Petri
Rudowski Hyacinthi Przedpełski Mathiæ Mazowie
cki Pauli Zołtowski ejusq nnis Sulkowski Chrisos
tomi Zielinski Casimiri Swieżynski Josephi Łosowski

Melchioni

Melchioris Mieczyński Antonij Święcicki Caroli
Turowski Josephi Lepkowski Leonardi Smielski
wski Sem Cyrynski Joannis Smetowski Onuphrij
Barcikowski ad Causas suas Judiciarias gestor omnes
et singulos in omni Judicio vel Officio Regni Ma
jestatis minorive Subsellij cum quibuscunq; per
sonis et occasione gravibus intervenientibus tam
ex Actoratu quam reatu Vertenz et agitanz ijdq;
ad triennium integrum proxime futura et
firmante Salomea z Komorskich Grabinska.

M Vlr Vincentius Adamowicz de Gni
ny Wszelkich cautus et juratus palam Ad
Lucem Egre habuit Sciens N. Simone Barwa
ński et Petro Brzeski in Civilibus Testimo
nium assumptis ex regestratione officii
Ill Constantini de Mielnicz Mielnicki Ste
phani Leszczyński expetivit ad Judicium Ma
gistratus Civilis Antiqui Relatoris Ludi Ma
gni et Juratj Victoriensis Civitatis ut
Bonis Brzeski Feria Sexta ante Fe
stum Sancti Michaelis Archangeli anno
proxime preteriti et Vitz Cancellarius
in Romana Curia Comitiorum generalium
Electus et Creatus Stem Selpimentum Cur
sus et Literas penes Suprascriptam Curiam
Scitum in Terguum ad Literas Inquisitio
nis per Subditos Ill Ostrzeszki et Michae
lis Rogowski Actitati Mag. Relati Ill Stat
tus Stem gratum et ejus Literas Ut
tutum Stem Quod Ipse Vincentius Ut
supra Coram Judicio Civili Sub
dito Cum Salutationibus Judicij Civilis Sub
ditis Cum Salutationibus Judicij Civilis Sub
ditis Cum Salutationibus Judicij Civilis Sub
ditis

Juncta post Continuationem obsequiorum Spatio trium annorum per eam Sibi Maañe prestitorum et post Susceptionem Ultimi pro quarto Aũ apud eum Maañe per eam obsequiorum Rab Epos obsequijs post Festa Solennia Pascha nulla ex Rne mandatis Advocationis Advocatos ad Obeunda Similia obsequia Suae Litis Testimonialibus ad ea Susceptionis et Conservationis Eiusdem Comes legis Regni provisionis et Sij Maañe vigoratis nis de Vindicatione Illaj Suprascripta Injuria ac Jnjuriosa pena Rpte Jphi sps facta quae dabitur vi Summa latior. Et levata a Se Maañe Dicta Trium Florenorum Auctoramenti

Adam Rakowski m.p.

Ns Fabianus Oyrzynski Canus prothon Regni Sirensis Plenipotentiarius primas SS. Pauli Zakrzewski Christophori Zakrzewski Casimiri Suszczynski Caroli Turowski Josephi Turowski Thomae Kowalewski Antonij Szybowski Petri Oyrzynski Leonardi Romiewski ad Causas Suas Judiciarias quattuor Omnes et Singulas vi Omni Judicio vel Officio Rnae Majestatis Universis Subditis Cum quibusvis primis et Occasione quarumvis Jnterventionalium Tam Ex Authoritate quam Regia Vertentes et Agitatas Spes ad triennium Integrum primes Suae Regiae Jurisdictionis manu

Fabian Oyrzowski m.p.

Susceptis Protestatis ea prius Comparitione Spectabilis Joannis Fisorecki Succamerarii Zbrzynskiensis Comitis Suae Mtis in Causa SS. Fabianum Sukkucki Dworzaczek Ucieszkiewicz et Thomam de Milenski Juriam Congestis Rnae per Spes vi Vicinitatis Suum Bivanes Commanens per Suprascriptos Parentes Sij Bivanes ac Absentia Contra Multis vi laesis Vanis Coram primis Juris lesionis Diffamationis postpositionis Verbis Asperis honorem vilaminatis ac bonam famam denigrans Assultationis Communamum Varia Appellationis Jnstantium nunquam pbata cum Summa Jgnominia ex obtentionis per Supradictum filium et Subditum Ducatus Suum Bivanes Appriat nullis vi Damnis Intentationis, vitaeque ad nullas Bivanes Requisitiones nolle Confiscationis per praemissum S. Fabianum Sukkucki Equos Ex Libonis pascuo ad servatam Abstentionis Abactos Et Parentes Ludovicum filium Sukkucki Dnos atq. Et Stanislaum de Domo Sukkucki Subditum.

Jume

fame et laboribus manutionis et hostie ad Mullas Ruare
Expeculationis nolle caporelationis Unde meto legis transg
gressionis de Jnrogatis Jtaq Super Jpis pecis facta quod
Dabitur vi forma talis. Jan Sosicki A

Suscepta Protestatis ex pte Compartitionis S. Joannis Sosicki Sui
et S. Martiannae Ygnyntka Comitis Suae mei et matris et Pij
Filij Sosickich. atq Pbi Mathiae Tamuli Suae mei vi et Cons. P.
Stanislaum Parentem et Simonem filium Dicerogroustkis Pbi per
Jpis vi una Villa Seum Ruare Communarum Dicae P. Contentionum
Cum Suis Ruare ac Abuses Sapissimis temporibus Evictionis Custa
lis Mullis in locis vanis Coram primis malitiose Sapissimis tem
poribus Lesionis Diffamationis postpositionis Verbis indecentibus
norem ac Intaminatis a bonam famam deprigares Assationis
Communationum Varias Appellationis Jrrationum nunquam
pbaresum Summa Ignominia Obedientis, pro non parte
nem Inventarios Super Evictionis Causa Restitutionis Da
mnes plurimos vi frumento et pratis ac duabus vi centenis
Suis Suis Custodis Vogares Illationis Superscriptorum Filij A
Tamuli hanc Inventariae de Damnis Expellere ultimus Da
mna vi sine non permittentium baculo Corruptionis ac post
pugnis Contumeliis Corruptionum quae licet non Sunt odio
de Jnquisitione tamen pbabuntur visitationis Crimen Capite
Evictionis alias Jp. per nullas violentias Omni Jnquisitionis
genere Sedumes peractionis Unde meto legis transgressionis
de Jnrogatis Jtaq Super Jpis Actu principes Succubitis pecis
ac Demandatis bonificationes Damnos facta quae Dabitur
vi forma talis Jan Sosicki A

Suscepta Protestatis ex pte Compartitionis S. Joannis Sosicki vi et
Contra S. Antonium Sosicki Pbi per Jpis Suj Ruare Causam hic in
Plenitu vi Judicij presentes Contra Sni Kotkowski Respectu Manuum
abscationis pro a Ruare promovendis et Abstantiis Nulla habita Pbi
lesionis diffamationis postpositionis Verbis asperis ac famam bo
nam Corpores Assationis Communationum Varias Appellationis
Jrrationum nunquam pbaresum Summa Ignominia obedientis
Dein Juste Uiguti Illuresolanes Circa Compositionem uti per
F. Jn presentia plurimos Varia Conditionis homines pro principis Judicijs
Congregatos.

abscationis

abreviationis mentionatã Manuum fautam sibi Pivanes Solvi appo
nipos ad Mullas Suj Pivanes expostulationes nolle Solutionis
Denigs frumenta S. Vanj grani hoca tempore quolibet aũ per Unum
Corthum Vili Pivanẽ dari Oblati ~~nolle~~ tributionis, Exinde nullas Sigis
transgressionis de Jnjungendis Ytajs Solutione Sigrafata quota
tum demendanda quolibet aũ Cujusvis frumenti vigarum per Cor
thum tributione nec non Jnvgationes pariis Rptu principis Sata
que dabitur vi forma latior. Jan Ousunicki vt.

Susapta Maõ ex pãti Compantionis S. Jacobi Dzierzanowski
vi et Cons. S. Martinum Sikorski Rẽ per Jpõ Summas vi transi
ptas et quias Primas Centum Quinquaguita Florenos Põ ad Scriptum
Manuele vi Kowale Die 16 Mensis Decembris 1784to aũ datum
Alterius vero Octuaginta Sex Florenos Põ ad Scriptum Scriptum
Manuele vi Oppido Lucia Die 6ta mensis Junij 1787mo Anno
Datuatum Omnium per Eum a se Maãne mutuo Contracta brevi
tempore Solvi Oblatas ad Mullas Suj Maãne Expostulationes ad Jpõ
factas nolle Solutionis nec pervenium a placita Summis pro
vinciales Vellpersolationis Injustas dissuasiones allaborationis
Exinde Suj Maãne vigiliationis Dilapidationes Ytajs Supra
scriptã Summas Una cum pervenibus facta que dabitur vi
forma latior. Jakob Dzierzanowski vt

Susapta Maõ ex pãti Compantionis S. Josephi Rostkowski et vic
Cons S.S. Laurentium Karwowski et Martinum Siporowski Rẽ
per Jpõ et quias Supra scriptã S. Karwowski non Protulit Quota
Unius anni hungaricalis S. Adriano Karwowski Jpõ Tutori germane
vi Obligationem Agiti vi Nomis Karwowo Podgrine Sub per Ytad
S. Laurentium Karwowski ab Cons S. Adriano Karwowski Junctae
sedã quaestas Sperse Maãne Expensita hasta Agnosci prospectionem
Suam apprehensionis, ac post mentionatã S. Siporowski vi
tupulam dispositionis per hunc vero S. Siporowski Avisa
ta Epistagnio vi et violenter Collationis Exinde Suj Maãne vigilan
tionis de Jnjungendis Ytajs Solutione allatita quota una cum
pensione ex Jnvgationes pariis Rptu principis Suj Maãne Expen
sionis facta que dabitur vi forma latior.

Josef Rostkowski vt

Actum vi Plonsku vi Termino Combus Imbus Plwans Districtuum Plonsane Simul et Radzieiens Iñ Ecc Ante Iñ Sancti S Simonis et Jude apłor prã Sitiat Die 26ta mensis Octob Anno Domini 1789no Celebrato

NB. videatur hoc loco Rejudicatum Comm pro Judicijs Ord Capitt Plocz ed pte Jo Casimiri Swiezyński Bld Plocz vig Cath Ovillatom Gallicg ad pte Prãi Rudni Josephi Borowski Can Cath Ploc con Jo Antoni um et alterum Antonium Rudowskie per MRPP Mathiam Kal Jarzek de Goostynno Jerne Authum et Juratt rgnis gro ut Copia

M R P Provisus Nicolaus Olikowski de Arcelino Authus et Jurat palam. Rit Quia Ipse habilis Secum NN Antonio Zeganski et Francisco Lochowski vi Edictalis Testimonium Sti Assumpto Et offrã Requisitione Pri Adami Krasowski Just vi Nowio Sokolniki Die hodierna vi Actu Contenta et Scias Condescendens Honestum Joannem Ovillatorem Et Ejus bonis Sokolniki et Rubicz Jurium tractu Causa Exprimenda apud NNM. Stanislaum Czapski Sntiñ Executorem Rñi et Septimam Lempicka Juvicem Congio tum Ecclesiarum Galenski Juvent arrestavit et detentione ad Decisionem vitimam Causa Memorit de que Quem Jos Mlis fuit Relatorem.

M R P Provisus Joannes Trzaskowski de Rumin Authus et Jurat palam Rit Quia Ipse habilis Secum NN Joanne Dzierzenski et Antonio Kisielewski vi Edictalis Testimonium Sti Assumptio Et offrã Requisitione Illmi Admi Rñi Venantij Cymerlinski Praepti Kamienen Comissarij Rumienen Sui et Congregationis Wagrowiens Agentis mã fuit vi prato Dnor Prochowalsk ad Clarim Rumienen Spectans Die hodierna vi Actu Contenta et Scias Condescendens Supra fatum pratum vi Longum perticis Trigin ta vi latum Triduum Perticis pro Subdtis Dnor Dzierzbow. NNN Dzierzbickich hactenus Confalcastratum ac Collectum asportatum vi Ejus Colledum et Aceptum. Rdit et debite Conspexit de que Quem Jos Mlis fuit Relatorem.

M.t

M.P.P. Praedeco.

Videatur hoc loco Relatio Edita Citationis pro Judicijs Crim. Plurium Ex Pta SS. Mathiae Swierczewski Dni de Casimiri Chadzynski Samuelis alios Cons. M. Ignatium Miaskowski Ensiferi Supremens. ac Alios ad Domos Krosnianowo Posi hodierna vi Actus per M.P.P. Adamum Dzięcioł de Gyn Judicij Authum et Juratum Rotae et Copia Exolant.

Videatur hoc loco relatio pro Judicijs Crim. Edictionum inter Exptos Jo Antonij et Bartini's Kowalskich cons. Jm Thomam Chrzynski alterig Exptos Jo Stephani Karwowski cons. Jo. Thomam Mazurewski et Mariannam Chrzynska Conges tertio Exptos Jo. Mathiae Vitiani Feliciani Alberti Ignatij Martini et Valentini Kowalskich cons. Joos Vincentium et Mariannam Gizinska Conges Zalewskie Quarto Exptos Jo Fabiani Gizinski cons. Antonium Gizinski per M.P.P. Valentinum Szczerzejewski de Unieck Authum et Juratum rgnita pro ut Copia 4. extat in productis.

Similis relatio Edicta Ciornis pro Judicijs Jose Exptos Jo Antonij Zeranski cons. Joos Ludovicum et Mariannam Starzewska Conges Kozmackie per M.P.P. Mathiam Kaliszczak de Szczypno Gorne Authum et Jurat rgnita ut Copia extat in productis.

Videatur hoc loco Relatio Edicti Citationis pro Judicijs Crim. Plurium Ex Pta SS. Kierskowski Lachowski Cons. SS. Kasyopolitis Mikuskie per M.P.P. Thomasum Malinowski de Rogowo Authens et Jurat Rotae pro ut supra Copia Exolant in productis

Videatur hoc loco Similis Relatio pro Ejus Judicijs Ex Pta SS. Malachowski Cons. SS. Myszynski et Malinski per M.P.P. Thomam Sadowski de Malowo Authens et Jurat Rotae pro ut Copia Exolant in productis

Similis Ex Pta SS. Piedwojewski Dluzniewski Rostkowski Szczaynski Cons. SS. Dobrskie Rostkowski Karwowski Rupowonski per M.P.P. Provis. Mathiam Kalisiewski de Szczypno Gorne authens et Jurat Rotae pro ut Copia 4 Extant in productis

Similis Ex Pta SS. Dmiszewskich et Szscicki Cons. SS. Dmiszewskich Szczygielski Dluzniewski per M.P.P. Joannem Mankowski de Jlinku Suski Authens et Jurat pro ut Copia extant in productis

Similis Relatio Ex Pta S. Chadzynski Cons. Chrzynskie per M.P.P. Theodorum Christophor Suwalski de Pawlaki Authens et Jurat Rotae pro ut Copia extat in productis

Videatur hoc loco Relatio Data Cracouiæ per Iudices Terrestres Plebanos ibi Paniae Celebranos Et Pte S. Krasnowski Cone Mnt Crapskiæ Congio et Palemskiæ per MRSP. Nicolaum Orlikowski de Arcelino Authores et Juratos Rotæ per Copia Protal vigentis

---

MRSP. Nicolaus Orlikowski de Arcelino Authus et Juratus palat Reg Quia Ipse habitis Secum M. Stanislao Konopski et Cyprian Milo Kownacki ibi Ecclesiarum Testimonium Sti Assumptis Crosso Requisitione S. Alberti Dzierzanowski Incol ibi Campi Nomor Konopiæ Witkowice ibi Virgâ Ti S. Laurentij Martyris Ab Curiam et Ibi Condescendens Tres Partes Quatuor Pulcor in Stadio Aveni Inventarijs S. Thoma Krassowski ut Sibi Relatum est Compabulab Ddi Habite Compuit de quo prem Jus Mlis fuit Relatum

---

Susepto Mat co pli Compantione S. Martini Chamynski ibi et Contra. S. Josephum Chamynski rnep per Spi Summarie Inquisitionis et quia primo Coram Marcus Blonus ad Scriptum Manuale Die 22. Mensis Julij 1706to Ab ibi in Pawlaki Datuatum per Eum ad Matr multas Contractas Attentus non Obstantem Marcus Blonus ad Compatum Verbale per se Matr S. Jtis mutuo Consensu Ulro Interuenore Solu declarabat ad Missas Sij Matr capitulorum Nolle Solutionis nec prouisionem ab Epo Summis pecuniarum valle pensitationis Eundi Sij Matr injunctionis de Sundratione Itus Stolæ Simul Una cum pirmentibus Juta quæ habitur in forma latis.

Marcus Chamynski ut

Susepta Potestatis ca pli Compantione S. Martini Chamynski Fris et S. Josephi Chamynski Fratris Sij germani mē ibi et Cons S. Josephum Chamynski Ten per Spi Dnum et LL Nicolaum Blascum Josephum Christophorum Latij Leonem de Sorte Bonos Paulaki Subditos Rē per Spi et quia Spectat LL Nicolaum Blascum Josephum Manipulorum Tribus Quique Stipendia quatuor Ex Agris Sij Pirar hæredit Ac alias Pos Regestro per se Pirar Consumpto Specificat Pandectine Interceptionis Interceptor Pos restitutionis per omnes Subditos Damna Plurimos instrumentis et prætio Inventarijs Suis tam Consulto Impensis quam alijs Custode Vagans quotannis Stationis, per præmissum Dnum Nulla habita Rē Mentis Jn loco venijs Coram prælio Juij Lesionis Diffamationis, perturbationis, Verbis asperis hominibus Intaminatis ac bonæ famæ Nocivis Assertionis, Commanationum Verbis Sppallationis Abones Fratris Pini illo Spoliationis Absque Via publica Insolutionis Aggravationis oppressionis Compressionis Coquisitionis

---

vi Adductionis

in Audiencia Coram actis Advocatis alibus Curiatis Causarum
Die Septima Mensis Augusti Anno pre Regium 1788. Finito Spectat
Jurisdictionis Aliasq; permultas Querelarias Omn. Inquisitionum ge-
nere plenius per actorum Exemplum Multa legis transgressionis de Jure
gentium Itaq; Super Jpis petis Tum Solutionem Costarum Unius Partis
quae Dubitet in forma Latior.

Marcus Chmyrinski ut

Videatur hoc loco Relatio Edicti Citationis per Judicium Curiae Plebanae
Ex Parte Magnifici Martini Chmyrinski ac Aliorum Comparentium Ex Parte
Alias per M.R.S.P. Raphaelem Krzyzanowski de Kurkowo Authorem ut
Juratus Reto ut

Videatur hoc loco Relatio extractivi de Citatione per
Judicium Curiae Plebanae Ex parte Egregii
Ex Parte Egregii Eustachii Ostrowski Procuratoris Curiae Plebanae
Ex parte Egregii Ex parte Egregii Boneweia
Ex parte Egregii Ex parte Egregii Boneweia
Ex parte Egregii Ex parte Egregii Boneweia

Invadere invadenae Violentias permultas peragere Arbores Varij generis in Bonis Provae haereditarijs Excindere et ad Oppidum Eve here permissionis Venationis in Supraexaratis Bonis Bonorum Cyndaty denegare et Fundum Suj Provae haereditarium tam per Usurpative praetensam Possessionem quam Terminos aggravatione Institutis questionare ac in dubium vocare Exindeque Possessionem pacificam violare ac praepedire praesumptionis ad extremum Justitiae de praefatis Subditis multoties Requisitae nolle Administrationis Quinimo Termino Suo pro Judicijs Cene Plocene Aggravatione edicto Concitationis in jus litisq Expensas frustranee inductionis Conationis Exinde per omnes metas legis transgressionis de Jnjugandis Super Ipsis rptu praemissorum districtis Succubitis poenis ac demandanae Statutione Subditos de Bonis Kneczanowo facta quae dabitur in forma Latior.

Mathias Swierczewski Pmo

Videatur hoc loco mãatio Polonico Idiomate Scripta ex prti Comparitione Gsi Simoni Skarzynski con Jm Joannem Skwarski respectu punctor in Contractu in ordine resignaõnis Sortium Bl Skarzyno Preczki Parkosy de cum mãanę consero non adimpletionis Quotae per ips à se mãanę accomodatae nolle persolutionis imo sui mãanę verbis asperis Laesionis postpositionis alijsq in Circumstantijs facta quae Copia Latior in se Existens in Productis extat.

Szyman Skarzynski rb.

Suscepta mão ex prti Comparitione G Mathaej Pomianowski Jm et Contra GG Constantinum et Victorem Pomianowskie Ratione per Ips Contracta ac mãanę per Eos Summa Centum Tymphone quemlibet Tyne Triginta Octo Grossis numeranae nec Scripti manualis non finitum

---

Suscepta Prõatio ex Prti Comparitione Mci Stanislai Wołowski Thesaurarij Raciszienę Bl Baboszewo cum attinenę Stae

redis

Hæredis con. M. Mathæum Mscichowski Pincernam Trębovo
Lienę Bł. Cieszkowo ad Episcopatum Plocenę pertinentium
ac aliorum Possessorem ratione per ipsum feni ex Prato in Cor
pore Granitierum Bł. Baboszewo extanę sine q. ulla præpe
ditione in pacifica dictorum Bł. Baboszewo possessione existenę penes Gra
nitiem Bł. Cieszkowo jacenę de mandato sui mandanę confal
castrati nunc primum in Ao Vigenti ad Cumulos coligere
et intercepere demandationis per quam feni interceptio
nem hujusce Prati in pacifica antiquissimaq. possessio
ne Bł. Baboszewo Existenę quæstioni porrectionis pe
narq. exinde in se Legibus Regni de immediata Paci
ficaq. possessionis præpeditione Sancitarum in se tractionis
de quibus super ipso irroganę et Extendenę Decernenaq.
feni intercepti bonificatione facta quæ dabitur in
forma Latior.

M. S. Wołowski Kasztelan

Suscepta Prorogatio ex Prti Comparitione Mgci Stanislai
Wołowski Thesaurarij Naciążienę Bł. Baboszewo cum
attinenę hæredis suo et Lbsi Vincentij Szczepanowski de
Eisę Bonis Subditi Ferrifabri sui nne in et adversus
Gsos Paulum Otrok Zbyszyński et Joannem Kraiewski
rne per ipsos absenę Lbso Szczepanowski Ferrifabro do
mum Suam revertenę viæ publicæ obsessionis Obsessa
Eaq. Via multa Data ipsis Occasione Contusionis Con
cussionis concussionum inquisitione probanę in flictio
nis Vestium Dislacerationis Equi interciperonis et vix
restitutionis ac aliarum et Oppressionum facta quæ
dabitur in forma Latior.

M. S. Wołowski Kasztelan

Suscepta Prorogatio ex Prti Comparitione Mgci Stanislai

Wołowski

Wołowski Thesaurarij Raciązienę Br. Błdmino Jeże hæ
redis suo et Gsor Jacobi Karwowski et cujusvis nnis Zbyszyń
ski Gorę Br. Economi nne in conę Gsum Albertum Bagin
ski, Gorni Br. Wirzbica Nblium Hæredem nne per ipsum Sylvæ
Butulineæ in dicti Bonis Błdmino Jeże sui maanę
Hæreditt extanę nocturno tempore sæpissimis temporibus
absq minima ad se proanę Dnum et absenę Economum facta
„referentia
„vi et violenter superinquitaonis superinequitando Arbor
Betulinear Crassar excisionis et ad Bona Wirzbica evectio
nis absenę Gl. Zbyszynski Economi et Karwowski inservienę
pmissam Excisionem disvadenę Læsionis postpositionis
ac aliar injuriar et Damnor facta quæ dabitur in for
ma Latior.

M. S. Wołowski Kasztelan

NS Suscepta Maatio ex Prli Comparitione Gsi Petri Cyrzynski nne
et ex Spli Commisso Gsi Fabiani Cyrzynski Parentis sui nne
in et adversus Gsor Felicianum Krasniewski Dnum et Mariannam
Grąbczewska famulam nne per ips et quia Gm Grąbczewska
susceptis apud sui maanę Parentem annualibus Servi
tijs ab Eisæ Servitijs accepta in majori pte satisfa
ctione se se alienaonis per idq absenę maanę Paren
tis ~~[illegible]~~ elusionis de Decernenda pro Elusione
pœnalitate demandandaq rerum per ips circa
alienaonem accepta restitutione seu in pmissa pœ
nalitate ex vi Aresti super Deservitam mercedem
impositi per Gm Krasniewski intercessione facta
quæ dabitur in forma latior.

Petrus Cyrzyński

NS. Videatur Loc loco Copia maonis ex prli compari
tione Gsi Petri Cyrzynski nne et ex Commisso Gsi An
tonij Korzybski conę Gl. Adamum Parentem et Franci
scum filium Trembinskie respectu injungenę Solutio
ni Summæ Mille Ducentor flr Pol ac in alijs
occurrentijs facta quæ latiora in se complectens extat
in Productis.

Petrus Cyrzyński

Actum in Płońsko in Terminis Communibus Terre
stribus Placentinis Districtuum Zaurenz et mut
et Raciążensium Feria tertia ~~quinta~~ proxime festum
Simonis et Jude Apłor videlicet Die 27ma Mensis
Octobris Anno Domini 1709no Celebrati.

Suscepta Processus ea Pti Comparitione Spectabilis Josephi Strzegowski
suo et Spectabilis Joannis Dzierzniewski nmne consortis Josephum Dzier
zanowski nmne per ipsos qui proante ac absente Spectabilis Dzierzniewski
Causa suor negotior dic in Oppido Płońsk existente in domo
Spectabilis Jakub preventor nulla ea ratione impetrationis aggra
vationis oppressionis itterationum nungm deducibilium obje
ctionis exceptionis exceptionum cuiuscunque tibi proante Spectabilis
Strzegowski nigvone probanda in scriptis non contentando
se premissis appressionibus Tuno suo pro Judicijs Officijs Cs
Płocen respectu ac ad peracta violentiar quod nungvand
probabilis motibus injuste aggravationis ac aliar injuriar
et oppressionum facta quo dabitur in forma Juris.

Josef Strzegowski rb.

Videatur hoc loco relatio Scribe Civis pro Jud Cs Płock capte Spectabilis
Josephi Strzegowski et Joannis Dzierzniewski cum Spectabilis Josephum Dzier
zanowski per MRSP Josephum Szczurzak de Scriptura authum
et fural rpta pro ut Copia extat in productis.

Ns. Suscepta Mag ex pti Comparitione Spectabilis Stanislaj Wolski vic Cens
ni Joannem Antonium Bini mei Sokolnicki Tribunes Plenum
Loci per Spectabilis Summarium visus scripta sub pcto primo Inquisit
Auscultationis Hungaricalis pro Una pars Equos nidda Lictata a se Maan
accepta scribit Attorneo nro. Quadringentos Inquisitionales Florenos Polonos
per Eum a se Maan mutuo Contracta Ultra Annotationem quadrin
gentorum Florenorum Polonorum Data
pro Bonis Matachowo Die Septima Mensis Junij ao Currente manu
propria Subscripta Cui tempori Solvi assumpsit ad nullas Sui Maan
Expensas ad Spectabilis Josephi Strzegowski nec pretensum aptatis
Summis Quovismodo vellet pensitationis Exinde Sui Maan vijnata
nis de Quidcunque Itaq Spectabilis Simon una cum pretensibus
facta quo Dabitur in forma Juris

Stanislaus Wolski

Suscepta Prõatio ex Pti Comparitione Gsor Thomae Krasniewski et
Agnethi Cywinska in vicem et quia Contri in assia Mariti suo et
Gsor Pauli et Franciscae filij et filiae Krasniewskich suor nne
con Gsor Albertum Dzierzanowski et Agnethem Korzybska Conger
Parentes Paulum Korzybski Privignum et Filium et Evam Itiae
Korzybska Privignam filiamq rne per ipsos in sua villa se cum proan Commanendo.
in frumentis et Pratis illaõnis suum proãnz binar canibq
multis de Damnis Concitaõnis, insuper proãnz Contri ac absenz
filij et filiae circa praemissa Damna se se opponenz per praãtos Gsor
Korzybska matrem ac filium et filiam tum etiam multis
in locis diversis coram Personis ubivisq locor iniquae
tionis pt positionis irrcatium nunquam deducibilium obie,
ctionis et coram varijs personis propallaõnis et concuterea
conationis ac aliar injuriar et oppressionum facta
quae dabitur in forma Latior. Tomasz Krasniewski rc.
Agnieszka Cywinska rc.

---

ns. MPP. Paulus Borzewicz de Borzewo Cmethonum Authq et Juratq
palam vit Quia ipse habitu se cum NN. Josepho Strzegowski
et Martino Dłużniewski in Evidentiq testimonium se cum
assumptis ex requisitione Gsor Gs Josephi Lodowski BC Ploc
Bonor Sidlino Possessoris dni et Jnff Abrahamum Lewkowicz
Tabernatoni fuit hic in Oppido Płonsko Dze hodierna in
Actu Contenta ibiq condescendendo Equum Pili Gniady
Srokaty pro Infidelem Izrael Pellionem Płonscenz requirenz
Jnff Abraham Tabernator relegatum denuo eiq Jnff Izra
el Pellioni Płonscenz reduxit ibiq reliquit de quo praesenz
Idem Mnti fecit relaõnem.

S Falianus Grzybowski Camerarius Terrae
Zawskiej suo et SS Constantiae Kuberska
primi od S Theodori Purzycki Secundi ad prae
sens voti Centis Lud abq Dominici Purzy
cki Privigni suj nne Rene SS Josephum
et Albertum Purzyckie od Martini filios
suj Maanz Absenz Privigni Patruos me

per Ipsum Substantiae Mobilis et Immobi-
lis Summarum Inventariorum rerum Mobilium
totiusque Suppellectilis domesticae fatis
praedicti ad S. Martini Purzycki Maiorem
absentem Privignum ac derelictum ~~totaliter~~
~~occupa~~ Maiorem absentem Privignum Jure
naturae erga Ipsum respicientem totaliter
occupationis usus fructus ex Eadem Substan-
tia a multis annis participationis Sor-
tium tam in Bonis Purzyce quam in
aliis Litt. post Eundem ad Maiorem Privigni-
um derelictum Maiorem Privignum
per Caput ad S. Theodori Purzycki Paren-
tis Eundem Maiorem Privignum erga Ipsos
Concernentem Indebite possessionis nihilque
sui Maiorem Consorti filio et Privigno
tributionis Exinde Injuriationis de
vindicatione Itaque ejusdem Substantiae
Mobilis et Immobilis Maiorem Privi-
gnum respicientem ac Ex Eadem proventuum
per Eorundem Indebite perceptorum ~~Maiorem~~
~~quae facta debita~~ quam solennissime
de Diligentia in praemissis Maiorem
F. G. Purzycki Fabian Grzybowski

NB. Rdgsmus in Christo Pater Ambrosius a Sto Joanne
Contus Plonsien. Ordo Carmelitarum Strictioris Observantiae
Prior suo ac totius ejusque Conventus sui nomine Sanus pttr
RR. Quia Ipse Rdgsos in Christo Patres Franciscum a S.
Joanne Columbanum a Sancto Andrea ~~[illegible]~~ Contus
ejusque Concionatores tum Gr. Antonium Grzybowski
in Suos veros Umos ac Sples Pltes eligit constituit

inscribit

inscribit ac sollenniter ordinat Dans et Concedens Eisq
Pltibus Suis plenariam facultatem et omnimodam abso
lutam potestatem Summas quasvis Decreti quibuscunq
tum etiam et Marcas adjudicatas et adjudicandas Levandi de
Levatis quietandi quod si vero persolutae non fuerint
rigores Decretorum extendendi Executiones urgendi tradio
res in Bona Offerendi alios Pltes in locum sui quo
ad promovendas Causas substituendi Caeteraq munia veros
Ultimos Pltes Concernens debito Legis tractu et Ordine pera
gendi et Exequendi promittens et inscribens se Jaerens
quid quid per praedictos Pltes juridice rite ac Ultime ~~suae~~
Actum gestum Constitutive fuerit pro ratho Grato firmo
ac valido Suscepturum ac in nihilo condicturum fore
idq sub Damnis Trinbq pro quibus ubiq respondebit
Suis cum Posteris.

X Ambrozy od S. Jana Przeor
Konwent Karl Płon
m

NS. Suscepta Mandato ex Pltis Comparitione Jsi Josephi Łosowski
Burgr Crenen Plocen cons. H. Constantinum Ovillatorem Soc
lis in Bonis Brzezie Obligatorium Possessorem et L. Sta
nislaum Subditum idq de Sententiam Siliginis Lye
mali Semitium Corethor per Ulsum Subditum a de
maan accomodata restitutione et ad Eandem Restitutionem ad
strictione omnidaq adinvenienda bonificatione facta quae
dabitur in forma Latior.

Josephus Łosowski [illegible]

Suscepta

G Josephus Succiely od Andreae filius cum
od G Apolonia Kunzlkowska Sortis Bonor
Brzezyno in Terra Wyszogrod Consistens haeredes
ta procreatus Cum GG Christophorum et Mar
tianum Succiely fratres Inter se et Suis Compa
rentes germanos Manifestatus est Idq in Eo
Quia od G Andreas Succiely ~~[illegible]~~
Manifestans Parens Nitis Cum od G Apolo
nia Kunzlkowska Maan et Spron Matre Ma
trimonij votis desvendita in Bonis Brody

Sua Sorte hæreditaria Summas nota
biles in Sortem Bonor. Bęszyno Sub Consortio
Maarę et Ipsor. Matri hæreditariam Importa
rit Ædificia de nova radice extruxit nonnul
la reparavit Inseminationes proprio grano
in Sortem præmissam Br. Bęszyno Induxit
et ad perfectum Statum Substantiam Conso
lialem adduxit Inventaria ac totam Suppelle
ctilem domestilem ~~[illegible]~~ proprio ære Com
paravit et acquisivit quam Substantiam Mobi
lem tam in parato peculio plusquam ad Summam
Duor. Millium Tynf. excedentem quam in In
ventarijs ac rebus Mobilibus notabiliter
fatis ejusdem ob S. Andreæ Swięcicki Maarę
et Ipsor. Parentis derelictæ se Maarę erga
sui Maarę fratres Concernen. olim Gsa Apo
lonia de Kungt Kowskie Swięcicka Maarę
et Ipsor. Mater in toto occupavit et hanc
Substantiam Paternalem possidendo Eadem
pro velle sui plusquam Viginti annos
in Viduali Statu Existendo disposuit
nonnullas Summas et Inventaria ac res Mo
biles Majori in partes Suprascriptis suis
filijs Maarę fratribus distribuit nonnul
las disposuit Substantia sua hæreditaria
disponere et uti frui Ipsæ Maarę
fratribus permisit Sibi vero Maarę nec
ex Sua Substantia nec ~~[illegible]~~ Parentali de
relicta nihilquidpiam tribuit Insuper
Cum Jus naturæ procedendo uni filio favendo
Maarę autem a Substantia sua abalienando
dum et quando ~~[illegible]~~ Constituto Respectu hæ
reditatis Sortis Br. Bęszyno Suæ hæreditati
vilissimo pretio resignationem Coram actis
Castri Wszogrodiensis die octava mensis aprilis
anno elapso Super Sortem prædictam

Br. Bęszyno

Br. Byszyno in Personam Eiusd. G. Martia
ni Swięcicky Maan. fratris cum praejudicio sum
mo Maan. et laesione Juris naturae recognoscere
ex Superinductione praefati G. Martiani Swię
cicky filij Lij Maan. fratris se resolvit Ipsus
autem Martianus Swięcicky Maan. frater
modis Lupi adinventis et Subventiosis lucra
ta ab od. G. Apolonia de Kungthowskie Swię
cicka Matre resignatione se Maan. a Sub
stantia tam Materna quam Paterna alie
nare intendit ad portionemq. Substantiae se
Maan. ex Jure naturae Concernen. admittere
non vult utriq. vero Ex Swięcicky fratres
perceptis ab olim Matre Summis paratis
Inventarijs ac rebus Mobilibus Parenta
libus ~~post fatam Matri~~ participataq.
tam Parentali quam Maternali Sub
stantia ac occupata universali Substan
tia tam Paterna quam Materna se
Maan. prorsus ab omni fructu et proventu
Substantiae abalienarunt et nihil Sibi Ma
nifestem tribuerunt alvearia novem cum
apibus Sumptu Maan. Comparatis Interea
perunt, ad Extremum mentionatus G. Mar
tianus Swięcicky Se Maan. cum visitatione
ob Lud. et Ipsa Matris domum ~~[illegible]~~ Matris adveni
entem Suscipere noluit e domo Eadem expellen
do cum adhibitis Sibi Personis oppressit Con
cussit vix vita non privavit mortem gra
ven Causavit aliasq. Injurias ~~de~~ damna
ac violentias percepit Qua propter Maans
Cernens se in Jure naturae laesum et Injuri
atum de Vindicatione Substantiae Mobilis
et Immobilis tam Paternae quam Maternae
aliarumq. Injuriarum Sibi Maan. Illatarum nullitateq.

tam praejudiciosorum actuum Jus naturae laedens
decernendique super ipsis poenis Item Item
Mandatum offerendo respectu praemissorum Jure
actionis salva quoad Mandationis melio
ratione auctione aut in amplioris copia per
rectione plenam in robore reservata facultate

Josef Lucyckyrt

Suscepta Protestatio ex Pti Comparitione
Gg Joannis et Ignatij Korzybskich Conc Gg
Franciscum Dobrski et Simonem Chyczewski
rne per ipsos suos protestans in oppido
Drolin tempore mundinarum illius agitatarum
Infestationis oppressionis Iaesionis diffama
tionis Gg Joannis Korzybski Concussionis Con
cussionum Inflictionis Circa praemissam
violentiam peractam pilei Gg Ignatij Korzybski
proprij deperditionis Causa extitionis Insuper
protestatione Coram actis praesentis tempore mo
dernorum Judicum facta Irrealibus punctis
repleta honoris protestans Circumscriptionis
Exinde Cum legis Jussionis ac aliarum violentiarum
et inconvenientiarum facta quae dabitur in for
ma Latior

Jan Korzybski
J Korzybskyrw

Suscepta Protestatio ex Pti Comparitione
Gg Alberti Dwerzanowski et Agnethis Korzyb
ska primi od Gg Petri Korzybski ad praesens Acti
secundi Juvicem Conjuges et quidem Contra in
assia Mariti Conc Gg Thomam Krasnieuski
et Agnethem Gyurowska Conjuges Parentes
Paulum et Agnethem Virginem Innuptam
filium et filiam Krasnieuskie rne per ipsos
damnorum plurimorum in frumentis et pratis
deliberate Inventarijs Impulsis Illatio
nis Circa praemissa damna protestans

protestatur se eo opponere Iesionij diffa
mationi verbis Ignominiosissimis et
~~[illegible]~~ Corrosivis honori et bonae famae
nocivis affectionis honoris detractionis
et prostitutionis Calumniationis dishonora
tionis # Exinde Cum legis Rmi professionis ac
aliarum violentiarum facta quae dabitur in forma
Latior. # Consanguineum in domo sua Conser
vationis damnorum Inventarijs Illationis

Woyciech Dzierzanowski A.
Agnieszka Dzierzanowska A.

Suscepta Matio ex Pli Comparitione G. Flo
riani Strubienski Idque de nullitate Scripti
Certi manualis Super Summam quinque
aureorum hungaricalium in Personam Feli
cis Bogienski Burgrabij Castri Zacrozimensis
dati nulliter et Indebite a se Manu emuneti
ex his et alijs rebus ~~[illegible]~~ tractu
Causae Inferendis Subsistere non valentis
Iterum atque Iterum Matio quae facta da
bitur in forma Latior

Floryan Strubinski m.p.

Suscepta Matio ex Pli Comparitio
ne G. Bartholomaei Falęcki Camerarij
Terrae Ciechanoviensis et M. Francisci Sza
wtoski Dapiferi Ussogrodensis nec Cum G. Stani
slaum Matowieski nec per Ipsos documen
tum ut pote Decreta Iuramenta Solutiones
Summas a quo motio ad Judicia Tribunalitia
Intercessit et admissa extitit Complanatio
nis manualis Linearum Manifestationum ac Re
lationis aditae Citationis ad Judicia Tribu
nalitia Circa agitationem cum Ipso in Judicio
praesentis Causae in Judicio reperitur post rem
Lubionem Causae cum Supradocumentis Inbarce
ptionis et non Extraditionis Exinde Inquisitiones facta
quae dabitur in forma Latior

B. Falęcki C. H.

Impositione decernendq Super Ipsis pe
nis ac Subsequenda totius mentio nati
arestis relaxatione suo et quo Supra
rne Mandatum quod facta dabitur in for
ma Latum

[illegible]

M R S P Mathias Kaliszczak de Gosczyno
Gorne authus et Juratus palam Rnt Lucam
Ipse habitus Secum NN Laurentio Archu
towski et Vincentio Karwowski in Eviden
tiis Testimonium assumptis ex Requi
sitione officiosa G Joannis Gosciensky
fuit in Bonis Brescie Ipso die Festi
Sancti Laurentij Martyris anno praesenti
et Ibidem Condescendens hordeum in Sulcis
hyemalibus quindecim stadio uno In
ventarijs Haeredum et Possessorum Br Bre
sciensium et debito Conspexit de quo
praedicta Idem Mtis fecit Relationem et Compabulam

Idem Mtis ut Supra palam Rnt Quae
Ipse habitus Secum NN Joanne Rybicki
et Laurentio Archutowski in eviden
tiis Testimonium Sibi adhibitis ex requi
sitione officiosa G Joannis Gosciensky
fuit in Campis et pratis Bonorum Karwo
Blazewice et Karwowo Krzywanice in
vigilia Festi assumptionis Beatissi
mae Virginis Mariae anno praesenti
et Ibidem Condescendens et quod in Cam
Campis Br Karwowo Blazewice ave
nam in Sulcis aestivalibus tribus Sta
dio uno Item pratum ex quo Currus
unus feni Colligi possit Inventarijs
Haeredum et Possessorum Karwowo Bla
zewice

Blazewice Compabulat jam vero in
Campis Bonor Karwowo Krzywanice
Syligineu hyemalem varijs in locis
in Tulcis hyemalibus duodecim in
unum Computatis Stadio uno Item
pisum in Tulcis quatuor aestivalibus
Stadio uno Inventarijs haeredum et Po
sessor Bn Karwowo Oszumowice Com
pabulat et in Libro redact. indit et
delite Conspexit de quo praesens Ad Mtis
fecit Relationem

Suscepta Maestro ex Pti Comparitione
S Thomae Zalinewski Suo et S Felicis Za
linewski filij Sui minorennis nnc Cons
SS Vincentium Kraszewski Exercitus
Nationalis Vexilliferum Bonor Zocho
wo haeredem Mathiam Tarczewski Bur
gralium Castr Wyszogrod Eorum Bn Zocho
wo obligatorium possessorem ac alios mo
per Ipsum Summae Septingentorum Quin
quaginta florenorum Polon ex Summa Majori
Mille Quingentorum florenorum Polon Decreto Ju
dicij praesens anno praesentis Ille in Plonsko
Inter se Maestrum ac SS Paulum et praefatum
Felicem Zalinewskie Maestrum filios ab una
et Ipsos ac alios parte ab altera pro lato
Gdem Maestrum filijs cum provisione ac Mar
cis adjudicata provenientis Maestrum absen
tem filium S Felicem Zalinewski respici
entis nolle Solutionis Exinde Gdem Contra
ventionis et poenarum Executionis facta
quae dalit in forma Latior

Tomasz Zakrzewski

Suscepta Manifestatio ex Pti Comparitione
Infidelis Abraham Jerzowicz Synago
gae Judaeorum Plonsk Scholiregae nnc et ex

nne et ex Speciali Comiso Infidelium Nota Sta
mowicz Jakob Berkowicz Senior ejusdem Syna
gogae Plonsecz ac totius praenominatae Syna
gogae praetatorum Judaeorum Plonsecz ac etiam Suo
nne utot ~~[illegible]~~ memoratae Synagogae Speci
alis Plenipotentis et in Synagogae Incolatus Plon
seensis Intrantis Cum Simonem Cywienski nne
per Ipsos Lakta in Judicio officij Castri Plocz
ex Parte Infidelis Szara ~~[illegible]~~ primum ob
Infidelis Majorek Jakowicz in ante Arendato
ri Tabernae in Bonis Kowale sit ad praesens
Infidelis Michael Lewkowicz Consortis ac
Successorum primitivi ob Mariti respectu Tra
ndationis ejusdem ob Infidelis Majorek Lewko
wicz Causa Cum Ipsis promota Termino suo pro
Judicijs Castri Plocz Cum Seniores ac
totam Synagogam ~~Plonsecz~~ Judaeorum Plon
seensium nullum actoratum Cum Ipso ha
bent nec ad Causam Cum Infideli Szara
primo Jakowiczowa ad praesens Lewko
wiczowa Ipsi Institutam se se Immiscent
et Interessarum nulliter et Vexatoriae ad Ito
aggravationis et in litis expensas In
ductionij Exende praefatae Synagogae
Plonsecz Injuriationis de Indelicta Itaque
Synagogae Plonsecz vexa Irrogandisque
Super Ipso poenis Moatque quae facta
si opus fuerit dabit Labiorum ad acta

[illegible]

Actum in Płocko in Positione acto
rum Terrestrium Plocensium Feria
Secunda Ipso die Festi Sanctorum
Innocentium Martyrum Scilicet die
Vigesima octava mensis decembris
Anno Domini 1789

Coram

MRGP Paulus Szerszeniewicz de Szcze
pkowo authus et Juratus palam Rnt
Quia Ipse habet Secum NN Antonio
Kossobudzky et Adamo Sikorsky in
Evidentiis Testimonium assumptis
ex requisitione officiosa Perillustris
Admodum Rndi Alberti Ulysz Cano
nici Collegiatae Plocen Bn Szczepko
wo totalium Haeredis et possessoris
fuit in Bonis Szczepkowo Feria
Tertia pridie Festi Sancti Martini
Pontificis anno praesenti et Illae Con
descendendo post Intromissionem Illegalem
ad medietatem Bonorum Szczepkowo ex
Parte M Antonij Wessel Succamera
rij Sacrae Rae Mattis in fundamento
quasi quarundam Transactionum per
I Laurentium Drozdowsky pro re Gusa
M Wessel recognitarum absente Domi
nico Perillustri Rndo Ulysz acceptam
et Coram Actis praesentibus in Płonsko die
vigesima prima mensis octobris
anno praesenti per MRGP Valentinum
Jędrzejczak de Uniecz authum et Juratum

recognitum

Rosciszewski Poullatonem Raciquiz
me per Ipsum Condemnationis in Judi
cijs Judicij Praesens in antecata Ju
dicium Suorum Cadentia Super se Ma
nifestam et absentem nullo in negotio
Subdole et Subreptitie Illegali
ter obtentionis praesumptionis
de Cujus Condemnationis nulli
tate ac Irrogandae poenis Maatur
quae facta dabit in forma Latur

Franciszek Korycki

Susceptam Maatio ex Pti Comparitione
S. Petri Tremblinski Sortis Bonorum
Lukoszyno Bilij obligatorij Po
sessoris Cum GG. Albertum Jacobum
Franciscum et Petrum Lukoszkie
atque Susannam Seu alterius Cujus
Ill. nomine de Umienskie Cujus
S. Petri Lukowski Conjuncta
per Ipsum damnorum plurimorum in
mentis et pratis deliberata ~~[illegible]~~
~~[illegible]~~ Inventarijs
Suis Impulsis Illationis fru
mentorum et pratorum procurationes
officiose facta et per Mlem Rnm
Praesidem Joannem Ze
lenowski de Zalinewskie authorem et
Juramentum Coram actis Castri Plocz
anno praesenti recognita testantur
depositionis damni notabilis
Causationis circa praemissa da
mna Maiorem se se opponentem
praecipuetum per S. de Umienskie

Lukoszka

Zabranych Jako y w opisaniu Stanu
tychże Dobr Samborza przez officya
listę Zdaydowego wymienionych y na
Gruncie Zostaiących się w Samborzu
Dnia Siodmego Grudnia Roku 1789
Suknie Zupan atlasowy Niebieski No
wy Jeden Kontusz do niego Sukienny Por
towy Jeden Zupan Gredytorowy Niebieski
Nowy Jeden Kontusz do niego Rozen
kowy Nowy Jeden Zupan atlasowy Czar
ny przetarty Jeden Kontusz do niego Sta
lowy Sukienny Jeden Zupan Sukienny Ka
perowy Nowy Jeden Zupan Sukienny Mo
relowy z Szarfany ale Cały Jeden Zupan Gre
dytorowy niebieski mniemany poprzuty Jeden
Kapota Sukienna Broskwiniowa no
wa Jedna Delia z Wilkamy z Wierzchem
rozenkowym Sukiennym dobra Jedna
te wszystkie Sukienne Suknie Su
kna Francuskiego Pas Lity Złoten
tkany ~~[illegible]~~ wpasły rozowe z Frandzlą
Złotą dobry Jeden Pas drugi Lity Niebie
ski Złoten tkany stary Jeden Pas trzeci
Jedwabny Zielony wpasły Sufowe stary
Jeden spodnie Szerszedronowe Kerma
zynowe przechodzone Jedne spodnie dru
gie płocienkowe dobre Jedne Czapka
z Siwem Baranem ~~[illegible]~~ z Białym Wierz
chem Jedna Czapka druga z Siwem
Barankiem z Szafirowym Wierzchem
futrem podszyta Jedna Kaftan Mul
tanowy Biały dobry Jeden Koszul Tnia
nych dobrych dwie Węgierka z Li
zamy przechodzona z Wierzchem Ka
perowym tę nieboszczyk za Życia Swego
mnie ją darował Jedna Kapelusz
Swy dobry

Sunj do bydł Lidera Batowa do bydł partyj
Tabaca w drebo oprawa 2 Skór do koni
do kos Lekna Pistolow para y furya do
Lor Skura Lyprawa Lekna Cała y dru
gi potwa. Inwentarz Wołow w oby
tych par Cztery krow parytkowych try
Jałowek dwie Wołcz krow Byczek
Leden Ktacz 2 nebych dwie Ktacka
dwie Cielat dwie Oyca dwie Cielat Leden
Zrebak rocznak Owiec Swin rodzych
Cztery kuprow Drzewa prosyć Sie
Jedno Lyi numero Cztery Sie Kacek
Nadard try dwie Kolusz Numero
try dwie Jesa kupkowe 2 po gutow
Sprzedaie Siebie. Drewniane Skla
Lska w Mieszczy Lady Pudełko Lor
Lska Lutarka długa
Dwa Zamky z Zamkiem Sasa
Zamka dwie Skow dwa Stol
kow Lekarskich przy Cztery Lodki
kow Lekarskich przy Cztery Lodki
Leden Stol okrągły Stary Leden Sto
Leden Stolek okrągły Stary Leden Sto
lek mały 2 Sufitky Lambaw Sabyj
lek mały 2 Sufitky Lambaw Sabyj
Leden Stolek od Stolarskiego 2 Sufitky
Leden Stolek od Stolarskiego 2 Sufitky
Leden Lodka maszy Stolek Lor
Leden Lodka maszy Stolek Lor
Jarzew do Chust prania dwie Lo
Jarzew do Chust prania dwie Lo
Sparkow małych Siedm w Cztery
Sparkow małych Siedm w Cztery
Patenid tolk Leden Sufitko Cztery
Patenid tolk Leden Sufitko Cztery
Cebrow dwie Konewek trzy Skopkow
Cebrow dwie Konewek trzy Skopkow
dwie Dzieżek Okłada dwie Drzyn
dwie Dzieżek Okłada dwie Drzyn
Sow do prania potrzebnych trzy Bucek
Sow do prania potrzebnych trzy Bucek
Dobych Cztery Sadłow po gar z
Dobych Cztery Sadłow po gar z
Dekuntrzesie Sprzedaie Stolow od
Dekuntrzesie Sprzedaie Stolow od
Jaspuły dwie Oxewtow Cztery
Jaspuły dwie Oxewtow Cztery
Sadłowy Jaspuły Stodeszkow

Cztery

Cztery Bukład Jeden Koszow pleciony ch
duzych dwa Małych także dwa Sta
rych Kłodek do wsypania kilka Kor
nia od masła robienia duza Jedna
druga mała Liwor do Wina Ciągnie
nia Leykow dwa Jeden Nowy drugi
stary Zielastwo y Gospodarskie
Wozy y Rolne, Statki Wozow
prostych okowanych dobrych pięć pła
zyc z lemsamy y krojamy pięć Radeł
z Radlicamy także pięć Siekier Kiel
kich dwie Siekierka mała Jedna
Topor od mięsa rąbania Toporek
pomnieyszy dobre Siekaczow trzy
kopaczow dwa mały Jeden Rydel Jeden
Cieślica Jedna Motyczka Jedna
Wielki Jeden Pilsn Jedna Swider
pięć małych od grali dwa piłka
większa Jedna piłka mnieysza Jedna
Kosow trawnych trzy Rzezak Jeden
Młotkow dwa Szczypow dziesięć
pscoł ulow dwanascie spadel y
Graca Nuz osny Chybeł pilniczkow
dwa Dzwonkow do Sanek pięć Wo
row Drylichowych nowych pięć sta
rych osm Scatka do Ryb Ciągnie
nia Chmielu stary miary Konie y
Cuiere Jedna Sli Rzemiannych pa
ru parcianych Cztery uzdeczek
par dwie Lice Rzemianne Miękkie
dwie Cierlie dwie Tarlie dwie Kłodek
od Zamykania trzynascie Zboża
Krestencya Całoroczna wziar
nie

W Ziarnie y Kłosie Zyta w Spichlerzu
w Ziarnie oprocz w stodołach niemłoconego
było Korcy stary miary dwadzieścia
Jeden Pszenice Korcy stary miary dzie
Zięć Jęczmienia Korcy Jeden Tatarki
korcy stary miary Sześć Grochu Korcy sta
ry miary trzy Rzepnice pułtora Korca
prosa Ćwierci pięć Jarki Korcy stary mia
ry Cztery reszta Całoroczney Krestencyi
każdego Zboża Gatunku w stodołach nie
młoconey w Kłosach Zostało się Summ Spe
cifikacya w Gotowiznie Zostało się Czer
wonych Złotych sto trzynaście y Złotych
Polskich Czterdzieści z tych wyexpenso
wałam na Ratunek duszy nieboszczyka
Męża mego Czerwonych Złotych pięćdzie
siąt Jeden y Złotych Polskich piętnaście
y groszy dwanaście na co miałem Rewer
sa od Księży które mi przy wyparciu
z Sambora Zabrane Zostały resztę powy
gnaniu mnie z Samborza na Życie y po
trzeby moie wyexpensowałam druga Summa
Czerwonych Złotych Dwieście na dwoch Skry
ptach Ręcznych przez niegdy męża mego
WJmPana Zygmuntowi Lasockiemu Pod
czaszemu Rawskiemu po Testamencie
przyczona Trzecia Summa Czerwo
nych Złotych sto przez tegoż tegoż niegdy
męża mego wspomnionemu WJmPanu Pod
czaszemu bez karty powierzona Czwarta
Summa ~~[illegible]~~ podobnież przez nie
~~[illegible]~~ boszczyka męża mego za Skryptem
ręcznym Czerwonych Złotych sto JWJmPa
nu Janowi Rościszewskiemu Chorąże
mu Płockiemu na Ratunek Duszy
Dysponowana Piąta Summa Czer
wonych

Regestrum rerum Mobilium Inventarium
ac Summarum fatis ad S. Lucae Sielsky
Mariti Sui derelictorum in acta praesentis
Superius Ingrossatae realiter Consen-
sit et nihilominus in praejudicium
Successorum ad Mariti Sui Celaritum
facie Iudicii praesentis praestitit et fecit
Deo et Sancta Iesu Christi passione
ita Ipsam in praemissis adjuvare
Post quod praestitum Juramentum
tum totius dicta S. Sielska origi-
nale ejusdem Regestri denuo ad se
recepit et de recepto Judex prae-
sens quietavit quietatque praesens

Marcyianna Sielska R.W.

Suscepta Mandato ex Ill.mo Compari-
tione S. Marcianna Nowacka
ad S. Lucae Sielsky relictae Conser-
tis Vidua Suo et S. Francisca
Nowacka S. Francisci Sielsky Con-
sortis fratrinae Sudnae Conc. SS. Ioan-
nem Cantium Bukowiensky Exerci-
tus Nationalis Vexilliferum Lu-
can et Thomam Sielskie Gundae
Exercitus nationalis Commilito-
nes atque Josephum Likiersky me-
per Ipsi Circa violentam de Bonis
Samborz sua Maiestatis expulsionem

Scripti manualis super extraditio
Lsi Joannis Patera cum Consorte et
Liberis tempore recognoscendam super
Bonis Sambor M Sigismundo
Lasocki Pocillatori Rauquiensi per
ad suae Maiestatis Maritum Transacti
onem reservati et Eidem Sielska
Maiestatis fratrinae Condonati per Su
praescriptum M Lasocki pro re Guid
ae Libri Economicae Interceptio
nis et nolle restitutionis Exinde
Injuriationis ac aliorum Injuriarum
facta quae dalitur in forma Latior

Marcyianna Sielska R.W.

Actum in Plocko in Peritione actorum
Terrestrium Plocensium Feria Quin
ta Pridie Festi Circumcisionis
Christi Domini Scilicet die Tri
gesima prima mensis decembris
Anno Eiusdem 1789

Ex parte Capitis

Suscepta Maiestatis ex Pli Comparitione
Mathaei Lisowski B. Plocensis in et ad ver
sus MM Mariannam De Nozie Trad
kie alias M Josephi Zalinowski Pocillato
ris Sieprecensis et Judicis Cushy Plocensis
relictam Centum Viduam Matrem tum
victoriam Zalinowska Virginem Inno
ptam filiam cum Eodem ob M Zalinowski
peractam rnem per Ipsum Summae Cen
tum

Centum duodecim florenorum et grossorum duodecim
polonicalium provisionalis de Summa Mille
Quingentorum florenorum Polonicorum ex Bonis Wlewska
fectitia per supradictum D. M. Zalenewski
Manifestatorem Maritum et Parentem Levata
Decretorum Judicij officij Castri Plocensis inter Jos
Manifestantes qualiter ab Una et Eundem D.
M. Zalenewski parte ab altera adjudica
ta et in pacificationem oneris Kuebersciani
Convertendae demandata prove
nientis restantis, sequae Manifes
tantem legitime Concernentis, ad
multiplices requisitiones per Mani
festantes ad Eum factas nolle Exo
lutionem omnino diffugiis attaborati
onis Exinde Lis Manifestantis Sum
mopere Injuriationis de Vindicati
one Itaque praemissae Summae restan
tis refusionemque Litis Expensarum
facta quae Dabitur in formulatur

Mathaeus Lisowski Bltz

Operata Copia

Suscepta Manifestatio et Pti Con
paritione G. Mathaei Lisowski Burgrabij Ca
lebrij Plocensis Suo et G. Annae de Kęsielki
primi D. M. Petri Zalenewski Vexilliferi
Zawlinensis Secundi ad praebens voti Con
sortis Suae nomine in et Coram Officium ac Gg.
Adamum Łęczynski Camerarium Gra
nicialem Plocensem et Bernardum
Kęsielki Bonorum Grotkowo Sędzice mo
dernis ac Josephum Kęsielki Sortium
praemissorum Bonorum antecactum Haeredes
et Possessores nomine per Ipsos Summam
quae et quantae in eis dotes de Bonis
Supradictis Grotkowo Sędzice Pa
ternis

Incipit Novus Annus Millesimus Septingentesimus Nonagesimus utinam retroactis annis sit Faustior et Felicior et Cuncta Prospera adferat Nobis

Actum in Plocko in Pensione Actorum Terrestrium Plocensium Sabbatho postri Festi Circumcisionis Christi Domini sei Cuiet die Secunda mensis Januarij Anno Ejusdem Millesimo Septingentesimo Nonagesimo

Videat hoc loco Relatio edicti Citatiae pro Judicijs Commissionis Thesauri Rnae ex Parte Nlis ac spectabilis Jacobi Fiszner mercatoris Varsaviensis Cum M. Josephum Calasanti in Kampenchowen Capitaneum Sulecensem Sereniss. pro M. R. P. Albertum Stefanskyau Officialem et Juratum recognitum prout extat in productis

Videat hoc loco Relatio edicti Citationis Judicijs praedictae hic in Plocko Celebrandae ex Parte JG. F. Baron Gnybossky Camerarij Terrae Zawiszensis et Constantiae de Lucborskie Conjugum Cum M. Bartholomeum Zabrzeski ac Relictum et Successores ad MM. Joseph Pocillatoris Sieprzensis et Michaelis Vexillifer Zawiszensis Zabrzeskich Kamienskie Lirowskie Conjugis Jaroszewskie alias pro M. R. P. Valentinum Michalski de Cierszewo auctoris et Juratum recognitum prout extat in productis

Actum in Plocko in Peritione
Actorum Terrestrium Plocensium
Feria Secunda post Festum Cir
cumcisionis Christi Domini Pro
xima Scilicet die quarta men
sis Januarij Anno Ejusdem Mil
lesimo Septingentesimo Nonageri
mo

Videatur hoc loco Relatio extraditae
Citationis pro Judicijs praedictis ex Par
te GG Josephi Parentis Falconi Josephae
et Antoninae filij et filiae Malenskich Cas
trensis Plocensis Pancratium Warnicki Cur
Dapifer Ussoprod et Vicecapitaneus Cas
trensis Plocensis Tutores Stanislaum Thomam Gregorium
Rosaliam et Cristinam Klemensiskie
per MNGP Albertum Ignacezak de Kiszo
budy authum et Jurat recognit
in productis

Videatur hoc loco Relatio editae Citationis
pro Judicijs praedictis Servis ex Parte GG Valen
tini Boguski et Consortis ejus alias [illegible]
Conjugum Cas GG Joannem Leszczynski et Josephum
Obrzelska Conjuges per MNGP Franciscum
Kulikowski de Gorlice authum et Jurat recognit
prout extat in productis

Videatur Similis Relatio extraditae Citatio
nis pro Judicijs praedictis Servis ex Parte GG Joan
nes Leszczynski et Josephae Obrzelska Conju
gum Cas GG Valentinum Boguski et Agnetham
Rostkowska Conjuges per MNGP Franciscum
Kulikowski de Gorlice authum et Jurat recognit
prout extat in productis

Videatur Similis Relatio ex Parte Eorum GG
Leszczynskich Conjugum Cas GG Stanislaum Pe
trum Leszczynski et alios Testes per Eundem
Mnum ut supra recognit

Videatur

videatur hoc loco Relatio pro Judicijs praesentibus ex Parte
SS Bogusli et Conjugum Coz S Strusienskiej ac
alios Testes per Mlem ut supra recognitum

Videatur hoc loco Relatio edit Citationis pro
Judicijs praesentibus Serenissimae ex Parte S Tre
bienskiej SS Chudzienskie per MRGP Fran
ciscum Kulikalski de Gurlice auth et jurat reco
gnitum prout extat in productis

Actum in Sepre in Positione actorum
Terrestrium Plocensium Feria Tertia
Pridie Festi Sanctorum Trium Regum
Scilicet die Quinta mensis Januarij
Anno Dni 1790

Videatur hoc loco Relatio editae Citationis pro
Judicijs praesentibus in Raugae Celebrandae ex
Parte MM Limonis Tribuni Raugae et Mi
chaelis Kowalewskich cum MM Ignatium Jezewski
et Constantiam de Mostowskie Conjuges Cordulen
et Mariannam Bromierskie per MRGP Paulum
Juchta de Bogurzyno auth et jurat recognitum prout
extat in productis

Similis Relatio editae Citationis pro Judicijs
praesentibus hic in Sepre Celebrandae Serenissimae ex Parte
LM Josephi Benkowski Subdapiferi Plus et ex Parte
Plta per Comitijs Gnalibus Nuntij cum MM Michaelem Lue
bowski et Catharinam Orlowskie Conjuges per MRGP
Lucam Theresiak de Lubbark auth et jurat reco
gnitum prout extat in productis

Similis Relatio editae Citationis pro Judiciis Ternis Zawsk Lerzec ex Parte [illegible] M. Stanislai Browcierski Camerarii Terni Zawskiej Cy M. Stanislaum Kolesnicki Tribunal Lepr. p. Mem. ut supra recognitum sub extat [illegible]

Actum in Supra in Positione actor Terrestrium Plocensium Feria Quinta Pertridie Festi Sanctorum Trium Regum Scilicet die Septima mensis Januarij Anno Domini Millesimo Septingentesimo Nonagesimo

Suscepta Protestatio ex Pti Comparitione Gg Thomae Grabowski et Felicianae Trzcińska Juniores Conjugum et quaedam Contra in assa ejusdem Lis Mariti Cons. Gg Sophiam Sewalterius nnis [illegible] [illegible] od G Sierakowski Relictam Consortem Viduam Matrem et Laurentium filium atq Mariannam de Lisowskie Juniores Conjuges Sierakowskie Joannem Brudnicki Mathiam Malinowski Michaelem Andream et Laurentium Kurowskie Alexandrum Krajewski Gregorium Lisowski Mathaeum Smoszewski denique Honestum Similiter Mathaeum de Benes Kurowskie Sutorem ac Lsam Hedvigim Praefatorum Gg Sierakowskich famulam ac alias ratione per Ipsos et quidem Gg Sierakowskie Dnos et L Hedvigim famulam Eorum Sed Protestan Contra multis in locis et Coram variis Personis saepe saepius ex non quotidie Lesiones dishonorationis postpositionis verbis asperis Secundi expostvoti od G Hilarij Brudnicki

et Ignominia

et Ignominiosissimis honori Nobilitari
novicii affectionis Imperbalitas et nun
quam Deducendae Objectionis variar
Comminationum ppalationis per solam
mot L Hedvigin famulam Sibi pro
testar Consorti Ipso die Festi Circum
cisionis Christi Dni non adeo pri
dem ptento ex Ecclesia Kurowi
ensi domum redeunti ~~[illegible]~~
~~[illegible]~~ viae Publicae obsessionis obsessa
via ejusdem ptestar Infestationis Calu
miationis honoris et bonae famae de
tractionis per GG Sierakowskie Supra
fatae famulae suae in rigore non tentio
nis nec Justitiae ex lege requisitae ville
administrationis Insuper per GG Brudni
cky Kurowskie Lisowsky Krajewsky Ma
lanowsky Smoszewsky et H Mathaeum
Lutherum Similiter Lesionis postposi
tionis ptatem GG Sierakowskich in
Majorem suam protestam oppressio
nem et aggravationem fomentationis
Exinde Eg Legis Rnm processionis ac aliam
Injuriam et Violentiam facta quae da
lit in forma Latur

Tomas Grabowsky st
Felicianna z Trzcianskich
Grabowska st

Suscepta Protestatio ex Pte Comparitione
G Dionisij Brudnicky Sortis in Bonis
Rzeszotary Chwały obligatorij aliarum Poses
sorii suae et G Adami Brudnicky Filij
suj nne Coy GG Adamum Rzeszotarsky et
~~[illegible]~~ Susannam seu alterius nnis de
Bębnowskie

Suscepta Manifestatio ex Pte Compa
ritione Illmi Amdni Rndi Rochi Le
chowicz Praepositi Lutocinensis Decani Bie
zunensis Cum GG Josephum Dębski anteactum
et Paulum Czachorowski modernum Sor
tis in Bonis Przeradz magna haeredes
rne per Ipsum signanter G Czachorowski
Decimae pecuniariae qualibet anno per
florenos sex ex Sorte Bonorum Przeradz ma
gna per Ipsum a G Dębski Jure haeredita
rio quaesita ad Ecclesiam Lutocinensem
qualibet anno pendi debitae pro retroa
ctis annis stante haereditate Ipsius G
Dębski retentae nosse Solutionis
Exinde Injuriationis facta quae da
lis confirma Latur

Rochus Lechowicz DB mpp

Suscepta Maatio ex Pte Comparitio
ne Illustris Amdni Rndi Rochi Le
chowicz Canonici Cathedralis Smolenscensis
Praepositi Lutocinensis Decani Biezunensis
Cum G Josephum Dębski rne per Ipsum Trno
Suo pro Judicijs officij Castrensis Plocensis
respectu tam N Michaelis Myslen
ski per Nlem Ambrosium Myslen
ski Parentem ejus Sili Maarum ad obse
quia Concessi in post in ardua Sua
necessitate ad se recepti quam Hone
stae Victoriae Gartowska ad Bona Lu
tocino domum Praepositurae Ibidem
deventae brevi tempore alibi Migratae
nunc vero apud G de Dębskie Chylin
Dni Suo et N Lucae Bromierski ad mini
stratoris Suae nne

Chylenska Sororem Ipsius reperibilis
de si a Servitijs quod nunquam probabit
avocatam nec non in tertio octo Sum
damna in frumentis Maan Inferentium
ad forestam per N Bromierskij admi
nistratorem tempore Messis abactam
per Ipsum Extradi non requisitam et reci
pere adhucusq recusatam sexquilus
una Sus per Nlem Bromierskij Eso
Brzozowskij Sortis in Bonis Praeradz
ab Eodem E Delskij Tenutario possessori
ad Conservandum data et post abactio
nem in Simul Cum Eiusdem E Delskij
propriis Suibus per Eundem N Bromier
skij recepta Extraditionis praeten
sae Sibi Maanem et absque N Bromier
skij vexatione Instituto Indebite ag
gravationis et vilitis Expensas In
ductionis de Indebita Itaq Sui Maan
et absque N Bromierskij vexa et proces
su aggravatione promptitudineq Extra
ditionis Septem Suum Cum decreto
fatto Bonificationeq Conservationis
Eandem Suum Subsequenda nec non In
rogandae poenis Maan Fore facta
dabit in forma Latior.

Rochus Lechowicz DBrz

Idem Maan Illustri Amdo Rndis
Lechowicz Coram M Michaelem Kucber
skij Dapiferum Rauquae anteactum
et Illem M Josephum Borkowskij Sub
dapiferum et ad Comitia Rnis Nun

tium

Nuntium Ptus Placen modernum Bo
nor Chromakowo Haeredis ~~[illegible]~~ idq
de vindicatione decimae pecuniariae
quolibet anno per fl. Tres ex Eysdem Bo
nis Chromakowo ad Ecclesiam Luto
cinen pendi debitae a multis annis
retentae Scilicet Maior provenien quae
facta dabitur in forma Latur.

Rochus Lechowicz DB

Illus

Perillustris Amdn Rndus Rochus Le
chowicz Canonicus Cathedralis Smolen
sien Decanus Biezunen Praepositus Lu
tocinen Sanus Rndi Gnalem Plenipo
tentiam in Personas Gg Petri Rudowski
Pauli Zoltowski Chrisostomi Zielen
ski Casimiri Swieczynski Josephi Lo
zowski Clementis Kozlowski Mathiae Ma
zowiecki Hiacinthi Przedpelski Mathiae
Starczewski Caroli Zurowski Bartho
lomaei Gutowski Josephi Peplowski Mel
chiori Mieczenski Joannis Szcze
plowski Josephi Zoltowski ad Causas
suas Judiciarias gtlr omnes et singu
los in Judicio quovis vel officio Rnum Ma
jorum Minorisve Subsellii Cum quibus
cunque Personis et occasione quar
vis Intervenientium tam ex actora
tu quam reatu vertere et agitare
idq ad Triennium Integrum

praesens Lia Recognitione praemissa formam

Rochus Lechowicz D.B. mp

Suscepta Manifestatio ex Pte Compartione Illustris Amdum Rndi Adalberti Dmochowski Ecclesiae Rzeszowiensis Praepositi in Actum M. Michaelem Kucborski Dapiferum Rzeszowiensem antecactum et Illum Mficum Josephum Bonkowski Subdapiferum Ptis Ptoeq et ex Eod Pte pro Comitijs Rni Nuntium modernum Br Chromakowo haeredes rne per Ipsum Census ac Summa Quingentorum florenorum Pol per Eundem M. Kucborski de manibus G. Alberti Czerniecki levata ex Bonis Stawiszczyno Zwalewo profectitia in supra fatis Bonis Chromakowo praedictae Ecclesiae Rzeszowiensis modo reemptitio actis Terrestribus Sreniensibus Feria Secunda post Fm Sancti Lucae Evangelistae 1767 ao Inscripta et assecurata ab ultima quietatione Eiusdem Ecclesiae debita et retenta ad multas tam antecactorum Praepositorum quam sui Manifestantis ad praelibatum M. Kucborski facta requisitiones nolle Solutionis qui nimo diffugiis allaborationis Exinde sui Maiorum velle Injuriationis de Vindicatione itaque memorati Census a praemissa Summa Ecclesiae Rzeszowiensis provenientium Irrogandae Super Ipsum poenis facta quae adhaerendo antenori Manifestationi Coram actis Castrensibus Ptoeq die Sexta mensis Septembris anno Millesimo Septingentesimo Octuagesimo per Illustrem Amdum Rndum Franciscum Sernowski Ecclesiae Rzeszowiensis Vicarium Suo et Illustris Rndi Ignatij Rzeszowski Eiusdem Ecclesiae antecacti Praepositi nunc Cryptoties dicti M. Kucborski respectu praemissorum Interpositae dabitur in forma Latur

Adalbertus Dmochowski L.R. mp

MRSS

M. R. P. Stanislaus Kazmierski de Przerad
magna authus et Juratus palam Rest. Zeia Ipse
halitr. Secum N. N. Bernardo Maleuski et Jaco
bo Nadratowski in Evidentius Testimonium Eli
assumptis ex requisitione officiosa G. Micha
elis Lugowski fuit in Bonis Chromakowo die de
cima mensis decembris anno proxime elapso
et Ibidem Condescendens Unum par Boum La
boratilium requirens proprior per G. Josephum
Dybski pro Eli quota quinque aureorum hungari
calium et florenorum Polonicorum ultro requirens in
manus Imposita et retro per requirens ut Eli
Mtis relatum est reddita acceptorum et Ibidem in
Bonis Chromakowo reperitilium apud M. Micha
elem Kuczborski Dapiferum Raugiczensem praevenit
arestavit et de Extraditione quae non est non est
Subsecuta Ideo de detentione ad decisionem Insti
tuendae Causae monuit de quo praesentem Mtis fecit
Relationem

Suscepta Manifestatio et Pti Comparitio
ne G. Michaelis Lugowski Suo et G. Magda
lenae Maleuskae Consortis Suae nnae Conc. G.
Josephum Dybski et M. Michaelem Kucz
borski Dapiferum Raugiczensem nnae per Ipsum
et quidem G. Dybski unius parvi Boum Labo
ratilium Maanae proprior pro Eli quota
quinque aureorum hungaricalium et florenorum Trium
Polonicorum ultro per Ipsum in manus Maanae Impo
sita Ipsique per manifestantem Eo Instanti
retro reddita acceptionis et in Conser
vationem hyemalem post receptam pecu
niam ad Bona Chromakowo depulsio
et Ibidem apud M. Kuczborski Dapiferum
Raugiczensem Eorundem Boum pro Conservatione
locationis Circa vero restitutionem Su
praefatae Summae rehabitionem quae ejusdem tam

Sui Maarz in domo Sua oclusionis
et tota die Illae fame maiorando detentio
nis quam Maarz absens Contes laesio
nis diffamationis aliquoties protrusio
nis utrorq Maarz et absq Consortis Inter
turbationis Illusionum variar ppalatio
nis per Mauten Kuebersky Suprafa
tar Bonum Maarz proprier ad multas
requisitiones Personales et amicabiles
etiam officiosum arestum nolle Extra
ditionis qui nimo per utrorq Eerde
bonum Detentionis Exinde Sui Maarz
Injuriationis Carentia labor ab Ejusdem
bonis provenientium Maarz privatio
nis ac aliar Injuriar et Inconvenien
tiar facta quae Dalitzui forma Latior

Michael Lugosky rt

Suscepta Manifestatio ex Pte Comparitio
ne S Andreae Chotkowsky suo et S Uliannae
Kęsicka Consortis Suae nne Cum SS Bartho
lomaeus Antonius Albertus et Ludovicus
fratres Inter se et Sui Maarz absens Conser
tis germanos ad SS Joannis et Sophiae de Zmi
gowski Conjugum Kęsickich filios nne
per Lps dotis de Bonis Paternis et Ma
ternis Sui Maarz absens Consorten re
spiciens nolle persolutionis nec pro
visionis ab Eadem dote ~~[illegible]~~
provenientes velle pensitationis rerum et
Inventarior ultima Dispositione ad S
Joannis Kęsicky Maarz absens Contes et Ipsam
Parentis Sui Maarz absenti Consorti appli
cator nolle tributionis Exinde Sui Maarz
et absq Consortis Injuriationis de Eindi

catione

Vindicatione itaq ejusdem dotis Maiorum absque
Consortem ~~[illegible]~~ cum provisione Juvenalis
nec non rerum Mobilium ac Inventariorum per
Testamentariam Dispositionem Parentalem
Maiorum absque Consorte applicatorum quae facta da
bitur in forma Latiori Andrzey Chotkowski it

Suscepta Maiorum ex Pl. Comparitione GG Joan
nis Patrui Sortium in Bonis Zołtowo Zuły et Sza
fosty et Mathiae Filiastri Sortium tam in Eisdem
Bonis Zołtowo Zuły et Szafosty quam Romatowo
Haeredum et Possessorum Zyleniczkich et quae G
Mathiae Zyleniczki Suo et G Joannis Zyleni
czki fratris sui germani nunc Conc MM Bar
baram de Borowskie ad M Gaspari Zyleniczki
Tribuni Sieprcy Relictam Consortem Viduam
Matrem et Franciscum Filium Zyleniczkich cum
Josephum Rosciszewski atq GG Ignatium Bial
toskorski Antonium ~~[illegible]~~ Lisicki denique
Subditos ac Commansores Eorundem MM Zyleni
czkich et Rosciszewski nunc per Ipsos damno
rum plurimorum in frumentis et pratis Inven
tariis suis Consulto et deliberate Impulsis
quot quot annis illationis Eorundem Inventa
riorum sine Custode die ac nocte vagare permis
sionis per Id Eisdem Inventariis frumentorum
et pratorum depastionis Sepimentorum per
Subditos et Commansores Consuarios ac In
fideles Tabernarum Arendatores Collectio
nis et Combustionis Circa praemissa damna
Manifestanda se se opponens tam per Dnos
quam Subditos et Commansores Eorundem Laesio
nis diffamationis Exinde Cum Leges Rnum pro
cessionis ac aliarum Injuriarum et Violentiarum fa
cta quae dabitur in forma Latiori. Jan Zyleniczki et
Maciey Zyleniczki it.

Vndecz hoc Loco Relatio edicti Citationis pro Judicijs prodeq Lucis Sequi Celebrandis Serie et Parte Ill.mi Simonis Uniewsky Ob. Referendarij Sac. mensium Cujavien. et Ill.mi Francisci Dei Gratia Episcopi Culmen. Martini Slawinsky rubricat. Contra Eduard. Mathaeum Josephum Ignatium et Joannem filios Szumowskie pro Valentinus Curlensky et M.R.P. Valentinus Urobleusky de Malewo Ord. Observ. recognit. put extat cum ductis

Simulq Relatio edicti Citationis pro Judicijs prodeq ut supra Celebrandis Serie et Parte Ill.mi Felicis Lubieński Bellog Gall. Relig. Joannes Canonici Lubomiensis et Stanislaus Thalerij agentis Notarius Terrestris ejusdem et M.R.P. Limenen Recolectorum de Obs. Lublini et Jurati recognit. put extat cum ductis

Simulq Relatio edicti Citationis pro Judicijs prodeq Serie et Parte Perillustris Rndi Rectoris Ecclesiae Decani Praepositi Lutocensis et Ill.mi Josephi Dei Gratia et M.R.P. Stanislai Kazmierski de Brzezie Ord. Cruciferorum Magni Crucis Jurati recognit. put extat cum ductis

Simulq Relatio Judicijs prodeq ut supra Celebrandis et Parte Perillustris Rndi Rectoris Ecclesiae Lutocensis ejusdem Ill.mi Michaelis Ewardi Illustrissimi Dei Gratia et M.R.P. Michaelis Benkowsky Ord. Min. Observ. Reformat. Lectoris et Josephi Benkowsky Ord. Min. Observ. Reformat. Lectoris Filii Stanislai Filii Stanislai Jurati per Illum ut supra recognit. put extat cum ductis

Simulq Relatio edicti Citationis Judicijs prodeq ut supra Celebrandis et Parte Illustrissimi Rndi Rectoris Ecclesiae Lutocensis ejusdem Ill.mi Andreae Dei Gratia et Ill.mi Josephi Dei Gratia et Samuelis Szachorowsky per Illum ut supra recognit. put extat cum ductis

Simulq Relatio edicti Citationis pro Judicijs prodeq Serie et Parte Ill.mi Michaelis Andreae Dei Gratia Tabiensis Ordinat. Zamoysky Ordinis Sac. Expectativae Ill.mi Josephi Dei Gratia per M.R.P. Stanislaum Kazmierski de Brzezie Ord. Cruciferorum Jurati recognit. put extat cum ductis

Simulq Relatio edicti Citationis pro Judicijs p.

Judicijs praeq. hic in Siepre Celebrandi Servicij
ex Parte G. Clementis Kortowsky et GG. Josephi
Dębsky et Paulus Czachorowsky per MRPP. Stanislaum
Kozmierski de Przeradz auth. recognitis
put extat in productis

Similis Relatio edictae Citationis pro Judicijs praed.
Servicij ut supra ex Parte G. Michaelis Zagorsky et M. Mi-
chaelem Kuebersky Dapiferum Rauquae et G. Josephum
Dębsky per Mlem ut supra recognitis put extat in
productis

Similis Relatio edictae Citationis pro Judicijs praed.
Servicij hic in Siepre Celebrandi Servicij ex Parte M. Ma-
gdalenae de Zboinskie ad M. Martini Zorawsky
Dapiferi Plocz. Relictae Contra Viduae ac Illmum M.
Maximiliani Sieraliosky Plocz. Xaverij Zboinsky
Rauquae Castellanum ordinum Eiusdem Equitum et M. Jo-
annem Nepomucenum Zorawsky Dapiferum Plo-
cz. per MRPP. Thomam Tuchotsky de Zawidzek
authum et Jurat. recognitis put extat in productis

Videat hoc loco Relatio edictae Citationis pro Ju-
dicijs praeq. Servicij ex Parte G. Eustachij Smo-
lensky et Infidelem Marcy Jachimowicz Judae
uro et Arendatorem in Zordowo per MRPP.
Thomam Kerbek de Mlotkowo authum et Ju-
rat. recognitis put extat in productis

Videat hoc loco Maatio ex Pri Compari-
tione G. Pauli Sąchocky nunc Magdalenae
de Zboinskie ad M. Martini Zorawsky Da-
piferi Plocz. relictae Consortis Viduae Dnae ad
vitalitatis et Reformatoriali et M. Joannem
Nepomucenum Zorawsky Dapiferum Plocz. in
Cassationis Manifestationum appro-
bationis Complanationis inter Eundem M. Zora-
wskim Matrem ab una et Eundem ac alios filios
ejus Subrecutae et Solidatae Irrogandae respe-
ctu Citationis Eiusdem Complanationis poenae
Solutionis Summae ex Tenuta Br. Za-
bowo et Szepsky provenientis nullitatis Intro-
missionis in Competenter ad B. Zabowo acce-
ptae ac alias Circumstantiarum quae in Copia
Parata Polonico Idiomate Descripta Latior
extat in productis Paweł Sąchocky rb

Videatur hoc loco oblata Prorogatio
nis Termini actus Limitati in ordine
Delimitationis Bonorum Chromatiowolum
Bonis Poniatowo per M. Carolum Szlo
sky Subjudicem Terrae ~~[illegible]~~ Zawslinsky facti
et manu propria eiusdem M. Subjudicis propria
Subscriptio put originale eiusdem Prorogatio
nis extabit in productis

Videatur hoc loco Relatio eiusdem Citationis pro
dictis praesentibus hic in Supra Celebrandae Servae
ex Parte M. Catharinae de Ortowskie M.
Michaelis Jucebarsky Dapiferi Racinensis
Consortis Eorum

Videatur hoc loco Mandatio ex Rei Compari
tione G. Joannis Cantyn Smolensky nunc
et ex Speciali Comisso MM. Chrisostomi
Zulensky Vicesregentis Terrae et Burgrabii
Castri Plocensis ac Sophiae Rzeszotarska Inci
ten Conjugum ac Subditorum tam de Bonis Se
cimin quam Rzeszotary Staraciey et Go
tardy Lyd Paulum Rzeszotarsky ac Infide
lem
Judaeum et Arendato
rem Tabernarum in Bonis tam Socymin quo
Wychodze et quidem G. Rzeszotarsky Intuitu
vacuae Clade pestilentiae Infectae ex oppido
Biezun ubi Clades pestilentiae Super Inven
taria grassatae et Inventaria ex Eadem Clade pe
stilentiae Exhalata sunt ad Bona Rzeszo
tary Gotardy ubi Suae Manent Principales
possessione gaudent Conductionis Conductae
in gregem pecudum Bonorum Rzeszotary
Staraciey et Gotardy Impulsionis per

id

per id pecudum Chadi pestilentiae
Infectionis et exhalationis Causa exti
tionis damni notabilis Illationis
per praefatum Arendatorem Summae
ex Tinula Tabernar. in Bonis Secymin
et Wychodzec Sch. ac Portonij in Vistula
provenientes totaliter ad mentem Contractus
nolle Solutionis ac aliar. Circumstantiar.
facta prout Latior in Copia parata Extat
in productis

Smolenski

Ordinatio

Videatur hoc loco oblata Decr. Condlis
in loco Controverso Inter Bona Zarzyce
alunna et Mlothowo parte ab altera
per G. Praedpetrum Camerarium Zarzen
Phoc. post determinatam Causam Grani
cialem quo ad facti et praetorquam praelati
manum ejusdem Judicij propria Subscripta
prout originale extat in productis

Videatur hoc loco Relatio extraditae Citationis
pro Judicijs Castr. Phoc. ex Parte G. Josephi
Dzbisky Cz. GG. Michaelis et Magdalenae de Ma
Seyskie Conjuges Lugoskie per M. A. G. P. Sta
nislaum Kazmierski de Prieradz authum et
Jurato recognitum prout extat in productis

Similis Relatio edictae Citationis pro Judi
cijs Castr. Phoc. ex Parte G. Josephi Dz
bisky Cz. Illm. Andrae Andreae Kochanowski
Chowicz Decanum Biecuny Praepositum
Lutocinij et NN. Lucam et Marianam
de Kozielskie Conjuges Bromierskie per
Mlem ut supra recognitum prout extat
in productis

Videatur hoc loco Mocatio ex Pte Con
parissione G. Josephi Dzbisky Cz. Per

Mlochow

Perillen Andr. Rndum Rochum
Lechowicz Canonicum Smolensc.
Decanum Biecunq. Praepositum Lu
tocinq. et NN Lucam et Mariannam
de Jezyckie Conjuges Bromierskie Ad
ministratores Ambrosium Parentem
et Michaelem filium Myslenskie nec
non tt. Victoriam Gertoussia ancillam
alioq. me et quae per Perillem Rdum Lecho
wicz factam cum G. Ambrosio Myslen
skij Conventione N. Myslenskij filij in Ser
vitio Maiq. Existq. per GG. Bromierskie
nexu dispositionis Dni Sui atq. Ho
nestae Gertoussia ancillae Servitiali apud
Maiq. expediq. avocationis et ad certas
Personas Expeditionis per utrosq. tam
Perillem Rndum ~~quam~~ Dominum
quam NNos Bromierskie Suum veto
fructiferam ex lampis Br. Praeradq.
ad forestam abactionis et Eadem deten
tionis per omnes Maiq. Laesionis dif
fumationis aliasq. circumstantiam quae
in parata Copia Latior facta extat
inspectis

Josephus Dębski mp

Suscepta Maiestatis ex Pti Comparitione G. Jo
sephi Dębskij Conq. Gnos Michaelem et
Magdalenam de Maleuskie Conjuges
rne per Ips et quae G. Lugowskij Maritum
disvenditis Sibi Maiaq. bobus unius
paris pro Summa quinque aureorum
hungaricalium et Florenorum Polon.
Epaq. ad Bona Chromakowo ~~in~~ depul
sis Suprafatae Summae pro bobus li
citatis benevole acceptatae Sibi ma
nifestanti ~~[illegible]~~ post Expi

rium

-Exprium unius Septimanae ultro in
-domo Maanq relictionis Gusdq Sun
-mae tam per amicos relegatae quam
p.o Manifestanae Ipsi restitui oblatae
recipere recusationis Boum autem
~~[illegible]~~ Manifestanq divenditor ad se
Maanq Impertinenter Extraditionis prae
tensionis Insuper non modo Manifesta
tione Sua Coram actis praesen die hodier
na Ley se Manifestanq facta Irrealia
in se Complectenti Sui Maanq Coram
scriptionis verum etiam Tmo Suo
pro Judicijs praeseq hic in Sepre Cele
branq ~~[illegible]~~ respectu Extraditionis
mentionatae Boum ~~[illegible]~~ vexatione
edito aggravationis decri Stresti
Super toties dictis Bobus in Bonis
Chromakowo apud M Michaelem
Kulborskij Dapiferum Raugzien
in Conservatione hyemali Existenq
in aggravationem honoris Maanq
Injuste Impositionis praesumptionis
ad Extremum per utrosq Conjuges do
mus Sui Maanq aliquoties Invasio
nis Invadendo violentiam permultam
peractionis Manifestanq Laesionis
diffamationis Coram varijs Perso
nis multis in locis honoris Manife
stanq prostitutionis Sepimentum Cir
ca agros et hortos Maanq locatam Colle
ctionis et Combustionis famulorum ac Servi
tijs avocationes et fomentationis Im
probabilium nunquam deducibilium
Inscio Manifestanq

objectionis ~~[illegible]~~ Extendi Conq leges Rm
processionis et poenar Succulitionis
Quare Maans de Indelita Suj Maans
vexa et processu Injusto aggravatione
arresti in aggravationem honoris Sup
bobus per Maan ab Ipso emptis et
per Ips divendetis nulliter Imposita
relaxatione ac decernendi Super Ips pe
nis nec non depromptitudine Exolutio
nis quoad quinque aureor Hungaricalium
et florenorum Trium Pol ultronee in domo
Maan relictae et recipere recusatae
~~[illegible]~~ Sterstorq Maan quae facta da
Litur in formal Latior

Josephus Dębski m.p.

Videat hoc loco Maatio ex Ill Corpo
ratione G Joannis Szczepkowski B.C. Kow
C G Martinus Mniczniowski B.C. Cie
chanoviensis Literar Subdata in Supre
dapso in ordine Extraditionis Ipsi ave
na Ceratorum duodecim mensurae Berli
nae Straminis Sexagenae unius Feni
Currus unius ex Tenuta provenien
ad G Franciscum Szczepkowski Suj
Maan Sortium Bn Szczepkowo Za
lesie Soldanow ac aliorum Tenutarium
Possessorem ac si a se Maan et Sub
mne Suj Maan ordinatarum falsifi
cationis Manusq Maan in Ipsa
Literis Compilationis p. d. G leges Rm
processionis et poenar Succulitionis quae facta
Sit Copia parata Latior extat in Judicio

Actum in Supre in Positione acto
rum Terrestrium Plocensium Feria
Sexta post Festum Sanctorum
Trium Regum Proxima Scilicet
die octava mensis Januarij Anno
Dni 1790

Suscepta Maatio ex Pti Comparitione
S Caroli Zglenicky Cq SS Gasparum Bru
dnicky et Catharinam de Zglenicke
Conjuges tum Simonem Zoltowsky
rne per Ipsi non edita Sibi Maanq ad Bo
na Zglenice magna ubi suus Maanq Poss
sione gaudet ut Lex disponit Citatione
nec data de Eadq notitia Condemnatio
nis in Judicio praesq Subreptitie et Sub
dole Super se Maanq obtentionis prae
sumptionis processu Injusto respectu
Solutionis quarundq Summarum ac
si per ob S Mathiam Zglenicky Sortis in
Bonis Romatowo haeredem post quem
Successores in vita Existunt Suusq Ma
nifestans in Substantia ejus nec in
ante Existebat nec existit ad Scripta
manualia ab antecessoribus Ipsarum
Contractarum Incompetenter aggrava
tionis Exinde Maanq Summopere
Injuriationis Quare Manifestans
de Indebita Sui Manifestanq poss
sione et haereditario Jure in Bonis
Zglenice magna gaudentis nihil
quidpiam ad Bona Romatowo Sor
tenq post ob S Mathiam Zglenicky
sese aliquomodo Literas Sanctis Vexa
et processu ad Bona Romatowo In
stituto

Instituto aggravatione nullitateq Eius
Condemnationis nullo in negotio neq ad
se Maanz regularz et ex Citatione
ad aliena Bona Scilicet Romatowo
posita ubi Suus Maans nulla possessio
ne gaudet nec ullum Jus ad Sortem od
S Mathiae Zylenicky habet illegali
ter et subreptitie Super se Maanz
obtentae decernendae Ipsi Incompe
tentis actione tunc Prorogandi Jdeni
Maatz quod facta habitz in forma Sa
tiis adhaerendo antenori Maatum
Karol Zylenicky st

Suscepta Protestatio ex Pl. Comparitione GG
Casimiri Paprocky et Mathiae Zylenicky
Cz GG Thomae Krasienski Melchiorem Ki
sielewski tum Domicellam de Lubosluc od
S Michaelis Napierkowski Relictam Con
sortem Viduam Antonium Komorowski
Thomam Kozierowski ejusdem nnis Bogur
sky Cujusvis nnis Mirecky atq Herestum
Joannem Sewalterius nnis de Bonis
Piastowo Tabernatorem rne per Ipsum
et quae S Krasienski varijs in locis Coram
varijs Personis Comminationum variarum
in oppressionem Suorum protestarum propa
lationis protestarum tam in oppido Sepre
tempore feralium quam ex oppido Eodem
Sepre domum Circa Bona Piastowo
discedere absq ulla occasione Infestationis
rixarum Excitationis S Paprocky protestatur
pro Crinibus arreptionis arepti humi pro
strationis Concussionis Concussionum
Inflictionis vestium dislocationis per

Gsar

Gsar autem Napierkowska sui protestan
G Paprocki aggravationis sessionis diffa
mationis Irrealium nunquam probandae ob
jectionis non contentando se praemissis vio
lentiis quinimo easdem adaugendo dum et
per eundem G Krasienski et Gsum Kisiele
wski ex Comitiis in oppido Lipno agita
tis associato Sili G Augustino Czachoro
wski discedendo protestan G Zylenicki
in oppido Skępe Infestationis oppressio
nis in duellum Lege publica vetitum provoca
tionis framei Evaginatis vestium Conse
ctionis Vulnerum Inflictionis ad Extremum
per GG Komorowski Bogurski Kowerowski
Mirecki et H Tabernatorem utrorumque
protestanc in Taberna Piastoviensi
Interturbationis postpositionis in auxi
lium Gso Krasienski propter majorem
suam protestan et precipue G Paprocki
adventionis loco Sedationis violen
tiarum tumultus causa extitionis ac ali
arum violentiarum et inconvenientiarum fa
cta quae dolitur informa latius

Ka: Paprocki m
Maciej Zylenicki et

Videatur hoc loco Relatio edicti Citationis pro
Judiciis praesentibus in Sepre Celebrandis Serviens
ex Parte G Joannis Szczepkowski BLP G Marti
nus Mnieczniewski BL Cuchanow p MRP Jaco
lum Trojanowski de Grotkowo aut et Jurati reco
gnit pro extat in Ductis

Videatur hoc loco Relatio edicti Citationis pro Judiciis prae
sentibus in Sepre Celebrandis Serviens ex Parte GG

Gg Cathanniel de Tystewicheé ob Gg Gaspari Bondr
chi Centis utroq Conjugum tum Limonis Zoltowsky
Leg Gg Ignatii Białłozorsky et Caroli Zytenichi per
MRP Petrum Prylipowicz de Pleszewo cathm
et Jurad recognit pub extat ingrediatis

Similis Relatio edm Citationis pro Judicijs
proxe hic in Sepe Celebrand Sonkey et Porte
Gg Laurentij et Hedrigi Krzysztofskich mr ob
Gg Adami Krzysztofskich Deffunctor Gg Marianna Ebe
Conjugum Dragerychich Gg Gg Marianna Ebe
Nadecki Bromierskich Cath Gg Petri Sigmeithoffi
Magdalenæ Gg Joannis Cytenich Neralich Gg Bar
tholomæi Kozpichi Conflatorum Krzysztofskich
per MRP Jacobum Trzaskę de Gostino ejus
cathm et Jurad recognit pub extat ingrediatis

Similis Relatio edm Citationis pro Judicijs proxe
Sonkey et Porte MM Josephi Capitaney Dobrzy
franciszci Lucemoraey Jakemattei et Michaelis
milleretus Rmi Enalis Hummelich Gg Gg Lau
ren Licichi Jacobi Umerskich Andreæ Porte
chi Laurentij Zoltowsky Gg Zaltichi Hæredes p MRP
Josephum Ostrowsky defunc cathm Hyeneti ejus
quid pub extat ingrediatis

Similis Relatio edm Citationis pro Judicijs proxe
Sonkey et Porte Lodem MM Hummelich et
Lupra Gg Gg Joannem Nicolaum Gg MRP Mathæum
Nordmeyer Martinum Rembalich Thomam
Cracherusky Martinum Lowetzusky Dobrzenich
Gg Zoltowo Zaltichi Hæredes p Mlem et Lupra recognit
et extat ingrediatis

Similis Relatio edm Citationis pro Judicijs Gg
Lonkey et Porte Lupra scripti MM Hummelich
Gg Gg Franciscum Umerskich Stanislaum Lubosky
Laurentium Zytenichi Franciscum Lowetzusky ac
alios Hæredes Gg Zoltowo Zaltichi Hæredes pro
Mlem et Lupra recognit pub extat ingrediatis

Suscepta Mantio ex Gg Compariatore Gg Za
dij Snedpetsky Cong S Michaelem Mitologd
chi Camerarium Terræ Locz rnē per Gg Summd

Centum

Centum aureorum hungaricalium ~~scriptorum~~
~~ab~~ sub die 26 mensis Junij in anno 1787mo
~~[illegible]~~ a se Maam ~~[illegible]~~ assecuratae et pro tem
pore jam praeden praeterito solvi declaratae
~~[illegible]~~ solutionis solutio
nem de die ad diem procrastinationis et
per renitentiam solutionis praerecensitae
summae pro tempore in eadem scripto praefi
xo damni plusquam ~~[illegible]~~ mille florenorum Polon
causationis exinde Maam injuriationis
quare Maam de vindicatione itaque ejusdem sum
mae cum provisione proveniens ac subsequendae
per recusatam et neglectam solutionem
summae praemissae pro tempore designato
damni causati bonificatione iterum etc.
Maam quae facta dabitur in forma Latiori
et multo acceptae ~~[illegible]~~ Reversali manu scriptae
aliter dato

Tadeusz Przedpełski rt

Actum in

Actum in Scepre in Positione actorum
Terrestrium Plocensium Sabbatho
post Festum Sanctorum Trium Regum Pro
ximo Scilicet die nona mensis Januarij
Anno Dni 1790

Suscepta Maatio ex Vlo Comparitione Ge
Adami Myslewski cum Gg Dionisium Pa
rentem et Adamum filium Brudnicki
rne per Ipsum et quod Parentem Certo tem
pore in Bonis Rzeszotary Chwaty ex
suo benevolo animo domum sui Ma
nifestas advenientes et per se Manifestum
gratia humanitatis in domo sua

Ipsum Suscipiens et ad posse ami
citia Cum Ipso tractans Ingrato be
neficio Ipsi praestito Secum Maam
procedendo variis Molestijs Maam
affectionis variarum Exorbitantiarum
peractionis damnorum plurimorum infru
mentis Maam Illationis avenae et li
ligines quinque Sulcorum Inventarijs
Suis depastionis jam vero filium Equo
rum Parentis Sui in frumenta Maam
Consulto Impulsionis et damni Cau
sationis Sui Maam Circa damna se
se opponens Laesionis diffamationis per
utrosque tam Parentem quam filium Inven
tarios suos in prata et frumenta Ma
nifestans Consulto Impulsionis et da
mnorum Causationis In super Trno suo
pro Indicijs praeter vexatione Edito aggra
vationis et in litis Expensas Maam
Inductionis ac aliarum violentiarum et
Inconvenientiarum facta quae dalitur in
forma Latur Adam Myslenski

Suscepta Protestatio ex Pte Compari
tione Ex Adami Rzeszotarski Suo et Ex
Sophiae Bębnowska Consortis ac Famati
Mathiae Zdunski Famuli Suorum nomine
Ex Et Dionisium Parentem et Adamum
filium Brudnickie nomine per Ipsi et quidem
Parentem in primis Suprafati Famati
Zdunski nulla de Causa Infestationis
oppressionis Concussionis Circa prae
missam Injuriam Famuli Sui Protestans
absque Consortis se se opponens Laesionis
diffamationis ad evehendum finium pro
testans Ex Joannis Rzeszotarski protestans

fratris

fratris Subordinationis per utrosq
Inculpates ac alios quosq Dioclesij
Brudnicky pupilles Suj protestans
et absens Contra Iacobi diffamationis
~~diffamationis~~ dishonorationis Insuper
Trno Suo pro Judicij praesens Sibi protestans
Delicte Instituto aggravationis Extra
dels legis Rno processionis et poenae
~~[illegible]~~ Infractionis ac abor Injuriae et Iro
lutionis facta quae dabit informa Lu
tur.

Adam Rzeszotarski

M. Apolinar Jacobus duor nominum
Szczawienski Pincernia Slominensis Ia
nus Rnt Zwa Ipse Mpm ac Gs Ludovi
cus Rogoski Stanislaus Sekowski
Paulus et Ignatius Gostkowskie Pau
lus Chmielewskie Nicolaus Buczyn
ski Martinus Gojszewski Joannes
Zambrzycki quorum vis Nominum ~~Ca~~
Swiętochowski Mazewski Tymienski Bo
rzewski Myszkowski Brzeskie Ja
scienskie Szapienski Lempickie Ru
dnicki Zabłocki Grabowskie Ligoski
Chełmicki Grondwald Rokicki Zie
mecki Bardzikowski Petrus Rudoski
Paulus Zołtowski Chrisostomus Zu
tenski Stanislaus et Carolus Zaro
wskie Hiacinthus Przedpełski Jose
phus Lasowski quorum ~~Przedpeł~~
~~ski~~ Popłowski Melchior Mieczyn
ski Thomas Trzcinski Clementius
Gostowski Bartholomaeus Gutowski
Antonius Swiętecki Joannes Szcze
pkowski

Mtis Rmi Gnalis Providus Albertus Wi
sniewski de Rogiennicz authus et Ju
ratus palan Rsd Qua Ipse habit Tecum
NN Petro Krajewski et Mathia Gutkowski
in Evidentius Testimonium assumptis
ex requisitione officiorum G Limonis Ko
koszczynski fuit in Bonis Czechowe
Sabbatho ante Fm Sancti Michae
lis Archangeli anno proxime ela
pro et Ibidem Condescendens Honestum
Albertum ovillatorem cum Consorte
ac pupillis nec non Gregorium ovium
ac Inventaria et res Mobiles ejusdem
ovillatoris propria apud G Micha
lem Robotnicki ex rationibus in
Trno Trni Inferendi praevenit ore
stant et de extraditione quae non
est Subsecuta Ideo de detentione
ad decisionem Instituendam Cau
sa monuit de quo praedicti Ibidem
fecit Relationem

Idem Mtis ut Supra palan Rsd Qua
Ipse habit Mtis Secum NN quibus
Supra in Evidentius Testimonium
Sibi adhibitis ex requisitione offici
ora G Limonis Kokoszczynski fuit
in Bonis Dzieglewo Sabbatho
ante Fm S Michaelis Archangeli
anno proxime elapso et Ibidem Condescen
dens hordeum in manipulis Semi
trium Sexagenarum in se Complecten
tem Ibidem deposuit Honesti Alberti
ovillatoris proprium apud G

G Valentinum seu alterius nnis Kra
jewski ex rationibus in Trno Trni
inferendi praevenit arestant et de
extraditione quae non est subsecu
ta ad decisionem instituendi Cau
sae monuit eique praesentis Ill Mlis
fecit Relationem

Suscepta Protestatio ex Nlis Comparitione G Valentini Rzeszotarski suo et G Stanislai Rzeszotarski filij sui nne Cum GG Bartholomaeum Jezsicki et Rosaliam de Rzeszotarskie Juvenem Conjuges Dominos ac L Antonium eorum subditum nec per Ipsos et quidem G Jezsicki Maritum et Dominum equorum sui protestantis propriorum ex Campis Bonorum Rzeszotarskiego Pszczyle et pascuis Consulto in prata M Jezeuski Generalis Exercituum Rnum ab inferentur et fame et Laboribus macerentur Impulsionis sui Protestantis in praemissis velle damnificationis Equi Juvenilis in arcam ejus deventi nulla de Causa nec ullo ex damno Inferestationis et per tres dies in foresta fame macerando detentionis frumentorum ut pote hordei in uno loco duorum sulcorum in altero loco Trium sulcorum aestivalium decem sulcorum Trium similium anseribus sui depastionis circa praemissa damna protestantis se se opponentis laesionis diffamationis.

Insuper

Insuper protestan absq filij nulla
de Causa Infestationis oppressionis
Contusionis pro Crinibus arreptionis
et Converberationis de quibus Latia
tionis per G vero Kesicka Consortem
Suj protestan et absq filij verbis aspe
ri et Corrosivis affectionis Lenoni de
tractionij ad Extremum p L Antoni
um Supraseri protestan absq filij Si
militer in Campis praeventi oppres
sionis Contusionis despotice tractatio
nis Exinde Leges Rnm processionis
et poenarum Succultionis ac aliarum violen
tiarum et injuriarum facta quae dolet in
forma Latior

Walenty Kieszotowski

Suscepta Protestatio ex Ob Compari
tione G Andreae Strusienski Suo et G
Josephatae Kowalewska Consortis ac
N Kucharska famulae Virginis In
nuptae Suarum nnm Cum GG Stanisla
um Umienski et Mariannam Kolczyn
ska Conjuges Dnos atq LL Albertum
et Anastasiam Seu alterius nnm In
vicem Conjuges aliisq de Bonis Zdzie
borz Subditos ac famulantes nnc
per Ipsos et quod Dnos domus protestan
saepe numero Invasionis Invadendo
Suj protestan et absq Consortis laesionij
diffamationij honoris et bonae famae
prostitutionis non modo in Bonis
Zdziebor ubi Suus Protestans possessio
ne Cum Ipsis Insistit verum in alijs
et multis in locis Coram Vanys Pessa
t G Antonij Zylenski, Fratri avunculari et

Personis honoris protestan Corptionis
et denigrationis Calumniationis nu
garum disseminationis Irrealium nun
quam probandis cum detrimento honoris pro
testan et absen Consortis objectionis Vici
nor in oppressionem et aggravationem et
ad Inferendas Injurias fomentationis et
Subordinationis viae publicae Inseptionis
et Coarationis et ad Coarandas et Inseptionem
aliorum Vicinorum Sistendo tali protestanc Exulum
ex Villa Subministrationis prati ~~[illegible]~~ per pro
testanc ~~[illegible]~~ possessioni ~~[illegible]~~ Subja
centis Ex quo Currus duo fini Collig
Solent Confalcastrationis Inventarior
Suorum in prata protestan tam die quam
nocte Impulsionis praterea et frumen
tor depastionis in nonnullis locis prator
propter pabulum Suorum Inventarior demes
sionis Suum protestanc quinque nullis
de damnis Interfectionis nonnullarum mu
tilationis anserum Sui protestan et absen
Consortis Interceptionis et in escam Sui Con
versionis fructuum in pomario protestan
abreptionis tempore in Existentia do
mi protestan et absen Contis adhibitis Sili
per G. Umienska Subditis et famulis
in pomarium protestan Ingressionis
pirium ex fructibus exinaniationis
et fructuum pro usu Suo Conversionis
famulae protestan Vlti Kucharska per
solum me G. Umienski viae publicae obses
sionis obsessa via Infestationis oppressio
nis Concussionis Concussionum Inflicti
onis aliorum famulorum a Servitiis per oppres
sionem

per oppressionem amotionis non
nullorum fomentationis damnorum plurimorum
illationis per L. autem Woythowa L. Alber
ti Consortem filij Sui propter decerptio
nem in Pomano protestatur fructuum in
missionis et cum Immissus filius in Poma
no Captus et lentissimis verbis admonitus
fuerit formata Sibi Consortem protestatur
odio et rancore verbis Ignominiosissimis
et Calumniosissimis protestatur absque Consor
tis affectionis vel publicae obsessionis ob
sessa via disgustibus Satiationis et infe
stationis laesionis diffamationis per famu
los ac alios de Bonis Dziebor Subditos et
Instinctu dominorum suorum protestantur Mente
quam Consortis malevole laesionis ad Extre
mum per Dnos Justitiae et Supraescriptos
Lea Woyciechowa ac alijs Subditis ~~[illegible]~~
~~[illegible]~~ nolle administrationis quin potius ad
ad Inferendas violentias Eorum Commotionis
~~[illegible]~~ per seq. Spres Dnos Circa requisitam ex
Subditis Satisfactionem protestatur et absque Con
sortis Contemptuationis Extendi Leges Rnae
processionis ac aliarum violentiarum Requisitio
nibus probandae peractionis facta quae dabitur
in forma Latior

Andrzej Strzeszewski

Suscepta Mantio et Pbi Comparitione G. Jose
phi Sulenski Sortium Bonorum Kosznice et Kosi
ce haeredis Cum GG. Andrea Czarnomski et
eiusdem nnis Gutowski Sortium suarum in Bonis
Kosice haeredes et Paulum Dzieguelewski et
Michaelem Dobrzeczewski Sortium distinctarum
in Bonis Kosznice itidem haeredes rnae per Spm
et quae GG. Czarnomski et Gutowski in Bonis
Kosice agrorum protestatur haereditarium in uno
loco quatuor Cubitorum in latum per semi duo
Stadia in longum Item in alio loco post
vam glebarum duarum terrae per semi tria Stadia
Ac Gabrielem Wolenski

disarationis et agri [illegible] adjunctionis [illegible]
vero in Bonis [illegible] per [illegible] Dzieduszyckiego agri
protestatio hereditarij in primis Cubitorum duorum
in latum per stadium in longum per [illegible]
[illegible] Cubitorum duorum in latum per stadium in longum
Insuper per [illegible] Michaelem Dobrosielskij
et Jerajewska agri in latum Cubitorum duorum
in longum per tria stadia in alio loco totius
ademptionis et ad suos agros adarationis Exem
de Injuriationis ac aliarum Injuriarum facta
quae dabitur in forma Latior [illegible] Judicij oren
[illegible] ex agro [illegible] ad exterminandum
[illegible] Interceptionis Jozef Lutenski [illegible]

Videatur hoc loco Relatio edictae Citationis pro
Judicijs praesentibus in Sexpre Celebrandis ex Par
te [illegible] Dionisij Parentis et Adami filij Brudni
ckich [illegible] Adamum Rzoszotarski et Susan
nam de Bydarski Conjuges ac Adamum Myslenski
per MRGP Valentinum Brenski de Zamoscie authorem
et Jurat recognitum prout extat in productis

Similis Relatio edictae Citationis pro Judicijs praesentibus
Servitutis ex Parte [illegible] Antonij [illegible] [illegible] Bartholo
meum [illegible] per Mlem ut supra recognitum prout
in productis extat

Similis Relatio edictae Citationis pro Judicijs praesentibus ex
parte MM Nicolai Dapifeni Racinensis [illegible]
Mathiae antiqui Subjudicis et Stanislai [illegible]
Antonij Mdrewski [illegible] Martinum et Joannem [illegible]
[illegible] per MRGP Thomam [illegible] de Mlotkowo
authorem et Jurat recognitum prout in productis

Similis Relatio edictae Citationis pro Judicijs
praesentibus Servitutis ex Parte [illegible] MM [illegible]
[illegible] Josephatum Ostrowski per Mlem ut supra
recognitum prout extat in productis

Videatur hoc loco Relatio edictae Citationis pro Judi
cijs praesentibus hac in Sexpre Celebrandis Servitutis ex Parte
M Mariannae [illegible] et M Adami Bromer
[illegible] [illegible] Relictae Contra [illegible] Offices
[illegible] ad [illegible] per MRGP [illegible]
[illegible] de [illegible] [illegible] recognitum prout in productis

videatur

eidem loco Relatis dicte Citationis primo Judicij
primo huius Regni Celebrando et parte ex parte
Domini Regis et Dñi Antonini Regis et Francisci
Regio tenore Cedule per Mrem Matthiam Pedeye
ussier du Roy et Cour ordinaire audit et juradi ne cognit
fuit et stat ut supra

Similis Relatus eidem Citationis primo Judicij primo et
parte illius Mandati Adalberti Dno de Ch. et Pri
primi Regis ejusdem et M. Michaelem Ludovici de
primi Regis ejusdem et Mrem Barthi Cuiusdam ejusdem
Comitis Dni Montis et Mrem ut supra necnon
fuit et stat ut supra

Similis Relatus eidem Citationis primo Judicij primo
primo de Regno Celebrando et parte Mrem Theodori Lud
wici Regis Navarre et Mariam nec Zaleski Conjugis
et Mrem Mariannem de Lorraine Ducissam de Mi
chaelis Zaleski Vincenti Ferrier notarium Rebel Jo
hannis Eduardi Florentini et Matthei Leopoldi Thomas de
mum et Rebel ejusdem Antonium Zaleski Guillel
mum Zaleski Thomas Zaleski Comitis
et Mrem Michaelem Spichalski de Thomalevice
auditor et juradi necnon fuit et stat ut supra

Similis Relatus eidem Citationis Judicij primo
Regno et parte Caroli Zaleski et Mrem
Brandicij et Catharinam de Zaleski Conjugis Lino
nem Zaleski et Mrem Petrum Bergh Louis de Bleda
no auditor et juradi necnon fuit et stat ut supra

Similis Relatus eidem Citationis Judicij primo Regno et
parte Dñi Christophori Zaleski et Dñam de Rezotenski
Conjugis et Pauli Rezotenski et Mrem Matthiam Pe
dey et de Rezotenski Ussarium auditor et juradi necnon
fuit ut supra.

Similis Relatus eidem Citationis Judicij primo Regno
parte Dñi Zaleski Castellani Cracovie et Mrem
Antonium Alberti Audiencie Regis illustris
Sententiarum et Ussarium Regio tenore fuit et stat
et supra necnon fuit et stat ut supra

Similis Relatus eidem Citationis primo Judicij primo
Regno Mrem Erasmi de Skrzynski et
de Mrem Antonij Regio tenore Cedulis Rebel Custo
Edmundi et Simonis Zaleski et Magistri Zaleski
Burgensis Regni Leopoldi Rezotenski Comitis
Cracoviensis Notarij et Constantini Dñi Ussarium
Thesaurarij fuit et stat ut supra necnon fuit et stat

Vdeat hac loco Relatio dicti Citationis pro Judicijs Quorum Serenissimi ex Parte Dd ~~Comitis~~ Comitis Valentini Archiepiscopi et Principis Virginis eius Germani Dd Gasparis de Stadion dicti Dd Joannis Caroli Comitis Rechberg Consortis Reuerendi Patris Dominum Andreae Matrem Dominam Barbaram Andreae Patris Filios Caroli Dd Joannes Nepomucenum de Lazansky Dd Wenceslaum Joannis Nepomucenum de Lazansky Dd Wenceslaum et Leopoldum Comites de Lazansky Dd Wenceslaum et Leopoldum Comites de Lazansky Dd Wenceslaum et Leopoldum Comites

Suscepta Protestatio ex Pl. Compari
tione G. Josephi Sulensky Suo et G. Fran
ciscae Mniszewska Consortis Suae nnc
Cons. G.G. Hiacinthum et Bartholomaeum
Koskowskie fratres inter se germanos
rne per ipsos et quae G. Hiacinthum Kos
kowsky equor in funibus alias ne obdracta
in medio hordei protestar Excreti alliga
tionis hordei Illud depastionis et cum
suus Protestans et suo hordeo Eques
ipsorum expulit dein in alium locum
uti sui protestar Triticum de
messum fuerat transductionis et Impul
sionis Tritici depastionis et depabu
lationis circa praemissa damna prote
star absque Consortis se se opponere Infesta
tionis oppressionis in terram protrusio
nis aliquoties concussionis a compabula
tione Tritici non recessionis quinimo
in Majorem damnum equor infra
menta Iterum Impulsionis rixar
secum Excitationis protunc per G.
Bartholomeum Koskowsky in adjuto
rium sui fratris propter oppressionem
sui protestar accursionis sui pro
testar insperate in Cervicem Con
cussionis in deliquium Inductionis
in Terram plali Causationis et in
morbum Inductionis per utrosque pro
testar et absque Consortis laesionis dis
famationis honoris prostitutionis ac
aliar violentiar et oppressionum facta
quae dabit in forma Latior
Josef Sulensky et

Videatur hoc loco Relatio extradita Cita-
tionis pro Judicijs praesentibus in Sessione celebrandae
ex Parte Generosi Opacki Generosi Cunegundae
de Czarnowskie [illegible] Antoni Wybczewski
[illegible] Matrem Valerianum Berbarum
[illegible] Wybczewskie [illegible] filias
Mochowo [illegible] Casimirum [illegible] de
[illegible] recognitum [illegible]

Similis Relatio dictae Citationis pro Judi-
cijs praesentibus ex Parte Generosi Opacki Dni
[illegible] Wojnicki [illegible] famuli Generosi
Valerianum Dobrzewski Dni et Benedi-
ctum [illegible] famulum [illegible] Mandat
supra recognitum [illegible] extat [illegible]

Actum in Rawa in Positione citatorum
Terrium Plocensium Feria Se-
cunda post Festum Sanctorum
Trium Regum Proxima Scilicet
die undecima mensis Januarij
Anno Dni Millesimo Septingen-
tesimo Nonagesimo

Suscepta Manifestatio ex Ill. Com-
positione G. Agnetis Ługuszka ob G.
Stanislai Sikorski Relictae Contes-
sionis suae et G. Ignatij Sikorski filij
sui minorennis nomine Cons. G. Thomae
Chędzenski nomine per Ipsum quotae octo
decem flor. Pol. ac quartae Partis Cont.
dei atque Calceamentorum in recompen-
sam Annualium obsequiorum per Maiorem
absque filium Ipsi praestitorum circa ab-
suscipiendum per Maiorem filium apud Ipsum
obsequia Ipsi Maiori filio per Ipsum
dari appromissorum post determi-
nata Eadem obsequia ad multas requi-
sitiones ejusdem deservitae Mercedi-
nolle tributionis Solutionis et Extra-
dionis tam quotae pecuniariae quam
Lordei et Calceamentorum recusatio-
nis Exinde ejusdem Maiori filij Ipsi
riationis ac aliorum Injuriarum facta
quae dabitur in forma Latter.

Agnieszka z Ługuszkich Sikorska

Videatur hoc loco Relatio extraditae Cita-
tionis pro Judicijs praesentibus Ratione
Celebrandae Sessionis et Parte G. Antonij
Gorczyckiego G. Joannem Justoski et Catharinam
Stawienska Cuiusque Martinum Fran-
ciscum G. Joannis Gorczynski Elizabetham G.
Adami Wazynski Contra Marianna Ter-
ginem Dzierzkiewicz p. M. N. P. Franciscum
Malinowski de Rozewo ac Ratione Jurati reco-
gnitae sub extat in praeductis.

Actum
Suscepta

Actum in Rauga in Positione actorum Terrestrium Plocensium Feria Tertia post Festum Sanctorum Trium Regum Proxima Scilicet die ~~undecima~~ decima Secunda mensis Januarij Anno Domini 1790

G. Josephus Zalenski suo et GG. Theressiae Chyczewska primi ob G. Joannis Gąsiorowski ad praesens voto Secundi Consortis Suae ac Stanislai et Mariannae minorennium Gąsiorowskich ob Eiusdem G. Joannis Gąsiorowski filij et filiae cum Eadem G. de Chyczewskie praesentanea Sui Comparens Consorte in primo Matrimonij Thoro procreatorum Sui Comparentis Privignorum Suorum Nnae Conc. GG. Antonium Mathiam Catharinam et Margaretham Virgines Innuptas Gąsiorowskie Suprafati ob G. Joannis Gąsiorowski filios et filias cum ob G. ~~Catharina~~ Theressia ~~Mariannae~~ Gąsiorowska procreatos Sui Manifestarum absentium Consortis Privignos et Privignas Manifestatus est Idque ex eo Quia Eidem GG. Gąsiorowscy Sui Maiorum absentium Consortis Privigni et Privignae ex ob G. Niesułowska procedentes Scientes per optime mentionatum ob G. Joannem Gąsiorowski Ipsorum Parentem primo cum ob G. Niesułowska matrimonij vota Iniisse cum Eadem primitiva Consorte Ipsos Inculpatos prolifecisse Subsecutis primitivae Consortis fatis reiterando cum Eadem G. Theressia de Chyczewskie moderna Sui Maiorum Consorte matrimonij Foedera Eidem Suae Secundariae Consorti Summam Quingentorum florenorum Polonicorum in vim levatae dotis actis Castrensibus Plocensibus 1781 Inscripsisse Inventaria ut pote Binas vaccas Juvencam Unam Binos Juvencos porcum ac Suam fructiferam in vim Expeditionis mulieris post Consortem Eandem Suam recepisse cum Eadem

Conserte Secundaria Ill. Stanislaum et Mari
annam filium et filiam procreasse post vero
Disponente Numine fatis Cessisse Conserten
autem Dominam reformatialem et Prolis
Suae naturalem in Suprascriptam Sorte Sua Bonorum Czerwon
ki Korzyke reliquisse jam vero Suj Maiorum Con
sortem in orphano Statu post primaevum
Suum Maritum Existens propter in bono
Statu Conservationis Sortis Bonorum Korzyke
Czerwonki vota Matrimonij Secum Mani
festam Contraxisse Siliq Manifestam Suro
mam Quadringentorum Florenorum Polonicorum in Summa
Sua Inscripsisse Sucinq Manifestam post Con
tracta Matrimonij Cum Eadem Sua Conserte
vota propter gerendam bonam Economicae Curam
et Tuitionem Substantiae Gosiorowianae Susten
tationemq tam Inculpatorum quam Suae Contis et Principum
famulorumq omnino Conservare necessariorum tempore
anteactae hyemis in anno elapso praeterita Sili
ginis hyemalis in manipulis plusquam quatuor
Sexagenas avenae in manipulis Sexagenas
tres et ultra manipulos vecturas binas ad Eandem
Sortem Bonorum Korzyke Czerwonki Conduxisse et
pro emolumento fundi et Conservationem Ipsorum
et familiae Eadem frumenta Convertisse dein
tempore Messis hocce anno elapso similiter
frumenta utpote avenam et ocimum in alie
nis fundis Seminatum et ex Sulcis aestivalibus
Vigintis duobus Collectas ad Eandem Sortem Gos
iorowianam advexisse et deposuisse attamen
Ipsi Singulariter Ill. Antonius Gosiorowski
Maior absque Contis ~~filio~~ Principum natu major
Cum Suo fratre natu minori et Sororibus ante
Tam omnium Sanctorum anno Elapso praeteritum
de Sorte Suprascriptorum Bonorum Korzyke Czerwon
ki post ob. Ill. Joannem Gosiorowski derelicta
in Maior Principum erga Ipsi devoluta non
respiciendo Jus reformatoriale per Suj Maior
Ac ex vacuis Registro Sensive descriptae
specificandae

absque

absq Conten a priori Marito habitis nec pupillos
inhaerentes cum ob Ipsorum Parente in subalter
no matrimonij Thoro peccatos in simul cum
Ipsis ad substantiam Spectanq neq Tutellam na
turalem super pupilli Matri servire de le
ge Concessam se Manifestanq cum Consorte
ac pupillis Maarum Principis vi et violenter
expulit res Mobiles frumenta Inventaria
tam post ob Parentem suum derelictis quam
Maarum et absq Consortis propria Intercepit usu
fructu et possessione sortis Br Kurzyke Czer
wonky privavit Exinde se Maarum et absq
Conten tum Principes summopere Injuriant
et sine modo vivendi sustentationisq vitae
reliquit, poenasq eo nomine in se traxit et
succubuit et omnesq Inculpati poenas succubuerunt
in seq traxerunt Quare Manifestans Cernens
se et absq Consortem Principesq suos Injuri
atos de Vindicatione tam portionis substan
tiae cum dando Calculo Maarum Principes respiciens quam sum
mae Quingentorum florenorum Pol reformatorialis vi
gore Inscriptionum Maarum et absq Consortem
Concernens rerum ac Inventariorum nec non fru
mentorum Maarum et absq Consortis proprior
per Ipsum Interceptorum atq decernendi respe
ctu praemissorum omnium poenis Item Itemq ad
haerendo anterioribus quaereli eo nomine Inter
positis sua et quo supra nomine Maarum
circa violentam expulsionem Maarum Conser
tem oppressit Concussit pro Crinibus arripuit
e domo in atrium eduxit Ipsum diffamavit
absq violentiam peregit

Jozef Kalenski rt

S Paulus Wolczyski Janus Rut Quia Ipse MM
aeqq Martinus Gojszewski Joannes Zawrzycki
Ludovicus Rogoski Stanislaus Sykowski Pau
lus Chmielewski Nicolaus Buczynski Paulus
et Ignatius Gostkowski Albertus Cichomski

Suscepta Maatio ex Pli Comparitione
Illmi Amdi Rndi Rochi Chmielewski
Praepositi Gradzanowy Cz G Lucam Bo
janowski rne per Ipsum assumptis in se
apud se Maarum annualibus Servitijs
accepto auctoramento alias Surytoanskie
tempestive ante Festa Nativitatis Chri
sti Dni anno proxime elapso praetenta
Inhoatis apud se Maarum obsequijs Inscio
se Maiorum ab Epo obsequijs se se ali
enationis et ab Epo migrationis suj
Maarum elusionis et defraudationis Exende
mente Legis Transgressionis et poenarum
Succubitionis de demandanda Ipsi
obsequiorum in se assumptorum Continuatione
ac Irrogandi poenis facta quaedam
lis in forma Latur.

Rochus Chmielewski P.G.
Mpria

Suscepta Maatio ex Pli Comparitione G
Martini Komorowski Suo et G Mariannae
Kraszewska Consortis Suae rne Cum GG Fran
ciscum Stachowski et Ludovicam Milewska
primi ad G Thomae Kraszewski Secundi ad prae
sens voti Invicem Conjuges Victricum et Matrem
Benedictum et Joannem Kraszewskie Principes
et filios rne per Ipsum Summae Duorum Milli
um flor Pol in vim dotis de Bonis Paternis
et Maternis Eandem suj Maarum Contem respi
cientem Intercisa nuptiali die decima quar
ta Februarij in anno 1773 Inter se Maarum
ab una et ad G Thomam Kraszewski ejusdem
G Stawinska primaevum Maritum Maarum
absque Contis et Eorundem GG Kraszewskich Paren
tum

Parentem parte ab altera Confecta assigna
tae et solis declaratae nolle solutionis imo
de diem in Diem solutionem ejusdem sum
mae procrastinationis nec provisionis ab
actu elocationis sui Maiorem Consortis in
Matrimonium velle pensitationis Exonde
Injuriationis facta quae dabitur adhaeren
do anteriori quaerelae Eo nomine Interposita
in forma Latur. Marcini Komorowski etc

Suscepta Protestatio ex Rtis Comparitione G
Jacobi Sikorski Con G Antonium Nugorski
Dnum et Wlem ejusdem nomen Sigmiethowski
famulum ~~[illegible]~~ atq L Paulum ejusdem
G Nugorski subditum nomine per Ipsum et quidem
G Nugorski associatis Sibi N Sigmiethowski
famulo et Sororino suo et Lso Paulo
subdito agri protestan haereditatis Invasionis
Invadendo fructuum ex Piro in meta
sui Protestan agros cum Ipsius G Nuger
ski agris distinguenti exercita abreptio
nis et omnium fructuum ex Eodem piro
Sibi appropriationis Sibiq protestan fru
ctuum de Eodem Piro Cadentium Colligere de
negationis rixarum et Contentionum secum
protestan Excitationis N Sigmiethowski
famuli et Sororini sui in oppressionem
protestan Subordinationis per Subordinati
famuli protestan Infestationis oppressio
nis Concussionis sui protestan Lapidi
bus Concutere attentationis laesionis diffa
mationis dishonorationis honoris detractio
nis Irrealium objectionis Inventarium Pro
testan ex Campis Bonorum Liberi Piotrowice
ubi

uli protestans notabili possessione gaudet In
Campos Bonor Chanyny Borzymy et fru
menta ac prata Consulto ut Interesten
transpulsionis et Interestationis Causa
extitionis In super per G Nugorski praemis
sor ausuum per N Szymiętkowski perpe
trator non vituperationis quinimo Gurae
N Szymiętkowski ad praemissa Subordi
nationis ad Extremum damnor plurimor
in frumentis per rationem extructionis Ta
bernae in Bonis Sikory Piotrowice In me
dio fundor protestar haeredit ex utraq
Parte Tabernae Existen Mationis Sepimen
tor per protestar Vocator per Taberna
tores et Arendatores Tabernae ~~Collector~~
Collectionis et Combustionis Causa Extitio
nis penultimum Trno suo pro Judicijs prae
sen in antea acta Cadentia punctim Cum N Szy
miętkowski Sibi protestar vexatorie Insti
tuto aggravationis Indeducibilium
objectionis Litis Expensar Causationis
Exinde metae Legis transgressionis et
poenae Succulitionis ac aliar Violentiar
et Injuriar facta quae dabit in forma Le
tior.

Jakub Sikorski rt

Suscepta Mantio ex Pli Comparitione M Deo
dati Mostowski Subjudicis Terni Zawlenzod
M Josephi Mostowski Subdapiferi Raugzienz
Sterilitter de hac luce decessi fratris germa
ni et Successoris Unici naturalis Cum M Jose
phum Gregorium Cini nominis Mostowski Ve
natorem Raugziensem rne per Ipsi Summae Du
orum

Duor Millium florenor Polon ex pretio me
dietatis Bonor Czarnocino per Eund. ad M. Jose
phum Mostowsky Subdapiferum Raczyniensem
Sterilitter ita functum sui Maan. fratrem
germanum Ipsi resignator provenien. et restan.
Complanatione Certa in Sulerzysz die vigesima
octava Maij anno 1788 Inter Eund. ad sui
Maan. fratrem ab una et Ipsum parte ab
altera Confecta actisq Castr. Cuchanovien.
die 16 mensis Novembris anno elapso 1789
oblatuata agnitae et Circa obliquidationem
Summar. ex pretio praefator. Bonor. Czarno
cino emicantium ad Solvendum assecu
ratae ac se Manifestanti post Sterilia
fata praedicti ad M. Mostowsky Subdapi
feri Raczyniensis Maan. fratris germani
[illegible] Jure Successivo respicientis una
cum praecisione provenienti nolle Solutio
nis Insuper bombardae longioris ab ad Su
praescripto Maan. accomodatae atq Unius
pani Schopetor. valoris Sex aureor. hun
garicalium Statim post Subsecuta fata
ad praedicti Maan. fratris ex Bonis Sule
rzysz Interceptor. in se Maan. devolutor.
extraditionis recusationis Exinde Inju
riationis facta quae dabitur in forma La
tior.

B. Mostowski mpp

M. Deodatus Mostowsky Subjudiciae
Terrestris Zauskiensis ad M. Josephi Mo
stowsky Subdapiferi Raczyniensis Steri
liter decessi frater germanus et Suc
cessor naturalis in et Cum G. Mathaeum

Mostowsky

Mostowski Burgrabium Castrum Plocensem
Sortium Bonorum Suterzysz hære
dem Manifestatus est Idque ex Eo Quia
Idem G. Mostowski Burgrabius Contracta
ab ad Suprascriptum M. Josepho Mostowski
Subdapifero Rawiczensi Steriliter vita
functo Maiorem fratre germano in depor
tationem oneris G. Bartholomei Papro
cki ante hoc Sortium Suprascriptarum
Bonorum Suterzysz Ipsius hæreditariarum
Summa quatuor Millium florenorum Po
lonicalium deportatoque hocce suo onere
hasce Sortes Bonorum Suterzysz Con
tractu obligatorio die vigesima quar
ta mensis Junij in anno 1787 Inter
Ipsum ab una et ad mentionatum M.
Josephum Mostowski Subdapiferum
Rawiczensem Steriliter decessum Mani
festarum fratrem parte ab altera Con
scripto et actis Castrensibus Plocensibus in Mlawa
locatis Sabbatho Postridie Festi San
ctorum Petri et Pauli Apostolorum anno Eodem
per Solummet Ipsum G. Mostowski Bur
grabium roborato in Summa præ
missa quatuor Millium florenorum Polonicalium
in deportationem oneris ejusdem G.
Paprocki ab Eodem ad Maiorem fratre
mutuo accepta Supramentionato
ad M. Mostowski Subdapifero Rawiczi
ensi Maiorem fratri germano Steriliter
vita functo in possessionem dimisit
in fundamentoque ejusdem Contractus obli
gatorij Possessorii

gatorij

obligatorij praedictas Sortes Bonor. Sule
rzysz Iz Idem ad Maarz frater Sterili
ter vita functus pacifice ad fata Suj in
possessione Interruptae tenuit, postq. Sub
secuta ejusd. ad Suj Maarz fratris fata
cum Suus Manifestans vigore Succes
sionis post Sterilem decessum fatus
dicti ad Maarz fratris in se Manifestam
devolutae Intromissionem officiosam
ad mentionatas Sortes Bonor. Sulerzysz
Juri obligatorio ad Mfici Maarz fra
tris Subjectas acceperit et Eandem Intro
missionem per Mlem Rm Gnalem Pro
vidum Jacobum Izabel de Sulerzysz au
thenticum et Juratum Coram actis Ca
stri Plocz in Mlava Locatis Feria Quin
ta Postridie Festi Sancti Martini
Pontificis anno proxime elapso reco
gnoscere procuraverit possessionemq. men
tionatarum Sortium Br. Sulerzysz
firmaverit ast Ipse G. Mostowski Bur
grabius Condescendendo ad praemissa
Bona Sulerzysz Cum adhibitis Sibi va
rijs Personis obedientiam Subditis Sibi
Maarz praestari debitam Interdixit Cla
ves a Holodijs granario recepit dispo
sitionem Sortium Earumq. praepedivit et
totaliter hasce Sortes dictorum Bonor. Su
lerzysz ad Exolutionem Summae in obli
gationem Expositae ad se Maarz post
fata Sterilia ad M. fratris spectantem in
possessionem suam apprehendit frumen
ta varij [illegible] grani fenum Stramina In
ventaria Cornuta et non Cornuta porcos
Lagnatos binos volatilia domestica
resq. Mobiles in se Maarz post fata
ad Mfici fratris devolutae ac documenta
varia

Scripta manualia ~~una~~ cum Contractu
obligatorio Intercepit usu fructu et poses
sione Sortium praemissarum Maanus priva
vit et de Eisdem Sortibus vi et violenter Ex
pulit Summumque damnum et Injuriam
Maanus Intulit Quare Maanus de Vindica
tione praemissorum omnium Subsequendaque
Dimissione Sortium Bonorum Sulerzysz pro
re Maanus cum dando Calculo ac Inventariorum
frumentorum ac aliarum rerum praevio Juramen
to per Ipsum praestando Extraditione necnon
Irrogandis Super Ipso poenis Iterum
atque Iterum Maanus Salva ejusdem Maanus
Auctione meliorationem aut in amplioribus
pia porrectione pleno in robore reservata
et praecustodita facultate

B. Mostowski p.t.

Vidi ut hoc loco Relatio edictae Citationis
et Judicijs praedictis in Sequentibus Celebrandis Servis
ex parte MM Ignatij Jezierski Generalis
Exercitus Rni et Constantiae de Mostowski
Conjugum Victrici et Matris Cordulae et Mariannae
Mae minorennis Bromierskich Vexillifer
Ploc Prisignaeus et Filius Cum M Bartholomaeus
Zboinski Subdapifer Ploc Cum MM Nuo
dentium Jacobus de Drozdowo Eclesiastica
autem Jurat recognit put extat in productis
Et Infidelem Abraham Eliaszewicz

Similis Relatio edictae Citationis pro Judicijs praedictis
in Sequentibus Celebrandis ex Parte Eorum MM Je
zierskich Conjugum et Cordulae et Mariannae
Bromierskich Cum M Bartholomaeus Zbo
inski Subdapifer Ploc et Infidelem Abraham
Eliaszewicz ac officiales et Burgrabios Crac
Ploc Cum Mtem Jacobus ut supra recognit
put extat in productis

Suscepta Manifestatio ex Pte Compa
ritione Casimiri Ostrzykowski Cum Adami

Suscepta Maatio ex Pte Comparitione G. Leonis
Benkowski Cq Illm Amdm Rndum Pau
lum Gizienski Canonicum Crusiciensem Pre
positum Mysieniecensem avunculum Suum
rnc per Ipsum Inventarium rem Mobilium
varia in forma et specie Existentium fru
mentorum varij generis grani totiusq et
integrae Suppellectilis domesticae fatis
od G. Josephi Benkowski Suj Maarc
fratris germani sterilitter decessi in
Bonis Lachowo seu Sorte possessionis
Tenutariae ejusdem od Maarc fratris ste
rilitter decessi derelictorum in se Mani
festarum Jure Successivo, devolutis to
taliter nullo Jure occupationis et
apprehensionis occupatisq Ipsae rebus
ac Inventarijs atq paratae pecuniae
non omnium Sibi Maarc Extradi
tionis quietationis manualis in rem
Suj a se Maarc necdum discretio
nem annorum habente Extorsionis et
Jussu suo avunculari emunctionis
Testamentariae dispositionis Cu
jusdem ac si per od Maarc fratrem
descripti et ultramentem Legis Con
ditae procurationis Extende Maarc
Injuriationis Quare Manifestans
de vindicatione praemissorum omni
um nullitateq tam Dispositionis
Testamentariae ultramentem Legis
procuratae ac quietationis manu
alis per Ipsum a se manifestare emun
ctae Iterum Iterumq Maatis quae facta

dalej w forma si opus fuerit
Latior ad acta

Leo Bińkowski M.P.

Suscepta Protestatio ex Pro Comparitione
Illmi Amdni Rndi Vincentij Cmielewski Co
missarij Bnor Rzewin cum attinentiis Suo et
L. Josephi Matusiak de Bonis Eiusd. Rze
win subditi ac aliorum nne Cor. N. Wichelmum
Miłobędzki Crimine furti notatum tum
Honestum Ignatium Nowacki Tabernae
in Bonis Kowieczino Sitae G. Francisci Leo
cięcki haeredis Braxatorum nne per Ipsum
et quae Nlem Miłobędzki primitus equae
ac de iis vaccae in Bonis Rzewin prote
stantis propriorum furto ablationis Jam vero
per Honestum Nowacki habendo Conniventiam cum
Eod. N. Miłobędzki Crimine furti
~~Conniventiam~~ notato suprascriptorum
equae et vaccae ad se susceptionis
vixq vaccae ad notitiam Protestantis
deventae et requisitae extraditionis
poenarum Exinde in se tractationis respe
ctu praemissorum ac decernendae mentis
Legis poenarum ac aliorum Circumstantiorum
Requisitionibus deducendarum Protestatio
quae facta dalej w forma Latior.
Zabierz Subditorum XW Cmielewski M.P.

G. Thomas Zbiczenski Suo et GG Joan
nis et ~~Antoni~~ Pauli Surdukowskich famulorum suorum
nne in et Cor. GG Joannem Purzycki et Petrum
Myczewski Manifestatus est Idq ex Eo Quia
Idem G. Purzycki sciens per optime Eosdem Gsos
Surdukowskie famulos obsequia apud se Ma
nifestanti tractasse et in subsequenter annum
Eodem obsequia apud se Manentem suscepisse
attamen

attamen Ipse Inscio se Manifestans nec domi sua
Existente Causasq suas in Judicijs Castrensis Plo
cis ~~[illegible]~~ anno proxime elapso attentante S
Petrum Myszczyski propter avocandum a Sera
tijs suprascriptos famulos subordinavit per
quem subordinatum Eosdem SS Surdukowskie
famulos ad domum S Osmulski conduxit Con
ductos Cremato inebriavit S Joanni florenos sex
Jam autem S Paulo Surdukowskiemu florenos
tres in vino obeundo pro praesenti anno obsequi
ad stimulo et urgenter tribuit quos florenos
Novem tertia die post reversum suum Maarum et
Judicijs Castrensis Plocensis cum Ipsis SS Surdukowscy
famuli obsequia pro praesenti anno apud Ma
nifestantem susceperunt ulterioraq Servitia in
loco Loci alacri animo ~~[illegible]~~ se se
resolverunt ~~[illegible]~~ et antequam Ejus famulis
tributum per S Purzycki fuerat auctoramen
tum vulgo Surgtoanskie sibi Manifestan
ulteriora obsequia obire se se declarave
runt ~~[illegible]~~ suus Manifestans
Ejus S Purzycki relegaverat et per vicinos suos aliquo
tios remiserat S autem Purzycki non
solum hos florenos novem ~~[illegible]~~ in vino
Surgtoanskiego ~~[illegible]~~ stimulo datos totius
quotiens Ipsi relegatos suscipere noluit
nec ad hucusq vult quinimo se Maarum
et absq famulos Trno suo pro Judicijs prae
sens hic in Racyz celebrandis vexatione
edito aggravare praesumpsit in litisq Expen
sas inducere conatur Quare Manifestans
de promptitudine exolutionis mentionatae
quatenus novem florenos Polonicos suprafatos SS Surdu
kowskiemu in vino obsequiorum apud Ipsos obire
recusatorum urgenter inebriatis Ipsis datae
recipere recusatae ac indebita suum Ma
nifestantem absentem vexare prosequendisq
nuncupatos Surgtoanskie Super

Super Ipsis penes Iterum Iterumque Manifestatum

Tomas Zyliczenski etc

Suscepta Maiestatis ex Pti Comparitione G. Alberti Rachocki nomine et Speciali Comesso G. Fabiani Bęski Cum M. Josephum Rolistnicki Pincernam Pltus Plocensis rne per Ipsum Summae Ducentorum aureorum hungaricalium Scripto Certo manuali Plocie die 26 Junij anno 1787 per Ipsum in rem ejusdem G. Bęski dato Solvi assecuratae ad multas requisitiones nolle Solutionis nec provisionis per citationes Exinde ejusdem G. Bęski Injuriationis facta quae dolet in forma Latior

Wojciech Rachocki etc

Suscepta Manifestatio ex Pti Comparitione G. Alberti Rachocki Cum G. Thomam Chędzenski rne per Ipsum Summae Quinquaginta flor. Pol. ab annis quatuor ad Compactum verbale mutuo acceptae ad multas requisitiones ad Ipsum factas nolle Solutionis Exinde Injuriationes de Vindicatione ejusdem Summae cum provisione provenientes facta quae dolet in forma Latior

Wojciech Rachocki etc

Suscepta Manifestatio ex Pti Comparitione G. Thomae Zyliczenski Cum GG. Antonium Parentem Joannem et Simonem Felici Iwiczkiego rne per Ipsum Summae quindecim florenorum Pol. ex majori Summa Triginta Trium fl. Pol. pro violentijs attentatis Concertata Scriptoque manuali die quarta mensis Novembris anno proxime dupro Plocie dato assecurata provenientes nolle Solutionis Exinde Injuriationes facta quae dolet in forma Latior

Tomas Zyliczenski etc

Suscepta

Suscepta Manifestatio ex Pte Comparitione G. Antoni Siemiątkowski cum GG. Salomea de Gorskie primi ad G. Joannis Umiecki Burgrabij Cast. Plocen. secundi expert voti ad G. Joannis Niedrosky Ilie Burgrabij Cast. Plocen. relictam contra Eidem Caulum et Antonium Niedrosky ejusdem ad G. Niedrosky Burgrabij Stemlitek de hac luce decessi fratres germanos me per Ipsi Summae quadraginta quatuor Sta Pol. a 10 Maii per Eundem ad G. Niedrosky Ipsos Maritum et fratrem mutuo acceptae Scriptoque manuali in Witkowo die octava Maij ~~anno~~ 1788 anno in rem Maiorem per tali ex dicto ad G. Niedrosky dato assecuratae nolle solutionis Exinde Jurisdictionis facta quae dabitur in forma Latior. Antonij Siemiątkowski etc.

Videatur hoc Relatio edicti Citationis pro Judicijs praesentis hic in Regno Celebrandae ex Parte G. Clementis Wiktowski cum GG. Burgrabijs Cast. Plocen. ac G. Andreae Karczewski per MRGP. Valentinum Wroblewski de Gralewo authorem et Jurati recognitum pro extat in productis

---

Similis Relatio edicti Citationis pro Judicijs praesentis in Regno Celebrandae ex Parte G. Josephi Dzielski G. G. Michaelis Lugoski per MRGP. Michaelem Spychalski de Chronialowo authorem et Jurati recognitum pro extat in productis

---

Similis Relatio edicti Citationis pro Judicijs Cast. Plocen. Terrae ex Parte G. Josephi Dzielski G. G. Ambrosium Mystowski per Eundem Mlanowski et Jurati recognitum pro extat in productis

---

Videatur hoc loco Relatio edicti Citationis pro Judicijs praesentis hic in Regno Celebrandae Serenissimae Parte M. Ignatij Mniszkiewicz Consiliarij Sieprzec cum Celsissimis Principibus Michaelis Swiatopolk Czetwertyński et Constantiae de Brzeskie Tarnowskie per MRGP. Casimirum Walczak de Uniecanowo authorem et Jurati recognitum pro extat in productis

Actum in Rauge in Positione acto
rum Terrestrium Plocensium Feria
Quinta Pridie Festi Sancti Pauli
primi Eremitae Scilicet die dici
ma quarta mensis Januarij Anno
Domini 1790

Suscepta Protestatio ex Pl. Comparitio
ne G. Stanislaj Ciewerski suo et G. Hedwigis
Natyczowna ex G. Mathaei Ciewerski Reli
ctae Consortis Viduae Matris suae nomine Cum
GG. Albertum Pomianowski et Josephum
Brudzienski ac Franciscam de Szmoniewskie
Conjuges nomine per Ipsos et quidem G. Pomianowski
vestis superioris panni Galicei valoris duorum
aureorum hungaricalium protestans proprie
Inscio protestans Interceptionis et nolle
extraditionis qui nimo per usum deterio
rationis Siliginis hyemalis Sulcorum Sex
decem pisi Sulcorum Trium aestivalium Tri
tici Sulcorum Similium itidem Trium vicini
Sulcorum duorum aestivalium hordei Sulci uni
vi avenae Sulcorum duorum aestivalium Stan
te possessione Sortis Bonorum Pesyminorum
Ipsius in ante haereditariae Arendatoria
per se protestans ultra Inventarium
Superinseminatorum nolle bonificatio
nis Sui protestans laesionis diffamationis
honoris detractionis Conculcare et Con
jaculare sese declarationis Cum vero
G. Brudzienski quotae viginti florenorum
Pol. et Magni Summa Centum vi
ginti fl. Pol. protestans ultra Matris
propriae apud Ipsos in ante haereditarie prove
nientis et restans atque provisionis ato
tali Summa pro tribus annis retentae

retentae protestan. Matrem respientes
nolle Solutionem dein ocimi Ceratorum
duorum antiquae mensurae apud Ipsos
depositi et in Commodum Suis Conver
si nolle Extraditionis nec valoris
Ejusdem Solutionis Curationis Insuper
per utrosque Conjuges GG Brodzienskie
sui protestan. Matris laesionis ver
bis Ignominiosissimis Sepenu
mero affectionis Coram variis Perso
nis honoris et bonae famae detra
ctionis Irrealium objectionis Exinde
Cum leges Rnum processionis ac aliarum
Injuriarum et Violentiarum Inquisitionibus
deducendarum facta quae dalitur infor
ma Latior et Textinor valeri acto de
eius Sly Pol. a protestan. absente Matre
accomodatam restitutionis recusatio
nis

Stanislaus Cuczerski jt

Videatur hoc loco Relatio ad Citationes
pro Judicijs praedictae hic in Racione Celebrandae
Parte ex Parte GG Agnethis de Lugoslaw
ad G Stanislaj Liberski Relictae Ordinis Ma
tris et Ignatij Siberski filij Cum G Thomam Cha
dzinski per MRP valentinum Jdrzejowski de
Uniecki authorem et Curatorem Bonorum Rachocino
dicti hodierna expectatio et recognitio prout extat
in productis

Videatur hic loco Relatio ad Citationes pro Ju
dicijs praedictae in Racione Celebrandae ex Parte
ex Parte G Alberti Rachocki Cum G Thomam Cha
dzinski per Mlem ut supra recognitio prout ex
tat in productis

Sub lepta Manifestatio ex Pl. Comparitio
ne G Ignatij Kiczy Sub Sig. Constan
tiae de Mato uraslaw primi ad G Adam

Korzylski et post voti Secundi ad Ex
Stanislai Zakrocky Relictae Contis Viduae
Matris Suae nunc Ex Gg Joannem Gosciens
ki et Theresiam de Korzylskie Invicem
Conjuges Generum et filiam ejusdem Matris Suae
uno Maarum Socerum et Sororem nunc per Ipsos
Singulariter Maritum Generum ac So
cerum levata a Suo Maarum absente Matre atte
stante quietatione manuali in Brzescie die
vigesima quinta mensis Augusti anno
proximo elapso per Ipsum in rem Maarum absen
Matris data Summa Sexcentorum florenorum
Polonicalium in vim dotis de Bonis Paternis et
Maternis Eandem Gosciensku Concer
nenti Decreto Judicij officij Castr Ploc
stante vita ad Ex Stanislai Zakrocky Ma
nifestam et Ejusdem Gosciensku Victrici
exportato adjudicatas in qua Summa
et provisionibus ac processu Sortem Bonorum
Brzescie Maarum absque Matris haereditate
vigore Traditionis officiosae Ex Gos
ciensky in possessione sua Tenuerunt
proventibus usque ad Exolutionem Sum
mae originalis participaverint pro
visiones ac processum plusquam Suffi
cienter extenuaverint, nolle cum
Consorte sua Suo Manifestam et absen
Matris acquietationis et Summae ejusdem
uti Consortialis in Bonis mundis et
liberis locationis recusationis In
super Lsae Brigittae in ante Ipsi una
cum Sorte Bonorum Brzescie ac alijs Subdita
Traditae ejusque L Brigittae prolis apud
se nisi ut quae de Causa detentionis
et Extraditionis recusationis ~~Exem~~

Carentia

Carentia Laborum ab Eadem Subdita pro
venientium post Levatam summam privatio
nis et Exinde Injuriationis ac aliarum In
juriarum facta quae dabitur in forma
Latur.

Ignacy Korzybski

Suscepta Protestatio ex Ali Comparitione
Ignatij Korzybskij Cum GG. Martinum
Malawskij Mathiam Brudzienskij Pau
lum Zlysienskij dictum Orolz et ejus
Cujus usu nomine et Cognominis Ejus Centum
rne per Ipsum et quoad Zlysienskij
suis protestatur ~~formali~~ absque Vladislai Subditi primitus in Bo
nis arectione Infestationis oppres
sionis Concussionis ac divin Suis pre
tiferae protestatur Subditae propriae
nullum Dudamnis Interfectionis Car
ca praemissa damna protestatur Insi
mul Cum Conjuncta sua Lesionis diffa
mationis dishonorationis per Ipsum
autem Malawskij ex quae Injuste
formato ad se protestatur odio Sui
protestatur in duellum lege publica ve
titum provocationis dishonorationis damnorum
plurimorum in frumentis et pratis Inventarijs
Suis ac volatilibus domesticis Consulto
Impulsis ac sine Custode vagantibus
quot quot annis illationis per Ipsum vero Bru
dzienskij Verbis Scommaticis et Igno
miniosissimis protestatur multotiens affe
ctionis frumentorum Inventarijs Suis
depositionis ac aliarum Injuriarum et violen
tiarum peractionis facta quae dabitur in for
ma Latur. Et Suo et Subditi J. Korzybski
rum Suorum nomine

S. Stephanus Wierzbicki in et Cor. SS. Casi
mirum Ostrzykowski et Adamum Gosciens
ki Sororinum in obsequijs apud se Manife
stanz in ante Existentem et pro praesenti anno
obsequia apud se Manifestanz obire assumptum
Manifestatus est Idq ex Eo Quia Idem S. Ostrzy
kowski sciens per optime quod post fata
ejusdem Gsi Gosciensky Parentum Eundem S.
Gosciensky in minorenni aetate qua Suum
Filiastrum ex fratre amittali procedens
ad obsequia Suus Manifestans Susce
pit et per sex annos pro obsequijs Sibi
Maan praestitis Juxta demeritum Ejusdem
S. Gosciensky quolibet anno Solariatum
fecit et nihilquidpiam ~~ob~~ deservitae merce
dis apud se Manifestanz remansit non ni
sique quota viginti sex flor. Poln. ~~[illegible]~~
ex deservita Merede Suprafati S. Gosciensky
Congregato ~~Suprafatus~~ apud Maanz dere
licta ~~extitit~~ in deposito extitit Supra
fatus vero S. Gosciensky habita notitia ~~qua~~
quod Suus Maans Nlem Rostkowski ad obeun
da Servitia Suscipere Intenderat obse
quia pro praesenti anno apud se Manife
stanz Suscepit et accepto Solario vulgo
Swiętoanskie ~~[illegible]~~ obsequium annuale praesen
anni in se assumpsit in diem Sancti Ste
phani ex Instinctu et Subordinatione S. Ostrzy
kowski avunculi sui se se alienavit seq ma
nifestanz intuitu assumptor in se obse
quior et adimplere recusator elusit et de
fraudavit Gsus quoque Ostrzykowski avun
culus ad praemissa Subordinavit et Eundem
Sororinum Supervicequitando domum Ma
nifestanz ultro Eundem S. Sororinum ad se acce
pit attamen Ipse se Manifestanz Trno suo
pro Judicijs praesentato respectu deservitae
Mercedis nequaquam S. Gosciensky retentae
ac extraditionis rer. per Ipsum Circa alienam
avunculum ~~[illegible]~~ tempestive in anno proximo elapso
Circa Fr. omnium Sanctorum

alienationem ~~suj~~ suj per Eundem G. Gosciensky
benevole relictam Indelite Indelite Conbens
unt et in litu expensas Inducere Conantur Ewa
re Maans de Indelita suj Maans vexa et pro
cessu aggravatione ac demandanda G. Gosciensky
obsequium pro praesenti anno apud se Manifestam
in fundamento Suscepti a se Manifestante
auctoramenti vulgo Swiętoanskie assumptam
adimpletione promptitudineque Exolutionis quotae
viginti Sexfl. Pol. in deposito Maas Existentes
ac Extraditionis rerum derelictarum nec non
Irrogandis tam super G. Ostrykowsky avuncu
lo respectu a Servitijs suj Maas suj Seroni
ni avocationis et ejusdem fomentationis et
urgenter ad se receptionis quam Serorino
accepto Solario vulgo Swiętoanskie assum
ptoque in se apud Maas annualibus Servi
tijs ab Eodem se se ~~alie~~ alienationis suj
Maas in praemissis elusionis promeritis pae
nis ac rne aliarum Circumstantiarum Item Ite
rumque Maas

Stefan Wierzbicki ...

Suscepta Protestatio ex Pti Comparitione G. Vin
centij Zalewski Suo et G. Mariae Ewa Gizienska
Consortis Suae ac Infidelis Jacob Majerkiewicz
Tabernae in Bonis Kociecino Brodowe pro
testam propriae Arendatoris suj rne Cons. GG.
Mathiam et Franciscum ac Annam de Chę
dzenskie Conjuges Kociecki atque Carolum
Chędzensky rne per ipsos et quidem GG. Mathiam
et Franciscum Kociecki protestam absen
ti Infideli Arendori ex Silvis Bonorum Kociecino
Brodowe ad se protestam aequaliter cum
ipsis spectantibus ligna in Curru domum
vehenti vie publicae obsessionis absessa
via Currus ejusdem arendatoris proprij Con
sectionis Securis Interceptionis suj pro
testam et absque Consortis laesionis deffamatio
nis per omnes honoris protestam prostitutio
nes

Irrealium objectionis varijs in locis post po
sitionis Contemptuationis dis honoratio
nis damnorum plurimorum in frumentis et pra
tis Inventarijs Suijs Illationis arbitrae
pascere juxta dispositionem totius Villae
Infideli Arendatori denegationis Insu
per Infidelis Arendatoris Consortis Iuva
dendo Tabernam per Solummet S. Mathiam
Kowalczyk Infestationis Concussionis Cre
mati trium partium ollae apotationis et
ejusdem nolle solutionis per omnes Incul
patos mentionati Infidelis Arendatori
ex Taberna pro testam propria per oppres
siones et rixas velle Expulsionis Exinde
Cum Legis Rnum percussionis ac aliarum Inju
riarum et violentiarum facta quae dalitur in for
ma Latin Vincentij Zaleski et

Susceptam Maatio ex Pti Comparitione
Perfidi et Infidelis Major Berkowicz Taber
nae in Bonis Dzieczowo Lit Arenda
toris Cum Perillem Amdm Rndum Alber
tum Ulysz Canonicum Collegiatae Plocensis
Br Szczepkowo Haeredem rnem per Ipsum
Inito Secum Manifestanti respectu propi
nationis liquorum in Taberna Bonorum Szcze
pkowo in anno proxime elapso Ante Fm
Nativitatis Sancti Joannis Baptistae
arendatorio Contractu ejusdem Contractus
non manutentionis Suijque Manifestam
in declaratione Sua et in fundamento Con
tractus Conscripti per spatium Septem Septi
manarum a Festo Nativitatis Sancti Joannis
Baptistae usque post Fm Sancti Jacobi Apostoli

tentionis

tentionis Arendae aliundae procurandae
sibi Maare praepeditionis Summopere Ma
nifestae Injuriationis Contractus praemis
so Contraventionis Expensarum Causationis
Suae Maare in arenda propinatur liquor
elusionis Exinde mitte Legis transgressi
onis ac poenarum Succubitionis ac aliarum Ju
ponarum facta quae dabitur in forma Labor.

Major Berkowicz

Videatur hoc loco Relatio edita Citationis
praejudicii praedicti in supra Libellanda et Parte
Infidelis Marcus Michałowicz Cum Gs Alber
tum Turski et Mariannam Jastrzębską Conjugis
per MMGP Mathaeum Podzieyowski de Rzeszotary
Stoczewski authentice Jurati recognitae Jubet ex
bat in productis

Similis Relatio edita

Videantur hoc loco Relationes Circa editam
Citationem pro Judicio Terrestri Zawiszy
Cuszewskiego Librandae Sirinae ex parte MM
Jacobi Parentis Notarii Cum Sirinae et Jacobi
ni filii Kryszowskich Cum M Franciscum
Przeciszewski Paullatorem Recepta per MMGP
Simonem Weyberski de Tyszczyno authentice
et Jurati recognitae Jubet Extant in productis

Suscepta Matio ex Pli Comparitione Gal
berti Chyczewski Conc Perillustrem Rndssi
mum Gregorium Gorthowski Canonicum
Cathe Plocz Benor Mlodochowo Praesti
monialium Possessorem rne per Ipsum Infide
lium Judaeorum Leyzer Parentis et Moscelae filii
Tabernatorum Mlodochowiensium Crimine furti
notatorum officiosa arestatione ex Parte Ma
nifestae Super Eisdem Judaeis apud Eundem
Perillustrem Rndssimum Gorthowski
in Bonor Mlodochowo ex rne per

Eiusdem

Iudices Equae et equi Maiorum proprior furto
ablationis praeventor et innodator
ad requisitionem Maiorum officiosum
arestum una cum rebus eorum propriis nolle
extraditionis quinimo eorundem Iudicum
apud se detentionis Exinde cum leges
Rnum processionis et poenarum Executi
onis de Injungenda ~~[illegible]~~ eorundem Iu
dicum Statutione ac Irrogandae poenis
facta quae dabitur in forma Latior.

Wojciech Chyczewski [illegible]

Suscepta Manifestatio ex Pro Comparitione
G Nicolai Kwasieborski Cum G Josephum
Chędzenski Sortium Bonorum Kwa

Videatur hoc loco Maiestatis ex Pro Comparitione
G Vincentij Szmonieuski nunc et ex Speciali Comis
so M Casimiri Zorawski Dapifer Ferid Ploc Cum
Cum M Ioannem Nepomucenum Zorawski Dapi
fer Ferid Ploc Fratrem Maiorum Principatus ger
manum nunc honoris Maiorum Principalis Circum
scriptionis ac aliarum Circumstantiarum pubeni
parata Copia Latior extat in prodactis

Vincentius Szmonieski [illegible]

Actum in Rauge in Peritione actorum
Terrestrium Plocensium Feria Sexta
Ipso Die Festi Sancti Pauli primi
Eremitae Scilicet die decima quinta
mensis Januarij Anno Dni 1790

Suscepta Maiestatis ex Pro Comparitione
G Nicolai Kwasieborski Cum G Josephum
Chędzenski Sortium Bonorum Witkowo
Pawlaki et Kwasieborynko obrypne tam
ab eo G Bernardo Rutkowski quam a sue

cessenti

Ideo videndum a Maiestatis
[illegible] subrogatum
[illegible] actum

Successoribus ad G. Pauli Rutkowsky Jure he-
reditario quaesitorum rne per Ipsos Summam
unius Quadringentorum Quinquaginta florenorum
Polonicorum et Interesse onerum ad Eusebium G. Bernardi
Rutkowsky alterius Centum viginti florenorum
Polonicorum ex Interesse onerum ad G. Pauli Rutko-
wsky emicantium in Sortibus per Ipsos quae-
sitis se se Extendentium et per Ipsos testamentis
documentis ad pacificandum in se assumptorum
Tertiae novem aureorum Hungarica-
lium per Ipsos mutuo a se Maiorum acceptae
et in minori quota Sex aureorum Hunga-
ricalium Certo documento manuali per
Ipsos descripto detruncandae Sili tres au-
reos Hungaricales pro Curriculo veteri
ad usum in apto Importune Sili Maiorum
dato Statim brevi tempore Ipsi relegato
et Suscipere recusato assecuratae Una
cum praecisionibus ab Eisdem Summis pro
veniens nolle solutionis Insuper
florenorum Semi Sex Polonicorum per ad G. Paulum Rutkowsky
in ardua necessitate a Maiorum Concreditae
decim frumentorum utpote Siliginis hyema-
lis Ceratorum duorum pisi quartae Partis Core-
thi per ad G. Josephum Rutkowsky ad Pau-
li filium Ipsius G. Chędzinsky Jurisda-
torem a se Maiorum accomodatorum nolle
exolutionis et Extraditionis recusationis
Exinde Maiorum Injuriationis ac aliarum In-
juriarum facta quae dolet informa-
tur.

Mikołay Kwasciebierski

Suscepta Maatio et Illi Comparitione
GG Mathiae Sielkuchy et Petri Głodowsky
Sigi et GG Catharinae et Margarethae
Sikorskich Consortum Suarum nnibus
Cor GG Valentinum Parentem et Petrum
~~Sielkuchy~~ filium Sielkuchiae atq Sigi
smundum Matawsky rne per Ipsum Summam
unius Centum octo florenorum alterius Centum
viginti florenorum Polonicalium die vigesima octava
mensis Junij 1782 Tertiae quinquagin
ta florenorum die Sexta mensis Julij 1784
per G Valentinum Sielkuchy Quartae
itidem Quinquaginta florenorum Polonicalium quintae Centum
unius Ipsum Sextarium duarum per G Sigi
smundum Matawsky Similiter die Sexta
mensis Julij 1784 Suarum Maarum Censor
tibus in Bonis Starczewo Major et ho
wole expendenda provisione actis Castri
Plocensis Inscriptarum una Cum provisionibus
ab Ipsis Summis provenientibus nolle Solu
tionis Exinde Jurisdictionis ac aliarum Inju
riarum facta quae dolet in forma Laber

Maciej Sielkuchy st
Piotr Głodowsky st

---

vidiatur hoc loco oblata Privilegij super
muneris Ministerialiatus Provido Josepho
Kromarczyk de Benewo Puchowski beni
fuitur a Sacra Regia Matte Collatum
manuq Illustrissimi et Excellentissimi
Dni Hiacinthi Comitis Wałęcki a Ma
łachowice Małachowski Supremi
Rni Cancellarij Radomiensis Grotecensis Sarni
ensis etc Capitanei propria Subscriptione
Sigilloq majoris Cancellarij Rni Com
muniti

Communiter Superquod quidem munus Mi
nisterii Liatus fideliter gerendum Idem
Providus Josephus Kromarczyk Jura
mentum Corporale ad Imaginem Cruci
fixi Christi domini observata praestan
dorum Juramentorum Solennitate flexis ge
nibus apposita In Cruce duobus digitis
Sexta rotham in Statuto Rnum descri
ptam et per Judex praesens Ipsi deprompt
in facie Judicij praeter praestitit et fecit Deo
et Sancta Jesu Christi passione Ita Tan
tum praemissi adjuvante post quod praesti
tum Juramentum de more et Consueti
tudine Idem Providus Josephus Kromar
czyk per MAGP Joannem Maychrowicz
de Rostkowo auctor et Juratus tensus
et Retexatus originale vero ejusdem
Privilegij Supraposito Providus Jose
phus Kromarczyk praevia Judicij sui
quietatione denuo ad se Recepit

Josef Kromarczyk

Suscepta Protestatio ex Pli Cens

Perillustris Rndissimus Albertus Ulysse Canonicus
Collegiatae Plocensis Br Szczepkowo Haeres in et
Cum Perfidum Infidelem Major Berkowicz
Tabernae in Bonis Dzieczewo Arendatorem
Manifestatus est Idque ex Eo Quia Idem Maans Quan
tis Contractum respectu Arendae Tabernae
Br Szczepkowo propinationisque in Eadem cu
anno et apro Cum Ipso Consenserit Taber
nam Suam in Bonis Szczepkowo Sed in Tenu
tam dimittere Ejusdem Judaeo Intenderit Cum vero
Idem Infidelis Berkowicz in quandam deceptionem
Suj Maan et defraudationem atque elusionem Sup
hocce Contractum haerachtere nec Judaeo neque Hebra
eo Sed Ignoto et ad pertegendum Impossibili sine
specificatione nominis et Cognominis Suj Solum

solummodo quasdam notas et maculas imposuit
Ideo Suus Maiestas Id Contractum descriptum
ob has et rationes alias in Tmo Tmi Inferendi
manutenere no valuit Id Circo manifestans
de nullitate itaque ejusdem Contractus ac Irro
gandis tam respectu per Sinistram et frau
dulentam Subscriptionem Suj Maiestatis decepti
onis quam intuitu Suj Maiestatis Tmo Suo
pro Judicijs praeterea vexatione editis ag
gravationis humeris Maiestatis Circumscri
ptionis Super Ipsum demeritis poenis discur
nendaque Ipsi Incompetenti actione Ibidem Iterum
Maiestatis.

X W Wyszynski

Suscepta Maiestas ex Pti Compositione
Petri Dramienski Sortium Bonorum Dra
mino magna Haeredis Suo ac Subditorum
Suorum nomine Conquestus Philiphum Wroszelski
Eadem Sortium vigore Contractus Tenutarij
secum Maiestatis Initi Tenutarium possi
deren nomine per Ipsum ovium ac aliorum In
ventariorum per Contractum Tenutarium
quolibet anno et hyeme Conservare
appromissarum Conservationis recusa
tionis Juvenci Biennalis Maiestatis proprij
ex morsu Ipsius Canum Exhalationis
Causa extitionis pro obsequijs per Ill
~~[illegible]~~ Gregorium et Catharinam
~~[illegible]~~ de Bonis Dramino Subdi
tos Ipsi ~~praedictis~~ praedictis descriptae mercedis
~~[illegible]~~ non persolutionis fiminis in Com
pos stante Sua tenutaria possessione
non evectionis agrorum sterilescere
Causationis decimae pecuniariae
ad Ecclesiam Israyl Coviensem non persolu
tionis agrorum non bene Excultionis
quotae decem flor. Pg. ex Tenuta Sortium
~~[illegible]~~ Eadem retentae nolle Exolutionis
~~[illegible]~~

nolle exolutionis Exinde Maanę Injuriati
onis ac aliorum Injuriarum facta quae dalitur
forma Latior

Piotr Dramienski Imp

Ex Dionisius Trębienski ad Ex Joannis ~~Dra~~ Trę
~~mienski~~ bienski filius ex ad Ex Francisco Dramien
ska progenitus olim vero Ex Hilarij Dra
mienski et Catharinae Skwarska Conjugum
Nepos suo et Ex Gertrudis ac Marianae
Virginum Innupt Trębienskich Sororum suarum
germanarum nunc Con Ex Petrum Dramienski avun
culum suum Manifestatus est Idque ex Eo
Quia Idem Ex Dramienski avunculus Sciens per
optime quod Quamvis ad Ex Hilarius Dramien
ski Ipsius Parens Maan avus elocando in Matrimoni
um ad suj Maanę Matrem tantummodo Summam Qua
dringenter Tymp in vim dotis de Bonis Pa
ternis et Maternis post Eandem filiam suam
~~[illegible]~~ respiciendo protunc nu
merosam suj Prolem assignaverit Inscriptio
nemque Coram actis Castrę Plocę Feria Secun
da post Festum Sancti Antonij de Padua
anno 1760 super praemissam Summam
Quadringenter Tymp in rem ad Ex Joannis
Trębienski protunc futuri Generi suj Maanę
Parentis recognoverit ~~[illegible]~~ post decessum nonnullae Proles
~~[illegible]~~ nonpa
cificata Eadem dote Idem Maanę avus a Notabilem Substantiam
plusquam quindecim Millia flor Pol valentem
post fata suj Ejusdem filio suo Maanę avunculo
relinquent ex qua Substantia major Dos
de Bonis Paternis et Maternis ultra assigna
tam et Inscriptam summam non tamen pacificatam
per Caput ad Matris se Maan et alios Sorores concernere
videtur nullo modo Maans Assignatam dotem
acceptare potest attamen Ipse occupata post ad
Parentem suum totali Substantia dotem
Competentem de Bonis Paternis et Maternis
quae et quanta ex Constitutione Massa Sub
stantiae

videat hoc loco Relatio dicte Citationis prosequitur
facte fuit in Ecclesia Collegiata et
Parochiali S. Joannis Cantorensis et Ecclesia Collegiata
Sancte Crucis Cracovie Cracovien. Dyocesis
in Regno Polonie constitutis et Mandatum
Generalem Congressum Standardi Sancte
Crucis et Mandatum Cantoriensem Congressum
Missas Joannem Magistrum de Lubrow
auctoritate Apostolica Notarium publicum
Limitus Relatio dicte Citationis Judicij Dei
in Regno Polonie Ecclesia Sancti Petri Stanislai
Episcopi et Martyris Cracovien. Dyocesis
Missas Petrum Carionis Cracovien.
et Mandatum Generalem Congressum Standardi
Sancte Crucis Cracovie Cracovien. Dyocesis
ac alias per Nos Magistrum infrascriptum
auctoritate Apostolica Notarium publicum
Limitus Relatio dicte Citationis Judicij Dei
in Regno Polonie Ecclesia Sancti Pauli
Stephani et Mandatum Generalem Congressum Standardi
Sancte Crucis Cracovie Cracovien. Dyocesis
Missas Jacobum Cracovien. et Mandatum Generalem
Congressum Standardi Sancte Crucis Cracovie
Cracovien. Dyocesis ac alias per Nos Magistrum
auctoritate Apostolica Notarium publicum
Limitus Relatio dictarum Citationis Judicij Dei
in Regno Polonie Ecclesia Sancti Adalberti
Episcopi et Martyris Gnesnen. Dyocesis
per Nos Magistrum infrascriptum auctoritate
Apostolica Notarium publicum
videat hoc loco Relatio dicte Citationis Judicij Dei
in Regno Polonie Ecclesia Sancti Adalberti
Episcopi et Martyris Radymiensis Capitaneus Cracovien.
Andream Tarnowski et Mathiam Cracovien.
et Casimirum Zaborowski de Rokitnica et Tuczempy
Castellanos Cracovien. et Nobiles Felicianum Dobek
de Brandzewo auctoritate Apostolica
Limitus Relatio dicte Citationis Judicij Dei
in Regno Polonie Ecclesia Sancti Martini Thesaurarii
Cracovien. et Mandatum Generalem Congressum Standardi
Sancte Crucis Cracovie Cracovien. Dyocesis
Missas Ludovicum de Mulay Cracovien. Prepositum
et Thomam Strzempek Nobilem de Skrzyn
auctoritate Apostolica Notarium publicum

1613

Actum in Raugz in Positione Actorum Terrestrium Plocensium Sabbatho Postridie Festi Sancti Pauli primi Eremitae Scilicet die decima Sexta mensis Januarij Anno Domini 1790

Suscepta Manifestatio ex Pte Comparitione M Michaelis Zorawski Succamerarij Sacrae Rae Mattis Bonor Kocielrady cum attinen Haeredis et Possessoris Sub et Infideli Tabernae in ejusd Bonis Kocielrady Lib Arendatoris Sui rne Cum IM Marianum Ludovicum Zielensky Castelanum Rypinen Bonor Sigmigthowa cum attinen et alior Haeredem Dnum ac Ejusdem quorvis nominum et Cognominum Economos Dispositores et Sylvarum Custodes rne per Ips et quid Economos Dispositores et Sylvar Sigmigthowien Custodes Non attenta libera Incisione signor in Sylvis et Borris Sigmigthowien per antecedentes haeredes Bonor Kocielrady Transactionibus praecauta et praecustodita Infideli Judaeo Arendatori Tabernae Kocielradenen signa vehenti viae publicae in Borris Kocielradenen obsessionis obsessa via Currus cum Equis ejusd Infideli arendatoris proprijs violenti modo Interceptionis et ad Bona Lasrewo adductionis et Illud Equor Infrestationis et detentionis in post Eorum ex Dispositione IM Castelani dimissionis Carentiae Laber ab Equis privationis ac aliar Injuriar facta quae dabit in forma Latior Ordinis Sancti Stanislai equitem

Michael Zorawski

Suscepta Manifestatio ex Pte Comparitione M Michaelis Zorawski Succamerarij

Sacrae Regiae

Sacrae Regiae Matris Bonorum Koziebrody cum
attinentiis haereditatis et Possessoris Suae et MM
Magdalenae de Zboinskie et M. Martini
Zorawski Dapiferi Ptus Ptocen. Relictae
Consortis Viduae et ab Eod. et M. Mento Suae
Substantiae ejus derelictae Adiutalitialis et
Reformatorialis Dominae Matris Jacobi
Super Intendentis Thalonicen. Pni Josephi
Vexilliferi Lanocen. Joannis Nepomuce
ni et Casimiri Dapiferi Ptocen. Zorawskich
fratrum suorum germanorum Suprafatorum
Bonorum Koziebrody cum attinentiis Secum Ma
nifestarum Coheredum nomine cum JM Mari
anum Ludovicum Zielenski Castelanum
Rypinensem Bonorum Siemiątkowo Koziebrody
Kie Chomice ac Gosch. aliorumque Haeredum et
possessorem me per Ips. non attenta libera
Seissura in Borris et Sylvis Siemiątko
wiensibus documentis Suffulta totaque Decre
tis Evicta ad Bona Koziebrody cum atti
nentiis Maanus et Alios MM fratrum haeredibus
pertinentia et adjudicata Earum Sylvarum et
Borrarum Siemiątkowiensium in Liberae Seissurae
Bonis Koziebrody interviene ad alias
vicinioris villas disvenditionis deman
dationis et Variis Personis Ex gajore
permissionis Exinde Earum Sylvarum et Borrarum
devastationis Causa extitionis ac aliarum
Injuriarum facta quae dalitur in forma
Latior Ordinis S. Stanislai Equitem

Michael Zorawski

MREP Joannes Trubawski de Rzewno authus
authus et Juratus palam Rud. Jura Ips. habitus Secum
NN Joanne Dłużniewski et Vincentio Zaleski in Vidi
tus Testimonium assumptis ex requisitione officio
sa Perillustris Andreae Andreae Vincentii Chmielewski

Prepositi Camerarij Conjuratj Burgenses Ciuitatis Leodiensis attentes fuit in Domibus Ciuicis Die Vicesima Tertij diei decembris quinta mensis et anni Currentium et Ibidem sedentes videlicet Honorabilis magister Stephanus Stowachy Tabernatorum Scabinus Ciuicus Leodiensis cum Confratribus suis Scabinis et reliquis Pares ex vna partibus ad Instantiam Honorabilis Viri Domini Franciscus Bonvilly procuratoris Curiae Scabinalis Ciuicae Leodiensis ex altera partibus Cum Confratribus suis Scabinis et de detentione ad huc in Carcere Publico Leodiensis Constituendo Cauere monuit Dominus Relatus fuit Relatum

Idcirco huc Relatio extradicti Relatus et Confratres sui pro Judicij prodire huc in Camera Scabinali Curiae Scabinalis Leodiensis Constituti Dominus Franciscus Bonvilly Procurator Curiae Scabinalis Leodiensis per Magistrum Stephanum Stowachy Tabernatorum Scabinum Ciuicum Leodiensis Confratres suos Scabinos Ciuicos Leodiensis Cauere monuit Dominus Relatus fuit Relatum

Similis Relatio eidem Relatus et Confratres sui pro Judicij prodire ut supra huc et Curiae Scabinalis Leodiensis Constituti Dominus Franciscus Bonvilly Procurator Curiae Scabinalis Leodiensis per Magistrum Stephanum Stowachy Tabernatorum Scabinum Ciuicum Leodiensis et Confratres suos Scabinos Ciuicos Leodiensis Cauere monuit Dominus Relatus fuit Relatum

Similis Relatio eidem Relatus et Confratres sui pro Judicij prodire ut supra huc et Curiae Scabinalis Leodiensis Constituti Dominus Franciscus Bonvilly Procurator Curiae Scabinalis Leodiensis per Magistrum Stephanum Stowachy Tabernatorum Scabinum Ciuicum Leodiensis et Confratres suos Scabinos Ciuicos Leodiensis Cauere monuit Dominus Relatus fuit Relatum

Similis Relatio eidem Relatus et Confratres sui pro Judicij prodire ut supra huc et Curiae Scabinalis Leodiensis Constituti Dominus Franciscus Bonvilly Procurator Curiae Scabinalis Leodiensis per Magistrum Stephanum Stowachy Tabernatorum Scabinum Ciuicum Leodiensis et Confratres suos Scabinos Ciuicos Leodiensis Cauere monuit Dominus Relatus fuit Relatum

Andrey

videatur hoc loco Relatio edictae Citationis pro
Judicijs praesentibus hic in Racionibus Celebrandis
ex Parte Petronellae de Chędzienskie Sacrae Pe-
tri Charzynski relictae Contra Dominum Gerardum
Chędzienski per MRGP Adamum Zelzioch
de Cyndaly authentice et juratis recognitis prout ex-
tat in praedictis.

Similis Relatio edictae Citationis pro Judicijs
praesentibus ut supra Sorsum ex Parte Cff Andreae Fran-
cisci Josephi Valentini Martini Mathaei
Petri Adami et alterius Valentini Nicolai
Stanislai Bartholomaei et alterius Josephi
Antonii Gosciewski Stanislai et Caroli Zabo-
skich Cum M Stanislaum Radzymienski
Capitaneum Janowiensem per MRGP Andream
Marcinkowski de Ogonowo authentice et juratis re-
cognitis prout extat in praedictis

Similis Relatio edictae Citationis pro Judicijs
praesentibus in ~~Sacro Celebr~~ in Racionibus Celebrandis
ex Parte Perillis Rndi Vincentij Cmielowski
Praepositi Camenecensis Comissarij Rzewuskiej
Cum Francisco Koczelski et Ill Ignatium Nowacki
per MRGP Joannem Trubawski de Rzewuskie
Authentice et juratis prout extat in praedictis

Similis Relatio edictae Citationis pro Judicijs prae-
sentibus ut supra ex Parte Stanislai Karczewski
Cum Mathaeo Tarczewski Bcum Cum Sigrosa per
MRGP Mathaeum Kaliszewski de Gorczyno Terrae
authentice et juratis recognitis prout extat in praedictis

Similis Relatio edictae Citationis pro Judicijs prae-
sentibus hic in Racionibus Celebrandis ex Parte MM Mathae
Gnybowski Ensiferi Terrae Cuchary et Alexandri Karcze-
wski Succamerarij Sacrae Regiae Maiestatis Stephani
et Petri [illegible] Subdapiferi Plocensis et Christophori Vicy
Regentis Terrae Plocensis Zielinskich Cum aliis Ulrichi
Sylvestri Zielinskich per MRGP Joannem Dudek
de Pestrzec authentice et juratis recognitis prout extat
in praedictis Cum MM Valentinum et Bogumilum de Ostrowie
Conjuges ac Rndissimum Mathaeum Kolistniakie

Myczewski et Cunegundis Bogurskie
Conjugum Cum GG. Antonio et Mathia Rupien
skie Lucam Bylinski per MRGP Thomam Ry
lichy de Bzym Crowo authum et Juratum re
cognitum prout extat in productis

Similis Relatio edicti Citationis prosudicijs
praecedentis hic in Rancza Celebrandae ex Parte GG. Jo
sephi Kotenski et Theresiae Chyczewskie
Conjugum Stanislai et Mariannae Gąsiorowskie
Cum GG. Antonio Mathia Catharina Mar
garetha Virgines Gąsiorowskie per MRGP
Nicolaum Orlikowski de Arcelino authum et Jura
tum recognitum prout extat in productis

Similis Relatio edicti Citationis prosudicijs
praecedentis hic in Rancza Celebrandae ex Parte Gan
tonij Szymczkowski Cum GG. Salomea de Gor
skie ultimi nuptus ob. Joannis Niedrowski
BCPly Relicta Contra Viduam Paulam et Anto
nium Niedrowskie per MRGP Christophorum
Suwalski de B. Lubkowo Pawlaky authum
et Juratum recognitum prout extat in productis

Similis Relatio edicti Citationis pro
sudicijs praecedentis ut supra Servae ex Parte
Illustrissimi Rochi Chmielowski Praepositi
Gradzenicensis Cum G. Lucam Bojanowski per Mlo
Rnum Grelin Praedam Thomam Rylichy de
Bzy Crowo authum et Juratum recognitum prout extat
in productis

Similis Relatio edicti Citationis prosudi
cijs praecedentis ut supra Servae ex Parte GG. Franci
sci Kowalczyk et Annae Chydzenskie Conjugum
Cum GG. Casimirum Gorczynski Antonium Nie
[illegible] Valentinum Celiam Petrum Felicianum
Kowalskie ac alios per MRGP Valentinum
Chrzczewski de Uniecki authum et Juratum re
cognitum prout extat in productis

Simules Relatio edicte Citationis pro
dicto magistro Georgio Calbrand ex Parte
Dominorum Dictatorum huius
Sancti Jacobi Ratisbonensis ac Curie Ordinarii
Sancti Emmerami Ratisbonensis per Magistrum Chri
stophorum Schwarz de Curia Ratisbonensi
citatorie auctor et juratum recognitum publicatum
coram dicto

Eodem loco et tempore Relatio extradite Citationis pro
dicto magistro Georgio Calbrand ex Parte
Confratrie Sancte Marie Magdalene ultimi magistri Hospi
talis Fratrum Sancti Spiritus Ratisbonensis et pro
tunc filii Dominici Gall per Dominum Emericum et
Thomam Herzstain Camerarios per magistrum Mi
chaelem Mitterayrer de Labe latis auctoritate
officii recognitum publicatum coram dicto

Similis Relatio edicte Citationis pro dicto magi
stro Georgio Calbrand ex parte Domini Thymeon
de Stroz Canonici Ratisbonensis et Plebani in
Pfaffenhoven per Michaelem Kopacht et Jo
hannem Henry Civitatenses per magistrum Ulricum Ebren
dorffer et Stephanum de Gunzing Cives Ratisbonenses auctoritate
juratum recognitum publicatum coram dicto

Similis Relatio edicte Citationis pro dicto ma
gistro Georgio Calbrand ex Parte Domini Stephani Ebner
Civis Ratisbonensis per Ulricum Ebnerium et Adamum
Ebnerium per magistrum Albertum Schwarzenberger de Mo
nasterio auctoritate juratum recognitum publicatum coram dicto

Similis Relatio edicte Citationis pro dicto magi
stro Georgio Calbrand ex Parte Dominorum Carissimi et Ste
phani fratrum et Adami Ebnerorum et Stephani Ebner
Civis per magistrum Albertum Schwarzenberger de Monasterio
auctoritate recognitum publicatum coram dicto

Similis Relatio edicte Citationis pro dicto magi
stro Georgio Calbrand ex Parte Dominorum Caroli et Adami
et Sigismundi Rabenstainer et Dominorum Gabrielis Rabenstainer
Caroli Stainpeck et Sigismundi Rabenstainer per magistrum Albertum
Schwarzenberger de Monasterio auctoritate recognitum publicatum
coram dicto

Similis Relatio edicte Citationis pro dicto magi
stro Georgio Calbrand ex Parte Dominorum Ludwici et Martini
Rabenstainer per magistrum Martinum Rabenstainer per magistrum
Michaelem Mitterayrer de Labe latis auctoritate officii
recognitum publicatum coram dicto

Andree

Actum in Racigs in Pontione
actorum Terrestrium Plocensium
Feria Secunda post Festum Sancti
Pauli primi Eremitae Proxima Sci
licet die decima octava mensis
Januarij Ao 1790

Videatur hoc loco Relatio Edit. et Citatio
nis pro Judicijs proxime in Racigs Celebrandis
ex Parte Ill. Joannis et Sigismundi Korzybskich
Ill. SS. Dobrskij et Chyrzewskij pro MRSP. Chri
stoforum Luwalskij de Witkowo Paulskij
auth. et Juratis recognit. pro ut extat in Producto

Actum in Płocko in Terminis Communibus
Terrestribus Plocensibus Districtuum Plocen
sis simul et Bilscensis una cum Continuatio
ne Anterior Causar. Vigore Legis in Dziem ho
dierna incidentibus Feria Secunda ante
Festum S. Agnethis Virginis et Martyris
proxima scilicet Die 18va Mensis Januarij
Ao Domini 1790mo

Coram Mgcis Joanne in Krasniewa Gurnowski Judice
Antonio in Woźniki Woźnicki Subjudice et Franci
sco à Ciołkowo Ciołkowski Notario Trib. Plocens.

NS. Videantur hoc loco relationes edit. Citationum pro Judicijs
Trib. Plocens. in Racigs Celebrandis ex parte Mgci Joan
nis Antonij bini nnis Sokolnicki Tribunidae
Pltus Plocens. cons. Jm Stanislaum Wolski ad Bona
Dobrski con. vero Jm Matheum Mitecki ad Bona Wem
pity utraq. Die hodierna in Actu Contenta per MRSP.
Stanislaum Jankowski de Małachowo Authum et
Juratum exportatae et ornitae pro ut Copiae binae extant in Produ
cto.

Actum in Plocko in Terminis Communibus Terrestribus Plocensibus Districtuum Plocensis simul et Bilscensis una cum Continuatione anterior Causar Feria Quarta pridie Festi S. Agnethii Virginis et Martyris scilicet Die 20ma Mensis Januarij Aō Domini 1790mo Celebratis.

NB. Videatur Loc loco Relatio editae cionis pro Judicijs Tribliis Regni Petricoviensis ex pte Mgci Thomae Zaleski Pincernae Belzensis Camerarij Trni Vissogensis cum Prlem Rndmum Venceslaum Kulpinski Abbatem Coadjutorem Plocko Pultoviensis Ordis S. Benedicti per MRSP. Valentinum Michalak de Cierszewo Authum et Jurall rgnita pro ut Copia extat in productis.

NB. Mcus Sigismundus Skwarski Camerarius Trnis Plocensis Sanus prttr rvit Qvia ipse Mcos ac Gros Stanislaum Sękowski Nicolaum Buczyński Ludovicum Rogulski Paulum et Ignatium Gostkowskie Albertum Ciechomski Cornelium Jasinski Jacobum et Antonium Straszewskie Mathiam Skrzypiński Jos Suos veros Umos Pltes eligit constituit inscribit ac sollenniter ordinat Dans et Concedens eisq Mcis Pltibus suis plenariam Facultatem et omnimodam potestatem causas suas Judiciarias grttr omnes et singulas in Omni Judicio vel Officio Regni majori minorive Subsellij cum quibuscunq Personis et occasione quarvis intervenientiar tam ex actoratu quam reatu vertens et agitans tuendi defendendi promovendi processus instituendi institutos ad finalem Juris gradum deducendi Comparitiones inscribendi Decreta suscipiendi Caeteraq munia veros Umos Pltes concernens debito Legis tractu et ordine peragendi et exequendi promittens et inscribens se Idem rens id omne quid quid per pdictos Pltes suos juridice rite et Umne punctim

sive divisim actum gestum constitutumve fuerit pro ratho grato firmo ac valido suscepturum ac in Nihilo contradicturum fore quam quidem Pltiam Jaerens ad triennium integrum duraturam roburq Suum ac valorem habituram vult Psen declarat Idq sub Damnis Tribus pro quibus ubiq respondebit Suis cum Posteris. J. Skwarski RZB

Actum in Szepreni Positione Actorum Tribunalis Plocensis ~~celebratarum~~ Judiciorum Feria Quarta post Festum Conversionis Sancti Pauli Apostoli proxima Scilicet Die vigesima Septima Mensis Januarij anno Domini 1790 Celebrata.
Coram Mus Antonio Woznicki Subjudice Francisco Ciołkowski Notario Terrestribus Plocens

---

Copia Parata. Illustris Mgcus Maximilianus Bruno Comes in Moykowy Sierakowski Castellanus Pltus Plocensis Ordinum Aquilae Albae et S. Stanislai Equestrum Mgci Josephus Rokitnicki Pincerna Plocensis Equitatus Nationalis Rothmagister Bartholomeus Zboinski Subdapifer Raciąziensis Stanislaus Rokitnicki Tribunus Szeprscens Thomas Zboinski Subdapiferiae Raciąziensis Joannes Podoski Thesaurarius Raciąziensis atq Gnsi Casimirus Sniechowski ~~[illegible]~~ ~~[illegible]~~ Franciscus Zglinicki Tribuniae Szeprscens Antonius Mildbędzki Gregorius Nadrowski Paulus Malanowski Ignatius Białłoskorski Silvester Swiątecki ~~[illegible]~~ Joannes Koskowski Martinus Radominski ~~[illegible]~~ Martinus Chabowski ~~[illegible]~~ Thomas Malanowski ~~[illegible]~~ Antonius Kęcicki Thomas Siemiętkowski Mathaeus Gudowski

Gregorius

Gregorius Zaleski ~~Joannes Gutowski~~ Dionisius Brudnicki
Bartholomeus ~~et Petrus~~ Kozierowski ~~Antonius Lisiecki~~
Josephus Grzebski Gasphar Sobolewski, ~~Petrus Siemiątkowski~~
Thomas Rycharski ~~Josephus Komorowski~~ Sta
nislaus Uminski ~~Franciscus Komorowski~~ suis et aliorum
infrasubscriptorum nominibus in et adversus Mcum Joannem
Gumowski Judicem Terrestrem Plocensem mandati sunt tutando
se circa authoritatem legum occurrendoque omni abusui
quia ipsi in Cadentia imminenti Judiciorum fine promo
vendarum Causarum suarum Congregati eo certiores Judicandorum
Judiciorum erant, quo de acclamatione eorum notificati
extiterint, cum vero M. Judex post disjudicatas in Ca
dentia Plocensi paucas causas relictis pluribus ad
ventum suum de die ad diem procrastinavit dein
non advenit ex tali modo non solum Electionem Sub
stituti Judicis (per acceptionem Rese cum Regestrorum
in Plocko per Instigatorem Judicem tentorum) verum
Celebrationem Judiciorum evanescere causavit, per idque ac
etiam non disjudicationem omnium Causarum omnibus in
Cadentijs stante munere Judicatus sui contra Leges
Regni processit ac poenas tam respectu praemissorum
quam malegesti Officij in se traxit ac ratione aliarum
circumstantiarum iterum atque iterum mandatur cum
salva praesenti querimonia pro oportunitate etiam
per unumquemque nostri meliorandae.
Maximilianus Bruno Lisakowski Castellanus Plocensis
Ludwik Bartłomiej Zboinski Pud Plocensis Kaciatky
Josephus Rokitnicki Vincenus Plocensis Plocensis
Stanislaus Rokitnicki Tribunus Sieradzki
St. Zórawski mp
Tomasz Zboinski
Franciszek Zglinicki wrz
J. Białłostowski mp
J. Podleski
Grzegorz Nadrowski rt.

Jozew Grzębski rd. Tomasz Rycharski rd. Marcin Chabowski rd. Tomasz Malanowski rd. Adam Trzeiński rd. Stanisław Uminski rd. Paweł Łukowski rd. Jan Zglinicki rd. Walęty Cieślinski rd. Jozew Wiechecki rd. Maciey Zglenicki rd. Mateusz Gutowski rd. Łukasz Bromirski rd. Maciey Radominski rd. Jan Kostkowski mp.

Maciey Borowski mp.

F. Sniechowski

Wojciech Machczyński mp.

Paweł Malanowski rd. Kacper Sobolewski rd.

Sylwester Swiątecki

Jozephus Rzeszowski mp. Mikołajski mp.

Bartłomiey Kozierowski rd. Dyonizy Brudnicki rd.

Antoni Kęzicki rd. Tomasz Siemiątkowski rd.

Grzegorz Abeski Jozef Sulinski rd.

Jakob Zglenicki rd.

Actum in Bilsko in Positione actorum Terrestrium Plocensium Feria secunda post Dominicam Misericordiae proxima Scilicet die decima Nonae mensis aprilis Anno Dni Millesimo Septingentesimo Nonagesimo

Coram M. Francisco a Ciołkowo Ciołkowski Notario Terrestri Ptacz

---

Suscepta Manifestatio ex Pli Comparitione G. Pauli Zołtowskiej

ex Notario

Vice Notarij Terris Plocen. Cen. G. Anto
nium Bębnowsky rne per Ips Summar
unius Centum octuaginta florenor alte
rius Nonaginta Ittd. florenor Polonor distin
ctis temporibus mutuo a se Maane acce
ptar et Solvi assecuratar nobis Solutio
nis nec provisionis pensitationis Exinde Ju
riationis ac aliar Injuriar facta quod da
lit in forma Latior P. Zołtowsky VWW Pnpp

Actum in Bilsko in Positione actor Ter
restrium Plocensium Feria Quinta post
Dominicam Misericordiae Proxima
Scilicet die Vigesima Secunda men
sis aprilis Anno Dni 1790

Videat hoc loco Relatio editae Citationis
pro Judicijs praesens hic in Bilsko Celebrandae
Servien ex Parte MM Joannis Zarawsky
Pincernae Zawskiae Josephi Adami et Praxidae
Burskich Francisci Antonij Thomae Hippo
lyti Stephani atq Bogumilae M Francisci Ma
chcienski Camerarij Terrae Dobrinae Centr Dobrskich
Mathiae Winnicky Cum MM Dominicum Piani
cky Succamerarium Laud Rae Mattis Prussiae Joan
nem Marianum Albertum Zielan et Agnetham
Lucrezyńskie Simonem Parentem Franci
scum filium Camerarium Terrae Plocen Kokoszczyn
skie p MAGP Valentinum Lesiewicz de Villa
Dobroselice authum Assurato recognito prout
extat in productis

Actum in Bilsko in Positione actorum
Terrestrium Plocensium Feria Sexta post
Dominicam Misericordiae Proxima Sci
licet die vigesima Tertia mensis aprilis
Anno Dni 1790

Videat hoc loco Relatio editae Citationis
pro Judicijs praesens hic in Bilsko Celebrandae
Servien ex Parte G. Casimiri Swieczynsky Su
scopantis Terrae Plocen Cum Perillustrem Rndi
mum Constantinum Zboinsky Cancellarium Ca
thedr Plocen p MAGP Matthaeum Banasiak de Ele
niewo authum Assurato recognito prout extat in productis

videatur hoc loco Relatio edita Citationis pro Trno
Condescensionis in fundo Bonor Zakrzewo
Gierzyno et Rudowko agitandae Servitus ex
Parte Ill Mathei Lesowski Bl Ploc et Annae
de Kęsickie primi ad M Petri Zakrzewski Vexil
liferae Zawsk ad praesens voti 2di Iuriam Cyu
gum Vitricum et Matris Bartholomaei et Josephae
filii et filiae Principis et Principis Zakrzewskich
cum MM Bartholomaeum Zakrzewski Vexilli
ferae Zawskae Mariannam de Kozielbrodz
kie ad M Josephi Zakrzewski Pocillatoris
Supremi Relicto Conten Viduam Matrem Victoriam
filiam Virginem Innupta tum Mariannam de
Malanowskie ad M Michaelis Zakrzewski
Vexilliferae Zawskae Relictam Conten
Viduam Matrem Joannam et Susannam
Zakrzewskie Norbertum Jaroszewski Cu
merandae Granicialem Ploc Parentem An
dream Nicolaum Cecilia et Mariannam filios
et filias Jaroszewskie Josephum Kamieński
et Catharinam Mostowska Conjuges Dapife
rae Nurensis Stanislaum Kuczkowski Ludi
cem Curtis Bokowniczy et Petronellam Orło
wska Conjuges per MRGP Valentinum Kara
sialy de Rudowo Stanowo authum et Jurato
recognitos prout extat in productis

---

videatur hoc loco Relatio edita Citationis
pro Judicio praesentis hic in Belsko Celebrandae
Servitus ex Parte Illum MM Ignatii Thesau
randae Dobrinae Parentis Cunegundis JM
Antonii Zorawski Thesaurorum Racoque
Comissionis Bellico Civilis Ploc Ploc
Comissarii Contra ac Mariannae Virginis
Innupta filiam Machcienskich ac
eiusdem met JM Zorawski cum MM Sta
nislaum et Franciscum Ulysze Subjur
dicti

Subjudicem Plocen. ac officiales Castr. Plocen.
p. M. R. P. Mathaeum Banasiak de Ulenie
wo authum et jurato recognitum put extat in
productis

Videatur hoc loco Relatio edita Citationis
pro ~~Gradiscz~~ Trno Condescensionis in fun
do Bonor. Zakrzewo ogstanae Servien.
ex Parte MM. Mariannae de Malanowskie
ad M. Michaelis Zakrzewski Vexillifer. Za
wskien. Relictae Contis Viduae Matris tum
Joannae et Susannae filiar. Zakrzewskich
virginum Innuptar. Conc. MM. Bartholomae
um Vexillifer. Zawskien. et Mariannam
de Kwiecikowskie ad M. Josephi Zakrzewski
Pocillatoris Sieprec. Relict. Contem Vidu
am Matrem Victoriam filiam Virginem Za
krzewskie tum GG. Mathaeum Lisowski Bibl.
et Annam de Kęsickie Conjuges Vi
ctricum et Matrem Bartholomaeum et Jo
sephum Prisignum et Prisignam filiam et fi
liam Zakrzewskie demum MM. Stanislaum
Kuczkowski Judicem Castr. Bobrownic. et Pe
tronellam Orłowska Conjuges p. M. R. P.
Ignatium Kozaczak de Rudiewo Stano
wo authum et jurato recognitum put extat
in productis

5 Albertus Chudzenski Sortium Bonor.
Cieszewo magna haeres Conc. SS. Marian
nam de Zmijewskie ad 5 Adami Chu
dzenski Relictam Contem Viduam Ma
trem Hiacinthum Joannem Benedi
ctum seu alterius nnis filios Chudzen
skie ac alios Maatus est idq in Eo Quia
Ejusd. SS. Chudzensey Scientes peropti
me quod ad 5 Franciscus Chudzenski
sui Maar. Parens Lsan Praxidam
de Bonor. Cieszewo Subditam 5 Ma
riannae Chudzenska 5 Adami Ja
roszewski Conti filiae suae ad obeun
da obsequia tantummodo Concessent

Ejus autem Adamus Jaroszewski
ejusdem Marianna Chudzenska
Maritus facto cum ad Adamo
Chudzenski Ipsorum Marito et Pa
rente Condictamine suprascri
ptam Lsam Praxidam ad obe
unda obsequia concessam nullo
habito jure manualiter menti
onato ad Adamo Chudzenski
resignaverit Ipsa quoque Lsa
Praxeda de Bonis Cuszewo sub
dita primitus cum libera Perso
na scilicet cum ad Honesto Bal
dachowski ovillatore vota Matrimo
nij Iniverit subsecutis ejusdem ad Ho
nesto Baldachowski factis subalter
na Matrimonij foedera cum Lso Vin
centio moderno suo Marito rejta
raverit nunc vero ad Bona Cusze
wo se Manifestanem proprietarium
Dominum Salamet eadem L Praxida
cum minorennibus pupillis in bino
Thoro progenitis advenerit attamen
Ipsi se Manifestanem pro Extraditione
hujusce Lsae Praxidae una cum
pupillis ac moderno Marito circa
consortem ad praesens non commo
rante ad Judm officij Castrj Pho
cij incompetenter convenerunt
et processu injusto aggravant
Quare Manifestans de Indebita
sui Maanevexa et processu
injusto aggravatione decernendi
Ipsis incompetenti actione nulli
tateque ejusdem manualis resigna
tionis per Adamum Jaroszew
skim in Personam ad Adami
Chudzenski super L Praxidam

Praxidam per ob Suj Maiorum Parentem ad obsequia filiae Aliud Concessam Incompetenter factae aliud quoddam praejudiciosorum actuum nec non Irrogandi Super Ipsis poenis Item Sterunq Maiorum Woyciech Chudzynski mp

Actum in Bilsko in Positione actorum Terrestrium Plocensium Sabbatho post Dominicam Misericordiae Proximo scilicet die vigesima Quarta mensis Aprilis Anno Dni 1790

Suscepta Maiorum ex Nri Comparitione Mfici Josephi Gregorij bini nominis Mazowiecki Judicis Terrae Zawskiensis nomine et ex Speciali Comissio Gsi Adalberti Smardzewski Sortium Bonorum Smardzewo Haeredis Cor G Stanislaus Koskowski distinctarum Sortium in Gre Bonis Smardzewo Coheredem rne per Ipsum Contraveniendo Complanationi Certae in Smardzewo Cmethonum die 25 Septembris anno proxime elapso 1789 Inter Eundem G Smardzewski et praefatum Neuspath alios Haeredes et possessores Bonorum Smardzewo in tuitu permissionis Insylvestrionis virgultis et alijs arboribus Sylvae in locis Incipiens a granicie Smigodka et protendens ad Granicien Smardzewa Judicis et

non Excisionis in Illis virgultorum et aliorum arborum per Triennium Sibi met Custodiendo Confectae Virgultorum varij generis arborum ad Unum Currum excedentium non Expectato Triennio mente Complanationes Praeauto Excindere praesumptionis Exinde poenas supraescripta Complanatione Super quolibet Transgressore ad Ducentos florenos Polonicos Impositas Sue cultionis et in se tractionis ac aliarum Injuriarum adhaerendo Visioni Coram actis Nostris Plocensibus anno praesenti per Mtem Rmi Gnatem Joannem Stasczak de Smardzewo authorem et Jurato recognitae facta quae dabitur in forma Latior.

Josephus Mazowiecki Mnie

Videatur hoc loco Relatio editae Citationis pro Judicijs praesentibus Lecui Bielsko Celebrandis Servitiis ex Parte Ill. Ill. Simonis Rosciszewski Pincernae Culmensis et Joannae de Kosmielice Conjugum Ex G. Valentinum Strzeszewski BeP per MAGP Joannem Marcinkowski de Ignezewo abrawski authorem et Jurato recognitae prout extat in productis

Similis Relatio editae Citationis pro Judicijs ut supra Servitiis ex Parte G. Pauli Sulerzyski Ex G. Franciscum Sulerzyski per MAGP Laurentium Kuziak de Kraszewo authorem et Jurato recognitae prout extat in productis

Similis Relatio editae Citationis pro Judicijs ut supra Servitiis ex Parte Ill. Antonij Bonkowski Camerarij et Comissarij Cuiuslibet Bellici Terrae Zamoscensis Ex Ill. Bartholomaeum Zakrzewski et officialis Ex Plocensibus per MAGP Laurentium Lipski de Lukomnie authorem et Jurato recognitae prout extat in productis

Suscepta

Suscepta Maatio ex Pr Comparitio
ne G Caroli Rapacki Cz Infidelem Simul
Abrahamowicz Tabernae in Krasna
Wola in Suburbio Civitatis Plocen
sitae Arendatorem rne per Ips Summae
decem aureor hungaricalium et fl octo
Pol Scripto manuali pro tempore jam
praeterito Solvi assecuratae ad multi
plices Requisitiones nolle Solutiones
nec praecisiones pensitationis Exinde
Renunciationes facta quae dalitque
forma Latior

K. Rapacki

Suscepta Maatio ex Pr Comparitione
M Mariannae de Kozielbrodzkie ad M
Josephi Zalinewski Pocillatoris Supreae
et Judicis Castr Plocen Relictae Consortis Vi
duae Suae et M Victoriae Zalinewska
Virginis Innuptae filiae Suae rne Cz Gs
Mathaeum Lisowski Burgrabium Castr Plo
cen et Annam de Kosielskie primi ad M Petri
Zalinewski Vexillifer Zawskiej ad prae
sens voti 2di Inscien Conjuges Victricum
et Matrem Bartholomaeum et Josephatam
Prisignum et Prisignam filium et filiam Za
linewskie rne per Ips Summae Centum
Triginta quinque florenorum grossorum quindecim Pol
et majori Summae Ducentorum Viginti fl
et grossorum quindecim Pol Scripto manua
li die octava Februarij anno 1777 in Ru
dowko per Land G de Kosielskie primo Za
linewska ad praesens voto Secundo Li
sowska stante post primaevum Mari
tum viduali statu in rem ad M Jose
phi Zalinewski Pocillatoris Supreae
Maa Mariti absque vero filiae Parentes
dato Solvi assecurata pululane

Cum provisione proveniens nolle solu
tionis Exinde Injuriationis ac aliarum
Injuriarum facta quae dabitur in forma
Latior

Mlakrzewska p.s.

Suscepta Manifestatio ex Pli Compa
ritione G. Joannis Przedpełski Sub et GG
Julianna Przedpełska minorennis cum od
G. Catharina Dzięgielewska matrimonialiter
Generatae filiae suae nne cum GG Franci
sco Rogenski et Hedvigis de Gut
kowskie primi od G. Alberti Dzięgie
lewski ad praesens voto secundi in
vicem Conjuges victricum et Matrem
Albertum et Andream minorennes
Dzięgielewskie Principes et filios
nne per Ipsos Summae Sexcentorum flo
renorum Poly Intercisa nuptiali inter
od G. Albertum Dzięgielewski Maam
filiae avum et Eundem G. de Gutkowskie
primo Dzięgielewska ad praesens voto
secundo Rogenska ab una et se Maam
parte ab altera Confecta in vim de
tis post od G. Catharinam Dzięgielewska
Maam Consortem assignatae ac post
Complanatione Certa hic in Bel
sko die Secunda mensis octobris
anno 1788 inter se Manifestam
ab una et Eundem G. Rogenski Sub et
Contra suae nne parte ab altera Con
scripta decurtatae et pro Summa
Trecentorum florenorum Poly Concertatae
et Solvi declaratae nolle solutio
nis Complanationi Gdae Contraven
tionis nec provisionis ablatae Sum
ma Trecentorum florenorum Poly per Com

planationem

Complanationem Concertata proveni
entis velle pensitationis Exinde In
juriationis facta quod dalitz infor
ma Latior Jan Przedpełski st

G Petrus Leszczynski in et Cum Nobilis
Franciscum Lucharzynski et Mari
annum de Kowalewskie primi et Labo
riosi Feliciani ovillatoris de Borcis
Leszczyno Suj Comparen Subditi ad
praesens voti Secundi Invicem Conju
ges Manifestatus est Idq in Eo Quia
Ipsi Nobilis Lucharzynscy Conjuges Sci
entes per optime ~~quod~~ quod quando quidem
et Lsus Felicianus ovillator Suj Ma
nifestaz Subditus vota Matrimonij exi
stendo in profugatione cum presenta
nea Nli Lucharzynska ~~vota Matri~~
~~monij~~ Inivit, in Connubio Cum Ipsa Exi
stendo omnia ~~necessaria~~ ~~ex~~ mulie
bria vestimenta Ipsi Comparavit nul
las Res Mobiles nec aliquam Suppelle
ctilem domesticam post Eandem pro tunc
Suj Consortem recepit nonnisiq post
et L Albertum ovillatorem Simili
ter Manifestanem Subditum fratrem
Suum germanum non respiciendo
ejus Prolem derelictam oves ac alia
Inventaria varij generis omnemq
Suppellectilem domesticam ac Sum
mas notabiles Intercepit L Nicolao
et Eundem L Alberti filio Filiastro
suo nihilquidpiam Tribuit et Eundem
Filiastrum a se relegavit apud va
rias Personas alimentum quaerere et
obsequia obedire Eundem Coegit haecq
Inventaria et res mobiles Suj Filiastri
proprias cum sua Eadem Consorte moderna

N Lucharzynska

Sucharzynska dispersit et cum ad
Bona Leszczyno seq Manifestanes
Dominum proprietatum ex profugatio
ne reversus extitit Gasan Cmethona
lem cum agris notabilibus per Mani
festanes Ipsi dimissis cum obligatione
ut Sibi Maanes Censum annualem per
Centum quinquaginta flenos Solvere de
buerat Imposita occupavit non tamen
obligationi suae Satisfaciendo nonni
si tantum per triennium Centum Sexa
ginta duos flos Pol Sibi Maanes ad ra
tionem Census Constituti persolvit
Summam autem Ducentorum tredecim
flos Pol ~~[illegible]~~ retenti Census Superre
stabit Summas varias a multis Per
sonis Contraxit nonnullas Summas
Concredidit et mutuo dedit Cernens
Vade Nobis Sucharzynska ad Mari
tum suum Lsum Felicianum Maanes
Subditum ex Dispositione Divina mor
bo gravi pressum et proclivem mor
tis vix vita spirantem et jam extra
Sensus extantem Perillustrem Rndis
simum Kozłowski Canonicum Cath Chel
zen Praepositum Zagrobensem ad quandam
Dispositionem ultimarian descriptio
nemque ejusdem sine Consensu et scitu Maanes
Conduxit favoreque sui et in favorem
Ecclesiae Zagrobensis Hanc dispositi
onem ad Lsum Feliciani sine Sensu et
eloquentia pluribus extantis Conscribere
Curavit Subsecutis ejusdem ad L Feli
ciani collatoris Maanes Subditi fatis
Perillustri Rndissimo Kozłowski ovis
Matricis ex grege ovium quam opti
mas

mas et Elegantiores Triginta extradidit res
Mobiles Summas paratas ~~et~~ fru
menta varia ac Suppellectilem dome
sticam post ob L. Felicianum Maritum
Suum derelictum apprehendit et Cela
vit et ad varias Personas et amicos
Suos transportavit Summas per ob
Suum Maritum Concreditas ~~[illegible]~~ plus
quam ad Triginta aureos Lungari
cales Excedens a variis Personis rece
pit Sili vero Maanz onera ob Mariti
sui Sili Maanz ad pacificandum reliquit
attamen Ipsi Cum Suis Maanis ressan
Inventaria et adora minutissima post
ob L. Felicianum derelicta mente Le
gis post proprietarium Subditum Domi
num respicientia ad se recepit onera
ob Subditi Sui ad Trecentos Triginta
Sex florenos excedentia pacificavit ~~[illegible]~~
~~[illegible]~~ se Manifestans pro extraditio
ne Inventarium ac rerum Mobilium ~~[illegible]~~
~~[illegible]~~ ac intuitu Pretensionum Injuste
Sili met formatarum ad Judicem praesens
Injuste Conveniunt Quare manifestans
de Indebita Sui Maanz vexa decernen
dae Ipsi Incompetenti actione nullita
teque Cujusdem Dispositionis ultimariae
ob L. Feliciani praejudiciose Conscribi pro
ratae ac Subsequenda extraditione Inven
tariorum rerum Mobilium Interceptorum
quoque bonificatione demandanda prae
tensionem nec non vindicatione Sum
~~[illegible]~~ post ob Subditum Maanz Interce
ptarum dandaque Justificatione de omni
bus praemissis Circumstantiis atque
de Irrogandis Super Ipsis poenis
Inseminationes vernales in agros Cen
suarios non Importavit L. Nicolaus ad
Intercipiendum Maanz Inventaria fomentavit
et damna Causavit

respectu praemissorum omnium aliarum
Circumstantiarum Iterum Iterumque
Maiestatis Salva quoad Maiorem Auctio-
ne melioratione in nullo derogando.

Piotr Leczycki

Suscepta Protestatio ex Pte Comparitione
Mathiae Kurowski Suo et Mtis Rmi Gna-
lis Providi Isidori Jezuiaky de Bonis Ly-
sakowo authi et Subditi tum NN Ma-
thiae Chylenski et Nicolai Strupczeski
nne Conq Nbis Franciscum Obrębski
et Agnethem Kolczynska Conjugis Jo-
annem Malanowski ac Consortem ejus
ac alios rne per Ipsum et quidem Obrębski
datis ad se protestans pro hyematione
sex suis Inventariis ad Bona Lysako-
wo et circa determinium hyemis vaccae
unicae pro nundinis receptionis et
Commutata pro sua vacca pro bove
fame macerato et morbo quodam In-
fecto quoad bovis Commutati in lo-
cum vaccae ad determinationem hye-
mis relictionis vernente protestans
bovem relictum morbo Infectum et
proximum exhalationi quoad Nobrę-
bski in ordine receptionis quoad bo-
vis et vaccae delitis post receptionem
et hyematione aliorum Inventariorum ac
zationis renuente Nobrębski receptio-
nem bovis et vaccae delitis et vivere
nequeuntis bovis exhalare Intendens
et vaccae adhuc viventis per Mtem
in assistentia Suprascriptorum Noli-
tium officiose ~~dum~~ adducere et re-
ducere ad Bona Czarnominskie

Curatorum

Curator per omnes Inculpates nolle
Susceptionis qui nimo per Nles Obrz
bska Malanoskie Conjuges cum adhibi
tis aliis Personis tam Mlis quam NN
Strupcewsky ~~quoque~~ Chylensky oppressio
nis Concussionis Concussionum Infli
ctionis tam ~~Eorum~~ Eorum Nlium quam
sui protestatur pro tunc Illis absque laesionis
diffamationis dishonorationis Exinde
Cum legis Rni processionis et poenarum
Succubitionis ac aliarum volentium facta
quod dalis informa Latior

Maciey Kurowsky rt

Suscepta Protestatio ex Pli Comparitio
ne S Mathiae Zoltowsky suo et S Valen
tini Zoltowsky Parentis sui nomine Cum SS
Paulum Kurowsky et Magdalenam
Niedroska Conjuges Dnos tum LL Fran
ciscam L Nicolai Catharinam L Joan
nis Contes de Bonis Obrzb Subdi
tas rne per Ins et quidem S Kurowsky posi
dendo Sortem Bonorum obrzb modo Te
nutario arborum quercinearum pro pallis
valentium in Bonis in Exercitiis Bo
norum Obrzb Excisionis earumque arborum
non pro Commodo fundi ad hortopho
rium ~~[illegible]~~ advectionis veram
Eandem ad villas alienas variis Personis
transmissionis et ex hortophorio suo
accipere permissionis Sepimentorum et
occisionum Circa agros non locationis
damnorum Exinde in frumentis Inven
tariis illationis sui protestatur et absque
Parentes tam per Dominos quam Subdi

sæpe sæpius læsionis diffamationis
dishonorationis honoris detractionis
Irrealium objectionis per solam mot
S. Kurowska Contem. suis ~~[illegible]~~ ex
quodam morbo in Campis exhalatæ in
postpositionem suis protestatis absens
Parentis in hortophoricum Paren
tes binis vicibus Ingerere præsum
ptionis Exinde Cæ leges Rnæ pro
cessiones ac aliarum violentiarum et
prætensionum facta quæ dalit
in forma Latior.

Maciey Zółtowski Mtria

Actum in Belsko in Positione
actorum Terrestrium Plocensium
Feria Secunda post Dominicam
Jubilate proxima scilicet die
vigesima sexta mensis aprilis
Anno Dni 1790

Suscepta Maatio ex Pti Comparitione S. Tho
mæ Chybosky Suo et S. Josephæ Bojanoska
ab Pauli filiæ cum ab S. Agnethe Mniszc
uska procreatæ olim vero S. Theophilæ Su
lenska primi ab S. Mniszewsky Secundi ab
S. Adami Jaroszewsky Consortis Sortis Br
Zagrobka dicto Karczowizna hæredissæ
neptissæ Contis suæ nnæ Cons. S. Franciscum
Jaroszewsky ejusdem Sortis Karczowizna hæ
redem rnæ per Ipsum portionis Substantiæ
avialis in hisce Bonis Zagrobka hærentis
suis Maar. Consortem Jure naturæ post præ
nominatam ab S. Theophilam de Sulenskie
primo Miszewska 2do voto Jaroszewska
Maar. absens Contis avian erga alios

Consuccessores

Consuccessores devolutae ad summam Quin
genter Septuaginta Quinque Tynf exce
dentis et Juxta alios Consuccessores jam
participatae una cum provisione proveni
enti nolle solutionis Exinde Inquiratio
nis ac aliarum Juvenarum facta quae dalitur
fermo Latior Tomasz Chybowski et

MRGP Benedictus Laskowicz de Psary authus
et Juratus palam Rud Quia Ipse habitus Secum
NN Luca Parente et Alberto filio Stomko
skie in Evidentius Testimonium Sibi assum
ptis et requisitione officiosa SS Adami
Miecienski et Mariannae Lasocka Inscien
Conjugum Bonorum Psary Haeredum et pos
sessorum fecit in Sylvis Bonorum Psary die ho
dierna in actu Contenta et Sibi Condescen
dens Stipites quadraginta Sex ab arbo
ribus pinaticis pro tigillis aptis per Sub
ditos Bonorum Molerski JM Cajetani Mlicki
Castellani Supreme haereditariorum Excisis
Videt et delite Conspexit de quo praesens Jdem
Mlis fecit Relationem

Suscepta Protestatio et Pli Comparitio
ne S Adami Miecienski Suo et S Mari
annae Lasocka Consortis Suae nne
Eg JM Cajetanum Mlicki Castellanum
Supreme Dnum Br Molerski haeredem
et Nten Cujusvis nnis Cywienski Su
praescriptorum Br Molerski administra
torem tum LL Petrum et Joannem
seu alterius nnis assecolas Simonem
Joannem Martinum Mathaeum
Bonifacium de Ejusdem Bonis Subditos
nne per Ipsum et quidem N Cywienski

Administratorem adhibitis Sibi auli
calibus assecis ac Supramentionatis
Subditis praeter Bonorum Psary suy Pro
testaz et aliorum Consortis hereditariorum tran
scendendo Granicies Invasionis Invaden
do feni per protestanem Confalcastrare
demandati ad Curnus tres excedenes
Collectionis et ad horrea sua Convectio
nis Sylvarum tam alneaticarum quam Pina
ticarum ad Bona Psary pertinenenes per
Subditos de Mandato Dispositoris Dni
Molinsky Superinequitationis Superin
equitando arborum alneaticarum et pina
ticarum pro extructione Sepimentorum et Sigilli
~~arat~~ Valentium Sepe Sepius Excisio
nis Sylvarum devastationes suum fructi
ferarum arserum ac aliorum volatilium dome
sticorum nullis de damnis Interfectionis
Subditorum pertinaz oppressionis prote
stans per Subditos Laesionis diffama
tionis Comminationum propalationis
per ~~[illegible]~~ Illum ~~[illegible]~~ vero Mficum Mlicky
Castelanum praemissorum ausuum Dispo
sitori suo ac Subditis suis non Vitu
perationis Exendes Cum leges Rnum pro
cessionis ac aliarum Injuriarum et violen
tiarum facta quae dabitur in forma Latior

Adam Mieczynski

Videatur hoc loco Relatio edicti Citationis pro
Judicijs praesentibus in Belsko Celebrandis Terminis
ex parte M. Antonij Estka Pocillatoris Belsensis
Cum GG Adamum Jowinski Fabianum Bukowski ac
Successores Dni Magdalenae Kolczynska atque G. Leonar
dum alias nnis Bonkowski necnon Successores Dni Con
stantiae Niedzwiedzkiej pro MAEP Adamum Lada de
Dembrowsky authorem et Jurati recognitum prout extat in productis

Limit.

Similis Relatio edit. Citationis pro Judicijs ut supra Servie ex Parte G. Ludovici Kęsicki Cum GG. Thomae Szczepkowski et Domicellae de Kostko wskie Conjuges ac Adamum Lutkowski per MRGP. Ignatium Karascak de Rudowo Stanowo authum et Jurat. ~~[illegible]~~ recognit. prout extat in productis

Similis Relatio edit. Citationis pro Judicijs ut supra Servie ex Parte GG. Ursulae Chudzen ska minorennis et Francisci Jaroszewski Tu tori Cum G. Albertum Gierzynski per MRGP. Joannem Staszczak de Smardzewo authum et Jurat. recognit. prout extat in productis

Similis Relatio edit. Citationis pro Judicijs ut supra Servie ex Parte GG. Thomae Chy bowski et Josephae Bojanowska Conjugum Cum G. Franciscum Jaroszewski per MRGP. Antonium Czerznikowski de Leszczyno authum et Jurat. recognit. prout extat in productis

Similis Relatio edit. Citationis pro Judicijs ut supra Servie ex Parte GG. Valentini Parentis et Mathiae filij Zołtowskich Cum GG. Mathiam Parentem Paulum filium ac Magdalenam Niedroska Conjuges Kurowskie Dnos et Subditos tam de Bonis Lysakowo quam Obręb per MRGP. Mathaeum Wisniewski de Kiskowo Broniszewice authum et Jurat. recognit. prout extat in productis

no

Similis Relatio edit. Citationis pro Judicijs praesentibus in Bielsko Celebrandis Servie ex Parte G. Adami Sułkowski Cum GG. Ludovicum Kęsicki per MRGP. Ignatium Karascak de Rudowo Stanowo authum et Jurat. recognit. prout extat in productis

Similis Relatio edit. Citationis pro Judicijs praesentibus ut supra Servie ex Parte GG. Jacobi Kęsickiewski et Francisci G. Jacobi Kruszewski Consortis Cum G. Adamum Białłoskorski per MRGP. Joannem Maychrowicz de Rostkowo authum et Jurat. recognit. prout extat in productis

videatur hoc loco Relatio edit. Citationis pro Judicijs praesentis hic in Bilsko Celebrandae Servae ex Parte G. Alberti Smardzewski cum G. Stanislaum Koskowski per MRGP Starczak de Smardzewo authentice et Jurat. recognitae prout extat in productis

Similis Relatio edit. Citationis pro Judicijs ut supra Servae ex Parte MM Francisci Rozmowski et Ludovici de Myszczynski in vicem Conjugum Tribunal. Brestensis cum MM Ludovicum Umienski et Franciscum de Rosciszewski Venatores Parnaviensis per MRGP Adamum Lada de Dembrowski authentice et Jurat. recognitae prout extat in productis

Similis Relatio editae Citationis pro Judicijs praesentis hic in Bilsko Celebrandae ex Parte G. Laurentij Zochowski cum Infidelem Szmeja Rawski per MRGP Adalbertum Synowadzki de Wolowa authenticum et Jurat. recognitae prout extat in productis

Similis Relatio edit. Citationis pro Judicijs ut supra Servae ex Parte G. Adami Lubkowski cum MM Petrum Camerarium Terrae Plocensis Stanislaum Succamerarium Sacrae Regiae Matris Simonem Franciscum et Joannem Rudowskie per MRGP Ignatium Karasiak de Rudowo Stanowo authentice et Jurat. recognitae prout extat in productis

Similis Relatio editae Citationis pro Judicijs praesentis hic in Bilsko Celebrandae Servae ex Parte MM Mariannae de Kowalewskie et M. Josephi Zalinewski Poullatoris Supremae Relictae Contra Viduae Matris Victoriae filiae Zalinewskie Virginis Innuptae ac JMM Maximiliani Sierakowski Castellani Plocensis et Josephi Rolistnicki Pincernae Plocensis Cyratum cum GG Annam de Lesnickie et Matthaeum Lisowski Burgrabium Cracoviensem alias utrosque Congestionem et Matrem Bartholomaeum et Josephum Zalinewskie Principes filium et filiam per MRGP Matthaeum Szymczak de Gierzyno authentice et Jurat. recognitae prout extat in productis

Similis

Similis Relatio edicti Citationis pro Judicijs
ut supra Servi ex Parte G Valentini Joannis
Strzeszewski BCPlocz cum MM Simonem Rzeszpe
wski Pincernam Culmen et Joannem de Kosmalice
Conjuges per MRPP Isidorum Jozwiak de Zyrakowo
auth et jurat recognit prout extat in pro
ductis

Similis Relatio edicti Citationis pro Judicijs
praesentibus in Belsko Celebrandis Servicz ex
Parte M Francisci Kokoszczynski Camerarij
Terrae Plocz cum G Onuphrium Stomkowski Bur
grabiam Cartae Plocz per MRPP Laurentium Robo
kowski de Kowalewo auth et jurat recognit
prout extat in productis

Similis Relatio edicti Citationis pro Judicijs
ut supra Servi ex Parte GG Joannis Parentis
et Juliannae filiae Przedpełskich cum GG Fran
ciscum Rogerski et Hedvigim de Gutkowskie
nec non Successores ob G Alberti Dzięgue
lewski per MRPP Joannem Staszczak de
Smardzewo auth et jurat recognit pro
ut extat in productis

Similis Relatio edicti Citationis pro Judicijs
ut supra Servi ex Parte M Fortunati Cie
szewski Vexilliferi Halicz cum G Onuphri
um Stomkowski BCPlocz per MRPP Lau
rentium Robakowicz de Kowalewo auth
et jurat recognit prout extat in productis

Similis Relatio edicti Citationis pro Judicijs
praesentibus in Belsko Celebrandis Servicz ex
Parte G Valentini Strzeszewski BCPlocz cum GG
Hiacinthum Przedpełski Camerarium Terrae
Plocz et Hedvigim de Pintowski G Antonij
Kostowski alias in vicem Conjuges per MRPP
Isidorum Jozwiak de Zyrakowo auth et
jurat recognit prout extat in productis

Similis Relatio edicti Citationis pro Judi
cijs praesentibus in Belsko Celebrandis Servicz

ex Parte G. Petri Leszczynski Cum GG. Franciscum Lucharzynski et Mariannam de Kowalewskie Conjuges per MRGP. Franciscum Kulczaky de Gorlice auth. et Jurat. recognit. prout extat in productis

Videatur hoc loco Relatio edicti Citationis pro Judicijs praesentis Lucae Bilsko Celebrandae Serviae ex Parte GG. Bogumilae et G. Joannis Gordzikowski ~~Eva~~ Felicitae Viduae Evae G. Andreae Olszewski Catharinae G. Josephi Wisnicki Consortum Bytenskich ac Eor. Maritorum Cum GG. Mathiae Cybulski per MRGP. Hiacinthum Zalewski de Zukowo auth. et Jurat. recognit. prout extat in productis

Similis Relatio edicti Citationis pro Judicijs praesentis ut supra Serviae ex Parte G. Mathiae Kurzewski ac Mathiae Helenski et Nicolai Strupczewski ac Mlis Rmi Gnalis Bovidi Judoni Jozwiak de Zysakowo Cum GG. Franciscum Olszewski et Agnethen Kolczynska Conjuges Joannem Malanecki et ejus Contentum per MRGP. Mathaeum Wisniewski de Kosbowo Broniszewicze auth. et Jurat. ad B. Czarnomirsko exportatae recognit. prout extat in productis

Videatur hoc loco Maatio ex Pti Compositione G. Valentini Joannis Strzeszewski BC Plocensis Cum GG. Antonium Kozlowski et Hedvigim de Rentowskie Juniores Conjuges Sortis in Bonis Lysakowo Sit. Juris advitalitij Possessores Hiacinthum Przedpelski Camerarium Terrae Plocensis rnc ~~[illegible]~~ per GG. Kozlowskie Invito Seu Maiore Contractu Tenutario respectu ejusdem Sortis levatae Integrali Summa per Tenuta provenientis in parte ad manus in parte in deportationem oneris in reliquo pro reparatione ~~[illegible]~~ aedificiorum relicta non expectato expirio Triennalis Contractus Complanationis Cujusdem Cum G. Przedpelski ejusdem Sortis novo Haerede Jure praesumptionis et suum Jus Avitalitiale Cessionis in possessionem ejusdem G. Przedpelski Injuriae Sortis modo Tenutario dimissae tradere se se dispositionem Insuper tam per GG. Kozlowskie Conjuges quam G. Przedpelski Camerarium

Tenis

Irnes Lupi p Judicijs praecy respectu quarum
Magnalium Pretensionum in Cassationis Intromissio
nis obliquidationis Summae in Tenutam Rezi
nis totaliter levatae Concitationis aliarumque Circum
stantiarum ~~prout~~ in Copia Parata Fusius expri
~~mendarum~~ quae facta Latior ~~prout~~ extat in pro
ductis

Valentinus Joannes Strzeszewski BCP
Ju

Videat hoc loco Maiestas ex Pli Comparitio
ne Valentini Joannis Strzeszewski Bur
gralij Castri Placen. Cum MM Joannem de Ko
snickie M Simonis Rosciszewski Pincer
nae Culmen. Contem. Br. Ignezewo Haeredissam
ac ejus Maritum rne post Subsecutam per
se Maiorem resignationem Eorum Br. Ignezewo
ac in possessionem ejusdem Mcae Rosciszewska
dimissionem quarum Pretensionum In
justarum Seli excogitationis Tnoq tuo prosu
dicijs praecy Concitationis aliarumque Circumstan
tiarum quae facta in Copia parata Latior
extat in productis

Valentinus Joannes Strzeszewski
BCP

G Thomas Zoltowski et G Alberti Zoltowski
Felicis Cum G Ludwina Krzeciejewska primi
et ejusdem G Zoltowski Secundi ad praesens voti
G Joannis Strusienski Conte procreatus quam
primum annos octodecem adimpleverit Sum
mus praejudicia Cum Evidenti Laesione Juris
naturae in Substantia animadverterit obvi
ando Integritati Juris naturae ad statim vicit
Conjugem Eorum GG Joannem Strusienski Vietri
cum et Ludwinam de Krzeciejewskie primi
ejusdem et G Alberti Zoltowski ad praesens vo
ti Secundi mentionati G Strusienski Con
sortem Manifestam Matrem alias invicem Con
juges praecia quae Matri exhibita veneratio
ne tum Florianum Brudzienski et ~~Catharinam~~ Marianam
Zoltowska Conjuges Hiacinthum Obrzelski et Ca
tharinam Zoltowska Itidem Conjuges Socerum
et Sorores Suos quaestus et Manifestatus
est Idque ideo Zela dum et quando et G Albertus
Zoltowski Suj Maiorem Parens procreatus Cum

Cad. S. Ludovica de Arquijcuyhui ad presens
Struscurska de Macary filio Marianna S. Th
Cosly Conjugibus ac Lucyendi virgine Th
filiabus prosequendo Sij substantiam Ex
quam suspensata jus valere nec Candida
tis Legibus Rõ quod filij post fata Parentũ
tubus portionibus substantiæ paternæ quæ
dere jure vero filiabus quarto aste Jure
Contentare disponunt Edoard. Cui Matrimo
nium primitivum Th filiam S. Marianam nam
S. Ignatii Brudzenyh presentaneam Conjugem
Mag. Severum Skrzynam Septuagenariæ Flore
ne tum Polonæ per literas tum nuptialem in
Leszyno die 27 Julij anno 1760 Inter
abuna et Cum S. Ignatium Brudzenyh pro
tunc futurum generum suum parte ab altera
Confectam in cuius electis pari Cum filiam suam
de Bonis Sij ultra proportionem substantiæ
sui Ignatij Maaer assignavit Summam no
tabiliy a Sponsi Parentis Contrasit substanti
am generavit non nisi ex per Contractionem Sum
mam Summam Quadringentorum Triginta flo
rorum ad rationem S. Brudzenyh assignatæ
dotis attestante Cruce actis Cracoviæ in anno
1763 quietatione subsecuta Cum S. Brudzen
skiem Conjugibus exobiit post fata Sij Sub
stantiam onerosam reliquit Sanctorum Sij Ma
nifestat Mater Edictendo post fata Sij Ma
rentis
rentis in Eduali Statu Circa secundas Inter
Cum S. Albrychiak Conjugis Manifestans Soceros
et Socrum Matrimonij Fœdera Subalter
nam Interessam nuptialem Cum Cad. S. Hia
cinthi Obrębsky ritu in Leszyno die dece
mo Julij 1765 Conficit Quæ Interessa
Summam Sexcentorum Triginta unius electis pari
Cum S. Catharinam Zelkowskiæ filiam Suam
Matrem Socrum Fautrix Obrębsky inoda
nam Conjugem Cum Summo præjudicio de
trimentaq. Sij Mag. Substantiæ ac le
sione juris naturæ Solvendam declara
vit Cum Fundamento quod Interessi de Ju
rium Confectæ S. Obrębsky Conjugis
Secretur ab Judicio actrix Castrensis Sloren
sis Cum S. Joanne Struscurski Mag.
relegans S. Obrębsky Cancellarius Audientiarius

Condictamine Feria Secunda post Dominicam
Invocavit Quadlen anno praesenti Injunctae Solu
tionis Summae Sexcentorum Tymphoniorum dotis
in praejudicium Maanae et decurtationem
portionis Substantiae Maanae ex Jure naturae
mente Legis post Parentes Concernentem
per Eandem Sui Manifestantem Matrem Sobrae
Bilia filiae suae assignatae proferri Curarunt
per Id ~~per~~ tam per assignationem Superfluam do
tum quam Exportationem Decreti praejudiciosi se
Maanae nec in quarto asse Substantiae Patronimicae
cum oneribus dereliquerunt Substantiam vix
non totaliter occupare se Maanae ex Substan
tia Exuere in processum Involvere ~~Int~~ praemedi
tarunt Summum damnum et Injuriam in Jure
naturae Maanae Intulerunt Quare Maanae Cernens
se Summopere ex Superflua assignatione Sero
ribus Maanae dotum Injuriatum et per Decretum
in praejudicium Maanae exportatum gravatum Con
currendo ad actu uti assellum Justitiae de nullita
te tam Intercisarum nuptialium Superius expressarum cum Sur
ma Manifestatae Injuria Confectorum ac Insubsistentia
Decreti Judicij Castrensis Plocensis in praejudicium
Maanae Condictitiose exportati relevationem
Jesus ac de Injungenda ad fundum Br. Lescz
no in ordine liquidationis onerum Constituendae Mas
sae Substantiae assignationis Juxta proportionem
Substantiae Sororibus dotum Nec non Decernendae Su
per Ipsum poenis Iterum Iterumque Manifestatae Falsum quod
in praejudicium actoreum

Tomasz Zółtowski mpp

Actum in Supra in Positione
actorum Terrestrium Plocensium
Feria Tertia post Dominicam Ju
bilate Proxima Scilicet die Vigesi
ma Septima mensis Aprilis An
no Domini Millesimo Septingen
tesimo Nonagesimo
Coram Mfico Francisco a Ciołkowo
Ciołkowski Notario Terrestri Plocen

Suscepta Maatio ex Pli Comparitione
G. Pauli Zołtowski Vice Notarij Terrestri

Hoc Sortium Br Bojanowo Gordzie et Woyty
Hedwigi Cz G Antonium Elinicky Eorum
Sortium Tenutarium Possessorem me per
Ips stante Sua Tenutaria praefatam Sor
tium possessione Sepimentorum Circa hor
tos et agros Exitus desolationis aliorum Se
pimentorum non Extructionis arborum Cras
sarum detruncationis mandationis assen
ex Gsdis tritoribus ~~[illegible]~~ tenere Ca
pro Commodo sui Curationis ex Gsdis asseri
bus asservacula et arculas facere et
ad Bona Brudnice evehere praesum
ptionis agrorum non bene Cultionis exinde
vitium fractum Excrescere Causationis Inseminatio
num in parte deperditionis ~~[illegible]~~
agrorum non Stercorisationis nec phi
mij in Campos Evectionis Exinde Ma
nifestanae Injuriationis ac aliarum Inju
riarum facta quae dabitur in forma La
tior.

P Zoltowski VNW

Exparte Copia

Suscepta Mandato ex Pli Comparitione Gsi
Jacobi Apolinaris Szczacinski Br Tra
ctus Biezunae Economi Cz Famatos Adamum
et Lucam Lubienskie Cives ratione per Eosdem
excogitata Sibi Causa Cz relictam et Suc
cessores ob Famati Capiusz Opidani
Biezunae per Decretum officij Castrensis
Srenensis ad personalem ejus Comparitio
nem ex objecto Nocis latum ad Suplici
um destinati et ante hocce Decretum
promulgatum post receptas Gsdis per Mfcos
Judices Castrensis Srenensis Literas Sacrae
Regiae Mattis Solis Conductus ad Expur
gandum benigniter Collatas Circa deter
minium Expeditorum Sententiarum
ex metu hoc modo Incusso et loco Judiciorum

Judicium et oppido Srenski emigrati
in oriq Prussiae Latitanc Ubiq accidentali fato aqua Immersi pro quadam Solutione taxae Capitis ab Stephani Lubienski Intentata et pro Judicijs Ejusdem Castrensis Srenensis promota Suj Maanc ex quadam permoventia ac si arresti personali ob Cepiusz in Judicio per se Inscripta Comparitione et Existentia Sublati et evaniti indelite et Impertinenter ad Eandem Causam Implicationis et suo processu temerario nulliter aggravationis Qua propter manifestans de Indelita Suj per Eosdem Famates Lubienskie vexa de nullitateq quarundam Literarum ad M. Michaelem Kosienski Burgralium Castrensem Ptocensem per Certam Personam ultra assensum Manifestam propria voluntate Scriptarum minime maanc obstringere nec Causae Maanc praejudicare quecunq a prima Eandem notitia ex Citatione ab Ejusdem Lubienskie pro Comportatione Mfico Kosienski edita et per Ipsum Maanc transmissa habita de prosequendaq Juxta primitivum Terminum prosecutorialem cum Judicio Castrensi Srenensi et Eosdem Famates Lubienskie in Judicijs Tribunalitijs Rni Petricoviensis Causa referendoq se ad precedentes Manifestationes Iterum atq Iterum Maanc quae facta dabis in forma Latior. H. Jakubs Zozawinski

Actum in Lepre in Positione acto
rum Terrestrium Plocensium Feria
Quarta post Dominicam Jubilate
Proxima Scilicet die vigesima octa
va mensis aprilis Anno Dni Mil
lesimo Septingentesimo Nonage
simo

Suscepta Maatio ex Pti Comparitione
R. Josephi Kampenchauzen Succame
rarij Parnaviensis et Cons. Eius Joannem
Parentem et albertum filium Wolenskie
Bonor. Skoczkowo haeredes atq Constanti
num Mierzynski Eorum Br. Tenutarium
Possessorem Rnc per Ipsos levata per suprafatum
filium a se Maar. Summa Nonaginta Trium
aureorum Hungaricalium circa oblatam per
scriptum manuale Plocie die vigesima
Tertia mensis Junij 1789 anno per Lunae
filium in rem et Personam Sui Maar. da
tum dimissionem mentionatorum Bonor. Skoc
kowo Sibi Maar. in Tenutarian Possessio
nem eludere Suum Maar. Conando nec prae
fatae Summae a se Maar. perceptae ville
Exolutionis nec altedictorum Br. Skoczkowo in
Tenutarian possessionem Sibi Maar. di
mittere Curationis quinimo Contractus
intuitu tenutae pro Subalterno Sequen.
Triennio cum Promiscato Mierzynski
Conscriptionis Exinde Cum Legis Rnc pro
cessionis Suiq Maar. elusionis de Injun
ganda Itaq Comportatione altefati Con
tractus tum demandanda Solutione Lepe
dictae Summae una cum provisione atq
Prosequendi pecuniis pro elusione Sui Maar.
facta quae dabitur in forma Latior

Kampenhauzen m

Suscepta Maatio ex Pti Comparitione
Joannis Kowalewsky nne et ex Speciali
Comisso M. Jacobi Kolieszowsky Capitanei
Bachtynez in et adversus Gdm Joannem Pa
rentem et Albertum filium Wolenskie Bo
nor Skoczkowo haeredes atq Constantinum
Mierzynski Eorundem Bonor Tenutarium Po
sessorem me per Ipsos et quidem Supradictos
G Wolenskie non Exoluta quota decem au
reor hungaricalium Circa oblatam per scri
ptum manuale per Eundem Parentem in rem
~~Maagdatum~~ in rem Suj Manifestae Prin
cipalis datum dimissionem in Tenutariam
Possessionem mentionatorum Bonor per hunc Pa
rente ab Eodem M. Kolieszowsky Maag Princi
pali percepta Eodem scripto non adimpletionis
qui nimo Contraventionis praefatorum Bonor Skoc
kowo in Tenutariam possessionem pro Subalter
no sequenti Triennio memorato G Mierzyn
ski dimissionis Exinde Eiusdem M. Kolieszo
wsky elusionis per altefatum filium Soor
sive similis decem aureor hungarica
lium per Eundem Suj Maag Principalem
Ipsi mutuo ad scriptum manuale Con
creditae ad multas requisitiones ad Ipsos
factas nolle Solutionis nec provisionum
ab Eodem Summis provenientibus velle perso
lutionis Exinde Suj Maag Principalis
Injunctionis de Injungenda reproduc
tione memorati Contractus ac Progen
dis super Ipsos respectu praemissorum Succulti
tis poenis tum demandanda Solutione alte
dictarum Summarum una cum provisionibus fa
cta quae dalitz in Forma Latior

Joannes Kowalewski
Mpre
Adriaa

Suscepta Protestatio ex Pti Comparitio
ne G. Antonij Wilewski Cons. G. Josephum Smo
lenski Camerarium Terrestrem Rosanensem rne
per Ipsum per nimiam ad Lsi Mathiae Olcuni
czaki de Benes Nagurki Burnaki subditi demandato
quod G. Smolenski Justibus Concussionem et Converbera
tionem ac Castigationem Eidem ad Lso Mathiae
Olcuniczaki fatorum sine dispositione animae
Causationis Exinde Cons. leges Divinas et hu
manas processionis et poenarum Succubitionis
de Vindicatione itaque praefati ad L. Mathiae Olc
uniczaki Innocentis Sanguinis cujus Legibus Rni
Concessa ac de Proganda pro praemisso progres
su ad mentem Legum Rni poenis facta quae
dabitur in forma Latior
Antoni Wilewski rt

Suscepta Protestatio ex Pti Comparitione G.
Antonij Wilewski suo et GG. Pauli et Ignatij
Wilewskich filiorum suorum rne Cons. G. Josephum
Smolenski Camerarium Terrestrem Rosanensem
rne per Ipsum Damnorum plurimorum in frumentis
et protis Inventarijs suis ac volatilibus
domesticis Consulto Imp. Ulsi et sine Cu
stode vagantium quot quot annis Mationis
Bunij quatuordecim Sulcorum Aestivalium
depositionis et in nihilum in anno elapso
redactionis Canum in damnum Inferendae
vicinis Conservationis unius ovis fructiferae
protestantium propriae per Eosdem Canes devora
tionis per id damni Causa extitionis
Insuper Protestantium et absentium filiorum Trnis
suis pro Judicijs Castrensibus Ploc. editis ac Ma
nifestationibus authe factis objiciendo
quasdam violentias appropriationem fundo
rum disparationis vallorum granicialium Cir
cumscriptionis Irrealium objectionis Ho
noris Constitutionis Exinde Cons. leges Rni
processionis ac aliarum Injuriarum facta quae da
bitur in forma Latior quod nunquam probabitur
Antoni Wilewski rt

Actor

Actum in Siepre in Positione actorum Terrestrium Plocensium Feria Quinta post Dominicam Jubilate proxima scilicet die vigesima Nona mensis Aprilis anno Domini Millesimo Septingentesimo Nonagesimo

---

Suscepta Mactio ex Pti Comparitione G. Joannis Przeciszewski Xcy G. Ambrosium Biedrzycki rnc per Ipsum Summae Sexaginta Florenorum Polon. pro Veste Superiori modo licitato ab annis ase Maanae accepta provenerunt ad multas requisitiones tam personales quam amicabiles nolle solutioni nec provisioni ab Eadem Summa provenientium velle permitationis Exundi Injuriationis ac aliarum Injuriarum facta quae dabitur in forma Latior

Jan Przeciszewski

Suscepta Protestatio ex Pti Comparitione Nobilis Petri Brudzienski Suo et N. N. Evae Kozierowska Consortis Antonij Mathiae et Mariannae Virginis Innuptae filiorum et filiae Brudzienskich suorum nnc Conc. G. Valentinum Zołtowski et Cujusvis nnis Chmielenski ejusdem G. Zołtowski Generum Eum Ludovicum Stanislaum in ante in Bonis Zołtowo Zabiły ad praesens in Bonis Sulkowo Rzeczne sub protectione G. Sulkowski Commanentis rnc per Ipsum et quod G. Zołtowski in una villa secum protestare commodo saepe saepius plusquam ab annis viginti et forme quotidie sibi protestare ex domo sua propria Excurrentes laesiones diffamationes honoris praestitutionis saepenumero protestare ex sylvis alienae villae in Curru suo ligno domum suam vehenti vid

publicae

ad publicae obsessionis ibidem protestans
dishonorationis quaerendo occasionem
ad litigia Juris et Excitandae rixas Se
curium Intercipere Conationis in Campo
magoreo enseruin Juvenum ne suus prote
stans aliquid ex volatilibus Conservare
possit Interficere praesumptionis protestans
et absens Conforti abscidendo viam graminis
demessi Interceptionis ac etiam fustium
in quibus gramen Constrictum fuerat acce
ptionis hordei Sulci unius aestivalis eju
gatur propter pabulum Sub tempus me
ridianum tribus equis et in hocce hor
deum Impulsis Compalutationis equum pro
testans funibus in pascuis alligatorum
ne damna aliqua per Eques protestans fiant
e funibus dimissionis et eliberationis
et in alienis fundis et frumenta Consul
to Impulsionis protestans filii N. Antonii
Brudzienski in pascuis liberis Circa equos
nec tanto adveniendo nulla de causa laesio
nis diffamationis Suum protestans nulla
de causa et nullis de damnis Concussionis
non nullam Interfectionis formata Sili Eq
protestans adeo ex re per protestans adve
hendo ad Civitatem Plock frumenta Cur
rum Eum equis protestans non tribuit
G. Chmielenski Generi suo ad Intercipiendum
Sili protestans equum Subministrationis
per Subministratum equi protestans Inter
ceptionis et plusquam per Unam Septi
manam fame et Laboribus maceratio
nis subditorum ac famulorum suorum per Eundem
G. Zoltowski ad Invendendam Domum pro
testans suis protestans laesionem et Inferendas
Injurias fomentationis trium strigarum
glebae agri protestans haeredis animo Con
seminati ademptionis lapidum ex agri
suis in agros protestans Injectionis Nu

Mathiae

N. Mathiae Brudzienski protestans filio
vae publicae obsessionis illae Concussio
nis Concussionum Inflictionis Insuper Nobis
Mariannae Brudzienska protestans filiae
ex Campis agrisque protestans haeredibus rapan
ferentis obsessidendo nam laevionis diffama
tionis Irrealium objectionis sub tempus
Confederationis in Regno Militis Confe
derati in oppressionem Sui protestans
atque Consortis Subministrationis Concus
sionum a Subministrato Inflictarum Causa
tionis penultimum per subditos ac famulos
ac suprascriptos Z. Stanislaum Bouin pro
testans proprium sub tempus autumni ex
Insolentia Sola Caudarum strictionis suum
Canibus Concitationis volatilium Captio
nis et ex plumis denudationis protestans
et atque laevionis diffamationis Exinde
metae Legis transgressionis ac aliarum
Injuriarum violentiarum facta quae dolitur in
forma Latior Piotr Brudzienski

Suscepta Manifestatio ex Pli Comparitio
ne G. Zophiae de Bettewskie ad G. Adami Bo
gurski Relictae Consortis Viduae Cum G. Thoman
Bogurski filium suum rne per Ipsos frumen
torum per Complanationem die 14 octobris an
no 1786 Inter se Maanae ab una et Ipsi parte
ab altera Confectam et per Iudm praesens
Eodem anno approbatam quolibet anno in
recompensam Dimissionis Substantiae Ju
ribus Maanae Subjectae Sili Maanae Extradi
Injunctam pro anno elapso totaliter pro
aliis anteactis annis in parte non Extra
ditionis Exinde Manifestans Injuriationis
Complanationi praemissae Contraventionis
et poenarum Sucultionis de Vindicatione

Eorum frumentorum ac decernenda pro contra
ventione Complanationis pœnalitate facta
quæ dalitur informa Latier.

Zofia z Bętkowskich Bogurska rt

Suscepta Manifestatio ex Pl. Comparitio
ne Gr. Thomæ Malanowski etc. Suo et G. Jose
phæ Borowska Consortis Suæ nnē Coz G. An
tonium Borowski Burgrabium Castri Ploc
rnē per Ipsi in extracta Protestationis
Coram actis Terrestribus Dobrinen. Sabba
tho post Dominicam Invocavit Quadlen
nempe die Sexta mensis Martij anno 1784
ex Personali Comparitione Ipsius Cenę se Ma
nifestanę et absenę Consortem ac alios re
spectu violentiarum ac aliarum Circumstantiarum
in Dobrin factæ aliena manu et distin
cto Charactere binorum Versuum in binis
paginis papiri hujusce extractus inquali
bet pagina per unum Versum dolose adscri
bere procurationis et horum ce binorum Versuum
ut Evidenter in hocce extracta apparet Com
pilationis Exinde Coz leges Rnæ processio
nis et pœnarum mente Legis sancitarum Sue
cultionis aliarumque Circumstantiarum factaque da
lit informa Latier.

Tomasz Malanowski rt

Sus

M. Josephus Rosciszewski Exercitus Natio
nalis Vice Præfectus Sertium Bonorum Ro
matowo Tenutarius Pecessor Suo et M.
Simonis Rosciszewski Pincernæ Culmen
sis ~~Bo~~ Sertium Bonorum Zołtowo magna
Tenutarij Pecessoris fratris sui germa
ni tum Gr. Joannis Gorczynski et Petri
Struscenski nnē Coz G. Antonium Borowski
Burgrabium Castri Plocen ~~ma~~ quæstus
et Manifestatus est Idq in Eo Quia
Idem G. Borowski ~~Certo Tempore~~ tempore

nuptiarum

nuptiarum G. Petri Strusienski in Bonis Zoł
towo magna anno praesens agitatarum
sub tempus nocturnum adveniendo
nimis inebriatus quaerendo mali occa
sionem varias rixas secum Manifestam
et absentem ac alijs illius adstantibus Per
sonis Exercitare incepit in post Manife
stam et absentem laesit diffamavit dishono
ravit ~~in~~ Comminationes varias propala
vit violentias permultas peregit et non
bene sese gessit ac dein Tabernam in
Bonis Zołtowo sitam nocturno tem
pore invasit illique cum hominibus Ple
bedae Conditionis Bese se Immiscuit cum
Epoca liquores potavit Insolentias Exer
cuit demum ~~ad~~ violentias peregit et
illius non bene tractatus extitit his per
actis formato sibi ad se Manifestam
et absentem propter ~~Litia~~ Juris Litigia
praetextu Trno suo pro Judicijs praesens
hic in Scepe Celebrandis respectu qua
rundam praetensionum ac irrealiter
objectarum violentiarum Cum se Manifestam
et absentem ~~a~~ vexatorie edicto Injuste
et Incompetenter aggravare ~~[illegible]~~ praesumpsit hono
rem Maiorem et absentem Summopere Cor
cum scripsit ~~[illegible]~~ Insuper non Contentando
se praemissis peractis Certo tempore
aulae Manifestarum in Bonis Roma
towo sibi ~~invasit~~ inebriatus cum
assumpto sibi G. Kamienski invasit
illique permultas violentias exercuit
et peragere non erubuit equum a se
Manifestarum ~~ad Civitat~~ propter discess
sum ad Civitatem Bilsk cum offeren
tia reversus sui in spatio Anno ho
rarum accomodavit Eundem per
multis involutionibus replito

duos

dues dies fame et laboribus macera
vit Saccum ~~pro~~ ad adora aptum valoris
Trium florenorum Pol. similiter Comodatum de
perdidit ad extremum quotam septem florenorum gros
sorum undecim pro liquoribus in ~~[illegible]~~ Taber
na Bonorum Rematowo possessioni Tenuta
na Maiorum Subjectorum epotatis persolvere
non vult dimissa Sorte Sua in Bonis
Zołtowo Zaly GG Chrzanowskiem in Tenuta
riam Possessionem necdum uno anno Ex
pirato quandam praetensionem Injustam
ad se manifestam formare audet
penultimum se Manifestam et absen
tam in Civitate Płock quam hic in
oppido Siepre ac in alijs locis tae
dit diffamat dishonorat honorem
Intaminatum Maiorum et absque prosti
tuit Quare Manifestans de Indebi
ta Sui Maiorum et absque vexa et pro
cessu aggravatione Irrogandisque
per Ipsos respectu praemissorum ausum
poenis necnon de vindicatione Suae
Injuriae et quotam delitam ~~[illegible]~~ tum in
tuitu aliorum Circumstantiarum Item Utrum
Maiorum ~~[illegible]~~ Salva ejusdem Maioris ~~[illegible]~~
ne Inkluratione in toto reservata et prae
custodita facultate

Josephus Rosciszewski N K N

Suscepta Manifestatio ex Pte Comparitio
ne GG Josephi Chrzanowski et Sophiae de
Rosciszewskie invicem Conjugum Sor
tium Pr Zołtowo Zaly Zegadły et Szafo
sty Tenutariorum possessorum et quidem Consortis
in assensu Mariti Sui et GG Annae Kazielka
Virginis Innuptae ~~[illegible]~~ et Tho
mae Malanowski nnibus Conc GG Antonium
Burgrabium Castrensem Plocensem Eandem Sortium

Sertuen hæredem et Mathiam Borowskie
ac Agnethen de Borowskie ejusdem G. Ma
thiæ Borowsky Consortem rnc per Ipsum
et quidem G. Borowsky Burgrabium di
missis Sibi Maanem GG Chrzanowskiem
Conjugibus Juxta obloquentiam Contra
ctus ~~die~~ Sub die quarta Julij in anno
elapso 1789 in Romatowo Inter se
Manifestarum ab una et Ipsum parte
ab altera Conscripti et Confecti Sorti
bus præmissis Bonorum Zołtowo Zuly Za
gadły et Szafosty in Triennalem Poses
sionem post Capessitam mente ejusdem Con
tractus dictarum Sertium per Manifestam
possessionem adimpletamque Conditionum Con
tractus Satisfactionem levatamque ultra Con
tractum a se Maanem Summam Benagin
ta Trium florenorum Polonicorum mutuoque Concreditam et
Solis spopensam in Casu non Exolutionis
ejusdem Summæ futuram possessionem post
expirium Contractus propter manifestanem
Sub non Condescensione de Sortibus præmis
sis præcautam domus Manifestanem ali
quoties Cum G. Mathia Borowsky fratre In
vasionis ex Eadem domo et possessione Sortium
per Ipsum Sibi Maanem dimissarum Expellere Co
nationis disgustibus ac Verbis Corrosivis
et Ignominiosissimis affectionis Clamo
rum et Rixarum Excitationis honoris et bo
næ famæ prostitutionis Concussionis
attentationis Sæpissime inebriatus
Existendo In domo Maanem malos progres
sus Exercere Intentionis equæ Manifestam
valoris quinque aureorum hungaricalium
Plocium ad discessum Ipsi datæ per

maceratione

maceratione ejusq fame ac velocem cur
sum non modo fetus abjicere verum etiam
Ejq equae exhalationis causa Extitionis
non habendo in contractu sustentatio
nem ejus victu suor Maanq ad sustan
tationem ejus victualibus omnino sti
mulationis et semper ex necessitate pro
Prandio et Cena adstare Curationis et
non Invitatus Exeitens victualibus suor
Maanq se se sustentationis Eorq victu
alieu nolle beneficationis Cinguli Manife
stanq ad obligationem ejus accomodati
valoris sex flor deperditionis insuper
pro beneficijs per Manifestanq ipsi prae
stitis malevolentia sua solvendo Commi
nationum variar propalationis oppri
mere et Concutere et cum adhibitis sibi
Personis ligare et in Catenare Manife
stanq Clamorosa voce se se declarationis
Ntis Jesulae Virginis suor Manifestq
famulae aliquoties Infestationis male
vole dishonorationis et graviter inter
turbationis Ntis Malanowskij indelite pro
cessu aggravationis Lesionis diffamatio
nis divenditis pro Extruendo holodio ar
boribus Comparatis ad Extruendum holodi
um Manifestanq omnino adstringere
Conationis equor Manifestanq fame
multoties macerationis ac aliar injuri
ar ac violentiar facta quae delitq in
forma Latior

Josephus Chrzanowski
Jofki z Kasi pruskich Chrzanowska

Suscepta Protestatio ex Pl. Comparitione
G. Andreae Zołtowski cum G. Jacobum Lisicki
Stanislaum Sculterius nnum Mniecznikowski
rnem per Ipsi sui protestantis hic in oppido Sepre
agitato formato quod ad se protestantis Injuste
odio domum revertere sed publicae obsessio
nis obsessa via sui protestantis jam in via Exerta
ad oppidum Sepre violenter ad revertendum Coa
ctionis Conversi ex Equa in Terram protrusio
nis Concussionis Concussionum Inflictionis ve
stium dislocationis dishonorationis laesio
nis Equae protestantis Interceptionis et huiusque
ad requisitionem nolle extradictionis Irrealium
nunquam deducendorum objectionis Caventia
laborum ab Equa privationis Exinde cum legis Rom
processionis ac aliarum violentiarum Inquisitio
nibus probandae per actionis factae quae dabitur
in forma Latior in nundinis

Andrzej Zołtowski 26

Videatur hic loco Mandato ex Pl. Comparitione
M. Josephi Roseiszewski Exercitus Nationalis
Vice Praefecti nnum et ex speciali Comisso M. Sta
nislai Tholonej aquatici Sacrae Rae Mattis in No
wodwor Notarii ac Illi Andreae Rndi Zołtowskich
fratrum inter se germanorum cum GG. Mathiam Ko
tarski et Felicem Łukoski B. C. Pl. ejusdem de resolutio
ne Transactionum intuitu haereditatis Sortium Br. Ro
matowo Smoszewo cum attinentiis per G. Kotarski in rem
G. Łukoski in oppidum Mfci Notarii et Illi Rndi Zoł
towskich ~~[illegible]~~ post recessum ab haereditate ad
G. Alberti Romatowski quondam Nicolai filii recognitum
nihil obsse debitam nullitatis ultra Subjectam Con
servationem M. Notarii et Illi Rndi Zołtowskich
circa Sortes Br. Romatowo Smoszewo cum attinentiis Mun
te Decretorum et recessus ac decernendo GG. Kotarski et
Łukoski in competenti actione ac prosequendo [illegible] quod Mandatum
in parata Copia Latior extat in praedictis

Josef Roseiszewski H. K. W. [illegible]

Videatur hoc loco Relatio edictae Citationis pro Judicijs praesens hic in Lepre Celebrandis Servitij ex Parte M. Josephi Kampenchaudzen Succamerarii Parnaz. Cum EE. Joannem Parentem Albertum filium Wolenskie Constantinum Mierzynski per MRP. Laurentium Sałkuski de Stopino auctoritate et juramento recognitum prout extat in productis

Similis Relatio edictae Citationis pro Judicijs ut supra Servitij ex Parte M. Jacobi Kolczowski Capitanejus Bachtynensis Cum EE. Joannem Parentem et Albertum filium Wolenskie ac Constantinum Mierzynski per MRP. Sałkuski ut supra recognitum prout extat in productis

Similis Relatio edictae Citationis pro Judicijs ut supra Servitij ex Parte G. Joannis Przeciszewski Cum G. Ambrosium Biedrzycki per Mlem ut supra recognitum prout extat in productis

Actum in Lepre in Positione actorum Terrestrium Plocensium Feria Sexta post Dominicam Jubilate proxima scilicet die Trigesima mensis aprilis Anno Dni Millesimo Septingentesimo Nonagesimo

Suscepta Maestro ex Pl. Comparitione G. Thomae Kozierowski Sortis in Benis Zgleniec magna haeredis Cum EE. Petrum Brudzienski et Evam Kozierowska Conjuges Antonium Komorowski et Agnetem itidem de Kozierowskie primi ad G. Joannis Lubkowski ad praesens voti secundi Juricem Conjuges Soceros et Sorores suos rnem per ipsum et quidem EE. Brudzienskie Conjuges Substantiae Mobilis et Immobilis fatis ad EE. Joannis Kozierowski et Mariannae Zgleniecka Conjugum Maanae et Eorum

EE.

Eodem Ex Brudzienska et Komorowska Pa
rentum derelictae se Maanae respiciens
totaliter occupationis et per undecem an
nos in possessione sua tentionis usus fru
ctus et proventus et eadem Substantia parti
cipationis Siliq protunc in minorenni
aetate existens nihil quidpiam Tributio
nis nec pro obsequiis Ipsis per undecem
annos praestitis per solutionis Curatio
nis suppellectilis domesticae post Eosdem
ob Parentes derelictae Interceptionis per
Ex Komorowskie itidem Conjuges Singulari
ter Ex Komorowska Stante Connubio cum
ob Ex Sulkowski Summae acto aureorum
hungaricalium ad Compactum Verba
le in simul cum Eodem ob Ex Sulkowski
primitivo Marito Ex a se Maanae mutuo
acceptae per utrosque Ex Komorowskie nol
le solutionis nec non frumentorum Scili
cet Siliginis hyemalis quartae Partis
Coreti et hordei tosti totidem atque Secuni
et Instrumenti ferrei vulgo Stalnica Simi
liter per Eandem Ex Komorowska cum ob priori
Marito accomodatorum non Extraditionis
Exinde Injuriationis ac aliarum Injuriarum
factam quae dolet in forma Lutior Ex per
medium per solam met Ex Komorowska
Stante Viduali post ob primitivum
Maritum Stata per medium

Tomasz Kozierowski rt

Suscepta Maatio ex Pl. Comparitione
Ex Valentini Szumanski et Juliannae
Dziwanowska Juvenum Conjugum et
quae Consortis in assen. Mariti Suis
Cum M. Josephum Jezewski Colonellum
Exercitus Rnum rnc per Ipsum documen
torum

et munimenter ad Causam Cum Ipso in
Trno Condescensionis in fundo Bonor. Su
manae Pustuły agitatae verbene neces
sarior per se Manifestarum Circa agita
tionem Causae Mfico Judici Conde
scensionali repositor et per Ipsum post deter
minationem Causae et dijjudicationem
ejusdem latamque per M. Judicem Condescen
sionalem Sententiam ab Eodem M. Judi
ce Condescensionali receptor et apud
se detentor nolle extraditionis Exinde
Injuriationis facta quae dalitur informa
latur et plusquam ab annis decem

Wałęty Szumański
Julianna z Dziwanowskich Szu
mańska

Suscepta Maatio ex Pte Comparitione
G. Alberti Luski Cum G. Thoman Zołto
uski rne per Ipsum equae Maane propriae
ex Sui malevolentia lapide magno ni
mis Concussionis et Convulnerationis ejusque
equae exhalationis Causa extitionis et
notabilis ~~[illegible]~~ damni per Exha
lationem equae Causatam ~~[illegible]~~ sibi
~~[illegible]~~ Maanum ~~[illegible]~~
~~[illegible]~~ Maationis
Laboribus et accrescentia ab Eodem equa
proveniens privationis Exinde Maane
Injuriationis et poenarum Lucubitionis
aliasque Injuriarum facta quae dalitur infor
ma Latur.

Woyczek Suski

Suscepta Protestatio ex Pte Comparitione
G. Hiacinthi Dy

Dąmbrowski cum Gr. Bartholomaeum Pszczynski
et Josephum Dziwanowski ac Stanisla
um Miłodrowski rne per Ips tempore nun
dinarum hic in Sieprc pro festo Sancti Mar
ci anno pro agitatam et in primis per
G. Pszczynski formata quadam ad se protestan
Injusta pretensione in foro Publico Ci
vitatis Sieprcensis adstantibus plurimis
pro Nundinis Congregatis Infestationis
Sedicionis diffamationis pro G. Dziwano
wski in oppressionem sui protestantis
Conductionis per utrosque sui protestantis
in foro Eodem Sieprcensi oppressionis Concussi
onis Cotaphisationis Concussionum hi
cet non sunt obducta Inquisitio ac
tamen probabuntur Inflictionis pilei ac
vestium distaccationis honoris et bonae
famae prostitutionis pro pectore arreptio
nis in terram prostrationis ac deinde
cum suus protestans equum suum dis
vendidit tempore noctis in platea
ejusdem Civitatis Sieprcensis vi obsessio
nis et per omnes Incurpatos exibra
tis framis Protestantem velle Convul
nerationis aufugiens Insecutionis et
ni ab amicis defenderetur Convulne
rare Senationis Insidiarum Structionis
dishonorationis Exinde cum leges Rnum
pressionis et poenarum Succulationis
Calcarumque violentiarum Inquisitionibus
probabilem facta quod dabitur informa
tio. Jacentus Dąbrowski rt

Ex parte Cupra

Videatur hoc loco Mandatio ex Pte Compari
tione Admodum Rndi Damiani Kępczynski
Sacrae Theologiae Lectoris ordinis Prae
dicatorum Praepositi Instituti Gołęszewscensis
cum Gr. Franciscum Mathaeum Felicia
num et Andream Mniszewskie fratres

et Haeredes Eorum Bn Golesino ac GG Ca
simirum Suczynski et Paulum Sulkowski
Burgrabios Castri Plocensis Judices Gravami
nosos inter ad Mationem tantum modo ex Par
te Eorum GG Mniszeckich factas Integri ne
gotij resolvi per GG Judicij Praeceptionis In
quisitionum quae non nisi in defectu docu
mentorum subsequi valet educendae Curatio
nis ac Ex Eadem nulla probatione excerpta
sed adhaerendo Cujusvis tantum modo verbali
viginti ab annis Complanationi cum ad Rndo
Gabriele Fuzowski quondam Loci praesentis Praed
pecito sui Maiorum antecessore Confectae Ex
pulsorij possessioni ac si Ipsi Subjecti pro
banti neque in Judicio repositae possessione
praeinsertae Expulsorij sui Maiorum privationis
fundi prout unicuique Constat Justa Leges
Ecclesiasticas Canones Ipsamque Institutionem
Parochi sine Consensu Illustrissimi Epi
scopi Loci Ordinarij nec in minima par
te diminuisse posse nec quopiam modo nec
per Complanationem scriptam Eo magis ver
balem cui tribuisse debere per eundem Rndum
Fuzowski Competenter GG Mniszeckiorum
Concessam esse a pretiosis praeter in Lusime
tis tendere ab antiquo in possessione Maiorum
et aliorum Rectorum Ecclesiae permanere ab judica
tionis aliarumque Circumstantiarum quae facta in
parata Copia Latior extat cum productis
A Damianus Kępieński S.T.L. O.P. P. Golesinensis

Ex parata Copia

Videatur hoc loco Mentio ex Pti Comparitio
ne G Mariannae de Straszewskie primi
ad G Thomae Kraszewski Secundi ex post voti
ad G Stanislai Kraszewski Relictae Con
sortis Viduae a priori Marito Dnae Re
formatoriae et ad Stabilitatis cum G Andre
am Kraszewski filium suum in secundo
matrimonio voto procreatum me post

post Subsecuta fata Parentis Sui jam
vero Maiorum Secundarum Mariti Sortium
in Bonis Krajewice magna seu Rzaly
Sitis prioris Mariti haeredis Juribus Ma
nifestas et Summis Subjectis ab annis Tri
ginta nullo Jure occupationis Inventa
rum et Suppellectilis in Commodum Sui
Conversionis Aedificiorum desolationis Jure
minationum diminutionis Insuper Sum
mae Trecentorum Quinquaginta Tyrsi in obli
gatione distinctarum Sortium in hisce Bo
nis Krajewice haerentium tam Ipsi quam Soro
ris ejus Concernentium a Gen. Zachowskie Leva
tionis Suae Maiorum victu Suppeditationis
recusationis actualiter Maiorum expulsio
nis ac aliarum Circumstantiarum Jusui in pa
rata Copia ~~[illegible]~~ expressarum quae facta in
Copia parata Latior extat in productis

Maryanna z Straszewskich Kra
szewska

G. Joannes Wolenski quam primum per Ter
minum pro Judicijs praesentibus hic in Sieprce Ce
librandae ex Parte M. Josephi Kampen
chauzen Succamerarii Parnaviensis pro
Solutione Summae Nonaginta Trium
aureorum hungaricalium ac si Circa oblatam
dimissionem Bonorum Skochowo in Tenu
tariam possessionem mutuo acceptae
ac respectu aliarum Circumstantiarum Suus
Maiorum Conventus extiterit illico et
ad statim Cum Eundem M. Kampenchau
zen Succamerarii Parnaviensis Mani
festatus est Idque ex eo Quia Suus Ma
nifestans Quamvis ~~[illegible]~~ nullam Sum
mam ab Eodem M. Kampenchauzen
Succamerarii Parnaviensis Contra
xit ~~[illegible]~~ nullo modo ~~[illegible]~~ Bona

Skochowo

skoczkowo Sui Maag hæreditaria ~~di~~
~~impossessionem Tenutarian dimittere~~
onerare potuit nec aliquam assecuratio
nem Ipsi tribuit attamen Ipse se Mani
festam respectu solutionis ejusdem Sum
mæ Nonaginta Trium aureorum hungaricalium
nequaquam Concreditæ Tmo suo Inde
lite Ad Judicem præsens Convenit Bo
na Maag hæreditaria Skoczkowo in
processum Involvit seq Maag Injuste
aggravat et Interturbare Studet Qua
re Maans obviando Cujus Suæ Inde
mitati et Bonorum Integritati de Inde
lita Sui Maag vexa et processu aggra
vatione Prorogandæ Super Ipso pœnis
~~Maag~~ Item Iterumq Maag

Jan Wolenski rt

E Joannes Wolenski in et Cum M Jaco
bum Rokosowski Capitaneum Bachty
nensem Maatus est Idq in Eo Quia suus
Maans Licet si Summam decem au
reorum hungaricalium ab Eodem M Rokoso
wski mutuo accepit et Eandem Solvi
assecuravit et manutenta ignarus
Literarum Existendo Super scriptum
per Ipsum Scilicet descriptum se se
Subscribere Concessit attamen Ipse
scribendo hocce scriptum Super
summam decem aureorum hungarica
lium modo quo supra Contractam
quandam oblatam dimissionis Bonorum
Skoczkowo in Tenutarian posses
sionem ultra assensum Sui Maag
et scitum ~~Ipse~~ exprimere præ
sumpsit prætextuq ejusdem Impositæ

B

advelle

ad velle sui Cujusque Clausulae non modo
pro solutione memoratae Summae verum
pro Contraventione Scripto ac si ex renon
manutentionis declarationis dimissio
nis Bonor Comportationis Comportationis
Contractus Inter se Maag et G Murzynski
Confecti ad Judicium Pens Indelete Con
citant Quare manifestans de nullitate
ejusdem Scripti quo ad punctum ac si decla
ratae dimissionis Br Skoczkowo sine
Consensu Maag expressae ac Irroganae
Super Ipso poenis Item Itemque Maag

Jan Wolenski

Suscepta Maatio ex Pli Comparitione M.
Josephi Rosciszewski Exercitus Nationalis
Vice-Praefecti Solium Bonor Zoltowo ma
gna per Contractum Tenutarium Consti
tuto Possessoris Cum Gsum Salomeam de
Gorskie primi ad G Joannis Umienski
Secundi ex post voto ejusdem nominis
Niedrowski Burgrabii Castri Plocen
Relictam Consortem Viduam rne per
Ipsum Inito Secum Manifestans in Zol
towo die vigesima prima Julii anno
proxime elapso 1789 in ordine dimis
missionis in Triennalem possessionem
Sortium Br Zoltowo Contractu
levatae a se Maang Summa Mille
florenorum Pol et in Expeditionem
Muliebrem ac Nuptias G Marian
nae Umienska G Valentini Moja
kowski Consortis filiae suae in pri
mo voto procreatae Conversa ex
Majori Summa Mille Ducentorum
flor in vim Triennalis Tenutae Sor
tium Bonor Zoltowo Constituta pro
veniens sui Maang pro Cassatione
Insimul cum ad G Niedrowski Manto
sio

praemissi

praemissi Contractus Satisfactione Soli
dati possessione firmati ac dimissione
Sortium Indebite ad Judm praesens Con
citationis Supraexarati Contractus Ma
nifestatione ac Trno Injuste Vitiatio
nis praesumptionis poenar Exinde mon
te Legis Sanitar Succubitionis Ma
nifestarum in litis expensas Inducere
Conationis Insuper Summae restarum
ex Tenuta proveniens in specie Du
centor florenorum a se Maiorum nolle levationis
Quare manifestans de promptitudine
exolutionis Summae Ducentor florenorum
Polonicalium pro Tenuta Sortium Bonor Zot
tewo Restarum ac Subsequenda praedi
cti Contractus Tenutarij approbatio
ne decernendisq respectu vitiationis
Contractus Super Ipsa poenis necnon
Sententiandis Incompetenti Ipsi actio
ne Item Item Maiorum quae facta dabitur
in forma Latior

Jozef Rosciszewski K K M

Suscepta Manifestatio ex Pti Compari
tione G Joannis Gorczynski Cum G Antoni
ni Borowski Burgrabium Castr Plocensis
per Ipsos Summarum unius Quinquagintaquatuor
florenorum Polonicalium alterius viginti quatuor Item
florenorum Scriptis manualibus distinctis
per Ipsos in rem Maiorum datis Solvi
assecuratarum Tertiae viginti unius
Similiter florenorum Polonicalium pro epotatis in
Taberna Maiorum liquoribus provenientium
nolle Solutionis Exinde Injuriatio
nis ac aliarum Injuriarum facta quaeda
lis in forma Latior

Joannes Gorczynski M P

Suscepta

Suscepta Protestatio ex Pl. Comparitio
ne G. Caroli Zglenicky cum G. Paulum Ro
gienski Sortis Bn. Malanowo in Terra
Dobrinensi Conjugis Litt. Perezsian Dnum
et Infideles Herszky Conjuges Zuber
nae in Eysdem Bonis Malanowo Litt. aren
datores ne alias rem per Ipsos et quod
Infideles arendatores circa receptio
nem orbis Stannei Sili protestarum
furto ablati sui protestarum Infestatio
nis oppressionis erepto de manibus
sui protestarum baculo Eodem baculo ac
etiam pugnis Concussionis Concussio
nem in obductione Coram actis Castri
Plocensis die 23 mensis aprilis anno
Pro facta specificatam Inflictionis
obsanguinolationis laesionis diffa
mationis Contemptuationis aliarumque vio
lentiarum peractionis per G. vero Rogien
ski Justitiae de praefatis Arendatori
bus nolle administrationis ne ad
officiosum Arestum praefatorum Infide
lium extraditionis Exinde cum legis
Rnum processionis ~~[illegible]~~ Facta quae
adhaerendo supra exaratae obdu
ctioni dalet informatur.

Karol Zglenicky rb

Videatur hoc loco Relatio extraditae Cita
tionis pro Judicijs praecedentibus ~~[illegible]~~ Cele
brandae Servae ex Parte G. Simonis Orze
szkowski Cum G. Casimirum Malewski pro
MRJP Joannem Reda de Chamsky authorem
et Jurati recognitum pro extat supra ductis

videat hoc loco Relatio edita Citationis pro Judicijs
Citationis pro Judicijs praesentibus in Sepre
Celebrandae Servitij ex Parte GG Petri Bru
dzienski et Evae Kozierowska Conjugum Pa
rentum Antonij Mathiae et Mariannae Bru
dzienskich Cum GG Valentinum Zoltowski ille
jussu nostro Chmielenski per MRGP Michae
lem Sawarowski de Choczen authentice et jurati reco
gnitae prout extat in productis

Similis Relatio edita Citationis pro Judicijs
praesentibus in Sepre Celebrandae Servitij ex Parte
M Josephae de Rychty Junosza Humiecki
Capitanei Dobrenensis et Catharinae de Hu
miecki ad G Joannis Czachowski Relicti
Contis Viduae Cum GG Josephum Stanislaum
Andream et Petrum Czachowskie Antoninae
de Czachowskie G Marcellini Białowieski
Consortum Conjuges Valentinum Księżopolski
Martinum Pszczynski Mariannam Gocłowska
Valentinum Bromierski Relictae per MRGP
Michaelem Sawarowski de Choczen authentice et
jurati recognitae prout extat in productis

Similis Relatio extradita Citationis pro Ju
dicijs praesentibus ut supra Servitij ex Parte Eta
lomae de Gorskie primi ad G Joannis Umien
ski Vidi expert voti ad G Joannis Wiedrzyk BCP
Relicti Contis Viduae Cum G Ligismundum Lisi
cki per MRGP Valentinum Łoziewicz de Dobrosie
lice authentice et jurati recognitae prout extat in
productis

Similis Relatio extradita Citationis pro Judi
cijs praesentibus ut supra Servitij ex Parte Etalo
mae de Gorskie ultimi nuptae ad G Joannis
Wiedrzyk BCP Relictae Contis Viduae Cum M
Josephum Kosciszewski per MRGP Łoziewicz
ut supra recognitae prout extat in productis

Similis Relatio edita Citationis pro Judicijs
praesentibus in Belsko Celebrandae Servitiae

Expert

ex Parte GG Antoni et Helenae Virginis Jun
ptae Komorowskich CC G Paulum Komoro
wsky p MRGP Michaelem Jaworowsky de Cho
czen authum et Jurato recognit p ut extat
in productis

Similis Relatio edictae Citationis p Judicii praed
ex ut supra servae ex Parte GG Sophiae
Bylilewska ad G Adami Bogurski Relictae
Contes Viduae CC G Thomae Bogurski per
Mlem ut supra recognit p ut extat in pro
ductis

Similis Relatio edictae Citationis prosecu
tionis praedicti ut supra servae ex Parte G Rochi
Czachorowsky CGG Mariannae Cae de Zyleni
ckie ad G Thomae Brudnicky Relictae Contes
Viduae Matrem et Albertum filium Bru
dnicky p Mlem ut supra recognit p ut ex
tat in productis

Similis Relatio edictae Citationis p Judicii
praedicti ut supra servae ex Parte MM Jo
sephi Capitanei Dolnicae Francisci Succa
merarii Lekae Mattis et Michaelis Eles
in Exercitu Rnae Humieckich et G Jo
sephi Mniczniłowsky CC GG Salomeae
de Gorskie ultimi nuptus ad G Joannis
Wiedrowsky B CVG Relictae Contes Viduae
Matrem Ignatium Mariannam G Valen
tini Mojakowsky Cae Julianam et Bar
baram Umienskie p MRGP Jaworowsky
ut supra recognit p ut extat in productis

Suscepta Manifestatio ex Pte Compa
ritione G Martini Malanowsky Suo et GG
Hedviger Suae Consortis Victoriae pro
mi ad G Adami Rzepotowsky Secun
di ad praesens voti G Andreae Surjewsky
Consortis Nadratowskich ad Illustris
Amdo Rndi Josephi Rzeszewsky
Decani et Praepositi Sieprcae Sorori
nam et Successorium Naturalium

ac Eqvaedmet G. Surzycki nne Conq JMM
~~Bartho~~ Ludovicum Bartholomaeum
Cini nominis Subdapiferum Rauszenae
Parentem et Thomam filium Zbaini
skie nne per Ipsum Summam unius Trigin
ta aureorum hungaricalium scripto ma
nuali die 22 aprilis anno elapso hic in
Sepre per Eundem JM filium in rem ob
Illmi Rndi Roscisszewski Suj Maaz Contra
et Eqvaedm G. Surzycka avunculi
in anno elapso ~~dato~~ nne Parentis
dato solvi assecuratae alterius quin
decem aureorum hungaricalium tertiae
quinque ~~anno~~ ~~Ital~~ ~~Sibiae~~ aureorum hungarica
lium cum literas Missilibus distinctim
ordinatas per Illmum Mfcum Parentem
ab Eodem Dlim Rndo Roscisszewski Ma
nifestanae absque Consortio et G. Surzycka
avunculo mutuo acceptam non solu
tionis nec provisionum pensitationis
de vindicatione Itaque Eodem Summam
cum provisionibus provenientibus in Suj Maaz
absque Contra et G. Surzycka jure Suces
sivo devolutam facta quae dabitur in
forma Latior.

Marcin Malanowski

Actum in Sepre in Positione actam
Terrestrium Plocensium Sabbatho
post Dominicam Jubilate proxi
mo Scilicet die prima mensis
Maij Anno Dni 1790

Videatur hoc loco oblata Decreti Com
~~[illegible]~~ promissorialis in fundo Bo
nor Secymino per M. Antonium
in Woznicky Subjudicem Terrae Plocen
Superarbitrum una cum MM Mar
tini Inter Relictam et Successores
ob M

ad M. Josephi Zielinski Subdapiferi
Ploc. protocol. manu egressa M. Superar
libri et MM. arbitror. propriis subscripto
put originale ejus extatur productis

Suscepta Maatu ex Pti Comparitione G.
Joannis Smolensky rnc et ex Speci
ali Comisso G. Eustachij Smolensky Bo
nae Mlotkowo haeredis Parentis
sui Cg JM Ignatium Jezewsky Genera
lis Exercitus Rni ~~[illegible]~~ bellico
Custos Comissarium Sortis ~~[illegible]~~ in
Gsae Bonis Mlotkowo Sit ad Bona
Jezewo Principaliora Spectanc haeredem
et Peressorem Dnum tum L. Albertum
Kietalz de Sorte praemissa Subditum
rnc per Ipsum et quae Subditum Infi
delis Szymetz Tabernateris Mlotko
viensis Notabilis Summae ex propi
natione liquor. provenienc. sui Maanc
Parenti deliteris profunda nocte
ad alienam Villam ex Gsae Bonis
Mlotkowo ~~[illegible]~~ Inscio Maanc Pa
rente evehere praesumptionis Cur
ru ac egris sui Suppeditationis
Exinde Maanc Parentis Injuriatio
de Subsequenda ex Eoc. Subdito
administranda Justitia et Sumen
dis poenis Ster. Iberd. Maatz quae
facta dolet infra Latur.

J. Smolenski

Videatur hoc loco Relatio extraditae
Citationis pro Judicijs praesentibus hic in Supra
Celebrandis Servae ex Parte GG Mathaei Felicis
et Andreae Mniszewskich GG Thomae
Antonium et Lucam Borowskich MM GG
Martinum Szymczak de Zelesino authentico
Juratae recognitae pro extat in productis

Videatur hoc loco Relatio extraditae Citationis
pro Judicijs praesentibus ut supra Servae ex Parte
GG Bernardi Kobierzyckiego Casimiri Sniechowskiego
Balthasari et Valentini Sulkowskich
GG Famatis Stynczewskiej et Miętkowskiej
Congressus Civis Supra per Eundem Mtem ut supra
pro Recognitae pro extat in productis

M Josephus Vincentius Cinnominis
Kamienski Dapiferi Nurensis Leo
et M Catharinae Mostowska Consortes
Sed nunc pro qua pacem Cavet et Sede
Bonis Suis Inscribit Sanus Rndo Rmo
Quia Ipsi Gnes Franciscum Kowicki An
tonium Bonkowski Ignatium Lebkowski
Franciscum Bogurski Ignatium Wasnie
wski Michaelem Kosienski Mathiam
Mostowski ~~[illegible]~~ quondam nunc Zyliczenski Ro
petewski Malanowski Joannem Gadow
ski Petrum Bogurski Felicem Kowa
lewski Andream Grzybowski Paulum Zot
towski Petrum Rudowski Hiacinthum
Przedpełski Mathiam Marowiecki quondam
nunc Starczewski Leonardum Chmie
lewski Paulum Sulkowski Melchiorem
Mieczenski Joannem Szczepkowski
Josephum Łozowski quondam nunc Pepło
ski Chrisostomum Zielinski Casimi
rum Sieniawski Carolum Turowski
Bartholomaeum Gutowski Thomam
Kowalewski

Kowalewski ejusdem nnes Jo. Trzcienski
Josephum et Albertum Mlichae Fran
ciscum Kokoszczynski Vincentium Kozłowski
in suis viros et absq. M. Consortis Ill.mis Plenitis
eligit Constituit ac solenniter ordinat dans
et concedens Ejusdem Plenitibus plenariam fuen
tatem et omnimodam absolutamq. pote
statem Causas suas et absq. M. Celitis Judi
ciarias Illud omnes et singulas in Judicio quo
vis vel officio Rnae majoris minorisve subsel
lij cum quibuscunq. Personis et occasione
quaevis Interventionis tam ex actoratu quam
reatu vertens et agitandi sustinendi defendendi
processus Instituendi Institutis ad finalem
Juris gradum deducendi Juramenta attentandi
Decreta suscipiendi a Contrarijs appellandi
poenas Judiciarias levandi delicatis quitandi
Executiones urgendi Intromissiones in Bo
na offerendi Caeteraq. munia vires ac Illmae
Plenitis concernens delito Legis tractu et ordi
ne peragendi et Exequendi promittens et pro
sentibus se quidquid per Eosdem Plenitis gestum
factum Constitutumve fuerit pro Rathogra
to suscepturum Quamquam Plenipotentiam
Ill. M. Recognoscens ad Sexennium dura
turam robusq. suum ac valorem habituram
velit ac pro ea declarat pro sua Rnae praemissa
firmam

A. Kaminski mpp

M. R. G. P. Joannes Grabecki de Grembice authen
ticus et juratus palam Rnae Ipse habito Sacrum
WW. Paulo Zaborowski et Benedicto Cho
dielski in evidentius Testimonium assum
ptis ex requisitione officiosa MM. Josephi
Kaminski Dapiferi Nurcz et Petronae
de Kucharskie Vicem Consequens Bonorum
Zytowo Haeredum et Possessorum fuit in
Campis et pratis Eorundem Bonorum Zytowo
die hodierna in actu Contenta et Ibidem Condi

Circa Granicies Bona Zytowo MM Regi
rentium haeredibus cum Bonis Mlotkowo di
videntis Capitaq fundor Zytoviene et Mlot
koviene partem fundi Zytoviene Evaratam
ac metam pro dislimitatione observatam
Stadij aut minus demandato per medium
Smolenski Bonor Mlotkowo haeredis dis
eratam Item in pratis Insylvescitis fossas in
fundo Zytoviene per Ex Dispositione Eiusd
G Smolenski elaboratas ad minimum in
latum ad perticas octo Item in Sylva Zyto
viensi fundum ex virgultis per Excisionem
penitus virgultor purgatum in longum
et latum per Stadium ~~[illegible]~~ unum plus minusve
vidit et delete Conspexit de quo praesentem
Mlis fecit Relationem ad Bona Mlotkowo

Esparata Copia

Suscepta Mandato ex Pl Comparitione G
Joannis Kowalewski nne et ex speciali
Comisso Mfici Michaelis Kuchorski Da
piferi Regnaq Bonor Chromakowo Pers
soris Eq Illustrem M Josephum Benkowski
Subdapiferum et pro Conventis Illmi Nnm Nun
tium Pllus Plocen Eorum Bonor Chromakowo
modernum haeredem ac Infidelem Hersz
Tabernae in Eisd Bonis Chromakowo
ab Eod Illmo Mfico Subdapifero Benkowski
Constitutum Arendatorem idq de Rin
dicatione tam Contributionis fumalis pro
duobus annis ex Taberna et Braxato
no per Eundem Infidelem arendatorem
in Contractus ab Illustri Mfico Benkowski
habiti et Commansionis stante Arenda
tus Iuxta Dispositionem Reipublicae
non persolutae et per sui Mag ~~[illegible]~~ Prin
cipalem M Kuchorski pacificat quam
et aliam praetensionem Scriptio Regestro
Exponendae et de subsequendae Eam bonifi
catione facta quae dabit in forma Latior

Joannes Kowalewski

G. Ambrosius Biedrzycki quam primum per
Trnum pro Judicijs ~~[illegible]~~ praesentis vita
ista solutionis quotae Sexaginta flor.
ac si pro veste superiori per suum Compa
rentem nequaquam modo licitato ab
Ipso accepta praesentis ad Judicium praesens Conven
tus extiterit Illico et ad statim Cum Eundem G. Prze
ciszewski Manifestatus est Idque in eo Quia Li
cet si Idem G. Przeciszewski bene sciverit quod
Suus Maanus vestem superiorem ab Ipso modo
Licitato non accepit nec ullam summam Ipsi
ad solvendum ~~[illegible]~~ declaravit attamen Ipse excogitata
Sibi respectu litigiorum secum Maanus Causa
et praetexta Terminum suum pro Judicijs praesentis
in tyto praerecensitae Summae Sexaginta flor.
Pol. nequaquam Ipsi delatae Sibi Manifestae
in Stilitio Indelitae et Incompetenter Con
citatae ~~[illegible]~~ et processus Injuste aggravat Iva
re Manifestans sentiens se processu In
juste gravatum de Indelitate Maanus Ve
xa et processu aggravatione deducen
nendo Ipsi in actoratu Ipsius in juste
formato Incompetenti actione ac Pro
gandum super Ipso poenitentiam Iterum
Manifestatur Suus Maanus ex Parte
G. Joannis Przeciszewski.

Ambrozy Biedrzycki

MAEP Michael Jaworski de ~~[illegible]~~ Choczen
authus et Juratus palam Nro Quia Ipse La
lit secum NN Petro Paprocki et Joanne
Zyleniecki in Evidentiam Testimonium assum
ptos ex requisitione officiosa G. Caroli Zyleni
cki fuit in Bonis Malanowo die Hesterna
actum Hodiernum praecedente et Illud Conde
scendens Infideles Herszki Conjuges Cum libe
ris et rebus Eorum propriis apud G. Paulum Ro
ginski Sortis Bonorum Malanowa Possessorem
Tabernae in Lesce Bonis Malanowa Sit arenda
teras

ex rne per Eos Infideles Judices Regis
rentis circa receptionem orbis Stannej fur
to ablati apud Ipsos reperibilis appressionis
Concussionis Concussionum Inflictionis pre
venit arrestavit et de detentione ad de
decisionem Instituendae Causae monu
it de quo praeq. Ldi Mlis fecit Relatio
nem

Suscepta Maatio ex Pti Comparitione G. An
tonij Borowsky DEP cum MM Josephum
Exercitus Nationalis Vicepraefectum et
Simonem Pincernam Culmen Rosciszew
skie ac G. Joannem Gorczynsky apud
M. Josephum Rosciszewsky Sortium
in Bonis Romatowe Sub Tenutarium
Possessorem Commorantem rne per Ipsos et
quae G. Gorczynsky sui Maaz Infestationis
in Domo sui Scriptor Emunctionis de sub
stantia Zoltoviana cum MM Rosciszewskie
Exuere Conationis varijs in locis sui Maaz
Lesionis diffamationis postpositionis ac alias
violentiae peractionis Exonde sui Maaz Impu
nationis et Leges Rnae processionis de vin
dicatione suae Injuriae ac de Irrogandis super
Ipsos poenis nullitatisque quaerens Scriptor ac ema
nifestante et nullo dolo et accepto stimulo tantum
tum Iter atque Iter Maatz quae facta dabitur in
forma Latior.

Antoni Borowski B. G. P. Tolkimpp

Videatur hoc loco Relatio edicti Citationis pro Judicijs
praeq. hic in Sepre Celebrandis ex Parte G. Caroli Zgle
nickij G. Paulum Rogienski Dnum et Infideles Horszky
Conjuges p. MRGP Michaelem Jaworowski de Choren
authm et Jurat recognit prout extat in productis

Similis Relatio edicti Citationis pro Judicijs praeq.
ut supra Servae ex Parte G. Alberti Suski cum G. Thomam
Zoltowski p. MRGP Joannem Nowacki de Wyszyno
wo authm et Jurat recognit prout extat in productis

Similis Relatio edicti Citationis pro Judicijs ut supra
Servae ex Parte GG Alberti Suski Mathiae et Sophiae

de Krzesotorskie

de Prescotensibus Comitatus Lancastrie ac Preposito de Tyssen
chel Lottospha Stoll ordinario de Lottospha & Adam
Etchegh Sheriffo Comitatus Eadem Matheo Prayer
tens & Castellano Castri Rothelan Etchegh Gabberi
nas de Lottospha & Roweleyh Milites & Magistros
ensem Pacensis de Burgo prouo authus & Juratos re
cognit per extat in Judicio

Similis Relatio dicte Cetationis pro Judicio prout
supra Terme ex parte Dni Alberti Bancroft Cl & Jacobi
Swynhoe Armig & Milites ut supra recognit per extatum
& electos

Similis Relatio dicti Citationis pro Judicio prout
supra Terme ex parte Dni Michaelis Bradrigh Cl
Matthei Shaw Thesaurij & Aldermanni Nouicastri Ro
berti Swynhoe Shiriffi Comitatus Northumbr Jacobi
Swynhoe Cl & Aldermanni Nouicastri Johannis Fenwick
Cl & Aldermanni & Michaelis Bradrigh Cl & Aldermanni
Nouicastri Cuthberti Eadem Matheo Johannis Fenwick
Cl & Aldermanni Nouicastri Johannis Swynhoe Cl & Aldermanni
Nouicastri Johannis Bradrigh Cl & Aldermanni Nouicastri
Thome Bradrigh Cl & Aldermanni Nouicastri Johannis
Bradrigh Cl & Aldermanni Nouicastri Johannis Bradrigh
Cl & Aldermanni Nouicastri Johannis Bradrigh Cl & Aldermanni
Nouicastri Johannis Bradrigh Cl & Aldermanni Nouicastri
Johannis

Similis Relatio dicti Citationis Judicij [illegible]
prout in Registro Celebrando Curie existit &
Simonis Mysserych & Gg Catharine eius uxoris
Andree de Stalbert Lazyka Robert Cuton Eduard
Mathew Martinus Kiderlen Martin Marchand pri-
mi dd Stamitz Lyerych 2di adjuncti vocati & Vlad.
Ihy Preczynsky Francisci & Antonij Cynerych Custos
Lorzky & RRDD Thomas Padorky de Malowo authe & ejus
rotarij insigne aut sibat ad petita

Similis Relatio dicta Citationis prosequendi prout
in Registro Celebrando Curie existit & Antonij
et Magdalene Lyserczyckich Adm Strinczyky
& Gg Bernardus Kotuscrzyky Capitaneus Swiecho
Ihy Walteyad et Valentinus Sallowyski & RRDD Re-
gestrarius Smolczyky de Prepostowo auth & ejus
insigne aut sibat ad petita

Similis Relatio dicta Citationis prosequendi
ad hoc loco Relatio dicta Citationis prosequendi
ex Registro Celebrando Curie existit & Gg
Martini Marchand primi dd Stamitzky Lyerczyky
secundi adjuncti vocati & Vladislay Precz[illegible]
Francisci & Antony Cynerych Custodes Lorz
Ihy Gg Simeonis Mysserych & RRDD Thomas
Padorsky de Malowo authe & ejus insigne
jus sibat ad petita

Similis Relatio dicti Citationis prosequendi Ex
tre in Registro Celebrando Curie existit RRm Cupitu
de Mitoydorius dom Adami Malenych Decra
tori Dominicy Rebeta Custos Eduard Mabri a
Thevenet et Magdalene Helena Malenychich
Gm Adamus Sharych Quibalatinus Stroy
& RRDD Stanislaus Demych de Dy Ihy auth
et ejus insigne aut sibat ad petita

Similis Relatio dicti Citationis Judicij pro
obtinendo in Parte Gg Edmundi
de Zoltowski Ultimi nuptus dd et de
mi Stanislai Ihy Relicte Custos Eduard Mabri
Francisci filij Stanislay Ihy et Catharine
Zoltowska Gg Henrici Zoltowski Custos de
Martini Cinzatowski Gg Albertus Zo
lby et Andreas Malczyckie Cujuscus Ma
thias et Stephanus Rzyszkowski Cujus Parochi
Lupiensis et Petrus Rebeta Gg Stanislai
Ihy de Dy insigne auth et ejus insigne
jus sibat ad petita

vidi

Videatur hoc loco Relatio edictae Citationis pro Judicijs ut supra Servi ex Parte G. Valentini Xiężopolski G. G. Antonium Borowski et Clarae Brudnicka Conjuges per Mlem ut supra recognitum prout in productis extat

Similis Relatio edictae Citationis pro Judicijs ut supra Servi ex Parte G. Jacobi Umieriski et Martianae Sulska Conjugum Margarethae de Tomaszewskie Gaetowska Relictae Vidae G. G. Agnethen de Mitelski Podbielska Relictae Viduam Matrem Joannem et Marianam virginem Incerpt. filiam et filiam Podbielski Joannem Mitelski ac alios per Mlem ut supra recognitum prout extat in productis

Similis Relatio edictae Citationis pro Judicijs praesentis ut supra Servi ex Parte G. Andreae Zoltowski G. G. Ignatium Bialtoszewski per Mlem ut supra recognitum prout extat in productis

Similis Relatio edictae Citationis pro Judicijs praesentis ut supra Servi ex Parte M. Josephi Rozewiszewski Exercitus Nationalis Vice Praefecti G. G. Salomeam de Gorskie ultimi nuptiis G. Joannis Niedrowski Relictae Viduam per Mlem ut supra recognitum prout extat in productis

Similis Relatio edictae Citationis pro Judicijs praesentis ut supra Servi ex Parte G. Joannis Gorczynski G. G. Antonium Borowski BLPk per Mlem ut supra recognitum prout extat in productis

Similis Relatio edictae Citationis pro Judicijs ut supra Servi ex Parte G. G. Thomae Malanowski et Josephae Borowska Conjugum G. G. Antonium Borowski BLP per Mlem ut supra recognitum prout extat in productis

Similis Relatio edictae Citationis pro Judicijs praesentis ut supra Servi ex Parte G. G. Josephi Chmarowski et Sophiae ~~Chm~~ Rozewiszewska Conjugum G. G. Agnethen Kozicka ac Thomae Malanowski G. G. Antonium et Mathiam Borowskie ac alios per Mlem ut supra recognitum prout extat in productis

Similis Relatio ad Citationis pro Judicijs
Pr. ut supra Servae ex Parte MM Josephi
Exercitus Nationalis Vice Praefecti et Simonis
Pincerna Culmensis Nereiniewskich Qualitate
Q. Antonium Borowsky BCP per Mlm ut supra
recognitum prout extat in productis

Similis Relatio ad Citationis pro Judicijs
ut supra Servae ex Parte G. Andreae Zoltowsky
Q. GG Jacobum Zielinsky et Stanislaum Mnie
zniewsky per Mlm ut supra recognitum prout
extat in productis

Similis Relatio ad Citationis pro Judicijs
praedictis ut supra Servae ex Parte M. Stanislai
Zolonej aquatici in Nowodwor Notarij et
Illustr. Andr. Rdi Joannis Zoltowskich Q.
GG Felicem Lubowsky BCP et Mathiam Kotar
sky per Mlm ut supra Q. Lubowsky ad B. obrzyb
Q. Kotarsky ad B. Dobrenice expertum et recognitum
prout in productis

Similis Relatio ad Citationis pro Judicijs
ut supra Servae ex Parte G. Joannis Zoolen
sky Q. MM Eleonorae de Stępowskie et Man
tonij Rzeszotarsky Relictae Viduae Matrem
Chrisostomum Zielinsky Vicepraefectum Terrae Bay
et Sophiam Rzeszotarska Conjuges ac Anto
nium Rzeszotarsky per MRGP Josephum
Brzezinsky de Zalezce auctum et Jurato re
cognitum prout extat in productis

Similis Relatio ad Citationis pro Judicijs
ut supra Servae ex Parte M. Constantini
Munyrsky Q. MM Rzeszotarskie ac Zelen
skie ut supra per Mlm ut supra reco
gnitum prout extat in productis

Similis Relatio ad Citationis pro Judicijs
ut supra Servae ex Parte GG Niewierskich
Q. MM Chamskie ac Burgrabiae Carsk Plo
per MRGP Benedictum Lachowicz de Pszany
auctum et Jurato recognitum prout extat in productis

Similis

Similis Relatio editae Citationis pro Judicijs
ut supra Servi ex Parte G. Bartholomaei
Nadrosky G. M. M. Rokitnickie ac Osiecky
per M. R. P. Stanislaum Szymczaky defu-
dragi authoris et Jurati recognitum prout extat in
productis

Similis Relatio editae Citationis pro Judicijs
Pr. ut supra Servi ex Parte G. G. Josephi et
Agnethis Rudenska Szymkowskich Conjugum
G. G. Salomeae de Gorskie ultimi nuptus od G.
Joannis Nadrosky BCP ac Successores od
Joannis Umiensky per M. Lam ut supra ad
Bona Zołtowo nigra die hodierna exportatum et
recognitum prout extat in productis

Suscepta Mandato ex Pl. Compantione G. Simo-
nis Mysienski Sortium Bonorum Druchowo hae-
redis G. G. Catharinam Brudnicka od G. Al-
berti Zaręba Relictam Contra Viduam Matrem
Martinum Hiacinthum Martianum primi
od G. Stanislai Łęczycki Secundi ad praesensio-
ti G. Vladislai Przeciszewski ac Franciscae G.
Antonij Cywienski Contra fratres et sorores
Inter se germanos Zaręby ac Successores
od G. Stanislai Łęczycki Sortis Eorum Bono-
rum Druchowo dicti Makomaszczyzna Suj Ma-
nifestaz haeredit obligatorios possessores rnc
per Ipsum stante sua ejusdem Sortis obli-
gatoria possessione tam per od G. Albertum
Zaręba Ipsorum Maritum et Parentem quam
Ipsos met aedificiorum in Eadem Sorte Extare
nonnullorum desolationis nonnullorum in alias
formam transmutationis et diminutionis
longiorum Columnarum ex eisdem diminutis
aedificijs et desolatis Combustionis arborum
tam in Sylva quam nemore in Eadem Sorte
Consistentium Continuo Excisionis et tam per
se quam per Concessionem alijs vicinis
ejusdem Sylvae et Nemoris devastationis
foveam ad Conservationem olim varijs vi-
cinis in Sorte Eadem effodere Concessionis In-
seminationum depositionis Exendo Mag.
ac aliarum Injuriarum et praetensionum

in fundo demonstrantur facta quae dar
Ex conforma Latur

Szymon Myszyński mp

Actum in Płońsko in Positione Actorum Terre
strium Plocensium Feria Secunda post Do
minicam Cantate proxima scilicet Die tertia
Mensis Maij Anno Domini 1790mo

Coram Mgco Francisco à Ciołkowo Ciołkowski Notario
Terrestri Plocensi.

Videatur hoc loco mãatio ex prti Comparitione Gsor Casimi
ri Patrui et Rochi filiastri Zbyszyńskich conj Gl Mathiam
Otrok Zbyszyński et Mariannam de Rakowskie primi olim
Gsi Jacobi Zbyszyński secundi adpresens voti Gsi Josephi
Pilitowski contem seu utroq Conges Gsi Rochi Zbyszyń
ski mãanę Matrem et Victricum idq de injungenda per
Gsos Pilitowskie Documentor ad Substantiam Patronimi
cam Universalem spectanę ad ipsos uti ejusdem Substantiae
Vigore Juris Advitalitij Possessores haerenę restitutione seu pro
trno Condnis in Bonis Zbyszyńsko Agitanę comportatione
in Penalitate per non Comportationem horae Documentor
in primitivo trno Condnis super se mãanę extensa inter
cessione ac in alijs Occurrentijs facta prout Copia
Latiora in se Complectens extat in Actis Kazimierz y Roch Zbyszyński

Suscepta Prõatio ex Prti Comparitione Gsi Fabiani Ostrzy
kowski suo et Gl Joannis Hedvigis et Salomeae filij et
Filiar Suor ~~[illegible]~~ Ostrzykowskich ~~[illegible]~~ in et adversus
Gsos Adamum Simonem Rakowskie fratres inter se
Germanos ac Salomeam Gronczewska ejusdem Gsi Adami
Rakowski Contem rne per ipsos sui prõanę ac absenę
filij et filior in proxima vicinitate commoranę ver
bis Honori ac Bonae famae nocivis diversis in lo
cis ac coram variis personis iniq laesionis post
positionis per Gsm Adamum Rakowski Porcor prõanę

prior

proprior in Pascuis Bonor Kruszewie penes Granitiem
Pr Rakowo Esse pascenę canibus concitaonis per
quam Concitaonem exhalaonis unius porci causa
extitionis absenę propitanę filij et filiar praemis
sam Porcor canibus Concitaonem suadenę verbis scom
maticis affectionis et concutere nisi se fuga sal
vassent omnino conaonis, Pastoris Eosę Porcos
pascentis contusionis concussionis alio vero tempo
re mediastino sibi proanę inservienę via publica
Curru ex Bonis Siekluki ad Bona Kruszewie disce
denę viae obsessionis obsessa Eadę via concutere ap
promissionis Adextremum Equae sui proanę propriae
stante adhuc commansione sui proanę in Bonis Sie
kluki per Gros Rakowskie maatos vi et violenter in
terceptionis et post aliquot Dies in campos expul
sionis brevi tempore post Eanę interceptionem exhalla
tionis Causaonis ac aliar injuriar et Pretensio
num facta quae dabitur in forma latior.

Fabian Ostrzykowski rl.

Actum in Płońsko in Positione Actor Terrestri
um Plocensium Feria quarta post Domini
cam Cantate proxima scilicet Die Quinta
Mensis Maij Anno Domini 1790mo

Videatur hoc loco Relatio edit Citaonum pro Judicijs Psenskie
in Płońsko celebranę ex parte Wgi Ignatij Luboradzki
Judicio Cre Ciechanoviensi Act unius conę Ill. Joannem Kocięcki
Susceptantem Trrem Płocę et Joannem Korzybski alteriq conę M. Bartholomeum Falęcki
Canę Trrem Ciechanę per WRSP. Casimirum Matuski de Grzybo
wo Authum et Jurat rgnitę prout Copia extat in Productis

NS. Simili Relatio pro Judicijs Jisę expte M. Fabiani Grzy
bowski Camerarij Trris Zawskrzenę Dni et H. Antony
Sulikowski Latenifabri Act conę Jnt Judeos Fabii Dawi
dowicz Mercatorem Płonsienę et famulos ejus per
WRSP. Thomam Markowski de Dalanowo Authum et Jurat
rgnita pro ut Copia extat in productis.

NS. WRSP Thomas Markowski de Dalanowo Authę et Juratę

postam vnt Dña ipse Labitis se cum Wl. Norberto Faro
Szewski et Vladislao Mlodinski in majus testimonium
se cum assumpsit ex requisitione Ptis Pgi Fabiani
Grzybowski Camerarij Dñi Lanckorzense Dñi et St. Antonij
Skrzikowski de Bonis Drachowo ejusd Mgi Grzybowski
requirens Hereditatis Latenifabi sunt hic in Oppido
Donek feria tertia post Dcam Conductus Laschi pro
Lima Aó Vigenti ibidem Condescendendo Perfidus et In
fidelis Israel Abrahamowicz et Majorek famulus Ipsi
Fabi Dauidowicz Mercatores Leonsienses apud Lima
Ipsi Fabi Dauidowicz cum dota Eor proprietate et
rebus in Tno dñi inferendis grauit arestavit et de
detentione ad Declarationem inibi mendi cause no
minit Degre Goere Grens Mti fecit relationem.

Videatur de loco relõ Edita cõpõ pro Dño Condrio
in Bonis Zbyszyno Stroki agitata ex pte Dñi Casimiri
et Rochi Zbyszynskich cone Ill Josephum Sikorowski
et Mariannam de Rakowskie Conges per Mtos Ignacium
Szimanowski de Dzierzazna Authem et Juratum
regnita prout Copia actat in processu.

Suscepta Mãdto et personali Corporatione Illis admodum
Rndis Vincentij Czmielewski Preposti in Kamienica
Pol Rzewin cum attinentijs Commissarij sao et Pbis
Rndis Joannis Dominski Canõ Lucovien et Varsa
vien Prepositi Uegrovien ac totius Communitatis
Uegrovien Corã Pol Rzewin vigore Juniuum duor Jura
torum una in et adversus M. Agnetem de Mleczki
et Mgi Dominici Dos Colonelli Exercitus Regni Pol
Lith Contem Viduam Pol Jaleninos et redjeau rne
per ejusd Damnor in frumentis et Pratis Pol Rzewin
cum attinen. per munitionem Aquar ex re nimis
in altum circa molendinum In Bonis Jaleninos
sitis Cievali Aggerum detentionem Aquæ in fluvio
inter Bona Rzewin Jaleninos et alia fluenti singu
li annis causatum per ejd Damni notabilis in Jure
et adversus prætensum illãtis de Sententiando itaq Aqq
rum diminutione diminutionem temporiva Aqua cum
Damni exinde Causati cognitione facta qua debitus
in forma datur. Ill. Czmielewski Pkg

Suscepta Prõatio ex Prli Comparitione J. A. Rndi Vincen
tij Czmielewski Eccle in Kamienica Præpositi Bonor
Rzewin cum attinentijs Commissarij suo et H. Josephi
Trukawiak dictor Pr Vladarij nõne Gm Bernardum Go
scicki rne per ipsum tempore lutoso Curru ptermissa
via publica per Horthophorium Aulæ Rzevinenę Portaq
penes Holodia extanę Viaq saltim in Campos tendenę
discedendo non attenta absenę H. Vladarij persvasione
reclusa sibi porta per frumenta ex re lutosæ viæ
discessionis Damniq exinde Notabilis tam per disces
sionem quam non Occlusionem Portæ in frumentis
Causaõnis insuper absenę H. Vladarij nulla ex raõne
verbis actioribus affectionis contusionis ac aliar
injuriar Damnor et violentiar peractionis facta
quæ dabitur in forma Latior. XW Czmielewski Pkpp

NS. Suscepta Prõatio ex prli comparitione Gsi Antonij Grzybowski
nne et ex Commisso Mgci Fabiani Grzybowski Camerarij
Trns Zawskrzenę ~~agentis~~ tum H. Antonij Sulikowski
in Bonis Strachowko absenę Mgci Prnlis Hæreditarijs
Lateris fabri in Assia ejusę Gsi Grzybowski comparenę agenę
in et adversus Jnff. Fabis Dawidowicz Mercatorem Plon
scenę tum Izrael Abrahamowicz et Majorek Famulos ejus
Judeos Plonscenę rne per ips sui proanę Honesti Anto
nij Sulikowski Lateris fabri Lic in Oppido Plonsk Plateaq
de Ecclesia Rlgsor Patrum Carmelitar euntis nulla ips
data occasione oppressionis pugnis concussionis pro
Crinibus arrepti in Terram protrusionis genibus ac pe
dibus conculcaõnis concussionum inquisitione probanę
inflictionis, aliarq injuriar et oppressionum peractio
nis per Jnff vero Fabis omnis Licentiæ ejęq famulis
suis concessionis exinde pœnar in se tractionis de
quibus super ipsis exemplaribq extendendis facta
quæ dabitur in forma Latior.

Antonius Grzybowski
Antoni Sulikowski rl.

Actum in Płowsko in Positione Actorum Terrestrium Plocensium Feria quinta post Dominicam Cantate proxima, scilicet Die Sexta Mensis Maij Aõ Domini 1790.

Suscepta Proatio ex prti Comparitione Gsi Joannis Korzybski in et adversus Famatos Albertum Kupniewski et Lucam Zieleniewski Oppidanos Raciąszienę raõne per ipsos sui proanę in Oppido Raciąż Domoq proati famati Kupniewski extanę ibidemq pacifice sese gerenę cum Sacerdoteq ibiq existenę colloquenę multa ex raõne infestaõnis aggravaõnis pugnis contusionis obsanguinotaõnis Concussionum in Obductione coram Actis Civilibus Raciąszienę Die Decima Nona Februarij Aõ Vigenę facta specificatar inflictionis honoris ac Bonae famae verbis cribrosis detractionis ac aliar injuriar et oppressionum facta quae adhaerendo Obductioni superius de Actu exaratae dabitur in forma latior. Jan Korzybski

Suscepta Maatio ex prti Comparitione Gsi Mathiae Mazewski suo et Gsae Mariannae Goszczycka olim Antonij filiae sui comparentis Contis Sortium Br Ilino Nobilium vi Juris Naturae haeredissae in et adversus Gsos Fabianum Antonium Petrum Margaretham et Josepham fratres et Sorores inter se Germanos Koryckie Earq Sortium Obligatorios Possessores idq de decernenda ~~[illegible]~~ Summar in Obligaõnem dictar Sortium Br Ilina absenę maanę Contis haeredit tam per te Gm Fabianum Korycki maatum quam olt vestri maator Parentem olim Gso Antonio Goszczycki maanę absenę Contis Parenti exposit quae et quantae ex Documentis apparuerint levaõne Earq Sortium in possessionem maanę sententianda Dimissione tum Pretensionum fundi demandanda bonificaõne facta quae dabitur in forma latior.

Maciey Mazewski rl.

Suscepta Maatio ex Prti Comparitione Mgci Caroli Sokolnicki Tribunidae Pltus Plocensis in et adversus Per

fidos

et Infideles Salamon Herzkowicz et Lewek Abrahamowicz
Judeos et Mercatores Vissogrodienses nne per ipsos Sum
mar binar unius Decem Aureor hungaricalr alterius
Ducentor Decem flor Polone pro Adoribus varij Grani
a se maanę acceptis provenienę adnotationibus binis
seu Scriptis manualibus uno Die 24. Julij altero Die
Quinta Augusti utriq in Aõ Elabro 1789no in Kozolino
Datuatis assecuratar et brevi solvi oblatar ad multas
maanę requisitiones nolle solutionis exinde eisę Scri
ptis contraventionis de quar Summar una cum
provisionibus injungenda solutione extendendisq pro
Contraventionis pmissis Scriptis pœnis facta
quæ dabitur in forma latior.

Karol Sokolnicki WPmpp

Suscepta Maatio ex Prti Comparitione Gsi Jacobi Smoniewski
Br Galeminko Venerabilis Seminarij Pultovienę in Poses
sione extanę Economi nne et ex Spti Commisso Prtis Rndmi
Petri Gosicki Canci Cathę Plocę et Pultovienę ejusdę Semi
narij Pultovienę Provisoris ac totius Seminarij in et ad
versus M. Agnethem de Młockie olim Mgci Dominici
aos Colonelli Exercitus Regni Relictę Contem Viduam
Br Galemino Hæredissam idq dedecernenda Aquæ in
fluvio inter Bona Galemino et Galeminko ac alia fluentis
in tempore solito tempestivoq dimissione Aggerum circa
molendinum in Bonis Galemino sitt nimie elevator
diminuaõne ac Damni perfundaõnem et detentionem Aquæ
in Prati causator bonificaõne facta quæ si opus
fuerit dabitur latior ad acta. Jakub Smoniewski

Judicium Præsens Terrestre Plocense in Płońsko in Cor
pore exsanguis olim Lbsi Gregorij Bonisławski de Bonis
Kucice in Possessione Gsi Josephi Sławecki tenutaria extanę
Subditi Concussiones infrascras videlicet Pectus sub
Gultere ac totum colum tum latera utraq ac Scapulas
atq Dorsum concussa flavedinosa sanguine suffusa vi
dit et debite conspexit pro quibus concussionibus ipsaq

acceleratione statoris olim Dñi Gregorij Borzistawski Sti Josephus Stawecki manu de nomine et cognomine ad precens ignotam inculpavit inculpatij eidem et hic subinde MRSP Alberti Baranowski de Varnowo authus et juratus palam vidit quia ipse habitis secum Mo Alexandro Kruszewski et Adamo Korzybski gratis evidentibus testimonij se cum actum pbis ex regressione ejusdem Sti Josephi Stawecki fuit in Oppido Sochaczew dbe recidentia in actu contento pag in quatuor cornibus Sti ejusdem Oppidi Sarcee annam tunc ignotam pro actuali olim D. Gregorij Stanisiida in presentia plurimorum vicinorum constitutus et ejusdem Stanisiida alta sua phonica et sonorosa voce proclamavit publicavit et ad notitiam omnium pertinere posse in dubium deduxit de quo ejusdem judicio due fuit relationem. Jozef Stawecki m.p.

MRSP Josephus Szczurek de Siekluki authus et juratus palam vidit quia ipse habitis secum Mo Jacobo Kozlowski et Bartholomeo Cywinski gratis evidentibus testimonij ergo sibi adhibitis ex regressione Sti Fabiani Strzałkowski Sortis Sti Kruszewie tenentis possessionis fuit in Loco Domus Kruszewie Pena terra ante fm S. Agnetis Virginis et Martyris prosea ad vigenti ibidem contedentes Sepites ab arboribus alneatis et Betulineis pro Sigillis iisdem Centum viginti Septem item sepites ab arboribus alneatis Crassis ad edificanda aptis binos in sorte cum possessori requirens subjecta edicis et interceptis Loci omnia per Sti Simonem Sarentem Paulum et Matthiam filios tum Matthiam Parentem et Josephum filium Kruszewskie atq Florianum Smardzewski ut sibi relata labet peracta vidit et debite conspexit de quo ejusdem Judex Mntis fecit relationem

P.Z. Videatur hoc loco relatio edicti civilis pro judicijs ejusdem hic in Sochaczew celebrandis exhte Rndo Mathia Bolestnicki Canonici Cathedralis cum Sti Sobolnicki Prayborowski Swiecicki Brudzinski Mo Kruszewo Laredium consMo Thomam Nowowiejski Venatorem Visoge Mo Hieronimo Lare dem per MRSP Nicolaum Orlowski de Arcelino Authum et Juratum ignita pro ut Copia extat hic producti.

Videatur hoc loco relatio edicti citationum pro judicijs ejusdem hic in Sochaczew celebrandis exhte Sti Antonij Witowski consSm Smolenski Josephum Camis Terrem Rosaneng Vinne terra

exhte

expte ejusq Jo Witewski tum JJ Korzybskich et Uminskich
conq JJ Josephum Smolenski Camq Trrem Rozanenq et
Agnethem Grabianka Conges per MRJP. Blasium JJ
Brzeyczak de Ktaki authum et Jurall recognitt pro ut
Copia extat in productis.

Similis pro Judicijs Jisq expte JJ Fabiani Parentis Joan-
nis Hedvigi et Salomeae filij et filiar Ostrzykowskich
conq JJ Adamum et Salomeam Gronczewska Conges et
Simonem Rakowskie per MRJP. Josephum Szczurzak
de Szektuki Authum et Jurall ognita pro ut Copia extat.
in productis.

Actum in Płońsko in Positione Actorum Terrestri-
um Plocensium Feria sexta post Dcam Cantate
proxa scilicet Die septima Mensis Maij Anno
Domini 1790mo.

Suscepta Prouatio ex Prti Comparitione Jsi Adami Ra-
kowski suo et JJ Salomeae Gronczewska Contis ac Simonis
Rakowski Fratris suor nomine conq JJ Fabianum Pa-
rentem Salomeam et Hedvigim filias Ostrzykowskie
rnie per ipsos in propinqua Villa se cum proanq et absenq
cohabitando Damnor Plurimor in frumentis et Prati
inventarijs suis consulto impulsis ac absq custode
saepissimis "tam die quam nocte temporibus" libere per campos vaganq illa
tionis, sui proanq ac absenq circa pmissa Damna
ac etiam multis in locis diversis coram Personis
inique laesionis postpositionis verbis honori ac Bonae
famae nocivis affectionis filiabus suis ac inservienq
et pcipue Lbo Mathaeo in ante ipsos per aliquot Annos
inservienq omnis licentiae concessionis ac aliar in
juriar et oppressionum facta quae dabitur in forma
latior.

Adam Rakowski rd.

Videatur hoc loco maatio ex Prti Comparitione Jsi Jacobi Szat-
kowski conq Jm Joannem Rosciszewski Polonico idiomate
descra respectu deperditionis inseminaonum desolaonis
aedificior in Sortibus Bri Zawady et Brody ac indebite pro
cessu aggravaonis ac in alijs occurrentijs suis in Co-
pia exaratis facta pro ut Copia extat in Actis.

Jakob Szatkowski rd.

Suscepta Probatio ex Prisi comparitione Jo. Paul. Dity Obrok Lyszczynski Sołtys P. Brzezie haeredis cum Jm Ignatium Korzybski Dmum suum Leboo Vladislaum Andream et Stephanum Subditos ad vacuum Subditos rne per ips in una villa proximas vicinitate se cum proprys cohabitand Testimentor per se proprys vanis in locis opportunis locatar collectionis et combustionis mouper per Dmum et Leboo Stephanum et Vladislaum Subditos sui proprys ex oppido Konsk Mundinis in ibig celebrand Dmum suam revertentem in Domi Arcelino Tabernas in ibidem sitta extans Mediatinum ad obeundum servitia debitand multa ex ratione Lectionis postponendis oppressionis contentionis concussionis genibus ac pedibus in terram prostrati conculcationis ac aliar injuriar et oppressionum facta qua adherend anteriorib qvarimonijs cum ips interpositis dabitur in forma Juris.

Paweł Obrok Lyszczyński

Videatur duo loco relatis Dity Simon pro Judicijs proxime in Konsko celebrand ex parte Jgi Jacobi Strzałkowski cum Jm Joannem Rościszewski bina capitaneo Jgi Raphaelis Pabczewski cum Jm Vincislaum Leski et Apoloniam de Swardzewice Conjugum Modzelewskie per M.P.P. Stanislaum Pogorzelski de Sporg Authum et Jurat recognit prout Copia extat in productis.

Simili pro Judicijs sua ex parte Mgci Stefani Wierzyński Subdapiferi Sanocens et Eleonora de Jastkowskie Conjugum Aud cum Mco Modzynskie Congco Subdapifero Radomiens per M.P.P. Andream Jurkiewicz de Oppido Pacanów Authum et Jurat recognita prout Copia extat in productis.

Simili pro Judicijs sua ex parte P. Michaelis et Adalberti Sadownikie cum M. Thomam Nowowiejski Venatorem Calisiens Dispogr per M.P.P. Joannem Kawczyński de Skaborzewo Authum et Jurat recognita prout Copia extat in productis.

Suscepta Probatio ex Prisi comparitione Jgi Laurentij Wisniewski duo et Joe Magdalena Kruszewska Conjuges cum Jm Casimirum Potrzykowski et Constantiam Modzelewska maritum Conjges rne per ips in una villa secum proprys et absentem Conte commanend sui et absentem Conjugis mutuo in locis variis coram Personis integre decentis postponendis verbis actionib honar famam ac honorem Nobilitarem denigrans affectionis irreatum

objectionis

objectionis fundi ex opposito Areae proanę haereditt
extanę in possessione sui tentionis usus fructus
et proventus ex eoq fundo perceptionis ac aliar
injuriar et Damnor facta quae adhaerendo anterior
bus querimonijs conę ipso interposito dabitur in for
ma latior.

Wawrzeniec Wirzbicki rt.

Suscepta Mandato ex Pti Comparitione Gi Josephi Kruszewski
Sortis Br Kruszewsze haeredis in et adversus Gm Florianum
Smardzewski ejusq Sortis tenutarium Possessorem rone
per ipsum initio secum mandanę respectu triennalis
tenutae dictae Sortis in Wirzbica die prima Julij Ao nu
per Elapso Contractu Summae pro quolibet Ao Centum
flę Poll condictatae et pro tribus Annis solvi instau
tarec spoponsae non nisi pro uno Ao persolutionis
pro binis vero Annis ad multas mandanę requisitiones
ad ipso factas nolle tributionis insuper contributionum
utpote fumalis ad aerarium Rei publicae ac Decimae
Ecclae Parochialis provenienę praemisso Contractu persolvi
declarat non persolutionis exinde eidem Contractui Con
traventionis de injungenda itaq Summae Ducentor
flor Plonę pro tenuta provenienę persolutione Con
tributionumq demandanda pensitatione per se autem
pro Ao Labenti persolvit sibi mandanę Restitutione
ac irroganę pro Contraventione Contractui poenis
facta quae dabitur in forma latior.

Jozew Kruszewski rt.

Suscepta Proatio ex Pti Comparitione Gi Mathiae Paren
ti et Josephi filij Kruszewskich Sortium Br Krusze
wia haeredum et Possessorum suis et Gae Marianna
Korycka Conti et Matri suae nnibus in et adversus
Gnos Florianum Smardzewski et Agnethem Skwar
ska Conjuges Sortis in Bonis Kruszewsk sui proanę
filij haeredis tenutarios Possessores rne per ipsos
suis fructifera sui proanę filij propriae circa dimis
sionem Sortis proatis apud proanę Parentem relictae
in frumenti interfectionis et ad Domum sui acce
ptionis usuiq suo conversionis insuper suorum pro
anę ac absenę multis in locis diversis coram Per
sonis inique laesionis post positionis verbis cribrosis

cum denigracione honoris Nobilitaris affectionis
irrationum nunquam deducendor objectionis com-
minationum vanar proposicionis in Duellum de
jure Regni prohibitum provocacionis ac aliar in
juriar et violenciar facta qua dabitur in for-
ma Juris.

Maciey Mrozewski v.

Jozefu Mrozewski v.

Suscepta mihi est per comparicionem Jo Jacobi Mrozewski
Pp Castellano administratorii nec et Mca Francisca
de Zembrzuskie olim Mgci Caroli Jadowski Relicte
Cezata Vitus Corde Pp Castellanb vigore Juramenti quod
Vicesphoriali Dignitate mihi et Officio Jm Antoni
um Jozynski ratione per ipsum Leota Lubowiecen
Aurear sunge pro Rustris per se manare, ab Eod Jo
Jozynski empti tributa instantanea et Negoc
tiate Mgci Jadowski Domina ejus relegati prove
niente nalle solucionis de anjis quota remandanda
restitucione facta qua dabitur in forma Juris.

Jakob Mrozewski v.

Vicecastus hoc loco relatis Vitis civium pro Jus Juren
tis in Proscho celebrans est pte M. Franciscus Ja
dowska et Jacobi Mrozewski cum Plantorium Jozynski
per WMPP Stanislaum Cosmyski de Skaboszewo Cultum
et Jurat recognitis fuit copia data in productis.

Simili pro Justicia sua et pte Jo WM. Jezierskich
et Jo Miroslawski cum Wladimiro Dominiski et Comicede Sa
Pp Brzeski Cosscensis per WMPP Jurgen et Augusta omis
pro ut Copia data in productis.

Simili pro Justicia sua et pte Pp Radowskich cum Jos
Strzyzowskie Comes per WMPP Joannem Lewicznicki
de Strzeszewo Cultum et Jurat recepta fuit Copia data
in productis.

Vicecastus hoc loco magis et Pleb comparentibus Illis Magci
Stanislao Wodzynski Tribuni Angusti Pp Vicecastellano et
Officio Commissario Regni Ordine Civili Bellicis Confini
tajq Pp Brzeskiensis cum attinenc. vacuerit cum Jo Fran
cisco Wodzynski Vicecastellano Brzeskiensi et Officio Commissario
in respectu demandata Solucionis summarum exhibitarum
Confinationis Jos Pleban pro tenuta Corde Pp non admit
mercede adhuc nec beneficiorum pretentionum Jurat

statuitione Profugor subditor ac irroganda super
ipso penalitate facta pro ut Copia latiora in se
complectens extat in Actis.

M. Stanislaus Wołowski W. S. in Ipsa

Suscepta Maatio ex pti Comparitione Gsi Onuphrij
Barcikowski nne et ex Commisso Gsi Joannis Rogin
ski ardens in remotioribus locis Servitia obeuntis
conq Gsi Michaelem Zaremba et Catharinam Zakro
cki olim Stanislai filiam invicem Conjuges nne per
ipsos trnq suo pro Judicijs pnene anteactaq Judicior la
dentia ac in Plonsko celebrata pro solutione Quotar
unius Septem Aureor hungr alterius Octuaginta No
vem Slor Grossor Octoviecem Poll per maanq Prntem
vanis temporibus et ultimatim post Resignaonem Sor
tis suae in Bonis Brzescie sitae ob spem declaratae
recognoscendae quietaonis ob Gsi Stanislao Zakrocki
maator Parenti integraliter exolutar et pacificat
nulliter ac indebite concitaonis in Jus litiq exper
sae frustraneas inductionis quare maanq obviando
integritati fortunae Prntis sui de decernenda in Acti
ratu maator incompetenq actione extendendaq pena
litate pro indebita vexa facta quae dabitur in for
ma latior.

Onufry Barcikowski

NS. Suscepta Maatio ex Prti Comparitione Mgci Ignatij
Adwocki Bi Jarocino ac Sortium Bi Tyski Korotki et
Possessoris in et adversus Gnos Adamum Chyczewski et Ma
thiam Glazewski nne per ipsos Silvae in Bonis Jarocino
extanq supermequitaonis supermequitando Arbor Pina
ticar pro tigillis valenq in brinos Cumis excisionis
et ad Domum sui evectionis et acceptionis tum Arbo
ris Pinaticae crassae vento eversae itidem absq minima
Tadsa praanq facta referentia acceptionis exinde conq
legis Regni processionis ac panar in se tractionis
de quibus super ipso irroganq facta quae dabitur
in forma latior.

D. Zakrocki

Suscepta Maatio ex prti comparitione Gsi Josephi Loso
wski Burgr Crenq Plocenq nne et ex commisso Illmi
et Mgcar Ignatij Jezewski Generalidae Exercitus Regni

Commissionis Boni ordinis Civilis Bellica Dñus Dnus
Contrinsarij e Constantia de Mostowskie primi olim
Mgci Joannis Bromirski Vexillifer Plocens. Pr. Dro
Zdowo cum attinen. heredis secundi ad pens voti inv
cem Conguu tum Cordula et Marianna Filiar mino
rennium Bromirskich in et adversus Prem Prudentem
Joannem Leszinski Canonicum Cracovien et Varsavien
Praepositum Wegrovien. atq Jacobum Vincentium
Czmielewski Pr. Rzevin cum attinen. Commissarium
totam Communitatem Wegrovien. Cobas Pr. Rzevin
cum attinen. gravis Jure Possessoris vig de demandang
agra per villam Rzevin se se tenden. in tempore tem
pestivo prohibet ad ante fm S. Joannis Baptistæ emissio
ne aggerum circa molendinum elevator diminutione
Damni per detentionem Agra in Prati Pr. Drozdowo
prohibet ad ad Quentos Currus feni causati center
tanda bonificatione facta gra dabitur in forma
Latior.

Josephus Lipski m.p.

Suscepta Mandati ex pti Comparitione Mci Stefani Unie
rzyski Subdapsifer Sanocien. nomine Mris Eleonorae de Lanckorons
olim Mgci Petri Lanckowski Dapsifer Kremenecens. fi
dei Curatri suae nne in et adversus Mgcos Simphoro
sam de Niszczycie primi olim Mgci Joachimi Czerny
Vexillifer Latovien. secundi ad pens voti Mgci Lucæ
Woszynski Subdapsifer Radomien. Contem seu utroq
Congruo nne per ipsos Summa Sexcentos Sexaginta
Sex Aureor. Lunge et flor. Duodecem Polone Scripto
Mnli in Doniowo Die 20ma Mensis Martij 1775 Ao
per Manu Woszynski gnalatam in rem olim Petri Pauli
Valentini Lanckorynski Canci Collgtæ Plocens. absens Mo
nane Contri Latrui dato Actum Crene Sandomirien.
die Nona Mensis Maij Ao huic roborato ad Acta autem
Crene Plocens. Die Secunda Mensis Augusti Ao 1784to
modo Oblata inserto assecurata in absens manu Contem
modo Successivo vig Juris naturæ devoluta nobis S.
Lunis nec provisionis vellet pensionis de Cujus
Summa una cum provisionibus tam in vita olim
Petri Pauli Canonici Latrui non persoluta gravi

mune

nunc proveniens ab ultima quietatione retenta de
mandanda Solutione facta quae dabitur in forma
latior.

H. Unierzyski

Suscepta Prouatio ex Pili Comparitione Gsi Mathaei Bru
dzinski suo et Gsae Rosaliae Krasniewska Contii suae
Sortis Br. Brzescie haeredissae nrae in et adversus Gsm
Illrem Mgcum Stanislaum Woldwski Tribunum Pa
latinatus Plocens tum Gsos Paulum Otrok Zbyszynski
Michaelem Rapacki Franciscum Olszewski Ignatium
Korzybski Carolum Joannem et Petrum Brzeskie Jaco
bum Dzierzanowski Martinum Matawski Jacobum
Kisielewski Sortium Suar in Eisae Bonis Brzescie
sitt Haeredes et Possessores tum H. Constantinum Lędze
wski Sortium Illri Mgci Woldwski Tribuni Plocens
Commissionis Boni Ordinis Civiliter Bellicae Pltus
Plocens Commissarij haeredit tenutarium Possessorem
~~Atq~~ Zbsos Adamum et Joannem Illri Mgci Woldwski
Michaelem Mntem Stephanum et Mariannam Gsi Ra
packi Michaelem Paulum Joannem Andream et Aga
tham Gsi Olszewski Rochum Andream Vladislaum
ac Josephum Gsi Korzybski Subditos ratione per ipsos
~~[illegible]~~ Damnor plurimor in frumentis et Pratis In
ventarijs suis consulto impulsis ac absq custode li
bere vagans illationis Sepium circa Hortos ac in locis
oportunis locatt et praecipue per Subditos collectionis
et combustionis circa praemissa Damna prouans ac absens
Contii se se opponens et praecipue per Gsos Korzybski
et Zbyszynski tum multis in locis diversis coram
Prnis iniqve laesionis postpositionis Suum prouans
propriar canibus concitationis Annatum nullis de
Damnis per Gm Korzybski interfectionis famuli
sibi prouans inserviens per L. Michaelem Gsi Rapacki
Subditum in via publica praeventi oppressionis Contusio
nis ad extremum per Gm Rapacki Longuriorem Duodecem
circa acquisitionem a se prouans Domus in Area ipsius
extructae dare appromissor ac Straminis unius Currus

nolle tribuonis imo diffugijs allabaraonis domusq in
Area prōanę ædificatæ colligi opposita non collectio
nis ac aliar injuriar et oppressionum facta quæ
dabitur in forma latior. Mateusz Brudzinski rl.

Suscepta Maatis ex pte Comparitione Gi Petri Sieklu
cki et Valentini Starczewski suis et Gsor Stanislai
Francisci et Joannis Starczewskich mnibus conq Gsos
Josephum Parentem et Maximilianum filium Star
czewskie tum Valerianum itidem Starczewski atq
N. Petrum Jabłoński et P. Franciscum Gsi Josephi
Starczewski famulos rne per ips et quia Gi Starcze
wskie maatos Areæ prōanę et absenę hæreditariæ
in Bonis Starczewo major sitæ in latum quin
que sulcos in se Retinenę in longum vero per tria
stadia se se tendenę nescitur quo jure in possessionem
sui apprehensionis usus fructus et proventus ex
Eaę ab aliquot decem Annis perceptionis metam
praesumpsam Aream lapidibus obsignalt destructionis
et lapides ex Eaę meta in foveam injectionis Re
pimentor in Eaę Area adempta locaonis insuper
suor prōanę ac absenę tam per Dnos quam famulos
iniquæ lesionis postpositionis ac aliar injuriar
et oppressionum facta quæ dabitur in forma latior.
Piotr Sieklucki rl.
Walery Starczewski rl.

Videatur hoc loco Relao Evill Ciomum ex pte Judicijs Grzeny
kie in Płońsku celebranę ex pte PP. Vincentij Czmiele
wski Commissarij Rzevirenę ac aliorum conq Gm Bernardum
Gosicki una conq vero M. Agnethem de Młockie Losiowa
per MMPP. Joannem Trukawiak de Rzewin Authum et
Jurall recognitt pro ut Copia extat in productis.

NS. Similis pro Judicijs Gisę ex pte Gsi Josephi Łopowski
Burgę Crenę Płocenę conq H Constantinum Sorni Br Brze
scie temitarium Possessorem per Mtem ut supra rgnita
pro ut Copia extat in productis.

Similis pro Judicijs Gisę ex pte Gsi Joannis Korzybski
conq Famatos Albertum Kupniewski et Lucam Zielenie

wski

wski per MRPP. Christophorum Suwalski de Witkowo
Pawlaki Authum et Jurat rgnita prout Copia extat in
productis.

Similis pro Judicijs Jisae ex pte Jsi Petri Draminski
con Jmi Philippum Wrzosek per MRPP. Nicodemum
Kurkus de Drozdowo Authum et Jurat rgnita pro
ut Copia extat in productis.

Similis pro Judicijs Jisae ex pte Jsor Laurentij et Theo
dori Wierzbickich ac alior con JJ. Casimirum Ostrzy
kowski et Constantiam Modlinska invicem Conges per
MRPP. Josephum Szczurzak de Siekluki Authum et
Jurat rgnita pro ut Copia extat in productis.

Similis pro Judicijs Jisae ex pte JJ. Casimiri Głuszkowski
et Hedvigis Zarembianka invicem Conguum con Mcos Sta
nislaum Pocillatorem Rypinen. Thomam filium Sie
rakowskie et Podczaskie per MRPP. Franciscum Niko
łayczak de Lempice Authum et Jurat rgnita prout
Copia extat in productis.

Ms. Similis pro Jud. Jisae ex pte Mgci Bartholomei
Fałęcki Camae Trni Ciechanae con M. Franciscum Sta
wolski Dapiferiae Vissogae per Mtem ut supra rgni
ta pro ut Copia extat in productis.

Judicium Praesens Terrestre Plocense in Płońsko
ad Oblationem Jsi Dmuphrij Barcikowski tan
dem non finitum.

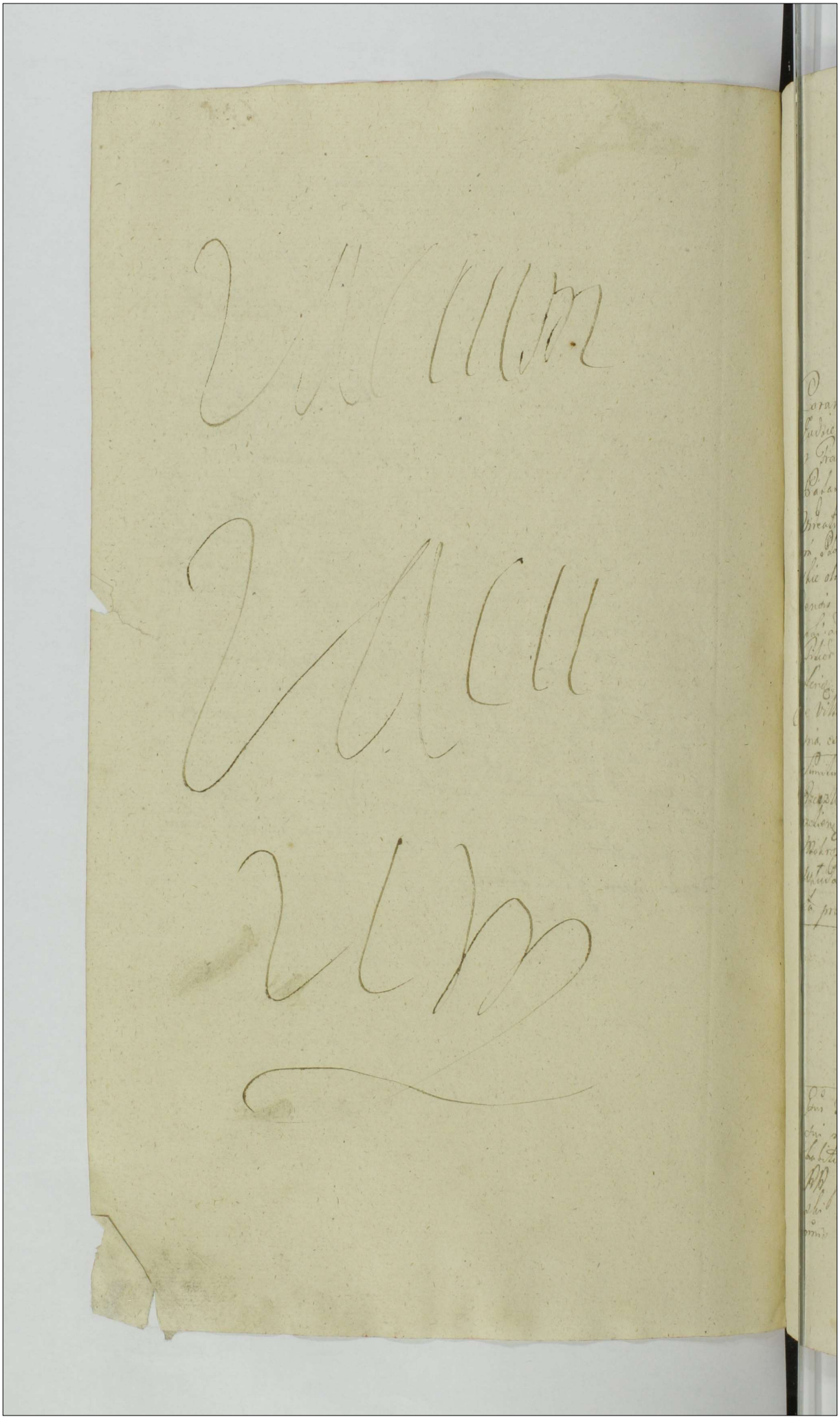

Actum in Biliko in Terminis Communibus Terrestribus Plocensibus Districtuum Bilscensis simul et Plocensis una cum continuatione Anterior Causarum Vigore Legis in Diem hodiernam incidentibus Feria Secunda post Dominicam ~~Mamonis~~ Rogationum proxima scilicet Die Decima Mensis Maij Anno Domini 1790mo

Coram Mgcis Joanne in Krasniewa Gumowski Judice Antonio in Woźniki Woźnicki Subjudice et Francisco à Ciołkowo Ciołkowski Notario Tribus Palatinatus Plocensis.

Videatur hoc loco Relatio Editae Cionis pro Judicijs Grzeng in Płońsko celebrana expte Mgcor Theresiae de Konarskie olim Mgci Michaelis Wrzeszcz Pincerna Czervonogrodensis Consis Relictae Viduae Matris Adalberti Francisci Josephi ad Perillni Admoa Rndi Joannis Canci Cathedralis Kijoviensis Filior Wrzeszczow cons M. Petrum Bońkowski Vexilliferi Raciąsiensis per MRSP Jacobum Marcinkowski de Villa Karkowo Authum et Jurat rgnita prout Copia extat in productis.

Similis Relatio pro Judicijs Jsae expte Gi Stanislai Rzeszkowski Revisoris Thesauri Regni Camerae Chorzeliensis et Rosae Rywocka Conjugum cons MM. Ludovicum Mokrski Lempickie et Słubicki per MRSP Casimirum Włudarczyk de Dreglino Authum et Jurato recognita prout Copia extat in productis.

Actum in Biliko in Terminis Communibus Terrestribus Plocensibus Districtuum Bilscensis simul et Plocensis una cum continuatione Anterior Causar Feria tertia post Dominicam Rogationum proxima scilicet Die Undecima Mensis Maij Anno Domini 1790mo Celebratis.

Jsus Fabianus Bęski suo et Jsi Pauli Bęski fratris sui in minorennitate existens ~~[illegible]~~ pro quo de Rathabilitione pacem caveo et se inscribit nne sanus pro RR. Gnatem Pttiam in Prnas Gi Hyacinthi Przedpełski Petri Rudowski Mathiae Staczewski ejusdem nnis Mazowiecki Pauli Zołtowski ejusdem nnis Sałko

Videatur hoc loco Oblata remissionis in tmo Condnis in Bo
nis Slepkowo agitat inter JJ Swięcickie et Slepkowskie
per Judicium Subjudicatus Terrestre Plocens factae pro
ut Originale ejusdem remissionis extat in Actis.

NS. Suscepta Proatio ex Prti Comparitione Gsi Nicolai Ciot
kowski conq Gsos Jacobum Parentem et Joannem filium
Zdziemborskie rne per ipsos in proxima Vicinitate
se cum Bcto proane Commanendo Damnor plurimor in fru
mentis et Pratis Inventarijs suis consulto impulsis
illaonis Securium ex Silvis Bonor Turza Magna
sortiburq ibiq per proane tentis nulliter interceptio
nis insuper sui ad proane tam tunc temporis
ac etiam multis in locis ac etiam circa Ecclesiam
Bątkoviene inique laesionis dishonoraonis infestao
nis concutereq Omnino ni ab amicis suis proans
defenderetur conationis Securium ex alieno fundo
intercepti extradere Inventanor ad forestam abagere
denegaonis Lbsi Antonij sui ~~ad~~ profuta aurigae nulla ex
ratione concussionis converberaonis ac aliar inju
riar violentiar et oppressionum facta quae dabitur
in forma latior M. Ciotkowski

Actum in Biliko in Terminis Communibus
Terrestribus Plocensibus Districtuum Bilscen
sis simul et Plocensis una cum Continuatio
ne Anterior Causar Feria Quarta post Diam
Rogationum proxima scilicet Die 12ma Mensis
Maij Ao Domini 1790mo Celebratis.

WRSP. Bonaventura Jonczewicz de Jonczewo Authq et
Jurat patam rvit Quia ipse habitis se cum NN.
Paulo Moszczynski et Jacobo Sakiewicz in Eviden
tius testimonium se cum Assumptis ex requisitione
Offsa Mgci Simonis Rosciszewski Pincernae Culmene
fuit in Bonis Jonczewo Jeziorki Die 10ma Mensis
et Anni labene et ibiq condescendendo Nbli Anto
nij Trzuskiewicz Gsor Joannis et Francisci Kolczynskich
Famuli Deservitam mercedem ac Inventaria apud

Eosq. Gg. Kolczynskie ex rationibus in termino termini inferendis prevenit arestavit et de detentione ad Decisionem instituendae Causae monuit de quo praesens Idem Mnlis fecit relationem.

Videatur hoc loco relatio editae citationis pro Judicijs praesens in Płońsko celebrandae ex parte G. Pauli Klicki contra Gm. Joannem Goszczycki per MRSP. Nicolaum Orlikowski de Arcelino Authum et Jurat. rgnita prout Copia extat in productis

NS. Similis pro Judicijs Jisdem ex parte Gsi Adalberti Barcikowski contra Gm. Josephum Cywinski per Mlem ut supra rgnita prout Copia extat in productis.

NS. Suscepta Mandatio ex Prli comparitione Gsi Adalberti Barcikowski contra Gm. Josephum Cywinski ratione per ipsum Quotae Centum Viginti quatuor flor. Pol. pro Equo per se mandans eiusdem mandato tributae in tribuoq. uti morbo infecto relegato provenientis nolle solutionis de cujus quotae demandanda restitutione facta quae dabitur in forma latior. W. Barcikowski

NS. Gsus Joannes Dziedzic Koskowski in et adversus Gm. Laurentium Bromirski Burgr. Crenen. Plocensem mandatur in eo quia Idem mandatus sciendo peroptime quod Lbsus Albertus Persona Libera in Bonis Zołszyno sortibusq. mandati haeredit. commorans Contractum se cum mandans intuitu cohabitationis in Bonis Koskowo sui mandans haeredit. ante festa Sollennia Paschae in Ao Vigenti invit. in festoq. S. Adalberti nuper praeterito satisfaciendo praemisso Contractui se se evehere voluit attamen Idem Gsus Bromirski mandatur nulla habita Legali praetensione ad Eiusdem Lbsum Albertum ad requisitiones multifarias Eundem dimittere non vult, quare mandans sentiens se per praemissa damnificatum ac elusum de demandanda ejusdem Lbsi Alberti pro re mandans dimissione ~~et cum tota~~ proprietate extraditione irrogandisq. pro ~~tali~~ recusata dimissione ~~[illegible]~~ ~~[illegible]~~ praemis iter atq. iter conquerentatur salva ejusdem mandatis melioratione auctione aut in amplioris copia porrectione.

J. Koskowski mpp

M. Adamus Chamski Vice Pltnus Plocensis suo et Mcor
Josephi et Dionisij cum Mgca Rosalia Przeciszewska pro
creator filior suor primorennium Przeciszewskich pro quibus pacem
cavet et se inscribit nne Samo pttr RR. Qua ipse
Gsos Michaelem Miłobędzki, Hiacinthum Przedpełski
Petrum Rudowski Paulum Żołtowski Mathiam Ma
zowiecki ejusq nnis Starczewski Adamum Łączyński
Bonaventuram Ciołkowski Franciscum Kozicki Pau
lum Sułkowski Carolum Turowski Melchiorem
Mieczyński Thomam Trzcinski Josephum Łosowski
Antonium Swiątecki Casimirum Swiezyński Leonar
dum Chmielewski Thomam Kraiewski ad Causas suas
Judiciarias gttr gttr omnes et Singulas in Omni Ju
dicio vel Officio Regni majoris minorive subsellij
cum quibuscunq Personis et Occasione quarvis Inter
venientiar tam ex Actoratu qm reatu vertenc et agi
tanc tuendi defendendi promovendi processus
instituendi instituti ad finalem Juris gradum dedu
cendi Decra suscipiendi a Contrarijs motiones in
terponendi Justa attentandi Executiones urgendi
Solismet vero Gsis Michaeli Miłobędzki Casimiro
Swiezyński et Thomae Kraiewski Condemnaobus
ex pte sui rentis super quocunq obtentis et obti
nendis cui competierit obiciendi ac à loco standi
arcendi ac amovendi marcas in Constitutionem loci
standi adjudicati vel adjudicanc levandi de levati
nne sui rentis quietandi quod si vero persolutae
non fuerint rigores Decror extendendi Caeteraq
munia veros Utmos ac Sples Pltes Concernenc
debito Legis tractu ac ordine peragendi et exe
quendi promittens et inscribens se Jo M. rem
id Omne quid quid per pdictos Pltes suos juridice
rite ac Utme actum gestum constitutum ve fuerit
pro ratho grato firmo ac valido suscepturum
ac in nihilo contradicturum fore quam quidem Pltiam
ad Sexennium integrum duraturam roburq suum
ac valorem habituram vult ac pdenc declarat.

idque sub Damnis terrestribus pro quibus ubique respondebit suis cum Posteris.

Adamus Chamski Vice Palatinus Plocensis

G. Bogumila Bylenska ad G. Joannis Gozdzikowski Relicta Consors Vidua Jana pltr. Rud. Gnatens. Plenipotentiam in Personas GG. Petri Rudowski Hiacinthi Przedpelski Pauli Zoltowski Chrisostomi Zielenski Casimiri Swiezynski Pauli Sulkowski Mathiae Marowiecki ejusdem nnis Starczewski Josephi Losowski ejusdem nnis Peplowski Melchioris Mieczenski Mathiae Zoltowski Andreae Olszewski Petrus Josephi Winnicki Josephi et Alberti Mielicki Valentini Strzeszewski Thomae Kowalewski ad Causas Suas Judiciarios gtlr omnes et singularium Judicio quoties vel officio Rnum Majoris Minoris vel Lubelskiej Sed quibuscunque Personis et occasione quatenus Interventionis tam ex actoratu quo reatu vertere et agitandae Lidi ad Terminum Integrum Pro Sua Rnae Praesentia firmante

Bogumila z Bylenskich Gozdzikowska

Judicatum Loco Relatio edit. Citationis pro Judicio praesentis in Plocensi celebrandae Servae et Parte GG. Wrzeskow Conjugum G. M. Antonium Luberadzki Judicium Cum Cuchanez p. MAGP. Albertus Gnoczak de Jaszkowski auctor et Jurat. recognit. praetextat. impedimentis

Similis Relatio pro Judicio ut supra edita Citationis ex Parte G. Philippi Wrzeszcz Cum G. Petrum Dramiensky p. MAGP. ut supra recognit. praetextat. impedimentis

Judicatum Loco Relatio edit. Citationis pro Judicio Terrae Compromissi in Belsko agitandae ex Parte JMci Josephi Rokitnicky Pincernae

Plocensis

Mecum ordinis S. Stanislai equitis tum JPP Tho
mae Tibeczyński Subdapifeni Racoviensis Comi
tis Bellicae Castris Comitatus Nowo Ziemna
ski ac Infidelium Mecum Zonali et JPP Nicolaum
Zamoyski Zupparum Dolinae Cupiminum Bieł
kowski Franciscum Jaroszewski Franciscum Tre
linski per MRPP Michaelem Rogoziensky de Zo
zdowo actu et Mandato recognoscendum pro extat ut praedictum

Mecus Joannes Makomaski suo et Mci Josephi Makoma
ski filij sui cum olim Mca Helena Przeciszewska
procreati minorennis pro quo pacem cavet et se de
Bonis suis inscribit nno Samus pttr RR. Quia
ipse Gsos Michaelem Miłobędzki, Hiacinthum Przedpeł
ski, Petrum Rudowski, Paulum Żółtowski Mathiam
Mazowiecki, ejusq nnis Starczewski, Adamum Łączyn
ski, Bonaventuram Ciołkowski, Franciscum Kozicki
ejusq nnis Kokoszczyński Paulum Sułkowski Ca
simirum Swieżyński Carolum Turowski Melchio
rem Mieczyński Josephum Łosowski Thomam
Trzciński ejusq nnis Kraiewski, Antonium Swią
tecki Leonardum Chmielewski Leonem Smoliński
Josephum Grondwald Joannem Czapieski ad Causas
suas Judicianas gttr omnes et singulas in Omni
Judicio vel Officio Regni majori minoris ve Subsellij
cum quibuscunq Personis et occasione quarvis
Intervenientiar tam ex actoratu qm reatu vertenę
et agitanę tuendi defendendi promovendi processus
instituendi, institutos ad finalem Juris graduum
deducendi, Decreta suscipiendi, a contrarijs mo
tiones Interponendi, Juramenta attentandi, Executio
nes urgendi, Soli met vero Gsis Michaeli Mi
łobędzki Paulo Sułkowski et Thomae Kraiewski
Condemnationibus ex pte sui rentis ac absenę
filij super quocunq in quovis Judicio vel Officio
Regni obtentis et obtinenę obiciendi ac a loco standi
arcendi et amovendi Marcas in Constitutionem Loci

standi adjudicat vel adjudicanę levandi de levatis
quietandi quod si vero persolutę non fuerint
rigores Decrorum extendendi, traditiones in Bona
Offerendi cęteraq munia veros Illmos ac Sptes
Pttes Concernentę debito Legis tractu ac ordine per
agendi et exequendi promittens et inscribens se Jo
rens quid quid per pdictos Pttes suos juridice
rite ac Illme actum gestum constitutum ve fuerit
pro ratho grato firmo ac valido susceptum ac
in nihilo contradicturum fore quam quidem
Pttiam Idem Mcus rens ad Sexennium In
tegrum duraturam roburq suum ac valorem
habituram vult ac pseng declarat idq sub
Damnis Terrestribus pro quibus ubiq respon
debit suis cum Posteris.

Jan Mattomaski mp

Videatur hoc loco Relaõ Edictionis pro Judicijs
Trnibus Ploc in Płońsko cęlebranę ex pte Jo Fabia
ni Malinski con Jo Paulum Korzybski per MMP. Alber
tum Ignaczak de Kossobudy authum et Jurat recognita
pro ut Copia extat in productis.

Similis pro Judicijs Jisę ex pte Jo Alberti Kobylinski
Burgę Crem Ciechanę con JM Casimirum Krasin
ski Metatorem Castror Regni Ordinum Polonor
Equitem per Mtem ut supra rgnita pro ut Copia
extat in productis.

NS. Similis pro ~~Judicijs Jisę~~ trno Compromissi hic in Bil
sko cęlebranę ex pte Prtis Rndsmi Patrimonii Canci Cathę Helmenę
et M. Cajetani Succamerarij Sa Rę Mattis Kozłowskich
con Mcos Antonium Zorawski Thesaurarium Raciążeń
tum Jo Ludovicum et Mathaeum Bitkowskie episę nmis
Dzierżanowski Casimirum Dobreniecki Joannem Przedpełski
Franciscum Jaroszewski Michaelem Malanowski Tho
mam Chybowski Mathaeum Miecznikowski per MMP.
Gasparum Beresteczak de Kleniewo Authum et Jurat
rgnita pro ut Copia extat in productis.

Actum in Bilko in Terminis Communibus Terre
stribus Plocensibus Districtuum Bilscensis simul
et Plocensis Sabbatho post Dominicam Rogatio
num proximo scilicet Die 15 Mensis Maij
Aõ Domini 1790 Cælebratis.

Suscepta Prõatio ex Prtis Comparitione Gsi Alberti Smar
dzewski Sortium Pr Smardzewo utraq Hæredis et
Possessoris ꝑ in et adversus Gsõs Joannem et Andream
Przedpełskie Sortium distinctar in Bonis ꝑdictis
Smardzewo dicta Golenie Hæredes et Possessores rne
per ips et quidem Gm Joannem Damnor plurimor
in frumentis et Pratis Inventarijs suis consulto
impulsis illaõnis, Areæ sui prõanę hæreditatis seu po
tius particulæ fundi ex Eaę area ad Aream sui
ademptionis et adjunctionis, Inventarior in Piscina
in medietate ad se prõanę ex re quæsitæ a Gsõ Hiacin
tho Przedpełski ejus Patruo hæreditatis per circum
dãonem sæpibus potare non permissionis, per Gm
vero Andream Przedpełskie Stercor ab inventarijs dicti
Gsi Hiacinthi Przedpełski sui prõanę Jurisdatoris in
Stramine ex Adoribus ex Eaę sorte prõanę resignata
~~factos~~ Lesnall sibiq prõanę per dictos Gsõs Przedpełskie sui
Jurisdatorem ac ejus filium evehere concessorum
in Campos Lominibus per se prõanę immissis ad
Evehenę evehere non concessionis quinimo sui prõanę
absenę Cõntis ac Lominum verbis asperis Lonori
ac Bonæ famæ nocivis affectionis et securi Curruum
secare conãonis ac aliar injuriar et inconve
nientiar omni inquorum genere probandar,
peractionis exinde conę Leges Regni per utrosq
Gsõs Przedpełskie processionis ac pœnar in se tra
ctionis de quibus super ips irroganę demandandaq
Particulæ Areæ ademptæ restitutione una cum dando
Calculo Damnorq illator sententianda bonifi
cãone facta quæ dabitur in forma latior. ꝑ suo et Gsæ
Catharinæ de Miłobędzkie Cõntis suæ nne.

W: Smardzewski

M. Thomas Zaleski Pincerna Bełzenę et Camerarius
Trnis Wissogrodienę Summis pttis RR. Gnatem Pstiam
in Personas GG. Joto Hyacinthi Przedpełski Mathiae
Mazowiecki ejusq nnis Starczewski Bonaventurae
Ciołkowski Pauli Żółtowski ejusq nnis Sulkowski
Chrisostomi Zielinski Casimiri Swieżynski Caroli
Turowski Josephi Łosowski ejusq nnis Pepłowski
Melchioris Mieczynski Valentini Strzeszewski
Antonij Swiątecki Leonardi Chmielewski Leonis
Smolinski Petri Cyrzynski ad Causas suas Judi
ciarias gttr omnes et singulas in Omni Judicio
vel Officio Regni majori minorisve Subsellij cum
quibuscunq Personis et Occasione quarvis interve
nientiar tam ex Actoratu quam reatu vertenę
et agitanę idq ad Sexennium integrum pdenę
suarqne pmissa firmante.

T. Zaleski

NS. MREP. Isidorus Jozwiak de Łysakowo authus et Juratus Mfo
patam rvit quia ipse habitu se cum NN. Stanislao
Strusinski et Mathia Kurowski in majus testi
monium se cum assumptis ex requisitione Offa
Gsi Valentini Strzeszewski Burgę Crenę Płocenę
fuit in Bonis Łysakowo Die hodierna in Actu
contenta et ibiq condescendendo Summas Gsi
Antonio et Hedvigi de Pintowskie invicem Congibus
Kozłowskim Decreto Condrti in fundo Eorq Br
Łysakowo pro Officio Camerariale Trre Płocę protato
a Gso Hiacintho Przedpełski Camerario Trri Płocenę
adjudicatas ex raonibus futuro in trno enarranę
in fundo Eorq Br Łysakowo pvenit arestavit
et de detentione ad decisionem instituendae Cau
sae monuit de quo pdenę Idem Mnlis fecit rela
tionem et Sortium Br Łysakowo haerede.

MREP. Christophorus Suwalski de Witko
wo Pawlaki authus et Juratus pater
Rnt Quia Ipse habitu Sum NN Stani
slao

et Petro Chędzeńskie in evidentius Testi
monium Sibi Consumptis ex Requisitione
officiosa GG Alberti Kocięcki ac Bogumilae
de Kocięckie ad G Antonij Kocięcki Crude
liter Interempti Relictae Contra Viduae Ma
tris et Alberti minorennis filij Kocięckich
fuit in Bonis Uniecki Rachocino et Grzy
bowo die hysterna actum hodiernum
praecedens et Illud Condescendens et qui
dem in Bonis Uniecki apud Illum Mfcum
Antonium Wessel Succamerarium Sacrae Rel
Maiestatis Commissionis Bellico Civilis Comis
sarium LL Valentinum Ministerialem
Ignatium Olearium de Bonis Uniecki Sub
ditos ac Honestum Paulum Lignifabrum
in Eisdem Bonis Uniecki artem suam Li
gnifabrinam Exercentem in Bonis
autem Rachocino apud G Petrum Ra
chocki Laboriosum Joannem Comman
sorem in Bonis denique Grzybowo apud
M Ignatium Luberadzki Judicium Ca
stri Ciechanovicz L Gabrielem Cuilla
terem Subditum ex ratione fatum
ad Nlis Antonij Kocięcki Crudeliter
Interempti Causationis praevenit ac
stant et de Extraditione quae non
est Subsecuta Ideo de detentione
ad decisionem Instituendae Causae mo
nuit de quo Praeses Idem Mlis fecit Re
lationem

Suscepta Protestatio ex Nlis Comparitione G Alber
ti Kocięcki Suo et GG Bogumilae de Kocięckie ad
G Antonij Kocięcki Crudeliter Interempti Relictae
Consortis Viduae Matris et Alberti minorennis

Smardzewski et Catharinam de Miłobędzkie
Conjuges Parentes ac Magdalenam Virginem
Innuptam Smardzewska Eorum filiam Dnos ac
L. Mathaeum de Bonis Smardzewo Subdi
tum rnē per Ipsos et quidem Dnos Stercorum ex
Sorte Suj protestanti haereditaria in Bonis
Smardzewo Lib. Existenti ex Dispositione
G. Smardzewski Manti per Subditos ejusdem
G. Smardzewski violenti modo Evehere
praesumptionis circa praemissam Injuriam
Protestanti absenti fratri se se oppo
nentem tam per GG. Smardzewskie Matrem
et filiam quam Subditos invadendo fundum haereditari
um protestanti ejusdem Protestanti absenti fra
tri laesionis diffamationis dishonora
tionis verbis asperis et Ignominiosis
simis affectionis Insuper per G. Smardze
wski Maritum non modo Gsdem GG. Smar
dzewskiem Consorti et filiae praemissorum
non vituperationis verum etiam Subdi
tor Suorum ex me non adimplitae in Per
sona protestanti absenti fratri violentiae Casti
gationis Sub unius aestivalis per Tria
Stadia in loco dicto Kroscewizna Suj pro
testanti haereditarij ademptionis et ad agros
Suj adorationis Expulsionis pro Commodo
totius Inseptionis et aedificiorum Illae extru
ctionis aliorum Expulsionis per areas et fun
dos protestanti formationis damnorum plu
rimorum in frumentis et pratis ac hortis
Inventarijs Suis ac Volatilibus dome
sticis quot quot annis Illationis adpi
scinas in Sorte Bonorum Smardzewo Sub
dicta Korzylicyzna per protestanti quae
situ Existenti omnino se se Immiscere Cona

tiones

Cenationis viar Inceptionis Sepimentor Circa
hortes et piscinas Iuvater Succindere Deman
dationis per Laboriosum vero Mathaeum pro
testarum et alias fratri tam Circa Evectionem
Stercor seu potius fimij ex fundo Protestan
hereditario ac etiam varijs temporibus
disgustibus Satiationis Calumniationis
Contemptuationis ad Extremum per solum
met G Smardzewski Communionis cullato
nibus apud protestan minando praepeditio
nis Exinde metae Legis transgressionibus
ac aliar Injuriar et violentiar facta quae
dalit uniforma Latur.

Jan Przedpełski et

Videat hoc loco Relatio edit Citationis
pro Trno Condescensionis in Bonis Łysa
kowo agitandae Sive ex Parte G Valenti
ni Joannis Strzeszewski Belsk G J Hiacin
thus Przedpełski Camerarius Sanct Plocen per
MRGP Fridorum Jozwiak de Łysakowo au
thus et Jurat relegnd ut Extat in productis

MRGP Victor Janowicz de Zakrzewo au
thus et Juratus palam Rest Qua Ipse habet
tecum MM Jacobo Włoczewski et Andrea
Graliński in Evidentius Testimonium as
sumptis ex requisitione officiosa MM
Mariannae de Kurcibrodzkie et M Jose
phi Zakrzewski Pocillatoris Sceprey et
Judicis Carl Plocen Relictae Consortis
Viduae Matris ac Victoriae Zakrzewska
Pocillatoriae Sceprey Virginis Juna
ptae filiae fuit — hic in oppido Bielsk
die Lodierna in acta Contenta et
Ibidem Condescendens Famatum Joannem

Joannem Krzyszewski in Taberna Advoca
tiali Bilscensi ~~pro~~ liquorem propinato
rem una cum rebus ejus propriis apud
MM Joannem Ostaszewski Vexillifer
Priasnensem Advocatum Bilscensem et Jacobum
Mniszewski Venatorem Zacrocimensem ex
rne Summae Septingentorum flor. Pol. pro
liquoribus ~~pro~~ in ante propinatis debitae
praevenit arestavit et de detentione
ad decisionem Instituendae Causae monuit
de quo Pr. Ill. Mtis fecit Relationem

Suscepta Manifestatio ex Pti Comparitione
S. Antonij Myslenski rne et ex Speciali Commisso
S. Rochi Czachorowski Cl. SS. Mariannam de Zgle
nickie et S. Thomae Brudnicki Relictam
Consortem Viduam Matrem et Albertum filium
Brudnickie rne per Ipsos vacae ~~[illegible]~~
valoris quatuor aureorum hungaricalium per Ma
nifestam Principalem pro Lyematione ad S. Tho
mae Brudnicki Ipsorum Marito et Parenti in an
no elapso datae nescitur ultimam Conversionis
et ejusdem nolle extraditionis nec valoris
ejus velle solutionis lacticiniorum ac vere
mento ab Eadem vacca provenientis privationis
ac aliorum Injuriorum facta quae dabitur infor
ma Latior

Antoni Myslenski rt

Judex praesens ?

Videatur hoc loco oblata Summarij Tran
sactionum valorem Bonorum demonstrantium.
hoc est quietationum de praetio a die prima
Januarij 1784ti anni ad diem ultimam
mensis decembris anni elapsi 1789 in
actis Judicij praedictae reperibilium distinctum
per Extractus ex actis depromptos et per Di
strictum Ptis Plocz Collocatos ~~[illegible]~~ Descriptas
Cujus Summarij originale extat cum praedictis
Mente Constitutionis Novellae

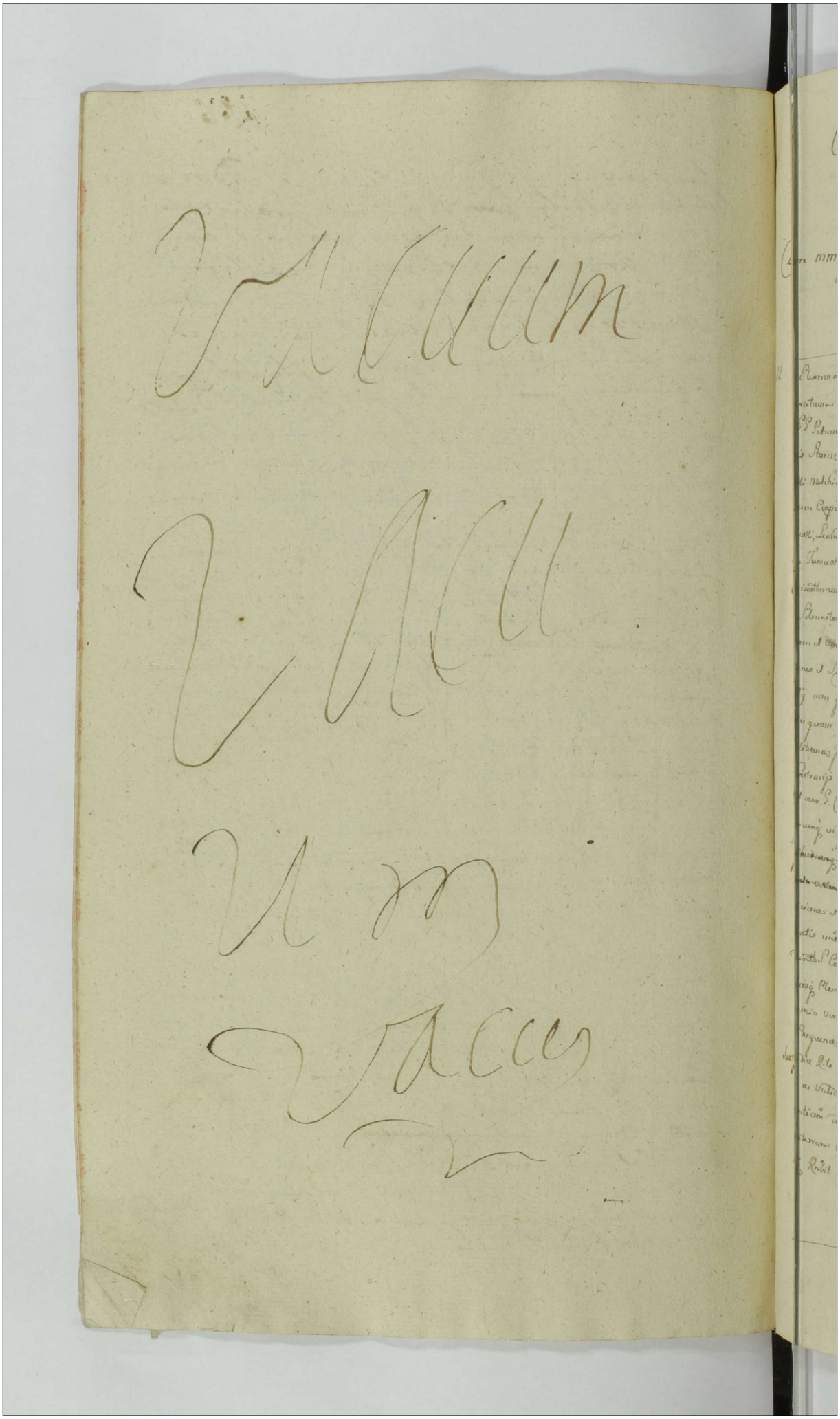

Actum in Supre di Terminis Comitibus Tribus Plenarie Ultra
cum Continuatione Anteriorum Causarum Termino Quarto post Dñm
Crastini proxima Solitum Duranum Nondum Mensis Maij Anni
Dñi 1790 Celebratis

Coram mm Joanne de Krasnéwa Sumowski Judice

Nd. M Eleonora de Rupowskie ekd m Antonij Rostworowski Rzeczotarski Vexillifer
Curiatum Ziem Zdida Consors Vidua Sana prolis Sexûs Zeûl Lucia Ignâ mnd
ac PP Petrum Ludowski, Hieronimum Przepalski, Mathiam Malczeski, Episo
mnis Starowski, Adamum Lasczynski, Paulum Letkowski, Episomnis Sulko
wski Melchiorem Mirzynski, Bonaventuram Ciemowski, Jacobum Szczuski, Jere
phum Szczeski, Jeriphum Lowowski, Joannem Szczytowski Valentinum Sto
rowski, Leonardum Smielowski, Jacobum Unierzyski, Antonium Swiatecki, Car
lum Turowski, quosvis mutuâ Simpatiâ Sedinski Jeriphum et Albertum Mickie
Christophorum Zelenski ut Suos veros Unâs Plenos Exigit Constituit Inscribit
ac Solemniter Ordinat Dare et Concedere Ejus Plenitudinem Suæ Plenariam Facul
tatem et Omnimodam Absolutæ potestatem Causas Suas Judiciaria gestas
Omnes et Singulas ut Omni Judicio ad Officia Ziem Majoris Minoris Sab
sellij cum quibuscunq; primis et Occasione quorumvis Interventionibus Plenam Ex Stato
rodu quam Legata Vestras et Agitatas tunc de Jure Ordine Processus
Instituendas Institutas ad Finales Juris gradum Deducendas Deinde Suscipiendo
a Contrarijs Motionum Interponendas Juris Allegandas Exhibendas Urgendas Pli
med vero P. Christophorum Zelenski Condemnationibus Ex Parte Suæ Petitis Sequi
quorumcunq; ut quovis Judicio ad Officia Ziem Majoris Minoris Sabsellij cum
quibuscunq; primis et Occasione quorumvis Interventionibus Plenam Ex Stato
rodu quam Legata Vestras et Agitatas tunc de Jure Ordine Processus Actiones et
Actionem Petitiones et Petitionem Motiones et Motionem Petitorium et Possessorium
Libellos et Libellum Rationes et Rationem Exceptiones et Exceptionem Replicas et Replicam
Duplicas et Duplicam Triplicas et Triplicam Articulos et Articulum Positiones et Positionem
Responsiones et Responsionem Testes et Testimonium Attestationes et Attestationem Exhibitiones
Productiones et Productionem Allegationes et Allegationem Scripturas et Scripturam Decreta
Sententias et Sententiam Interlocutorias et Definitivas Appellationes et Appellationem Appro
bationes et Approbationem Reprobationes et Reprobationem Inhibitiones et Inhibitionem
Attentata et Attentatum Compulsoriales et Compulsorialem Citationes et Citationem Inhibitiones
et Inhibitionem Executiones et Executionem Arrestationes et Arrestationem Sequestrationes et
Sequestrationem Cautiones et Cautionem Juramenta et Juramentum Calumniæ Fidei
Jurisdictionis Omnimodæ Juris Dicendi Imperij Gladij Potestatis Coactivæ Coercitivæ
Executivæ Ordinariæ Delegatæ Subdelegatæ Mandati Cum Libera Facultate Agendi
Defendendi Respondendi Opponendi Replicandi Duplicandi Triplicandi Articulandi
Positionandi Testificandi Attestandi Exhibendi Producendi Allegandi Scribendi
Decernendi Sententiandi Interlocutorias et Definitivas Appellandi Approbandi
Reprobandi Inhibendi Attentandi Compulsorialem Citandi Inhibendi Executionem
Arrestandi Sequestrandi Cautionem Juramentum Calumniæ Fidei Jurisdictionis
Omnimodæ Juris Dicendi Imperij Gladij Potestatis Coactivæ Coercitivæ Executivæ
Ordinariæ Delegatæ Subdelegatæ Mandati Cum Libera Facultate Agendi Defendendi
Respondendi Opponendi Replicandi Duplicandi Triplicandi Articulandi Positionandi
Testificandi Attestandi Exhibendi Producendi Allegandi Scribendi Decernendi
Sententiandi Interlocutorias et Definitivas Appellandi Approbandi Reprobandi
Inhibendi Attentandi Compulsorialem Citandi Inhibendi Executionem Arrestandi
Sequestrandi Cautionem Juramentum Calumniæ Fidei Jurisdictionis Omnimodæ
Juris Dicendi Imperij Gladij Potestatis Coactivæ Coercitivæ Executivæ Ordinariæ
Delegatæ Subdelegatæ Mandati Cum Libera Facultate Agendi Defendendi Respondendi
Opponendi Replicandi Duplicandi Triplicandi Articulandi Positionandi Testificandi
Attestandi Exhibendi Producendi Allegandi Scribendi Decernendi Sententiandi
Interlocutorias et Definitivas Appellandi Approbandi Reprobandi Inhibendi
Attentandi Compulsorialem Citandi Inhibendi Executionem Arrestandi Sequestrandi
Cautionem Juramentum Calumniæ Fidei Jurisdictionis Omnimodæ Juris Dicendi
Imperij Gladij Potestatis Coactivæ Coercitivæ Executivæ Ordinariæ Delegatæ

GG Francisca de Cieslinskie et G Martini
Szumanski Relicta Consors Vidua Suo et GG
Josephi Ignatij ac Joannis minorennium Szu
manskich filiorum suorum nomine nec non valenti
nus Cieslinski Gdi G Szumanska assignatus
Curator Lani ~~[illegible]~~ Quaerunt Gratiam Plenipo
tentiam in Personas GG Petri Rudoski Ha
cinthi Przedpelski Mathiae Starczewski
Pauli Sulkowski ejusdem nomen Zolkowski
Mathiae Mokrowiecki Josephi Lisowski Lau
rentij Bromierski Bonaventurae Ciołkowski
Joannis Szczepkowski Bartholomaei Gu
towski Melchioris Mieczewski Antonij
Lingtecki Antonij Borowski Joannis ~~[illegible]~~
et Leonis Smolenskich ad Causas suas
et alias minorennium Judiciarias quas
omnes et singulas in Judicio quoscumque
officio Rmi majoris minoris Subsellij
cum quibuscumque Personis et occasione quorum
in Intervenientium tam ex actoratu quam
reatu vertere et agitandi Idque ad Tricu
nium Integrum Pro Sua Rmi praemissa
firmam

Franciszka z Cieslinskich
Szumanska

Cwalty Cieslinski

Suscepta Mandato ex Plenipotentiario
G Francisca de Cieslinskie et G Martini
Szumanski relicta Contes Vidua Suo et GG
Josephi Ignatij ac Joannis minorennium
Szumanskich filiorum suorum nomine Cum GG Simo
nem Umienski et Theresiam Szumanska
Conjuges nomine per Ipsos accepta pro provisio
nibus a Summa dotali testante quae
tatione manuali in Gratiam die Sexta
Maij ~~[illegible]~~ anno 1786 per G Simonem Umien
ski

Umienski Maritum in rem Sui Maiestatis
data nec non pro processu et Mercis pro
subdito satisfactione Trno suo pro iudi
cijs praesentibus ~~pro~~ ~~[illegible]~~ pro solutione non
modo summae originalis de talis verum
etiam pro solutione provisionum ac de
cernenda penalitate in sublationem pro
cessus satisfactione sublatis edito Sui Maiestatis
et absque filiorum indebite aggravationis
debitis provisionibus et processu ut se
obligaverant nolle quitationi nec cessio
nis recognoscere Curationi exinde Injuria
tionis ~~facta~~ ac alias Injuriae facta quae
dalitur inferma Latur.

Franciscus Cuslinski
Szumanski st

Suscepta Mandato ex Pte Comparitione
G Joannis Wolenski Cum M Severinum Ma
lewski Tribunum Wysogrodensem rne per Ipsum
Trno suo pro iudicijs praesentibus Intuitu Ex
traditionis L Petri Cum L Barbara de
Bonis Skochowo subdita Unica Cme
Theresia nupti mente Legis Dno fundi
annecti debiti vexatione Sui Maiestatis edito
Injuste aggravationis in litis expen
sas Inductionis exinde Maiestatis Injuria
tionis de Injungenda Ipsi incompetenti
actione ac decernendis Intuitu Indebitae
vexae poenis ~~[illegible]~~ quae facta dalitur in
ferma Latur. Jan Wolenski st

NS. G Chrisostomus Zielinski Sanus pr Rect Gnlem Plentiam in pinas
Gnor Petri Rudowski Hiacinthia Przedpelski Mathia Starzewski Episcopus
nus Mazowiecki, Sigismundi et Nicodemi Skwarski Bonaventura Cutko
wski Melchioris Mieczynski Josephi Lerowski Episcopus nus Pepłowski Caro
li Turowski, Antonij Swiatecki, Pauli Zołtowski Episcopus nus Sułkowski
Quorum nnum Kwaskowski, Pluskwinski, Jacobi Umierzyski Leonardi Chmie
lewski, Joannis Smolenski Casimiri Swiczynski Thomae Kowalewski, ad Cau
lem Suo et G Sophia Rusotarska Contis Suae pro qua pacem Cavet rne

Suas ac absentis Cantus Judiciales gratias omnes et singulas Jn
Omni Judicio ad officium Rei Majoris minus nimisve subtilis cum qui
busuis primis et occasione quaeris, intervenientibus tam Ex authorita
quam Regia Voluntate Agitanda ingis ad Determinium Integrum pro tem
Sua Dgnā Gumispa Lubriana

Lectum Ut

Sumpta Mā ex pti Compartitione Illus. Adm. Rodr. Rocki Chmielowski Eccle
Gradnenses Praepti ut et Comitis Illtrem Mgnum Tomiscum Pacolti Castella
num Ducatus Masovie habitum et Jm Paulum Wolowski Obligationum Pgnf
sorum Bona Gradnenses Ecclesiastica Rē per Jpm dimissa Subdelegatione Domo
Illus Gradnenses Urbibus pueris Stag. Illus Subalterna Suppellle
ctl Domestica Jurisq Agris pti per hosce Subdites perspicis Pacibus Ejus
Ellesie Gradnenses per Jpm Jacobum Karski Illus Pst Gradnenses habitum
ut provisione a Summa duor Millium Quingentor Pl Florenor Pld in Domo
Supradicti Gradnenses Actis Tribus Zamoscensibus ut Simsko Feria Secunda
proxe Ft Sti Antonij de Padua 1690. Ac per hanc Jm Karski Ejs Fidelia
Gradnenses Inscripta provisionem non Exhibita mentionata Summa nec
pacificata Provisione a Jpsa Sma derivanda ut perspicuum Suas Appellan
tionis Usus fructus ac proventus ex hisce Agris gaudio indebite percipiendo
Unde mutatis transgressionem de cujusquidem dimissione hosce Subdites Jpm
Ubibus pueris atq Agris Jpsis Possessionem Subdelegationem Scripturis denique ad
Solutionem provisionis a Summa Superius Expressa provisionis ac Juramenti
Super Jpm posito quod debitum ut summa latius Exhibita Jurisq Dni percepti
quotalibus Calculo nec non

Rochus Chmielowski P.P.

Ita

Jll Thomas Zbonski Subdepositus Kaniae in
Comitatibus Bellico Cracis Illus Waren Comparens
Venus Rēt Jnis Ipse Mmae DS Mortuum Egre
gios Ludovicum Rozycki Albertum Cichowski
Stanislaum Skrzynski Paulum Chmielowski Mar
tinum Bucczynski Ignatium Mazynski Severinum
Gunczynski Ziemichium Sokolowski Alexium
Cornelium Jaroczynski Severinum Szpunski
Rudnicki Sulkiewski Straszewski Bandrow
ski Leszczichium Laskocki Wawrzyn Zambrzycki
Petrum Rudzki Hiacinthum Przepalski Chri
stophorum Zielenski Stephanum Leszczynski Grego
rium Bentowski Paulum Zolinski Thomam Trzeb
ski Paulum Sulkowski Melchiorem Mierzynski Bar
tholomeum Pruszynski Mathiam Marcinkowski Grad
nenses Mercurij Lucznik Wawrzyn Szczepkowski Micha

Smolensky Petrum Oynensky Casimirum Swiecen
sky in suos veros et Illmos Plenipotentes eligit Consti
tuit ac Solenniter ordinat dans et Concedens
Eprdis Plenipotentibus suis plenariam facultatem
et omnimodam absolutamque potestatem Cau
sas suas Judiciarias gtlr omnes et singulas
in Judicio quovis vel officio Regni Majoris
Minoris Subsellij cum quibuscunque Personis
et occasione quarumvis Intervenientiarum tam
ex actoratu quam reatu vertendi et agitandi
tuendi defendendi processus Instituendi In
stitutos ad finalem Juris gradum deducen
di Comparitiones Inscribendi Juramenta atten
tandi Decreta Suscipiendi ac Contrarijs apel
landi poenas Judiciarias levandi de levandis
quietandi Executiones Urgendi Intromissiones
in Bona offerendi Caeteraque munia veros et
legitimos Plenipotentes Concernentia pro
Causarum et Juris Exigentia delito Legis tra
ctu et ordine peragendi et Exequendi pro
mittens et Inscribens se quidquid per prae
dictos Magnificos ac Generosos Plenipo
tentes gestum factum Constitutum ve fue
rit pro Ratho grato firmo ac valido Su
scepturum et in nihilo Contradicturum
Quam quidem Plenipotentiam Idem Illmus Sicut
recognoscens ad Triennium Integrum du
raturam roburque suum ac valorem habi
turam vult ac praesentibus declarat
praesentis sua Recognitione praemissa
firmans

Tomasz Zboiński Kom. Cyw. Uryn.

GG Valentinus Zoltowski et Anna de Lochy
ejusdem prioris Conjuges et quod Consanguinei apud
Manitz Sami filii Quorum Fratres Hieronymus
Bentian unberenay GG Petri Rudolphi Christophori
Zuleuski Hieronimi Benedictj Josephi
Zoltowski Antonij filij Pauli Lubieski Josephi
Lozenski Ignatij Bogdanski Pauli Zoltowski
Casimiri Sulimierski Joannis Szczepanowski
Laurentij Bronowski Melchioris Mie
cinski Jacobi Uracinski Antonij Swigtecki
Petri Ogrenski Thomæ Trzecinski Ludovici et
Joannis Lindenschick Josephi et Alberti Mi
chalowski ad Causas suas Judiciarias ejus
dem ordinis et Litigantes ut Judices generales ad
eas Regiæ majestatis Mandatarios sub filij Con
gubio curgit Terrenis et occasione gravaminis
Interventionalis tam et alterata quam re actu
verte et agitande Lis ad Pretarium subrogan
dum pretij Legi Ruchy pendentis Firmam

Evantij Zoltowski
Anna de Lochy Lipska Zoltowska

Susapta Mãe ea pili Compareñone S. Christophori Jasinski Sun & Hili
Joannis Czarkowski Cubiculari Suj mñe Cone M Michaelem Plaskowski Ca
pitaneum Brodnicense Regiæ per Pñs Varsaviæ quemque Unicum cum Virtute et Juvami
Unius Primi Juratum Suis Unius Jurisperiti Quia Hili Czarkowski primi
Cisa alienationem Suj post Expirationem Contractus Nulla habita Rñe
apud se detentionis et ad Requisitionem tam amicabiliter facti quam ad Ofpñs
Arestum Ofpti Juvadarios non Extradictionis nec quieta Dimittem Florenos
Pld Ville Solutionis pendentis Suj Mãdi et Abunes injuriationis de Ven
dicatoris Hagis Ipsius Juvadarios cum Acceptantia et Confiscatione Lati
cinij Juvganas ex Rñe detentionis Ipsius Juvadarios panis Justa quod
dabitur ex forma Latiat. Chrysostom Jasinski d.

Susapta Mãe ea pili Compareñone S. Christophori Jasinski Sortium ex Nonis
Jasienici Sid hæredis Suis & SS. Petri Joannis Theodori Mathiæ Laurentij
Thomæ Raphaelis Antonij Alexandri Josephi Jasinskich Franciscj Sulko
wsk. Pauli et Michaelis Jasinskich Antonij Zigmusk. Alexij Ignatij SS.
Jasienic Cohæredum et Possessionatorum Cone M Michaelem Plaskowski Capitaneum

Brodnicense

Brodnicense ac Alios Regē per Ipōr. & præcipue Comes M Plaskowski in Bonis Fundi & Sylvis ac Dē Jasienic pertinentes cum bombard. & Curribus Venalicis Sigē Sigismundo quelibet ad Sere Pulu & Consensu Suj Maiān ac Alienes Vexationis Animalium Vanj generis Incalatōnis Aliorum Venationē Curiarum & Expensionis Eiusdē Suj Maiān et Alienes Summopere Visitationis & Impugnes Iteq Super Ipso ad manten. No vella legiō poniō facta que habetur in forma latior

Chrysostom Jasinski st

NS. Suscepta Protestatē ex pti Compantione S. Benedicti Drumiński ij & Cone SS Bartholomæum Kozicki & Joannem Wawrowski Regē per Ipōr. Nulla habita ad ne Pioanē pretensione Suj Pioanes ad ad Oppidum. Ipse Intuytus attentatonis Causa per S Laurentium Krasnicuski Cone ne Pioanes in Judicijs Tribus Pioanes fuit prmota Adversus Spolatiō Aggravationis Oppressionis propulsæ Amplexus Amplexiter nam Obtentionis Concessionis Concessionum quarlibet non Sunt Obstula Inquisitione tamen pbabuntur Insidiōnis, Inimicā a latere Suj Pioanes abrogationis et Inattentionis Dei non contentanes ne Gravis nis Violentijs Suj Pioanes Multis vi locis Simijs Coram prnis Injurioniis Diffamationis, postpositionis Verbis asperis honorem Nobilitatem ac bonam famam depigrare Affectionis, Commixationem Varias Appellationis Imicalium nunquam pbanes cum Summa Ignominia Obedionis ac alias permultas Violentias ac vijpinas perationes Eiusdē modi Iyis transgressionis de Impugnes Iteq Super Ipōr. prnis facta que habetur in forma latior.

Benedictus Drumiński

Suscepta Protestatē ex pti Compantione S Mathiæ Rupertowski Sue & S Josepha Josicka Comitis Sue mē vid Dominus SS Ruthen Josicki & Ursula de Nesbinowskie Josicam Comitis Regē per Ipōr. Occupata Vitali & Integra Substantia Mihi facta de S. Brigitta Chrzanowska Quas S Josicki Comitis Suj ven Absentis Comitis Matris develida Abuntan Contem Jus Naturæ Respiciens Nihil Ex Eposabus velle Tributionis non Nullas ne Commendam Suj Convexionis non nulla Expensas pro Victu & Vestitu Distributionis Dispensionis Summa Quadraginta Octo Florenos Pol in Sumbrales Ipōr Comitis Expensas per se Pioanes Expulsa nolle Solutionis Dei Gravamen Cone ne Pioanes injusto Odio & Inimicitia Suj Pioanē Nulla habita Rē vi Spolationis Aggravationis Oppressionis Compressionis Compressionum quarlibet non Sunt Obstula Inquisitione tamen pbabuntur vi Insidiōnis Commixationem Varias Appellationis Imicalium nunquam pbandas cum Summa Ignominia Obedionis & Januas & Fenestras Domus Suj Pioanes vi & violentia Extruendi & Domus Suj Pioanes Inveterati magne cum Terrore ac Pavore Superviva sionis &.

Conclusionis

Cenationis Aliasq; permultas Violentias. Omni Jure quo tenebantur Segnes
& bares per actionis Citandi modo legis transgressionis ac Alias Spoli
orientias & vi vi publicas facta quas dabitur in forma latior.

Maciey Zaleszczanski A.

Actum vi Supti vi Trnio Combio Imbus Pleures
Ulra cum Continuatione Anteriis Causas P/S p. d. Dñ
Exandi p.ñ Publicat Die 20. Mens Maij Ao Dñi 1790
Celebratis

Edictum hoc Ulra Relatio Pedis Cognio & Judicijs p.ens vi Plenis
Celebranes Sessionis Ex Pte J. Anthonij Slonick. Cone & Paulum Zelis
wski Vni Notarium Insin. Plures per M.R.P.P. Adalbertum. Komenski.
de Duinow Authum d. Jurad Rotad p. ut Copia Postat vi Gerulis

---

In Stanislaus Zeltowsky Thelonej agentis dicend
Regii Matis & Nouacium Notarius Sui et Illis Ad
mouetur Rud. Joannis fratris sui germani nrē
Mentis ut Petij in Ea Lua Quamris dicus Maan
obtam pendo Decreto Judicij pdicti in Causa
per Ex Matthiam Zotarsky et Felicem Lubowsky
Burgrabios Castri Mens respectu pretensae Re
rochtates Sectionis Bonor Remotowe Smorzewo
sea forty et Zegady abannis centum Quingentis
variis Summis enerator et Gravibus inve hat
mihi potentatis per Maan peregrat per Solummet
& Notarsky ius Consuetudines Regni abrenuntiat
sibi Maan et alium fratri ad Jura pdicens Restituta
et Ibidem Documenta sua pdicti Cum in Cendo
dumenti Gratis Ex Notarsky et Lubowsky Co mu
nicare voluerit Cum vero put Lustrationes et
Secutae revisiones nova documenta ad Causam
pdict necessaria multa documenta desiderare
dent nonnulla pervetustate Putredine dent
Consumpta nonnulla & Valentino Jarosewicz
Burgrabio Castri Stolcen ad monitionem Causae
varijs in Scabellis remotiores ad manus Subita
sibi adhuc non Extradita et neq; ita
desperdita Plantis per Cos pertasi Communi
cand. hoc ultima exhiberunt Ut Cum Jure Ma
nutentant effugiendae rigores Decreti et ne Cus
Maan Cui alias tradite ob defectum documen
tor in Substantia Sue pendentiat de obligan
tiei Suj in pdemissis ac mandato Congruendo

Longi revisor documentos ad Causam Supra scriptam eminere neglexerim Ita Testor Henricus Klusak.

Stanislaus Zoltowski m.p.

Actum ut Supra in Trino Comitiis Tribus Placitis Celebratis Die 16 post Dñi Exaudi prox Solitat Die 21 Mensis Maij Ao Dñi 1790 Celebrato

Videatur hoc loco Relatio Actae Celebratae p Judicijs Comit Placitis Celebratis M Matthiam Zakrzewicki ac alios Comparentes Josephum Sumiszkowski Tria Testimonia post Dñi Exaudi Ao Currente. Ad Petitum Dñi Petij per M.R.P.P. Matheum Podrzycki de Rosochaty Karowice Authum et Juratum Notarium post Copia Extat ut.

Actum ut Supra in Trino Comitiis Tribus Placitis Celebratis Sabbo post Dñi Exaudi prox Solitat Die 22 Mensis Maij Ao Dñi 1790 Celebrato.

M.R.P. Benedictus Benedictus Zmijewski de Wilczogora Authus et Juratus patam Rei Suae ipse habitis Scam nn. Antonio Komorowski Joannisque Kurowski Ejusdem Testimonij gratia Sibi Dehibitis et Requisitum Ipse Stephani Rudzinski Test ut Nonis Komorow Die hesterna actum huic Praesens et Juris Confirmandum Provisionem a Summo Mille Odnaguite Nomen Petentis Ita Theresia de Duchowskie Sti Josephi Porski Certis propria ut Scribus Curiae Dñi Komorow. Iuramentum Juris Dicta prorogativa Matrimonii Comes Stanislaus Porski Maritum Respicuus Et Rebus Juratum ut Supra Exprimentes apud Stanislaum Komorowski Ipse Partium Dñi Komorow hactenus prosecuit Arestavit et detentione Ad Decisionem Justitiae Causae monuit Sequuntur Jura Mihi fuit Relatum.

Videatur hoc loco Relatio Dñi Celebratae Judicijs Tribus Longis quae In Crenska Celebratae Et Pte M Mathia Kurzborski Comes Mm Thomas Kurzborski et Bartholomaeum Jakowski ac Joannem Lazowski ad Dona Rapsk et Chmielkowo. per M.R.P.P. Gregorium Swieszkowski de Concepta Authum Juratum Notarium post Copia Extat ut Petitur

---

Similis Relatio pro Eadem Judicijs Et Pte M Stanislaj Dromerski Comitis et Comitij Tribus Lanckoronensibus Comes Mm Stanislaum Rokitnicki et Ignatium Osiecki per M.R.P.P. Benedictum Zmijewski de Wilczogora Authum et Juratum Notarium post Copia Extat ut Petitur

Similis Relatio Ex Pte G. Rudzinski Cons. G.G. Gorski Komorowski pro Judicijs Crim. Plocens. edita Cionis per Eorum Mtem Rata p. ut Copia Exstat in productis.

Suscepta Protestatio ex Pte Comparitione G. Laurentij Sieratowski Cum GG. Mathiam Parentem et Joannem filium Brudnickie Valentinum et Constantiam Virginem Inscriptam Xięzopolskie me per Ipsos et quidem G. Xięzopolski arcae protestatur haeredibus in Bonis Brudnice magna sibi in parte Inscriptionis per G. autem Xięzopolskam Virginem sui protestatur nulla de Causa Laesionis diffamationis per GG. Brudnickie hactenus circa agros et fundos suos de necesse locari debitis non locationis damnorum plurimorum instrumentis et pratis per Impulsionem Consulto Inventarum quot quot annis illationis Circa praemissam Injuriam protestatur se se opponere disgustibus Salutationis dishonorationis verbis asperis et Corrosivis affectionis ac aliarum Injuriarum et violentiarum facta quod dabit informa latior

Wawrzyniec Sieratowski

NB. Videatur hoc loco Relatio edita Citationis pro Judicijs praesentibus In Supra Celebranda M. Joannis Halkiewicz Notarij Cons. Heminensis Cons. M. Bartholomaeum Zborowski Subdapiferum Raciaziensem per MRGP. Hiacinthum Prawdzicki de Prudpetae Authorem et Jurat. Rata p. ut Copia exstat in productis

---

MRGP. Valentinus Bronski de Zamosciu Authus et Juratus palam Rat. Quia Ipse habitis Secum MM. Joannem Zglenicki et Simonem Ruszczarski in Evidentius testimonium Secum Assumptis Ex Offa Requisitione G. Ludovici Ruszczarski Fratris Sortium in Bonis Ruszczary Taly Sibi haeredis fuit in Arca Sortis praefati DD. Requirentes haeredes Dei hodierna In Actu Contenta et Ibidem Condescendens Medietatem Unius Sulci praefati arcae per Medium Stadij per Gnum Petrum Goscicki et Sibi Relatum est Circumscriptum vidit et debite Conspexit de quo praesens Jus Mtis fuit Relaturien

Susapta Maõ ex pti Compantiane S. Agnetis de milickis Relicte
ad S. Andreæ Podlecki Comitis Viduæ Suæ et Dñi Joannis Marianne Thadei
Minorennium filij et Tutiæ Suæ Podleckich me Comes S. Jacobum Umiastki
Quõ per Jpõs Podlki vi Bonis Simoneæ Sed per Comes S. Umiastki
Suæ Maõne ad ab Pt Podlecki Mantõ Abosignata et vi prospiciener
Divisa per se Maõne ad ab Mantum adhuncq; pacifica possessa nunc
post obitum Suæ Maõne Mariti Annæ Ed Comes Sorlem Spectanesq; pa
ctica Sõ Maõne possessione Curtine Avellen Comahonis pti ad de facto
Signo Expeditibus Capellis Circa Dompierem Equites Annæ vi terra salter
Ex Mandato Quo ut Sibi Maõne Relatum est Episcopis Calitesq; Sud
Maõne ad Abusus pugillar ulle injuriatonis Aliasq; injurias Sustaque
Debites vi forma Later.

Egnieszka z Milleckich Podleckaя

M Stanislaus Prospetski Camerarius Inis Plebanus Sanus prtes
Quõ Emlen Plenitas vi prnas SS Petri Radowski Mathæi Mole
wicki Equitis mis Starzewski Canti et Stanislaj Turowski Antonij
Swiatecki Josephi Larowski Pauli Ostrowski Equitis mis Sulkowski
Thomæ Kowalewski Bonaventuræ Cultowski Sigismundi Skwar
ski Josephi et Alberti Mlickich Casimiri Swiezynski Leandri Chmie
lewski Bartholomæj Sulowski Laurentij Bromirski Ad Causas
Suas Judiciarias prtes Omnes et Singulas vi Omni Judicio vel
Objecõ Quõ Magnis Minoris ve Subtilij cum quibus unq; prnis
et Occasione qualibis fraudulenciis Clam Ve Aperte quovis modo
Uertere et Agitanes Dñis ad triennium Integrum Spem Sua Quõ
Gnissa Firmare

Przedrzewski C. Dep.

Ego Casimirus Malczyc Comes Reg Gradi
censis potentiae ne Personas SS Petri Ra
dowsky Stanisthi Przedrzeckij Pauli Zol
towsky Egnatij mis Lubowsky Laurentij Bro
mirsky Christophori Zielensky Josephi Le
towsky Egnatij mis Depkowsky Melchioris Mle
cznsky Antonij Swiatecky Mathiæ Ma
rzbuecky Francisci Turcky Leonardi Je
anpij Drohoyowskich Joannis Szczepho
wsky Szczepho et Alberti Michnicki Petri
et Caroli Turowsky

cynerski Mathiae Starczewski Leonor
di Chmielewski ad Causas suas Judicia
nas gtld omnes et singulas in Judicio quo
vis vel officio Rmi Majoris Minoresve
Subsellij cum quibus cumque Personis et
occasione quarum in Interveniendo
tam tam ex actoratu quam reatu
vertat et agitandum idque ad triennium
integrum cum facultate voluntatis sub
stituendi praesentis sua Rmi praemissa fir
mante.

Kazimierz Małecki

Vacuum

Vacuum

Stanisław Żółtowski
Praesentia

Suscepta Maatio ex Ob. Comparitione G. Lau
rentij Zdunowski Suo et G. Francisci Zdu
nowska Virginis Innuptae Si et in quantum in
vivis extat ob G. Bartholomaei Zdunowski filiae
Maiorem Sororis Patruelis nunc Idq de nulli
tate et Invaliditate Cujusdam Cessionis per
ob G. Hedwigim Chlewicka ob ejusdem G. Bartho
lomaei Zdunowski Consortem ptunc Relictam
viduam Super Lunas praefati ob G. Bartholo
maei Zdunowski proprias in Bonis Mischk haeren
in Personam ob Illis Andr. Rndi Josephi Ko
sciszewski Praeposito Sieprcen ex nullo dato
et accepto et Super rem alienam Cum praejudi
cio Successoris Sepedicti ob G. Bartholo
maei Zdunowski quovis modo recognitae
nullomodo Subsistere valentes Utrum Itemque
Maatio quae facta dabit in forma Latur.

Laurencius Zdunowski

Suscepta Maatio ex Ob. Comparitione
GG. Bonifacij Antonij Miłobędzki et Lauren
tij Zdunowski Sortium Bonorum Sulocino in Ter
ra Dobrinensi Consortum Haeredum Cum Haeredes
et Possessores Eorum Bonorum Sulocino nunc per
Ipsos Borrar et Sylvar ad Bona Sulocino
spectantes hex divisar per Exgazationem Con
cessam Sylvae et arbor ad aedificia valen
ac Evectionem hic ad appidum Sieprc ar
bor Crassar et Lignor vix non quotidie nec
non per permissionem varijs et Illis Pltus
Ploczen ~~[illegible]~~ per multas Personas Incisionis
in praefatis Bonis et Sylvis deinde per ex Lu
boratione in asseres ad dis vendendum
per triteres peractam devastationis
et desolationis aliarumque Injuriarum in praefatis
Bonis et Sylvis Illationis facta quae
dabit in forma Latur

Laurencius Zdunowski ~~[illegible]~~ Miłobędzki [illegible]

2

SS Antonius et Mathias Malanowscy od S.
Mathaei Malanowski filij ad vero Illmi Andr Rndi
Stanislai Malanowski Decani Supreae et Eccl.
sae Sancti Spiritus hic in Sepre sub Praepo
sito Filiastri in et Cz S Martinum Mala
nowski fratrem suum germanum Manife
statis sunt Idq ex eo Quia Ipse Quamvis
bene Scivisset se manifestare invita od
S Mathaei Malanowski Parentis et Illustris
Rndi Stanislai Ilia Malanowski Decani
Supreae Patrui nullos proventus et proprieta
tes eorum ac si in eis suam portionem participasse
post fataq od Ejusd Illmi Rndi Stanislai Mala
nowski Suae Maane et Ipsius Patrui ex Bonis
Kilcza Gora et Grodkowo ac ex Praepositura
Supreae Sancti Spiritus nulla Inventaria
Rei et Suppellectilem domesticam Summas
pecuniarias adera sine Sectu Dd Parentis Inter
~~[illegible]~~ cepisse nec Eadem dissimulasse
non nisiq solummet od S Mathaeum Malano
wski Suae Maane et Ipsius Parentem ~~[illegible]~~
~~fratrem~~ od Illmi Rndi Malanowski fratrem germa
num et unicum Naturalem Successorem ~~Suc~~
~~cessorem~~ totalem Substantiam Mobilem et In
mobilem post fata od Illmi Rndi Malanowski
derelictam Successivo Jure occupasse Sero
ribus suis et Sororibus mente Complanationis
Circa Decretum Condle in fundo Bonor Grod
kowo latam portiones tribuisse nonnulla vero In
ventaria ~~[illegible]~~ pro se Suae Maane et Ipsius
obloquente documento manuali disposuisse
in reliquo vero Substantiam Mobilem Succes
sivam ad velle et libitum sui Convertisse ~~[illegible]~~
~~[illegible]~~ Ipsumq S fratrem invita od Paren
tis Summas notabiles tam ad scripta manu
alia quam verbaliter ab od Suo et Maane
Parente mutuo ~~[illegible]~~ Contraxisse fru
menta Inventaria ac Subditos ad Bona Paprot
ki Gogoly accepisse Summas tam ab od Fama
to Starogrodzki Cive Plocz viginti aureorum
hungaricalium ex Bonis autem Mankowo
quadraginta aureorum hungaricalium od Parentis
et ex Earumq Substantia

propria

propias recepisse et pro Interesse suo Conventy
se Substantiar vero suas successivas quas
Parentator sub fore adivitatis S. Emd de Tystow
clue ad S. Mathey Malarowsky relictas Emp
tor reduxerunt Matres Maare et Sororis Matris
post fata ad Parentes ad Lucum Subjectas esse
attamen Ipse facta Coram actis prodes. Ecclesi
Vespre die 13 Decembris Maij alias dicti super
na Ly se Maay Mayor Interceptorum Inventarios
rerum Mobilium ac Suppellectilis domesticae Sum
mas pecuniarias ad eas ad Bonis Literas Loco et Gradu
quo de Prefectura S. Spiritus Cracovien Scripsere
post fata ad Illos Rad. Stanislay Malarowsky Patry
ac Li descriptas ab participatores proventuum
ac Curatel propr. Status in ista tam ad S. Mathey
Parentes quam Illos Rdos Stanislay Patry Ma
tarowsky ab ecclesiae obiecit horum
Maay Cursus scripsit Literas Mantes de Judicio
Lucri Maay Cursus scripsit ac Judicatorias Sum
marum Inventarios ad eas Subditas ab ad
ab ad Parente participatas et Curatas clarday
rum et Summis a Variis Personis receptis Ly
mae deputatis Ipso Lenuncio ac Confectione
Lymatorum Inventarios in Bonis Gradiuo Sabe
gienda Investendis Lingue Ipso petens Ubi Stadly Ma
nuscripta.

Antoni Malarowski

Matey Malarowski mpp

S. Antonius Singulary Susceptans autem modum
requisivit a Judicio modum autem Inscriptiones
in Registris Judicialibus tam antecedd quam
modernd Cadentiis Districtus prodes Sepmcum
Judic in moderna Cadentia Judicatorum ebdm Judi
candum dicentes Causam ex Parte Illis et
Mm ac Ly Josephi Kobistriely Sincerum Matey
Petentory Terany Ly Josephi Sngly Thomae Ryshar
ly Adami Szczeny Ly Stanislay Ulmany Ly
Ly Josephi Lisiecky Mathiae Lysonisk
Mathey Gutsky Mathiae Mathey Mathiae Beata
Ulany Ly Joannis Pesliony Ly Sarpini Sobotany
Ly Swytni Sniatecky Mitologetsky Thomae Szmyt
Kodiny Stanislay Guta

Sniatecky

Sigmigtkowski Gregory Zalewski seu ex Parte
Cujuscunque Ipsos facta reperiuntur nec ne quas
Sibi authentice extradi affectavit Cujus affecta
tioni Judex praesens annuendo Easdem Extradere
voluit verum quoniam ~~[illegible]~~
~~[illegible]~~ in Lisce Regestri quaesitae non reperiuntur
Ideo Judex praesens de non Existentia Easdem Inscriptionum
hoc ad Judicio praesentem Ejusdem Requirenti Inclytum
Testimonium

Antonius Swiątecki Sr. Pr. Offic.

Suscepta Protestatio ex Pte Compantione G. Cypri
ani Krasienski ~~[illegible]~~ Sortium Bonorum Węgrzyno
wo Haeredis Cum G. Felicianum Brudzienski Sor
tium distinctarum in Gradu Bonis Węgrzynowo
haeredem rnc per Ipsos Expulsorij totius villae pro
pter Expellenda Inventaria in pascua ab antiquo relicti de
negationis Inventariorum Illud in pascua pellere non
permissionis Sepimentorum Circa hoc Expulsorium
ex opposito Suorum agrorum nolle Locationis Sui pro
testantis et aliorum vicinorum ad Extruenda Circa Ipsius
agros Sepimenta omnino Stimulationis ansorum
nullis de damnis in Campo magoreo Interfectio
nis Causationis ex Eodem Campo magoreo ad Relicto
Sibi Commansore Suo ad forestam abogere Cona
tionis pascuorum liberorum etiam in Campo magoreo
denegationis Impulsis octo bolus in triticum
protestans Ejusdem tritici Sulcorum destivalium trium
depalulationis et penitus Conculcationis Circa
praemissas Injurias protestans se se opponens Laeso
nis diffamationis Contemplationis Sepissi
me Sublevationis per denegationem expulsorij
et pascuorum atque transitus Inventariorum in pascua
in alienas villas Inventaria tradere stercorisa
tionem ab Inventarijs praepedire Causationis Extendi
Cum leges Rnae processionis ac aliam violentiam et
Injuriam facta quae dabit in forma Latior damnorum
illationis

Cypryan Krasienski Ob

G. Thomas a Radwan Zelnydowski Sanctae Rnae
Rnt Qua Ipse GG Alexandrum Chomentowski
Mathiam Stodulski in suos veros Itmos ac Spe
ciales Plenitudinis

Plentes eligit Constituit ac solenniter ordinat
dans et Concedens Eisdem Plenipotentibus suis
plenariam facultatem et omnimodam abso
lutamque potestatem Causas suas quaslibet omnes
et singulas in Judicio quovis vel officio Rnae ma
jori minorive salvatis cum quibuscunque Perso
nis et occasione quarum Intervenientiarum tam
ex actoratu quam reatu vertere et agitandi
tuendi defendendi promovendi processus Institu
endi Instituto ad finalem Juris gradum de
ducendi Juramenta attestandi Decreta su
scipiendi a Contrarijs appellandi poenas Judiciarias
ac summas quasvis Decretis adjudicatis et adju
dicandis ex quibuscunque Bonis Sibi Rnti provenirent
a quo Competerent levandi de levatis quietandi
rigores Decretorum Extendendi manifestationes
cum publicationibus Interponendi Complanationes
si necessitas perturbaverit Jucundi Easdem Com
planationes ac Relationes ad Cassandas Sententias
approbandi Condemnationibus in quocunque ne
gotio super quocunque in Judicio sive officio
quovis obtentis sive obtinendis obiciendi et alio
ac standi arcendi poenas in Constitutionem loci
adjudicandas percipiendi et de Ejusdem quietandi Exe
cutiones urgendi Intromissiones in Bona offerendas
Traditiones procurandi alios Plentes Generales quo
ad promovendas Causas in locum sui Substituendi
Caeteraque munia veris ac Itmes ac Speciales Plentes
Concernentes pro Causarum et Juris Exigentia delito Se
gis tractu et ordine peragendi et Exequendi
promittens et Inseri bens se Rnte quidquid
per Eosdem Speciales Plentes ejus de facto
Constitutionem fuerit pro Rato Grato et
valido Suscepturum Quam quidem Plenipo
tentiam Idem Ejus Recognoscens ad Sexennium
duraturam roboris suum ac valorem ha
liturum vult ac praedecl declarat hac sua pte
Rnae praemissa firmare Tomasi Radwan Tabrizyn

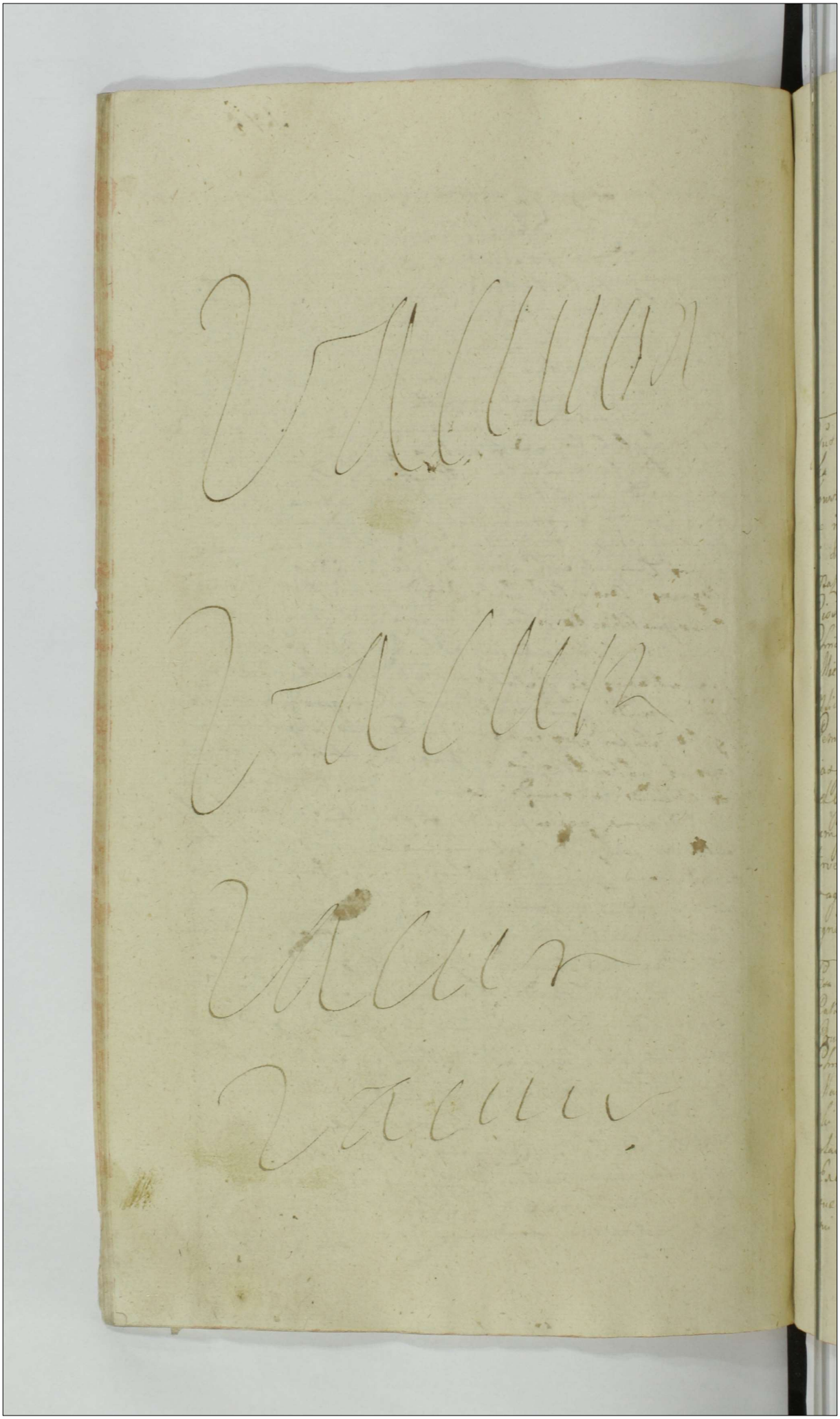

Actum in Płońsko in Terminis Communibus Terrestribus Plocensibus Districtuum Plonscensis simul et Raciąziensis una cum Continuatione Anterior Causar Feria Quinta post festa Solennia Sacri Pentecosten proxima scilicet Die 27ma Mensis Maij Ao Domini 1790mo Celebratis.

Gsus Casimirus Ostrzykowski suo et Gg Constantiae Modlinska Contti tum Joannis et Francisci filior suor Ostrzykowskich pro quibus pacem cavet et se de Rathihabitione inscribit nne Samus prttr RR. Gratem Pttiam in Personas Gsor Hyacinthi Przedpełski Mathiae Mazowiecki ejusq nnis Starzewski Bonaventurae Ciołkowski, Pauli Zołtowski ejusdem nnis Sulkowski Chrisostomi Zieliński Caroli Turowski Melchioris Mieczyński Josephi Łosowski Eorq nnum Pepłowski Mlicki Leonardi Chmielewski Antonij Swiątecki Petri Cyrzynski "Homae Kowalewski" ad Causas suas et absenq judiciarias gittr omnes et singulas in omni Judicio vel Officio Regni majoris minorisve Subsellij cumquibuscunq Personis et Occasione quarvis intervenientiar tam ex Actoratu quam reatu vertenq et agitanq idq ad triennium integrum pxenq sua rgne pmissa firmante. Kazimierz Ostrzykowski rl.

Gsa Apolonia Brudzińska olim Gi Adami filia ex olt Ga Catharina Dramińska progenita olim vero Gsi Alberti Brudziński Soror germana olim autem Gsi Mathiae Chmielewski Relicta Consors Vidua in et adversus Gg Mariannam de Korzybskie dicti olim Gsi Alberti Brudziński Relict Contem Viduam Matrem tum Paulum et Nicolaum Brudzinskie filios suae maanq filiastros maata est idq Exeo quia Jidem maati licet perbelle sciverint quod olim suae maanq frater ipsor vero Maritus et Parens in Area sui Vi Juris naturae post Parentes devoluta Domum ad

cohabitandum sue mãanti ac olim mãanq̃ marito reedi
ficare concesserit hancq̃ Domum propriis sumptibus ad Mãanq̃
Mariti edificata in fundamento ejusdē Consensum exhibit
ac in hac Domo pacifice sua mãans tam stante vita
olim sue mãanq̃ fratris Ioannis post extincta ejus ad
aligrot annis fata usq̃ ad annum presentem persolvebat
Debat Contributionem q̃ fumales ad Erarium Regium
dicte quadlibet ratha persolvebat attamen ipsi minime
attento eo consensu in anno proxime preteritis Labore
Caminum in eadem Domo destruxerunt pericli quam
mãanq̃ injuriarunt ac insuper Complanationem seu quietā
nem eccum mãanq̃ in Debilitate proxime extanq̃ de
provisione a Summa Dotali eorum mãanq̃ concernen
alterum tantum accreta cum summo sue mãanq̃ ac
Pupillor mãanq̃ damno. conficerunt quare mãans sentien
se per premissa damnificatam de nullitate ejusq̃ com
plan[illegible]nis seu quietationis emunctive debrecuit pacis ir
rogans super ipsis penis iterum iterumq̃ mandari
Limitationeq̃ Summe Dotalis una cum provisione ad
alterum tantum accreta

Apologia [illegible]

Nds

Suscepta Mãa ex pili Compantanea S. Annaeotonii Zielinski Vicei
Pegatis Tuis et Margiae Cãe Plebanis ad Josephi Subdapiferi Plebanis
cum ad M. Carolinã de Dupparty Matrimonialiter pervadi filij Sue et
Mris admõ Rudi Silvestri Eclesiae Gnesnen. Prepli adq̃ mm. Stephani
et Petri Subdapiferias Plebanis Tuorum sitas et ad Suj germanas Zielinskis
mãs ri et Cordula S. Mariannam Zielinskis primi ad S. Thomae Loquen
Secundi voti ad S. Rubouski Canon. Vicarium Suj Mãanq̃ ac Aliam sororem
Amittam germanam. Cãe per ipsi Levata de manibus Suprafatis
M. Josephi Zielinski Subdapiferi Plebanis Suj Mãanq̃ Parentis ipsi ante
his germani Patrone ex Summa. Quatuor Millium Florenis Polonicis
in Succ. ad Mãa Mariannam Kowalewska primi ad Pri Thomae
Rubouski Secundi voti ad Pri Matthiae Mlodzianowski Canici Darien
si Commissionis a Latere Rmi designati civium Succession pertin
Pillum Cmum Supplicum Jakowski Smolenski Canonicum Cathedra
Plebanis Ecclesiae Beatificationis Adventus ad aspirata derivans Cunas
jure Successionis ubera quinesti Dunti Conjugum Sui Mãanq̃

au

ac Absentium fructuum ad Multas Suj Maam absentiumq fratrum Re
quisitiones de levata praemissa portione nolle Acquietationis quinimo
defugijs Allaborandae Eunae de Die ad Diem praestinationis Ejusdem Suj
Maam ac Absentium fructuum velle Elusionis ac injuriationis de ~~[illegible]~~
injungendae ~~Recognitione~~ praelibatae quietationis de hacce portione Summae
Successionis per Eam levatae vi personas Suj Maam atq Absentium
Fratrum Recognitione tum Jnjugandae poenis ipsius praemissorum facta quae da
bitur vi forma latior.

Zielinski

Actum in Płońsko in Terminis Communibus Terre
stribus Plocensibus Districtuum Plonscensis si
mul et Raciąziensis una cum Continuatione Ante
riorum Causarum Feria Sexta post Festa Solennia
Sacri Pentecosten proxima scilicet Die 28 Mensis
Maij Aõ Domini 1790mo Celebratis.

Suscepta Prõatio ex prti Comparitione Jsi Adami Kleniewski
in et adversus Jsos Adamum Parentem et Jacobum seu alterius
nis filiorum Sikorskie Rochum Chądzynski Joannem Rybicki
rne per ipsos in proxima vicinitate se cum prõanę Comma
nendo Silvae Betuleae sepissimis temporibus nocturno
tempore superinequitationis superinequitando Arborum Betuleae Centum
in Divisorio prõanę excisionis, sui prõanę nulla ea rne
verbis indecenę affectionis et concutere se se clarificationis
ac aliarum injuriarum et Damnorum facta quae dabitur in
forma latior. Adam Kleniewski rl.

Suscepta Mãatio una cum prõatione ex prti Comparitione
Honesti Valentini Puchalski in Bonis Korzybie Magna
cohabitantis in et adversus Jm Franciscum Korzybski
rne per ipsum in una Villa se cum commanendo Liquor
per se maanę tentorum per Aõs quinque absq pecuniis po
tationis Quoteq Quinquaginta florenorum Polonę pro Eisę
Liquoribus sibi maanę provenienę ad multas requisitio
nes ad ipsum facta persolvere recusationis insuper sui
prõanę superinvadendo Domum ~~[illegible]~~ prõanę propriam multoties
Laesionis Violentiarum inquone probanę peractionis
ac aliarum injuriarum et oppressionum facta quae dabi
tur in forma latior. Valenty Puchalski rl.

Gsus Balthasar Bobinski Camerarius Trris Ciechanoviens
Sanus pttr RR. Qvia ipse Vigore Plentiae Actis Curiae
Regiae Varsaviensis Die 12. Mensis Junij 1704to Ao per
JM. Casimirum Comitem in Krasnosielc Krasinski Supre
mum Castror Regni Metatorem Ordinis Aquilae Albae
Equitem suo et Illrium Mcor Annae de Comitibus Ossolin
skie Contis ac Josephi Laurentij Krasinski minorennis
filij suor nne agentem in Personam sui recognoscens
speciliter cum facultate alior substituendor Pleni
potentium recognitt Gsos, Hyacinthum Przedpetski Ma
thiam Mazowiecki ejusq nnis Starczewski Bonaven
turam Ciołkowski Paulum Zołtowski Chrisostomum
Zielinski Josephum Łosowski Paulum Kanigowski Ma
thaeum Długołęcki Franciscum Kijewski Petrum
Dzwonkowski Josephum Młodzianowski in veros Mnos
suprascriptt Illrium Mcor Principalium Suor Plentes
eligit constituit inscribit ac sollenniter ordinat dans
et Concedens eisq Pltibus substitutis causas sui rentis
~~[illegible]~~ Illrium Mcor Principalium tuendi defendens
comparitiones inscribendi, Decra exportandi, a grava
minosis motiones interponendi, et alia munia veros
et Mnos Pltes Concernens obeundi, promittens se suosq
Prntes quid quid per Eosq Pltes rite et Mne gestum
constitutumve fuerit pro ratho suscepturos hac sua
pti rgne pmissa firmante. J. Bobinski mpp

Gsi Casimirus Bartholomeus Ludovicus et Benedictus Cho
dubscy Adamus Casimirus Joannes et alter Joannes tum
Stanislaus Chądzynscy, Joannes Josephus Ignatius
Thomas Paulus Petrus Albertus et Antonius Charzyn
scy ~~[illegible]~~ Thomas Mączewski et ejusq
nnis Gołębiewski Aquiae Gsi Casimirus et Benedictus
suis et Gsi Joannis Chodubski filiastri minorennis in lecto
aegritudinis decumbens jam vero Gsus Ludovicus Chodubscy
suo et Gsi Casimiri Chodubski fratri sui itiq minorennis
jam autem Gsus Adamus Chądzynski suo et Gsi Alberti Cho

dubski

dubski" Privigni sui minorennis jam denique Jous Casimirus Chądzenski suo et Jo Casimiri
itiq Chądzenski filij sui adextremum Jous Joannes Chą
dzynski suo et JJ. Joannis et Antonij Gutkowskich Privi
gnor Suor minorennium pro quibus pacem caveret et
se de Rathihabitione inscribunt nnibus Sgni prttr
RR. Gnalem Pttiam in Personas JJ. Hyacinthi Przedpet
ski Mathiae Mazowiecki ejusq nnis Starzewski Bona
venturae Ciołkowski Pauli Zołtowski ejusq nnis
Sułkowski Chrisostomi Zieliński Casimiri Swieżyński
Caroli Turowski Josephi Łosowski Eorq nnum Pepło
wski Mlicki Melchioris Mieczyński Leonardi Chmie
lewski Antonij Swiątecki Thomae Kowalewski, Antonij Trzebowski ad Cau
sas suas et absenq Judiciarias prttr omnes et Singulas
in Omni Judicio vel Officio Regni majoris mino
risve Subsellij, cum quibuscunq Personis et Occasione
quarvis intervenientiar tam ex Actoratu quam reatu
vertenq et agitanq idq ad triennium integrum
Psenq suis recognitionibus Pmissa firmanq

Kazimierz Bartłomiey Chodubscy rt.

Ludwik Chodupski rw

Benedykt Chodubski rt.

Adam Kazimierz Chądzynsky rt.

Jan Chądzynski my

Jan y Stanisław Chądzyńscy rt.

Jan Charzeński ręką własną

Jozew, Ignacy, Thomasz, Paweł, Piotr, Woyciech,
y Antoni, Charzyńscy rt.

Tomasz Mączewski rt. Tomasz Gołębiewski rt.

NB. Videatur hoc loco Copia Mandatis Ex Pte S. Chrisostomi Zieliński Vice
regentis Trib. et Burgrae Cracov. Plocensis Jdq de Vindicatione Summar
variar. per se Mandatis proprio labore ac Sudore Congregatis tam in pacificatio
plurimor Onerum Bona Rusectary Starowico ac Sorteo in Bonis Rusectary
Gotardy atq Taly Sed ob Mantonij Rusectawski Exercitus Regni Vexillifer

Ex Sophia

Sŕé Supplica de Repetarskie Radzinska Suj Maáne Comtio Parentó hæredib Assicuritum et gravantium Stanle vita Plibati Parentis per se Maáne Conversas et Pugatas quam ai Obligationes Sortis Bonis Sligovo Sjaszinski hæredib Exquisitis una cum perizionibus ab. Spos Summis provicien: fusta que Cstat ai Gpudeb

Lidzinski

Susepta. Manifestatio a pti Compartione Sŕé Joannis Rekowski et Barbare Sarnowska Juriem Cyngare Et quios Supra nipti Conlis ai Assia Suj Manti ai et Contra dnm Joannem Kanigowski Sortium ai Bonis Kingtour Nadstne Sŕé hæredem Quæ per Spos Juratŏ a si Maáne manto de Summa Septuginton Florenos Polon: ai Obligationem Sortium Bonis Spi pri per se Maáne Exportasi qua Summa bina prima quies Centum Viguili Sex Florenos Supos Viguili Polon: de Bonis Sarnowo Valine Altera ano Incanto Quinquaginta Florenos Polon: Recompensanos Suos manos Durante Viguili Septem Florenos Supos Viguili Octo Solidos Den: ai Dorania Quatuor Polonos ex bonis Dobiski Livatam. Ad id authenticum per se Maáne Mantum Maarti Conti modo Simplicis Debti Mobe ad Sunt Inscripti: Authentica quietationis Datoj Suis Maáne per Sup. Super Summa Quinguton Florenos Polon: ei pmissa Summa Septuginto Florenos Pols derivanti cum Summa pjudicio ac Expensis ei juria Scripto hanc Sortium ai prosequionem Suam appreciationis Quota Viguili Florenos Polon: pro formatio ad se maáne per Eum Allegatibus ac ei justitiis potentiis et Allegata Summa Obligationis detinendo ad multas Suj Maáne apositationes nolle Solutionis Exnde Suos Maáne ne alle ei junctionis desinjungendo Vtaj Solutione Allegata Summa ac Quota tum Impetrans petiit justa que Debitur in forma Iuris Et non Precludi Oblatis quibuscumque.

Jan Rekowski A

Barbara z Sarnowskich Rekowska A

Susepta Manifestatio Latio ex Pte Comparitione S Thome Mierzwicki Sely de nullitate et Invalidatione Condemnationis ex Parte S Stephani Turowski respecta grauda retentionis Sibi Manu Injuste obtenti et detenti de Judicio officij Castri Pilsko per Cancellariam Dilationem Impetrantem super Manu Sibi ex Bonis Matris Catharine Pilsko Mathiend Skarzynska Contra Eund Stephanum

Audimus

egritudinis una cum Consorte ac tota familia
decumbente et praenimio morbo extra sensus
extante nec amicum ad recipiendam Delatio
nem Informitatis transmittere ob defectum
protunc sensuum possibili illegaliter obten
tae ex his et aliis rnibus in Trno Tmi Inferendae
subsistere non valentes obviando Integritati
honoris ac bonae famae et substantiae Manifestae evitandoque
objectas ejusdem Condemnationis nec in honore
et substantia patiatur detrimentum Item atque
Item Maiestatis quae facta dabitur a forma
Latior Ex diligentia Sui in praemissis
ac intuitu indebitae vexae decernendae Super
Ipso poenam

Tomasz Myczewski

G Thomas Myczewski Suo et G Mariannae
Charzynska Conjugis suae nne in et Cum Hone
stum Joannem Jastrzębski et GG Franciscum
Modlkowski et Joannem Dąbrowski Maiestatis
est Idque in Eo Quia Ipsi Scientes per optime
ad Honestum Joannem Jastrzębski et Barbaram
Pomarska Sponsa Matrimonii in Ecclesia Prę
tnicensi Testante Copula Matrimonii in anno
1758 die 26 Julii Iniisse tres filios Michaelem
Nicolaum et Eundem Joannem ut pote ante Con
nubium unum post Connubium binos ~~[illegible]~~
~~[illegible]~~ in plebeo statu ~~[illegible]~~ obloquentibus
Metricis ~~[illegible]~~ Baptisatorum ex Ecclesiis Excerptorum
procreasse primitus in Bonis Szczepankowo in
Parochia Prętnicensi ~~[illegible]~~ Sub Regimine G Zary
cki ~~[illegible]~~ ac post in loco ~~[illegible]~~ dicto Budy Mento
wskie in Parochia Grodzicensi in Regno ad praesens
Prussiae in ante ad Regnum Poloniae spectante
apud G Kossowski assessorem Culmensem Commansi
se Ibidem Laboris Cmethonales ~~[illegible]~~ Ejusdem GG Zary
cki et Kossowski praestasse propinationes Liquorum
in Tabernis Exercuisse ac dein in Bonis Bieła
wy apud G Bogurski pro famulo aggreste obsequia
tractasse ad Extremum in loco dicto Drzazga
in Taberna Ibidem Lita liquores propinasse
Ejusdem Honesti Joannis Jastrzębski Parentes

Honesti autem Michaelem et Nicolaum Jastrzębski
filii natu Stanysti Jastrzębski fratres germa-
nos in arte Literaria &c. Exercitio et Laudem
artem Literariam apud domicilia Personas
adinspexisse et per quod progressum illiterate in
Bonis Literarum privato Privilegiatos existere
attamen spes singulariter Stanystus Jastrze-
bski facta Cura SS Medlinensi et Albrunensi
Conditionaliter attestatus quod anno Sub die octa
vam Januarij anno proxime Cum subscriptione
Agnati Germani Bruthenis Rotmani ac eiusdem
Cum missionis ac Ordinem SS Medlinensi et Al-
brunensi favere sui in Regno Prussiae Illyrici
bus curarint Cum statum Plebanum in Wol-
litarem transmutare petendi Quo circa
Cum Manifestans a prima notitia quod alte
status Seu Documenti manuali Sub die et anno
ut Experies adpresens est favere sui et presen
ti ad actum Capitij Stuck die decima mensis Mar
tij anno proxime per oblatam petenti de multi
plati quod attestati seu documenti manualis ac
nec non Jastrzębski Si dicti presentes Sententiis favere
et adhibitum St Jastrzębski privato nullo modo
Lubricibilius Documentis quod Literis Literarum
Muz afferendo Prout presens omnia alia per
ipsa Literas obtinuit fore Literis de Jure Literarum
et Documentum manuale Petenti Literarum quod
Nobilitatis Jastrzębscianum a se ab anno 1604
Denuo stramus f. Solummodo St Jastrzębski Cum suis Consan
guineis et prosapie Tomasz Mycielski et

Susepta mão a prõti Compatrone D. Joannis Illwanski iuñ et D.
Spõli Comisso Mrõ Mariam de Malinskich ob Mrõ Josephi Sawlowsk
Oblatelli Patricius Sacrarij Relicto Comitis Rodus et ob Cos. Montis Cruc
Dilatationis et Reformationis Bonos Illmoyna Virgo Jonium Sacr Pse
stitis mão a et Comes D. Bartholomeum Jalesk Comium Sacm Cathe
narium Medinnum et Franciscum Sawlowsk Depositus Disposes Antecator
Bonos Wieniczad Oblatelli Remuneta hanc Oblatio alijs Stanislaum Malinskich
Oblatelli per Jpõ Luca Jpõ Sutri Cibelli Sawlowsk Cum missionis de Malin
skich Sawlowska nihil ex Solemnitia Mrõ Jmbli satis Olim in Thedeni

Sawlowski

Stanisławski Capissenus Episcopi Scientiae de hac lite decisa derelictadad
nullo participasse, nec aliquo modo ac Causas Subsidiarias se interessasse
attamen Ipsi suis Causis Candidatum Dominum Decanum vigintis Suj Maan
Principalis Adulationis In Causa respectu Status a Domo Wambjed
Episcopo de M. Theodori Stanislaki haeredib. Solutionis Sua per Ipsum Dn
Malowieski Comes haeres SS Salski et Stanislaski procurata vi praejudicium
Suj Maan Principalis provenirent In fundamento Ipsius Domi
Suj Maan Principalis pro Judicijs Tribus Plenarijs vi Mensis Cele
brandis Indebite Cumulare ac vi Illustrandas bis Expensas Inducere ac
passu pure Vexatorie Aggravare Irrumpierent Quare Suae Maan
obtinens Fortuna Principalis Integritate de Indebito. Suj Maan
Principalis Vrad ac praefatus vigintis Aggravationes tum Improbare petij
Vtpote adjStar Pgen Solemnissime Mediter facto quod debitae vi formae
latum. Franciscus Mwarski M.

Nr. Joes Valentinus Snieszewski Burgg Gren Cracoen
et Spal Barbara de Gradowskie Conti ac Margaretha
Snieszewska minorennis filia ex olim Jo Salomea Ju
mowska in primo Connubio thoro progenita suar
pro gribus de Rathihabitione pacem cavet et se inter
ritte Same Fratr Pl. Spalem Pliam in Servong
Spal Mathiae Mazowiecki ejusq nnis Starcewski, Paul
Zaltowski Chrisostomi Zielinski, Carolum Turowski Jose
phum Dosowski Cordam nnum Lepkowski, Mlicki, Cad
min Swiezynski Melchiorem Swiezynski Antonij Jay
bowski Petri Cyrzynski Romam Szreiniski Antonij
Swiatecki Bonaventurae Ciotkowski Valentini Joseso
vitij Petri et Francisci Bogurskich, Ignatij Debkowski
Mathej Mostowski grodzis nnum Modzelewski Kasim
ski Mosdzynski Pilchowski Notarij Dzierzanowski
Cantini Chamski Ignatij Cobrzyckich ad Causas suas et
desenfudiciarias gratis omnes et singulas in Omni Judicio
vel Officio Regni majoris minoriusve Subesse Ju
xta gribus seuing Personis et Occasione gravis Inter
venientiae tam ex Autoritate quam reatu versens de

et agitandas idque ad Decennium integrum praesentis sua regnae praemissa firmare

Ystrzeszewski B.C.P.

Actum in Płońsko in Terminis Communibus Terrestribus Plocensibus Districtuum Plonscensis simul et Raciąziensis una cum Continuatione Anterior. Causar. Fo Sabbatho post Festa Solennia Sacri Pentecosten proximo scilicet Die 29na Mensis Maij Ao Domini 1790 Celebratis.

MRSP. Thomas Medelezak de Lugi Authoris et Juratus palam rvit quia ipse habitis se cum MM. Ignatio Boianowski et Stanislao Raciborski in evidentius testimonium se cum assumptis ex requisitione Offsa Gsi Antonij Kossobudzki Br. Kossobudy et Sortium Br. Kraykowo haeredis fuit in Bonis Kraykowo Feria tertia nuper praeterita praesentis Septimanae et ibidem condescendens Jasam Cmethonalem in Sorte requirens haeredis noviter extructam collectam et nescitur quonam conversam Item hortos binos unum Sulcos aestivales Septendecem alterum Sulcos Duodecem in se continens stadio uno se se tendentes cum prato Eisdem hortis adjacens penes dimissionem in possessionem sepibus circumdatos et millio inseminatos, non reseminatos et saepimenta ab utrisque collecta haecque omnia ut sibi relatum habet per Gm Joannem Stardzewski sortis ejusdem modo obligatorio dimissae possessorem peracta vidit et debite conspexit de quo praesentis Idem Mnti fecit relationem.

NS. Videatur hoc loco Relatio editae citationis pro Judicijs Cre Capitli Plocen ex parte J. Josephi Lipkowski Burgr Cre Plocen contra Gm Mathiam Kruszewski per MRSP. Albertus Baranowski de Sarnowo Authorum et Jurati rgnita pro ut Copia extat in productis.

M. Marianna de Malinskie ad M. Josephi Szawłowski Colonelli Exercitus Saxonici Relicta Conjux vicina et ab Eodem ad M. Marito suo Substantiae ejus

dicitur

Derelicti Hæreditalitatis et Testamentalis Dominæ
Exeltæ per D. Stanislaum Matowiesky adsentan
respectu prætensæ Solutionis Summæ Dñi M
Franciscum Szaniawsky Deputatum Dignitatis pro
motam et in Judicio productæ per Ludwicum Dzier
Comitata adstantiæ Dñi Comitis D. Stanislaum Mato
wiesky Matris est vidz vidæ Dñi D. Matowiesky Sta
ciis per optimæ ad M. Joannem Szaniawsky Deputatum
aspectabilem Suam vota Matrimonij cum ad M. Hele
na Jerecka huius cum Dñe Comite sua Numerosam
Prolem ubiprote ad Solamen Thedorum Josephum Mar
tinum Alexandrum Adolphum Ignatium Sebastian
M. Casimiri Florianesky Eleonoram Melchiorri Slichtesky
ac Constantiam Ignatii Matrem M. Antonij Matowiesky Comi
filiis et filiabus procreasse etiam vita Suj Virgj fi
liis et filiabus procreasse etiam vita Suj Virgj fi
liæ M. Slichtesky et Matowiesky Ignatium amitta
et Matrem Cujus per Duingue Millia Florenos Polon
bendo et solvendo ~~adeptus~~ ex dotasse post fata
primitivæ Conjugis Suæ reiterando cum M. Mar
anna Vitalska Matrimonij federa Summas Dñj
ga Secundæ Consortis huius ingressæ aliqj onera in
sub tantiam Suj Contraxisse sub tantiam Suj tota
lem varios Creditores Summis onerasse onerabant aut
~~Subrecutantes~~ Summis Suj natos ~~reliquisse~~ nec ad proportionem
ex dotatos filiæ mundi Substantiæ propter filios
ingressibus Ex Creditores post subrecuta Suj fata
religiosæ et pernexisse ad vera sua Maiora Ma
ritum ~~Thomæ Stanislaum~~ una cum Suj
MM fratribus M. Mariannæ de Vitalskie Szaniawsky
Hæreditatem Suam in Summis primis ab ere Milli
um Dñj Pola altera Duingenta aucta Hungari
calium aum alijs pluribus Creditibus participasse Bona
Stanislaum cum attinentijs pro Summa Duingenta Hun
garo Millium Dñj Polonj pro quibus Hæredes Dñj
oneribus Parentalibus et pertinentibus Jure naturæ cum
currere a Matre fratribus Emisse et proprio ære
persolvisse ~~et~~ Jus Hæreditatis Bonorum Prædictæ cum
attinentijs in prosecutione obligatoria MM. Josephi
Dzimbowsky et Salomeæ Radomskæ Conjugum Dñæ
Fori Zaczkowiensis ex onere Paterno Exstantes Suo et
et de Bonis Dñi Hæredis Ignatij Prosperi Reser

et MM Theodori et Alexandri Szawłowskich fra
trum ac Successor. ob M Adami Szawłowski
filiastror. Quor. Anno Vigne ~~[illegible]~~ Contractus Varsaviae
die 16 octobris anno 1748 Conscripto pro Summa
Triginta quinque Millium Sexdecem flor. grossor.
viginti Pol. Includendo Summas tam obligatorias
quam ex praetensibus emicanae ad pacificandae relictas
ac Scorsivam quinque Millium flor. Pol. in vim Do
tis ~~[illegible]~~ M Michaelem Nowowiejski ob Casimiri
filium cum M Rozalia Szawłowska procreatum
in vim dotis per Caput Matris Concernens cum Eod.
M Nowowiejski Sororino Concertatam Suprascri
pto M Nowowiejski Sororino demisisse taliquo
modo ob M Sororinum dote ad proportionem ex
dotationis primitivae Maag. ob M Mariti Soror.
Contentasse Summam autem Quor. Millium flor.
Pol. in vim provisionis ab Eadem Summa dotali
~~[illegible]~~ Concertata provenientem mentionato Sororino suo
de proprio aere obloquente Suprascripto Con
tractu resignatorio intuitu Bonor. Podlecki Con
fecto exolvisse ~~[illegible]~~ Subsecutis ob Eiusd.
M Josephi Szawłowski Colonelli Exercitus Saxonici
Maag. Mentis fatis se Maag. Circa Bona
Skarzyno cum attinen. per ob M Maritum Empta
~~[illegible]~~ in Juribus Soli Sorviens. reli
ctam esse et ad haec tempus possessione Bonor.
post ob Maritum derelictor. Inscitisse ad nullas
Successiones Szawłowianas nec alia Bona praeter
Juribus Maag. Subjecta se se Interessasse nec
ex aliqua Successione Szawłowiana quidpiam par
ticipasse attamen Ipse nescit qua ~~[illegible]~~
qua ex re In Causa respectu praetensae Solutio
nis Summae ex Bonis Wierzbica ~~[illegible]~~ MM
Francisco Szawłowski Dapifero Wysogrodensi et
Bartholomaeo Fałęcki Camerario Terr. Cuchanen.
Instituta Decretum Suae Maag. pro Judicijs prae
sen. adcitationis Injuste procuravit et in processu
ex re negotij alieni ad se Maag. non regulantis

Injuste

Involvere praesumpsit et in expensas Inducere
Cenatur de Indebita Itaque Sup. Maiestatis vexa et in pro
cessum Involutione et Eliberationeque Sud. Maiestatis
a quavis Impetitione quaesitum Matthiesski Subse
quendae ac Irrogandae Super Ipso poenis Et Sententiis
Maiestatis Salva quaesitum Maiestatis auctione mala
ratione in toto reservata et praecustodita facul
tate Mszawtowska Pisarz

Nro

Actum in Płońsko in Terminis Commu
nibus Terrestribus Plocensibus Plocensis
Districtuum Plonscensis simul et Raciaziensis
Feria Secunda post festum Sanctae et
Individuae Trinitatis proxima scilicet
Die 31ma Mensis Maij Ao Domini
1790mo Celebrati.

Suscepta Maiestatis ex Parte Comparitione Gi Theodori Bru
dzinski Sortium Rr Brudzino Rostkowo et Smieszewo
haeredis in et adversus Gm Adamum Białłoskorski
Earum Sortium tenutarium Possessorem ratione per ipsum
initum se cum maiestate respectu Hiernalis Earum Sortium
tenutariae Possessionis Contractu post expirium unius
Anni non resiminato totali campo Hiemali et aestivali nec
Coarato campo magoreo Earum sortium in possessionem sui
maiestatis dimissionis, aedificiorum Desolationis, Sepimentorum in locis oportunis ac circa
hortos per se praestanda locatorum collectionis ac combustionis
Arborum ad aedificandum per se praestanda comparatarum in fundo
relictarum in focum conversionis, Tigillorum ex Stabulis
similiter collectionis et Combustionis ac aliarum injuriarum
et praetensionum facta quae dabitur in forma Latior.
Et Primo suo pro Judicii Crimen Hoc vexatione instituto indebite aggravationis
Teodor Brudzinski

Videatur Loco Loco Oblata Avisationis Condnem in Bonis Brudzino

Rostkowo et Strzeszewo determinare per Gm Camer Trrem Plocz
facta manuq ejusd Gsi Camerarij propria subscrip
prout originale ejusd avisaonis extat in Actis.

Suscepta Proatio ex Prti Comparitione Gsi Antonij Zeran
ski Sortium Br Zbyszyno Reszki Obligatorij Possessoris
in et adversus Gsos Ludovicum Kownacki et Mariannam
Starczewska invicem Conges Ignatium Osiecki Dnum
et N. Joannem Strzemeczny famulum tum Thomam
Dombrowski et Adamum Kleniewski itiq Dominum
atq NN. Mathiam Kruszewski et Ludovicum Mala
wski itiq famulos raone per ips in una Villa
se cum proane Commanendo Damnor plurimor in
frumentis et Pratis Inventarijs suis ac voluptatibus Domesticis consulto impulsis tam de Die
quam de nocte. Inventarijs suis illaonis Prator
ex opposito Agror existene compabulaonis sui proane
circa pmissa Damna se se opponene ac etiam Va
rijs in locis Diversis coram Pmis iniquae laesionis
verbis honori ac Bonae famae nocivis affectionis
Comminaonum variar in oppressionem sui proane
propallaonis ac aliar injuriar et Damnor fa
cta quae dabitur in forma latior.

Antoni Zeranski rl.

MRPP Petrus Pomoryn de Borzewo Cmethonum Authus
et Juratus palam rvit quia ipse habitis se cum NN.
Joanne et Stanislao Strzeszewskie in Evidentius testi
monium se cum assumptis ex requisitione Offa
Gsi Stephani Dobrski Sortium Br Strzeszewo haere
dis et Possessoris fuit in Eisd Bonis Strzeszewo Die
Lodzerna in Actu contenta ibiq Condescendendo
Pallos Centum quatuor per requirene circa hortum
ad locationem saepimenti terrae infixos erreptos in
hortumq projectos Item in altero itiq in Divisorio re
quirene similiter in horto Lapidum Octo penes saepem
per requirene locatam in fossionis per quam Lapidum

in

infossionem particulæ horti ac Prati eiusdem horto adjacentis
Ademptionis hæcq per Gm Joannem Zglenicki distin
ctar Sortium in Eisdem Bonis Strzeszewo hæredem
ut sibi relatum habet peracta vidit et debite con
spexit de quo Jsen Gdem Mnti fecit relationem
Cum Protestatione ex pti Comparitione Gsi Stephani
Dobrski Sortium Bi Strzeszewo hæredis „requirens" suo et Nbli
Thomæ Szatkowski famuli sui nne in eadversus
Gros Joannem Zglenicki Sortium distinctar in Dictis
Bonis Strzeszewo hæredem et Possessorem et Cathari
nam Strzeszewska olim Gsi cujusvis nnis Zglenicki proati
Parentis Consortem Relictam Viduam Matrem et Ad
minium Zglenicki fratrem nne per ipsos equidem Gm
Joannem Zglenicki Pallor ad locandum Sepem per se
proanem in Area proanem hæreditaria locare et Terræ
infigere dispositor et de facto terræ infixor erre
ptionis et in hortum proanem injectionis lapidum
in horto proanem infossionis per quam lapidum
infossionem Particulæ horti ac Prati eiusdem horto
adjacentis sibi appropriationis absentem Nbli Szat
kowski famuli Die hesterna in campo magoreo
Sues pascentem nulla ex ratione Baculo contusionis
concussionum inflictionis per omnes vero proatos
sui proanem multis in locis diversis coram Prnis
verbis cribrosis honorem ac Bonam famam de
nigrantem læsionis postpositionis comminationum
variar in Oppressionem proanem ac sibi proanem in
serviente propallationis irrealium cum Summa
honoris denigratione objectionis ac aliar injuriar
et Damnor facta quæ dabitur in forma latior.

Stefan Dobrski rt.

NS. Videatur hoc loco Copia Mationis ex Pti Comparitione
JAR. Silvestri Zielinski Ecclesiæ Gratevien Præpositi
suo et MM. Stephani et Petri Zielinskich Subdapiferiæ
Ptoc fratrum inter se et sui Germanor ~~Zielin~~ nne

coni JAR. et GG. Wyszczelskie Niesłuchowskie ac M. Chri
sostomum Zielinski Vice Regentem Terrem et Burgi
Orenz Plocenz idq de injungenda Compositione quie
tationum de Summis per olim p. M. Josephum Zielin
ski ~~[illegible]~~ Subdapiferum Plocenz mãanz et
absenz Parentem in pacificationem Praetensionis Decre
Commissionis a Statibus Regni designatae ex Substantia
olim Pbri Rndmi Gregorij Smolinski Canci Cathe
Plocz fatis derelicta pro re Succor Kowalevianor
conversis in Pnam suprascripti Parentis subse
cutar in manibus ejusq M. Zielinski fratri Ger
mani mãati Laerenz ac Ear extraditione facta
pro ut Copia Latiora in se Complectens extat in
Sylvester Zielinski [illegible]

Infidelis Major Berkowicz Judaeus et Arendator
in Bonis Dzieczewo Samus pttr rvit Gnatem
Pliam in Personas Gor Hyacinthi Przedpełski
Mathiae Mazowiecki ejusq nnis Starczewski Pauli
Zołtowski Chrisostomi Zielinski Casimiri Swie
zynski Josephi Łosowski Eorq nnum Peptowski
Mlicki Melchioris Mieczynski Caroli Turowski
Leonardi Chmielewski Petri Oyrzynski Antonij
Swiątecki Joannis Smolenski Onuphrij Barci
kowski ad Causas suas judiciarias gttr omnes
et singulas in Omni Judicio vel Officio Regni
Majoris minorisve Subsellij cum quibuscunq
Personis et Occasione quarvis intervenientiar
tam ex actoratu quam reatu vertenz et agitanz
idq ad triennium integrum Pdenz sua rgne
Pmissa firmante.

[illegible]

Suscepta Mãatio ex Pti Comparitione Gi Ignatij Lisowski
nne et ex Spti Commisso Pbri Rndmi Gregorij Gost
kowski Canonici Cathe Plocenz Br Młodochowo

Praestimoniali

Praestimoniali Possessoris Domini et Jnff Layzer Moskowicz in Eisa Bonis Młodochowo Tabernatoris conq Jm Stanislaum seu alterius nmis Chyczewski ratione per ipsum absenq Jnff Leyzer Moskowicz in Oppido Drobin praeventi nulla ex ratione concussionis, conflagellationis colaphisationis in terram protrusionis protrusi genibus ac pedibus conculcationis, irrealium nunquam deducibilium objectionis et coram varijs personis disseminationis, funis in guttur impositionis, omninoq ligare conationis, non contentandoq praemissis oppressionibus ad Bona Młodochowo Sera nocte cum quatuor sibi adhibitis Personis superinequitationis, superinequitando violentiar et oppressionum variar ac Clamoris in Jbiq peractionis et excitationis, in crastina autem Die Aresti nulliter impositionis, pro Judicijsq Tribus Plocenq imputando quodvis objectum nunquam deducibile concitationis in Lunceq Trnum vexatione institutum Perillni Rndsmi Goetkowski Canci Cathae Plocenq Prmtis, sui maanq nulliter implicationis, in Justitiaq expensas frustraneas inductionis quare maans nme Prtis Sui de irroganq pro indebita in processum implicatione et involutione poenis tum relaxatione Aresti ac extendenda pro indebita vexa„ poenitate Sententiandaq in Actoratu ips maati incompetenq Actione facta quae dabitur in forma latior. Ignatius Lisowski m.p.

Suscepta Maatio ex Prti Comparitione Jsi Valentini Korzybski in et adversus Jsos Alexandrum et Urbanum Korzybskie fratres inter se et sui Germanos ratione per ips inito se cum maanq respectu resignationis Sortis super Bonis Korzybie Magna sibi sui maanq haeredibus contractu constitutoq pro Eaq Sorte Sexcentor flor Pol Pretio, ac Lucratis in Prnam

sui in forma Juris transactionibus Summae non
nisi Ducentorum florenorum Poll per Gm Alexandrum
sibi mãanę tribuõnis restanę vero Pretij per utrosq
nolle persoluõnis quinimo diffugijs allaboraõnis
de injungenda itaq Comportaõne Contractuum ac de
mandando Soluõne restanę Pretij Centum florenorum Poll
a Gso Alexandro jam vero totali a Gso Urbano
Korzybskie una cum provisione proveniene ac
irrogandis pro Eluzione sui ~~[illegible]~~ mãanę poenis
facta quae dabitur in forma latior.

Walenty Korzybski rl.

Suscepta Prõatio ex Prti Comparitione Gsi Stephani Bru
dzinski innocentem Sanguinem olim Lbsi Gregorij Bo
nisławski de Bonis Kucice in Possessione Gsi Josephi
Sławęcki Tenutaria Extantibus Subditi vindicantis in et adversus
Gm Franciscum Smardzewski rne per ipsum olim Lbsi
Gregorij Bonisławski hic in Oppido Płońsk tempore
foralium extanę nihilq mali eveniri speranę nulla
ex raõne imprimis in Oppido Płońsk foroq publico
Baculo praegrandi contusionis in post vero extra hocce
Oppidum itiq in Curru ad Domum sui discendenę pro
Humeris arrepti in terram protrusionis protrusi
absq Omni compasione ~~[illegible]~~ tam Eoę Baculo quam
genibus et pedibus contusionis et Conculcaõnis per
quam concussionem fatorum repentinorum eiq olim Lbso
Gregorio acceleraõnis exinde conę Legis Regni processio
nis ac poenarum Criminalium in se tractionis de qui
bus super ipso irroganę et extendenę facta quae ad
haerendo Obductioni ac Proclamaõni Capitis dicti olim
Lbsi Gregorij per Gm Josephum Sławęcki coram Actis praesenę hic
in Płońsko Dze Sexta Mensis et Anni Currenę inter
positae dabitur latior ad Acta.

Stefan Bwazinski R W

Suscepta Prõatio ex Prti Comparitione Gsi Joannis Łukoski
in et adversus Gm Franciscum Dłużniewski rne per ipso

in

in una Villa proximaq Vicinitate se cum prõanę Com
manendo sui prõanę qualibet in loco ac etiam in
Via Publica Oventi oppressionis certo tempore nulla
ipsi data Occasione in Gennam pugna percussionis
ubique Locorum diversi coram Personis verbis Scom
maticis honorem Nobilitarem ac Bonam famam
Denigranę inique Lesionis postpositionis ac aliarum
injuriarum et Oppressionum facta quae dabitur
in forma latior.

Jan Lukosski M.p.

Suscepta Mãatio ex Prti Comparitione Jsi Alberti Bro
nowski in et adversus Jm Albertum Kleniewski in
ante apud se mãanę Servitia tractantem rne per ips
existendo per se mãanę cum Corethis Avenae Octo
Varsaviam ad Vendendum emissus hancce Avenam
Varsaviae disvenditionis pecuniae autem pro Eadem
Avena disvendita non restitutionis insuper in Currum
sui prãanę Proprium tempore Lutoso Cepae ad oppi
dum Płońsk Nundinas Sq Jn ibiq celebrat ~~[illegible]~~ vix
recompensa acceptionis per quam Ejusdem Cepae acce
ptionem Equorum praanę proprior summopere mace
rationis sibiq maanę Nihil tributionis exinde sui
mãanę damnificationis de injungenda itaq Quotae
juxta disvenditionem Avenae sibi mãanę restitutione
extendendaq pro acceptione Cepae absq Consensu
mãanę subsecuta macerationeq Equorum poenalitate
facta quae dabitur in forma latior.

Woyciech Bronowski M.

Judicium Praesens Trre Plocenę in Płońsko apud Jm Fran
ciscum Margrabski Concussiones infrascriptas videli
cet in Vertice Capitis circa Occiput Concussum nota
bile sanguine suffusum Item in Occipite Capitis
circa aurim Sinistram bina concussa similia priori Item
supra Aurim hancce Concussum rubicundum vix appa
ribile Item super Colim Concussa bina unum Notabile

rubicundu

rubicundum alterum vix apparibile Item in Digito
Indicis „magnus dextre ipsaq; junctura concussum ac Notabile cum
Deratione Cutis vix apparibilis pro gribus concussio
nibus aliisq; Violentijs sibi illatis Idem Obducens Jm
Stanislaum Wolski inculpavit inculpatq; Ipsene cum
Protestatione ea Vti Compariione Ejusq; Jo Francisci Mar
grabski Obducens in eadversus Jm Stanislaum Wolski
inculpatum rne per ipsu Die Laterna Actum hunc pre
Ipsene post reversum ex Ecclesia Krayloviensi proane ex
Campis Domum suam reverten Obcessio via Publica appo
Humeris arrepti in terramq; prostrati pugnis contusionis
genibus concultationis lapideq; concussionis concussio
rum supenius in Obductione specificatar in dictionis
Vestium obscangvinolationis ulterius concutere ni à certa
Persona proane defenderetur conationis comminae
rum vanar in oppressionem sui proane propallationi
exinde meta Legis transgressionis, ac panar inde
tractionis de gribus super ipso irrogandi et extendendi
facta qua habitur in forma Latior verbi actoribq; lesionis

Francisceki Margrabski mpp

Nl Susceptа Mtalis ea Vti compariione Jo Adami Swiczynski
suo et Jnae Uxe Czerwicka Conjugis sua rne in eadversus Ill.
Ludovicum Szymakowski Capitaneu Cracovienu rne per ipsu
summa Mille Centum duogaginta flor Polon Decreto
Judicij Ipsene in Racia die 2da Octobris Junij ac Stabro
1789no inter se maare et absen Centen tab una cum III.
Szymakowski pte ab altera protatd una cum pana duita
Septem Marcar Polon adjudicata et pro die Lodierna solu
injuncta non solutionis exinde Ejq Decreto contraventionis
hac rigoris pana Baonis et succubitionis facta qua hab
etur in forma Latior In continenti Mtis Paulus Borzewicz
de Borzewo Cmethonum Auctus et jurat padam vrit qua
ipse memoratam Baonis panam ex vi contraventionis
Decreti succubitam ac ipsum met Ill. Ludovicum Szymako
wski Capitaneu Cracovienu jure communi contra ipsu
ante Cancellariam Ipsene in presentia plurimor Varie Con
ditionis et Status Hominum alta sua Protica et sonora
voce proclamavit publicavit ead notitiam omnium protulit
Ipsene In Dubium deduxit de quo Ipsene Idem Mtis fecit relationem.

Adam Swiczynski

Videatur hoc loco Relatio Editae citationis pro Judicijs Crs Ploc
ex parte GG. Alberti Parentis Pauli et Joannis filiorum Sme
mecznych cons. Gni Antonium Zeronski per MRPP. Sta
nislaum Oszmycki de Babossewo Authum et Jurat. rgnita
pro ut Copia extat in productis

Similis Relatio pro Jus Jisae ex parte GG. Osieckich cons. GG.
Kownackie et Tyranski per Mlem ut supra rgnita prout
Copia extat in productis.

Suscepta ~~Protestatio~~ Mantio ex Pte Comparitione
G. Joannis Goszczynski suo et G. Theresiae Korzyb
skiae Contes suae inne. Cy GG. Constantian de Mało
wieskie primi ad G. Adami Korzybski Secundi
ex post voto ad G. Stanislai Zalewski Relictam
Consortem Viduam Matrem et Ignatium Korzyb
skij filium rne per Ipsos Concessa Sibi Maam
et alterum Consorti ad obsequia pro anno praes
ens Lsa Brigitta de Bonis Brzesciae Lubli
ta in ante possessioni Traditoreae Maam et alterum
Consortis Subjecta Trno suo pro Judicijs praes
ens respectu extraditionis ejusdem L. Brigittae
Sibi Maam et alterum Consorti ad obeundum obsequia
pro anno praesenti Concessae edito Indelite
sui Maam et alterum Contes aggravationis et
in litis expensas Inductionis Exinde Maam
et alterum Contes Injuriationis ac aliam Injuriam
facta quae dalitur informa Latior ac intuitu
aliam Circumstantiam. ~~Jan~~ Goszczynski inp

Suscepta Mao ex pte Comparitione M. Ignatij Luboradzki Judicis
Crnis Cuchanoviensis Bonorum Mylowo ac Komonino tum et aliorum
haeredis in et Contra Mcos Adalbertum Szygowski Judicem Trnum
Zawoimanes et Salomeam Nagorczanka primi ad M. Stephani
Luboradzki Judicis Crnis Cuchanes Secundi ad praesens voti Invicem
Conges Vichiam et Matram in Janu ad Suos Eorum Bonorum Komoni
no Possessores Rne per Ipsos Quia Joannes Mcus Szygowscy Conges Licet

Quæ si Rebelles Fuerint Vulnera ac Comminationes Stat Notabiles
Subditis D. Spallegatis Domo Homonino Suj Maan hæredi &
Possessioni Ipsos Subditos per Subditos de Domo Unionis Justitia
Sui attinen hinc Subditos de Ipsato Domo Homonino Obductio
nem Vulnes ac Comminationes. Coram actis Authoris quibusvis &
facere non demandarunt nec aliquem querelam ipte principal
interponere Curant Quinimo has omnes Injurias Inquisitionibus
plenarias Judicialibus Vindicandas remittunt Quam Suus Maans de Dili
gentia Jn Principis Maäter fieri quæ Datitur in forma latius
& Inculpatos Judicis Subditos Unionis

Ignatius Luboradzki

Actum in Stónsko in Terminis Communibus Terre
stribus Slovensibus Districtuum Leonogrodsiensis
mul & Rauzhengis Feria Tertia post Festum
Sanctæ Individuæ Trinitatis proxima scilicet
die Prima Mensis Junij Aõ Domini 1790mo
Celebrati.

Videatur hoc loco Relatio Edicta cioro pro Judicij Visbog
Visoge exptæ Jos Hyacinthi Domianowski Leon Zb Nieciu
Dworskie Dobrolin & Krzyżewskie per MMPP. Paulum Bo
rzęwski de Unieiny Authum exhurad rgnita pro ut Copia
extat in productis.

Simili pro Judicijs Jisq exptæ Ejusq J. Hyacinthi Domia
nowski cons Zb. Bielkowskie per Mden ut supra rgnita pro
ut Copia extat in productis.

Sua Hedwigis Jaremkiewicz de Stanislaj Filia cum de P Leo Chmie
lewska procreata. ad vers Mstia Victoria de Chmielewskie primi de
M Theodori Stanetzki Sedmer de M antonij Malczycki Tertij voti M
antonij Lubowidzki Judicis Cam Cuchanen Comitis Scribter vita functa
Sororis Amitatis & Unica Successrix S. Casimiri Stupkowski Consan
gi ex asia P. Joannis Stupkowski filij Suj in Et adversus MM Stani
slaum Parentum & Salbmeam Filiam Podrzycki Matta est Dñe de
Medwiadzina Decreti in Judicijs Cam Plocens per Eos cum P. Bartholomæo
Jabłecki Camerario Tim Cuchanen Solutionem Summæ Segregata cum
hungaricali Testamentaria Dispositione de Die 11ta mensis Februarij 1809 aõ

per Suprasat. Msicam de Chrzaszewskie Liberadzka cum laesione Juris Naturae ~~Conscripta~~ ac Abalienatione Naturalis Successoris Conscriptae pro re Filiae Maatae applicatae cum Summo praejudicio ac Evidenti Injuria Expertati, Seu potius Relevatione Ejusdem tum Irrogandae poenae rptu praemissorum a Prima Notitia hujus Decreti quam Solennissime Maatur Salvis de Jure Salvanae nec non Cassatione Gribatae Dispositionis

Jadwiga Głuszkowska rt.

Jan Głuszkowski

Suscepta Maatio ex Prti Comparitione Gsi Martini Matawski olim Gsi Francisci Matawski filij in et adversus Gsos Mathiam Sigismundum et Ludovicum Matawskie fratres inter se et sui Germanos rne per ipsos Substantiae Mobilis et immobilis fatti ejusdem olim Gsi Francisci Matawski maane et Eorae fratrum Parentis derelictae se maane aequaliter cum Eisdem maatis fratribus concernens ab aliquot Annis in Possessione sui tentionis usus fructus et proventus ex Eae Substantia participationis sibiq maane nihil velle tributionis de injungenda itaq Ejusdem Substantiae ac Inventariorum tum rerum mobilium ex divisione dandoq de perceptis a fatis Parentis Proventibus Calculo atq sententianda Summae Ducentorum Octodecem tyne per se maane ex Eae Substantia pro Onere Paterno deportatae una cum provisione Solutione facta quae dabitur in forma latior.

Marcin Matawski rt.

Actum in Płońsko in Terminis Communibus Terrestribus Plocens Districtuum Plonsiensis simul et Raciaziensis Feria 4ta post festum Ssmae et Individuae Trinitatis proxa scilicet Die Secunda Mensis Junij Aō Domini 1790mo Celebratis.

MRPP. Joannes Maychrowicz de Rostkowo Authus et Juratus palam rvit quia ipse Labitis se cum Nobilibus Gabriele Bońkowski et Jacobo Rostkowski in Evidentius testimonium se cum assumptis ex requisitione Offsa Gsi Antonij Goszczyńskiej fuit in Bonis Goszczyno

Karpiecino feria Secunda post Dcam Exaudi Anno
Vigenti et ibidem condescendendo in Agrum requirens
hereditarium Siligine hyemali conseminatum seu ve
rius Sulcum unum aestivalem Lapidum Currus ad
minimum quatuor per Jm Felicem Strzeszewski invectum
et impositum ut sibi relatum est vidit et debite conspexit
de quo praesens Idem Mnlis fecit relationem. Cum Pro
testatione ex prti Comparitione ejusdem Jsi Antonij Go
szczynski requirens conc Eunae Jm Felicem Strzesze
wski ratione per ipsum Lapidum in Agrum proanum he
reditum Siligine hiemali conseminatum binis vicibus
Curru invectionis et impositionis per idque Siligini
crescere non permissionis exinde sui proanum inju
riationis et poenarum inde tractionis ac aliarum injuriarum
et Damnorum facta quae dabitur in forma Latior.

Antoni Goszczynski rr.

MRSP. Joannes Trukawiak de Rzewino Authus et Jurat
palam rvit quia ipse habitis se cum MM. Hippolito
et Gregorio Cywinskie in majus testimonium se cum
assumptis ex requisitione Offa Pltis Rndi Vincentij
Czmielewski Praepositi in Kamienica Commissarij
Rzewinensis fuit in Bonis Szymaki Cwiklinko et Ar
celino die hodierna in Actu Contenta et ibidem conde
scendo Lbsos Adamum Cmethonem et ejus famulum
de Bonis Szymaki apud JM. Stanislaum Wołowski
Tribunum Pltus Plocensis Commissionis Civilis Belli
cae ejusdem Pltus Commissarium Praemissorum Br. Haeredem
jam vero LL. Benedictum Cmethonem ac Lucam
famulum de Bonis Cwiklinko apud M. Franciscam
Gadomska Eorum Bonorum Possessistricem, jam denique Lbsum
Adamum de Bonis Arcelino Subditos apud Prlem
Rndsmum Mathiam Rokitnicki Canonicum Cathae Plocensis
Haeredem et Gl. Thomam Wolski Possessorem tenutarium
ex rationibus in trno trni Edisserendae pervenit arestavit
et de detentione ad decisionem Instituendae Causae

momit

monuit de quo praesentem Idem Ministerialis fecit relationem.

NS. videatur hoc loco Oblata Decreti Conditi in fundo B. Zagrobka inter P.P. Valentinum Kozłowski Canonicum Cathedralem Hetmenem Praepositum Zagrobenem et Gsos Franciscum et Adamum Jaroszewskie per Officium Burgrabiae Cracoviae Praelati manuque ejusdem Officii propria subscripti pro ut Orgte ejusdem Decreti extat in Actis.

Suscepta Maatio ex Pte Compantione S. Marianne de Malinskie ad S. Adami Zieleniewski Relictae Contis Viduae suo et S. Sophiae Malenska S. Ambrosii Rostkowski Contis ~~Sr~~ Sororis suae germanae atque Successoris ex ad S. Theresia Malenska cum S. Laurentio Zochowski procreatoris Sororis suae ac aliorum nne Cor. SS. Valentinum Joannem lini nominis Strzeszewski Burgrabium Castri Ptoc. et Barbaram de Nadratowskie primi ad Famat. Jacobi Puchalski secundi adprecens vote Invicem Conjuges, nne per Ipsum Summae Centum aureorum hungaricalium a Per Illustri Rndissimo Michaele Mdzewski Canonico Cathedralis Ptoc. archidiacono Dolinae per ad M. Adamum Malenski Camerarium Granicialem Vysogradae Maaz et abrae Sororis fratrem germanum Successoris autem S. Zochowski auriculum sterilitate vita functum ~~apud~~ ~~[illegible]~~ Immediate ante subsecuta facta sui receptae et ad depositum Ejdem S. Strzeszewska pro tunc in Viduali Statu Existenti datae et Filiae relictae et pro usu et Interesse sui ~~[illegible]~~ ac ad libitum ~~per S. Strzeszewska~~ Conversae in se Maaz et abrae Jure Successivo devolutae Una cum provisione pro veniens nolle solutionis Exinde Injuriatio nis ac alia Injuriarum facta quae adhaerendo antenorum Manifestationibus Dalis informa Latio

Marianna z Malenskich Zieleniewska

JM. Stanislaus Wołowski Tribunus Pnus Plocensis Commissionis Civilis Bellicae Pnus Plocens. Commissarius Sanus pr. RR. Gnatem Pniam in Personas Gsorum Valentini Trętowski Bartholomei Kaminski Stanislai Młodzianowski ejusq. nnus Zembrzuski Pauli Kobyleński Josephi Majewski Egidij Antonij et Cypriani Niskich Francisci et Joannis Kozickich Josephi Glinowiecki Josephi Łosowski Ignatij Gostkowski Casimiri Swieżyński Melchioris Mieczyński ad Causas suas Judiciarias gtr. Omnes et singulas in Omni Judicio vel Officio Regni majoris minorisve Subsellij cum quibuscunq. Personis et Occasione quarvis Interveni entiar. tam ex Actoratu quam reatu vertens et agitans idq. ad Sexennium integrum Pcens. sua rgne Pmissa firmante.

M. S. Wołowski W. P. nyzia

Suscepta Maatio ex Prti Comparitione Jnff. Jakob Orzoł Tabernae in Bonis Kraszewo Arendatoris in et adversus Jm Antonium Unierzyski rne per ipsi Quotae triginta flor. Polonen. pro Liquoribus a se maan. stante Arenda sui maan. in Bonis Pawlaki acceptis ab Annis Septem debitae nolle Solutionis de Cupis quotae Vindicatione facta quae dabitur in forma latior.

[illegible]

Videatur hoc loco relatio Editae cionis pro Judicijs Crae Capitt. Plocens. ex pte St. Valentini Puchalski con. Jm Franciscum Korzybski per MRGP. Joannem Kawczynski de Kliszewo Anthum et Juratum rgnita put Copia extat in productis.

Videat hoc loco Relatio editae Citationis pro Judicijs Tribunalib. Rni Petricensis ex Parte MM Mathiae Grzybowski Karczewski et Zielinskich Cum MM Młodzianowskie Majewskie Konarzewskie per MRGP Joannem Dudek de Villa Pestrucze major authm et Juratum recognit. put extat in productis

W. M. M. Valentinus Rokitnicki et Dugumiła de Orzelki primicerius S. Josephi Leopoliensis Secundi adjunctus ad judicem Congressus de quibus Supra scripta Consensores in Assessia Suj Mandati Sacri pleni R. Comunitatis Quia ipse S. Status Imperiorum Imperatorii Camerarium Suum Lauskronensem Suum verum Unicum ac Splendidum Plenipotentiarium Eligunt Constituunt Inscribunt ac Solemniter Ordinant Dantes et Concedentes Eidem Plenipotentiario Suo plenariam facultatem et Omnimodam Absolutam potestatem Causas Suas Judiciarias gestas Omnes et Singulas ac Omni Judicio vel Officio Suj Mandati Nunciatas Citatas cum quibuscunq. prius et Occasione quarumvis Intervenientium Causarum ulterius quam Realiter Verbotenus et Agitandas tuendi defendendi promovendi prosequendi sistendi Instituendi ad finalem Juris gradum Reducendi Deducendi Suasque partes a Contrarijs Molestiarum Interponendi Juxta Allegationes Executiones Urgentes Summas cum provisionibus ac Mandatis quascunq. Decretis quibuscunq. Adjudicandi et Adjudicandas levandi de levatis mihi Restituendi Quietandi Quid si vero pertractate non fuerint Litigiosi Decreti Sententiarum Mandatis etiam cum publicationibus Interponendi Contractus ac Compromissa Inveniendi bona ut prosequendum Suam approbationem Alijs Pleniss ut Suum Suj cum Simili aut diminuta potestate substituendi et Causas Revocandi Coercendi Manu ac Unum ac Splendidum Plenipotentiarium debitis Legis tractu et Ordine peragendi et Requisitos Promittendi et Juvandos se Jussos Rites quidquid perspecta Splendidi Judicij et Unanimum Totum Constitutionem fuerit pro ratho grathe firmo ac Valido Suscepturos et In nihilo Contradicturos sine Quam quis Plenipotentiarius ad Damnium Integrum duraturum roburq. Suum ac Valorem habituram Volunt ac Quod Declarant Ubiq. Sub Omnibus Tribus pro quibus Ubiq. Rubrum Sufficium praestare.

V. Rokitnicki mpp
B. Rokitnicka

N. S. Christophorus Valentinus Regius Thesaurarius et Burgrabius Cracoviensis Plenipotentiarius Regius pro Quia Ipse MM ac Dns Petrum Rudnicki Mathiam Matuszewicki Hieronimum Radzitzki Sigismundum et Alexandrum Wawerskie Paulum Jastrzembski Episcopum Chełmensem Dembowski Bonaventuram Cichowski Josephum Lanckoroński Episcopum Kijowiensem Pijstorski Carolum et Stanislaum Lanckorońskie Melchiorem Wesierski Antonium Sadowski Stephanum et Sum et Sophiam Rzewuskie Comites Suos pro quo pacem Curat mihi

Wawrzecki

Stephanum Worzicki Quos mihi ac Petrum Stanislaum Pilkam Simeonem Sylvestrum Ecclesiæ Pultuscen. Præpositum Andream Actas ac de Suj gremio Julianum Leonardum Chmielecki Jacobum Uniejowski Thomam Mrozicki Episcopum Kiowalensis Josephum Mlicki Ludovicum Simeonem Kijowski Romanski Milewski Smigrzynski Drohocki Medelewski Ogrzewski Bonikowski Ignatium Lubkowski Episcopus mihi Kaminskiensis Suas vices Omnes Plenas Elegit Constituit Instituit ac Solemniter Ordinat Dare ac Concedere Episcopo Plenibus Suis plenariam facultatem et Omnimodam absolutam potestatem Causas Suas Judiciarias gestas Omnes et Singulas in Omni Judicio ad Officium Rei Majoris Minoris ac Subsellij cum quibuscunq; primo et Occasione quo Reis Interveniet tam Actoratu quam Reatu Vertant et Agitanda tuenda defendenda promovenda prosequenda Instituendas Instituta ad finalem Juris Gradum deducenda Durante Suspensionis a Contrarijs Mutationem Interponens Subrogat vero MM. Paulo Pilkowski Spigni Stephanum Worzicki ac Joanni Smolenski Summias ac Moras quas mihi Decimis quibuscunq; Suj Reditus adjudicat et adjudicanda Iuxta de Curia mihi Reiteq; quotannis quidem vero peractis numquam Liquet Decimas Citationes Mandata cum publicationibus Interponens Aliosq; Plures in Locum Suj Substitutos Cetera Mihi de Vero Omnis Plenos Conferendo Actis Legis Tenuit et Omnia peragendo et Exequendo Promittens Judicatum Solvi dicium et Omne d Imeritoris Re Jos Regio quidquid per Ipsos Plenos Judicium de et Omne Actum gestum Constitutum fuit et rectum gratum firmum et Validum Suscipiens et Judicio Constituendus Sese Sub Omnibus Juribus Sub quibus Ubij Reddit Suis cum potens. Fabianus et Mathias Smy Lowski Joannes Smolenski

Lectum

NS. M Gabianus Pugbowski Canonicus Mihi Vicarius Sanctus pollo Rudo Rect Quo Spir SS Paulum Pilkowski Sanctum Worzicki et Petrum Ogrzewski Paulum Jodkowski Carolum Janowski Matthiam Marowicki Antonium Mybowski Matthiam Mrozynski Josephum Lamocki Episcopum Pplo wski Christophorum Julinski Jn Suas Vices Omnes Plenos Elegit Constituit Immutat ac Solemniter Ordinat et Deputat et Concedere Episcopo Plenibus Suis Plenariam facultatem et Omnimodam Absolutam potestatem Causas Suas Judiciarias gestas Omnes et Singulas in Omni Judicio ad Officium Rei Majoris Minoris ac Subsellij

Subcellij cum quibuscunq; prenis et Occasione quasvis Intervenien
tias tam ex Actoratu quam reatu Vertere et agitare tuere defen
dere promovere processus vistituere Instituto ad finalem Juris
gradum deducere Dicta Suscipiere a Contrarij Motionem Interpo
nere Justa Attentare Executiones Urgere Solisimt cum P.P.
Sulkowski Woznicki ac Oyrzynski Summam cum provisione ac
Marcis ab Infideli Judaeo Stanislao Berlinicz Plonsane Dicto Tm Plocne Edicti
Rnti adjudicatae Tuendi, de levatis nne Rntis quietare quod vero
persolutae non fuerint Rigores Dictorum Extendere Mandatis cum publi
cationibus Interponere Caeteraq; Mania Veros Utmos Plentes Concer
nere debito legis tractu et Ordine peragere et Exequere Promittens
et Inscribens se Jos Rgnos quod quod per Judicio Plentes Judicii rite
et Utme Actum gestum Constitutumve fuerit pro ratho grato firmo ac
Valido Suscipturum et In Nihilo Contradicturum Idq; Sub Dominis
Tribus p quibus Ubiq; Rubrit Suis cum posteris

Fabian Grzybowski mpp

Suscepta Mandatio ex Pli Comparitione
G Fabiani Nieborski Cam G Casimirum
Ostrzykowski Dnum et Nlem Cujusvis nnis
Boguszewski famulum atq Lsum Marcum ac alios
de nominibus ad praesens Ignotos Rne per
Ipsum et quidem per N Boguszewski famulum ac
Lsos ~~[illegible]~~ Sylvae Batulae in Bonis Plen
na minor Maane propriae Sera et profun
da nocte Inquisitionis inquirendo Exci
sionis per quam Excisionem ejusdem Sylvae
Supine desolationis Circaq praemissa
damna se se apponere tam per Dnum qm
famulum N Boguszewski et Lsos Iesionis
diffamationis Insuper per Dominum Justitiae
requisitae non administrationis Imo Eque
Sup Subditos omnis licentiae Concessio
nis de decernendis itaque Super Ipsis
distinctis poenis bonificationeq Exci
sae Sylvae facta quae dabitur in for
ma Latur.

Fabian Nieborski mpp

Susapta Maĕ. ex pte Compantarie S. Adami Skwarski Sue et Dñi Jacobi Dilski et Ludis de Skwarskie Judicium Emptum ab. S. S.

Susapta Maĕ ex pte Compantarie S. Adami Skwarski ab S. Thoma Filij eius ab S. Anno Samborska ab S. Stanislay Samborski Sanctes eius fundi Sueri germana procreati Sue et S. Ludis Skwarska et Jacobi Dilski Centes Sui ejusdem Maĕ Soreris germanis datis Ejusdem et Dilski Soreri Suor Maĕ ex adverso S. Stanislaum Bogusla wski mĕ per Jpi Occupata Olali et Jrtegia Substantie Mobi et Jmobi ri Vasa summa et Speie Cuistanti fatis ab Supradicti S. Stanislay Samborski Stanibus Dubitata ri se Maĕ erga absentem Soreren aqualiter Jus naturæ deducta. Nihil Pt Eos Substantia velle Tabulis his Documentis Plano authores quam Manualium Super Summas varias a Debitoribus ab Suj Maĕ Avunculo dato S. ac alios per Eum Jnterceptas ad multas Suj Maĕ ad Jpi facta Requisitiones velle extradictionis Quinimo Plummas Summas ri fundamento horia Documentes a varijs Debitoribus levationis Cuius de Suj Maĕ ac Abnes Jnjuriationis de Vendicatione Jtaj Universalis Substantiæ post Cadaveris data ab S. Stanislaj Samborski Avunculi germani Stirtia facta se Maĕ Jure naturæ reppitionem tuam Extradictam Omnium Documentes ac Jrogamus Super Jpi pdnis facta quæ dabitur in forma Judicis.

Adam Skwarski ꝑ

℣ Clemens Janevsky et Seraphicus Zernyky Burgravius Castrj Kaleni Sujs et ℣ Antonius et Casimirus Cyuieyky de Goł M. Thomæ Cyuieyky Exercitus Regni Lehrorum armatorum Prefecti Hlias cum M victoria ab Exercitu pererant ad Comentum suas manibus pugnis pedibus Cavent et se Cæsis Sujs pepercerunt Sani Recuperarunt Civia Spi Cand M victoriam ab Exercitu suprascripti ab M. Cyuieyky Exercitus Regni Lehrorum armatorum Prefecti et Rebellem Sententiam suam Statuis ab M. Comentum Charissimam Matrem in Cuam et Et alios Comentum versus ac Speciales Plenipotentiarios Obligat et Constituunt ac Solenniter ordinant Dantes et Concedentes Eis Specialem Plenipotentij Sue Causas Suas et alios Comentum Judiciam Jurisdictionem et Jmperium Cognitionem absolutam Jurisdictionem et Jmperium in Judicio quæstri aut officio Regni M. Lehri Mixto vive Subditis Cum quibus unq Personis et ex quo gratum Jnteresse habet et habere aut Statu quo vocata verity et efficaces Quæ dependent Jurisdictionis Rebellem Subditis ab Inferiori Judice ad Superiorem Judicem Judicia Cuius Cuiusq Rebellis Subditis alios Cognitum Rebellem Subditis alios Cum orte Suis natis Cuiusq Rebellis Subditis alios Cum orte Suis natis Cuiusq Rebellis Subditis alios Cum orte Suis natis Cuiusq Rebellis Subditis alios Cum orte Suis natis Cuiusq

me rum Parentalium Conventum Generum Dominum
ejusdem ordinem Generalis Tutoris et Curatoris Interpositam
Executionem urgendi Literarum Regiarum Officium Advocati
potentis Regni ad promovendas Causas Subditorum ejusdem Regni
Debiti Regni Limitis et ordines pro Causis ad Regni Tribunalia spectantibus
et Executorialibus pro mittendis et promittendis &c. et alia omnia Contenta
quod per Causidicos ordinarios Plenipotentiarios ac ejus Substitutos
Literarum Juris peritos Causa Litium ac Lucri pro Rata gratis fieri
mos ac Edicta Receptarum Causarum quidquid Plenipotentiarii Regni
Nostri ad alterius instigatores alienationem volumus Quod ac valeant
habitum sed valeant ac prodesse debeant Ei Regi Nostro Regni
Poloniarum in perpetuum.

Clemens Janowski
Josephus Kosciolski Burggrabius Cred. Phal

Suscepta Mäo ex pili Comparitione S. Stanislay Szczepanski de Cunto
ni filij olim vero Sti Thomæ Szczepanski Civitatis de hac Causa dicti
Civitatis Germani vi et Contra Stephanum Szczepanski mi per Jpi Bonis
per ob Significat Mi Thomam Szczepanski Suj Maäis Civitatis Ster
lem Jpsi pro Conservatione Vernali dati post Stridiorij fata prædi
Civitatis vi ac Maäis Jure Naturali Communi ad Mutuj Suj Maäis
ad Eum sedi Requisitiones nolle Extraditionis quemcumque nullo ad Eum
habito Jure nec pretensionem Ejusdem bonis apud se detentionis Eundem
Suj Maäis Ville Injuriationis de cujuscumque Itaq; Libertati bonis
Extraditione Cum bonificatione Cautionis labor fata quod dabitur
vi formæ latæ. Stanislaus Szczepanski m.

Actum in Borysko in Terminis Communibus Terrestribus Borysko Districtus
ejusdem Starostiæ Limul et Rawaruscensis
Feria Sexta Hora octava Festa sacra
tissimi Corporis Christi Domini Scilicet
die quarta mensis Junij Anno Quo
1790 Celebrata

---

ad Extractum Literæ Relatoriæ ex Actis Citationis
Judicij Castrensis ex Parte Ill
Thomæ Mercurij et Mariannæ Cha
rzyńskich Conjugum Contra Stephanum
Szczepanski per M. Ill. Josephum Zielinski
Succamerarium de Strzegowo ambos objectum
recognitas qui extant ingrossatis

Suscepta Maatio et Pli Comparitione Onufrij
Barcikowski nnē et ex Speciali Commisso S
Pauli Kulesza Burgralij Castri Plocen Sor
tium Bonor Zielominko et Chędzyno Hæredi
lg S Albertum Chędzenski Eadem Sortium
Tenutarium Possessorem antrahitur mē per Ins
Circa ~~tm~~ Expira
tionem Contractus Tenutarij Campi magoris
non Coarationis Berrar Exeindere non de
negationis qui nimo varijs Personis Ex
eindere permissionis arbor excisor in alias
villas ~~transporta~~ evectionis agror ad præ
missas Sortes spectare non stercorizationis Timens ab Inventa
rijs in Sortibus eiusdem S Kulesza Conserva
tis in Suos agros Evectionis Curationis agror
vero ~~[illegible]~~ præfati S Kulesza Hæredit Steri li
scere Causationis Sasse ut se ~~[illegible]~~ in primo
anno Tenutæ Extrij propter Subditum fundi obli
gaverat in tempore non Extructionis vix
tantum in Tertio anno Tenutæ extructio
nis Curationis Inseminationum vernalium
~~in~~ agni non bene Cultis reseminationis
Exinde Ulium frumentor Excrescere Causa
tionis ~~[illegible]~~ per Ta damni notabilis Illa
tionis et Summopere præfati S Kulesza In
periationis ac aliar Injuriar facta quæ da
litur in forma Latior. Stante Sui Tenutarii
præfatar Sortium possessione

Onufry Barcikowski

Judex præsens Terre Plocen apud Item Jo
annem Karwowski Concussionis videlicet ex
tra aurem dextram Concussum notabile flave
dinosum Item in palma superiori manus si
nistræ Concussum magnum rubicundum per to
tam palmam extendens cum detrusionibus Cutis
quinque a quo Concusso tota palma superior In
tumefacta livida Item in palma superiori
manus dextræ detrusa Cutis quatuor tria mi
nora tamen oblonga quartum magnum latum
ad Cruorem Circa quod detrusum Cutis magnum
Concussum

Conuentuum rubricarum latarum in Portelandum
Largitione tuffarum Item in digesto medio ma
rey Gurle de anno xxxij Cubis duas turres pau Inferi
ora ~~pars~~ prospiendo Mercur Fratres Prioris dicti
Andreas Burbuncis de oppido Norff authen
ticarum deputant Quibus deputatis apud
Cunq; Norwicum in ratibus utrinq; Conuentuum
magnum latus Longum ~~de~~ Introspectum Cis
dum Largitione tuffarum Intumulatum in ni
gredinem Conuertunt ad quarum partem alte
ram latus per utrinq; rates protendens de ingresse
recognicionis studuit Cum retulit pro quibus
Conuentus rectus et alijs notentijs Cubi Illatis
Cq Stephanum Dobrich Incumbant Inuitatis
pretq; Cum protestatione exhibicionis per testes
quod Nus Norwicus Cq Suo Et Cq Brizelle
Stnescheu Consorte Eiudm̃ Cq Cunq; Cq
Stephanum Dobrich Inuitatum de Moncai
neo Norwicum Cuiusq; Dnũ ac Dñ Casimi
rum et Rerbhan Conjuges ac Thomam de Abbas
Stnescheu Subditos Inuitatos per Ips et quid Ste
phanum ~~Norwicum~~ Dobrich fumato quod de prote
stans ad hoc orbitte in Ciuitate obtinuit Dobitte
parere sibi ptestat de negotiorum Inuentarer pro
testat Cq Quiq; petendum Segregare demanda
tionis multotiens ad fereptum Inuentarier protes
tans nullis adantij abrogare Exceptiones
et Iuris fume Cui de Inuentarer Macinationis
sibi protestat Cum Quibusdam Iuriscon sulto
perq obtestat in anno presente sibi protestan
tia Subditus nubes vacuis Quandi protestat
Conuentuum Conuentus Inuentarium Cui per Subditos
dicte Cuiusq; tutore tamen Cubunt Iustitie
ry Cunq; Cq Stephanum Dobrich mellagines Gemelle
a parentis pullis Cum tuis Cum Cubitatibus et ex
mercen Cunq; quod exhalationes Cunationes
quod et pullos exhalationes Cunq; exhalationes
Cuiusq; Cq Stephanum protestan perq Subditos
Cuiusq; et omnino Cuncto ri se defendens
Conuentuum protestans attentatorij pro Capellis
Dict et debito Cum petit Cum vero

exceptionis

erreptionis Crinum e Capite evulsionis nunc vero
anno pro Sub tempus modernum nescit qua
de Causa fundum protestatur possessioni subjectum
superinequitationis superinequitando sui prote
sta Infestationis oppressionis ac post Convocatis
Subditis sui utpote LL Casimiro et Thoma
in Campis Br Strzeszewo protestatur fundum suum
arantes capere detinere et in Terram prostrare
~~mandatis~~ sibi Subditis mandationis sicque per
per Subditos protestatur Capti detenti et in terram
prostrati flagro Concussionis Concussionum In
in obductione specificat Infliction verbis Ignominiosis
affectionis honoris et bonae famae prostitutionis
Irrealium nunquam probandae ~~[illegible]~~
~~[illegible]~~ objectionis per G autem Dobrska ejusdem
G Dobrski Mariti ad praemissas violentias sub
ordinationis per L autem Rozalian L Casimi
ri Centen protestatur et alias Centis saepe saepius sub
honorationis Calumniationis honoris Carptionis
Irrealium objectionis per L Thomam N Theodorae
Karwowska Minorennis filiae protestatur in forcam aquam Impletam
Intrusionis et vix non Submersionis per utrosque
Subditos protestatur et alias Consortis Laesionis ad Extre
mum per utrosque Dnos de Subditis sui Justi
tiae non administrationis imo licentiae Conces
sionis Exinde Cum Legis Rnum processionis
ac aliae violentiae et oppressionum facta quae
dalitur informa Latior Jan Karwowski rb

Videantur hoc loco Relatione Edit Citationum pro Judicio Castrensi
Plocensi ex Pte GG ~~[illegible]~~ Wirzinskich Conc GG Dobrski Ba
gorski Zochowski Jerzewski per M R G P Franciscum Malino
wski de Rogowo Authenes et Jurat Rnta prout Copia Exstant
vi productis et Imo Condnis vi B Zochowo Agitanae

Videatur Similis Relatio ex Pte Illris M Szydlowski Succamerij
Terrae Ciechanensis Conc G Thomam Hubicki per M R G P Joannem
Inskawiak de Rzewino Authum et Jurat Rnta prout Copia
Exstat vi productis

Similis Relatio Ex Pte GG Marcinowskich Conc G Sieklucki per
M R G P Stanislaum Osmycki Authenes et Jurat prout Copia
exstat vi productis.

Sumitis Relatio pro Judicijs Tribus Plocene in Racia Celebrana Ex Pte Illmi Adm Rndi Cimielewski Conc Pllrum Rmum Mathiam Rokitnicki et Illrem M Stanislaum Wołowski Franciscum Gadomska ac Alios per M.R.G.P. Joannem Trukowiak de Rzewino authum et Juratum Rata prout Copia exstat in Praedictis

M.R.G.P. Stanislaus Osmycki de Babosewo Authus et Juratus palam Rvit Quia Ipse habitis Secum MM. Paulo Sukluski et Hilario Matawski in Evidentius Testimonium Secum assumptis in Offsa Requisitione G. Eusebij Galemski fuit in Bonis Michowo Dicho Dierna in actu Contenta et Ibidem Condescendens Res varias totamque Suppellectilem Domesticam Infidelis Kiwa propria Taborna In Bonis Michowo Sed Arendatoris propria apud Pllrum Rndmum Valentinum Czernicki Collegiata Plocene Cancum hosce Bnos Michowo Possessorem ex Rebus Futuro in Trno Exprimendis Pvenit arestavit, et de Detentione ad Decisionem Instituenda Causa Monuit de quo Praesens Jus Mtis fuit Relationem.

Suscepta Protestatio ex Pte Comparitione G. Simonis Brzeski Con GG Josephum et Marcianum Stodulska Conjuges Parentes ac Maximilianum filium Starczewskie Dnos tum Lgd Franciscum Subditum ac Martinum Sapyka famulum aggressum rne per Eps et quidem G. Starczewski Maritum et Parentem pascuorum pro Commoditate totius Villae Starczewo ab antiquo relictorum et per omnes Haeredes et possessores adhucusque usitatorum Circumseptionis et Silimet pro suo pascuo propter Inventaria tantum sua et prata appropriationis viam et Semitum per agros protestus haeredis et Consemiratos cum suis Subditis et famulis excogitationis praesumptionis per filium vero Sapimentorum Circa prata protestas locata Consulto Impulsis equis Conversionis per id damni nota Cibi Causationis per G. vero Starczewska Conservatorem et Matrem suis protestas Iterationis diffamationis Contemptuationis per

omnes Et Singulos Rem pertinentes ac alios Quos
Jure et Statuta Regni certos fuerit quod
Debet et Consuevit Later

Signum Brevis

Actum in Plonsko in Terminis
Communibus Terrestribus Plocensi
Ciuis Districtuum Mazouiensi Siradiensi
et Rawiensi Sabbatho Octava
vig Festi Sacratissimi Corporis Christi
Domini scilicet die quinta mensis
Junij Anno Dni 1590 Celebrati

Idcirco hoc meo Relatorio Dñi Palatini et Judicij Terr. Plocens
Ill. Pte SS. Sokolnicki Sagiemuski de Com. SS. Sagiemuski Rawicki
per M. PP. Joannem Kazanowski de Klimcow Authori et Jurat. Rot.
p. ut Copia castat vi Gestis S.

Simile Relatio ex Pte Stanislaj Skarbek Comes Spn Iteram Sirosp
wski pro Eps Justicij per M. PP. Joannem Kazanowski de Castle
mo Authorem et Jurat. Rot. p. ut Copia castat vi Gestis.

N.S. Ego Magdalena Jastrzebska [illegible] de Albert filia cum de Spa
Sophia Mostynewna procreata primi de S. Joannis Sirosp
wski Secundi voti de S. Antonij Szczuynski Relicta Comes Eduard
Sana pottes Rydz Rot Quia Ipsa SS. Iteram Sirosp wski et Stani
slaum Szczuynski Filios Suos ex Voto Unio ac Spso Plantes Ec
gil Constituat, Juvenibus ac Solemnitas Dicinat Deus et Comedens
Eps Vitis Suis plenariam facultatem et Omnimodam absolu
potestatem Causas Suas Judiciarias quattes Omnes et Singulas
In Omni Judicio ad Quod Quis Majoris Minoris Subsellij
cum quibuscunq; primo et Occasione quadris Interuenientes
tam Ex tutoratu quam Recta Vestra et Agitanda tuenda defen
denda promouendi pulsare Instituendi ac finalem Juris
gradum deducendi Denda Suscipiendi et Mutuandi et Contrarij
Interponendi Juste Allatana Executiones Urgendi Summas
quascunq; dictam ab Illmo Dño Alberto Sokolnicki Palatino
Qui Spte tum Provisiones ac Mancas se Rotem Concernentes alijs
Dantis quibuscunq; Adjudicati et Adjudicandas ac ab alijs ut Rotem
Stat Gallicio Sua Solemnia.

Respicione

Requiriens levandi de locatis mñ Rthi quattuor quedi Vcm.
personalia non fuerint Rignes Dandi Plebanus Maniũ quafore
Plicam cum publicationibus Interpunctus Alungi Plantes vi locandi
Sui Subditiones Transactiones quarvis cum quo interuerit Rququi
sitas Contractus ac Compromissiones vicendi et Confirmandi
Colonaj Munia Vcm Unũ ac Spẽs Plantes Communes de Cõ legio
Iudicum ac Ordinis prouisores et Cuquus Bonnillons et Jmmibus
ac Laicis Rij quibusquid per Ipsos Illos Suos vi virtute Juris
Plantis Attinebit Adum gotum Constitutum ac fuerit pro valle
gratõ Firme ac Validis Suscipiendum et Jn Nihilo Contradicendum
fore Quamquidem Plantiam ad Seruiendum Interiquum Durature
Rsburij Suum ac Valerum habituram Vultq ipsum Datarat
Ipij Sub Damnis Juribus pro quibus Ubique Rubri Suis
cum Pastoris Magdalena Joszczynska v w

MRP Joannes Maychwarin de Rostkowo Authus et Jurad pa
lum Rthi Quo Ipse habilis Suum Nobilibus Gregorio Padomski et
Casimiro Cyrinski Jpn Cudarium Testimonium Sibi Assumptis
Et Ossa Requisitane Sup Pstis Sadlucki et Valentini Stan
cuski Sortium ac Nonis Steuenus Major Pro hereditum fuit
in Area Pastes Requirens hereditariã Sũ Quila pro Dñ Condu
dus Pasche Ad Curiam et Jbis Condescendens Laudes Emta
Agram Requirens hereditã ab Area S Joseph Stanczuski ppria
Delitiquenti et diuisoris per Medium Studij per hunc Jnr Jur
phum Stanczuski ut Ipsi Relatum est quibus et Jn Suo dipõ
Juxtas Jtem prationẽ Medium Cubili per hunc Jnr Stanczuski
Circumuptum et ad Aream Suam Adamptum Vidit Debite
Cuperit de quo prosones Jos Mlõ fuit Rel[illegible]

Vbi actus hic loco Relatõ ad Citacionẽ p Judicij Cmũ Plebanus
Ex Pl S Stephani Kamienski Cmes SS Mazurowski Chamynski S.
Konski Nadratowski Zduzdrki per MRP Valentinum Jgnatowski
de Unieck Authum et Jurad Rota put Copia 2 exhibit in Judicio

Vbi cum hic loco Relatio et Praditæ Citationis ymposi
dicijs Cath Plebs Sancti et Parochi S Stanislay
Szczepanowski S S Andreas Bluszczinski p MRP
Mathiam Kubiszewski de Szczepanowo Terre authus
et Jurad Receptæ put ex Illa Judicio

Religiosissimus in Christo Pater Bertholdus
a Sancto Adalberto Sacrae Theologiae Lector
Jubilatus Conventus Pienscey ordinis Carmeli-
tarum Strictioris observantiae Prior Suo acto
tui ejusdem Conventus sui nomine Sanctus Rev.
Quia Ipse Religiosus in Christo Patres Franci-
scum a Sancto Jacobo praenominati Conventus sui
Supprioren et Valerium a Sancto Joanne ejusdem
Conventus ac G. Antonium Grzybowski Adal-
bertum Milewski Bartholomaeum Kamien-
ski Joannem Rzeczkowski Antonium Bro-
chocki Paulum Smieciensky Franciscum
~~Modzel~~ et Josephum et Adamum Modzelewskie
Constantinum Kędzierzawski Joannem Mie-
skobydzki Petrum Rudoski Hiacinthum
Przedpełski Mathiam Starczewski ejusdem
nnis Mazowiecki Paulum Zołtowski ejusdem
nnis Sułkowski Josephum Peptoski ejusdem
nnis Lesowski Melchiorem Mieciensky
Thomam Trzcinski Chrisostomum Zielonski
Casimirum Surzynski Antonium Chrz-
tecki Leonem et Joannem Smolenskie Pe-
trum Sokolnicki ejusdem nnis Oyrzenski
Josephum Mlicki Thomam Kowalewski
Stanislaum et Josephum Sukluckie in suos
veros et ~~alios~~ Conventus sui veros et Ltmos
ac Solemnit Religiosos in Christo Patres
Franciscum a Sancto Jacobo Supprioren
et Valerium a Sancto Joanne dicti Conven-
tus ac G. Antonium Grzybowski Speciales Ple-
nipotentes eligit Constituit ac Solenni-
ter ordinat dans et concedens Ejusdem Plen-
potentibus plenariam facultatem et omni-
modam absolutamque potestatem Causas
suas Judiciarias quas omnes et singulas
in Judicio quovis vel officio Rnum majori
Minorive Lubelli Cum quibuscumque
Personis et occasione quaesitis Intervenien-
tibus

Intervenientibus tam ex actoratu quam
reatu verbis et agitandis tuendi defendendi
processus instituendi instituti ad finalem Ju-
ris gradum deducendi Comparitionis inscri-
bendi Decreta expectandi a gravamino-
sis appellandi Juramenta attentandi pe-
nas Judiciarias levandi de levatis quietandi
Executionis urgendi Intromissionis in Bo-
na offerendi Solvimus Religiosis in Chri-
sto Patribus Francisco a Sancto Jacobo
Supprioris et Valerio a Sancto Joanne Praefa-
ti Conventus sui ac P. Antonio Gnybowski
Summas quasvis Praefato Conventui sui Ser-
vierunt Decretis quibusvis a quocunque adju-
dicatis et adjudicandis recipiendi de rece-
ptis nec Rectori et Conventus sui quietandi si persolutae non fuerint
rigores Decretorum Extendendi Manifesta-
tionis cum Publicationibus Interponendi
Complanationes sine ipsis perlaudandi Eandem roborandi Re-
lationes ad Cassandi Servierunt approbandi alios Ple-
nipotentes Gloriosi quo ad promovendi Causas in
locum sui substituendi Caeteraque munia veros
Illmos ac Speciales Plenitudinis Concernentes pro
Causarum ubi Exigentia delito Lyci tractu
et ordine peragendi et Exequendi promit-
tens et inscribens se et suum Conventum
quid quid per Eosdem Plenitudinis gestum factum
Constitutum ve fuerit pro Rato grato fir-
mo ac valido susceptum Quam quidem Pleni-
potentiam Id Religiosissimus Recognoscens ad ~~[illegible]~~ Sexennium Integrum duraturam
roborque suum ac valorem habituram
vult ac praesens declarat praesens sua Rnae
praemissa firmare

Fr. Bertholdus à S. Adalberto
Prior Plonscensis Ordis
Carmelitarum mpp

Suscepta Protestatio ex Ob. Comparitione G. Jaco
li Mączewski Bonor. Cwiklinko administra
toris Suo et M. Francisci de Zembrzyckie
et M. Caroli Gadomski Relictae Comitis Viduae
Dominae vigore Jurium Suorum Bonor. Eorundem Cwi
klinko Possessoris atque L. Joannis Kowal
czyk Subditi Coram M. Hilarium Uniewski
Subdapiferum Sanocen. Dnum atque GG. Grego
rium Archutowski administratorem quorum
nnum Grębczewski et Skipowronski atque Lsos Jo
annem et Mathiam Litwiniaki Josephum
Bartnik Stephanum de Bonis Cwiklino
Subditos atque Josephum Jaculatorem ime per
Ipsos et quidem per Dnum adeundo possessionem
Bonor. Cwiklina post fata et Ipsius Comitis
Matris statim assumptis Sibi Supra scripto
Nobilibus et Subditis fundorum et agrorum ad Bo
na Cwiklinko spectantem atque referentia ab Scitu
Maanae Principalis sed revisionis Signorum quorum
et porticarum terrae Infixionis pascuorum ab aevo
ad Bona Cwiklinko spectantem et in pacifica pos
sessione Existentem vi et violenter denegationis L. Jo
annis Pastoris pecudum Concussionis et equi Im
petu protrusionis pendque morbi gravis Ejusdem Pastoris
Causationis Canum Circa gregem pecudum reperi
bilium Conjaculare mandationis Inventarum ex
fundis Bonor. Cwiklinko proprii adforestam
Indebite abactionis Eorundem fame macerationis
variarumque violentiarum Injuriarum clamorum et
oppressionum peractionis fundorum agrorum et pascu
orum Bonor. Cwiklinko proprium in pacifica
possessione Extantem in quandam quaestionem perri
gere Conationis et Immediatae possessionis pri
vationis Maanae et alias M. Principalis sed Ad
sionis diffamationis Comminationum propalatio
nis poenarumque mente Legis 1768 anni de Im
mediata possessione Sanctae in se tractionis
de quarum Irrogandae poenarum vindicatione fundorum
bonificatione clamorum et Injuriarum ac Concus
sionum pro solennissime Moatur quae facta
dabitur infame Latior

Jakub Mączewski et

G. Thomas Męczeński suo et G. Mariannae
Chorzyński Conjugis suae nomine Sanus Rud
Cura Ipse Relationem Citationis pro Judi
cijs Castri Płocensis G. Stephanum Kur
wowski ad Bona Chanyny Lubkowska
~~pro~~ adita per Mtem Rev. Gnatem Proci
dum Felicianum Kuczewski de Strzegowo
authum et Juratum Coram actis praesens
Die Hesterna actum hodiernum praecedens
recognitum ad Cassandam Condemnationem
Sensus Satisfaciendo Legi in toto appro
bant Confirmant prout Pro approbat
Confirmat Pro Sua Rne Promissa firmam
Ex Parte Maior et absque Contra

Tomas Męczeński et

Suscepta Mantio una Cum Protestatione ex
Pte Comparitione G. Antonij Gąsiorowski suo
et GG. Catharinae Gąsiorowska Virginis Inpu
ptae Sorori suae Germanae et Joannis Kru
szewski anteacti sui famuli nomine Cum GG. Fran
ciscum Gąsiorowski Patruum suum et Vin
centium Kownacki nomine per Ipsum et quae
G. Gąsiorowski Patruum quotae Viginti Trium
florenorum Ipsae Gąsiorowska Virgini Maiorae Sorori pro obsequijs annua
libus ~~explete~~ apud Ipsum expletis provenientes
solvi debitae nolle persolutionis Vitulo an
nuali Circa Initam Concordiam annualium
obsequiorum dari spopensi et appromissi
post determinationem Eorum obsequiorum
nolle extraditionis atque Straminis ma
nipulorum Viginti Trium ~~[illegible]~~ per
manifestarum Ipsi accomodatae ~~[illegible]~~ nolle resti
tutionis per G. autem Kownacki in una
villa suum Maiorem Commanendo
damnorum plurimorum in frumentis et pra
tis Inventarijs suis Mationis Sepium
Circa hortos Existentes Collectionis et Combu
stionis

Combustionis rixarum et Contentionum secum Ma
nifestarum G. Kruszewski ~~antea~~ pro tunc obse
quia apud se Maiestatis obeunte nulla ex me
sepe sepius Excitationis hortaphorij mul
totiens Invasionis invadendo varijs molestijs
per Excitatos secum Maiestatis rixas ~~aff~~ Ma
nifestas affectionis suum Eiusdem Maiestatis
propriarum nullis de damnis Interfectionis
Maiestatis circa Injuriam praemissam se se oppo
nere malevole laesionis diffamationis postpo
sitionis Irrealium objectionis Insuper G. Kru
szewski pro tunc Maiestatis famuli circa Insecutio
nem Capium Maiestatis propriarum nulla de Causa
aggravationis Convexionis Convexionum
in obductione specificat Inflictionis
tunc temporis laesionis diffamationis
disgustibus Saturationis aliorumque nolen
tiarum peractionis Exinde ~~G~~ Cum Leges Regni
processionis et ~~[illegible]~~ sui Maiestatis et aliorum
Sororis Injuriationis ac aliarum Injuriarum et vio
lentiarum Inquisitionibus pro tandem peractionis
factis quod datum in forma Latior

Antoni Gąsiorowski mp.

Suscepta Protestatio et Plurimorum Comparitione
G. Petri Sieklucki suo et G. Hieronymi Mycien
ska Contis Suae nomine Cum GG. Franciscum Gąsio
rowski et Mariannam de Chowinskie Inci
cem Conjuges tum Vincentium Kownacki
et Annam de Krasnowskie primi et G. Henri
thi Zochowski ad praesens voti secundi Incicem
Conjuges Victricum et Matrem Bonifacium
et Adamum Zochowskie filios et Principes
rne per Ipsum et quae GG. Gąsiorowskie et Kowna
ckie Conjuges Sibi protestantes Marito Irre
alium nunquam Deducibilium cum summa
denigratione honoris Nobilitatis et bonae
famae objectionis et Eorum Irrealium in deni
grationem honoris protestatae Coram varijs

Personis

Personis multis in locis ppalationis utro
rumq tam ptestaq Mariti quam absq Contis ejus
Iuricem Conjugum Idiconis diffamationis
Inpbabilium objectionis per Eg autem Ko
unackie Concessa Sibi ptestare Iuxta
Iustam Concordiam ad Cohabitandi Comman
sionem non Expectato Expirio Commansio
nis rerum ptestare ppriar ejectionis
damni per id Causationis de Eadem Com
mansione Concessa volenter Expulsio
nis volentiar permultar peractionis
Insuper quotid decem flor Pol pro ob
sequijs per G Sieklucka stante Virgi
nali Statu ad G Hiacintho Zochowski
ptestitis Eidem G Sieklucka pvenienc
tam per Eg Kounackie Conjuges Victri
cum et Matrem quam Eg Zochowskie
Privignes et filios nolle solutionis
ac aliar volentiar et injuriar facta
quod dalitq in forma Latior. Ktis protestq
Contem

Piotr Sieklucky rb

M Stanislaus Rzeczkowski Revisor The
sauri Rnu Camerae Chorelevienc Suo et M
Rosae Rywocka Contis Suae nne pro qua pa
cem Cavet Sanus Rnd Gnalem Plenipoten
tiam in Personas Eg Petri Rudowski Hiacin
thi Przedpelski Mathiae Starzewski ejusdem
nnis Marcowiecky Pauli Zoltowski Chrisosto
mi Zielenski Casimiri Swieczenski Caroli
Turowski Melchiori Mieczynski Iosephi
Lesowski ejusdem nnis Peplowski Antonij

Grzybowski quoque nnus Swiątecki Pauli Sul
kowski Petri Sokolnicki Stanislai et Jose
phi Sieklucki Thomae Trzcieński Petri
Oyrzeński ad Causas Suas Judiciarias gla
ciales et singulas in Judicio quoscunque
officio Rnae majori minorive subselli
cum quibuscunque Personis et occasione
quarum interveniente tam ex actora
tu quam reatu vertere et agitare usque
ad triennium integrum praesentis Sua
Rnae praemissa firmare et absente
tantum

J. Rzeczkowski mppa

Suscepta Mandato ex Pltis Comparitione G. Antonij
Zochowski suo et G. Valentini Zochowski Burgra
bij Castri Plocensis in remotionibus ac Provincia Exi
lium Felicitatis Sui nnae Cum G. Thomam Wierzcieński
Sortis Bonorum Zochowo Ecclesiastica quoque Tili
astu Sui haeredem per Maiorem dimissae Tenuta
rium Possessorem rnae per Ipsum recepta pro uno
tantum anno in possessionem Tenutariam Sor
te Bonorum praefatorum Zochowo Ipsorum Contractus
secum Maiorem Iuris non modo post Expiri
um ~~[illegible]~~ Contractus pro uno tantum anno
~~[illegible]~~ respectu Tenutae Sortis quoque secum
Maiorem Confecti per Biennium Sortis praeno
minatae sine Contractu tentionis summae
autem per Contractum Constitutae nolle So
lutionis quinimo praetensionem illegalem
Sibimet formationis usus fructus et proven
tus ex Eadem Sorte per Biennium nulliter
participationis proventuum sibi Maiorem et
alias falsarius nolle bonificationis Insuper
stante Sui possessione dictae Sortis Sepimen
tum

Sepimentorum circa hortos et fundos circa appre
hensionem ejusdem sortis existentes collectionis et con
cussionis aliarum non locationis inseminationum
deperditionis et non reseminationis fundorum
per non conservationem inventarium non
stercorisationis straminum divenditio
nis exinde fundorum sterilescere causatio
nis aedificiorum stramine non tectionis eorumque
desolationis sylvarum excisionis aliisque perso
nis excindere permissionis damnorum in fru
mentis et pratis indistinctis magis sortibus
haeredis inventarii sui illationis circa
praemissas injurias magis se se opponere laesio
nis diffamationis tamen suo ~~[illegible]~~ pro con
descensione ad fundum Bonorum ~~[illegible]~~
Zochowo ab officio Castrensi Plocensi designata
nulliter edito ac ~~[illegible]~~ manifestatione sua ~~[illegible]~~ si quod in
terceperit sui magis circumscriptionis
realium nunquam probandae objectionis de
vindicatione praemissorum ac aliarum circumstantiarum
facta quod dabitur in forma latior

Antoni Zochowski it

Actum in Plonsko in Terminis Comm
nibus Terrestribus Plocensibus Distri
ctuum Plonsensis Simul et Raugien
sis Feria Secunda Intra Octavas Festi
Sacratissimi Corporis Christi Domini
Scilicet die Septima mensis ~~Maij~~ Ju
nij Anno Ejusdem 1790 Celebratis

Videatur hoc loco Relatio edita Citationis per Judicium
Castrensem Plocensem Servitium ex Parte Perillustris Andreae
Andreae Vincentij Cmielewski Commissarii Rzewinensis
Cum G. Bernardum Goscicki per MAGP Joannem
Trukawski de Rzewino authentice et Jurato reco
gnitum prout extat in productis.

Suscepta Maatio ex Pli Comparitione GG Alber
ti Begienski od G Stanislai Begienski cum od
G Apolonia Starczewska quondam GG Mathiae
Starczewski et Dorothea Gosicka Conjugum
filia pereatis filijs od vero GG Bartholomaei
Francisci Steriliter decessor et Eva in Vir
ginali Statu demortuae Starczewskich So
rorinis ac Petrus et Angelae G Pauli Zly
sienski Constantiae G Stanislai Zlysienski
Consortum Niesułowskich od G Sigismun
di Niesułowski cum Eadem od G Apolonia Star
czewska primi ejusdem od G Stanislai Be
gienski Secundi voti praenominati od G Nie
sułowski Conte pereatorum filij et filiarum
od eius ~~[illegible]~~ Supraescriptorum GG Mathiae
Starczewski et Dorothea Gosicka Conjugum
Nepotis et Neptijsorum ~~[illegible]~~ et quidem Gsi Al
berti Begienski suo et G Alberti Lutomierski
cum od G Francisca Begienska pereatis filij
Sororini suj nomine Jam autem GG Petri Angelae
G Pauli Zlysienski Constantiae G Stanislai
Zlysienski Contum Niesułowskich suji
et GG Josephi Niesułowski ~~[illegible]~~ fratri ac Catha
nae Kamienska minorennis G Alexij Kamien
ski cum od G Ulianna Niesułowska pereatae
filiae Sororinae nnilis et quidem Maritatae
Contum in assisi fratrum et Maritorum suorum
Cum GG Antonium Parentem Adamum Tho
mam Paulum Simonem Joannem Domi
cellam Virginem Juniores filias ~~[illegible]~~ filiam cum
od G Marianna Starczewska quondam Valen
tini filia pereatis Franciscam G Faliani
Rakowski Margaretham G Joannis Czar
nowski Contes Starczewskie od Valenti
ni filias od vero GG Bartholomaei Fran
cisci Steriliter decessorum et Eva in Virgi
nitate demortuae Starczewskich ~~[illegible]~~
~~[illegible]~~ Filiastras germanas
et post Steriliter decessum Eorundem od GG Star
czewskich od GG Bartholomaei Francisci
et Evae Starczewskich Steriliter decessorum
Sororinae ac Sororinarum ~~[illegible]~~

czewskich

Starczewskich Substantiae post Ipsos directi
occupatores ac SS Rakowski et Czarnowski
suprascripti Consortum Successionem Mantos
rne per Ipsos totius et Integrae Substantiae Mo
bilis et Immobilis fatis totius dictorum ad SS Bar
tholomaei Francisci et Evae Starczewskich
Steriliter decessorum Maaq et absq fratris
avunculorum et amittae jam vero Sororini et
Sororinae avorum et aviae Jure Successivo in
se Maaq et absq erga Ipsas Sorores avun
culares et respective Sororini et Sororinae
absq amittas devolutae totaliter occupa
tionis nihil sibi Maaq et absq tributionis
usus fructus ex Eadem Substantia Successiva
participationis Exinde Maaq et absq Inju
riationis et Vindicatione ejusdem Successionis
ac etiam meliorationis dotis per Caput
ad S Apoloniae de Starczewskie primo Be
gienska secundo voto Niesałowska Maaq
et absq fratris Matris jam vero Sororini
et Sororinae absq aviae se Maaq et absq
respiciens ac aliorum Circumstantiorum Ma
nifestantes quae facta dalit in forma La
tior

Wojciech Bogienski rt
Piotr Niesałowski rt
angela z Niesałowskich Zbyszewska rt
Konstancya ~~Zbys~~ Niesałowskich Zbyszewska rt
Stanisław Zbyszewski rt

Suscepta Protestatio ex Pro Comparitio
ne Gentonij Gąsiorowski Coy S Francisco
Gąsiorowski Patruum suum ~~[illegible]~~
~~[illegible]~~
~~[illegible]~~ ac Mariannae Chłocińska
Inviceno Conjuges me per Ipsos et quod Contem
sui protestaq domum Ipsos Intrantes pari

fice

pacifice se se gerez nulla de Causa Infertatio
nis oppressionis Concussionis Iaeronis diffa
mationis per Guerra Gąsiorowski Maritum
suis protestis Patruum ejus Consorti suae prae
missorum violentiarum vituperationis quinimo
praemissa peragere permissionis metam
agni Protestam Cum ipsi agni distinguentium
dicerationis Lyvae alneaticae in Divi
sorio Protestam exercetae Excisionis Insuper
suis protestis ubique locum etiam tempore
moderno Judicium hic in Plonsko agitatam
Iaeronis diffamationis dishonorationis
Exinde metae Legis transgressionis
ac aliorum violentiarum et injuriarum Requisitio
nibus probandis peractionis facta quaedam
lege in forma Latur Antoni Gąsiorowski mp.

M. R. P. Paulus Weythowski de Wronska auctor
et Juratus palam Rat. Qui Ipse Habitus Se
cum N. N. Stanislao Zbyszynski et Michae
le Kowalewski in Evidentius Testimonium
Testimonium Sibi Consumptis ex requisiti
one officiosa M. Andreae Zaborowski Pur
cernae Zacrocimensis fuit in Bonis Rest
kowo dic hodierna in actu Contenta
et Illae Condescendens Ssam Mariannam
ancillam de Bonis Struzewo in Terra Za
crocimensi Existentem requirens haeredis Subdi
tam ad Bona Rostkowo deventam
et Illae reperiliter apud G. Thomam
Kowalewski Burgrabium Costy Plus
praevenit arestavit et de Extraditio
ne quae non est Subsecuta Ideo de de
tentione ad decisionem Instituendam Cau
sae monuit de quo praeses Ill. Mbri fuit
Relationem

Videatur hoc loco Relatio edictorum Citationis pro Judicijs Castrensibus Plocensibus Serenissimae ex Parte SS. Thomae Męczewski et Mariannae Chanyńska Conjugum Cum SS. Nicolaum Casimirum et Albertum Męczewskie Jacobum et alterum Jacobum Chanyńskie Laurentium Nadratowski et Ignatium Zawidzki per MRGP Felicianum Kucieński de Strzegowo authentice et Jurati recognitae prout extat in productis

Videatur hoc loco Relatio edictorum Citationis pro Judicijs Castrensibus Zaczocimensibus Serenissimae ex Parte M. Andreae Zaborowski Pincernae Zaczocimensis et S. Stanislai Wyszyński Cum S. Thomam Kowalewski B. Cl. Plocensis per MRGP Paulum Woytkowski de Wronska authentice et Jurati recognitae prout extat in productis

Videatur hoc loco Relatio edictorum Citationis pro Judicijs Castrensibus Zaczocimensibus Serenissimae ex Parte Illustris Rndi Hiacinthi Praepositi Smoszewski et S. Vladislai Sokolnickich Cum S. Adamum Sikorski per MRGP Joannem Kawczyński de Kliczewo authentice et Jurati recognitae prout extat in productis

S. Thomas Kowalewski Burgrabius Castrensis Plocensis Sortium Bonorum Rostkowo haeres ~~[illegible]~~ Quam Primum per M. Andream Zaborowski Pincernam Zaczocimensem et S. Stanislaum Wyszyński Famulum Dominum Zaczocimensem pro Extraditione L. Mariannae ancillae ac si de Bonis Struzewo Subditae ad Judicium officij Castrensis Zaczocimensis extraferance Conventus Suus Maiorem Extiterit ad statum Cum Eosdem M. Andream Zaborowski Pincernam Zaczocimensem Bonorum Struzewo haeredem Dominum et S. Wyszyński famulum Manifestatus est Eo in Eo Quia Ipsi Singulariter tamen M. Zaborowski Pincerna Zaczocimensis

Sciens per optime quod adhuc stante hereditate et Possessione ~~[illegible]~~ Bonor Eorundem Struzewo M Ludovici Zaborowski Tribuni Zacrocimensis Parentis Ipsius per Subditos de Bonis Struzewo LL Mariannam Helenam Rosaliam et alteram Mariannam pro tunc Virgines de Bonis Rostkowo ~~[illegible]~~ Subditas ab annis Triginta ex Gsdem Bonis Rostkowo Expulsse et ad Bona praefata Struzewo in profugationem adduxisse Ibidem cum tribus LL Marianna Helena et Rosalia de praemissis Bonis Rostkowo Subditis hosce Subditos Struzevienses sese nupsisse ex quibus Numerosam Prolem procreatam esse nonnisi tantum per Suprascriptum M Ludovicum Zaborowski Tribunum Zacrocimensem Ipsius Parentem ad requisitionem ad S Nicolai Kowalewski Burgrabii Castri Plocensis Maam Parentis alteram Mariannam de Bonis Rostkowo Subditam necdum pro tunc in Matrimonium elocatam Extraditam fuisse tres autem Subditas jam in Connubio pro tunc extantes in Bonis hisce Struzewo retentas ~~[illegible]~~ et alijs Subditis nec ad Maam Parentem nec sibi Maam adhoc tempus recompensatas esse Carentia laborum ab Gsdem Subditis ad Maam Parentem et se Maam privasse modo primum ab annis tribus Lam Helenam jam provectam post demortuum suum Maritum in Viduali Statu Existendo ad Bona Rostkowo se Maam proprietarium Dominum Reversam ~~[illegible]~~ cum Juvenili filia Sua extitisse attamen Ipse M Zaborowski non Considerando praemissa nec Extraditis in recompensam Maam de Bonis Rostkowo Subditam ad Bona Struzewo expilatam et Ibidem in Matrimonium elocatam alijs de Bonis Struzewo ad Bona Rostkowo Subditis nec facta pro Carentia laborum ab Gsdem Subditis ab annis Triginta ~~[illegible]~~ provenientem Causata Confiscatione formato Sibi quodam Praetextu secum Maam litigandi Trno suo una cum famulo S Wyszynski

Wyszczyński ac si ex loco Cujusque delicti nequaquam probabili respectu Extraditionis L. Mariannae ancillae ad se Maar. spectare ad Judm officij Castrensis Zacrocimensis extraforanee Sibi Maar. edito se Maar. Injuste aggravare praesumpsit arestum super Eadem L. Mariannam ancillam ad Bona Rutkowo per omnes probationes Juris spectari delictam Imponere, et Coram actis praesentibus actu Lodierno per Mlem Paulum Woytkowski de Wronska authm Assurat. Indelicte recognoscere procurarit Quare Maans de Indelicta Sui Maar. extraforanee in Causa pure vexatoria Trinae aggravatione litis expensarum Causatione Vindicationis Subelitarum Suarum Cum Carentia laborum nec non relaxatione arresti super rem alienam Injuste Imposita tunc de cernendo Super Ipsum poenis de praemissis ac alijs Circumstantijs Item Item Maatur Salva ejusdem maationis auctione melioratione in toto reservata et praecustodita facultate

Thomas Kowalewski de Bledowo
Cmsi

Videatur hoc loco Relatio extradit Actorum Judicijs Castrensis Plocensis Francisci Gąsiorowski et Mariannae Chowskiae Conjugum Cum GG Antonium Gąsiorowski et Petrum Sobolewski ac Hedwigem Mieczyńskiem Conjugum per MPGP Joannem Kawczyński de Wilczewo authm et Jurat. recognitum prout extat in productis

Simile Relatio praejudicijs ut supra Sorum ex Parte Gantoni Gąsiorowski Cum GG Francisci et Mariannae de Chowskie Conjugum per MPGP Kawczyński ut supra recognitum prout extat in productis

Hic Relatio ad Sequens actum spectat

Suscepta Protestatio ex Pti Comparitione G Franciscum Gąsiorowski Suo et G Mariannae de Chowskie Consortis Suae nnae Conj

EE Antonium Egziorowski Filiastrum suum et
Petrum Sieklucki et Hedvigim de Mecienskie
vicem Conjux rne per Ipsum et quod E Egziorowski
domus Sui protestans proprij multotiens Invasionis
Invadendo protestans et absque Contra Idiomatis diffa
mationis post positionis protestans absque Contra Ca
stigare se se appropinquationis vicinorum in oppres
sionem protestans et absque Contra Subordinatio
nis per Eses vero Sieklucki praecipue per
Contra Similiter Idiomatis diffamationis
praecalium cum Summa honoris detractione
nunquam deducibilium objectionis Insuper
per omnes Inculpatos Termino suo pro Judicijs
Castrensibus Plocensibus edito respectu quarundam Illegalium prae
tensionum Indebite aggravationis aliarum
volentium Inquisitionibus deducendis per actio
nis Exercendae Leges Rnae processionis acalium
volentium facta quae dolibus informatur

Franciscus Egziorowski et

Actum in Plonsko in Terminis Com
munibus Terrestribus Plocensibus Di
strictuum Plonscensis Simul et Ra
cagziensis Feria Tertia Intra octavas
Festi Sacratissimi Corporis Christi Do
mini Scilicet die octava mensis
Junij Anno Ejusdem 1790 Cele
bratis

Coram Judicio ~~actisque praesentibus~~

Coram Judicio actisque praesentibus Terrestri
bus Plocensibus in Plonsko pllt Comparens
Illmus Mficus Stanislaus Wolowski Tribu
nus Pl et Comissionis Bellicae Civilis Pltus
Plocensis Comissarius et ad Lustrationem fu
mariorum Electus Lustrator vigore Legis
Novellae a Statibus Rnae Lauciae actisque Ca
stri Varsaviensis die vigesima Secunda
mensis aprilis anno praesenti modo oblatae

praesentibus

perfecte Juramentum Corporale ad Implendo
Eidem Legi ad Imaginem Crucifixi Christi Dni
observata delicta praestandi Juramentorum Solem
nitate Rotha Illustribus Officii Lustrato
ribus in Suprascripta Lege descripta et per
Judicem praesens Ipsi deprompta praestitit et
fecit Deo et Sancta Jesu Christi passio
ne Ita Ipsi in praemissis adjuvante

M. J. Wołowski W. P. Pr.

2

Coram Judicio ~~praesen~~ actisque praesen. Terrestri
Placen. in Płonsko pltr. Comparens G. Antoni
us Swiątecki actor Judicij praesen. Susceptans
requisivit utrum Relationes Citationum
pro Judicijs Terrestribus Placen. in Sepre Ex
praescripto Legis Celebrari debitis editarum
Ex Parte Illmi et MM. ac GG. Josephi Rolis
tnicki Poscernae Placen. ordinis Sancti Stani
slai Equitis Antonij Zerawski Josephi Grzy
bski Thomae Rycharski Adami Trzcien
ski Stanislai Umienski Josephi Wze
chedki Mathaei Gutowski Mathiae Bial
kowski Joannis Kosiński Gaspari Sobole
wski Sylvestri Swiątecki Miłobędzki Tho
mae Siemiątkowski Gregorij Zaleski Cum quan
cunque seu ex Parte Cujuscunque Cum Ipsos
recognitae Extant nec ne quas Sibi
authentice Extradi affectavit Cujus affecta
tioni Judex praesens annuendo Easdem extradere
voluit Verum quoniam in hisce actis praesen.
a die 28 mensis decembris anni Elapsi 1789
ad diem decimam octavam mensis Januarij anni
Currentis quaesitae non reperiuntur Ideo Easdem Rela
tionem Judex praesens extradere non valet et de non Exi
stentia Earundem Relationum G. Requirenti Tribuit
Testimonium

Antonius Swiątecki
Pca

G Mathias Sieklucki G Valentini Sieklu
cki filius Cum Gsa Agnetha Pomianowska
parentes suo et G Josephi Sieklucki fra
tris sui natu minoris nne Cor Eundem G Va
lentinum ~~Sieklucki~~ Charissimum Paren
tem suum praecia omnimoda qua a filijs
Parentibus praestari debita Veneratione
Manifestatus est Idq in Eum Sensum
Quia Idem G Sieklucki sui Maanc et
absenc fratris Charissimus Parens nimio
amore Parentali erga G Petrum Sieklu
cki filium suum Maanc et absenc fratris fra
trem spirando Eundemq filium praealiis
filijs ut pote se Manifestanc et absenc
fratre praeseferendo seq Manifestanc
et absenc fratrem aequalis Cum G Petro
Sieklucki filio Contemnendo et invidio
nescit qua de Causa Cor Jus naturae ha
bendo Quando quidem nulla praemente
necessitate nec occasione aliqua one
rum Substantiam ejus gravantium
solummodo in abalienationem sui Ma
nifestanc et absenc fratris ab haereditate
Substantiae suae resignationem Co
ram actis Castrenc Plocen Feria Tertia
in Vigilia Festi Nativitatis Sancti
Joannis Baptistae anno elapso 1789
super Sortes suas haereditatis in Benis
Starczewo Major in Personam ejusdem
G Petri Sieklucki filij sui Maanc
et absenc fratris, fratris germani reco
gnoscere se se resolvit se Maanc et
absenc fratrem suos filios exhaeredi
tare a Substantia sui studet G Petrum
Sieklucki Unum filium extribus filijs
totalis Substantiae suae haeredem Cor
Eac G Petrum filium Sieklucki ~~[illegible]~~

Jus naturae Constituere se Manifestans
et absens fratrem binos filios suos Sum
mis minutissimis cum summo prae
judicio sui Maas et absens fratri et laesio
ne Juris naturae Contentare post fata
sui praemeditavit. Quod autem Petrus Sie
lilucky frater Subdole secum Maans
et absens fratre procedendo Eundem suum
Maans et absens fratri Parentem ad Tran
sactiones resignatorias Legibus Rnis et Juri
naturae Contrarias modis sui adinventis
favore sui in praejudicium Maans et absens
fratri recognitas subordinavit et a Pa
rente suo efficere procuravit per id utrique
Inculpati summum praejudicium et Jaju
riam cum laesione Juris naturae sibi
Maas et absens fratri intulerunt Quam
propter Manifestans obviando Integri
tati Juris naturae ne unus frater Pro alijs
fratribus in Substantia Parentali praeferre
videatur sed ut quisque portione aequali
Substantiae Patronimicae post fata
Parentum suorum mente Legis et Juris
naturae gaudere possit et utifruatur
De nullitate ejusdem resignationis ac
aliarum quarumvis Transactionum cum
laesione Juris naturae summaque Jaju
ria Maas et absens fratri pro re Equidem
Petri Sielilucky in abalienationem
sui Maas et absens fratri a Substantia
Parentali praejudiciose subsecutarum
ex his et alijs mihi futuro in Trno
exponendis subsistere non valentium
Sistendo se Maas et absens fratrem
Circa Jus naturae Iterum atque Ite
rum de Diligentia sui in praemissis
Maas et totalem Substantiam Ejusdem uno filio
suo ad utifruendum possessit et nimis Eundem be
neficiavit
Maas Sielilucky rc

Suscepta

Suscepta Protestatio ex Pl. Comparitione
G. Antonij Zeranski Sortium Bn. Zbyszyno
Reszki obligatorij Possessoris Cum G. G. Catha
rinam de Zony Oskie primi ad G. Valentinij Osiecky Se
cundi ex post voto ad G. Skwarski relictam
Consortem Viduam Matrem Ignatium et Cune
gundim filium et filiam Osieckie in
primo voto procreatos rne per Ipsum do et
quae Matrem et filium domus protestanae
aliquotiens Invasionis Invadendo prote
stanae Laesionis diffamationis Concutere
attentationis delictorum in Arca Juri
obligatorio sibi protestanae subjecta mon
te Contractus inter se protestanae alienae
et G. Ludovicum Kowalski Praefectum Sortium
sibi protestanae modo obligatorio dimissorum
haeredem parte ab altera extrinsecus delitorum
extraere violenter denegationis et praeditionis
rixarum Excitationis aliarumque violentiarum
peractionis per G. vero Cunegundim Osiecka
filiam Holodij in quo protestans Summo
deditus fuerat ~~Invasionis~~ de nocte Invasio
nis et sub Holodio standi nescit quod
quam exquisitionis frusto magno lateris
in parietem projectionis in post arena in
oculos protestanae Injectionis morbi oculorum
Causationis ~~Exinde~~ in post suis protestanae
Laesionis Exinde per omnes Leges Non
Possessionis ac aliarum violentiarum facta
quae dalit informa Latior
Antoni Zeranski et

Suscepta Monitio ex Pl. Comparitione M.
Joannis Rosciszewski suo et M. Marian
nae Wieborska Consortis suae rne Cum

S. Fabianum Niebirski sui Maiorem abrez
Contis Parentem rne per Ips Summae do
talis quae et quanta Maiorem Conserten Concer
nit ad proportionem alterius filiae Maiorem
abrez Contis Sororis germanae in matrimo
nium dotatae et Ex dotatae nolle Solutionis
nec Expeditionis Mulieris velle tributio
nis ~~[illegible]~~ nec pensionis a Summa dota
li pensitationis Curationis Exinde Maiorem
et Abrez ~~[illegible]~~ Contis Jurisdictionis ac aliae
Jurisdictionis facta quae debet in forma
Latur

Rościszewski

Judex praesens Terre Plocz apud S. Ale
xandrum Starczewski Concussiones vi
delicet Sub vertice Capitis ~~[illegible]~~ pertra
sum Cutis magnum longum ad Instar Secti
Item in Cornu Capitis Partis dextrae Concus
sum magnum latum longum rubicundum
"sanguine suffusum
"Item prope Superius expressum Concussum
in ~~[illegible]~~ Cornu frontis Partis ejusdem Con
cussum notabile rubicundum a quibus du
obus Concussionibus totum Cornu frontis
Partis dextrae et ultra flavedinosum Item in Cornu
frontis Partis Sinistrae Concussum notabile
rubicundum Intumefactum Item in Super
cilio dextro Concussum magnum lividum
~~[illegible]~~ latum Intumefactum ~~[illegible]~~ Item Palpe
bram oculi Sinistri superiorem totam Con
cussam rubicundam Item Sub oculo Sini
stro Concussum magnum lividum Intume
factum a quo Concussa tota genera faciei
Partis Sinistrae Intumefacta Item in digitto
~~[illegible]~~ Indice manus Sinistrae perraptum
Cutis oblongum ad Cruorem vidit et delite
Conspexit pro quibus Concussionibus et aliis vio
lentiis Illi Matris Idem obducens S. Stani
slaum Zlysienski Inculpavit Inculpatus
Praesens

Alexander Starczewski rt

Suspensa

Suscepta Protestatio ex Pte Comparitione
G. Francisci Skwarski Bonor. Skarzyno
Administratoris suo et M. Mariannae de
Malenskie ob M. Josephi Szawłowski Colo
nelli Exercitus Saxonici Relictae Conser
tis Viduae et ab Eodem ob M. Marito suo Substan
tiae ejusdem derelictae Reformatoriales et ad
vitalitiales Dnae et Principalissae suae nnae
Cum Famatum ac Spectabilem Antonium
Budzienski Civitatis Plonsecum Proconsu
lem rne per Ipsum viae tritae ab aevo ex Civi
tate Eadem Plonsko ~~suae tractus publicus~~
ad Bona Skarzyno et ultra ~~Prodentes~~
~~[illegible]~~ se se protendenti seu po
tius tractus ~~[illegible]~~ publici propter omnes
discedentes Varsaviam Existentes suo pro
prio ausu violenti modo de Integro Coaratio
nis suis famulis aggrestibus demandatio
nis ~~[illegible]~~ et in Eodem loco tractus publi
ci per disparationem destructi frumentorum
Sominare praesumptionis per id aliarum
viarum noviter per homines varios etiam
Civitatis Plonsecae ~~[illegible]~~ Varsaviam et Illi
libet discedentes per fundos et agros
suos ~~[illegible]~~ Protestatae Principalissae ~~[illegible]~~ ad Bona Skarzyno
spectantes ~~[illegible]~~ Juribus Subjectos et ejus Subdi
tos promis formare et Excogitare Causa extitio
nis damni notabilis in frumentis et agris
Skarzynensibus
per discessum ~~[illegible]~~ Cursibus per
fundos ~~[illegible]~~ Protestatae M. Principalissae ex re
Coarationis Viae Publicae et tractus Varsa
viae Conseminationisque Ejusdem illationis
Circa praemissas Injurias ~~[illegible]~~ Protestatae M.
Principalissae Illatas se se opponere
ejusdem Protestatae Sedicionis diffamationis Exor
de Cum Leges Rnae processionis et poenarum
de violatione tractus publici Sanctitatis Suae
cultionis aliarum violentiarum Inquisitionibus
probandae per actionis facta quae dabitur
in forma Labor

Franciszek Skwarski

Suscepta Maatio ex Pl. Comparitione
G. Francisci Skwarski Bonor. Skarzyno
cum attinen. Administratoris suo et M.
Mariannae de Malenskie ad M. Josephi
Szawłowski Colonelli Exercitus Saxo
nici Relictae Consortis Viduae Substan
tiaeq. ejusd. ad M. Mariti sui derelictae
advitalitiabi et Refermatorialis Dnae et Prin
cipalissae suae ac Successor. ad ejusd.
M. Jici Szawłowski Colonelli Exercitus
Saxonici nnae Cor. Famatos Antoni
um Budzynski Proconsulem Gasparum
Wroblewski Vice advocatum Bonaventu
ram et Martinum Kurzkowicze Adal
bertum Mazurkowicz Consules Civi
tatis Plonsensis ac totam Communitatem
ejusd. Civitatis nnae per Jos. Granici
orum Bona Skarzyno Maiorem Princi
palissae Juribus Subjectam ~~violenter~~
~~multis [illegible] disjunctionis~~ a Civita
te Plonsk distinguentium violenti
modo disjunctionis praesumptionis
fundor. Bonor. Skarzyno ad fundos
Civitatis Plonsensis avulsionis circa prae
missa Maior. se se opponens despotice
tractationis Exinde Leges Rnae
processionis et poenae Executionis
ac aliae violentiae et injuriae facta
quae dolet informe Later.
Franciszek Skwarski etc.

GG. Joannes Wielunski et Cunegundis Przed
pełska alias Mricen Consors et quae Con
sors in assum. Mariti sui Sani Reverent
Gnalem Plenipotentiam in Personas Gen.
Petri Rudowski Hiacinthi Przedpełski
Mathiae Mazowiecki ejusd. nnae Star
czewski Pauli Zołtowski ejusd. nnae Sul
kowski Chrisostomi Zielowski Ca
simiri Swieczewski Andreae Dłużnie
wski Caroli Turowski Josephi Lesowski
Eccl.

Eodem nomine Peptowski Mlecki Melchi
orij Mieczenski Antonij Swiątecki Tho
mae Kowalewski Eiusdem nomine Trzcinski
Bartholomaei Gutowski Petri Oyrzenski
eiusdem nomine Sokolnicki Joannis Szczepko
wski Valentini Zoltowski Eiusdem nomine Stre
szewski Leonardi Chmielewski ad Causas
suas Judiciarias gtlr omnes et singu
las in Judicio quovis vel officio Rnm
Majoris Minoris subsellij cum quibus
cunque Personis et occasione quaelibet
intervenientibus tam ex actoratu qu
reatu verte et agitandae eidem ad sexen
nium Intimo praesentis Rnibus Praesentibus
informari

Jan Kielewski rt

Kunegunda z Przedpełskich Kielewska rt

Suscepta Protestatio ex Pte Comparitione
G Andreae Dłużniewski Cum G Stanislaum
Gosciewski Dnum et Lsam Mariannam
eius famulam rnem per Ipsum et quae Dnum
Lsae supraescriptae Mariannae Liberae
in Bonis Praedlarum ante Existentem
obsequia annualia apud se Protestan
ante Festa Natalis Christi Dni anno
elapso praeterita per acceptatum a se
protestante auctoramentum alias Sua
toanskie Susceptae ab Eisdem obeundae Ser
vitijs in Tempore Expleri declaratis mo
dis suis adinventis avocationis auctora
menti vulgo Swiątoanskie per Emissariam
suum in Kortophorium protestans ultro
projectionis insuper formato quod ad se
protestans adeo tam in oppido Drohu
quam multis in locis et Ceram varijs Per
sonis suis Protestans Laesionis diffamatio
nis arbor alteratae ad Aedificia valen

in Divisione sui protestatur violenti modo
Excisionis damnorum in frumentis et pra
tis Inventarijs Mutationis prati in uno loco
~~ad~~ ex quo Currus fini Unus Collegi pos
sit quot quot annis depastionis Lsae
Mariannae famulae suae ad pascendam
~~tot~~ gregem pecudum totius villae ~~trans~~
Gosciyno transmissae propter Inferenda
sibi protestatur damna in frumentis
Eadem grege pecudum Subordinati
onis per subordinatam vero Eandem
L. Mariannam famulam suam Do
mini sui sive ex malitia Consultanda
decem pecudum in Excretam Siligi
nem protestatur Immissionis et damnorum
Mutationis Circumspecto se protestatur
eodem damno suo et Eadem L. Marian
na admonente protestatur Laesionis diff
mationis Insuper accepto authora
mento a se protestanda ad S. Gosciensky
se se translationis et Illud obsequia
susceptionis protestatur in obsequijs Elu
sionis ad extremum per S. Gosciensky
Insimul cum Eadem Lsa Marianna
pro Judicijs Castr. Plocz. rne quaerendo
ac si Eadem Lsae Mariannae famulae
Circa ~~Inferenda~~ Illata sibi protestatur
in frumentis damna praeventae Concessio
nis Tmo edito Injuste aggravationis litis
Expensarum Causationis Extendi Conc.
Leges Rni processionis ac aliorum violen
tiam et Injuriam facta quod dolet infer
ma Latior Andreas Dłużniewski et

Videatur hoc loco Relatio edicti Citationis pro Judi
cijs Tmo Condnis in Bonis Iwasieborzyno
agitandis Servus ex Parte S. Thomae Gutkowsky
cum S. Valentino Notario Illustrissimi M. R. S. P. Raphaelem
Krysciaky de Lutbowo authorem et Jurati recognoscit
producto

videatur

videatur hoc loco Relatio edicti Citationis ex Parte Joannis Kowalski Susceptoris Terrae Plocensis Cum Eo Paulum Cywinski et Apolinarum Gesicki pro Judicijs Castri Plocensis Servitus per MRGP Raphaelem Kryszczak authentice et Jurat recognitum prout extat in praedictis

videatur hoc loco Relatio edicti Citationis pro Trinitate Condescensionis in Bonis Iwanowice Borzyno agitandae Servitus ex Parte Gen. Valentini Kotakowski Cum Rezalia de Kotakowskie Gen. Andreae Bojanowski Contra alios Iuxta Conjugum Parentum Jacobi et Ludovici filiorum Bojanowskich Cum Gen. Agnethae de Blaskowskie ad Gen. Jacobi Kotakowski Relicta Contra Eadem per MRGP Raphaelem Kryszczak de Kotbowo authentice et Jurat recognitum prout extat in praedictis

videatur hoc loco Relatio edicti Citationis pro Judicijs Castri Plocensis ex Parte Gen. Jacobi Rylicki Cum Gen. Stanislaum Krajewski per MRGP Andream Marcinkowski de Ogonowo authentice et Jurat recognitum prout extat in praedictis

MRGP Andreas Marcinkowski de Ogonowo authentice et Juratus palam Aut Quae Ipse habet - Eccum NN Josepho Dobrzyński et Joanne Kłosiński in Evidentiis Testimonium assumptis ex requisitione officiorum Gen. Severini Drozdowski fuit in Campis et pratis Bonorum Rylitwy Zamoscie die hodierna in actu Contenta et Stricte Condescendens unam Glebam Terrae stadio Uno a meta agros distinguente in alio loco per duos passus Terrae prati post metam Item in Tertio loco unam glebam Terrae stadio uno a meta agros requirens ab agris Gen. Jacobi Rylicki

[illegible]

distinguq ad agros Gurdz G. Rysicky adarat
vidit et delibe Conspexit de quo pr. Idem Mlis
fecit Relationem

~~[illegible]~~

[illegible]

Actum in Plocko in Positione
actorum Terrestrium Plocen
sium Feria Secunda Pridie
Festi Exaltationis Sanctae Crucis
Scilicet die decima Tertia
mensis Septembris Anno Do
mini Millesimo Septingen
tesimo Nonagesimo

Suscepta Mandatio Ex Pr. Compa
ritione G. Pauli Zoltowsky Vice No
tarij Terris Plocz Sortium Bener
Bernowko haeredis suo et G.
Alberti Bialtoskirsky et Con
sortis Qui nne Cz. Gs. Albertus

Zoltowsky

~~Gutkowski~~ et Agnethen seu al
terius nnis de Bromierskie In
vicem Conjuges Parentes ac Igna
tium filium Gutkowski nnis
per Ips et quod Ignatius Gut
kowski filius Equor in hortum
protestans hereditatis evertendo
et disrumpendo Sepimenta
Impulsionis frumentorum et ole
rum in Eodem horto seminatorum
depastionis circa Premissam
Injuriam sui protestans Bial
toskowski in Sorte protestans
hereditaria Commanens sese
opponens in fundo protestans
hereditario Infestationis op
pressionis Concussionis pro
Capillis arreptionis per omnes
tam Quod Bialtoskowski et
ejus Consortes quam sui prote
stans Ibidem absque verbis Ignomini
osissimis affectionis laesio
nis diffamationis honoris detra
ctionis in duellum provocationis
aliarumque violentiarum Inquisitionibus
probandis peractionis damnorum
plurimorum in frumentis et pra
tis sui protestans propriis illationis
Extendo metae legis transgressionis
ac aliarum violentiarum facta quae dabitur
informa latior P. Zołtowski [illegible]

Suscepta Protestatio ex Nr Comparitione G Pauli Zołtowski vice Notarij Terrestris Hoc sertum Bnd Bojanowo Gordzie cum attinentijs haeredis suo et L Laurentij subditi suj ac Ejus Conjuges nne Cz GG Joannem Bojanowski et Rozalian Chędzienska Conjuges tum Casimirum Chędzienski rnc per Ips et quod G Chędzienski adveniendo ad Bona Bojanowo Gordzie domumq Sacri et Serari GG Bojanowskich Conjugum Equi in frumenta ejusdem L Laurentij pretextu Impulsionis damnorum Consulto Illationis et dum L Laurentius equum G Chędzienski ad forestam abagerit Ejusdem per G Bojanowska Sclimet Exforestationis ac post formata per G Bojanowski ad Eundem L Laurentium Invidia praefati L Laurentij aquam in puteo hauriendo oppressionis Concussionis pro crinibus erreptionis suj protestatus Sereniorum diffamationis Insuper per G Bojanowski L Laurentij ex malevolo suo animo Patam ac publice coram varijs Personis propalando Interimere minationis vitali in linum ereptum Introductionis et Illud alligationis lini in nihilum Conversionis

Conversionis Extende Contra Gerard L
Laurentij Infestationis oppressionis
Extende Cæ leges Rm processionis ac
aliam violentiam facta quod dabitur
in forma Latior

P. Lisowski [illegible]

Actum in Plocko in Positio
ne actorum Terrestrium Plo
censium Feria Quarta Postri
die Festi Exaltationis Sanc
tæ Crucis scilicet die decim
ma Quinta mensis Septem
bris Anno Dni 1790

---

videatur hoc loco Mactio ex Pti Com
paritione S. Alberti Lisowski ob Fran
cisci filij ob vero Joannis ex Barbara
Kietpienska procedentis Nepotis Sanc
tæ Nli Petri Lisowski Sortis Sup
Boni Lisowo major hæredis Prone
potis et quidem sortis tam post Eundem ob
Joannem sy germanum ex Jure naturæ
per Caput Francisci Parentis hæredis
quam post ob EE Mathiam Burgrati
um Castrum Bobrownicæ Martinum
et Albertum fratres Inter se germanos
Petri filios ex supradicta Nli Barba
ra Kietpienska progenitos Patruelis
aves Lisowskie ad Lucius in Ex divi
sæ vigore Jurium sui et ex antecessori
bus sup Integraliter possessoris suo et

quod

quod intererit ex eadem praedicta Gene
alogia Lisoviana praecedentium nunc in
et adversus Gg Susannam G Francisci
Turski Franciscam G Antonij Stru
perecski Comites Lisenskie et Alberti
filias ad vero supradicti G Mathiae
Lisenski Bl Bobrownicae et Mariannae
Chelmicka Conjugum Neptissas
seu utrosque Conjuges Turskie et Stru
perecskie quartae portionis Sortis
praenominatae Br Lisowo Major habito
respectu Genealogiae a Petro Lisenski
et Barbara Tetpienska procedentes
haeredes extra tamen possessionem (do
nec resolventur super eadem portione Jura
Credentium) extantes tum Gg Lucam Jacobum
Constantiam Salomeam G Thomae Zyle
nicki & Franciscam Virginem Junipsk
Trzcienskie Mariannam Mianowska
ad praesens G Gauronski Comitem ex o Gg
Marianna Lisenska supradicti G Ma
thiae Lisenski Burgrabij Crac Bobrownicae
et Mariannae Chelmicka Conjugum Filiae
progenitos suprascriptos GG Turskich et
Struperecskich fratres et sorores
ac sororissam amittales idque nunc sine
adiectatione sui Maiorum pro Trium Condescensio
nis taxae Universalis Sortis quatuor Ca
pita fratrum respiciens in valore Duorum Millium
et Octingentorum flor Pol pro Massa Consti
tuere ex Constituta vero Massa non resolu
tis quibuscumque oneribus ac deportatis uni
versalem Substantiam afficiens neque Conside
ratis summis possessoriis distinctim

ad

ad portionem fratrum Interveniens non
quartum assem ex quarta ~~Capitis~~
verum quartum assem ex quatuor
Capitibus videlicet ex Eod. Mathea Bur
gratio Joanne ~~Martino~~ Maan cum
Martino et Alberto fratribus Lisowskie
cum Injuria et Laesione Juris naturae
per Decretum Condite ad malam
Informationem gravaminose seu
ut supponit in Condicto praetato cum
praecisione ad altarum tantum accreta
solis procurationis ac aliarum Circum
stantiarum quae facta Latior in parata
Copia extat in praeductis

Wojciech Lisowski

Actum in Plocko in Positione
actorum Terrestrium Plocen
sium Feria Sexta post Festum
Exaltationis Sanctae Crucis proxi
ma scilicet die decima Septima
mensis Septembris Anno Dni
1790

Videatur hoc loco Relatio extraditae Ci
tationis pro Judicio praedicto hic in Plocko
Celebrandae ex Parte GG Alberti Lisowski
Catharinae G Bogienski Josephatae G Ray
ski Salomeae G Pęcherzewski Dorotheae G
Trzcienski Contum Isabellae Virginis Liso
skich Cum GG Susannae G Francisci Turski
Franciscae G Antonii Strupczewskie Contum
Lisowskie seu utriusque Lugos Cum Lucae Jacobi Cum
Stanislai Salomeae G Thomae Zylowicki

Actum in Supra in Positione actor[um] Iuris
Plouiensium. Feria Tertia Festo Dei H. Sancti Mat
thej Ap[osto]li Solitud Dei Virginis Maria mensis
Septembris Anno Domini 1790

Videatur hoc loco Copia Manu in pri[m]i Comparitione Spectabilis Stanislaj Rykha
czewski productiva fortuna Suae Integritati de Substituta Sordita Causae
ad Actoratum M Pauli Chmielewski Camerarij Terr[arum] Zawichostensium Com[itatus]
se Comparentis Instituta Suspensiuae ac in aliis Circumstantijs Forma
polonica Juramenti Expressis factae quae extat in Protocollo Stanisl[aus]
Rykaczewski
mpp

Spectabilis Jacobus Matheus et Casimirus

Spectabilis Fabianus Zglenicki de Uniejowice filius de vero Spectabilis Alberti Zglenicki et Mariannae Kotarska de Martin filiae de vero Spectabilis Stanislaj et Sigismundi Kotarskich Stanislaus de hac tum Duarum Sororum germanarum alias Jurium Consortum Nepos Jacobus Matheus et Casimirus Fratres uterini et germani Malanowscy de Pauli filij de vero Spectabilis Laurentij Malanowski et Annae Kotarska Ejusdem, Spectabilis Martini Kotarski Portium in Bonis Romanowo cum attinentijs sub hereditis Titulis Supra scriptis Suae Spectabilis Stanislaj et Sigismundi Kotarskich Stanislaus vita functus Sororis germanae Unius Consortis Nepotes Sui et Spectabilis Valentinj Kotarski Fratris Sui germani Mihi hanc ad Acta productionem in Vim Omni modo Obligatoriae Juramenti Suppletoriae quaerimoniam Ex Eo Quia Sui Maiantes ac Absentes fratres Consortes de Resignatione hereditaria Portionis Bonorum Romanowo Suae Maiestatis ac Absentes fratris hereditate per M Dorotheam Malanowska de Gaspari filiam cum olim Anna Kotarska in primo Matrimonij Thoro progenitam Suae Patruo Maiestati ac Absentij fratris amitam tum Spectabilem Mathiam et de Michaelem Fratres uterinos et germanos Kotarskie de Joannis cum de Anna Cracherowska procreatos filios in primam de Spectabilis Jacobi Cracherowski Curiae Actis Cum Plures Sabbati Festo Sancti Stanislai Confessoris 1750 Anno cum Abolitionalione Suae Maiestatis atq[ue] Absentis fratris tum ab hereditate Portionis Portium quam a Portionatione Provocantium Ex Epistolis pro[ut] Regnatis Notitiae de Nullitate ac Invaliditate tum Cessatione Supra de Actu Praevalet Resignatis non Uti cum Summo Judicio ac Testimonio Juris Natura Subtracta Similiumq[ue] Causae Portium cum Duarum Calculo ac Confirmatione Fundi Ejusdem Juris atq[ue] Juris quam Solemnissime Mihi Spectabilis Kuczolanski Contem Nulla in Fundamento Juris. Fabian Zglenicki m[anu] p[ropria]

Jakob Mateusz Kalmen Malanowscy m[anu] p[ropria]

Videatur hoc loco Copia Manu per Magnificum Gaspar de Stanislaum.
Fratrem uterinum et germanum Krasiyuskich Contra Jmm. Dorotheam de Mar
cewskie ab Jm Valentini Nizyckich Castellani Radzieiow Relict Contem
Sue et M Gaspari Krasiyuski Fratris Sui germani mihi.

Viduam

Vdaam: Symphoriano de Nisky[illegible] primi de M Joachimi Czerny Judi
ad praesens vol. Mssi Luca Mosynski Subvigilem Radomiense Locum Illu
strem. Adm Rndm Antonium Canam Regularem Lateranense Sum Jus
Joannem Drumiskie Josephum Olinski nec non Illum Adm Rndum
Josephum ac Jm Franciscum Indrica vitos et germanos Cochanowskie
de decampatum Sortium. Dm Struscenicà et Drumnio cum Dando
Caluto ac bonificatione Jurisdi pretensionum ac vi aliis Circumstantijs
Interpositis quae Constat

Stanislaus de Struszenica Struszyński mp.

Actum in Supremi Positiva actor Imium Plurium
In pnti Jm Mathaj Apli pxâ Solitat Die 22. mens
Septembris Ao Dni 1790.

Videatur hoc loco Relatio Data Citationis pro Judicijs Imibus Plurimis in Supre
Celebrandis Ex Pte SS Alexandri et Lucae Lissowskich Cons SS Cochanowskie Bru
dnicki Starzeński Lissowskie Drumiński per MRSP Martinum Regu
ski de krajowice Authum et Juratum Rotâ put Copia constat in pnctis

Similis Relatio pro Eqbus Judicijs Ex Pte M Joannis et S Agnetis de S Jnn
sow Zabiński RC Rndus Podoski Cons MM Rdunski Nagurskie Ra
bowskie per MRSP Ignatium Kosmiack de Kosmacow Authum et Jurat
Rotae put Copia Constat in pnctis.

Videatur hoc loco Mandatum Illmae Authentici Super Munere Mi
nisterialatus Pnctio Stanislao Sawinski de Bledrzewo Alani
gniter a Sacra Regia Majestate Collatus Super Jmpetrat Manu
Illustrissimi Cancellarii Dni Hieronimi Comitis Natalis a Mata
chowice Matachowski Supremi Rni Cancellarij Radomyense Pnctu
ne Sandomiensis de Capitaney proprio Subscripto Sigillo ma
jori Cancellariae Communito Super quod quia Munus Jude
cidus Stanislaus Sawinski de Bledrzewo Juramentum Conjuratae
Ad Jmaginem Constitutionis Christi Dni observato debito postea
Juramento Solemnitate Stricte quibus de Appositis in Cone
Duobus Digitis Rotha vi Statuti Rni observata ipse depraem
pta praestitit et fuit Inductus de more et Consuetudine per MRSP
Pnctum Consiliarium Dnum Hieronimum de Wasynko Authorem et Jurat
Consul et Rotharum Originale vero Collationis Jpse Pnctus
Sawinski Domino Ad ut supra Dno et Sancta Jesu Christi Pnctio
ne Jpse Jm ut premissis Adjudicavit Stanislaus Sawinski m

Videatur hoc to Relatio dicta Celebrationis pro Judicijs Tribus Plenarijs in Sagri Celebrando Servitare Ri Pti MM Benedicti Jerowski Exercitium Rni Fris Josephi Kamporhauer in Joannis Trautman Comes M Josephum Catasantium Kampor hauer Capitaneja Sulcane ac Alias per MRPP Provisum Valentinum Dunski de Zamosc Authum et Jurat Quia p mt Copia Extat in Processu.

Videantur hec tres Relationes Dicti Celebrationis pro Judicijs tam Criminalibus quam Tribus Plenarijs in Sagri Celebrando Ri Pti Religiosi Damiani Kempinski Ordinis Sancti Dominici Professi ac Praepti Golesianen Cenobij SS Misterijs Sacrificij Rosarij per MRPP Clementem Dudkowski Authum et Jurat Quia p mt Copia Extat in Processu

MRPP Clemens Dudkowski Authus et Juratus palam Rit Qui Jpie habitis Secum MM Jacoba Kuskowski et Michaele Dobrowicki in Essentialibus testimonium Sibi ab habitis ex officio Inquisitione P Mathaj Segvina Domus Portium Warynko hereds Juris in prato Col Domus Warynko Inquisitoris dicti Jn Vigilia Ri Assumptionis Jn Celum Almae Virginis Mariae ad Currus et Jdia Condescendo Prata Inquisitoris habenda et quies in Una loca in longum Perti et Jdias Condescendo Prata Inquisitoris habenda et quies in Una loca in longum Perticam Unam in Latum Duas Perticas Jtem in Alijs loca Perticas Sex in longum et latum Versus, per Laborioum Bonaventuram S Francisci Segvina Pubsd Jtem in loco Tertio Duas Perticas in latum Stadio Jtem in Quarto loco Perticas Septem in latum per medium Stadij Jtem in Quinto loco in longum Quatuor in latum totidem Perticas de mandato Cujus P Francisci Segvina Consiliarij ac Jtem Tres Perticas Stadio Unio Dunajowy per Hoc Paulum Wilkanow Compabalatis Dicti et dicto Conspexit de quo Juramento Jos Mintis fuit Relationem

MRPP Clemens Dudkowski Authus et Juratus palam Rit Qui Jpie habitis Secum MM Andrea Dobrowicki et Joanne Zyberski Gratia Essentialium Testimonij Sibi ab habitis ex officio Inquisitione Religiosi Damiani Kempinski Ordinis Sancti Dominici Professi et Praepti Golesianen Juit Jn Campis Domus Golesianis Jn Vigilia Ri Assumptionis Jn Celum Almae Virginis Mariae ad Currus et Jdia Condescendo in primo loco Duas Perticas per estivales quinque Stadio Uno Riginio hymalis Jn Alijs vero locis Duas Perticas estivales Viginti Duas per Stadium Jnventarijs PP Francisci Mathaj Silviani et Andreae Mispuskich Compabalatis et Jn Alijs locis Duas perticas Agri ad Sanctuarium Golesianen ab antiquo Spectantes ex Agrum Gliba PP Cisterciensis Asarab Dicti et dicto Conspexit de quo Juramento Jos Mintis fuit Relationem

Videatur hic loco Oblata Tabella Parochialis Praesentium Inscriptionem Dominae Rufusteny per Manualem Resolutionis Summ Commissarijs porrectae Compulsa et per Eosdem Summ Commissarios Subscripta prout Cognita existat in Judicio.

15 Ego Chrisostomus Zielinski Vicae Regens Terrae et Burgrabius Camenecensis et Ad Vacuum Inscripti Caroli de Chamskie olim Magnifici Zielinski Subdapifer Plurimus Ego Eduardus Matheus Helenam et Theclam Virgines Innuptas Filias Zielinskei Sororem Suas germanas Manifestatus est dicit Se Eo. Lucia Suae Manus Obtemperans Decreto Compromissoriali in Judicio Bis Seymino Die 4ta Mensis 9bris 1709 ac Inter se Manus ac alios ab una et Ego adjs alios Pte ab altera emanato ac ad ejs praesentes hic in Supremi Die prima mensis Maij ad Curiam Nostram Oblatae porrecto tam tempori pro Supra dicto Actu Celebratum Decretum Judicio quam quatuor Alios Summam. Insuper Injuncta Jnium Plurimus Inscripti Dominus Plures Compromissoriali ac ut Manus pro re Virginum Innuptas Adjudicata et Solvi injungendam. Petitio Manus Eadem et Enumerare Verum Quinam Supradicto Matre et Filiabus Levanda Optata Summam non Comparent. Levanda Se Manus Suas Manum Petiva Suae Manus de Diligentia Levanda Eadem Ipsas Pariu Recitentia ei Levanda Ejus adjs Iterum quam Solemnipsine Manus Solvis de Jure Salvanos Paratus est et Et. B nec per se nec per Suum quemvis Plantum

Zielinski

N.S. Subscripta Manu ex parte Comparentium Sui Chrisostomi Zielinski Vicae Regentis Terrae et Burgrabii Camenecensis Plurimus Ego de Nullitate ac Cassatione Complanationis Inter Suj Manus Parentem ac alios ab Una et Petitum M. Casimiri Szydlowski pro tunc Vexillifer ad praesens Succamerarium Terrae Podoliae Plures Pte ab altera ei Decreto Bis Seymino Die 22. Mensis Maij 1704to ac Juribus et Confectis manibus tam Ead Plurimum quam Amicis Ego Inscripti Subscripta ad Actus Judicij Suj ei Supremi ei Terrae Comitiis Die Decima Mensis Obris 1706to ac modo Oblata porrecta ex Rubris tractu Causae Ea primarum Subsistere nullo modo Valere Facta dubitari ei forma latori

Zieliński

Actum in Sejme in Positione Actor
Terminum Plocens Fra Quinta post Fe:
stum Sancti Mathei Apli proxi-
ma Scilicet Die 23. Mensis Septem
bris. Anno Domini 1790.

Videatur Hoc Loco Relata edicta Citationis pro Judicijs Terminis
Plocens in Sejme Celebrandis ex parte Generi Simonis Kolio:
wszynski contra Venitrem Andream Josephum Zoranskj Cano-
nicum Cathe Plocens Mariannam de Jurzenskie olim Simonis Ko-
mae Krajewskj Relictam Conjugem Nicolaum Krajewskj Fi-
lium, Rochum et Alexandrum Lisowskie et alios
per Mtem Ani Judicem Provincialem Albertum Urbanowskj
de Actu Gniezneusis authum et Juratum Anita prout Copia
ex stat in Productis.

Videatur Similis Relatio edicta Citationis pro Judicijs Termi-
nis Plocens in Sejme Celebrand ex parte Generosi Turowskj et Ca-
rae Bridgitae Conjugum Comparentium Valentinum Krajewo-
skj per Mtem J.P. Joannem Nowaczki de Wegrzynowo authum
et Juratum Anita prout Copia ex stat in Productis

Videatur Similis Relatio edita Citationis pro Judicijs Ter-
nis Plocens in Sejme Celebrand ex parte Generosi Josephi Debskj
Comitis Perillorum Andream Rochum Ledochowskj Andream Tur-
Lucam Bronikowskj Patrulum, Andream Brzozowskj Pau-
lum Czachorowskj Petrum Witowskj, Theodorum Na-
Dratowskj, Wesolowskj atq Dnos Josephum Bilaszewskj Ignat
mis Dobrowskj et Joannem Galant per Mtem J.P. Josephum
Prybyszewskj de Rozarzewo Authum et Juratum Anita prout
Copia ex stat in Productis.

Videatur hoc Loco Copia Mandatis per Adm Andream Dominicum
Kryńskj Propositum Jolesznense Comitem Casimirum
Lubieszynskj et Paulum Sulkowskj Susceptantes Terrenos et
Comitatus Plocens

Fr Damianus Kryński Ad Propositus Jolesznen

Videatur hoc Loco Relatio edita Citationis pro Judicijs Termi-
nis Plocens in Sejme Celebrand ex parte Generosi Antonij Kurowskj et
Clarae Bridgitae Conjugum Comparentium Valentinum Krajew-
skj per Mtem J.P. Joannem Nowaczki de Wegrzynowo Authum
et Juratum Anita Prout Copia ex stat in Productis.

Videatur hoc Loco Copia Mandatis per adm Rndm Dominicum Episcopum Posnaniensem Golesz[y]nensem contra Grosos Franciscum Mathiam, Felicianum et Andream Miszewskie et alios respectu ademptionis Fundi attentatae violentiae ac aliis contentorum facta prod in Productis

Damianus Lemenski Praepositus Golas[z]n

Videatur Hoc Loco Copia Mandatis per Grum Adamum Iglewicki contra Rndm Josephum Rosciszewski Generalis Nationalis Vicae Praefectum et Grosos Joannem Grozynski Benedictum Pruchnitzki Thomam Malanowski, Stanislaum Nalkowski ratione attentatae violentiae facta prout Extat in Productis

Adam Iglewicki

---

ad Obtationem Grni Petri Rozicki Deductionem in Faecxarandum ad Articulandum Actuq[z] praecentibus Grno Spandum Suscepit in Terrore Sequenti Actum in Antiqua Civitate Siepr Coram Officio Advocatiali Civili Siepr[e]n[s]i Feria Secunda Infra Octavas Festi Sacratissimi Corporis Christi Domini Videlicet Die Septima Mensis Junij Anno Domini 1790. Officium praesens Advocatiale Civile Siepr[e]n[s]e Apud Grnum Petrum Rozicki Conclusiones N[ro] Ono prawe Date na Stoło Kurcz Zasste 2[o] na liwey Stronie Zwany Publicznie nieco napuchły 3[tio] na prawey Łopatce poczerwieniały od Kamienia aż do Pachwiny na dy Dwa nieco Zasiniałe y spuchłe 4[to] Noga Prawa od Kostki aż do Kolana Cała spuchła 5[to] Noga liwa w Kolanie dla czego per Prandium Sebastianum Smoteczynski de Szczakowo Authum et Juratum in Praesentia Grni Adami Brochocki et Adalberti Malanowski Vidit et debite Conspexit propter quibus Conclusionibus sub Illatis Grosos Joannem Smolinskiego Jacobum Liscicki, Josephum Czachorowski et Cujuscis Mas Cervinskie Jmcpaci Jmcpatq[z] praesentibus et actis advocatialibus Antiquae Civitatis Siepr[e]n[s]is Rosenem Josephus Dq[z] Czachorowski Notarius Rdmi Suffragani Piotr Rozicki

Originale Cujus Impressa Judicij sui Quitationi Dnus ad se Recepit.

Suscepta Protestatio et Simili Comparitione Grni Petri Rozicki contra Grosos Joannem Smolinski Jacobum Liscicki, Josephum Czachorowski ratione per Ipsi sui Protestanq[z] in Oppido Siepr[e] Causa Expediendi Negotiorum suorum Existentis, Infestationis, Aggravationis Conclusionis, Postpositionis Conclusionum in Obductione Specificatae Injustitionis Carbasi Cubitor triginti sive manq[z] Accepti Onis Citationis quam Protestanq[z] Opponentem Lesionis Diffamationis Illocalium nunquam Deducibilium magna cum Lesione Honoris sui Protestanq[z] Detractionisq[z] bonae Famae Objectionis ac aliis Injuriis

Opponendum

d Oppositionem Inquisitione Omnimoda probandor peractio-
nis p. d. q. lenę Leges Regni Processionis facta quę Dabitur
in Forma Latior. Piotr Kozielski d.

Mus Stanislaus de Magna Kruszenica Kruszyński suo d Mi
Gaspari Kruszeński Fratris sui me in Virtute Plentis Die Decima
mensis Augusti Anno Domini 1779. per Luna Mund Gaspanum
Kruszyńskie Fratrem suum in Ob Crationem Specialiter Insens
Plentes Janus Pantr Reuendo Reognovit quia ipse Mos
ac Jnsos quadvis nominum Gorszewski, Bluszyński, Loguski
Gurczyński, Kospalowski, Przedrzielski, Tyminski, Mijakowski —
Lemiechi, Gembowski, Mietelski, Chorkowski, Paulum Cimie-
leuski, Paulum et Ignatium Gostkowskie Stanislaum Kkow-
ski Cielkowski, Simsortemum Zielinski, Petrum Rudowski-
Hyacinthum Predpelski, Ligismundum Skwarski, Paulum
et Josephum Lotkowskie Antonium Swiątecki Mathiam
Mazowiecki Egidę mus Starę ewski Paulum Sellkowski
Casimirum Swiętyński Petrum Cymyński Jannem Szczep-
kowski, Josephum Koperski, Melchiorem Mieczyński, Lam
rentium Brominski, Jacobum Kmieńyski, Franciscum Jezie ski
Egidę suis Dnis minski in suos Veros ac Ultimos Plentes
Eligit Constituit ac Sollemnites ordinat dans et Concedens
Eisq Plentibus suis plenariam Facultatem Omnimodam
absolutam Potestatem Causas suas gratiales Omnes et sin-
gulas in Omni Judicio vel Officio Majoris Minoris ve sub-
sellij cum quibuscunq Bonis et Quasione quadvis Inter-
venientibus Juendi Defendendi Promovendi Componendi Transi-
Jnscribendi Condescensiones attentandi Processus Jnstituendi
Institutos ad Finalem Juris graduum Deducendi Deuseta-
tus sipiendi a Gravaminosis Motiones Interponendi Jura-
menta attentandi Intromissiones ad Bona Processuata per
egendi Executiones Urgendi et Leguendi Cateraq mu
nia Veros et Ultimos Plentes Concernentia Debito Legis
Tractu et ordine peragenda Promittens de et Jnscribendo
Reognoscens quid quid per Eosq Plentes Actum Gestum
Constitutumve fuerit pro Rato Grato Firmo ac Valido
Suscepturum et in nihilo Contradicturum sub hac sua per
sonali Reognitione Premissa Firmante

Stanislaus de Kruszenica
Kruszyński mp.

et ad Instantiam peragendo Actitat

Videatur hoc Loco Relatio Editae Citationis pro Judicijs Terrestribus Plocensibus in Siepre Celebrandis ex Parte Jnosi Lausentij Kurowski contra Jsum Albertum Kurowski per MRJP Joannem Nowacki de Węgrzynowo Authum et Juratum Rnita prout Copia exstat in Productis.

Videatur hoc Loco Copia Manifestationis ex prli Comparitione Jnosi Adami Zglenicki contra Mcum Josephum Rosciszewski Equitatus Nationalis Vice Praefectum ratione attentatae Violentiae factae prout Exstat in Productis Adam Zglenicki etc.

Suscepta Manifestatio ex prli Comparitione Famali Joannis Jordani Incolae oppidi Siepre in Nova Colonia dicta Lorent Possessoris et advocati Conq Mcum Stanislaum Ubysz Subjudicidam Terrenum Plocensem ratione per Jssum Sciendo per optime nonfinitum

Vacat

Vacat

Vacat

MRGP. Michael Jaworowski de Bonis Choczen authus et Juratus palam Recognovit quia Ipse habitis Secum Nobilibus Jacobo Zglenicki et Paulo Malanowski in Majus Testimonium sibi Assumptis ex Requisitione Officiosa Gnosi Joannis Zglenicki Fuit in Campis et Pratis Bonor Zglenice Magna Sabbatho ante Festum Sti Mathaei Apli Ibiq Condescendens Pratum Requirentis Proprium in quo Tres Currus Feni Colligi possint penitus depastum et Comprabulatum tum sepem circa hocce Pratum Circumductum Foraminatum per Haeredes et Possessores Bonor Dobaczewo vidit et Debite Conspexit de quo Ejusq Mnlis Relatio

---

MRGP. Josephus Przybyszewski de Rozwozino authus et Juratus palam Recognovit quia Ipse habitis Secum Nobilibus Paulo Czachorowski et Dionisio Wisniewski in Majus Testimonium sibi Assumptis ~~Fuit in Bonis Lubowidz~~ ex Requisitione Officiosa Gnosi Josephi Dębski Fuit in Bonis Lubowidz Fra Quinta ante Festum ~~Sti~~ Nattis Sti Joannis Baptistae Anni Currentis Ibiq Condescendens apud Gnum Paulum Czachorowski et Duodecem Oves Requirentis proprias praevenit arestavit de quo Ejusq Mnlis Relatio

---

MRGP. Ambrosius Wygoda de Białoskury authus et Juratus palam publiceq Recognovit quia Ipse habitis Secum Nobilibus Adamo Włoczewski et Francisco Uminski in Majus Testimonium sibi Assumptis ex Requisitione Officiosa Gnosi Mathiae Radominski Fuit in Bonis Węgrzynowo Fra Secunda ante Festum Sti Laurentij Martyris Anni Currentis Ibiq Condescendens ~~Pratum~~ Pratum Decem Sulcor aestivalium per Unum Stadium Requirenq proprium depastum Item in alio Loco per Stadium Unum Quatuor Sulcor aestivalium Item in Tertio Loco per medium Stadij Duor Sulcor aestivalium Item in Quarto Loco similiter per medium Stadii Duor Sulcor aestivalium Pratum Ejusq Requirentis Gnosi Radominski proprium penitus depastum et in nihilum redactum per Haeredes et Possessores Bonor Węgrzynowo vidit et Debite Conspexit

Vidit et debite conspexit de quo Ejusdem Mnlis Relatio

MRGP. Nicolaus Szymczak de Golesino Authus et Juratus palam Recognovit quia Ipse habitis Secum Nobilibus Thoma Rychalski et Jacobo Wisniewski gratia majoris Testimonij Sibi adhibitis ex Requisitione Officiosa Gnosi Mathiae Radomiński Tuit in Campis et Pratis Bonor Białoskury ~~Ibidem~~ Tra Quarta Ante Festum Nattis Sti Joannis Baptistae Ibidem Condescendens in Area Gnosi Słomkowski per Quatuor Stadia Prati Sepem noncircumductum perindeq in Pratis Requirentis propriis Damnum nonparvum vidit et debite conspexit de quo Ejusdem Mnlis Relatio.

Videatur hoc Loco Relatio editae Citationis pro Judicijs Terminis Plocensibus in Sepr Celebrandis ex prte Gnosi Josephi Dębski contra Gnum Augustinum Nadratowski per MRGP. Josephum Przybyszewski de Rozwozino Authum et Juratum Rnita prout Copia exstat in Productis.

Similis Relatio editae Citationis pro Judicijs Terminis Plocensibus in Sepr Celebrandis ex prte Gnosi Josephi Dębski contra Gnos Andream Brzozowski et Josepham de Pawłowskie Invicem Conges, per MRGP Josephum Przybyszewski de Rozwozino Authum et Juratum Rnita prout Copia exstat in Productis

---

Vacat

Vacat

Vacat

Actum in Siepr in Poditione Autoraw
Tenium Ploceñ Fra Sexta post Festum
Sancti Matthaei Apli proxima Luli:
ced Die 22ª Mens Septembris Anno
Domini 1790:

Videatur hoc Loco Relatio edita Citationis pro Judicijs Tenibus Ploceñ in Siepr Celebranq ex prte Pnori Adalberti Kol: contra Meos Bartholomaeum Sieb ejusdem Parentem et Thomam Filium Ibidem per M.D.P. Dio: nisium Stanczewski de Klobuczowo Malendy authum et Juratd Anita proud Copia exstat in Products

Similis Relatio edita Citationis pro Judicijs Tenibus Ploceñ in Siepr Celebranq ex prte Pri Adami Zglenicki contra M.M.Pro cessum Dominicum, Benedictum Pruchinski Pros Thomam Ma canowski Florianum, Lukowski per M.D.P. Michaelem Ja worowski de Chocien authum et Juratum Anita proud Copia exstat in Products.

Similis Relatio Extradita Citationis pro Judicijs Tenibus Plo ceñ in Siepr Celebranq ex prte Pnori Thomae Sniechow ski contra Thomam Matheum Kolbowskie Pros et Hh. Joannem Kalicki Pros Martinum Dzigielewski Fran cum Lisicki, Bartholomaeum Konczowski, Stanis laum Smolinski, Adamum Zglenicki, Antonium Borowski per M.D.P. Michaelem Jaworowski authum de Chocien et Juratd Anita proud Copia exstat in Products.

Similis Relatio Extradita Citationis pro Judicijs Tenibus Plo ceñ in Siepr Celebranq ex prte Pnori Gregorij Zglenicki Pros Josephum Albertum et Laurentium Zglenicki per M.D.P. Michaelem Jaworowski de Chocien authum et Juratum Anita proud Copia exstat in Products

Similis Relatio Extradita Citationis pro Judicijs Tenibus Ploceñ in Siepr Celebranq ex prte Pnori Valentini Stanislai Krepo tarowicz Pros Bartholomaeum et Rosaliam de Krepotar Skie Krzesike per M.D.P. Mathiam Podrzeczeński de Krepo tary authum et Juratum Anita proud Copia exstat in Products.

Similis Relatio Extradita Citationis pro Judicijs Tenibus Ploceñ in Siepr Celebranq ex prte Pnori Teliciani Jozefowski Pros Josephum Joannem Wawrowski, Ludovicum Krepolarski et Josephum Krzesalkowski per M.D.P. Mathiam Podrzeczeński de Krepo tary authum et Juratum de Krepotary Anita proud Copia exstat in Products

Videatur hoc Loco Similis Relatio edicte Citationis pro Judicijs Terribus Plocens in Sessione Celebranda ex parte Gri Bartholomaei Kwinskiego contra Imum Thomam Boguslii per M. D. P. Ambrosium Wygoda de Białostany Authum et Juratum Anita prout Copia extat in Productis.

Similis Relatio edicte Citationis pro Judicijs Terribus Plocens in Sessione Celebranda ex parte Imci Antonij Borowskii contra Imum Franciscum Rzepotowski per M. D. P. Michaelem Jaworowski de Choczen Authum et Juratum Anita prout Copia extat in Productis

Similis Relatio edicte Citationis pro Judicijs Terribus Plocens in Sessione Celebranda ex parte Imci Antonij Borowskii contra Imum Josephum Rozniewski Imum et Imum Valentinum Famulum Imum Josephum et Stephanum de Rozniewskie, Petrum et Antonium de Cieminskie Franciscum et alios per M. D. P. Michaelem Jaworowski de Choczen Authum et Juratum Anita prout Copia extat in Productis.

Similis Relatio edicte Citationis pro Judicijs Terribus Plocens in Sessione Celebranda ex parte Imci Gabrielis Kalkowski et Mariannae de Iboinskie Conjugum contra MM. Andream et Bartholomaeum Iboinskie per M. D. P. Antonium Chudzewicz de Ostrowite Authum et Juratum Anita prout Copia extat in Productis.

Similis Relatio Edicti Citationis pro Judicijs Terribus Plocens in Sessione Celebranda ex parte Imci Bartholomaei Antonij Adalberti et Ludovici Kwielicki contra Imum Adamum Chamski per M. D. P. Mathiam Podrzejewski de Rzepotany Authum et Juratum Anita prout Copia extat in Productis.

Similis Relatio edicte Citationis pro Judicijs Terribus Plocens in Sessione Celebranda ex parte Mi Simonis et Imci Michaelis Kowalewski contra Imum Franciscum Szczotowski per M. D. P. Mathiam Podrzejewski de Rzepotany Authum et Juratum Anita prout Copia extat in Productis.

Similis Relatio edicte Citationis pro Judicijs Terribus Plocens in Sessione Celebranda ex parte Mi Simonis et Imci Gabrielis Kalkowski et Mariannae de Iboinskie Conjugum contra MMM. Benedictum Jezewski, Andream et Bartholomaeum Iboinskie per M. D. P. Antonium Chudzewicz de Ostrowite Authum et Juratum Anita prout Copia extat in Productis

Similis Relatio edicte Citationis pro Judicijs Terribus Plocens in Sessione Celebranda ex parte Illtris et Rdi Andreae Sylvestri et Imci Stephani et Petri Zielinskich contra Imum Antonium Zielinski per M. D. P. Mathiam Podrzejewski de Rzepotany Authum et Juratum Anita prout Copia extat in Productis

Videatur hoc Loco Similis Relatio Edita Citationis pro Judicijs Terribus Plocens in Raciąż Celebrand. ex pte Mior Gaspari de Stanislaj Knapy hujus Loci Illres MM. Dorotheam Nieszyczka de Simplicibus Monzyńska Illri ad hanc Andream Antonium et Joannem Dra- minskij Josephum Orlińskij, ad hanc Andream Josephum et Jnd Franciscum Sachorowskie per MDJ. Mathiam Podrzyckowskij de Rzepota- ry Authum et Juratum Curiae prout Copia exstat in Productis

---

MDJ. Joannes Nowacki de Elgrzymowo Authus et Juratus palam Dixit quia Ipse habitis secum Nobilibus Simone Rybicki et Fabiano Jurmiński in Majus Testimonium sibi Assumptis ex Requisitione Officiosa Jnori Rochi Brudzielski Incol in Campis et Pratis Bonor Lisiae Ao Quarta post Festum Sti Jacobi Apli Ibiq; Condescendens Unum Sulcum Estivalem Siliginis hiema- lis Nec non Avenae per medium Stadij Sulcor Duor Estivalium per Haredes et Possessores Bonor Lisiae depastum et depascula- tum tum Segem ex Tribus Virgultar Cumbus per Jnm Brudzielski Requirens extruendum per Jnm Biedrzyckij penitus devastatum et Combustum Vidit et Debile conspexit de quo Ejusq; Mtis Relatio.

MDJ. Joannes Nowacki de Elgrzymowo Authus et Juratus palam Quognovit quia Ipse habitis secum Nobilibus Simone Rybicki et Fabiano Jurmiński in majus Testimonium sibi Assum- ptis ex Requisitione Officiosa Jnori Rochi Brudzielski Incol in Campis et Pratis Bonor Kurowsko Ao Quarta post Festum Sti Jacobi Apli Ibiq; Condescendens Segem circa Hortum Pi- Requirens et alior Communem in Area Jnori Michaelis Ku- rowski non circumdatum per Unum Stadium alior va- ry Jami Sulcor Trium hiemalium depastum item Siligi- nis estivalis per Stadium Unum Duor Sulcor estivalium tum Prata bina in Lowis per aliquod non parvum Spatium depasta et compabulata Vidit et Debile Compescuit de quo Ejusq; Mtis Relatio.

Susepta Causa ex pti Compartione Jnori Rochi Brudzielski et Casi- miri Dąbrowski Jr et adversus Jnoros Albertum et Annam- de Kowalewskie Conjges Kurowskie, Gregorium Lisowski, Lauren- tium Lisiakowskie, Michaelem Kurowski et Joannem Brud- zielski Dominium tum Nobiles Matheum Dettkiewskie et Vi- centium Kurowski ac Mathiam Malanowski tum Jnm Matheum Tutorem ac Ejusdem Conter et Simonem Orzed Tabernatorem Famulos Ejusd Jnori Joannis Brudzielski ra- tione per Ipsos suor manor sepe Multis q; in Locis Lesio- nis et Diffamationis praetpo citionis Jnr Alium nunquam Dedu- cibilium Objectionis Verbis Indecentibus Bonam Famam Denigrationis, Inventarijs suis Damna Plurima in Frumenti

et Pratis

& Pratis Ludi Maang illationis presertim vero per Jnuas Joannem Bndnielii de Magdalenam de Milewskie contend Dominos ac Conuncq Famulos Requisitione Ludi Maang Diffamationis positionis Inventarii Ludi Maang proprie & Pascuis communibus & pellere presumptionis Pastorem augmentationis & Conuctere velle Conationis Inventarijs Ludi in Frumentis & Pratis Ludi Maang multoties Damnificationis Ludi Maang Jnuis Dambrowski augmentationis conductere velle presumptionis in Lonore Injuriam Jnferre Omnino Conationis Anseres Ludi Maang nullis de Damnis Conturcionis in Pascuis proprie naliter Communibus per Tentionem alienas Ovium non parvum Damnum illationis facta-
gua debitur in forma Latior. Roch Bndnielii & Kazmierz Dobro-
wski &.

M.R.J.P. Michael Jaworowski de Bonis Choszen Auctus & Juratus palam Recognovit quia Jpse habitis Jeunm-
Martino Bombalskiego & Thoma Jaworowski
Nobilibus Jacobo Iglenicki & Paulo Matanowski-
in Majus Testimonium Libi Assumptis ex Requisitione Officiosa Mri Josephi Rozniewski Exercitus Nationa-
lis Vnis Prefecti Fuit in Bonis Lubiszyno Bielu Fa Sexta post Festa Sollenia Sacri Penteconten Jbiq; Condescendens apud Jnum Adamum Iglenicki Res Mobiles & Lues Jugin-
ta Equitis Mri Rozniewski Requirentis propria prove-
nid Arestavit & de detentione ad Decisionem mis tituenq; per Regu-
lonem Jnus Iglenicki Causa Monuit de quo Equitis Mntis Relatio

---

M.R.J.P. Mathias Podujeiowski de Respotay Auctus & Ju-
ratus palam Recognovit quia Jpse habitis Jeunm Nobili-
bus Dionisio Bndnielii & Stanislao Respotarski in Majus
Testimonium Libi Assumptis ex Requisitione Officiosa Jni-
Bartholomei Kzielii Fuit in Campis Bonor Respotay
Prusele Fa Tertia Jn Vigilia Festi Natlis Beatissimae
Virginis Mariae Jbiq; Condescendens per Unum Stadium
Hordei Unius Julii Estivalis, Sanitus depastum Compasu-
lata tumbinas glebas itiq; per Unum Stadium ab Area
Requirentis propria per Jnum Antonium Kzielii Area sua adara-
tas atq; Lapides ex Area Aliena in Aream Requirentis pro-
priam Injectos vidit & debite Conspexit de quo Equitis
Mntis Relatio Jn Continenti Jnus Bartholomeus Kzielii
in & adversus Jnum Antonium Kzielii Maatus est & q ex lo-
quia Jn Jnus Antonius Kzielii Multis in Locis ab Area sui
Maang propria glebas Aree sue adarare conatur Jnven-
tarijs Locis in Frumentis & Pratis Damna Jnferre non finitum

Videatur hoc Loco Relatio edita Citationis pro Judi-
cijs Tribus Proclamatis in diejus Celebrandis in parte MM.
Litinskich longi Prosovo Mineniskie et Celinskie ac-
aliis ad Bona Thorzkowo et Restotary Die 17. Mensis
Hujus Anno Currenti per MDJJ Mathiam Podrzycky.
Jus Castri de Restotary Itora Alias Authum et Jura-
tum proud Copia

Parata Copia

Suscepta Protestatio ex parte Compantiana S. Mathiae Radomiński.
Scribam ad Bona Wegrzynowo alias Białostky Tribunalis Posnaniensis Sua et
Suorum Thomae Domiński distinctas Scribam ad Epos Bona Existen-
tibus alijs LL. Francisci et Josephi de Bona Białostky Fabiani SS.
norum nec Comes SS. Ignatium Budzinski Cyprianum Patrum
et Paulum Silvestrum Krzyzanowskij Paulum Bernacki Gasparum
Dendorski et Andream Krzywicki Sacerdotes Scribam ad Bona
Wegrzynowo Jacobum Posnaniensem nec per Jos ad Una Villa Siam Pravus
Commorandos Sepis ad Fundos Bonorum Wegrzynowo per ad Pivanes Posnan-
sine Scitu et Consensu Sui Pivanes quivimo ad Violentam locationis
et Expulsionis Sibi peractionis et Ejus Bona Inventarijs Suis
Consultis Impulsis Consultationis Compabulationis Dein alio ad
loco Unius Sedis Pisi ad Duos Sedes Siliginis Vernalis Epulis
vernalis depastionis Sui Pivanes ac Abones Domiński ac Subditos
Civia premissa Damnando se Opponens multis in locis variis Cura
prout Jus Lesionis Diffamationis postpositionis Verbis asperis
honoris Intaminati ac bonam famam Denigrans Affectionis Cri-
minationum Varias Appellationis Imalium nunquam probatas
Cum Summa Ignominia Actionis Damnos plurimorum ac
Frumentis et Pratis Inventarijs Suis Sui Custodes Vagans Malis
mis Crudeliter Metas Plagis Transgressionis De Jungano Haj Super
Jus Pani Juta quod debitur in forma Iuris.

Mauricy Radomiński ad

Suscepta Protestatio ex parte Compantiana S. Mathiae Radomiński.
Scribam ad Bona Wegrzynowo ac Białostky Tabularij Posnaniensis
Suorum ac Adamum Stanislaum Onuphrium Stanikowski Burgrae Comes Plo
cum Scribam ad Epos Bona Białostky Jacobum tenutarium
Posnaniensem Dominum alijs N. Adamum Wolanowski Administratorem

Rue per Jos

Qua per Ypi Non persistendo ai Antecessibus violentijs ei per Ypi
Damnis persè Sibi Maanti peracta quinima Ea Augere A Comu
lare Conantibus tempore non prodeant potenta Damnis plurimis Ei
Jumentis Spratis Inventarijs Suis tam Consulto per Jamados
Ejus Impulsis quam obij Custode Yagane Illustrissis Bonus
Saguiatus Sui Proāns ppriis Ea Stipulis nulla habita Qua ad fine
stom Abaggeā Abatis fam demandationis Abatis Sam ma
uratione per Supra scriptis quoj Sm Wlaczeski Admissi tratores
Inventarios Sui Proāns Jmprimis Nullis de Damnis ad forestam
Abatis Sad mullas Sui Proāns ad Ypi factas Requisitiones nulla
dimissionis quinime Spatio Unius Diej apud ea detentiones, dum
Sui Proāntes premisso Inventaria Abaggere denegantes Jmpetationis
Aggravationis Oppressionis mullis ei locis vanis Coram primo
Juij Instantia Dehumanatonis Summis Jntaminati Clarissis Com.
sionis Cumplissimis aliosj permultos Violentias Inquisitionum genere
pbanos peractionis Eiusde Consulegeo Regni processionis D. Jongano
Jtaj Super Ypis ad mentem legis poena, facta quod debitus in forma
latis.

Mathias Radomiński A.

Jamatus Joannes Jordan Advocatus Civitatis Supremi Judicij Advocatus
suo M Ministerium Ubique Subjudicium Juxta Placita Maatus est
Dej Ea Co. Quia Suus Maanf Lud S. Contractuum Respectu propinqua
tionis in Saxonia Domus Danielow Liquet cum Supradato Mtio Ubique
Die Decima Octava Maij A Anno Currente Jmist. Tam in Manu Manud
Admodum Quidos Civitatis Suus Maanf de Mandato Reliquit prima
ai Dedicata Ursula Constantia Radoska Consulatus Supremi Vidg
num Monialium Ordinis Sancti Benedicti Juxta Pauens. Ejus Con
tractu non ei postea Alia sanno Ei Signata Consignata nullomodo
Satisfacere valet Petitio de Nullitate ac Invaliditate tum Cassatione
Supra dicta Expropiationis actus expropiis ac Alijs Rebus Vacua
Causa Expirmenta Subsistere nullo modo Valentia Liberationis Sui
Maanf non Attendi Contractus Pactum adjectus quam Solemnissime
Maatur.

Joannes Jordan

Actum In Sagro ei Pontificali Castro Judicium Pla
cituum Sabbo. post Fm Sti Mathaj Apli et Evangte
prox Scilicet Die 25ta. mensis Ibris Ao Dni 1790.

Susceptio Mdi ex pti Comparitione S. Josephi Sunistowski Contra m.
Bartholomeum Zakrzewski Vexillifer Lovicensem Rei per Ypi.

Sme

Summe Dnum Antonium Hungarica ad Compactum verbale
a se Manum per Eum metum Contracta Dnus Judex Officij Cum
Plures Iteratis Scandopt Din Mercredie Ad pro Regio 1789 Inter
se Manus ab Una, et Spō Pte ab Altera plato cum provisione ac Mor
rio Ed Judicata nolle per solutionis Quinimo Ejus Dnus Contravenio
nis de Expingendis Solutionem Gpta Sme cum provisione ac Mora
tis Impugnatis Super Spō Rptu Contraventionis Ejus Dnus panis
facta quod dabitur vi formo latis. Josef Surielowicz m.p.

MRSP Prudus Marianus Rzepnicki de Krajewice Authus et Juratus pad
lum Rūt Quia Spe habitis Scam III. Valentino Rzepnicki et Paulo
Siemiątkowski vi Evidentius testimonium Scam. Assumpto Et officium
Requisitione Sri Josephi Strusinski Sortium vi Bonis Regis Rūs hereditis
Sunt vi Lite Agnis Eadis Sortium Spō Regis Requirens hereditis Die 15
Mensis Augusti Ad presens et Spes Condescendendi vi Compo Ligneal
Sulcos Vernales Semi Septem vi Compo vero Vernali Similes Sulcos
totid Nullo Adhuc per Sri Hieronimum Dąmbrowski Communiter Studio
Uno Vdt Et Debite Conspexit de quo presens Jes Mātis fuit Relatum.

MRSP Stanislaus Kaczmirski de Parady Magna Authus et Juratus pad
lum Rūt Quia Spe habitis Scam III. Paulo Czechowski et Petro Wita
ski Evidentius Testimonij Ejus Sibi adhibitis Et officio Requisitione Illus
tris Evidentis Testimonij Ejus Sibi adhibitis Et officio Requisitione Illus
Adm Revdi Archi Archiepiscopi Gnesnensis Primatisque Dnum Benignum Papli
Ludzieniec Sort vi Bonis Parady Magna Jn Cui Hi Sti Laurentij Ad
Currens et Spes Condescendendi Unum par Equos Requirentis proprios vi
Sorte Eadis Bonis Parady Sri Bernardi Malewski hereditis prevenitos Apud
Sortem Sri Malewski prevenit, Assistentibus Dominis Testibus que non est Sub
scriptus Malewski prevenit, Assistentibus Dominis Testibus que non est Sub
secutus Datis Decretum Justitiarum Causa manuit de quo presens Jes Mātis
fuit Relatum. Et pro de Detentione

Suscepta Protestatio Expti Compantione Sri Valentini Rzepnicki Sortium
vi Bonis Budnice Rūs Spō Josephi Strusinski et Petri Czechowski hereditis
Fratribus Pospolitis vi et Comes Spō Franciscum Kurowski et Mathiam Budnicki
Spō Mariannam de Zglenickie Ejusdem Spō Franciscum Kurowski Certum Rūm per Spō
Adj Mariannam de Zglenickie Ejusdem Spō Franciscum Kurowski Certum Rūm per Spō
Aquas Supranscripti Spō Kurowski Budnicki vi Uno Villo Scam Pratum
Commanendo, Gravamina vi Pars Dnō Budnicki per officiosam Protestationem
Sibi Pratum vi perpetuum perpetuo Confabulatorie presumptionis Aquas
Et Pabula Hominum non per Accipere et Inventario Hominis non permissionis
Quinimo Vi et Violenter Devastationis per Omnes Modos Suj Pratalis
queris vi loco Abjectis Rūs Malevole Lesionis Diffamationis Postpositionis
Verbis Asperis Honorem Nobilitatem ac bonam famam Denigrantes multotes
Actionis Comminationem Varias Sapissimis temporibus Appellationis

Finde

Vende multa Leg is transgressionis de Jreganos Super Jpō panis facta
quæ dabitur in forma latina. Walenty Nieszpolski A

MRSP Stanislaus Kamiński de Pierzchno Magna Arthur et Jeratus pa-
lat. Qūt Quia Jpse habitis Scam. mn Petro Witkski et Jacobo Radmański
causa Confirmationis Testamenti Sibi exhibiti Et Jppō Requisitione Nobis
Rndmi Ruski Lechowicz Cancl. Smolensciensis Decani Dubnensis Jppō Pote-
atem sibi Jure in Domo Pierzchno Magna Dō Radwana in acta Curiensia
et Jpsis Confessionē Summarie Joseph Dębski proprior apud mn
Paulum Czechowski hereditarie Jpsius Domus Spectat Arrestari de quo
prosecutus Jus Multa fuit Relationem Et Nobis tradi Causa Expetimena

Videatur hoc loco Copia Mandati Et Mi. M. Andreæ Świeżyński Camerarius
Imis Dobrinens Suæ Matis et Imtis Suæ Sōmē Cons. JMM Joannes Lanckoroński Longo
Matrim et Vidicum de Chomiński Virginis Jmmptas. Filias Principales Dñas
et Patritas Pe de Domis Wola Rpter prati in Domis Dziatzy Papiński Sibi Jpsorum Jp
Compabulationis ac Alios Circumstantias Facti quæ constat in Judicio
Andrey Świeżyński

Videantur hoc loco Relationes Dñi Cōmissarium Judicij Imibus Plurimis
Supra Celebratas Et Pte Jo Pauli Rpstantis Mi. Cons JMM Joannem
Kurnacki Antonium Komorowski Adamum Mysliński Matthiam Rupestrzeski
et Bartholomæum Stenestrum Joannem Jonczyński Latorem per MRSP Prin
Dum. Valentinum Bronski de Lazowice Authum et Juratum Pota Copiæ Exhant
et ad oppidum Dilum Dom. Rupestrzeski Zaty ac Romanowskie
Roderna in Acta Curiæ

Incepta Potestatis ex prīti Compantione Jo Floriani Lukowski Suo et Sōe Josephi
Borowska primi ob Jpū Josephi Lukowski Secundi ad presentiā Jo Thomæ Mi-
lanowski Curiæ Seniatorum Illustrium Contum Matris et Parentis Adoptivi mei
ut et Adversus Jpū Adamum Parentem et Laurentium alīs Sūnomen Filium Cathe-
rinam Victoriam ac Franciscam Filias Iglenickie Antonium Borowski Georgium
Cives Plebanos Suy Pecunias Domesticus per Jpū et quos Jpūd Dñm Adamum
Iglenicki Suy Pecunias cum Volatilibus Domesticis via publica Et Domis Latthum
Lukē ad Diuia Hostiarum et Divisas Pecunias via nulla habita Obsequiorum obsequia
Eas sic. nullo data Cognitionis Infestationis Aggravationis Oppressionis
Vacuitis Gravaminibus Expressionis Suy Pecunias in Fuga Salvasset Convulnerate
Capitationis Jpos Volatilibus Domesticis Exhalationis Causa Existentis
Dein Alio tempore cum Suppra Dñm Laurentium Iglenicki Filium Suum Suy Pecunias
Arbores in Silva Domus Latthum Lukē Suy Pecunias hæredes pro Necessitate Suy
Seniatus Allodii Semus Scitica ac bombarda Infestationis Infestationis
Comitatus ac Consuetudinarie Exemptionis per Omnes Jpū Iglenickie Parentum
Filius et Filias Suy Pecunias Multis vicibus vanis Coram Presbyterio Judicij Sapi-
simis temporibus Lasciuis Diffamationis Postpositionis Verbis Asperis Contumeliosis
Intimidationibus ac Comminationibus Gravibus Sumam Dedecorum multitudine Affectionis Comminationem
Varias Jppallationis, Abusibus Matris et Vidicis Ubiq; locum Infestationis Innumeris
Verbis Injuriosis Capitalibus Amorum ex Compromissis multis in Damnis

Interfectionis

interfectionis ac aliàs permultas violentias et injurias perpetrationis per
Supraſatum vrum Dominum Bonarski Domus Suj Pivańes magno cum terrore ac cla
more Superinvasionis Superinvadens Excitatis Secum Pivańes ac Abones
rios et Contentionibus Suj Pivańe de quibus Satisfactio fuit alias num
quam plenarie cum Summa Ignominia obtinuit Exinde meritas Plagis
transgressionis de Jmganas Jtaj Super Jpi pacis tum Solutione valorio
voluntium Domesticum Causa Jpi Exhalatas Satisfactionis Interesse Juste quod
debitum in forma taxtet. Jeronimus Lukowski A

Suscepta Protestatio ex parte Compariționis Sti Martini Malanowski Scribens
in Bonis Papotki Szopky Richardis ni et Adversus Sto Joannem Parentem
et Gregorium Filium Bachowieckie Rne per Jpi quibus Suprascripti Parentes in
Una Villa Secum Protestans Commanentes, Haeredibus Suj Pivańe Haereditarios
Nulla habita Rne cum Terrore ac Clamore Superinvasionis Superinvadens
Sti Thomas Pietrus Petrak Nihil Sj Consij et Innocuj Coram Suo Pivańe Haeredi
nis et Crimen sisti nunquam probabilis Ejus Impulationis per positas vem.
Parentes et Filium Agrum Ex Alveario in fundo Suj Pivańe haeredis Castanea
Emptionis, deinij per Supraſatos Parentem Suj Pivańes Multis in locis vonjs
Coram primis Jnjj Sapissimis temporibus lesionis Diffamationis, verbis
Indecens Affectionis in duellum leg publica Vetitum cum Stupatis ac pama
provocationis Duellatis Leg Omnino Comminis, Exinde meritas Plagis transgressio
nis de Jmganas Jtaj Super Jpi pacis facto quod debitum in forma taxtet.

Marcin Malanowski

Actus Thomas Rubicki Bonus Sobaus haeres ni et Adversus Dm Lucam
Iwicki Maadus est dej Ex Po Quia Jp Jos Gr Iwicki Liet si Suus Mdans
Infideles Judaeum Selik Ayzykowicz Sed Comendum in Bonis Sobaus Suj
Maańe haeredis Crimalium Communat. Nullam ij Jobanam ac Gravationem
Quidam Contractu in Arendam Ejus Judeo dimisit, Attamen. si Maańes
pro Judicijs Imbus Dobri nenes Dobres Celebrans, ipse Extendens panas
pro Contravention Laudo in Comitatu Terre Dobri nens per Incolas Ejusdem
Terre vi Oppido Lipno. Jnstructu Arendatoris vi omnibus Bonis convocatis
nis Jubilationis Condito que nunquam Jj habitus Comitare et vi frustraneas
lites Expensas inducere presumpsit Quare Suus Maańes obtemperans Sustinend
Sue Integritati Comes se processu pure Vexatorio Aggravatum de vi debita
Suj Vexa. ac vi juste processu Aggravatione tum Jmganas Super Jpi pacis
Stus Satisfactionis Jte quam Solemnissime Maatur. Tomasz Rubicki

Suscepta Protestatio ex parte Compariționis Tomasi Josephi Nowacki Incola
Civitatis Supraneo Sue et Tomasi Rosalia Jenerei zrowna Contra ad Sti Pauli
Stij Nowackich me vi et Contra Sne Joannem Smolenski Rne per Jpi
pleracumpto Comes se Pivańe injusto Odio et Rancore Suj Pivańes tempore

Nundinarum

nundinias hic in Oppido Sepno non fuisse agitatas Nulla ex Rus infesta
tionis Aggravationis Oppressionis Conquestionum que licet
non sunt deducta Inquisitione tamen probabuntur Jurisdictionis ac post verbis
Summarie Assertionis pretensionis Juratum nunquam probandum
Summe Ignominiose Obiectionis Dari non Contentane se Genitrix
Violentiis quibus Casas Augere et Commutare Conatus Suj Privatus ad
Domum Tomasi Pawelski Civis Supreme Appriam Fugiens Insultum
Incauti ne ab Amicis defenderetur Sello Convulnerare ac Enecis Sufferet
Conationis Absentis Tomasi Pauli Nowacki Filij tempore Oppressionis
Suj Parentis Adversus et humillime ad Panatem Opprimere ac Conatus
Desinere Exponentis Simili modo Aggravationis ob meliuscitinuen
Fugientis hominibus protune presentibus Capere Domandationis et Ri
se Fuga Salvasset Combalationis, ad Extremum Domus Suj Privatus ma
gno cum Fetore ac Clamore Superstitiosationis Superindens Filius pro
tune in hac Domo Inventus De Existentia Suj Privatus ac Absentis Conatus
Intempestivo Patris Absentis, ac post Suj Privatus ac Absentis Conatus ob timorem
Domo Sua Fugiens Et protune Impenibilium natalem Vesanus Diffama
tionis perpetrationis Verbis Aspris honestam Intolerabile ac tenax
famam denigrans Minatus Assertionis Comminationem Vanas Appella
tionis. Unde natus Fugis transgressionis de Imgrave Vlaj Supis Appo
nio facto quod dabitur in forma talis. Jacob Nowacki et

M.P.S.P. Sobotianus Smolczynski de Kuchowo Author et Jurat pa
lam Rus Judicatus habitis Sacra M. Matheo Papinski et Matth. a Sier
kowski in Evidentius testimonium Sibi Assumpsit ac Oppo Requisitione
M Jacobi Rokossowski Capitanej ac Vachtimne Vpoppidi Sepnensium atte
nens Postpositis Sue ac Illustr. Constantie Mostowska primi ab M Joannis
Dromiński Vexillifer Plocens Secundi ab Ipso vel M. Ignatij Janecki Comis
sionis Civilitus bellice Pthus Plocens Commissarij Centis ab Ipso primo Ma
nito Domine Assertabilitatis et Reformatoria Alias Speciam Centum Mo
Fuit in Bonis Wola Blizinska Die nona Mensis Augusti Ao Currente et
Illis Condescendens apud L. Valentinum Senem de Essa Bonis Cla
Sacra Status Nato ad Talos in Pte Cinctus in Pte Sanguine Suffusus Cali
quo ac Inductum vitarico. Sanguine Sparsa vidit Et Debite Conspicit de quo
presens Jus Mihi fuit Relationem. Et Wola Blizinska in Junis Jurat Domicilatis
per Illustr. Janeckie Comes Pepispis Ipse Subscripsit Bonis Dominalasy ac Vidimatis
Literis Ejus Domus Postpositi Illustr. Catharine de Dunajewskie primi ab S. Ludo
vici Swiegicki Camerarij Mi Dobrinens Secundi ab ipso vel Adami
Rokossowski Capitanej ac Vachtimne Relicta Cont. Pidus Subscripsit Domandato Ejus
dato Ejus pespostrici punibilem.

Suscripta Protestatio per Compantiam Joannis Smolenski mei Illustr. Illustr.
Ignatij Janecki et Constantie de Mostowskie primi ab M Joannis Dromiński

Vexillifer

Vestiſsi Plouen Bonor Oppidi Supra cum Attinen hæred dio Secundi
ad presens voti Judicem Congens Parochor Cond et Mariannæ Thiguiner
Miserendum in primo matrimonij Thoro progenitas Filias Plen Joannis Rokos
wski Castell 15 Stenciarij Possessionis adipsi Joannis Chmyrowski Bonorum
nec non Lăi Valentini de Bonis Wola Subditi ac Alior Comparen Mun Calhani
nam De Dunajskie primi ad S Ludgardi Sandecki Camerarii Trib Dobrinen
Secundi Expositi ad M Adami Rokosowski Capitaneos Dachtinen Relict
Cestem Sidaom Matrem DSS Paprotki Biała Sy Possessionar adipsos
et Melchiorem Sandeckie Filios Subditos de Bonis Biała sy ac alios
Rē per Jpos Frumentar Subdit DSS Wola Juventutis deliberand et violen
ter Impulsus Depabulationis praktis fundor Stum Sylvar in pacifica
Possione DSS Wola Existen per parastas ac Ejus Violentias quæstionationis
et ad Bona Biała sy Asportationis per Suprascriptos Malefic Exhumati
L Valentin ad Demonstrationem Scriptor Convicati ac Veram protestationis
protrusi Plagis ac Vulnis graviter Sibi illo Corporis Cruentationis et Sanguinolentis
Cruentationem ac Vulnerum per Medicum Subscriptum Actu Coram Actis presens
Recognita Expressus Instigationis pars ac Dictorum Mobil et Cursu Existentis
Aliorum Subditor Sibi ulla Rē Infestationis Aggravationis Oppressionis
Cruentationis Comminationum Variar Appellationis et Aliar Injuriar Damnor
ac Violentiar per actionis Eundem inde legis transgressionis et penar
de Immediata Presentia Sanctar in ea tractionis Deq ibus Stans Super Jpō
Jnogamen facta quæ dabitur in forma Iuris. W. Smolenski mppria

---

Nos Videantur hoc loco Relationes Dēi ad Bona Pierzchnica magna et Pedzyk Actionum
pro Judicijs tam Civilibus quam Criminalibus Sessionis Ex Pto PP
Clementis Kerkowski Bonorum adhuc Victoria Karwowska Alij Plur
Rodzini Rychi Lithuanici Propti Lutocinen Comes PP Josephum De Gok Klonowski
Strzeleski D Plouen adhuc MM Kampenhausen et Sokolnickie per MRSP
Stanislaum Kaminski de Pierzchnica magna Authores et Jurat Recognita per
Copia b Extant in Judicio

Videantur hoc loco Similes Relationes per Ejos Judicijs Imbig Plouen Ex Pto PP
Rokosowskich Josephi Lenowski D Plouen adhuc Jaskulskich Comyns ten Wanad
Nowacki Comes PP Smolenski Komorowski Samielowski et Jnfidelis Mosiek
Marek Abrahams Marek Lelunski Abraham Thiengo Mosiek Jakubowicz
Mendy Dawid Jakubowicz Wolek Moszkowicz Perec Jankowicz ac alios Judaeos
Superiores per MRSP Sebastianum Smulkowski de Sierzchowo Authem et
Jurat Rotæ per Copia Extant in Judicio

Videantur hoc loco Relationes Dēi pro Ejos Judicijs Citationum Ex Pto PP Ulmen
skich Kiszpolskich Paprocki Comes PP Podlackie Brudzinskich Paprockich Cachowskich
Janad Jacobum Ponka et Judeum Wolek Poznanski ac alios per MRSP
Joannem Nowacki de Wegrzynowo Authem et Jurat Rotæ per Copia Extant
in Judicio.

Videantur Similes Relationes Dēi ad Civium per Ejos Judicijs Ex Pto PP Konicki
Zglenickich Congyn Comes PP Smolenski Lisicki Zglenicki Czachorowskie Czacho

wskie

per M.P.P. Michaelem Jaworowski de Cheiry Authorem et Jurat. Lecta et
Copiae binae extant in Actis

Similis Relatio pro Eppo Judicijs et Pte P. Casimiri Kowalewski Comes
Adreani Zyguiski per M.P.P. Martinum Pogwasky de Krajowice Authorem
et Jurat. Lecta et Copia extat in Actis

Similis Relatio Actis Citationis et Eppo Judicijs et Pte P. Mathiae Repostas
ki Cone et Petrum Jurski per M.P.P. Mathiam Podwapowski de Rapolowy
Authorem et Jurat. Lecta et Copia extat in Actis

Succepta Mão ex pte Compantium P. Josephi Dzbowski et Cone Stanislai
num Nadratowski Reg per Ipm Laura Jopes P. Nadratowski Litt si Scri
ptum Manuale Super Quatuor Quaternos Actorum Hungaricalium per
Cum Sibi Maãe debitam tam per se quam manu P. Stanislaj Karski
ati ptiane prevene Amici propria Subscriptum. Sibi Maanti Dedent
Prenta Pvaspa
Evolata, Quota Octodecim Florenos Pols Restantem Quotam Trium Actorum Hun
garicalium ad huncq non persolvent, Attamen. Maoneñ Coram acto Cañe
Plurane Die 20 Mensis Julij Ao Currente de Nullitate Suprascripti Scripti
Cone se Maane indebite intespossuit, et in fundamento Edicti Maonis in
Judicio Cone Plurane Decretum Remissionis ad Judm proxmo. Cum Suo
Maane Indebite procurasset Petitio in frustrancas Illis Expensas non red.
cas. Suum Maane Petuit, Quare Suo Maane obviando Integritati
Restantis Summae de approbatione allati Scripti per Eum Jopes
tientes Vigiati vigilanciaj Solicitine Supplicata Summã Trium Actorum
hungaricalium Ex Majori Summa Quatuor Actorum Hungaricalium Relantes
cum provisione tum Nullitate ac Cassatione memorata Maonis atq
Jnvganes Super Ipõ vpte promissus panis Ites atq Ites quam Solenij
sime Maater facta quod debitus infirma latãr.

Josephus Dzbowski mpp.

Actum in Regesto Possessionario
Actorum Tertiorum Processuum Feria
Secunda ante Festum Sancti Mi
chaelis Archangeli Proxima Scri
bi est die Vigesima Septima mensis
Septembris Anno Dñi Millesimo Se
ptingentesimo Nonagesimo

Ad cujus Loci Relatio dicti Actorum

Citationis prosudicijs Pro hic in Rocco
Celebrand ex Parte M. Francisci Stanisło
Sky Dapifeni Ossogrodiensis MM Bartholo
mei Falcky Camerarii Terrenensis
Chanonicus ~~de Kowalewskie~~ p. M. R. P.
Mathiae Wierzbicky de Eolotyn auctus
et Jurato recognitae sunt extat ipsi ductis

Suscepta Manifestatio ex Pti Compa
ritione G. Martini Komorowsky Suo et
G. Mariannae Kraszewskie ad Thomae
filiae ad vero G. Francisci Krasze
wsky Sterilitter decessi Filiastrae
et erga ~~alios~~ fratres et sorores Suc
cessricis Naturalis Consortes Suae nne
Cum GG. Franciscum Stawiensky et Ludo
vicum de Milewskie primi ad G. Thomae
Kraszewsky ad praesens voti 2di Juvicem
Conjuges Suj Maiorum Contes Vietricum
et Matrem Benedictum et Joannem
Kraszewskie Privignos et filios Suj
Maiorum Contes fratres germanos
rnae per Ipsos singulariter GG. Sta
wiensky Vietricum et Joannem Kra
szewsky Privignum rerum Mobili
um in varia forma et specie Exi
stentes fatis ad Ejusdem G. Francisci Kra
szewsky Sterilitter de hac luce de
cessi Maiorum absentes Consortes Patrij
in remotiori oris Provincia demor
tuj derelictorum ad aliquot Millia
florenorum Polonicalium Suj Ma
nifestam absentem contra erga Eosdem fra
tres ac alios ~~respe~~ Jure Successivo
respicientes totaliter occupationis
Provisionum a Summis Nota

Celebres

notabilibus post Eundem ad S. Krasewskij
Sterilem derelictos in Suis Maiorum absque
Consortem erga alios fratres et sorores
devolutos pervenire totaliter receptio
nis nihil Sibi Maiorum et absque Consorti
velle tributionis Registri Earundem
rerum Mobilium non Conscriptio
nis quinimo Earundem rerum Mobilium
per omnes divendictionis nonnullarum
usus Suo applicationis Exinde
Maiorum et absque Contra Injuriationis
ac aliarum Injuriarum facta quod de
Cetera informa Latur.

Marcin Komorowski

Actum in Rauge in Positione
actorum Terrestrium Nocensium
Feria Tertia Pridie Festi Sancti
Michaelis Archangeli Scilicet
die Vigesima octava mensis
Septembris Anno Dni 1790

Suscepta Protestatio ex Pte Con
paritione GG Pauli Cywienski
et Brigittae de Czachorowskie
ad S. ~~Bernardi~~ Alberti Chyczewski primi
ad praesens voti Invicem Conjugum
et quae Contra in assa Marti GG
Magdalenam de Kowieckie primi
ad S. Bernardi Chyczewski Secundi
ad praesens voti ~~in~~ S. Gabrielis Chy
dzewski Contra Matrem Blasium
et Bogumilam virginem Innupta
Chyczewskie filium et filiam in pri
mo voto Matrimonij ~~Thoro~~ perecta

peratos vno per Ipsos et quidem GG
Chydzenska Matrem et Bogumilam
Chyczewska filiam suae protestan
Centos Circa damna Inventarijs
sine Custode die ac Nocte vagan
tibus so. so opponen Lesionis deffa
mationis oppressionis Concussio
nis Concussionum in obductione
Coram actis Civilibus Racione pie
die decima sexta mensis au
gusti anno praesentis facta Expressam
illationis vide publicae obsessio
nis Lesionis deffamationis ver
bis Lesionis affectionis per omnes
vero precipue per S. Blasium Chy
czewski Eadem Matris et Sororis
ad Inferendum protestan Injurias
et damna in frumentis Causata
Subordinationis et praemissam
in Personam protestan Consortes
per actam violentiam Causa Exti
tionis sui protestan et Centos Ma
riti et Centos Lapidibus Concussio
nis [illegible] Mediagridum nullis de
damnis Interfectionis dis gu
stibus Latationis verbis Ignominio
ssimis affectionis Extendendo le
ges Rm Possessionis ac aliam violen
tiam et Injuriam facta quae [illegible]
[illegible] Latum adhaerendo
obductioni Coram actis Civilibus Ra
cione supra dicta exarata

Paweł Gurowski st
Brygitta z Czachorowskich Gy
[illegible] st

Vidat hoc loco oblata Condemnationis
infundo Bl. Kurzyki Czerwenky
per G. Petrum Rudowsky Camerarium
Terrae Plocensis promulgata ex Parte
Eg. Kalenskich Conjugum Victrici et Ma-
tris ac Stanislai et Mariannae Gzeoro-
wskich minorennium Prigni et Pri-
gnae filij et filiae Sup. Eg. Mathiae An-
tonio Catharina Margaretha Virgi-
nis Conceptis Gzeorowskie promulgata
et manu ipsius G. Camerarii propria Sub-
scriptum put originale Extat ad
Pd. Actis

Suscepta Mandatio ex Pti Compari-
tione G. Andreae Sulenski Conc.
G. Antonium Rudowsky avun-
culum suum mo per Ipsum Sum-
mae Viginti duorum aureorum hunga-
ricalium et florenorum Polonicalium Sex a se
Mandatum in anno elapso ad Compa-
ctum verbale per Ipsum mutuo acce-
ptae et Crescentem tempore solvi decla-
ratae ad multas requisitiones
nolle solutionis nec provisionis
persecutionis Extendi Injuriatio-
nis facta quae dalitur in forma
Latum.

Andrzey Sulenski

Suscepta Mandatio ex Pti Compari-
tione Infidelis Wolff Moyzeszowicz
Judaei et Arendatoris Tabernarii
ad Bona Laszewo spectantes vi et Cum
Infideles Hilel Jachymowicz et G. dalae
Suchalie Judaeos et Mercatores Vissogro-
dienses mo per Ipsum Summae Centum
quatuor aureorum hungaricalium ex ma-
jori

Majori Summa Ducentorum Quinquaginta aureorum hungaricalium per Eos a se Manifestarum ad Scriptum manuale mutuo Contractae huiusque tempore solvi declaratae restantes ad multas suae Maiestatis ad ipsas factas requisitiones nolle solutionis nec provisionis ab eadem summa provenientes velle persecutionis quinimo diffugiis et laborationis Exinde suae Maiestatis Iurisdictionis de Vindicatione itaque memoratae summae usa cum prisione ac Gravamine super Ipsos respectu Contraventionis Eiusdem Scripto poenis facta quae dolitur in forma Latior.

[illegible]

Videatur hoc loco Relatio extraditae Citationis pro Judicijs praecipui supra Celebrandis ex Parte G. Petri Orzeszkowski Cum GG. Joannem Wolenski Vincentium Mienenski et M. Nobiszewski ad Statuendum Testes pro deponendo Testimonio pro MRGP. Thomam Ladowski de Malewo authentice Iurato recognitum prout extat in productis

Videatur hoc loco Relatio extraditae Citationis pro Judicijs Terrestribus Zawiszensibus in Sirensko Celebrandis ex Parte GG. Adami Modzelewski Joannis et Salomonis de Dzierzanowskie Conjugum ac Francisci Dłużniewski Cum GG. Joannem et Catharinam de Chawienskie Conjuges Dionisium Zołowskie Vincentium Zelwarski et Annam de Wymyslowskie Conjuges pro MRGP. Vincentium Gierczky de Zelwar authentice Iurato recognitum prout extat in productis

Actum in Rauga in Positione
aeterum Terrestrium Plocensium
Feria Quarta Ipso Die Festi
Sancti Michaelis Archange-
li Scilicet die 29 mensis Septem-
bris Anno Dni 1790

Mlis Rnus Ignatius Providus Paulus
Rybaczyski de Kostowo authus et Jura-
tus palam Rud Zria Ipse habitus
secum NN Stephano Waguszewski
et Laurentio Potoński in Evidentiam
Testimonium Sibi Coassumptis ex re-
quisitione officiosa Illustris Mfici
Sebastiani Kostowski Thesaurarij
Supremae Comissionis Bellico Civilis Pa-
latinatus Plocensis Comissarijs Bonorum
Kostowo haeredis fuit in Eque Bo-
nis Kostowo Feria Sexta post Festum
Sancti Bartholomaei Apostoli an-
no praeterxime praetenta et Ibidem con-
descendens ocimum in Sulcis aesti-
valibus decem Stadio Uno Item
hordeum in Sulcis similibus
quatuor similiter Stadio uno
Inventarijs Haeredum et Possessorum
Bonorum Kostowko Conculcatis et Com-
patibilibus videt et delite Conspexit
de quo praeterea Idem Mlis fecit Relationem

Suscepta Maiestatis ex Pli Comparitio-
ne G Josephi Kierski Cum G Marci-
anum Karwowski rnem per Ipsum Sum-
mae Triginta quatuor aureorum hun-
garicalium

hungaricalium a se Maarz ad scriptum
manuale mutuo acceptae et pro ten
pore jam prodem praetento solvi de
claratae nolle solutionis nec pro
visionis pensetationis Exinde
Injuriationis facta quae dalitz
informa Latur

Josef Gierszky vt

Suscepta Maatio ex Vlo Comparitione
G Stephani Myczewski Sortium
Bonor Myczewo et Myczewko ante
acti Tenutarij Perysteris Cz. GG Fabi
anum Giziensky Eandem Sortium hae
redem ac Stanislaum Miłoszewski
Suprascripto Sortium obligatorium
Perysteren rnē per Ipsos non attenta
Complanatione Inter se Maarz ab
una et Eundem G Giziensky parte ab
altera in Dramino die 27 men
sis Junij anno praesenti Iuta et Confecta
ocimi Sulcor aestivalium duodecim
Siliginis vernalis Sulcor Similium
duor demessor Bunionis Sulcor
itidem Similium Sex Stadio uno Stan
te Sui Maarz praedictor Sortium Tenu
taria perestione ultra Inventarium
Conscriptum Superinseminator nec
non in horto olerum et frumentor
Sulcor acto ad Colligendum per Su
prascriptam Complanationem Sili
Maarz per G Giziensky haeredem Con
cessor

Concessor vi et violenter Collectionis
Complurationi praeinsertae Contraven
tionis et poenarum Succulitionis de
vindicatione Earundem Inseminationum
ac aliarum praetensionum facta quaedam
Citra forma Latior.

Stefan Mgczewski st

MRGP Joannes Maychrowicz de Rost
kowo auth. et Juratus palam Rest. Zria
Spre habit. Sum. NN Jacobo Rostko
wski et Marciano Ciotkowski in vi
dentibus Testimonium de se Coassum
ptis et Requisitione officiosa Gsi
Mathiae Kowalewski fuit in Cam
pis et pratis Bonor. Rostkowo
Feria quinta ante Fr. Sancti Jaco
bi Apostoli anno praesenti praesenta
et Illi Condescendens avenam in
Sulcis duobus Estivalibus Stadio
uno Item pratum ex quo medium
Currus fini Collizi possit Inventarii
et quae avenam Causa G. Gabrielis Bon
kowski Iam vero pratum omnium
Haeredum et Possessor Bonor. Starosewo
Chomentki Conculcat Campabulat
vidit et delite Conspexit de quo
Pr. Ill. Mlis fecit Relationem
Cum Protestatione et Ali Compari
tione Ejusdem G. Mathiae Kowalewski
Cum GG Gabrielem Bonkowski Grego
rium Gadenski Joannem Ignatium Jose
phum Illi Gadenskiae Joannem Zabo
wski Cujusvis nnis Losicinski Dziwano

wski

Dziwanowsky Bonor Starzewo Cho
monthij Haeredes et Possessores rne per
spm et quoad Gabrielem Bonkowsky ave
na Sulcor duor aestivalium Stadio uno
Inventarijs Consulto Impulsis Com
pabulationis damnor plurimor in
frumentis et pratis quot quot annis
illationis Circa praemissa damna
protestatur se se opponere Laesionij deffa
mationij vestium Dislaceratione
Maatione sua Coram actis Crac Placet
Cum quadam obductione Cum se prote
stat facta honoris protestatur Cir
cumscriptionis Irrellijon nunquam
probandae objectionis Ego vero Reliquos
Haeredes et Possessores Bor Starze
wo Chomonthij pratam sui prote
stat haereditariam Inventarijs sui
depastionis Exinde Protestantem
Injuriationis et metae Legis trans
gressionij ac aliam Inconvenienti
am et Injuriam facta quae dalitque
forma Latet. Franciscus Bogiensky
Maciej Kowalewsky

Suscepta Maatio et Pli Comparitio
ne M Francisci Dobrsky Pincer
nidae Rosanae Cum Illustrem Meum
Josephum Kokitnicky Pincer
nam Palatinatus Placet Exercitus
Nationalis Rotmagistrum ordinis
Sancti Stanislai Equitem rne per

Ipsi Summae Duorum Millium Ducentorum octo
florenorum grossorum decem Polonicalium Casimiro
Bezlij ipsius ex Bonis Zulkowo pro
fectitiae de manibus Suae Maiestatis per
Ipsum levatae et Inscriptis actis authentico Scri
pto manuali declaratae non tamen
Inscriptae nolle Solutionis nec pro
visionis ponsitationis Exinde Maiestatis
Injuriationis ad Solutionem ejusdem
Summae Gso Bezlij Suae Maiestatis per
Decretum Judicij praesentis Stringere Cau
sationis ac aliarum Injuriarum facta
quae delictum informa Latur
Franciscus Dobrski

Suscepta Maiestatis ex Ipsius Comparitione
M. Francisci Dobrski Pincernae Ro
sanae Cum G. Thaddaeum Przedpełskij ne
per Ipsum Excogitata Sibi in ordine for
matae Cujusdam illegalis praetensionis
Cum se Maiestatis Causa Suae Maiestatis Cinis
Terminis ad Judicium praesens Editis
primo quidem respectu Solutionis Cu
jusdam Summae duodecim aureorum hun
garicalium et florenorum novem Polonicalium altero
Intuitu Extraditionis Septem Bovum
ac Vaccarum nec non volatilium dome
sticorum atque Suppellectilis domesticae
usu fructu et accremento nequaquam
ab Ipso acceptorum et participatorum Indelite

aggravationis

aggravationis in litis expensis fru
straneas sui Maar. Inductionis
de Delta sui Maar. tam respectu
summae ab Ipso non Concreditae quam
Extraditionis Bonorum vacantium sup
pellectilis domesticae ab Ipso non
acceptorum nec aliquomodo fructi
ficatorum nulliter praetensorum vexa
et processu aggravatione ac desspo
zandi super Ipso poenis facta
quae dalis informa latior
Franciscus Dobrzycki

Suscepta Maatio ex Pto Comparitio
ne Josephi Jankowski Eq. M. Franci
scum Wessel Dapiferum Sieprecen
Bn Kodultowo Cum attinen. haereden
rne per Eundem Concredita a Maare Sum
ma Centum aureorum hungaricalium ad
scriptum manuale in Kodultowo
die 30 Septembris anno elapso 1789
datuatum Summae Eiusdem pro die
vigesima prima mensis decembris
anni elapsi memorato scripto reali
ter Exolvere se se appromissionis et ob
strictionis in casu autem pro tem
pore solutioni praefixo supraescriptae
Summae non Exolutionis Bona Kodul
towo Cum attinen. in Triennalem po
sessionem a vigilia Festi Sancti Jo
annis

Joannis Baptistae anno Currenti jam
praeterita pro summa annuali Mille
Quingentorum Flor. Pol. Eodem Scripto se se
assecurationis attamen nec Sum-
mae in Tempore Superius specificato
Solutioni praefixo Exolutionis nec Bonorum
Reductorum in possessionem Maiorum di-
missionis Imo in Praemissis Satisfactio-
nis Trinis Irrealibus diffugijs allabo-
rando Suae Maiorum Summopere Injuria-
tionis et Elusionis Scriptoque Superius
Exarato tam in primo quam in secun-
do Satisfactionis Trino Contraventionis
Maiorum notabilis detrimenti Illati-
onis et poenarum Exinde in se tractionis
de Injungendo Itaque Solutione Summae
Superius specificatae Cum provisione per
Septem a Centum a Trino Solutioni
praefixo mente Legis provenientis ac deprae-
gandae tam Elusione Maiorum quam pro
Contraventione memorato Scripto in
Cinis Trinis Commissa Exemplaribus poenis
refusionemque Litis Expensarum ac intuitu
aliarum Circumstantiarum facta quae dubitatur
separatim Copia Latior ad acta

Jozef Jankowski
mpp

videatur hoc loco Relatio edita Citationis
praeterea praesens hic in Rancgo Celebrandae
Serrae Ex parte Josephi Jankowski Cum M
Franciscum Wessel Dapifeno Supremo per
MMSS Thomam Dyrell de Chaczyny Dauth
et Jacobum recognitum [illegible]

videatur hoc loco Relatio edita Citationis [illegible]
ex parte [illegible] Conjugum Rectificandae

[illegible]

Thesauri Rni Theleneo Cz. JM Szydłowski Succamerarii Jedn. p. MRGP Leonem Mierzejewski de Oppido Rawa authm et Jurat. put extat in productis Copia

Videatur hoc loco Relatio edictae Citationis pro Comissione varsaviae agitandae Ex Parte Servae ex Parte Infidelis Hytla Jakubowicz et Gdale Rychawowicz mercatores Ussogrodenses Cz. Infidelem Wolf Meyeszowicz mercatorem Lasznae per MRGP N. Adalbertum Lewienski authm et Jurat. recognitae put extat in productis

Videatur hoc loco Relatio edictae Citationis pro Judicijs praesentibus in Rawa Celebrandis Servae ex Parte G. Stephani Bradzienski Cz. G. Theodorum Bradzienski p. MRGP Joannem Maychrowicz de Rutkowo authm et Jurat. put extat in productis

Similis Relatio edictae Citationis pro Judicijs praesentibus in Rawa Celebrandis ex Parte GG. Pauli Cywienski et Brigittae de Czachorowskie Inscriptionis Cz. GG. Magdalenae de Kocz[illegible] primi ad G. Bernardi Chyczewski Idi voti G. Gabrielis Chędzienski Castellani Matrem Blasium et Bogumilam Virginem filium et filiam Chyczewskie per MRGP Raphaelem Tryszczatę de Rutkowo authm et Jurat. recognitae put extat in productis

Similis Relatio edictae Citationis pro Judicijs praesentibus supra Servae ex Parte MM. Joannis Thesaurarii Rawae et Agnethis ad G. Francisci Zabienski Relictae Contra Vidua Podolskich Cz. GG. Julianum Niesułowski et Sophiam de Niesułowskie

G. Simonis Smolensky Contumaciae unicum Conjugis ac G. Gregorium Zawsky per MR. EP. Stephanum Bieniecky de Karsy authum et juratum recognitum prout extat in productis

Similis Relatio editae Citationis pro Judicijs praedictis ut supra Servae ex Parte M. Thomae Glinoyecky Cavaliniae Nationalis Praefectum cum M. Ludovicum Szymakowsky Dapiferum Cuchanensem per MRGP. Casimirum Wolodarczyk de Dreglino authum et juratum recognitum prout extat in productis

Similis Relatio editae Citationis pro Judicijs ut supra Servae ex Parte G. Evae Krajewska ad G. Stanislaum Zochowsky Relictae Contis Viduae cum G. Franciscum Wierzbicky per MRGP. Franciscum Malinowsky de Rogowo authum et juratum recognitum prout extat in productis

Similis Relatio editae Citationis pro Judicijs praedictis ut supra Servae ex Parte G. Evae Krajewska ad G. Stanislaum Zochowsky Relictae Contis Viduae cum Officiales Cracoviensis tum G. Antonium Zochowsky per MRGP. Malinowsky ut supra recognitum prout extat in productis

Similis Relatio extraditae Citationis pro Judicijs praedictis ut supra Servae ex Parte G. Anastasiae de Zochowskie ad G. Valentini Wierzbicky Relictae Contis Viduae cum G. Antonium Zochowsky per MRGP. Malinowsky ut supra recognitum prout extat in productis

Similis Relatio editae Citationis pro Judicijs Terrestribus Zawskiensibus in Inensko Celebrandis ex Parte GG. Joannis et Catharinae de Skotnicowskie Conjugum ac Dionysij Zyzlowskich tum Vincentij Zdziarsky

ac Annae

ac Annae de Wyrzykowskie Conjugum
cum GG. Adamum Madzielewskie Joan
nem et Salomeam de Dzierzanowskie Con
juges ac Franciscum Dłużniewskie per
Mtem ut supra recognitum prout extat in pro
ductis

Videatur hoc loco Relatio edictae Citatio
nis praejudicijs Terrestris Dobrinensis in Ry
pin Celebrandae Serenissimae et Partae M. Jose
phi Mathiae Cinnamon Nalecz Vexillife
ri et Vice Capitanei Castri Bobrownicensis Con
Illmo et MM. Josephum Berkowski Subdi
peferum et pro Comitijs ordinarijs Glebus var
sacae Celebrandae ~~[illegible]~~ Nuntium
Mtis Dnae ac Robertum Kampenchauzen
Exercitus Nationalis Praefectum per MAGP
Bonaventuram Wołyński de Łukomnie
authentice et juratum recognitum prout extat in pro
ductis

Videatur hoc loco Mandatum ex Pli Comparitio
ne Gelinonis Lebkowski cum Gsis Falianum
Lebkowski ac Franciscum de Mijakowskie
Conjuges rne portionis Substantiae in se
Magis post Parentes devolutae Ipsis in Trien
nalem Possessionem obligatae cum Inseminatio
nibus et aderibus in grano Corethorum Triginta
dimissae ejusdem portionis Circa Expiritum
Contractus obligatae sine Inseminationibus
tam hyemalibus quam Vernalibus Sili
Magis non in eodem Statu in quo Circa obli
gationem Contractus extabat dimissionis ad di
ficium devolutionis ejusdem non Sterilizationis
Summam et quotam tam Magis quam Ipsi respi
cit ad elitionibus receptionis nihil sili Magis
Tributionis Circa Supremam Magis opponere Lo
cationis ac aliam Circumstantiam prout in Copia
parata facta quae Latior extat in productis.
Szymon Lebkowski rt

Videatur hoc loco Relatio extraditae Citationis
praejudicijs praesentis in Raciąż Celebrandae

Servicij ex Parte Gg Antonij Mathiae Cathari
nae et Margarethae fratrum et sororum Gg Sero
wskich Cc Gg Josephum Kalinskij et Theres
sam Chyczewska Conjuges per MMGP Ni
colaum Orlikowskij de Orzechino authum et jura
tum recognitae prout extat in productis

Similis Relatio edictae Citationis pro Judicijs
praedictis in Raugae Celebrandae Servitij ex Parte
Perillustris Rndissimi Mathiae Rokitni
cki Canonici Cathedralis Plocensis Cc MM Czapskae
Conjuges Vietricum et Matronam Simonem
Ignatium ac Veronicam minorennes
Wołowskae filios et Principes ac Sta
nislaum Wołowskij Tribunum Plocensem
ac Gg Radwanskae Kalinskae et Bre
skae per Mlm ut supra recognitae prout
extat in productis

Similis Relatio edictae Citationis
pro Judicijs ut supra ex Parte Gg
Josephi Kalinskij et Theresiae de Chy
czewskae Conjugum Vietrici et Matri
Stanislai et Mariannae et Stani
slai Gg Sierowskich Cc Gg Antonium
Mathiam Catharinam et Margare
tham Gg Sierowskae per Mlm ut supra
recognitae prout extat in productis

Similis Relatio edictae Citationis
pro Judicijs ut supra Servitij ex Parte
Gg Bonifacij Zochowskae et Victo
riae de Zochowskae Conjugum Cc Gg An
tonium Zochowskij per Mlm ut su
pra recognitae prout extat in productis

Similis Relatio edictae Citationis pro Ju
dicijs praedictis ut supra Servitij ex Parte Gg
Francisci Gg Sierowskij et Mariannae
de Choinskae Conjugum Cc Gg Antoni

antenum Ex [illegible] per Mlr ut sic
pro [illegible] [illegible] [illegible]

Actum in Rawicz in Positione acto
rum Terrestrium Plocensium Fe
ria Quinta Postridie Festi Sancti
Michaelis Archangeli sic licet
die Trigesima mensis Septem
bris Anno Dni 1790

Suscepta Maatio ex Pl Comparitio
ne G Joannis Karwowsky Sortis Br
Starczewo Kanie Heredis Conc GG
Joannem Czarnowsky Laurentium Kra
sniewsky Joannem Strzeszewsky Fran
ciscum Kotakowsky Petrum Dramien
sky et Franciscum Karwowsky Sortium
distinctarum in Eodem Bonis Starczewo Ka
nie Heredes et Possessores rne per Ipsum
et quod G Czarnowsky Matris Suae Maatis
Consortis (prout obductio Coram actis Castri
Plocensis facta Testatur) Concessionibus
Causatoque Exinde Eodem Maatis Consorti gra
vis Morbo de Eodem morbo tempore mes
sis ac si domum Maatis adeuntibus
hominibus Infectione minante Irroa
lis Relationis Coram variis Personis
ut nemo Domum Maatis adeat et Illud
Intrare Caveat et ut Suus Maatis
operarios ad laborandum Conducere non
possit Praeparationis Exinde damni no
tabilis in re Economica per abstractio
nem operariorum Causationis et Sum
mopere in aliis occurentiis et Circum
stantiis in Trno Trno proponendis
[illegible] ac aliorum nne

et in Interrogatorijs tractu Causae per
rigendi specificandi Inquisitionibus pro
bandi Sui Maiestatis Iurisdictionis equorum tam
in anno praeterito quam anno praesenti libere
et Consultance in frumenta et prata Ma
nifestas Immissionis et sine Custode die
ac nocte vagare permissionis damnorum
in frumentis et pratis ejusdem Sui equis
illationis Boum quatuor post Collectam
ex Sua pessula Siliginem ex grege pe
cudum totius Villae Segregationis et
in frumenta tam Sui Maiestatis quam aliorum
vicinorum Impulsionis frumentorum Ejusdem
bobus Sui depositionis Juramentum
in Sepimentis Sui Consulto ut habe
at Suum Maiestatis Iuris litigia et Excitan
das rixas occasionem et ut Suis Ma
nifestas Juramentibus Ejusdem facile In
trare in hortum ejus possibile Con
cutere possit facere praesumptionis
Suum Manifestas Juramentibus per
Ipsum in Sepimentis Consultance factis
in hortum ejus Intrantium Concussio
nis et foetus Ejusdem abjicere Causatio
nis pecoris ad pascendum totius villae
gregem pecudum Conservare neglectio
nis nec Salarij portionis pro illo ab
Ejus Inventarijs delite Cadentis nolle
tributionis Exinde Custodi pecudum
Inexistere Causa extitionis pupillorum
Maiestatis per pupillos Suos oppressionis
Eo jam vero reliquos Inculpatos Cohae
rides et Compossessores Br. Starczewo
Ianie Orlitae gregis pecudum to
tius Villae Juxta ordinem et Usitatam
praxim pascendi pascere recusatio
nis Conservando numerosam Inventa
na

Inventaria in minima quantitate
dierum posscendi et per familias gregem
Custodiendi se se resolutionis Suj
Maiestatis in minori numero Inventaria
Conservantis ad Majorem quantitatem
dierum posscendi et gregem pecudum ul
tra dispositionem Inter vicinos factam
et esse delitam et Continuam praxim
Custodiendi omnino Stimulationis
et In se Maiestatis Inspectionis per omnes
Saepe Saepius Laesionis diffamationis
disgustibus Latiationis Exinde Cum le
gis Rnae processionis et Suj Maiestatis
Injuriationis ac aliarum Injuriarum et Incon
venientiarum facta quae Dalitz in forma
Latior

Jan Karwowsky rb

---

videatur hoc loco Maiestatis ex Pli Comparitione
G Antonij Gąsiorowsky Sui et GG Mathiae
Catharinae et Margarethae Virginum
fratris et Sororum suorum germanorum ob
G Joannis Gąsiorowsky Cum ob G Theres
sia Zlysienska in primo Matrimonij
Thoro perantorum filij et filiarum nnae Cum
GG Josephum Kalensky et Theressiam
de Chyczewskie primis ob suprascripti
Gsi Joannis Gąsiorowsky Maiestatis Pa
rentis ad praesens Secundi voti ejusdem
G Kalensky Contra alias utrosque Conjugis
nae sortis Suj Maiestatis et absque spatio unius
anni nullo Jure possessionis usufructus
Indelite perceptionis processionem a Sum
mis Creditoribus non persolutionis fra
mentorum tam in grano quam Manipulis
post ob Parentem Maiestatis derelictae Inven
ditionis Registri rerum Mobilium falsis
ob Parentis derelictae non Conscriptionis

Eadem rem dispersionis processu aggra
vationis Decreti in Judicio praeter mor
dine Exclusionis Substantiae procu
rationis de Meliorationis quae Decreto
Judicij praeter nullitate processus Conscriptio
ne per Epm Regestri rem Mobilium Solu
tione Summam Impugnandi ~~quod fuit~~ ac
aliam Circumstantiam quod facta in pare
ta Copia Latior extat in praedictis
Antonii Gąsiorowski mp

Suscepta Protestatio ex Pli Compa
ritione G Antoni Gąsiorowski Coram GG
Franciscum Gąsiorowski Patrum
Suum et Mariannam de Chowiskie
unicam Conjuges Franciscum Zocho
wski et Casimirum Smardzewski me
per Epm sui protestare ~~in~~ non modo
ut Boni Korzyke Czerwonki forma
ta ad se protestare ex re abactorum ex
frumentis Equorum GG Gąsiorowskich
Conjugum proprium ad forestam Invi
dia domus protestare Invasionis
Invadendo per GG Gąsiorowskie e Zo
chowski protestare Infestationis op
pressionis e Culili in terram detru
sionis pro Capellis arreptionis Con
cussionis Laesionis diffamationis
honoris et bonae famae maxime
per G Gąsiorowska detractionis
Irrealium objectionis vide publice
secundario tempore per GG Gąsiero
wskie Conjuges obsessionis obsessa
ria similiter oppressionis equae
protestare Laesionis diffamationis

Equorum ex

Equor ad forestam abactor Solimet ex damni
Exforestationis certo tempore in op
pido Plonsky Suj Protestaty pro forali
bus Illae agitatis adveniente per Eum
SS Gąsiorowsky et Patruum et Smar
dzewsky nulla vel minima habita
occasione in foro Publico ejusdem Civita
tis Plonsky Illae Infestationis oppressio
nis Concussionis in Terram prostratio
nis pedibus ac genibus Conculcationis
Concussionum Inflictionis disgustibus
Satiationis vestium dislaceratio
nis tumultus Excitationis Exinde per
omnes Eq leges Rnm processionis ac
aliorum violentiarum facta quae dabitur in
forma Latiori vel etiam Antoni Gąsiorowski mp

Suscepta Protestatio ex Pli Comparitio
ne S Antonij Gąsiorowsky Suo et S Ma
thiae Gąsiorowsky fratris suj germani
nne Eq SS Joannem Dobrogosky Fran
ciscum Bukowsky Paulum Korzybsky
Vincentium et Adamum Kruszewskie
Franciscum seu alterius nnis Zebro
wsky Petrum Sielkiecky Mathiam et F
Simonem Marszewskie Mathiam
et Josephum filium Kruszewskie Adamum Pa
rentem et Mathiam filium Sikorskie
nne per Ips ad violentias tam in Bo
nis Korzybie Czerwonky quam oppido
Plonsky per SS Gąsiorowskie Zochowsky
et Smardzewsky in Persona protestaty
Alterum Mathiam Parentem

peractas

[illegible] [illegible] huius [illegible] Sedatorum
[illegible] ad Magnes rotentias [illegible]
[illegible] et notarium [illegible]
[illegible] [illegible] [illegible] [illegible]
[illegible] [illegible] [illegible] [illegible]
[illegible] [illegible] [illegible]

Sulcorum octo aestivalium in latum in
se continens Magnae haereditatis per tria
stadia in longum sese extendens
ad agros suos adarationis et sui
agris adjunctionis et appropriatio
nis in alio vero locus sulci unius
Magnae haereditatis per quinque stadia
se extendis G. Romualdo Nieszkowski
appropriare et metas tam Ihae circa
eundem sulcum quam circa fluvium
Karszenica disarare nec non G. Lu
tomierski lapidum ex metis ejicere et
metas destruere agrorum avellere et ap
propriare permissionis sortis Magnae he
reditatis velle diminutionis et damni
ficationis praemeditationis ac aliorum
injuriarum facta quae dedit in forma
Latum per SS. autem Nieszkowski et Luto
mierski agrorum Maritis indulte occupationis
Franciszek Kwasieborski

Suscepta Protestatio ex Pl. Compari
tione G. Petri Sieliucki suo et G. He
drigi Mecenska Consortis suae nomine
Cons. SS. Franciscum et Evam Kruszewska
Conjuges Parentes Adamum Albertum
Stanislaum et Laurentium filios Zocho
wskie nomine per Ipsum et quidem G. Zochowska
partem Saepimenti circa hortum Pro
testatum locati ex malitia sui effractio
nis per G. vero Zochowski Maritum
et Parentem Saepimenti ex tigillis per se
Magnae hit. ex ejus Granarium et Saepi
mentum Magnae extructi destructio
nis in alio vero loco Saepimenti sui
Dnos et Mariannam Gosicka Virginem
famulam
et Luis

Protestans in olenbus in suo horto
satis habeat circa hortum collectio
nis inventariorum et suum in hor
tum consulto immissionis sui prote
stat in campis praeventi infestatio
nis oppressionis rastris in eodem cam
po concutere attentationis insecutio
nis sui protestat absque contra suos in
hortum et olenbus per Gnos Zochowski
immissas expellentis per omnes ban
parentes quam filios superaggredien
do hortum infestationis oppressionis
concussionis per G Adamum Zochowsky
filium pro capellis arreptionis in terram
prostrationis prostratae concussionis
per G autem Zochowsky parentem
cum magno baculo adveniendo
quod absque contra concutere ni se
fuga salvasset evitando periculum
vitae attentationis per omnes
inculpatos saepissimis temporibus
ab aliquot annis sui protestat et
absque contra laesionis diffamationis
utique locorum et coram variis personis
deshonorationis calumniationis
insuper per G Goscicka famulum
verbis ignominiosissimis prote
stat et absque contra affectionis concu
tere minationis ac aliorum violen
tiarum et injuriarum facta quod dabitur in
forma latior

Piotr Sulikowski

Videat hoc loco Mantio ~~[illegible]~~
~~[illegible]~~ ex Pl. Comparitione M Magda
lena

Magdalenae de Zbowiskie ot M. Martini
Zorawski Dapiferi Plocen. Relictae Contes
tidus Reformatoriali et Advitalitiali
Dnae Cum M. Michaelem Zorawski Succame
rariorum Sae Rae Maiestatis Filium Iuvenem rne
Bonorum Koziebrody Cum attinentiis Juribus suis
subjectorum in Triennalem possessionem Ipsi
dimissorum post Expirationem Contractus nolle
siti Maiorum dimissionis nec de Eiusdem velle Conde
scensionis Summae pro Triennali Tenuta
ut posito pro uno anno 1800 fl. Pol. pro Secundo
vero anno 2500 fl. Pol. pro Tertio vero Tenutae
anno Trium Millium fl. Pol. poenae in unum
Computatae septem Millium Trecentorum fl. Pol.
effectus non solutionis liquorum ad Tabernam
Koziebrodensem ad propinandum transmissorum pro
pinare Interdictionis et eorum Interceptio
nis ac aliorum Circumstantiarum quae facta
in Parata Copia Polonico Idiomate de
scripta Latior extat in productis

M. Zorawska

Suscepta Maiestatis ex Nobili Comparitione
IM. Petri Rudewski Cameraniensis Terrae Plo
cen. Commissionis Bellico Civilis Nostri Plo
cen. Commissarii Bonorum Nadutki et Gla
rezno in Terra Wysogradensi Consistentium
Haeredis et Possessoris Cum M. Franci
sco Zaliski rne per Eundem Summae
Duorum Millium Trecentorum octuaginta se
ptem fl. grossorum viginti quinque et medii
Pol. Duorum Compromissoriali in Bonis
Nadutki die 19 Aprilis anno fluen.
Inter se Maiorum ab una hunc M. Zaliski
ac alios parte ab altera pro lato et in acta

Carty

Plocz die 27ta mensis augusti anno ctis
Cursu modo oblatae Insertae a supra fato
M. Felicis pro re Maior adjudicatae
non solutionis Exindeque memorato Decreto
Contraventiones de Legis vindicatione
Summae cum provisione ac decernendae
poenalitate facta quae dalitur in forma
Labor

Petrus Rudowski C.J.H.C.B.C.P.Plocz

M. Magdalena Zbowska et M. Martini
Zorawski Dapiferi Plocz Relicta
Consors Vidua Sana Rect. Qua Ipsa M.
Casimirum Zorawski Dapiferum Plocz
Filium suum ac G. Hiacinthum Pred
petski Camerarium Terrae Plocz in suos
veros Utmos ac Speciales Plenitudines Elegit
Constituit ac Solenniter ordinat dans
et Concedens Eodem M. filio suo et G. Came
rario plenarium facultatem et omni
modam absolutamque potestatem Cau
sas suas Judiciales quoad omnes et sin
gulas in Judicio quovis vel Officio
Rni Majoris Minorisve subsellii cum
quibuscunque Personis et occasione quarum
in Intervenientiam tam ex actoratu
quam reatu vertere et agitandi Tuendi
defendendi promovendi processus Institu
endi Institutos adfinalem Juni gradum
deducendi Decreta suscipiendi a
Contrarijs appellandi Juramenta allen
tandi Executiones urgendi Mutationes
Interponendi Condemnationes obtinendi
obtentas vel obtinendas cum Interest dis
cendi et aliae standi arcendi poenas Ju
dicianas percipiendi Summas ex quo
vis fonte emergentes levandi de levatas

quietandi

quietandi quod si persolutae non fuerint
rigores Decretorum Extendendi Mandatorum
cum Publicationibus faciendi ac omni
suum ius praecedendi alias Plenitas in to
cum Suis quo ad promovendas Causas
substituendi et nomine suae Rnti Inscri
bendi Caeteraque munia veros ac spe
ciales Plenitas Concernens pro Causarum
et suorum Exigentia debito Legis tractu
et ordine perogendi et Exequendi pro
mittens et Inscribens se Eadem Mfica
Recognoscens quidquid per Eadem Mficum
ac Ipsum Plenipotentes suos ac eorum substi
tutos gestum factum Constitutumve fue
rit pro Ratho grato firmoque ac valido
Suscepturam et in nihilo Contradictu
ram fore Quam quidem Plenipotentiam
ad determinationem negotiorum duratu
ram roburque suum ac valorem habi
turam vult ac praesentem declarat praesentem suam
Rnem praemissa firmam

M Zorawska

Suscepta ~~Mandata~~ Protestatio ex Pli Comparitione
G Melchioris Mieczynski Burgrabij Cashe
Plocensis Cum GG Falianum Parentem et
Leonem filium Gizenskie Franciscum Mar
grabski Josephum Kotakowski Alber
tum Krajewski Petrum Dramienski Fran
ciscum Plonski atque Falianum Malinski
Sortium Bonorum Dramino Haeredes et
quovis modo Possessores Rnem per Spm
et quidem GG Gizenskie Parentem et filium
multis in locis suis protestatur Infesta
tionis laesionis diffamationis rixarum Exci
[illegible] Ignatij Bujczewski [illegible]
[illegible] atque Eliasi [illegible] Chmielewski et [illegible]
Martinum Nicolaum Joannem et Gregorium [illegible]
[illegible]

Comminationum ppolationis aliquo
tus sui protestaz Invasionis et circa
Invasionem similiter Multam violen
tiam peractionis Inventariorum et volatilium
domesticorum deliberate in frumenta Impul
sionis et Epd tam deliberate Impulsis
quam multoties sine Custode vagarum da
mnorum plurimorum peractionis per omnes In
culpatos Itidem damnorum permultorum sibi pro
testarum illationis Inventariorum ~~sub Custo~~
~~dia non tentionis~~ atq volatilium do
mesticorum sub Custodia non tentionis imo
libere in frumenta Immissionis frumen
torum in manipulis ad Cumulos Collectorum
depastionis aliarumq Injuriarum et violentia
rum omni Inquisitionum genere pro
bandarum peractionis Exinde Cum leges Rnum
processionis et Protestaz Injuriationis de
vindicatione bonificationis damnorum ac
de decernendo respectu violentiarum poenis fa
cta quae dalis Inferma Labor

Melchior Dunin Mieczynski B.P.

Suscepta Maatio Ex Pte Comparitio
ne G. Theodori Brudzienski Sortium
Bonorum Brudzino haeredis et possessoris
Cum G. Stephanum Brudzienski Rnum per
Ipsum Trno suo pro Judicio praesens respe
ctu praetensae Solutionis Summae
Centum Quinquaginta flor Pol ex Mo
lendino Venali cum Sortibus per Ipsum
filiis Sibi Maaz resignatis quaesito
ac si Juxta Transactiones Inter
quolibet anno pendi debitae edito Injus
te aggravationis non respiciendo moder

nam

modernam legem quod suus Maans deci
mam partem ex eodem molendino
ad Thesaurum Rnm pensitare est
obstrictus totalis summae ex supra
scripto Molendino ventili in vim pro
ventus provenientis a se Maanae Emun
gere Conationis Insuper sui Maanae
nullam possessionem in Eodem Bonis
Brudzino habendo nonnisi tantum
Circa Generum suum Illae Comma
nendo ex Invidia antiquitus Cae se Ma
nifestans fervescenti Continuo et In
cessanter persecutionis Infestationis
verbis Ignominiosis Saepissimis
temporibus affectionis metarum desa
rationis agrorum Maae haereditatis appropri
ationis Causa extitionis variarum Per
sonarum ut pote Maae vicinorum ad appro
priandum agros Maae haereditatis Subor
dinationis multarum Injuriarum per suos
modos subtiles sibi Maanae totius quo
tus Illationis Exinde Maae Injuria
tionis de vindicatione suae Injuriae
ac diminutione summae per ipsum a
se Maae Solis praetensae ex rebus In
ferendis alleviari debitae totali
ter Solis Impossibilis ac de Injuri
ganda respectu violentiarum et Injuri
arum Maae Illatarum super Ipso poena
litate facta quae dolet informa
Latior Teodor Brudzinski

M R G P Chrisophorus Suwalski de

agri Culturae neglectionis Triticibus
emalis non purgatis imo Ischami
ne pleni seminare se se resolutio
nis vanorum frumentorum in Campo ma
gnoreo vernalium per Contractum Te
nutarium seminare Interdictorum
Seminationis Inseminationum
hyemalium per malam agriculturam
et post Collectas anno praeterito Inse
minationes in Campo Magnoreo ver
nales in ultimo Tenutae anno ad
reseminandum delitorum Importatorum
deperdere praemeditationes Contri
butionis fumalis per medium per
Contractum Tenutarium Solis Quoque
se Stante possessione Sua Tenutaria
non solutionis agrorum non Stereo
rizationis Insuper Sui Maiorum
Sessionis diffamationis ac aliarum In
juriarum in Trno Trni demonstran
dorum facta quae dabit informa
Latur Franciscus Gosciensky

Suscepta Moratio ex Ill.mo Comparitio
ne GG Francisci Gosciensky et Dorothea
Mączewska Iuvenem Conjugum et quae
Contra in ossem Quoque Sui Mariti Cons
GG Ioannem et Mariannam Dłużnie
wska Conjuges Parentes Leonardum
Filium atque Blasium Chyczewskie
Paulum Gosciensky rnm per Ipsum Syl
vae vario arborum genere exercitae in Dd
visono

minorennitatis ejus Concussionis
Combaculationis Concussionum
licet non sunt obductae Inquisi
tione tamen probabuntur Inflictionis
mortis gravis esse Protestans filio
per nimiam Concussionem Causa
tionis ac dein per Parentem propter
Inferendam sibi protestans Injuriam
ad quasdam faciendam cum protestans
Coram actis Castri Plocensis obductio
nem Concussionum ac si filio
ejus quotnunquam probabilis Infli
ctarum Condescendendo in prata seu
pascua Civitatis Plocensis dicta Xiąże
Błoto Suprascripto suo filio per
se solummet Concussionum Mationis
sicque Inflictis filio suo Concussionibus
obductionem Concussionum filio
suo per se Inflictam Inculpando se
protestans facere procurationis
sui protestans Innocuitatem ob
ductione Irrealiter facta quam
protestatione Mata Circumscri
ptionis sui protestans Una cum
sua Conte Lesionis diffamatio
nis vel Publicae obsessionis ob
sessaria Calumniationis Jun autem
per SS Joannem et Franciscum Gescienskie fra
tres Inter se germanos damnum plus
mum in frumentis et pratis quot quot
annis Inventarii sui Mationis
Alter Plocensis Operationis

Similiter ubiq locorum et Coram variis
Personis protestas Lesionis diffa
mationis dysenerationis Contem-
-ptuationis famulorum suorum in oppres
sionem Protestas Subministrationis
per Subministratos honoris pro
testas detractionis visionum
per eosdem GG Gescienskie super damna
inventarijs Supplicata ac si per
protestas Causata Conducere et Re
cognoscere procurationis Exinde
Cum leges Rnum processionis ac ali
arum violentiarum et inconveni
entiarum facta quod Dabit informa
Latior.

Wojciech Wierzbicki

Videat hoc loco Relatio edictorum Citationis
pro Judicijs praesentibus Nauq Celebrandis
Serenissimae ex Parte Perillustris Rndissimi
Gregorij Gostkowski Canonici Cathedralis Plocensis
Dni Infidelis Leyzer Moskowicz Zabe
natoris GG Joannem seu Albericum Ner
Trzebinski Antonium Gurzynski ac LL Fran
ciscum Vladarium Albertum de Oppido
Drobin Albertum de Nowawies Micha
elem de Butkowo alias Infideles Lewek
Haurykowicz Lemlle Hersiek Jakub
Smuklerz Banach Baron Lekowicz Mary
Luddes Drobny pro MMGP Bartholomaeum
Synoradzki de Letropie authorem et Jurat
recognitum prout extat in productis

Similis Relatio edictorum Citationis pro Judicijs ut supra
Serenissimae ex Parte Supradicti Perillustris Rndissimi
Gregorij Gostkowski Canonici Cathedralis Dni et Infi
delis Leyzer Moskowicz GG Albertum Chy
czewski pro Mtem ut supra recognitum prout extat
in productis

Actum

Actum in Raciąż in Positione actorum Terrestrium Plocensium Feria Sexta post Festum Sancti Michaelis Archangeli Proxima Scilicet die prima mensis Octobris Anno Dni 1790

Perillustris Rndissimus Adalbertus Ubysz Canonicus Collegiatae Plocensis Sanus Rndi Qua Ipse Relationem Citationum ex Parte Sui Comparens Cum Illmo Mfico Antonio Wessel Succamerario Sacrae Maiestatis Commissionis Bellico Civilis Pltus Plocensis Commissario et G Laurentio Drozdowski tam ad Bona Unicuique quam Dominico editam Coram actis prosq die hodierna per MRGP Paulum Sierszeniewicz de Sierzchowo auth et Jurato recognitam ad Cassandam Condemnationem Terrae adhaerendo Sui peritiae Intoto approbavit Confirmavit plus approbat et Confirmat hoc suum pli Rne Pmus Confirmans X. Woyciech Ubysz KP mpp

Suscepta Maatio ex Pli Compositione G Joannis Cywienski Cons GG Franciscum Dramienski et Salomeam de Dobrskie Juricem Conjuges rne per Ipsum et quam Centum duorum aureorum hungaricalium ex summa octo aureorum hungaricalium et flo quinque depeditur hac in oppido Raciąż pulatarum per Ipsam Inventam ad requisitionis Maiorum nolle sibi Maiorum Solutionis Exinde Maiorum Injuriationes facta quae dabit in forma Latior Jan Cywienski st

Judex praesens Terrestre Plocensis
apud L. Thomam Wezniczaky de Bena
Lutomierzyno subditum Concussiones
videlicet in Latere sinistro Vilicen
longum sanguinolentum cum Intu
mefactione magna totius Lateris Item
Circa Eandem Vilicen signum lividum
sanguine suffusum non adeo magnum
tamen parvum. Item in fistula
~~[illegible]~~
superioris manus dextrae Con
cussionem rubicundam oblongam
Item in genu pedis dextri Con
cussionem magnum rubicundum
Latum in parte sanguine suffusum
Intumefactum Item in genu ejus
Partis sinistrae derasiones
Cutis oblongas leves "Duas" videlicet et de
Cute Conspexit pro quibus violentis
Matis Idem obducens in assia Ja
coli Karwowsky Eodem Bonor Luto
mierzyno Illustris Pfici Stanislai
Wolowsky Tribuni Plocensis Comissio
nis Bellico Civilis Pltus Plocensis Comis
sarij haereditarios et Administrato
ris ~~[illegible]~~ Jacobum ex Latere Honestum
Cy et Lsum Albertum de Starone
Subditum Incul pant Incul pabz pre
sente Concussionibus
Tomasz Wezniczaky et alii
Jakub Karwowsky

Suscepta Mtatio ex Pti Compa
ritione SS Joannis et Simonis Cy
wienskich fratrum uterze gen
matrum ~~[illegible]~~ Conc SS Bonifacium
Sechowsky et Mariannam Szymon
ska

ska primi ad G. Casimiri Cywien
ski adpraesens voti secundi Iuricen
Conjuges Victricem et Matrem Cune
gundem Cywienska Virginem Inno
ptam Prigniam et filiam Ipsorum per
Ipsos et quae G. Sychocky Capistri va
lores duodecim florenorum Polonicalium
a se Magnifico Simone Cywienski
accomodati nolle restitu
ere nec Eiusdem Bonificationes
Curationes Calceamentorum valoris
Trium florenorum valoris licitatione a se
Magnifico Simone Cywienski simili
ter acceptorum nolle solutionis In
super per G. Sychycka Centum duo
florenorum Polonicalium mutuo acceptorum nolle Exo
lutionis ad Extremum per Lsam
Agnethen Eodem G. Sychockich
famulam agnelli Magnifici G. Jo
annis Cywienski proprij Con
sulto Canibus Concitationis
et ex morsu Canum ejusdem
Exhalationis Causationis
penultimum Circa requisitio
nem Bonificationis Eiusdem agnelli
Manifestarum disgustibus Lati
ationis Lesionis diffamationis
dishonorationis ac aliorum Iniuri
arum et Inconventionum facta
quae dolet in forma Latior
Katy Lsam Agnethen Eodem G. Sycho
ckich famulam Szymony Jan Cywienski

Suscepta Maatio et Pti Com
partione G. Simonis Cywienski
nomine et Ex Speciali Comisso G.
Petri Cywienski fratris sui germa
ni Cum G. Stanislaum Strze
szewski Sortis Bonor. Strzesze
wo hereditario rnē per Ipsū di
missa Eidem G. Petro Cywienski
Maiori fratri in Tenutari
possessionem Sorte Bonorum
Strzeszewo non Expectato
Contractus respectu Tenutae
Triennalis possessionis Confecto
Expiro non modo Eiusdem Sor
tis ante Expirium Contractus
eiusdem Maiori fratri de Sorte
Eadem Bonor. Strzeszewo ci
et violenter Expulsionis In
terminationem plusquam ad
sexaginta Sulcos aestivales
ultra Inventarium Conscriptum
in Sortem Eandem Importata
tam Contractu Tenutario ad Col
ligendum praecepto ditam Colle
ctionis et usus suo applica
tionis Currus ac aliarum rerum
Registro Sdorsivo descri
ptam per Ipsum Interceptorum nec
non volatilium dominibus
eorum ac totius Sup

pellulis

Suppellectilis domesticae ac Stra
minis Selecti in manipulis ~~Z~~
Septuaginta apprehensorum nolle Ex
tractionis Bonificationis recu
sationis Exinde Injuriationis ac
aliorum praetensionum tacta quae
dalitur in forma Latior

Szymon Gwiensky

Videntur hoc loco Relatio edicti Citatio
nis pro Judicijs praesentibus in Causa
Celebrandae Servae ex Parte G. Josephi
Rupienski Cum GG. Leonardum Ludovi
cum et Simonem Chyczewskie tum
Stanislaum Bogarowski pro MMGP. Thomam
Medelczak de Lugi authorem et Jurato re
cognitum prout extat in productis

Similis Relatio edicti Citationis pro
Judicijs praesentibus ut supra Servae ex Parte
G. Andreae Chudzynski Cum G. Nicolaum
Bronowski pro MMGP. Franciscum Mi
kołayczak de Lempice authorem et Jura
tum recognitum prout extat in productis

Similis Relatio edicti Citationis pro Ju
dicijs praesentibus ut supra Servae ex Parte GG. Bet
kowskich Cum Perillustrem Andrzejum Va
lentinum Czerzniecki Canonicum Collegiatae
Plocensis per eundem Mtem ut supra recognitum
prout in productis Extat

Similis Relatio edicti Citationis pro Judicijs
praesentibus ut supra Servae ex Parte G. Nicolai
Bronowski Cum M. Joannem Chamski
Mtem Poloniae pro MMGP. Mathiam Po
tak de Wagorzy Dobrskie authorem et
Jurato recognitum prout in productis extat

Sorinę et Parte G Antoni Gęsiorowski
Cę GG Gęsiorowskie Zachowski et Smardze
wski per Mtem RGP Nicolaum Orlikowski
de Orzelino auth et Jurat recognitum put
extat in productis

Similis Relatio ad Citationis pro
Judicijs praedictis ex Parte GG Zachowskich
Cę GG Sieklucki per Mtem recognitum
et put extat in productis

Similis Relatio pro Judicijs praedictis ut supra
ex Parte GG Sieklucki Cę GG Zacho
wskie et Gorzeckie per Mtem ut supra
recognitum put in productis

Similis Relatio pro Judicijs Castr Plocz
Lorzę et Parte G Petri Sieklucki Cę GG
Jurzyckie Krasnieckie Kruszewskie
Moszczyńskie Muszewskie per Mtem ut supra
recognitum put in productis

Similis Relatio ad Citationem pro Ju
dicijs praedictis in Rawsza Celebrandis
Lorzę ex Parte G Melchioris Mieczy
nskie Pelplinskie Cę GG Szawłowskie Chodubskie
Nadrotowskie per MRGP Thomam
Mędelczak de Łagi auth et Jurat
recognitum put extat in productis.

Similis Relatio ut supra pro Judicijs Epdm
ex Ex Parte eiusdem ut supra Cę GG Gie
nerskie Mazgrabskie Kołakowskie
Krajewskie Dramierskie Płonskie ac
Malewskie per Mtem ut supra reco
gnitum put extat in productis

Similis Relatio ut supra pro Judicijs
praedictis ut supra ex Parte G Thomae Ła
bickiego Cę GG Kossobudzkie et Starzewskie
per Mtem Eiusdem recognitum put in productis

Actum in Rauge in Peritione acto
rum Terrestrium Plocensium
Sabbatho post Festum Sancti
Michaelis Archangeli Proximo
Scilicet die Secunda mensis Octo
bris Anno Domini 1790

Suscepta Maatio ex Pl. Comparitio
ne Perillustris Rndssimi Adalberti
Ulysz Canonici Collegiatae Plocen
Manor Szczepkowo Haeredis et Pers
soris Suo et Subditorum suorum nne
Cong. Illustrem Admodum Rndum
Casimirum Jacobum Praepositum Eccle
siae Unicae et Decanum Rauquiensem
vne per Ipsum Contravenendo Suae assecu
ratione in praesentia amicorum Haeta
qua se verbaliter Secum Manifestarum
in tranquillitate et amicitia vivere Sae
pimenta Circa fundos Suos bono ordi
ne locare et Extruere ac reparare Sub
ditos Maarum Szczepkowo non Injuriare
litos Secum Manifestarum non Exquirere
obligaverunt, nec Eandem Sui assecuratio
nem manutenendo quinimo Exquirendo
Secum Manifestarum litigia Juris reno
vando arteriores Sibi Maarum et Subdi
tis Maarum illatas Injurias Easque in
dies ac Saepissimis temporibus adau
gendo dum et quando propter firmandam
initiatum Eventum in Suis frumentis da
mnorum ad se Maarum et Subditos Maarum
Pretensiones et ut habeat Secum Maarum
et Subditis Maarum litigandi occasio
nem Saepimentorum Circa fundos in Bo
nis Szczepkowo in Ipsa Villa et pe
nes Villam et ex opposito Tabernae

et aliorum aedificiorum villanorum jacentes
per ipsos pressos consulta ut damna
in frumentis ipsius absinventarijs
Maior subditorum facile fieri possint
spassim et furaminose extruere
etiam tantum cubito a terra eleva
re demandationis eorum reparare
neglectionis damnorum exinde consulta
nde et libenter simul permalam lo
cationem sepimentorum damnorum illa
tionis causa extitionis litigiorum in ag
gravationem Maiorum et subditorum Szeze
phoviensis Schimet excogitationis inven
tariorum et praecipue juvaminosorum sub
ditorum Szezephoviensis nullis de damnis
ad forestam abactionis abactorum inven
tariorum fame in foresta tribus aut plus
ultra quatuor diebus detinendo
macerationis inventariorum juvami
norum ad laborandum in fundo Szezepho
viensi Antilium per macerationem
fame cavigationis subditorum Szeze
phoviensis emissionem inventariorum
ad forestam nullis de damnis aba
ctorum submisse expressam infestationis
molestijs et verbis acrioribus affectio
nis opprimere et concutere minationis
suis Maiorum hortaphorium aliquoties
supervenegitando laesionis cum ben
barda longiori secum appertata se se
praesentationis verbis clamorosis
et corrosivis affectionis et molestatio
nis insuper Tmo suo pro judicijs prae
sens in Regiis celebrandis respectu
quarundam excogitatarum et formatarum in
justarum praetensionum cum se Maior
edito indelicte aggravationis prae

tensionem

quarde requisitionij ac alterius
proprij ad et [illegible] facti cuius
Dabit in forma Latur
X. W Ubyo Zyp

Sumpta mãatis expti Compantione Mri Antonij Hendrulis
ejusq; uxoris Mrie Antonij Hendrulis Lamtu ejũ prõe cujus Illem
Admodũm Sandem Josephum Cachenarlii Capellanum Thembo
mianz et D. Josephum Abrzypolii Ratione per ipsũ Tñs suo
prosequijs primitus Celebranz cuiz et Abauiz et Abuiz Le
vitarũ nec non D. Franciscum Cachenarlii ad D. Cinum
uoi pueris Improbabilium Obligationis prõesentis Indebita
aggravationis de nõgandis super ipsũ requisito primitij
Cinum Causalitis pueris facta quæ Dabitur in Forma
Latur Norbert Antoni Hondradzlij

Sumpta mãatis expti Compantione D. Matthiæ Starzewski
Camerarij Tñs Plocen mñ et D. Specialis Cemipo Sumus
Agnatis ob. D. Joannis Maldzinski Relictæ Viduæ Cæ Alberti
ij Krzesotarski Centum Trabantium ex quinquemet D.
Antonij Kurotanski idij de Melioratione Dei Judicij
in Articulo Cadentia in Plenario Inter D. Salomeam de Ho
minskie ob. D. Joannis Scabia Relictam Centum Vilnen
abuna et suj mãane Principaler prõi Abattua ad ma
tum Informationem Judicij obj Communicatione Doc
mentorum Emanatis per adversalem ejusdem de Homenski
Salina agnomen Pota Capationej prõesens exhibens
Decreto Emanat Subscripti Facta quæ Dabitur in forma
Latur

Mathias Starzewski Camerarius Tñs Plocen

Sumpta mãatis expti Compantione D. Leonardi Schmidt
orski Burgr et Justigatoris Civij Plocen cuiz D. Josephum
Radwanski Rationem per ipsũ suj mãane ad mãatis nem Co
ram alter prozes Die Jovis cui D. Michaelem Ra
packi Factum nullos in Fundamento Juris Impetitionis
Mandatumq; eaq; Improbabilium Imputationis debitor
rundã ob. Intuitu super ipsũ prioris facta quæ sic pos
sunt per Justigatorem Latur ad acta

Leonardus Schmidt Burgr Justigatus Civij Plocen

Suscepta Maatio ex Pli Compa
ritione Gsimonis Chyczewski Sor
tis in Bonis Wempity hæredi
suo et G Stanislai Chyczewski fra
tris sui germani Sortis ejusdem Cod
Mficum Joannem Sokolnicki
Tribunalis Plocz Comissionis Bel
lico Civilis Plocz Plocz Comissarium
Sortium distinctarum in Eprae
Bonis Wempity hæredem Domi
num et Nobilem Franciscum seu
alterius nominis Jabłonowski in Eprae
Bonis Wempity Ejusdem Illustris Mfici
Sokolnicki Administratorem
tum LL Laurentium Blascum Uta
darium atq Casimirum adolescentem
Petronellam ancillam de supraseri
ptis Bonis Wempity Subditos rne
per Ips et quod Illem Mficum Sokol
nicki Dominum fundi protestaret
hæredib variis in locis et quod in
loco dicto Polko Trium Sulcorum Sta
dio uno in altero vero loco dicto
Jigty Campoq Sub Bonis Dobrski
se se tendentibus Itidem Trium Sulcorum
Stadio uno Coarationis in primo
loco avena in altero vero Syligine
hyemali Conseminationis manda
tionis Eorumdem fundorum Maarum hære
dib appropriationis prati itidem Maarum
hæreditarij Sulcorum æstivalium Educendum
in loco dicto Poskornik Confalca
strare et ex Eodem feni Colligere in
antenori vero feni per Maarum defal
castrati Intercipere Dispositionis
in altero vero loco in Sylva ma
gna alneatica feni ad Cumulos
et LL Clementis et Franciscæ Consa
gum Subditorum suorum
per Maarum

per Manifestaq et absenq fratrem in
suo proprio grato hereditate et adhoc
ce tempus pacifice possesso collecti
et coagulati vecturas vinas in se con
tinq nescit qua [illegible] causa immissis
cum curribus [illegible] suis tempo
re Messis anni prae interiori pole
et adhaerea sua advehere Justi
nij per Nlm vero Jablonowskij admi
nistratorem nescit an ex suo ma
levolo ausu an cujusnam instructu
subditos tempore Messis invigi
lando tritici Maaq et absen
fratris proprij ex sulcis vigilanti
demissionis demandationis
non nisiq ad adventum Illmi Mfrii
Solicitatis Domini sui Guzdae
Tritici Maaq demessi et in ma
nipulos constricti et inter Ma
nipulos similiter Tritici Princi
palis sui commixti non sine in
juria Maaq segregationis et
in fundo eodem Maaq hereditario
relictionis insuper in
fundo Maaq piso consaminato
Lsd Klimensowa subditi Ma
nifestaq illud praeventae oppressio
nis concussionis vestis sintej inter
ceptionis per Lsum autem Lau
rentium Lso Clementi Maaq
subdito vi et publicae obsessio
nis obsessaria infestationis
baculo concutere attentationis
per Lsam denique Petrunellam
farinae ac rerum variarum ad com
mestionem aptarum modo illicito
acceptionis

acceptionis Brasiae ac aliorum ordinum in
portis Intercipere et effodere praesum
ptionis ad Extremum per L. Blosium
anserum Manifestam Interfectio
nis equorum nullis de Damnis ad fo
restam abactionis Sylvae Maiorum
propriae Invasionis Invadendo
Securium Intercipere Cenationis
Circa praemissa Maiorum abrepratus
[illegible] Vexationis diffamationis tam per
Eosdem Subditos Inculpatos quam alios
de Bonis Werpity damnorum plu
rimorum in frumentis et pratis Inven
tarijs illationis ac aliorum Injuri
arum et praetensionum ac violentiarum
facta quae dabitur in forma Latior

Szymon Chyczewski [illegible]

Sese

Suscepta Matutino [illegible] praelectione et Parti Com
paritione Pro Joannis Kozielski Vice Regente Trium Plurium
[illegible] M. Zadomski Solwolnicki Tribunae Plurium et
[illegible] Wolski Commissionis Circuitus Palatinatus
Regentem [illegible] per ipsum et [illegible] Wolski [illegible]
[illegible] data Occasione Quinimo violente Aliis [illegible]
oppressionis Conatum sese Clarificationis et Omni
In [illegible] sese novae Clarificationis violentiam
omni modo probatione Deducendae praeclusionis facta
Quae Si opus fuerit Dabitur Latior adacta

J. Kozielski [illegible]

Vacuum

Vacuum Va
cuum Vacu
um Vacuum Va
cuum Vacuum
Vacuum Vacuum
Vacuum Vacuum
Vacuum Vacu
Vacuum Vacu
Vacuum
Vacuum
Vacuum
Vacuum

Mathias Starczewski Camerarius Pnus Pttus Plocz.

Joannes Kociecki mpp
Joannes Valentinus Kowalewski
Casimirus Komorowski

Videatur hoc loco Relatio edita Sabaoni
pro Judicijs praesentibus in Regione Cele
brandi Servitij ex Parte M. Ludovici Szy
malowski C. G. Joannem Sungelij Kalisiensis
de Uniejowo authum et Jurati magnae Pnae
extat in Actis

Similis Relatio pro Supra ex Parte Eiusdem
pro Supra C. M. Thomae Glinoyecki Cavalerii
Notionali Praefecti pro Judicijs ut supra pro M. Ioan. Grogoren
Kalisiensis de Uniejowo magnae Pnae ut in Actis

Similis Relatio edicti Citationis pro Judicijs
praecedentibus in Racione Celebrandae Sessionis ex Parte
Generosi M. Szymakowsky cum G. Antonium Gi-
ciensky per Mtem Kalisiensem ut supra recognitum
prout extat in productis

Similis Relatio edicti Citationis pro Judicijs
praecedentibus ut supra Sessionis ex Parte GG. Mathiae Agne-
thi de Chabowski et Gabrielis Zgliczensky Rebi-
ctae Contra Viduae Matris Thomae Andreae et Petri
filiorum Casimiri et Joannis et Josephi filiorum Pauli
et Stanislai Andi Stanislai Praepositi Wiedeborg Dua-
rum Mlawy Zgliczenskich ac aliorum Haeredum
et Possessorum Bonorum Zgliczyno Witowe cum MM.
Bzskie et Kamienskie Conjuges Dapifer-
nae Nurae Subditis ac Judaeis per MRGP.
Josephum Grabowski de Glinky auctoritate et Juratum
recognitum prout extat in productis

Similis Relatio prout supra pro Judicijs ut
supra Sessionis ex Parte G. Pauli Zgliczensky
GG. Hiacinthum Zaręba et Myszenski
per Mtem ut supra recognitum prout in productis

Similis Relatio prout supra pro Judicijs ut
supra ex Parte Generosi ut supra cum GG.
Burgrabio Cas. Placentino G. Hiacinthum
Zaręba per Mtem ut supra recognitum prout
extat in productis

Similis Relatio prout supra pro Judicijs ut
supra ex Parte GG. Bzskich cum MM.
Kamienskie Conjuges Dapiferae Nurae
ac GG. ac Mostowskie ac GG. Zgli-
czenskie aliorum Haeredes et Possessores
Bonorum Zgliczyno per Mtem ut supra reco-
gnitum prout extat in productis

Suscepta Mactio ex Pro Comparitio-
ne G. Stanislai Zołtowsky cum G. Paulum
Gutkowsky vne per Ipsum Summam
unius quinque aureorum hungari-
calis

Hungaricalium et Unius fl. Polonicae pro
quo modo licitato ab Ipso accepto
dato in pert. ~~[illegible]~~ intimum
Scilicet die Ipsi uti mutilatione
Infecto restituto datae Sibi Maiestatis
~~[illegible]~~ retro Exolis dabitae alterius
unius aurei Hungaricalis ad Com
pactum verbale in necessitate Illius
Concedendi ad multas requisitiones
nolle solutionis Exinde Injuria
tioni facta quae dabitur informa
Latur Stanislaus Zoltowski

Suscepta Protestatio ex Pl. Comparitione
Honest. Joannis Stenczewski de
Bonis Sokolnikij Oullatoris et fundo
rum in Epis. Bonis Sub. a MM. Reipublicae
Conjugibus ~~[illegible]~~ Vigore Contractus habiti
Tenutarij Possessoris Coram Adamo
Kruszewski rnae per Ipsum formato quod
ad se protestans adio primitus in oppi
do Plonsk tempore feralium Illius agi
tatorum tam in foro Publico ejusdem oppidi
Plonsk Infestationis occasionis ad Exci
tandae rixas Exquisitionis in domibus
oppidanorum Plonsk causa negotiorum
sui protestans Illius existens Invasionis
et nisi quia ex rne sui protestans
Insecutionis verbis asperis et fori
bundis affectionis Concutere alter
tationis ~~[illegible]~~ protestans Compensa
tionis avenae quatuor Salicum Pastiva
lium Inventarum Ipsi depabulatae

Submissae Expescentis despotice tra
ctationis tam ejusdem avenae quam aliorum
dominorum saepissime illatam nolle boni
ficationis quinimo praetensionum ille
galium ad se protestans sibimet formatio
nis et non contentando se violentiis in Plon
sko peractis verum sui protestans ex
oppido Plonsk domum revertens in Ta
berna arcelinae similiter infestatio
nis comminationum vanarum propala
tionis concutere se se clarificationis
ac deinde sui protestans evitando mala
domum discedens in via oppressionis
attentationis condescendendoque ad bona
sobolnikij domus protestans superai
quitationis superinequitando violen
tiam permultam peractionis ad extre
mum in campis ubi grex arium in
aili campestri extabat illa adveniendo
verbis asperis et corrosivis et mali
tiones exclamando affectionis
cuillatam Gregem arium custodiens
provocationis et earum concutere omni
no conationis interturbationis
in super Trno suo pro judicijs praesus
respectu quorundam illegalium et excogita
tam sibi ad se protestans praetensionum et
violentiam consulto sibi protestans
quodnunquam probabunt objectam
nam magis per ipsum exquirendo suum
protestans modum litigandi et infrustra
nias expensas inducendi in Perso
ne protestans peractam edicto injusto
aggravationis in litis expensas indu
ctionis de fidelitate sui protestans
vexa decernendisque super ipso poenis
ac injungendae bonificationis dominorum

et Jugenar

et Injuriam Compensatione quae facta
debitis in forma Latur.

Jan Stanczyński

Suscepta Mandatio ex Pl. Comparitione
G. Bartholomaei Kotakowski Sortis Bo-
norum Benkowo Haeredis Cum G. Martinum
Koscielski Burgrabium Castrensem Nocensem Ejusdem
Sortis Tenutarium Possessorem Tres per
Ipsius Summae duodecim aureorum hungari-
calium pro tenuta Biennali Sortis prae-
nominatae Mandatis haeredibus provenientibus vigore Contra-
ctus quolibet anno per sex aureos hungari-
cales pendi ~~pendi~~ assecuratae in unum
Junctae Summam altedictam efficiens
nolle solutionis Granarii ex Relictis in
fundo arboribus elaboratis et tritis Ex-
trinsecus sumptu suo declarati non Extra-
ctionis Eadem arborum putrefacere Cau-
sationis Aedificium stante sua Tenutaria
possessione pro Vigilia Festi Nativita-
tis Sancti Joannis Baptistae anno proxi-
me futuro Imminens expirari debita deso-
lationis Stramine non tectionis nec de-
necesse reparari debitam non reparationis
agrorum non Cultionis Inseminationum
deperdere praemeditationis Inventarium
pro necessitate fundi non Conservatio-
nis agrorum non Stercorizationis per
id agrorum Sterilescere Causa Extitionis
Exinde Mandatis Summopere Injuriationis
ac aliam Injuriam facta quae debitis in
forma Latur. Bartholomaeus Kotakowski

Suscepta Mandatio ex Pl. Comparitione G.
Bartholomaei Kotakowski Sortis Bonorum

Benkowo

Benkowo haeredis Cz GG Paulum
et Barbaram Chędzienska Conjuges
Parentes Josephum et Bonifacium
filios Gutkowskie sortis distinctae
in Eodem Bony Benkowo sub similiter
haeredes et Possessores vicinos suos rne
per Ipsos sumpta a Pastoribus pecudum
de Thesauro in fundo Maanae haeredit
per antecessores Maanae in Terra absun
dito et sese Igne vitali Clarificante
notitia Ejusdem Thesauri in eodem
fundo Maanae haeredit tam die et nocte
ferro acuto in Terram Immisso a
lias hasta Exquisitionis et in post
Inventi praedicti Thesauri ad se ma
nifestam spectantem in fundo Maanae
haeredit Offensionis Siliq Maanae
totius dicti Thesauri Nolle Inlu
tionis non nisi foveae ab effossione
Thesauri in fundo relictionis Exon
de Maanae Injuriationis facta quae
dabit in forma Latior. Ad aliquot de
eo Millia Exeden
Bartholomeus Kotalewski

Vidiatur hic loco Relatio edit Citationis
pro Judicijs praesentibus in Ranga Celebrandae
Servitij ex Parte G Theodori Brudzienskiej
G Stephanum Brudzienskij per MMGP Joannem
Majchrowicz de Rutkowo auctoritatem et jussam
recognitam pro Extat in productis

Similis Relatio edit Citationis pro Judi
cijs praesentibus in Ranga Celebrandae Servitij ex Parte
GG Joannis Karwowskij et Annae de Przedwo
jewskie Juricem Conjugum Cum GG Joannem
et Margaretham Starczewska Conjuges
Parentes Mariannam et Franciscam filias
Czarnowskie

Czarnowskie per Mlem Supras cript Magistro
mez recognit put Extat in productis

Similis Relatio edit Citationis p Judicijs
praeq hic in Racoq Celebrandis Servae ex
parte Gg Joannis Gołkowsky et Apolonie
Kosciensky alias in Sieniawa Conjugum Gg JM
Stanislaum Wołowsky Tribunum Racoq
sq et Civiliter Civiliter Bellicae Comis
sarum Antonio Kendrachy Joannem et Gre
gorium Kosciensky Stanislaum Krajewsky
Ac per MRGP Augustinum Olszak
de Dziechtanowo auctum et Jurat recognit
put extat in productis

Iudicij hoc loco Relatio edit Citationis pro Judi
cijs praeq ut supra Servae ex Parte Gg Bartho
lomaei Szatkowsky et Agnetis de Grębcze
wskie Conjugum Gg JW Mathiam Kruszewsky
p MRGP Stanislaum Osmyski de Balbosze
wo auctum et Jurat recognit put extat in productis

Similis Relatio edit Citationis p Judicijs
praeq ut supra ex Parte G Adami Kruszewsky
Gg M Eusebium Galewsky Camerarum Terrestris
Supraeq Tob Laurentio Adamum Marcum Ada
mum Collatores ac JW Joannem Łęczyckiego
Cyrkiewsky p Mlem ut supra recognit put extat
in productis

Similis Relatio edit Citationis p Judicijs praeq
ut supra Servae ex Parte JM Stanislai Woło
wsky Tribuni Stae Comissionis Civiliter Bel
licae Stae Comissarij Gg Joannem Rogienski p
Mlem ut supra recognit put extat in productis

Similis Relatio edit Citationis p Judicijs praeq
Servae ex Parte G Joannis Korzeniowsky Gg Mlem Radum
Kołodzieyski Praepositum Krajkowsky ac FF Wartkowsky
Ignatium Krasnieyski Thomae Orzelski Markowski Andro
nicum Kuczynski p MRGP Casimirum Matuski de
Grzybowski auctum et Jurat recognit put extat in productis

Similis Relatio eiusdem Citationis pro Judicijs pro ut supra Serenissimae ex Parte Generosi Josephi Gutkowski Cum Antonium Gutkowski per MRP Casimirum Walczak de Kneczanowo authorem et Jurat recognitum prout extat in productis

Similis Relatio eiusdem Citationis prout supra ex parte M Ignatij Luberadzki Judicis Cum Cuchanowicz Dnum et Gabrielis Cuchalski Cum GG Albertum et Bogumilam de Kowiecky et Generosi Antonij Kocięcki Relictae Cautae Viduae Matrem et Albertum filium Minorennem Kowieckie per Mtem ~~ut supra~~ RP Casimirum Matuszky de Grybowo authorem et Jurat ~~prout~~ recognitum prout extat in productis

Similis Relatio eiusdem Citationis pro Judicijs ut supra Serenissimae ex Parte Generosi Antonij Gutkowski Cum Generosi Antonium seu alterum nomine Wiedrzyski per MRP Thomam Tucholski de Zawidze authorem et Jurat recognitum prout extat in productis

Similis Relatio eiusdem Citationis pro Judicijs ut supra Serenissimae ex Parte Generosi Vincentij Szymoniewski Cum M Michaelem Zerawski Succamerarum Sedis Mathae per MRP Thomam Tucholski de Zawidze authorem et Jurat recognitum prout extat in productis

Similis Relatio eiusdem Citationis pro Judicijs pro ut supra ex Parte Generosi Fecki de Bernis Dziechtanowo Possessioni M Elisabethae de Krasienskie et M Stanislai Dembowski Vexillifer Zawsky relictae Cautae Subjectae Subditi N Joannem Gosciecki per MRP Augustinum Orzak de Dziechtanowo authorem et Jurat recognitum prout extat in productis

Similis Relatio prout supra pro Judicijs pro ut supra ex Parte Infidelis Judaei Joseph Jakubowicz Tabernae in B Dziechtanowo possessioni M de Krasienskie Dembowski Vexillifer Zawsky Relictae Viduae Subjectae Arendatoris Cum M Eusebium Galenski atque N N Kamienski Brzeski Kalenski per Mtem ut supra recognitum prout extat in productis

Judaei

videatur hoc loco Relatio ad Libelum pro
Judicijs Ecclesiae in Rovigo celebrandis ex Parte
Perillustrissimi Alberti Ulysse Canonici Collegiatae
Plocensis Illustrissimi Casimiri Jusienski
praepositi Unicuique Decanum Rovigo per Mlem
Rm Gnalem Praedicatorem Paulum Sierszenowicz
de Jurisdictione ... Ad quod nequit pro
Actor ...

Videatur hoc loco Mandatum Expti Compari
tione M Michaelis Zerawski Succamera
rij Sacrae Rae Maiestatis et M Martini Zera
wski Dapiferi Plus Plus Plocensis filij cum
M Magdalena de Zbowskie ~~Vidua~~
~~M Martini Zerawski Dapiferi Plus Plocensis~~
~~Relicta~~ procreati Conjugis MM Lunae Ma
gdalenae de Zbowskie et Supraseri
pti M Martini Zerawski Dapiferi Plus
Plocensis Relictae Consortem Viduam Cha
ristomam Suam Matrem Jacobum The
sauri Rm Superintendentem Josephum
Camerae Thesaurum Rm Notarium Joan
nem Nepomucenum ac Casimirum Dapi
ferides Plocensis filios Magnificos fratres germanos
Zerawskie ac Victoriam de Zerawskie
M Mathiae Kuczborski Venatoris Plus
Plocensis Conten alias utrosque Conjuges Kucz
borskie Magnificae Sororem et Socerum atque
Nonnullos Vincentium Szymonowski Bonorum
Zawidza Administratorem rne Com
portationis omnium et singulorum documen
torum Registrorum Scriptorum Hirographorum
Substantiam et praenominati M Mar
tini Zerawski Dapiferi Plus Plocensis Ma
nifestam Parentis derelicti enucleandam pro
vio Juramento dandam ratione de Sum
mis Stante vita et Rm M Parentis
perceptis ac reddendo Calculo de Bonis
possessis Cassationis Complanationis in
ordine Dispositionis rerum Mobilium
ac aliorum Circumstantiarum
Stimulo M Matris Interesse ac quaestionis
actuum praejudiciorum et Transactionum
quomodocunque

quomodocunq Cum Laesione Juris naturae
Subsecutae obligidationis Substantiae
Mobilis et Immobilis Conscriptionis registri
rer Mobilium per M Matrem mente Legis
Pro Juramento Conscribere debite ac decer
nendae Super ~~Hypothecarum~~ respectu Vo
Lentium ~~et~~ super quo interrogantes
Poenam aliarq Circumstantiam
multis in Collegiis intestatis Substantiae ~~Patronae~~
Patroni ~~[illegible]~~ ac Laesionibus Juris
naturae Expressam put ~~[illegible]~~ Idio
mate Polonico in parata Copia
Latine facta porecta ad acta ex
tat in productis

Michael Zorawski

Suscepta ~~Prot~~ Maatio ex Pti Con
paritione M Michaelis Zorawski
Succamerarij Sacrae Mattis Sorti
um in Malewo haeredis et Pos
sessoris Cum MM Severinum Malewski
Tribunum Terrae Wysogradensis et Ma
riannam de Wisielnickie Invicem
Conjuges Sortium Br Wiedrosz et
Malewo Tenutarios Possessores et GG Ada
mum et Casimirum fratres ger
manos itidem Malewskie Earum Sorti
um haeredes Mariannam de Zbi
rowskie et G Adami Niedroski
Relictam Consortem Viduam Jose
phum Szymczkowski et Franci
scam de Niedroskie Invicem Con
juges Adalbertum Kraszewski et
Josepham de Niedroskie Limi
liter Conjuges Sortium Villae Wie
drosz Haeredes et Possessores Mi
chaelem Niedroski Sortium Villae
Niedrosz Tenutarium Possessorem

Petrum

Petrum Orzeszkowsky Josephum
Woyciechowsky Dispositores MM
et GG Malewskich nec non LL Le
ergien Strelec Lucam Andre
am Thomam Misterialem et Ste
phanum Aronowsky de Eyszk Bo
nis Malewo Subditos et Comman
sores rnē per Ipsos Singulariter G
Adamum Malewsky non modo vi
ante in fundos et prata in Bonis
Malewo Sibi adsortem Maas spe
ctans nullo habito Jure violen
ti modo se se Immistionis et
omnino Eorum avellere Conatio
nis violentiam peractionis fini
ex pratis Maas haered it aliquo
ties Interceptionis verum recen
ter tam MM Malewskich et
Suum fratrem quam Vicinos Suos
ad peragendum Sibi Maas violen
tias Subordinationis tam per
Ipsum quam omnes Subordina
tes ~~omnes~~ Inculpates Cum adhi
bitis Sibi Subditis et Commanso
ribus tumultuatim Cum ~~vari~~
varijs armorum Thelis fundos et
prata Maas haeredit in Bonis
Malewo Sibi Invasionis Invadendo
haerae fundorum et pratorum avellere et
appropriare Conationes fini ~~Ipsas~~
Interceptionis eixque ad appositio
nem Sui Maas in reliquo deser
tionis Circaque Eandem tumultuariam
Invasionem Sui Maas Infestationis

lesionis diffamationis verbis
asperis affectionis violentiarum
permultarum peractionis fundorum
et pratorum ~~avellere~~ adimere ~~conationis~~ attentationis ad
damnorum plurimorum in frumentis et
pratis inventarijs Lugi Lore Cuyto
de vagarum illationis orlitae ~~non~~
pascendi Gregis pecudum non ob
servationis nec pecorij ad pascen
dam gregem pecudum Conserva
tionis inventariorum libere in fru
menta dimissionis ac aliarum violen
tiarum et injuriarum facta quae ad hae
rendo anterioribus querelis et visio
nibus Eo nomine interpositis dalitur in
forma Latina

Michael Zorawski m.p.

Indicatur hoc loco Relatio edicti Citationis
pro judicijs praesentis in Raugae Celebrandae
Servae ex Parte Perillustris Rndissimi
Vincentij Cmielewski Praepositi Ecclesiae
Cum Infideles Szaga Falis Judae
Abraham Senores Synagogae Plonensis per
MREP Joannem Trubawiak de Rze
wino auctoritate et juratum recognitum prout extat
in productis

Similis Relatio edicti Citationis pro
judicijs praesentis et sequentis Servae ex parte
Infidelis Mayer Berkowicz Cum G. Eve
lunski per MREP Albertum de Dze
czewo auctoritate et juratum recognitum prout in
productis

Similis Relatio edicti Citationis pro judicijs
ut supra Servae ex Parte M. Juliani
Grzybowski Camerarij Terrae Zawiliensis
Cum Gr. Burgrabio Cum Ptae et Stanislao
Berkowicz Incolarum Plonensis per MREP Joan
nem Trubawiak de Rzewino

auctoritate

de Krewino auth. et jurat. recognit. prout extat in productis

Similis Relatio edit. Citationis pro judicijs praedictis ut supra Servae ex Parte G. Helisabethae Zuroska relictae Viduae Cum GG. Thomam et Hedwigim de Trzebienskie Cuius Parentes Antonium filium Zerlesze uskie per MRGP Nicolaum Zurkus de Drozdowo auth. et jurat. recognit. prout extat in productis

Similis Relatio edit. Citationis pro judicijs praedictis ut supra Servae ex Parte G. Jacobi Gosciecky Cum GG. Josephum et Mariannam Virginem Brudzewskie Gregorium Nadratesky per Mtem ut supra recognit. prout extat in productis

Similis Relatio edit. Citationis pro judicijs praedictis ut supra Servae ex Parte Andreae Sulensky Cum G. Antonium Rudowsky per MRGP Josephum Mela de Zukowo Strus auth. et jurat. recognit. recognit. prout extat in productis

Similis Relatio edit. Citationis pro judicijs praedictis G. Fabiani Grybowsky Camerarij Terni Zawsky Cum Rifedelis Abraham Herzkowicz et Lauzer Herszkowicz per MRGP Joannem Trubaiwalk de Krewino auth. et jurat. recognit. prout extat in productis

Similis Relatio edit. Cit. pro judicijs ut supra Servae ex Parte Parillyllas Rndssimi Vincentij Cmielewsky Praepositi Lubuensis Cum G. Antonium Gosciecky per Mtem ut supra recognit. prout extat in productis

Videat Relatio edit. Cit. pro judicijs Castrensibus Servae ex Parte G. Antonij

Antony Zeranski Cy GG Zbyszewski
Pilitoski Wiejski Wierski Strzeszewski
Marszewski per MRGP Stanislaum Osmy-
cki de Baboszewo authe et iurat pro ut
extat in productis

Ideas Relatio edit Citationis pro Iu-
dicio praeq in Regno Celebrandi
ex Parte GG Mathiae et Petri Kosko-
skich Cy G Ignatium Niedroski per
MRGP Josephum Mila de Zukow-
wo stroz auth et iurat pro ut extat
in productis

Similis Relatio edit Citationis pro
Iudicio praeq ut supra Sirius ex Par-
te G Simonis Zbierzewski Cy G Ma-
thaeum Praszczynski per MRGP Stani-
slaum Osmycki de Baboszewo auth
et iurat recognit pro ut extat in pro-
ductis

Similis Relatio edit Citationis pro ut su-
pra ex Parte ex Parte G Salomeae
de Kuebarskie primo Koskowska
2do voto Niedroska Cy G Ignatium
Niedroski Edsiem Maritum per MRGP
Josephum Mila de Zukowo stroz
auth et iurat recognit pro ut extat in
productis

Similis Relatio edit Citationis pro Iu-
dicio praeq ut supra Sirius ex Parte
G Josephi Wierski Cy G Martianum
Zarwowski per MRGP Mathiam
Kaliszewski de Gieszczyno Gorne auth
de Gieszczyno Gorne auth et iurat re-
cognit pro ut extat in productis

Suscepta Mandatio ex Pl Comparitione
G G Joannis Czarnowski Suo et G Mar-
garethae Starczewska Centis Lud ac Ho-
nesto

Honesti Joannis famuli sui nne Cum Gs
Joannem Karwowsky et Annam Przed
wojcowska Conjuges Parentes et Mo
nicam Karwowska Eorum filiam rne
per Ipsum in Una Villa Sicum Maanae
Commanendo damna in frumentis et
pratis Inventarij Suis quot quot an
nis Stationis per S Karwowska Contra
H Joannis famuli nulla de Causa Con
cessionis Concessionum Inflictionis do
mus ac Hortophonij Invasionis Invaden
do Lesionis diffamationis famulorum a
Servitijs avocationis pupillorum suorum in op
pressionem Maanae et aliae Subministra
tionis Insuper per omnes Inculpatos varijs
in Locis et Coram diversis Personis
Lesionis diffamationis ac aliorum Inju
riarum et Notariorum facta quod dolefui
forma Latur Jan Czarnewsky etc

Suscepta Maatio ex Pte Comparitione
S Casimiri Komorowsky nne et Ex specia
li Comisso Illmi Mfici Adami Wyszgrodz
ki Notarij Terrae et Castrae Zawocimae
Comissionis Civiliter Bellicae ejusdem Ter
rae Zawocimae Commissarij Cum IM Cap
tanum Skoporsky Dapiferum Brestae
Cujaviae Comissionis Civiliter Bellicae
Terrae Zawoskae Comissarium rne per
Ipsum Lsi Joannis Fryzyer Adamczaky
Subditi Decreto Compromissoriali in
fundo Benor Ratowo Inter Eundem IM
Wyszgrodzki Notarium et Comissarium
ab una et MM Moszynska et Pera
nowskie ~~amotta~~ Illmi Mfici Principalis

amittam et Fratres amittales parte
ab altera plato adjudicato ad Ipsi de
venti ad multas requisitiones ~~nol~~ nolle
Extraditionis Exinde Illtis Mfici Wygrad
ly damnificationis et poenae Executionis de Injungenda Extradi
tione ejusdem Lsi Fryzyer ac decernendis poenis
quae facta dabit in forma Latior Sine Te
stimonio Ejusdem Susceptionis

Casimirus Komorowski

Suscepta Protestatio ex Pti Comparitio
ne G Josephi Chydzinsky Suo et G Fran
cisci Iwaszeberska Consortis Suae ac
Subditorum Suorum nomine Cum GG Gabrielem Uniw
rzyski et Margaretham Witusska Invicem
Conjuges ac alios nomine per Ipsos agrorum Pro
testatis et absque Contes haereditatis in Bonis
Witkowo Pawlaky Litorum Commanendo
secum Protestatis et absque Conte in una
villa multis in locis ademptionis et
appropriationis et ad agros suos ada
rationis Circa Expulsoria prope agros
et arcas suos Sepimentorum non Septio
nis et locationis recusationis damnorum
plurimorum in frumentis et pratis deli
berate in frumenta Impulsis ac
ex re non locationis Sepimentorum quot
quot annis illationis volatilium dome
sticorum et Milliagridum nullis de damnis
Canibus Concitationis et ex morsu Canum
Liberorum Miliagridum Exhalationis Causa
extitutionis ansorum Subditorum protestare
itidem nullis de damnis Interfectionis
Circa praemissa damna ac Injurias

protestatis

protestans et absque Conjuncto sese
opponens laesiones diffamationis
honoris Saepissimis temporibus
et Coram variis Personis in locis
publicis et ubicunque ex sua malevo
lentia detractionis dishonoratio
nis Contemptuationis verbis Igno
minosissimis affectionis protes
tans Mante in duellum lege publi
ca vetitum aliquoties provocationis
subditorum oppressionis infestationis
Invasionis Concussionis Commina
tionum variarum spoliationis Canalium
ac lini in piscina protestans locationis
piscium Exhalationis ac aliarum violentiarum
peractionis facta quod dolet in forma
Latur.

Josephus Chadzynski

Actum in Raciąż in Positione
Actorum Terrestrium Plocen
sium Feria Secunda post Festum
Sancti Michaelis Archangeli
Proxima Scilicet die quarta
mensis octobris Anno Dni
1790

Videatur hic loco Relatio edictae Ci
tationis ex Parte MM Severini Ma
lewski et Monicae de Kiselnickie
Iuricum Conjugum Tribunalis Terrae Ustrzy
ac aliorum Eg. M. Michaelem Zarawski Sue
camerarium Sacrae Reg. Maiestatis ac Subditos
[illegible] M. Thomam Sadowski de Malow
[illegible] recognitum [illegible]

Similis Relatio eiusdem Citationis pro Judicijs
praedictis ut supra Servatae ex Parte GG Agne
this G Joannis Matowieskij Relictae Vi
duae Eodem G Antonij Rzeszotarskij
Contes Grabiarskij ac Quadrant G Rze
szotarskij Mantis Cum IM Joannem Con
tentium Cinnonis Sobolnickij Inte
rnatum Conjugum Civiliter Bellicae
Illustrissimae Conjugum ac Successorum ad G Prenci
sci Mitoskij per Mlem ut supra recog
nitum prout Extat in praedictis

Similis Relatio eiusdem Citationis pro
Judicijs ut supra Servatae ex Parte GG
Agnethis ad G Matowieskij Relictae Vi
duae et Eodem G Antonij Rzeszotarskij
Contes Grabiarskij ac G Rzeszotarskij
Mantis Cum G Salomeam de Komorowskie
ad G Joannis Grabia Relictae Contes
viduam per Eundem Mlem ut supra
recognitum prout Extat in praedictis

Similis Relatio eiusdem Citationis pro Ju
dicijs ut supra Servatae ex Parte GG
Matowieska et Rzeszotarskie Conju
ges ut supra Cum Relictae et Successorum
G Adami Niedrosskij atque Successorum
et ad G Niedroskie G Stanislaij Dupli
ckij pupillos ac Eundem G Duplickij per
Mlem ut supra recognitum prout extat
in praedictis

Similis Relatio eiusdem Citationis pro Ju
dicijs ut supra Servatae ex Parte GG Jo
annis Czarnomskij et Margaretae
Starzeuskie Conjugum Cum GG Jo
annis

Joannem Jaworowsky et Annam Przed
woyewska Conjuges Parentes et Moni
cam filiam per MRGP Joannem Mary
chrowicz de Rostkowo authentice et jurat re
cognit prout extat in productis

Similis Relatio edit Citationis pro Judicijs
ut supra Servus ex Parte G Joannis Gra
bowsky Cum Mo Gabrielem Czaplicky Dapifer
Wilcomirensis per MRGP Casimirum Walczak
de Kneczanowo authentice et jurat recognit
prout extat in productis

Similis Relatio edit Citationis pro Judicijs
ut supra Servus ex Parte G Antonij Ru
dosky Cum G Antonium Rudosky Cum G Antoni
um Rudosky per MRGP Joannem Gawro
nsky de Wierzchowo authentice et jurat re
cognit prout extat in productis

Similis Relatio edit Citationis pro Judi
cijs ut supra Servus ex Parte G Stanislai
Mitoszewsky Cum G Fabianum Gizewsky per
MRGP Stanislaum Gizewsky de Gizino au
thentice et jurat recognit prout extat in produ
ctis

Similis Relatio Citationis edit pro Judicijs
ut supra Servus ex Parte ut supra Cum
G Joannem Purzycky recognit per
Mlem ut supra recognit prout extat in
productis

Similis Relatio edit Citationis pro Judicijs
ut supra Servus ex Parte G Adami
Mniecznikowsky Cum G Andream Jaw
sieberski per MRGP Thomam Dyrda
de Chanyny Borzyny authentice et jurat reco
gnit prout extat in productis

Similis Relatio edit Citationis pro
Judicijs ut supra Servus ex Parte
ex Parte

et Parte G. Antoni Wilewski Cuius M.
Josephus Smolenski Camerarius
Torren. Rosarum ad Stabiendos Testes
per MRGP Blasium Sędraszczak de Ceta
lis authum et Jurat recognit. Pro ut extat
in productis

Similis Relatio edit. Citationis pro
Judicijs Pro Lucia Raczyn Celebrandi
Servae ex Parte G. Joannis Czarn
ski Cuius GG Franciscus Dramienski et
Salomea Dobrska Conjuges per per
MRGP Bartholomaeum Materzak
de Wysochowo authum et Jurat. Pro ut
in productis

Similis Relatio edit. Citationis pro
Judicijs Pro Lucia Servae ex Parte
G. Pauli Zawistowski Cuius GG Fran
ciscus Dzierzanowski et Cujus ... nu
... Conjuges Josephus et Cuje
stinus Oleszak de Drechtanowo
authum et Jurat recognit. Pro ut extat in
productis

Similis Relatio edit. Citationis pro Judicijs
ut supra Servae ex Parte M. Antoni
Kossobudzki Thesaurarii Ptaszy Cuius
M. Theodorus Melerski et G. Thomas
Tłuczicki per MRGP Bartholomaeum
Materzak de Wysochowo authum et
Jurat recognit. Pro ut extat in productis

Similis Relatio pro Judicijs praedi
ut supra Servae ex Parte M. G. Sta
nislai Zołtowski Cuius G. Paulus Gutkowski
per MRGP Thomam Rylicki de Bz
Cnowo

de Bzinowo cum ... recognit put
extat in productis

Item eadem hoc loco Relatio edicti Citationis
pro Judicijs Terrestris Zawsky Servae et Parte
Gr. Francisci Chrzanowsky Lenskij Cum G. Je-
sephat Ostrowsky per Mtem ut supra
recognit put extat in productis

Item eadem Relatio hic loco edicti Citationis pro
Judicijs praesentis in Ranga Celebrandae Ser-
vae et Parte Michaelis Zorawsky Succa-
merarij Sacrae Maiestatis Cum MM. Severino
Malewsky Tribunum Rossiensem et Monicam
de Wisniewskie Conjugis ac GG. Adamum
et Casimirum Malewskie Marianam de
Zbrowskie ad G. Adami Niedrosky Reli-
ctam Contra Judicem Josephum Szymusko-
wsky et Franciscam de Niedroskie Conjugis
Michaelem Przedpetsky Petrum Orzeszko-
sky ac alios per MREP Josephum Mela de
Lubowo Stroz cum ... recognit put
extat in productis

Similis Relatio edicti Citationis pro Judicijs
praesentis ut supra Servae et Parte M. Michaelis
Zorawsky Succamerarij Plus Illos MM. Sera-
lewsky Castellanum Plus et Ravenum Zbowsky Ca-
stellanum Rangae ordinis Poli Equites et M. Zo-
rawska Judicem Curatores ac Eccl. MM. Magda-
lenam de Zbowskie ad M. Martini Zorawsky
Depositi Plus Relicti Contra Judicem Matthiam
Jacobum Superintendentem Thelenum et Jose-
phum Thesaurum Notarium Joannem Wepe-
rowicz ac Casimirum Filios Zorawskae
ad G. Szymanowsky per Mtem ut supra reco-
gnit put extat in productis

Similis Relatio edicti Citationis pro Judicijs
praesentis ut supra Servae et Parte Eiusdem
M. Zorawsky Cum GG. Adamum Malewsky et
Valentinum Matowsky per Mtem ut su-
pra recognit put extat in productis

Similis Relatio Citationis pro Judicijs praesentis
ut supra Servae et Parte GG. Bonifacij

Szechowsky

Sychowsky et Marianna Szymanska
Conjugum Cum GG Josephum Petrum Joannem
et Simonem Cywinskie per MRGP Bartho-
lomaeum Materaly de Cysochowo auctoritate
Juratum recognitum per Extat in productis

Similis Relatio edicti Citationis pro Judicijs
praesentis Servae ex Parte G Stanislai Chy-
czewsky Cum GG Precisiewskie Conjugis
per RGP Valentinum Zaniewicz de Dobro-
zielice auctoritate et Juratum recognitum per Extat
in productis

Similis Relatio edicti Citationis pro Judicijs
praesentis ut supra Servae ex Parte GG Marianna
de Dłużniewskie et G Lucae Rudoski reli-
cta Conti Reduae Matris Antoni et An-
dreae Rudoskich Cum GG Gabrielem et
Antonium Rudoskie per MRGP Joannem
Zawrzeczak de Wierzczewo auctoritate et
Juratum recognitum per Copia extat in productis

Similis Relatio edicti Citationis pro Judicijs
praesentis ut supra Servae ex Parte GG Antoni
Gutkowsky et Euphrosinae Gutkowskie
Conjugum Cum GG Josephum et Lucam de Cha-
rzynskie Conjugis Parentes Mathiam et Ma-
rianna filiam et filiam Gutkowskie per MRGP
Thomam Dyrda auctoritate et Juratum recognitum
per extat in productis

Similis Relatio ut supra pro Judicijs
praesentis ut supra Servae ex Parte G Anto-
ny Gutkowsky Cum G Josephum Gutko-
wsky per Mtem Thomam Dyrda de
Charzyny Berzyny auctoritate et Juratum re-
cognitum per Extat in productis

Similis Relatio edicti Citationis
pro Judicijs praesentis ut supra Servae

ex Parte

Parte G. Hiacinthi Krolewski C. G.
Antonium Cieslewski Dom. et Lect. Collatory per MRGP Leonem Mieczyk de
oppido Rawicz auth. et jurat. recognit.
prout extat in praedictis

Similis Relatio edit. Citationis pro judicio praesentis supra Serie ex Parte GG
Joannis et Antoni Gizewskich
ta Stanislai Mitoszewski C. G. Joan-
nem Puzycki per MRGP Stanisla-
um Gizewski de Gizino auth. et jurat.
recognit. prout Extat in praedictis

Similis Relatio edit. Citationis pro ju-
dicio praesentis ex Parte M. Pauli Wolski
Commissionis Civilis Bellicae Oltis Plag.
Regentis C. G. Franciscum Kowalczyk ad
Bona Tyszky Sabbatho super praetento
exportat. prout Copia porrigit. ad acta
per MRGP Nicolaum Zarzecki de Korolino

Similis Relatio edit. Citationis pro judicio
praesentis Serie ex Parte GG Josephi Chę-
dzewski et Francisci Kwasieborska
Conjugum C. GG Gabrielem et Margare-
tis Tyszka Conjugum Uniewskie per MRGP
Christophorum Suwalski de Kutkowo
Pawlaky auth. et jurat. recognit. et die
hodierna in Kutkowo Pawlaky ad
perit. prout Copia porrigit. prout porrecto Extat
in praedictis

Similis Relatio edit. Citationis pro
judicio praesentis Serie ex Parte G. Petri
Ostrowicki C. GG Pauli Stupecki Pau-
lum Gorczynski per MRGP Joannem Ma-
chinowski de Kutkowo auth. et jurat.
recognit. et in Bonis Korwowo osza-
mowice die hodierna perit. in Bonis Go-
szczyno Karpczino notificat. prout Copia
porrigit.

Limiti Relatio edit Citacionis pro Iudicijs praeq. hic in Regno Celebrandis Terrae ex Parte G. Simonis Cywinsky Cum G. Adamo Chyczewsky per MAGP Bartholomaeum Matczaky de Zyzochowo auctoritate et iuramento recognoscitur pro ex tot copia in praedicto

Limiti Relatio edit Citacionis pro Iudicijs praeq. ut supra Terrae ex Parte GG Joannis et Simonis Cywinskich Cum GG Bonifacium Lychocky et Marianum Szymanskim Congregationis Cywinskiae Virginum per Eundem Mtem ut supra recognoscitur pro ut copia et tot in praedicto

Limiti Relatio edit Citacionis pro Iudicijs praeq. Terrae ex Parte MM Ludovici Bernarski antea ac subiudicis Terrae Dobr. Parentis IM Josephi Franciscus Notarij Terrae Dobr. et Ex Eod. Terrae ad Tribunal Rnum Electi Iudicii Deputatis Kowalewskich Cum 577 Thomam Zamoruszynsky eiusdem nnae Ptaszynsky Andream Szerszeniewicz olychowicz Sołkowsky Civis Racionis per MAGP Valentinum Łowicz de Dobroszelice auctoritate et iuramento recognoscitur pro ut Extat in praedicto

Limiti Relatio edit Citacionis pro Iudicijs praeq. Terrae ex Parte IM Josephi Kowalewskich Notarij Terrae Dobr. et Ex Eod. Terrae ad Tribunal Rnum Iudicii Deputati Cum G. Joannem Przedwojewskim aliis per Mtem ut supra recognoscitur pro ut extat in praedicto

Suscepta Protestatio ex Pte Comparitione G. Casimiri Komorowsky nnae et Ex speciali Comisso Perillustris Andreae Rndi

vincenty

vincentij Cmietowski Comissarij Rzeczy
nych Cz. G. Bernardum Gosciecki rne per
Lps non solum sub tractu Judiciorum Ca
stri Plocensis ~~Ped~~ etiam in alijs locis coram
varijs Personis ejusdem Perillustris Rndi
Cmietowski honoris Intaminati dini
grationis verbis Sermonatis Idem
"tam ejusdem Perillustris Cmietowski quam G. Cywinski
ny" diffamationes perpetrationis vari
ad Comminationem praeparationis aliam
violentiam Repositione probandam peractionis
facta quae dalis in forma Latior. Ut G. Andreae
Cywinski Economi

Casimirus Komorowski

Actum in Plocko in Terminis
Communibus Terrestribus Plocensibus
Districtuum Plocensi Simul et Bel
scensi Feria Sexta post Festum Sancti
Francisci Confessoris Proxima
Scilicet die octava mensis octobris
Anno Domini Millesimo Septin
gentesimo Nonagesimo Celebrato

G. Clemens Kostowski Illustris Mfici
Andreae in Zamosc ordinati Zamoy
ski ordinis aquilae albae Equitis Spe
cialis Plenipotens nne Ejusdem Illustris
Mfici Zamoyski requisivit a Judicio
praeterea utrum Relatio edita "Citationis" pro Judi
cijs Terrestris Dobrinensis proxime in Rypin
Celebrandis ex Parte Illustris et Mfi
Thomae Concessionis Civiliter Bellicae
Terrae Dobrinensis Comissarij Joannis et
Julij Cirowskich Capitaneae Starorypinensis fratrum Inter se germanorum

Cum Illmo Mfico Ordinatum Zamoy
skij Coram actis Judicij Praes. recognita
sit necne quam si Extaret aut Ille sibi
extradendae affectavit verum quoniam
Eadem Relatio a die vigesima prima men
sis Septembris anni praesentis ad diem hodi
ernam in actis Judicij praesentis in Posi
tione actorum in Scripto et Raciones ac
hic in Plocko sub tractu Judicium
praesentis per G. Josephum Zoltowski Pale
stranten Terrae Plocensis diligenter quae
sita non reperitur Deo de Inexistentia
ejusdem Relationis Circa Testimonium
Judicij Praes. Ipsius requirens Mandatur
Clemens Kozlowski pp

Suscepta Mandatio ex Pte Comparitione
G. Hiacinthi Dybrowski Cum GG. Josephum
Strusienski et Catharinam de Kęsickie
Iuricem Conjuges Jacobum Kolczynski
et Agnethem Sieda de Kęsickie similiter
Conjuges rne per Ipsum Exoluta Sibi Ma
nifestante Summa Centum Quinquagi
ginta flor. Pol. Decreto Condlis in fundo
Bonorum Kęsickie Inter se Magis abuna
et Ipsum parte ab altera plato pro Praetensionibus
Sibi Magis adjudicata Tmo suo pro Judi
cijs praesentis in Scripto Celebrandis intuitu
relevationis Ejusdem Decreti Condlis pro
Justitia plati et per Ipsum acceptati
Satisfactione Corroborati ac retro Exolu
tionis Summae Magis per hocce De
cretum adjudicatae et in Trno Ejusdem
Decreti Satisfactorio Magis Exolutae
edito non Exportata ad Bona Magis

ut Lex

ut Lex Disponit hæreditaria aut per
Maan possessa Solummodo in Bo
ny Pszyno uti Lucis Maans nul
la gaudet possessione posita Citatione
Injuste et indelite aggravatio
nis in litis Expensas Inducere Co
nationis Decreti Condti pro Justi
tia plati Satisfactione Solidati
Infringere præsumptionis Exinde
Maan Injuriationis de Indelita
tis Maan vexa et processu aggra
vatione Subsequendaq memorati
Decr Condti approbatione nec non
de de Cernenda Super Ipsa pœnali
tate ac Incompetenti in actoratu
Ipsor Sententiandæ agnitione
quæ facta dabitur in forma Latur.

Jacentij Dzyr Kowalski

Suscepta Maatio ex Pli Comparitio
ne G Casimiri Komorowski nne et Ex
speciali Comisso M Ludovici Szy
makowski Dapifendi Ciechano
wiensis Cy G Antonium Gierzynski nne
per Ipsum Inito tum Eadem M Szyma
kowski respectu Tenutæ propinatio
nis seu proventus propinatorij in
Taberna in Bonis Mączewo Sub
arendatorio Contractu Ejusdem Contra
ctus non manutentionis Contribu
tionis fumalis ut se asseveraverat

non solutionis ejusdem Tabernae rej
nationis decessus per rejnationem ejusdem
Tabernae Ejusdem M. Szymakowski Causatio
nis et ejusdem decessus in proventu propi
natorio, per rejnationem Tabernae causati nolle boni
ficationis Exinde M. Szymakowski
Injuriationis et poenarum Executionis
ac aliarum Injuriarum facta quod debitum in
forma Latur

Casimirus Komorowski

G. Casimirus Komorowski nunc et Ex Spe
ciali Comisso M. Ludovici Szymakowski
Dapiferi Ciechanoviensis Coram M. Thomam
Glinoyecki Cavalerii Nationalis Praefectum
Maatus est Idque in Eo Ziamet si ad M.
Michael Szymakowski Dapifer Ciecha
noviensis ejusdem M. Ludovici Szymako
wski Parens per Complanationem Cor
tam die decima Nona mensis Julij in
anno 1753 Cum ad M. Thoma Kani
gowski Pocillatre Visogradiensi Initam
et Confectam Sortiunculas ab ad G.
Paulo Chędzenski Jure hereditario
acquirere et Easdem Ejusdem ad M. Kanigo
wski abresignare se se obligaverit
Cum vero ad G. Paulus Chędzenski resci
ens de tali per Suprascriptam Compla
nationem Super rem alienam assecu
ratione Manifestationem Coram actis
authis de nullitate Suprafatae Com
planationis Inter praedictum ad M. Szy
makowski Dapiferum Ciechanoviensem
Suj Maaz Principalis Parentem ab

una

una et Eundem ad M. Kanigoski Po
cillatorem Zyssogrodensem partem ab altera
sine Sectu Vel Consensu Suo in ordine
Emptionis et Divenditionis Sortium
cultar ejusdem ad G. Chędzienski Haereditatis
Confectae de renitentiaque Divenditio
nis Sortium Suarum in Bonis Szyjki Sit
tempestive Intulit Complanationem
Eandem quo ad Interesse harumce Sor
tium Suarum ritavit et annihilavit
per hanc eque Suam Mationem illatam
ad M. Szymakowski Maiorem Princi
pali Parentem anexu Complana
tionis intuitu Emptionis et Divenditio
nis Sive abresignationis Sortium
dicti Chędzienscyzna Confectae elibera
vit obstante Eadem Mationem per ad G.
Chędzienski illata renitentiaque ejusdem
ad G. Chędzienski divenditionis Suarum Sorti
um. Item ad M. Michael Szymakowski
Maior Principalis Parens nullo modo Suae
assecurationi satisfacere potuit quin
imo per ationes praemissas se se Excincu
lavit attamen Ipse acquisito Jure
Haereditatis Br. Szyjki ab ad M. Francisco
Kanigoski Castellano Zyssogrodensi Sejmo Ma
nifestans Trno suo pro Judicijs praesens
in Kaugz Celebrandae respectu di
missionis Sortium cultar in fundo Nun
cupato Podszyjce sit ad G. Pauli Chędzien
ski Haereditatis ad possessionem M. Szyma
kowski modo primum deventar edito
Indelicte Interturbat et aggravat Qua
re Maiorem de Indelicta Ejusdem M. Ludo
vici Szymakowski vexa et processu aggra
vatione decernendaque Ipsi in actoratu
Principalem

in actoratu ejus Incompetenti actio
ne, a Subsequenda Suj Maiz Prin
cipalis a nexu Complanationis Pa
rentalis eliberatione nre praemissorum
omnium ac aliarum Circumstantiarum Iterum
Iterumque Maiz.

Casimirus Komorowski

Mpdw

Suscepta Maiestatis Ex Mtis Comparitione G. Casi
miri Komorowski nre et ex Speciali Commisso
M. Ludovici Szymakowski Dapifer Lucha
nowe Coz G. Joannem Puzycki Trno suo pro
judicijs praerogativae Raciae celebrandae respectu
Solutionis Summarum unius Mille Quadrin
gentorum Flor. Pol. alterius Mille Quingentorum Fl. Pol.
Tertiae Mille Quingentorum Fl. Pol. non Conside
rata Dispositione ad M. Mariannae Wolenska
primo Borowska Secundo voto Pączkowska
Sterilitate decessae ~~Cons~~ Condita et Decretis
Condibus quam Judicij Suj Corroborata nexu
ejusdem Dispositionis et Decretorum in fundo Bo
norum Unierzyc manere debentium Indelite
Suj Maiz Concitationis Cessionis Cujusdem
Incompetenter acquisitionis de Indelita
Suj Maiz Principalis vexa Cassationeque Ces
sionis Successoribus Zobutszczanis praejudi
ciosae ac aliarum Circumstantiarum Trno Com
prehensarum ~~quae~~ Maiz quae facta datur
in forma Latior Suj Maiz Principali
edito et adjudicatarum

Kazimierz Komorowski

Mpp

761

Actum in Supra in Trinis Comitiis Terrestribus Plocensibus Una cum Continuatione Anteriorum Causarum Feria Quarta Ante Festum Sanctae Hedvigis Viduae Electae Dei proxima Scilicet Die 13 Mensis Obris Ao Dni 1790 Celebratis

Videatur hoc loco Relatio edita pro Judicijs Crone Dobrovniensis Ex Pte G Stanislaj Czermiński Conc. Infidelis Marek Dolny et Israel Pomanski Judaeos per MRG Providum Thomam Horbek de Młotkowo Authenc. et Jurad. Rnto. prout Copia Extat in productis

Suscepta Maatio ex Pte Comparitione G Antonij Biedrzycki Sertis in Bonis Kurowko a G Francisco Kowalewski quaesitae Haeredis Conc. G Andream Kurowski Mathiam Lipienski et Sophiam Szalanka in vicem Conjuges Orne per Ipsos Possessae duorum Sulcorum aestivalium in Campo sub Lisice in Bonis Kurowko sub Intermitas GG Kowalewskich ab una et G Barbarae Kurowska parte ab altera jacere originaliter per od GG Albertum Lisowski et Mariannam Pszyrska Conjuges od G Sigismundo Kowalewski Steriliter decesso scripto manuali in anno 1752 resignatorum Se Maatio et per G Franciscum Kowalewski ejusdem od G Sigismundi Kowalewski Filiastrum et Successorem naturalem una cum totalibus Sertibus Bonorum Kurowko et Lisice acquisitorum nescit quo Jure in possessione sua tentionis usus fructus et proventus Indebite participationis Jus Manifestarum circa praemissam Injuriam sese opponens per GG Lipienskie Conjuges ac Kowalewski laesionis diffamationis ac Eundem G Franciscum Kowalewski Juris dateren et quod GG Lipienskie obtinere

mationis

diffamationis domus Invasionis
violentiarum peractionis honori detra
ctionis Exinde Maior Injuriationis et
Eq. Leges Rni processionis ac aliarum In
juriarum et violentiarum facta quaedam
Et informa Latet
Ambrosius Kurzyski

NS. Suscepta Protestatio ex parte Comparitione G. Antonij Zembrzuski in et Cons
Illmum Mficum Adamum Szydlowski Capitaneum Mielnicensem Ordinis San
cti Stanislai Equitem Rni per Ipsius Suj Provane ad Domum Illmi Mfici
Theodori Szydlowski Palatini Plovane Ejus Parentis propriam Invitati
Nulla habita adse Provane praetensione nec data Ej occasione laesionis
diffamationis postpositionis Jnrealium nunquam probanae cum Summa
Ignominia Obiectionis ac aliarum permultarum inconvenientiarum Inquisi
tionum genere probanae facta quae dabitur informa latior
Antonius Zembrzuski

Gsa Agnes Podeska ad Gsi Francisci Zabinski R. Vidua Sana praeter
Rnit Gratem Plenitiam in praesens GG. Petri Rudowski Mathiae Marowie
cki Ejusdem Nnis Starzewski Joannis Szczepkowski Laurentij Bromir
ski Pauli Zoltowski Ejusdem Nnis Sulkowski Caroli Turowski Josephi
Lowowski Valentinij Strzeszewski Antonij Swiatecki Joannis Podeski
Hiacinthi Przedpelski Casimiri Swierzynski Francisci Jezewski ad Causas
Suas Judiciarias gratter Omnes et Singulas in Omni Judicio vel
Officio Rni Majoris Minoris Subsellij cum quibuscunque praemissis et Occa
sione quarvis Intervenientiarum tamen actoratu quam reatu Vertere et
Agitare idque ad triennium Integrum praesens Sua Rgne praemissa fir
mare
Agnieszka Zabinska

MREP

Actum in Supra in Terminis
Communibus Terrestribus Hoeen
sibus Una cum Continuatione
anterior Causarum Feria Quinta
Pridie Festi Sanctae Hedwigis
viduae Electae DEI scilicet die
14 mensis Octobris Anno Domi
ni 1790 Celebratis

MREP

MREP Casimirus Kraczyski de Mo
chowo authus et juratus palan
Rust Lvia Ipse habitu secum NN
Jacobo Mysłakowski et Valentino
Lubkowski in Evidentius Testimo
nium Sibi Coassumptis ex requi
sitione officiosa Gg Joannis Smo
lenski et Thomae Kamienski fu
it in Campis et pratis Bonorum Przybo
jewo # Feria Sexta post Festum San
cti Petri in Vinculis anno praesenti
praeterita et Illud Condescendens
pratum Novem Sulcorum aestiva
lium in se Continens per Semi
Stadium ex quo duo Currus feni
in altero loco pratum Sulcorum Simi
lium Sexdecem in se Complectens
"per tres partes Stadij
"ex quo Currus feni Tres ~~[illegible]~~
Item in Tertio loco pratum in Sulcis
octo per Semi Stadium ex quo Cur
rus feni duo Colligi ~~[illegible]~~ possint
Item avenam in Sulcis tribus
aestivalibus per ~~[illegible]~~ tertiam par
tem Stadij Item ocimum in Sul
cis octo Similibus per Tertiam
partem Stadij Item avenam in
Sulcis quatuor Similibus per Ter
tiam partem Illud Stadij Inven
tarijs Haeredum et Possessorum
Bonorum Dobrenice utraque Com
pabulatio Conculcatio Item Pepimentum
et Dobrenice

in Campis Bonor. Dobrenice
utraq. Circa Divisoria requirentium
locatum in uno loco per quatuor
Sulcos aestivales in altero per duos
Sulcos in Tertio loco per Sexdecem
Sulcos aestivales in latum per Eosq.
Haeredes et Possessores Bn. Dobrenice
ut Soli Mtis relatum est Collectum
videt et debite Conspexit de quo Pro
Dem Mtis fecit Relationem

Actum in Supre in Trnis Comitibus Trinitatis
Plocensis Feria Sexta Ipsa Die Fti Sanctae
Hedvigis Viduae Electae Dei Scilicet Die
15 Mensis 8bris Ao Dni 1790 Celebratis

M.R.G.P. Thomas Tuchotski de Zawidzki authus et Juratus pa
lam Rvit Quia Ipse habilis Secum NN. Michaele Krzemienski
et Floriano Osiewicz in Evidentius testimonium Secum assum
ptis Ex Officiosa Requisitione Mlicor. Magdalenae de Zbarskie
oto M. Martini Zorawski Dapiferi Plocensis RC Viduae Matris
Jacobi Superintendentis Minoris Provinciae Josephi Vexilliferi
Sanocensis Michaelis Sae Rae Mattis Succamerarij Joannis et
Casimiri Dapiferiae Plocensis Filiorum Zorawskich fuit hic in
Oppido Supre Die hodierna in Acta Contenta et Ibidem Conde
scendens Carabum ad Cremana Crematum Serpentinum Vulgo
Wezowy cum requisitis ac omnes et Cunctas res in Varia
forma et Specie Existens fatis Infidelis Lachman Judaei Supr
ens derelicta apud M. Jacobum Rokosowski Capitaneum Bach
tiniensem Bn. Oppidi Supre tenutarium Possessorem ex Rebus tractu
Causae Exprimendae praevenit arrestavit et de detentione ad Divisio
nem instituendae Causae monuit de quo Ipsemet Jae Mtis fuit Re
lationem.

Suscepta Protestatio ex Pti Comparitione
G. Gregorij Lisowski Suo et G. Barbarae Wo
dzinska Consortis Suae nne Tez GG Rochum
Brudnicki

Brudnicky et Casimirum Dąmbrowsky
me per ipsos agros multos in locis protestan
haeredib. ademptionis et appropriationis
etiam inseminationibus agri protestan
haeredib. ad agros suos adarationis et
adjunctionis frumentorum protestan deme
tere praeceptionis damnorum plurimorum in
frumentis et pratis inventarijs suis
consulto impulsis quot quot annis
illationis et consulto compabulationis
frumentorum protestan curribus discedendo
concultationis arcae protestan
linorum sulcorum ~~varijs~~ lapidibus ossibus
ac varijs modis injectionis inutilis arcae
ad excrescenda frumenta causationis
circa praemissa protestan et absen
conjectis se se apponere laevionis
diffamationis post perceptionis des
honorationis vel publicae obsessionis
concussionis oppressionis exinde
eq leges Rni praecessionis ac aliarum
violentiarum et injuriarum facta quae
dolet in forma latior

Grzegorz Lisowski rt

NB Videatur hoc lo Copia mandato Una cum Protestatione per G.
Joannem Chanzynski B.S. Oppidi Supremum attinere aeconomum
Suo et Illmo ac MM. Ignatij Jozewski Civilem Bellicum Pltus Plocens
Commissarij et Constantiae de Mostowskie primi dto M. Joannis Bromir
ski Vexilliferi Plocens Secundi ad pens voti Invicem Conjugum Victrici et Ma
tris Cordulae et Mariannae filiarum Bromirskich Jacobi Rokosowski atq
G. Pauli Krajewski nec non LL. Valentini et Stanislaj de bonis Wola
Subdito S. Conc. MM. Catharinae de Dzierzkie primi dto M. Ludovici Chrze
cicki Secundi Expost voti dto M. Adami Rokosowski Capitaneij Bachtinensis R.C.V.
Matrem Andream et Melchiorem Swiecickie Filios ac alios factae quae Extat
vi productis.

Chanzenski mp

Suscepta Manifestatio ex parte Comparitionis Infrascripti Mercik Leyzerowicz Judaei et Mercatoris Supremeque Curiae Regni Poloniae Tribunum Supremum Regni per Summos Viguiti Sta Aureos Hungaricales Florenos Duum Solutos Dari Pos pro Usuris Mercimoniis per Eum a Se Mane Modo Civitatis Amplae Debitis Scriptis Manualibus hic in Supremo Die 21 Mensis Martij 1760 Anno per Ipsos Sibi Mandati Dati Sibi Apprecatae Ad Mittas Suj Mandati Eum Sacris Requisitionibus Nolle Solutionis nec provisionis ac Ejusdem Summae provisionem Velle persolvendi Eum de Suj Mandati Velle injuriationis de Vindicatione Itaque attendit Summae Una cum provisione ab Eadem Summa derivandi facta quae dabitur in forma Latior.

Vrbis ac Curiae Maestri Poloniae Dignitate decenter ornatis Comparitione Egnatij Jaminskj nec non Spectabilis Comitis Joannis Sobinskj Burggrabij Castrj Cracoviensis Principalis Suj Ctj Stem ac specialis Domus Dnj Zeppel Schmeid in Rockj Comparitis Ruthenicis Copijsticis nec Emptis pro Canto Comparitis Ruthenicis ab Illustrissimo Reverendissimo Melchiadis Sobinskj Canonico Cath Cracov pro tunc ad Jus Curiae Regni Judicis Deputato Comitis nis Civilis Bellicis Terrae Zarnowiensis Comitis Castrensis Stradomiensis Observandis ac Cancellariae Curiae Regni Judicis Deputatis Comit

adeo per Illustrissimum Rndssimum Mdzewski Archi-
diaconum Dolnensem Ex Divenditor perrigere possit
obligationis Comparato Libro Registrorum speci-
ficationem numeri Coratorum Eorum adeo
emptorum quasi modo in praesentia Eiusdem M
Lubenski Magnae Principalis mensuratorum ex
hoc suo libro expressionis ad Subscriptio-
nemque Suae Magnae Principalis eiusdem specifica-
tionis adeo modis suis Subtilibus Subdolis attractionis
suae praetensionis ad aliquot decem aureorum Hun-
garicalium ex re ac si non admensuratorum adeo
ad Illustrissimum Rndssimum Mdzewski forma-
tionis praesumptionis ac aliarum Circumstantiarum
quae facta Latius in Copia parata Polonico Dio-
mate descripta extat in productis

Ignacy Kamiński mp

Videatur hoc loco Relatio edita Citationis pro Judicijs Crac.
Plocensis Ex Pte PP. Chrisostomi Zielinski Alberti Parentis et Jo-
sephi filij Rzeszotarskich Benedicti et Ludovici Rzeszotarskich
Bernardi Ostrowski ac aliorum Conc. MMae PP. Claram de Chan-
skie ob M Josephi Zielinski Subdapiferi Plocens. R. C. Eduardum Ma-
trem Helenam et Theclam Filiam Zielinskie Adamum Rzeszo-
tarski Myslinski Gorecki Siemietkowski per MRPP. Mathiam
Podrzycowski de Rzeszotary Starowies Authum et Jurat. Rnta p
ut Copia exstant in productis.

Videatur haec Defensa Sub In-
ferioris actu nempe Die 16 mensis
Obris 1790.

Actum in Supra in Terminis Com-
munibus Terrestribus Plocensibus
Sabbatho Postridie Festi Sanctae
Hedvigis Viduae Electae DEI Scilicet
die decima Sexta mensis Octobris
Anno Dni 1790 Celebratis

MRPP. Clemens Dutkiewicz de
Warynko authus et Juratus palam
Rnt Quia Ipse Latit Sciu NN Josepho

et antonio Łaguny in Evidentiis Te
stimonium Sibi Coassumptis ex regis sitio
ne officiosa fuit in pratis Bri Rogen
nice Fa Secunda Pridie Festi Sancti
Michaelis Archangeli anno praesenti
Praeterito et Illud Condescendens pratum
in longum porticus viginti quatuor
in latum viginti Septem porticus
in se Continens Inventarijs Haeredum
et possessorum Bri Mieduszy Concubeat
Compabulat vidit et Solite Conspexit de
quo Pro Ide Mlis fecit Relationem
Ex G Jacobi Zylenicky

Videatur hoc loco Mandatum ex Pli Comparitio
ne G Francisci Łaguna Burgrabij Cath Plocz
Cum M Adamum Łączynski Camerarium
Graniciarum Plocz rne per Eundem formato
ex Praehabito Cum se Maiorem quod Injusto odio
Signanter vero ex re per Maiorem recusatae
Sortis in Bonis Grotkowo et Dziembako
wo Sibi maiorem haeredem in rem Ipsi recogni
tionis resignationis ulivis locorum Maiorem Lae
sionis persecutionis Coram varijs Perso
nis Laesionis Infestationis Gratia negotiorum
in Cancellaria Cum Plocz assopiendarum Maiorem
Chartis vorbis aspersi perstrictionis ac post
in Respectu M Thomae Trzcinski Susceptan
tis Actorum Plocz in praesentia plurimarum
Personarum Maiorem Innocui Insperate Concussio
nis Colophisationis Sylvarum in Divisione Maiorem
Excindere denegationis Cum minationum pala
tionis Inventarium Maiorem Subditorum nullis et
damnis ad Instantiam abactionis et fame ma
ioratione aliorum hymnorum et violentiarum quae facta
in Copia parata Latior extat in productis

Franciszek Łaguna m.p.

Suscepta

Suscepta Protestatio ex Pte Comparitione G
Cypriani ~~Lorenz~~ Kraszewski suo et G Mar
garethae Sulenska Consortis suae nnē Cum
GG Felicianum ~~Brudzewski~~ Parentem
Mathiam et Josephum filios Brudzewskie
ac Stanislaum Jurski
rne per Ipsos singulariter Parentem ~~ac~~
G Brudzewski volatilium domesticorum pre
cipue anterior nullis de Damnis jam post Colle
cta frumenta in Campis nudis tam per
se quam ex mandato Ipsius per filios Cani
lis Concitationis et Eadem exhalare Causa
tionis pascuorum denegationis vel Publicae
protestatur absque Contra obsessionis absque
via ejusdem ~~absque~~ protestatur absque Contra Inno
cuae Infestationis malevolae verbis asperi
et Corrosivis affectionis lapidum ex Sepi
agris in agros protestatur Injectionis vi
cinis Cujusdem statim post Inseminatum
Millium nec dum exretum in post autem
bene et Eleganti modo exretum et Collectum
per Mtem In principio veris Conductum
recognoscere propter formanda litigia se
curo protestatur procurationis per omnes
Inculpatos saepe saepius protestatur et absque
Contra ~~et~~ dishonorationis postpositionis
Calumniationis Extendi Cum leges Rnae proces
sionis ac aliarum violentiarum Inquisitionibus
probandae facta quae adhaerendo antenor
ribus querelis Datis in forma Latior.

Cypryan Kraszewski et

Suscepta Protestatio ex Pte Comparitione
G Josephi Sulenski tertii Bonorum Kosenice
Haeredis Cum G Michaelem Dobroselski et

Simonem Obrębski rnc per Ipsum et quod G
Dobrzelski Expulsorij ~~et~~ quo Inventaria
totius villae in pascua omnino pellere debent
Sepimento Inseptionis Exinde Inventarijs
Totius villae per agros Protestar Tritico Conseminatis
in pascua transeuntibus ejusdem tritici Con
culcationis Causationis Sepium in fundo protestar loca
tionis prati protestar Haeredes Tulei cuius dete
vatis per Semi Stadium appropriationis agrorum
in Campis protestar proprior Coarando adempti
onis et ad suos agros adorationis in alio loco
dicto Gay prati protestar proprij avulsionis
Insepar protestar Circa praemissa se se op
ponere Sedecoris Diffamationis dishonoratio
nis per G autem Obrębski in Sylva alneatica
prati nuncupati Ilin protestar haeredes appro
priationis feni et eorum Indebite Confalcatura
re Praesumptionis Exinde Injuriationis acalum
Injuriam et violentiam facta quae dalitur in
forma Latior

Josef Lubenski etc

Videatur hoc loco Relatio edicti Citationis pro
Judicijs praesentibus hic in Sepe in anno futuro
Celebrandis Sessionis ex Parte G Francisci Łagunna
Actoris Cum M Adamum Łyczynski Camera
rium Granicialem Plocensem per MNGP
Laurentium Szymczak de Wazynko authorem
et Juratum recognitum prout extat in productis

G Paulus Zołtowski Vice Notarius Loci
praesentis Sanctae Rectoris Generalem Plenipotentiam
in Personas GG Petri Rudowski Chrisosto
mi Zielenski Pauli Sulkowski Casimiri Sur
zenski Antoni Swiątecki Josephi Łosowski
Caroli Turowski Antonij Grzybowski Casimiri
Komorowski Sigismundi Skwarski Mathiae
Marowiecki ejusdem nostri Starczewski Melchiorei
Mierzenski

Mieczenski Ignatij Lebkoski Michaelis Ko
scienski Francisci Kosicki quorum nunc Wojnic
ski Mieczynski ad causas suas Judiciarias Ster
anny et singulas in Judicio quorum vel
officio Rnm Majoris Minoris Subsellij cum
quibuscunque Personis et occasione quorum inter
venientium tam ex actoratu quam reatu vertere
et agitandae ~~[illegible]~~ praesentis suae Rnae praemissa
formam

P. Zoltowski OMP

Ego Paulus Zoltowski Vice Notarius Terrae Vlaeg
ni et Cap. Ego Josephum Patruum Thomam et Jose
phum filiastrum et filiastram Minorennes et
Adami filium et filiam Struscienskie Maatus
est Idque ex eo Quia Idem Ego Struscienski et singula
nter tamen Patruus Sciens per optime quod
~~[illegible]~~ Ego Adamus Struscienski mino
rennium Ego Struscienskich Parens ~~[illegible]~~
~~[illegible]~~ Sili Maaz Sanguine Junctus
Certam quotam in deposito apud se Maaz
reliquit Eandem tamen varijs temporibus ~~[illegible]~~
In necessitates suas percipiendo ~~[illegible]~~
~~[illegible]~~ stante ita sui a se Maaz recepit et
quod quod superrestaret suus Maaz in fune
bralia ejus et suffragia animae ejus expo
suit attamen Ipse se Maaz respectu ejusdem
depositae quotae per Maaz ~~[illegible]~~ ad ma
nus ejusdem Olim Ego Struscienski exolutae in
reliquo in funebralia ejus et suffragium ani
mae expensatae Tmo suo pro Judicijs prae
sentibus indelicte interturbat et aggravat
de indelicta Itaque sui Maaz vexa et processu
aggravatione prosequendis poenis ~~[illegible]~~ Iter
Sterque Maaz

P. Zoltowski OMP

Actum in Rawicz in Terminis Commu-
nibus Terrestribus Plocensibus Districtuum
Rawiciensis Sunul et Plonsensis Vigore
Legis in Diem hodiernam Incidentibus
Feria Secunda Ipso Die Festi Sancti
Lucae Evangelistae Scilicet die decima
octava mensis octobris Anno Dni Millesi-
mo Septingentesimo Nonagesimo
Coram MM Joanne in Krasnewa Gumowsky Judi-
ce Antonio in Woznicky Woznicky Subjudice
Francisco a Ciołkowo Ciołkowsky Notario
Terrestris Plocensis

M Franciscus Szawłowsky Dapiferiae Visso-
grodensis Sanus Rus Quia Ipse Relationes
editas tam ad Bona Bogurzyno quam Wierz-
bica Citationum primam Coram actis Castrensibus
Plocensibus in Mława die nona Mensis Septem-
bris per MRGP Josephum Wolensky de Wola
Kamiczewska alteram Coram actis Judicij
praesens hic in Rawicz in Positione actorum
Pro die vigesima Septima mensis Ejusdem
Septembris per MRGP Mathaeum Wierzbicki
de Gołoty authentice et Jurates utrasque anno
Pro Recognitas ad Cassandae Condemnationis
Servicz Satisfaciendo Legi positae in to-
to approbavit Confirmavit prout praesens ap-
probat Confirmat Pro Sua Rne Promissa
Firmare ex Parte Recognoscens Coram
MM Bartholomaeum Falęcki Camera-
rium Terrae Ciechanovensis Simonem Tilu-
nem Rawicz et Michaelem Kowalewskie
Franciscek Szawłowski

Suscepta Mao ex Pti Compantione Gi Petri Gosciski Sotium in Bonis
Rusotary Taly Sed haeredis in et Adversus GG. Benedictum Ruso-
tarski et Magdalenam Gosicka primi ob Gi Michaelis Wyciałkowski Se-
cundi Adpresentati Invicem Conjugis Victricem et Matrem Josephum Wyciał-
kowski privignum et Filium Rnis per Ipsos Occupata. Stante Suj Maane Minoren-
nitate Mbli et Imbli Substantia Satis ob GG. Michaelis et Mariannae Wacowska

Invicem

Juriam Conjugis Parentum et Alberti filij Stryjeco Maãne Fratris germani
Scribitur de hac lite quasi Sroczkich dentibus. ex Maãne Jure naturæ
Respicant. Ex Caus Substantiæ Usus fructus ac Proventus Spatio Quin
que annor. percepcionis Nihil Ex Caus Substantiæ tributionis Quirinus.
Episcop. in Sedita Sede D. Stary Suj Maãne hæredis Existens devastatio
nis Sylvar. devastationis Seminationum. tam hyemalium quam ver.
Vomitorum depastationis respluimas. si vario forma et Spacio Existens
Non Nulle Detentionis non nullas detentionis et Occupationis
Inventarior. Suj Maãne ppriar. Interceptionis Interceptor. ad multos
Suj Maãne Suj Maãne requisitiones nolle Extradictionis ne Valeat
prv Ejs valle persolutionis Exinde Suj Maãne vigilantionis de Jnqui
gueas Ex percepto proventibus Calculo. alys Confectarum fundi Extensio
num. tam demendarum Extradictionis rer. alys Inventarior. pars aver
santia habere ac Confectarum laticinior. et aventia labor. facta
que debitus in forma latis. Petry Goscielli mp

Suscepta Protestatio ex pte Compartes Sti Petri Goscicki Suo et Sui
Annæ de Bejanowskie Comitis Suæ ux. et Comitis Stãi Ludovici ac
Albertum Bernardum. ac Mariannam de Sikorskie Congõ Benedictum. alys Mag
dalenam de Goscickie Congõ Parentes et agnathos filiam Virginem
Innuptam ne non Magdalenam S. Joannis Sumiatkowski Comitem
Referatskie alys Lunas S. Sumiatkowski præsumptos formata quæ
ad Abusus Contemptus Injusto ac Illegali protensione Jurium ac nunquam
probandas Cum Summa. Infamiati honoris detractione ac Denigratio
ne. ac præsertim plenimas Varie Conditionis Hominum. Sæpissimis ter
roribus. obtentionis. Verbis asperis. bonor. famar. Carpens Assultus
postpositionis Aliosq. permittas Violentias. Omni Jnquisitione que
plenas per actionis Fundi Mihi Legis transgressionis de Jnquietas
Ejusq. Super Ejs pœnis Lata quæ debitus in forma latis. Petry Goscicki m.p.
Emerson Agnatus Ludwikowski Sub S. Stanislaj Sikorski R. C. Vicarius

MS. Illmi Mgnus Sebastianus Kozłowski Præsentatus Sieps
dzens Commissionis civiliter Bellica Dñus Plocensis
Commissarius Sanus prtis Prit Gratem Dñam in
Dñab Josr Hyacinthi Przedpełski Mathia Starzewski
Ejusq. Nunc Majoviecki Bonaventura Ciołkowski
Pauli Lottowski ejusdem Nunc Sułkowski Simo
ne Dzielinski Casimiri Swiężyński Josephi
Lossowski Melchionis Mielczyński Antonij Grzybowski.

ejusq nris Swiazecki Leonardi Chmielewski Caroli
Turowski ad Causas suas Judiciarias grtti omnes
et Singulas in Omni Judicio vel Officio Regni
Majoris minorisve Subsellij cum quibuscunq
Prnis et Occasione quarvis Intervenientiar tam
ex Actoratu quam reatu vertenę et agitandas
idq ad Sexennium integrum pzenę sua rgne
pmissa firmante.

Sebastyan Kozłowski Mcii

Suscepta Proatio ex Prti Comparitione Gsi Hyacinthi
Krolewski in et adversus Gm Antonium Cieslinski
Dnum tum Lbsos Jacobum Famulum et Stanislaum
Ovillatorem Jn Bonis Boguciino Posessioni ejusq Gsi
Cieslinski Subjectis inserviene rne per ipsos eqsidem
Gm Cieslinski Dnum Eqvę sui proanę propriae multis
in Damnis imo in liberis Pascuis extanę ad Fore
stam omnino abagere conaonis tunc temporis sui
proanę Lesionis contusionis Concussionis Concussio
num (quae licet non sunt Obductae inqvone tamen
probabuntur) inflictionis, per Lbsum vero Ovilla
torem ex Bombarda ad se proanę explodere se se
clarificaonis per Lbsum denique Jacobum Famulum
sui Proanę Boves in Pratu custodienę nulla ex
raone infestaonis aggravaonis concussionis et vi
ta privare appromissionis Inventarior Proanę pro
prior multis de Damnis ad forestam abactionis
et per aliquot Dies fame ac Laboribus macerao
nis per Omnes Proatos sui proanę varijs in locis
Diversis coram Prnis Verbis Cribrosis honori ac
Bonae famae nocivis affectionis per Dnum autem
pmissor non vituperaonis imo Eosę famulos
suos ad Oppressionem sui proanę subministra
tionis ac aliar injuriar et oppressionum
facta quae dabitur in forma latior.

Jacenty Krolewski rd.

Suscepta Prõatio ex Prti comparitione Gsor Mathæj
et Petri Siemiętkowskich Sortium super Bonis Sie
miętkowo Rechty hæredum et Posessor eqviæ Gsi
Mathæj Siemiętkowski suo et Gsæ Mariannæ Wa
wrowska Cõntis et N. Ignatij Leszczynski Famuli
suor nõe in et adversus Gsos Mathæum Paren
tem et Michaëlem filium Wiecheckie Sortii di
stinctæ in Eisæ Bonis Siemiętkowo Rechty Tenu
tarios Posessores rãone per ipsos in Una Villa se
cum prõanę commanendo Damnor plurimor in fru
mentis et Pratis Inventarijs suis consulto impul
sis illãonis Arbor in Divisorijs prõanę extanę pro
commodo sui excisionis et ejusę Sylvæ in Divisorij
prõanę supine devastãonis prõanę circa pmissa
Damna se se opponenę ac absenę multis in locis
diversis coram Prnis inique læsionis postpo
sitionis verbis honori ac bonæ famæ nocivis
affectionis absenę N. Leszczynski famuli Eqvos
in liberis Pascuis pascenę nulla ex rãone per Gm
Michaelem Wiechecki filium oppressionis contusio
nis ex Bombarda longiori explodere (in ab ad
stantibus protunc defenderetur) conãonis, Eorqq
Eqvor tunc temporis per Gsos Wiecheckie prõatos
ad forestam abactionis absenę proanę Consortis
exforestationem Eorqq Eqvor exposcenę verbis Scom
maticis læsionis alio vero tempore per Gm Wieche
cki Parentem sibi prõanę Gso Mathæo Siemiętkowski
ad Ecclesiam discedenę viæ publicæ obsessionis
obsessa Eaq via in Duellum provocãonis et concu
tere omnino attentãonis ad extremum sibi prõanę
Gso Petro Siemiętkowski ex Borra Domum redeunti
per Eunę Gm Wiechecki Parentem similiter viæ pu
blicæ cum Bombarda longiori obsessionis Securis acci
pere conãonis aliarqq Personar in oppressionem

prõanę subministrationis ac aliar̃ injuriar̃ et oppressionum omni inquõnum genere probandar̃ peractionis exinde metę Legis transgressionis ac pœnar̃ in se tractionis de quibus super ipsis irrogandis et extendenę facta quę dabitur in forma latior.

Mateusz Siemiętkowski rd.
Piotr Siemiętkowski rd.

NS. Gsus Leonardus Chmielewski Burgrabius et Instigator Castrensis Plocensis Sanus prttr. rvit Gnalem Pttiam in Pmas Gsor Valentini Chmielewski Alberti Milewski, Joannis Kijewski, Eorę nnum ~~Kijewski~~ Maykowski Rzeczkowski Valentini Trętowski Antonij ~~Niski~~ Josephi et Egidij Niskich, Alberti Lasocki, Bartholomej et Mathej Kaminskich Josephi Łazowski Pauli Alberti et Ludovici Kobylinskich ad Causas suas Judiciarias grttr Omnes et singulas in Omni Judicio vel Officio Regni, majoris minorisve Subsellij cum quibuscunq Personis et Occasione quarvis Intervenientiar̃ tam ex Actoratu quam reatu vertenę et agitanę idq ad triennium integrum pœnę sua rgne pmissa firmanę.

Leonardus Chmielewski Burgrę et Instigator Crenę Plocenę Pttiae

---

NS. Gsus Leonardus Chmielewski Burgę et Instigator Crenę Plocenę mãatus est in hunc qui sequitur modum quia Idem mãans existens a varijs Creditoribus ad Diversa Subsellia ~~ex praecedentibus~~ etiam ab JM. Antonio Nosarzewski Equitatus Nationalis Rothmagistro Commissario civiliter Bellico Terrae Czechanę pro Solutione Summar̃ per ott Gm Ignatium Chmielewski ips debitar̃ concitatus cernensq Substantiam Mblem fatis dicti ott Gsi Ignatij Chmielewski mãanę fratris derelictę Eisę oneribus praeaggravatam ab Eadem Substantia per ips derelicta

Mbli

Mbi per ppetuę mãonem recedit de diligentijs sui
in. Jnijsis contestatur.

Leonardus Chmielewski Burgr & Jnstigatõr Cur Plocen

---

115 Suscepto Protestatõe pti Comparitionę Dñi Leonardi Chmielewski Burgrabij & Jnstigatoris Curię Plocens Sui & Dñi Joannis Sui alterius nunc Lipka Famuli Suj mãi vi & Adversus Dñi Andream Sulczyski & Antonium Rudowski ob Lucę filium Rõ per Jpõs Jnsurrexitate Suum Protestante Commorantes hominum tempore nupcio & Bonae Butkowo per se Maãe mãdo tenutario Posessa Et oppido Bal Cumbus usurpamagno Sumptu Conductos per Eos vi Tabernã Dñi Jpatos Butkowo prouentus Liquoribus per protestatos Cuptõ per. hosce homines Epotatos ac Alijs mãdo Calumbus per Epotatos homines Sibi Maanti prestari Oblatio associationis Curię Suj Maanis ac Absentio Famuli Jnjuriationis & injurgiones Conspirationę Domini Et Eos progressu Conuentio ac Jrrogantes Super Eo panis facto quę Dabitur in forma Iudicij.

Leonardus Chmielewski Burgr & Jnstigatõr Curę Plocen

---

115 Suscepta Protestatõe ex pti Comparitionę Dñi Leonardi Chmielewski Burgrabij & Jnstigatoris Curię Plocens Sui & Dñi Joannis Sui alterius nunc Lipka Famuli Suj mãi vi & Adversus Dñi Andream Sulczyski Rõ per Jpõs Nulla ad se Privães habita Protestatõe Commorantes vi Tabernã Dñi Oppidi Dobrin & Illos ligueres potores cum personis Vestis Conductionis potentes Suj Privães pro tunc Absentio vi presentia plurimos hominum Malevole lesionis Diffamationis perturbationis Verbis Asperis honores Jntemeriate ac Curam Summam Dnigrantes Assistentis Suj Privães ubiq loco presenti Cimentare ac Commutuera re Appromissionis ac Alios permultos Violentias ac Jnconvenientias facta quę Dabitur in forma Iudicij.

Leonardus Chmielewski Burgr & Jnstigatõr Curę Plocen

---

115. Suscepta Protestatõe ex pti Comparitionę Dñi Leonardi Chmielewski Burgrabij & Jnstigatoris Curię Plocens, Bonor Butkowo tenutarij Posessionis Sui & Dñi Antonij Kinzynski Locum Tenens Bonor Posessionis mãi vi & Curia Dñi Andream Sulczynski Rõ per Jpõs. Equos Suj Privães ac Absentio proprios in Campo Magnos. Bonor Nieznanow. per Eum non possus ad finitam Absentionis Absentes fame ac Laboribus Maanti

---

Epus ad Mullas Sy Roane ac alium ad Eum fact Requisi
tones nulle Exhortationis, Luminis Sy Pisania, malum
Tradendo diffamandas Jn Duellum leg publica Edictum pro
hinis Communicationum Varias Appellationis Eiusdem nulla Legis
transgressionis de Juramento Stagi Super Spi pena facta quod
dabitur in forma latin.

Leonardus Chmielewski Burgr & Instigator Cracz Stora

Nl. Anno prasens Jrē Plenarij Racian ad Oblationem S. Joannis
Zbikowski Quotationem Manualem Jnscriptis in Papiro
a Thesauro Rēi Una Sigillo cum Signata per nisi exemptos in rem actis
rum nisi nus Exemplos Datam manibus Cōsi ac amicos Subscripti
Reposuere, ad adiciendas actus Spemus Jmpensas Suscepit in Forum
Sequens My Rēny Na Podpisie Wyrocznej maias Zapisany Powy
w Xięstwie Cuchowskim. z JPanami Apolinarem Tyszkay
Marianem Zelińskim z Których Jan Zapadłych Dekretow y Kon
Domnat Zawistich Cuchowskich y inn Ludzbranych Mężow
z Wspałkich Paterzy dotey Sprawy Natury sy Ich Wiary Cicha
nowskiey Zupełnie y Dobrowolnie Kontentuiemy Dalier Rutkowski Rota
trzymania Nasz nis Rny Urzęd Powiat podpisuiemy Działo w Rot
Kach Głowieusk Dnia 19 Kwietnia Roku 1787. Piotr Zmijewski
ręka Stanisław Zmijewski ręka Wojciech Laguna manu ppria
Kasper Miączynski Regens trzymania Harmien Sokolnicki regens
trzymania Fabian Rutkowski manu ppria Post Cujus quietationis
serta Quotationis Manualis in acta pleni Jurisdictionis
Originalis Jos Offerens. Curia Judicij Sui quietationem Decrevit ad
se Recipit. Jan Zbikowski ręka

Nl. Vidcatur hoc loco Oblata Dicti Compromissorialis in Tenore Sti Rutki
Bunymy Dni Trigesimi mensis Maii 1790 Ante JJ. Apolinarem
Tyszkę et Mariannam Zelińskiego Comgen ab Una et Martinum
Zeliński Pte ab altera Late Cujus Originale Extat in Judicio

Jhus Stanislaus Milonowski Sanus prōtē Rēi Sōlēm Plantian
ti primo JJ. Petro Rudowski Mathia Marcynski Egidio Mis
nowski Sigismundo Skwarski Bonaventura Castkowski Paulo
Lukowski Egidio Milkowski Christophoro Zelinski Casimiro
Swinynski Carolo Janowski Melchiore Niżynski Josepho Lip
uski Antonij Swiatecki, Barthomaj et Mathaj Komorski Valen
tino Trzebowski Leonardo Chmielewski Joanne Raczyński Sanis
mum Aleksi Ostapowski Kanicki Orowski Alberto Milewski ad Causas

Suas

Suas Judiciarias gratter omnes et Singulas in omni Judicio vel Officio Rni Majoris minoris Subsellij cum quibuscunq pnis et Occasione quarvis Interveniantiar tam ex Actoratu quam reatu Vertens et Agitanda idq ad triennium Integrum pnsens Sua Recognitione pmissa firmans

S. Mi Tosiewski

Actum in Raciąż in Terminis Communibus Trnibus Plocensibus Districtuum Raciąziensis simul et Plonscensis feria 4ta post festum Sancti Lucae Evangelistae proxa scilicet Die 20ma Mensis Octobris Ao Domini 1790. Celebratis.

Suscepta Prouatio ex Pti Comparitione Gsi Antonij Cieslinski Br Bogucino Tenutarij Possessoris suo et Lbsor Jacobi Krzeminski famuli et Stanislai Ovillatoris in et adversus Gm Hyacinthum Krolewski rne per ips in proxima vicinitate se cum proanę commanendo Damnor plurimor in frumentis et Pratis Inventarijs suis consulto impulsis illaonis absenę proanę Famuli Equos ejusdem proati ex frumentis ad forestam pellentis contusionis concussionis et Eorę Equor violenter propria sui authe receptionis, insuper maone sua coram Actis pnsenę conę se Proanę ac absentes interposita irrealibus punctis repleta circumscriptionis ac trno pro Judicijs pnsenę vexatione instituta indebite aggravationis in Jus litiq expensas frustraneas inducere conaonis ac aliar injuriar et Damnor facta quae dabitur in forma latior.

Antoni Cieslinski

Videatur hoc loco Relatio Edictae Citationis pro Judicijs Tribus Ciechanensibus Sochocensi Celebrandae Ex Pte G. Uniejowski Conc. Pilarum Rumen. Rokitnicki Canonicum Catholicum Plocensem per M.R.P.P. Mathias Murawski de Sieromino Authum et Jurato Rnta prout Copia exstat in productis

NS. G. Antonius Rusotarski Sanus pr. Rev. Gnlem Plentiam in prnas Gsor Petri Rudowski, Mathiae Malowiecki, Ejusdem mis Stanzewski, Bonaventurae Ciołkowski, Thomae Trzcinski, Pauli Zołłowski, Ejusdem mis Sułkowski, Chrisostomi Zieleński, Casimiri Suszczynski, Valentini Strzeszewski, Caroli et Stanislai Turowskich, Melchioris Mieczynski, Josephi Losowski, Antonij Swiatecki, Leonardi Chmielewski, Thomae Kowalewski Joannis Smolenski, Alberti Mlicki, Joannis Szczepkowski Laurentij Bromirski, Valentini Jezeszowicz Thomae Rusotarski Jacobi Uniejowski, Josephi Lukowski, Ad Causas Suas Judiciarias gnttes Omnes et Singulas in Omni Judicio vel Officio Regni Majoris minoris ac Subsellij cum quibuscunq. prnis et Occasione quasvis Interveniendi tam Ex Actoratu quam Reatu Vertere et Agitandaq. Ad Decennium Integrum praesens Sua Recognitione praemissa firmare

Rusotarski

Suscepta Prvatio ex Prli Comparitione Gsi Ignatij Wielunski suo et Gsae Annae Ostrowicka Contis et Lbi Mathiae de Bonis Osiek Piaski Subditi suor. tne in et adversus Gsos Antonium Chabowski et Martiannam Karwowska Conges et Famulos Eor. rne per ipsos in Una Villa secum prvanę commanendo Damnor. plurimor. in frumentis et Pratis ac etiam oleribus Inventarijs Suis absq. custode libere per campos vagantibus qvottannis illaonis, Sepium in locis Oportunis non Locaonis, per se vero prvanę locatar. sepium combustionis Volatilium Domesticor. ac Suum absenę Lbi Mathiae proprior. nullis de Damnis interfectionis et per multifarias ejusdem Lbi Mathiae Domus invasiones ac comminaones factas tum Concussionem Liberor. Ejus per Eosdem prvatos ac ips

famulos ex villa expellere conâmis sui proâng
ac absenq ira Damna vese opponenq ac etiam
multis in locis diversis coram Personis verbis
asperis honorem Nobilitarem carpenq injuriose
sionis postpositionis famulis suis omnq li
centiæ concessionis ac aliâs injuriar et Da
mnor facta qvæ dabitur in formalatior.

Ignacy Wielunski ss.

Vs. Videatur Lor Loco Stis ciõnum pro Judicijs Crz Stoq capte
M. Andrzij Przeczetarski ons M. Jezienski Colonellum Exer
citum Regni Przedpetki Smozewski Chmielewski Ji
zynski cum Jnstt Layser ejusq per M. Stis Franciscum
Kopaczyk de Boiszek Authum ejusratum recognita
prout Copia tres extant in productis.

Jus Antonius Rudowski Succo pitti Reis Stolen Plenitiam in prmas
Pdri Rudowski Matiæ Marquiecki Equos mis Stanczewski
Adami Lagzynski Valentini Strzeszewski Melchioris Nuszynski
Pauli Lotkowski Equos mis Sulkowski Christophori Zielinski
Thomæ Jurowski Thomæ Trzaski Donaventura Czekowski
Antony Swiatecki Caroli Jurowski Josephi Dunowski Cosinski
Szczygnski Ad Causas Suas Judiciarias gnter Omnes ad
Singulas si Omnis Judicia vel officia Rõ majora Minoraqve
Subtilij cum quibuscunq prmis et Occasione qua Sis Inter
venientibus Stam ex adverso quam reliqua Vententes et Agentes
Spõs ad triennium Julij proxime Sua Rõ Spõsa Sequnda

Antoni Rudowski ss

Vs. Susepta Mãu ex pti Compantione Ejusdem Jurowski Camerarij
Jus Vxoqves Stis Lukasius Wawrzynski cum Attinentibus hæredib Cens
Illmõ et Rmis Bernardum Et Subjudicem Parochiæ Stis Krasnewy
Antecessorem et Josephum Notarium Prõsse Dobrowne ac Eã Eadem Jura
ad Tribunal Rõ Eadem Judicium Filium Nudemanu Coles Stis Krasnewy
hæredes et Possessores Kwiatkowskie Rõ per Spõ Fundi Vocatali Jankowice
vi Granicubus Bonis Krasnewa Podbornego Jdemq pratum Sylvam
vi et Certitudines per Transactiones etiam Authenticas Gminq Lisko
wo Wawrzynski Applicati et per hæredes ac Possessores Villæ Lukasius pacifice

Sing

Suàq prepeditione petijt et Visitati nunc primum ab Amico
ut si Obligatione appdicta plus minus Octo ad Bona Krapowo annexi
vi petitorium actu haeredis Bonor Lukowo dimittere recusationis pra
tor Consulatus Stylus excludere denegationis de Vindicatione Mag
fundi Supradicti vi Sua Ceram sententia Civitas ac decernendo pro
Actoris vice pronio tunq; demandando bonificatione peraptis fini facta
quae dabitur in forma Iuris.

Jan Turowski mpp

Susapta Mãu ex pte Compartitione M. Joannis Turowski Conjugis
Ims Dispositis Bonor Lukowo Wawrowski cum attinenc haeredio Comes
Ulrici Adm Rudi Stephanum Porski Ecclesiae Parochiae Baptism
Rue per Ipsi petitae in Finibus Villae decorte Krupowa Juncti
ad Bona Lukowo Wawrowski ab Antiqua pertinentis nunc primum per
M Piotrowski Capitaneum Jarocinensem Bonor Lukowo Antecessum haeredem
Ejus Rudo Praeto Recognitione ex qua ex Obligatione ad Solvendum
Cognitio vi Mãntis Possessionem dimittere recusationis Jmo Usus d pro
ventus Et Casus petitae vi juste peraptionis de Cassatione Magis actu
cum Si qui cum Judicio et Contrarie legi Subsequi Potuint tunq;
demandando Ejus ex Petitae cum damno Cautelo notificatione atq; de
vernendo pario facta quae dabitur in forma Iuris.

Jan Turowski mpp

Videatur hoc loco Oblata Dñi Comdis vi Fundo Bonor Krepotarsky
Burele Inter Bonor Lelujskich Krepotarskich Kapitalki per offici Burgraviale
Castrense Plurimum pulati Cujus Originale Extat vi actis

Nobilis ac Spectabilis Bonum Cujusvis Cakowski Civitatis Racoviae
Provinsul. vi et adversus M. Hilarium Umiastki Capitaneum Pitzense
Mãtus est idq; Ea Ea. Quia Suus Mãns. Satisfactionis Pundis vi et
duae Reuguitionis Cypriani Super Jus. ad Scultetiam Sorinsk
per se Mãne habitum vi Casu vi Impossibilitatis procurationis Consensus
vi Commissione Theodori Rue decedentis Patroni Jus vi Fundo Bonor Cita
nowo. Die Decimaoctava Mensis Julij 1702 ab Intersa Mãnes ab Uno et
Ipsa M Capitaneum Pte ab altera Conscriptis Manibus tam Sui Mãns
quam Ejus ac Amicus Ipsius Subscriptis paratus esse et est quovisum
per Cognitionem Coram actis Civitas Plurimus vi non et primam Audientiae
Nepti Capitanei Reuguitione et Summam. Quadraginta Quinque
quita Florenos Polonos Ipsi Petitis Pte Mãnes per Eum Solutis declaratam
Levare de levata Quittare Verum Quinquam. Supra scriptus Nepius
Umiastki Privilegium super Ipsi Data Scultetiam Sorinsk ac alias Do
cumenta per se Mãnes tradu Commissionis vi fundo attinenti Bonor
Citanowo. Agitata Ipsi Exhibita Fine quibus Reuguitio Cypriani

vi non

Jn rem Mfici Capitany Subrogi non valet ad Multas Suj Maaris
Expostulationes Comparere P.o Maañi Communicare et Allegata
Summam Rationis non Curat Jpsius Suus Maaris Camerae ac per
premissa vijnjatum de Diligentia Suj in Quagnoscenda in rem Jpi
Capitane Junio Suj ad Legis Scultation habiti mediante Privilegij et
ad Professionis Documentor, per tum Communicatione alijs Quamus plenta Summa
Jpi non revelabit ad Communicandas hisce Privilegio et Documentis
ac Exhibendas Jpsius Summa nec non Jnquirendas Super Jpi panis
Jtem alijs Jtem quam Solemnissime Maadus

Szymon Kuniakiewicz

Ns. S. Antonius Annichowski Camerarius Trib. Lanckoronen. Dñi Ogonowo
haero et Procurator Suus et Jllustrissima Hedwigis Kanigowska Comitis Suus mie a
Prima Notitia de Concurrentia Creditor Summos Seu quosdam Debita
ab ob. Egnatio Annichowski Comparentes filio protendentium ne ab
Ejus Creditoribus ejtu Debitor quoties per dictum filium Egnat
tium Annichowski ac ej Contractos Jn fortuna Sua et Consortis Suae
ejterturbandae Siquidem Viventibus Parentibus Substantiam Paren
talem non haereditant nec Onerosi Passivi Suis tamen passivitatibus
Gaudent Successio Jpsi et derelicta pt filios ej Parentes non Cedit
Sucessores fortunae Suae et Comitis Jllegitimati ne aliquis medio Jn.
pretensionibus quovis titulo Vocilatio filios ac Jpsius ej vocatus
tempestive hanc perquirens querimoniam Jnterponit Diligentiam
Mediantibus Jquirens querihendae ej nullo derogando

Annichowski

Ns. S. Martinus Zelinski ob Antonius Filius cum ob Rosa Angela
Chylinska procreatus in et Contra SS. Gasparum Thomam et Anto
nium Petrum Josephum alijs Jllm. Adm. Rndum Joannem Baptam
Wyszynem Wyszeslskie tum Successo ob SS. Alberti Nieszkowski
et Hedwigis Smolinska Jnscium Cognm. alijs ob Miss. Josephi Zelinski
Subdapifer Plurimum non Nisi Alexandrum Karczewski Succa
neranium Sae Regiae Mattis Dñi Jnsuo Hactenus ac Possessorem. ejus
de Vindicatione Sua Portionis et Summa Suspicionali post ob Pilleu
Rnum Gregorium Smolenski Canum Cathedralem Plurimes in re
Maañi Jure Suspiro Devoluta Durante Comissionis a Stabilibus
Regi Designato Varsaviae Die 15. mensis Maji Ao 1776to Jnter Successo
Kowalewiano ab Una, et Successo ob Pilleu Rndi Smolenski ac alios
Pte ab altera tato pro Capite S. Marianna primo Rubowska
Et Liga alios Concurrentes

Secundo

Secundo voto Mtris iamvocata Suj Maãne Procur Advocata
et Adjudicata et pro re Suae Epis. S. Marianna de Slubowskie
Ultimo Mtris iamvocata Solvi injuncta se Maãne Concernentis
Unanum pro sine ab Eadem provocatione non obstantibus quibusvis
Actibus Judicialibus Juramento Cassatio Jtem Adjtis Jtem quam Solen
supplne Maatus. Salvis de Jure Salvandis
Marcus Lelijński m.p.

Actum in Racia in Trinis Comitiis
Terrestribus Plenis Districtuum Raciaziense
Simul et Plonsiense Feria Quinta pst Trin. S. Lucae
Evangle prã Solitat Die 21. Mensis Obris ao
Dñi 1790 Celebratis

NS. Cus Martinus Lelijński vi et adversus S. Balthasar S. Rutkowski
Maãtus est adjs Pr. Po. Lucia Epis. S. Rutkowski Latis de Causa
et actione per se Comse Maãne et Jm Apolinarem Typlta pro ponis
pte Attorlat Violentiar vi Judiciop Imbus Cuchanes promota tum Re
gre Durante Adjs Condemnatione in hanc Causa a Supior se Maãne
asspatus S. Typlta Oblata et publicata necnon Mattis a se Maãne
provocione se Maãne nihil Sibi ptenionis reservando Scripto
Manuali Die 19 Mens Aprilis 1787. vi Manus Jm Apolinarie
Typlta Dato actis Jpsius paulo Superioribus Oblatis asque
tavent Attamen Supradictum Condemnationem Sibi Maãne Circa
Agitationem Jm Judiciis Crim Innens Terre Zawichiens Causa Obie
et Pena adjs Jn Constitutionem loci Standi adjudicata Invenit Quam
Suus Maatus Cernens se Omnipa Obedientie Condemnationis gra
vata de Vindicatione Adjs Jpsata Pena Pene se Maãne Jpsi Indebita
pernlud tem Jnvasiones panis Jtem Adjtis Jtem quam Submissime
Maatur. Salvis de Jure Salvandis
Marcus Lelijński m.p.

Vidit Relata Acta Comissi p Judicijs Crim Plurm Ex Pte S.P. Principe
Woki Referendarski per M.R.P. Stephanum Binial de Kalwy Actorum et Jurad Scriptorum
Cursat in Judicijs.

Actum in Raciaz in Trinis Comitiis Tribus Ple
nis Districtuum Raciazense Simul et Plonsiense
Ab post Trin S. Lucae Evglie prã Solitat Die 22.
Mens Obris ao Dñi 1790 Celebratis

Videatur hac loco Relata acta Citationis p Judicijs Crim Plurm
Ex Pte S. Alberti Nicki adjs Jac. Simonis Curiarum Actoris Comse Mattis

Josephum

Rm Josephum Orecki de Umiensko Capitaneum Birsense per MRPP Michaelem Cantacuzenum de Harcy Authorem et Juratã Rynta post Cpus 2. Existant in Judicio

Die eadem hac loco Relatis Dictis Citatoribus pro Judicijs Cras Plurem Ex Pte PP Jesuitarum Rzeplotarskich Lugnoskich Cons PP Rzeplotarskie Sumiz Klewskiem per Mtrem PP Pium Mathiam Pudymoskim de Rzeplotary Starawsio Authum et Juratã Rynta post Cpus 5 Existant in Judicio

Suscepta Mãe ex pte Compartanæ S. Alberti Rzeplotarski Dicti Kokay Jun et Adversus PP Antonium Kesicki et Franciscum Rzeplotarski Mtrem Juniorem Congue Idq; de Nullitate ac Expatiatione Contractus. Seu Interciso Nuptialis in Papiro a Theodoro Rũ non Signato initi ritu Oblata persolutionis Summa Sexcentos Florenos Pol pro vim Dotis de Bonis tam Paternis quam Maternis Dicti Rũ Francisci cum de Rzeplotarskie Kesicka. Suj Mãnes Socerem germanam ac Nepotem Ultra Proportionem alias Sororis Assignata Pecuniæ assignata et non tam libenter quam reuenter ad Sinistras Amicas pteas presentias persuasionis Subscripta ex his ac alijs inbũ tractu Causæ Cpis meros Subsistere nullo modo valere juxta quæ dabitur visum ma latiũ. Woyciech Rzeplotarski et.

Ns. Suscepta Mãe ex pte Compartanæ Rũ Antonij Szemplinski Tractus Lauricius Commissarij mẽ et Ex Speciali Commissu. Illris Mgci Ludovici Mariani Bii mẽ Lelowski Castellani Kijouiens Consis Pandi Stanislaj Equitis Bonor Sumine ac alior hæredũ Domini Suj vi et Contra Innocum Laurentium Zglenicki Cmas Bonor Sumio antiactum Cenemium. Rũ per Jpũ Procuratorem perceptos. de Edictis Bonis Sumio cum attinen Illris Mgci Pinlis hæredũ Stante Suj per Spatium Duor Annor decenniatis Proventuum. ad Debitum Calculum Suj Mãnes Illri Mẽ Principali nolle pene dictis, quæsime. proventuum ex Comissis bonis hæc Spatio percepto non nullus vi Commodum Suj Conversionis non nullos Pecuj more Suj Applicationis Dein Curiæ Jn. Ejus bonis de nova rudcia non pestremis Sumptus Extructa per malegistam rem Economicam. Combustionis Causa Restitutionis, Unde Suj Mãnes Jm Pinlis velle injuriatum de injungere Illj repudiatione Regestor Proventuum de dando de percepto proventu Calculo. atq; bonificatione plibata Curiæ Casa Ejus Combusta tum et alior Ptensionem Juxta quæ dabitur visu forma latiũ. A Szemplenski

Ego Martinus Lielwiski Sanctæ pattr Rodæ Rñt Licæ Jpsi mmi ac Pp
Ignatium Lubkowski Casimir Sierzynski Carolum Tuniewski Mathiam
Starzewski Lucam mum Malczewski, Mostowski, Michaelem Kesmisk
Bartholomæum et Mathæum Kamieński Valentinum Trembecki Sigi
smundum Skwarski Petrum Rudowski Ejusdemmis Bogorski Fran
ciscum Jarecki Ejusdemmis Bogorski Ludovicum mum Plaski Re
dikowski Konicki Moszczenski, Antonium Gnyłowski, Ejusdemmis Swia
tecki Joannem Szczepkowski, Bonaventuram Ciołkowski, Constan
tinum Lielwiski, Paulum Lubowski, Ejusdemmis Sułkowski, Melchio
rem Malczynski Ludovicum mum Świeciński, Mattiam Jerzykowski, Josephum
Lesowski Leonardum Chmielowski Leonem et Joannem Smolenskie
Albertum et Iliam Milickie, Barthusam Grabowski, Albertum Milowski,
Andream Gnyłowski, Petrum Rudowski, Stanislaum Podgorski,
Cujusvis mis Kalkowski In Cujus rei Fidem Plantes Eligit Constituit
Inscribit ac Solemniter Edixit Dans et Concedens. Eps Plantibus
Suis Plenariam facultatem Omnimodam Absolutam Causas Suas
Judiciarias. gratiosas Omnes et Singulas ut Omni Judicio vel Offi
cio Rñi Majestatis Minoris vel Subalterni cum quibuscunq; primo et
Occasione quasvis Interveniendas tam et Actoriate quam reatu Ver
sum et Agitandas tueri Defendere promovendas prosequi ulciscendas
Instituendi ad finem Juris gradum Deducendas Decreta Suscipiendas
a Contrarijs Motionem Interponendam Jurta allegandas Exceptiones Litigandas
Coram q; Munia Vices Amis Plantes Concurrentes debito Legis tramite Ador
Dari peragendas et Requirendas Privilegia et Inscriptiones Jus Rñi quidquid
per dicta Plantes Jurisdictione Rite et Amice actum gestum Constitutum vel fuerit
p nobis grata firma et Valida Suscipiendo et In nihilo Contradicturos
Jure cdo Sub Damnis Inibes p quibus Ubiq; Rñi Suis cum
pecuniis

Martin Lielwiski M.

Ego Joannes Tuniewski Camerarius Smi Vispgo Sanctæ pattr R Rñt
Licæ Jpsi mmi ac Pp Martinum Grzymski Ludovicum Pogorski Corne
lium et Albertum Jasienski Onuphrium Korzeniowski Stanislaum Duczym
ski Leonardum et Paulum Chmielowskie Petrum Rudowski Ejusdemmis
ac Franciscum Bogorski, Bonaventuram Ciołkowski Matthiam Ma
rowicki Ejusdemmis Starzewski Sigismundum Skwarski Paulum
Lubowski Ejusdemmis Sułkowski Carolum et Stanislaum Tuniewskie
Constantinum Lielinski Josephum Lesowski Valentinum Rzyszewski
Antonium Swiderski Ejusdemmis adj Andream Gnyłowskie Valenti
num Ejusdemmis Chmielewski:

Valentinum Fontowski Albertum Milewski Bartholomæum Ma
chœum Kamieńskie Ignatium Lebkowski Franciscum Kozicki Epos
mios Jnowlo Melchiorem Mieszynski Hieronimum Pudpetski Cyprio
vio mios Sokolowski Ubikowski Ludovicis mium Sokolowskie Zaruckie Mysłowski
Onuphrium Korkowski Nicolaum Bruzynski Albertum et Joachim Milickie
ri Suos vnos Unios Plantes Eligit Constituit Jnscript, ac Solemniter
Ordinat Dans et Concedens Epos Plantibus Suis Plenariam facultatem
et Omnimodam absolutam Potestatem Causas Suas Judiciarias Inter
Omnes et Singulas vi Omnia Judicia vel Officia Reg. Majis minusve
Subsellij cum quibuscunq; prius et Occasione quarumvis Interuentias
tam ex Litterata quam reata Vertens et Agitanda tuenda defendenda
promouendo pessus vsitatum et Jnstitutos, ad finalem Juris gradum deducendo
Decreta Suscipiendi a Contrarijs Metuendum Interponendi Juta Allen
tanda Prouidendi Vigendi Cetera q; Manid Vnios Unios Plantes Concernen
tia Dicto Legis tractu et Ordine prosequendi et Exequendi Promittens Ob
seruare et Jos Regni quid quid per Ordines Plantes Judicii vite et Unie Actum
quotuis Constitutumve fuerit, pro ratho grato firmo et Valido Suscipiendi
et Jn nihilo Contradicturus fore ob; Sub Damnis Tribus Pio quibus
Ubiq; Rhil Suis cum pretoris. et Thomam Jnowski Epos mio Kowale
wski Casimi Suszczynski, Michaelem Kossinski. Stanislaum Sz Kowsk.

Jan Turowicz mpria

Suscepta. Mańska pili Compantione S. Laurentij Wierzbicki Suo et Mā
Magdalena Krupowska Comitis Suo mē in et Contra. Mm Casimiro Oshey Kowski
rū per Jos in Una Villa Scam Maāe Commanae non Solum Meliagrio Suj Māni
proprie Nulla habita Rō ac Maāe Pbitione velle Appropriationis verum.
Etiam formata quaes vigesta delligati ad hs Maāe Solemnione Suj Mānt
Multis in locis variis Coram prius Sapientissimis temporibus Jnique la
sionis diffamationis postpositionis verbis asperis honorem Jstamis ad
ac bonam famam Suj gravibus multotiens affationis Cominationem varios
Pp allationis Jnsultus nunquam pbatas cum Summa Jgnominia Ubi
nionis Tumultus Ubiq; locis Pretoris Suis ullo rationis Jnsolationis
Aggravationis Verbis Convitiis Jnterpationis, Jnsuper. habita quaes
nesitur ad legati ad Mm Joannem Sokolowski pretensionem Petitis ad Solem.
Bonas Sokolowo Majis per Inlem Ea Pte Suj pro Judicijs Curiis Plenarie Citationibus
Jnquibus bonis Jos S Sokolowski nec aliqua barid Maāe Possessione Quod et
Epos Petitis processu Jmportunitates Aggravare pramptionis Eandē Suj Maāe
velle Jnjuriationis de Vindicatione Regi Jpsis Jnjurios Tum Jnjurantes Sujos
Jpi panis Juta quae Dabitus Jnsuma Latere et una cum Pratione

Wawrzeniec Wierzbicki st

Susepta Mãu in pñti Compariione S. Martini Zelyński totalium Dóm Ratki Krupy ex Portium vi Bonis Dworzny Polety Stawice alq Sumowo Kad mienne z Ujazdowka Sołtys hereditio et Possessionis vi et Contra Illum Nñcium Petrum Paulum Bonis Nominis Burgrab Cicke Plwane et Via Regalem. Imũ alq Cirilum Bellicum Commissionarium Filium alq S. Parentem Bogurskie Portium vi prædis Bonis Ratki Dworzny Sid quovis Modo Possessorem Rũ per Jpm non Solum prata Sed ipsa Bona Ratki Dworzny Sid Suj Maãu hereditio vi pacifico possessione abeva Suj Maãu Existem Nulli quæstioni Subiectos per demandatos Vi et Violenter Suj vi Ejus pratis Consabstractionem vi possessionem per Santum Suam approchesionis et Appropriationis Usus fructus ac proventus Et Ejus indebite percepcionis vnum diam Nullo habito Ad Bona Ratki Krupy Suj Maãu hereditio Jure Suj Maãu pro Restitutione fundor vi Bonis Ratki Krupy Sid per Suj Maãu fundatorem ac Ante cessores. pacifice quamve Maãu ad hunc q possessor ac si quid minus ab Ejus

cis de integro Inventarijs hæredum et Possessor Br.
Niesułowo et præcipue Jsi Romani Niesułowski com
pabulatus et in nihilum redactus vidit et debite con
spexit de quo præsens Idem Mnlis fecit relationem

NS. Gg. Marianna de Bogurskie olim Jsi Joannis Bilinski
Relicta Consors Vidua Mater et Paulus Bilinski
filius suus et Gg. Joannis et Thomæ Bilinskich
fratrum et fratrum suorum in minorennitate Exi
stens pro quibus pacem cavent et se de Bonis suis
inscribunt unibus Sani pttr RR. Quia ipsi ~~[illegible]~~
~~[illegible]~~ Mcos ac Gnos Martinum Goi
szewski Nicolaum Buczynski Ludovicum Roguski
Stanislaum Sękowski Albertum Ciechomski Pau
lum et Ignatium Gostkowskie Paulum Zołtowski
ejusq nnis Sułkowski Hyacinthum Przedpełski
Mathiam Mazowiecki ejusq nnis Starczewski
Chrisostomum Zieliński Carolum Turowski Ni
colaum et Mathæum Brzozowskie Felicem Łuko
ski. Valentinum Strzeszewski Josephum Łosowski
Eorumq nnum Pepłowski Mlicki Joannem Kocięcki
Casimirum Swieżyński Leonardum Chmie
lewski in suos veros Umos ac Sples Pttes eli
gunt Constituunt inscribunt ac solenniter ordi
nant Dantes et concedentes eisq Pttibus suis
plenariam facultatem et omnimodam absolutamq
potestatem Causas suas Judiciarias qrttr omnes
et singulas in Omni Judicio vel Officio Regni
Majoris minorisve subsellij cum quibuscunq
Personis et occasione quarvis intervenientiar
tam ex actoratu quam reatu vertens et agitans
tuendi defendendi promovendi processus insti
tuendi institutos ad finalem Juris gradum
deducendi Decreta suscipiendi a Contrarijs mo

Lidnes

tiones interponendi Juxta attentandi Executiones
Urgendi Cæteraq; munia veros ~~[illegible]~~ ac Utmos Pten
tes Concernentes Debito Legis tractu ac ordine per
agendi et exequendi promittentes et inscribentes
se ac quor. supra nne agunt id omne quid quid
per pdictos Pttes suos juridice rite ac Utme
Actum gestum constitutive fuerit pro ratho Gra
to firmo ac valido Suscepturos ac in nihilo
conqdicturos fore idq; sub Damnis Tribus pro qui
bus ubiq; respondebunt suis cum Posteris.

Marjanna z Bogurskich Bilińska rd.
Paweł Biliński rd.

MRSS. Christophorus Suwalski de Witkowo Pawlaki Authq
et Juratus palam rvit Quia ipse habitis secum NN. Nicolao
Kwasieborski et Andrea Głażewski in Evidentius testimo
nium se cum assumptis ex requisitione Offsa Antonij
Siemiętkowski fuit in Bonis Witkowo Miłaki feria
tertia post festum assumptionis in Cœlum GV Mariæ
Aõ pdenę ibiq; condescendendo Hordeum in Sulcis
Æstivalibus tribus per semibina stadia Item in altero
Loco Ocimum in sulco æstivali uno per stadium
Unum Item Pratum ex opposito ejusq; Pessulæ hordeo
Conseminatæ ex quo Currus feni colligi possit de
integro Inventarij hæredum et Possessor ~~[illegible]~~
Br. Witkowo Pawlaki depasti et Compabulati vidit
et debite conspexit de quo pdenę Jo mnlis fecit
relaõnem. Cum protestatione ex prli Comparitione
Ejusq; Gsi Antonij Siemiętkowski requirens pri et
adversus Hæredes et Possessores Br. Witkowo Pawlaki
rne per ips in proxima Vicinitate se cum prõanę
commanendo Damnor plurimor in frumentis et
Pratis Inventarij suis consulto impulsis quotan
nis illaõnis sui prõanę circa pmissa Damna
H sorti in Bonis Witkowo Miłaki hæredij

sese

se se opponenę ac etiam multis in locis Diversis
coram Personis verbis honorem ac Bonam famam
Denigranę affectionis ac aliar injuriarum et
Damnor facta quæ dabitur in formalatior.
Antoni Siemiętkowski rd.

Ns. WRSP Raphaël Kryszczak de Kiełkowo Authus
et Juratus palam rvit Quia ipse habitis se cum
NN. Stanislao Bojanowski et Valentino Bagin
ski in Evidentius testimonium sibi adhibitis ex
requisitione Offsa Gsi Joannis Kocięcki Vices Re
gentis Trnis Plocenę Br Kiełkowo cum attinenę
Hæredis fuit in Bonis Kotlewo frae Sexta
ante fm Sancti Mathæi Apli et Evangelistæ
proxa Ao Vigenę ibidemq Condescendo Pratum
requirenę proprium ex quo Currus fœni tres
colligi solent de integro Inventarijs GG. Casimiri
et Pauli Machczyńskich tum Adami Krasniewski
depastum et Compabulatt vidit et debite conspe
xit de quo Pdenę Idem Mntis fecit relaonem.

Ns. Suscepta Proatio ex Pti Comparitione Gsi Joannis
Kocięcki Vices Regentis Trnis Plocenę Br Kiełkowo
cum attinenę hæredis et Posessoris in et adversus
GG. Paulum „et Mariam Karwowską Conges" et Casimirum Machczyńskie Sortium
in Bonis Kotlewo sitt Posessores rne per ipsos
et Pcipue Gm Paulum Machczyński Sylvæ Alteatiæ
in Divisorio proanę extanę supine de nocte deva
staonis feni ex prato per proanę Subditum L.
Joannem confalcastratum de nocte interceptionis
Damnorq in frumentis et Pratis Inventarijs
suis consulto impulsis illaonis suiq proanę per
omnes proatos inique læsionis ac aliar Injuriar

et Damnor facta quae si opus fuerit dabitur ad acta latior.

Jan Kociecki mpria

Suscepta Mãatio ex Prti Comparitione Gsae Catharinae Sąchocka olim Gsi Mathaei Chyczewski Relictae Contis viduae in et adversus GG. Stanislaum et Albertum Chyczewskie filios suos, ut de vindicaone Summar unius Quadringentor in Aõ 1739no alterius Centum Quinquaginta tynę Polonę in Aõ 1757mo Utrarq per Eunae olim Gm Mathaeum Chyczewski coram Actis Crę Ploc sibi renti qua Consorti suae in Bonis Kraszewo Włodki et Falki inscriptar facta quae dabitur in forma latior. Katarzyna z Sąchockich Chyczewska

Videatur hoc loco Relatio edita Cionis p Judicijs Crae Plocne Ex Pte G Maczewski Conc G Karwowski per M R P P Valentinum Jedrzejewski de Umieck Authum et Jeratum Rnta p ut Copia Exstat in producto

Suscepta Mãatio una cum prõone ex Prti Comparitione Gsi Casimiri Niesiułowski suo et Gsae Antonina Sławęcka Contis ac Elisabethis filiae suar rne in et adversus Gsos Romualdum et Victoriam Pomianowska invicem Conges et Josephum Niesiułowskie tum Famat Carolum Skierniewski ejusq Gsi Romualdi Niesiułowski famulum rne per ipsos et quidem Gsos Niesiułowskie sui mãanę fratres et pcipue Gm Romualdum Niesiułowski Ex divisorij inter se prõanę et Gsae prõatos fratres inter se amicabiliter compositi nolle manutentionis jam vero per utrosq fratres Expensar Seorsivo Regro Consero specificanę tam in funebralia olim Paren

tis

tis quam Contribuones ac etiam emolumentum
fundi propria peculio mãanę errogatarũ nolle
bonificaõnis adextremum per Jm Romualdum
Niesułdwski ac ejus famulum Inventaria pro
pria habenę Damnorũ plurimorũ in frumentis
e Pratis sibi mãanę illaõnis sui prõanę ac
Absenę Contis e filiae circa pmissa Damna
ac se opponenę ac etiam multis in locis di
versis coram Personis inique laesionis
postpositionis per famulum absenę prõanę
filiae contusionis concussionis concussio
num quae licet non sunt Obductae in quõne
tamen probabuntur inflictionis et vix
Vita non privaõnis ac aliarũ injuriarũ e
Damnorũ in quõne probanę peractionis
per idq̃ velle injurialionis de Subsequenę
itaq̃ Substantiae Parentalis Judiciali ex divi
sione Praetensionumq̃ mãanę Sententianda
bonificaõne ac irroganę pro pmissis paenis
tum decernenda bonificaõne Damnorũ facta
quae dabitur in forma latior.

Kazimierz Niesułdwski rl.

Actum in Raciąż in Terminis Communibus Ter
restribus Plocensibus Districtuum Raciąziensis
simul et Plonscensis feria tertia ante festum
Sanctorũ Simonis et Judae Aplorũ proxa scilicet
Die 26ta Mensis Octobris Aõ Domini
1790mo Celebratis.

Suscepta Mãatio ex Pili Comparitione Perfidi et
Inf Lewek Jakubowicz Tabernae in Bonis Kassy
Sittae Arendatoris in et adversus Jõe Thomam

Zakrzewski et Mcos Hilarium Unierzyski Subdapiferum
Sanocens et Eleonoram de Pączkowskie olim Mcae Ma
rianne de Kadłubowskie Pączkowska filiam invicem
Conges tum GG. Stanislaum et Martinum Tyskie
Albertum Bronowski Antonium Sochocki Ma
thaeum Pruszczyński rne per ips et quia Gsos
Zakrzewski Tyskie Bronowski Sochocki et Pru
szczyński Quotar seorsivo Regro conscro Spe
cificanae pro Liquoribus sibi maanę debitar
ad multas maanę ad ipsos factas requisitio
nes nolle Solucionis jam vero per Mcos Unie
rzyskie Quotae Sexaginta Duor florenor Polonę
ex majori Quota Centum Septuaginta flor Pol
ab olim Mca Pączkowska maator Matre sibi
maanę provenienę adnotaoneq certa manu Gsi
Gregorij Archułowski Br Cwiklino olim Mcae
maator Matri Juri advitalitio Subjector Eco
nomi propria subscra connotatae itiq ad mul
tifarias ad ipsos factas requisitiones Solu
tionis recusaonis de quar quotar una cum
provisionibus Vindicatione facta quae da
bitur in forma latior.

[illegible]

Illustris Adm Rndus Silvester Ecclesiae Gratevicensis Praeptus tum mm
Stephanus Subdapiferiae Alq Chrisostomus Vice Regens Tris Plocens
Fratres inter se germani Zielinsky et quies Suprascriptus m Chriso
stomus Zielinski actis Judicij Sui Die 18 mensis Obris 1787 Ao
in Plonsko ad Inscripta peragenae Specialiter Inscriptus Plenipotens
In virtute Itaq Supra de actu Exaratae Plenitiae Suis ac Gdict Mcio
Petri Zielinski Subdapiferi Plocens nihil Sani pttr Rndo Rocrant.
Quia Ipsi Mcios ac GG Martinum Gniewski Nicolaum Brzezynski
Ludovicum Rzewuski Alexium et Cornelium Jasinskie, Onuphrium Kozło
uski Stanislaum Sękowski Leonardum Valentinum et Paulum Chmie
lewskie Bonaventuram Ciołkowski Ignatium et Felicem Lempickie
per m Petrum Zielinski Subdapiferi Plocens Fratrem germanum.

Bartholomæum et Matheum Kamińskie, Quosvis unum Russky
ski, Slaski, Zerzicki, Pessinski Grandwald Ligenski, Cegielski, Swyski
Ostaszewski et Albertum Milewski Balthasar Rubowski, Petrum Rudo
wski, Paulum Zettowski, Egidium Sulkowski, Mathiam Marcynecki,
Egidium Starzewski, Melchiorem Mycynski, Josephum Longwski,
Valentinum Storzewski, Antonium Swiątecki, Caolum et Stani
slaum Turowskie, Josephum et Albertum Milickie, Ignatium Lubo
wski. Franciscum et Petrum Bogurskie Matheum Mostowski Michaelem
Kossinski Franciscum Bonkowski Stanislaum Bromirskie Quosvis unum
Medelewski et Dudzielli Plichty Sawicki et Nosio Gedki sui suos verus
ac absentis sortis unus Unus Plantes Eligunt, Constituunt, Jnuestiunt ac
Solemniter Ordinant Dantes et Concedentes Eosdem Plantibus Suis ac absentes
sortis. Plenariam facultatem et Omnimodam absolutam potestatem Com
sas Suas Judiciarias gerere omnes et Singulas ut Omni Judicio vel officio
Rei Majoris Minoris vel Subalterj cum quibuscunq; prenis et occasione
quosvis Interuenientibus tam Ex actoratis quam reatis Vrbane et Agrariis
tuendas defendendas promouendas prosequendas instituendas Jnstitutas ad finalem
Juris gradum Ordinandas Diuersa Suscipiendas et Contrarijs Molestiarum
Interponendas Justas allegandas Cautiones Vrgendas Cetenusq; Munia
vestra Unus Plantes Consuetudinaria debito Legis tractu et Ordine per
agendas et Exequendi Promittentes et Jnuiolabiliter se Jris Regimine
terre Quod quid per dictos Plantes Judicue rite et Bene actum
gestum Constitutum ve fuerit, pro ratho Grato firme ac valide Su
scepturos et si Nihilo Contradicturos fore Sub Damnis Jnibus
Puquibus Ubiq; Respondebit Suis cumpetentis. E Hiarum Rud
petski Casimi Swirzynski et Sulkowskie Medelewskie Missuski Sie
radzki Requiensuski.

Sylvester Zielinski ręką własną

Stefan Zielinski ręką własną Zielinski

Videatur hoc loco Relatio Edicti Ciomi pro Tribunali Condemi
ni Bonis Futkowo Witte agitanda expte Jo Futkowski Judi
conscij Swierczewski Zaleski Chądzynski Bogdanski
Babecki ac alios per MRPP Cadimirum Walczak
de Krzeczanowo Authorem et Jurati rgnita pro ut
Copia extat in Protocollo.

Suscepta. Mandata pili Compartitione m Hiarum Radpetski Camera
rius Tribus Plebanus Dus Szczakowo Zeglenny haeredis Comm haeredes et Possessores

Dona

Suscepta Protestatio ex parte Comparitione G. Josephi Goscicki Suo et Pilnis Rndmi Vincentij Cmielewski Commissarij Revinens. nne Cone GG. Joannem Stanislaum Brzeski Rne per Jps Absentis Pilnis Rndmi Commissarij Nulla ad Eundem Commissarium habita Rne multis vi locis Variis Coram prnis Jniq lesionis diffamationis postpositionis Verbis a Speris honorem Spiritualem ac bonam famam Dei grane affectionis Comminationum Variar ppallationis Jmaliam nunquam pbanae Cum Summa Ignominia obiectionis Dari Suj Pvane Simili modo tractationis Exinde metar legis transgressionis de Jnoganae Itaq Super Jps pœnis facta quae dabitur vi forma latur. Victoriamq Mokierska Cangeo

Josef Goscicki et

Gsus Antonius Gąsiorowski suo et GG. Mathiae Catharinae et Margarethae fratris et Soror inter se et Sui Germanor minorennium pro quibus pacem cavet et se de Bonis Suis inscribit nne Sanus rvit Quia ipse Relationem Edit Cionis ad Bona Korzybse Czerwonki ex pte Sui rentis et absenc cone Gsos Josephum Kalinski et Theresiam de Chyczewskie invicem longes per MRP. Nicolaum Orlikowski de Arcelino authum et Juratum coram Actis Judicij Sui hic in Raciąż in Positione Actor die 29na Mensis 7bris Ao Currenc recognitam ad Cassanae Condemnationem servienc in Ddo satisfaciendo Legi approbavit confirmavit et rathificavit pro ut pdenc approbat Confirmat et rathificat pdenc sua rgne pmissa Corroborante.

Antoni Gąsiorowski mp

NS. Suscepta Mao ex parte Comparitione M. Hiacinthi Przedpełski Camerarij Tnis Plocens Bonor Lysakowo Labuny haeredis Cone Haeredes et Possessores Bnr Kędzierzyno Jdq de repdictione Juriam Vigore quae fundos et Rubeta vi Bonis Lysakowo vi loco dicto morgi Jacens Vigore Documentor ad Mcane Spectans possident tum Vindicatione Eorae cum Dana Calculo facta quae dabitur vi forma latur.

Przedpełski ctp

NS. Suscepta Protestatio ex parte Comparitione M. Hiacinthi Przedpełski Canonij Trnis Plocensis Suo et Gnorum Pauli et Michaelis Przedpełskich Fratrum vitrae et Suj germanorum nomine Conc. GG. Casimirum Bagiński et Magdalenam Sochocka Conjuges Agnetem Chyrzewska Laurentium Ludovicum et Franciscum Leszczyńskie Joannem Szczyciński Josephum et Franciscum Bagińskie idque de Vindicatione Agrorum et pratorum vi Bonis Sochocino proga Jacenc Suj Privanc et absentium haereditate tam vi ante Stante Vita ob Parentis Protestantis Cum Inseminationibus quam nunc recenter Adempto Una cum danae de peraptis proventibus Catacto. bonificatione Inseminationum. Adhaerenae Anterioribus querelis per ob Suj Privanc Parentem Conc. Eos Eo vitiatu Interpositis facta quae dabitur vi forma latior.

Przedpełski C. T. P.

Actum in Raciąż in Terminis Communibus Trnibus Plocensis Districtuum Raciąziensis simul et Plonscensis Feria quinta Ipso Die festi Sanctorum Simonis et Judae apostolorum scilicet Die 28va Mensis Octobris Anno Domini 1790 Protracti.

Videatur hoc loco Relatio Editae Cionis pro Judicij ~~[illegible]~~ Plonsko celebrandi ex parte Rndi Vincentij Czmielewski Comissarij Rzevinensis et Josephi Josicki conc. GG. Starobrzyńskie per MRGP. Joannem Trukawiak de Rzewino Authum et Jurat. rgnita prout Copia extat in productis.

Videatur hoc loco. Similis Relatio pro Judicij Cnne Plocensis Ex Pte GG. Grabiow Conc. G. Joannem Horzybski per MRGP. Paulum Borzewicz de Borzewo Cnethonum Authum et Jurat. Rnta prout Copia extat in productis

Actum in Raciąż in Trnis Comibus Trnibus Plocensis Districtuum Raciąziensis Simul et Plonscensis Feria Sexta Postridie H. Sanctorum Simonis et Judae Aplorum Scilicet Die 29 mensis 8bris Anno Dni 1790 protractis.

M.R.G.P. Augustinus Olszak de Dziektarzewo Authus et Jurat palam Rvit Quia Ipse habitis Secum NN. Antonio Pogorzelski et Francisco Stryiewski in Evidentiae Testimonium Secum assumptis Ex Ossa Requisitione Mfcae Elisabethis de Krasinskie olim M Stanislai Dembowski Vexilliferi Zawskrzene Relictae Contis Viduae fuit in Bonis Goscice Cybory Swe Mlynskie Sortiq GG Joannis et Bonifacij Goscickich Die hesterna actum hunc praedente et Ibiae Condescendenae Summam Gro Blasio Wierzinski per G Eleonoram Kierska olim G Valentini Goscicki protunc R C Viduam Inscriptam Ex Rubus futuro tractu Causae Exprimenae provenit arestavit de quo praesens Jus Mulio fuit Relationem et de detentione ad decisionem Instituenae Causae monuit.

M.R.G.P. Augustinus Olszak de Dziektarzewo Authus et Juratus palam rvit quia ipse habitis se cum NN. Antonio Pogorzelski et Francisco Stryiewski in Evidentiae testimonium sibi adhibitis ex requisitione Ossa Mgcae Elisabethis de Krasinskie olim Mfici Stanislai Dembowski Vexilliferi Zawskrzene Relictae Contis Viduae fuit in Bonis Rybinwy Migdaly fra 4ta nuper praeterita praesenae septimanae non finitum.

Suscepta Mtatio ex Prti Comparitione Gnosi Martini Karwowski in e adversus Gm Antonium Rudowski rne per ips Quotar Unius trecentor flr Pol alterius Centum tertiae similiter Centum itiae flr Polone adnotationibus ~~[illegible]~~ Die 8 Julij Anno 1788. ~~[illegible]~~ et Die 12. Aprilis 1789 Ao manu Mtati subscriptae assecurat ac seorsivae Quotae trium Aureor hungr ad Compactum verbale contractae nolle Solutionis de quar Quotar una cum provisione Vindicatione facta quae dabitur in forma Latior.

Marcin Karwowski rl.

NB. Videatur hoc loco Relatio Edit. Cionum ~~ex~~ pro Judicij Cre Ploc. ex pte M. Michaelis Zorawski Succamerarij Sa Rae Mattis cons. JJ. Małowieskie et Instrewek per MRSP. Leonem Miecieckí de Oppido Raciąż Authum et Juratum rgnita pro ut Copia binae extat in productis.

~~[illegible]~~

Similis Relatio pro Judicij Cisc. ex pte JJ. Siemiętkowskich cons. JJ. Siemiętkowskie per MRSP. Thomam Sadowski de Malewo authum et Jurat. rgnita prout Copia extat in productis.

Suscepta Maatio ex Prti Comparitione Jsi Josephi Dłużniewski Sortium Br. Dłużniewo minor haeredis in et adversus Jm Nicolaum Gwiński olim Jsor Petri Gwiński et Mariannae Dłużniewska Congum filium et Succorem Naturalem rne per ipsi Summae Decro Condtis in Bonis Dłużniewo Parva Ao 1753 per Offm Burgle Cre Ploc. ~~[illegible]~~ inter se maanę ac Eosq maati Parentes et Jm Sophiam Dłużniewska Virginem ~~[illegible]~~ adul tam steriliter de hac luce decessam prolato Actiq Cre Ploc. Ao Sequenę 1754to Obtatuato a se maanę ob maati Matri adjudicatae et solvi injunctae nolle levaonis de Agris sui maanę haeredis violenter in possessionem sui apprehensio nolle Condescensionis de cujus Summae Decernenda levatione de Agris Demandanda Condescensione tum irroganae spaenis facta quae dabitur in forma latior.

Jozef Dłużniewski [illegible]

Suscepta Proatio ex Prti Comparitione Jsor Josephi Dłużniewski et Francisci Goszczynski Sortium Br. Dłużniewo Major haeredum et Possessor cons. JJ. Andream Dłużniewski Joannem Łukoski et Dominicum Karwowski ac S. Petrum Jsi Andreae Dłużniewski Subdi

tum ratione per ipsos in proxima vicinitate se cum
prõantibus commanendo Damnor plurimor in fru
mentis et Pratis Inventarijs suis consulto impulsis
liberesq per Campos vaganes illationis Sepium in
locis oportunis locare neglectionis virgultar
in Divisorijs prõanes extanes excisionis per quam
excisionem supine devastationis per L. vero Pe
trum Silvae Alneaticae pro tigillis valens ad Cur
rum unum de Nocte excisionis ac aliar inju
riar et Damnor facta quae dabitur in forma
latior.

Jozef Dłużniewski rt
Franciszek Goszczyński rt

Suscepta Prõatio ex Prti Comparitione Gsi Francisci
Goszczyński Sortis in Bonis Dłużniewo minor he
redis in et adversus Gsos Valentinum Swierze
wski et Mariannam cujusvis ~~rnis~~ cognominis Con
sortem ejus rne per ipsos apprehensa a festo Nathi
S. Joannis Baptae Aõ prsens praeterita in Possessio
nem tenutariam Sorte a Gso Nicolao Cywinski
Damnor plurimor in frumentis et Pratis Inven
tarijs suis absq custode libere vaganes ac de Nocte
impulsis illationis virgultar in Divisorio prõanes
excisionis prõanes circa pmissa se se opponens
per utrosq Conges verbis asperis laesionis irrea
lium Objectionis ac aliar injuriar et Damnor
facta quae dabitur in forma latior.

Franciszek Goszczyński rt

Suscepta Mãao una cum prõatione ex prti Comparitione
Gsi Alberti Pomianowski in et adversus GG. Josephum
Brudzinski et Franciscam Smoniewska invicem Con

ges

ges rne per ipsos non attento eo quod circa contractum
in ordine resignaonis Sortis Br. Pesy magna et Parva
suus maans conservaonem ad ultima vitae suatem
pora sibi recervavit L. Casimirum Kaliszewski cum
Conte et Liberis non resignavit attamen ipsi contra
veniendo pmissae in contractu exaratae conditioni
se maanę conservare renitent ac pdicti Lbsos ips
non resignatos extradere recusant resq sui maanę
Proprias tum Inventaria ac totam supellectilem
Domesticam sibi appropriarunt quin pluris loco gratitudini seu
maanę per utrosq maatos verbis Scommaticis
laesionis postpositionis contusionis Concussio
num in quone probanę inflictionis de Senten
tianda sui maanę ad mentem Contractus conser
vatione L. Casimiri cum Conte et Liberis extra
Odione rerumq maanę propriar ac totius Suppel
lectilis Domesticae Demandanda restitutione ac
irroganę pro pmissis poenis facta quae da
bitur in forma latior Woyciech Pomianowski

NS. Videatur hoc loco Relao pro Judo Crę Ploę ex pte Ubli
ac Splis Simonis Cwierczakiewicz conę Joannem
Makomaski per MRSP. Leonem Miecieski de
Oppido Raciąż authum et Jurat rgnita pro ut
Copia extat in productis

Videatur hoc loco Relatio edita Citationis
Judicii Castr Ploc Sanc ex Parte
M. Joannis Perz Cs Cy Capitanei Sycho
cinę Cy Illustris Celsissimum Principem
Michaelem Czartoryski per MRSP
Leonem Miecieski de oppido Raciąż
authentice recognit put extat in producto

Actum in Raciąż in Terminis Communibus Terrestribus Plocensibus Districtuum Raciąziensis Simul et Plonsensis Sabbatho in Vigilia Festi omnium Sanctorum scilicet die Vigesima mensis Octobris Anno Dni 1790 Pro tractis

NS M. Gregorius Woźnicki Vice Notarius Crenę Plocensis Mcor Gregorij Stanislai Thomae Helenae Rosaliae et Cristinae Kleniewskich minorennium fratrum et Soror inter se Germanor olim Mcor Josephi Kleniewski Venatoris Ploc et Josephae de Karniewskie invicem Congum filior et filiar per Decretum Judicij Trnis Ploc in Plocko Anno Vigenti Assignatus Tutor suo et Eorae Pupillor in minorennitate existenę agens nne Sanus prttr RR. Quia ipse Mcos ac Gos Alexandrum Camerarium Trrem Rozanenę et Bernardum Notariae Trrem et Crę Rozanenę Karniewskie Jacobum Zembrzuski ejusdem mris Olkowski Hieronimum Ciemiewski quorvis nnum Szlaski Zebrowski Gorski Milewskie Dziedzicki in suos ac Eorae Pupillor minorennium veros Utmos ac Sptes Ptes eligit constituit inscribit ac solenniter ordinat Dans et concedens ejus Ptibus suis plenariam facultatem et omnimodae absolutae potestatem Causas suas et absenę minorennium pupillor Judiciarias grttr omnes et singulas in Omni Judicio vel Officio Regni majoris minorisve Subsellij cum quibuscunq Personis et occasione quarvis Intervenientiar tam ex Actoratu quam reatu Vertenę et agitanę tuendi defendendi promovendi processus instituendi institutos ad fina

Lem

tem Juris gradum deducendi Decreta suscipiendi
a Contrarijs motiones interponendi Juramenta
attentandi Executiones urgendi sollimet vero Mcis
Karniewskim alios Pltes in locum sui nne Sui
rentis ac absens Pupillor minorennium substi
tuendi Ceteraq munia veros Umos ac Sptes Pltes
concernens Debito Legis tractu ac ordine peragen
di et exequendi promittens et inscribens se Jd
Mcus rens ac quor supra nne agit id omne
quid quid per Praedictos Pltes suos juridice rite
ac Umne junctim sive divisim actum gestum Con
stitutive fuerit pro ratho grato firmo ac Va
lido suscepturum ac in nihilo contradictu
rum fore idq sub Damnis Trinis pro quibus
ubiq respondebit Suis cum Posteris.

Grzegorz Wiśnicki R.G.Płocki

Suscepta Manifestatio ex Pte Compa
rtione G Gabrielis Karwowski Sortis
Bonor Malawa a G Alberto Karwo
wski Jure haeredit quaesitae haeredis
Conc G Josephum Niegorski ac Suc
cessores nonnullor agror ex supra
scripta Sorte emicarum quovis Juri
Titulo possessores nne per Ipsos
Singulariter tamen G Niegor
ski stante Sui in simul Cum ad
Sua Consorte Eorum agror in Bo
nis Malawa Sitis Manifestaq
haeredit possessione aedificior peni
tus desolationis Innominationum
deperditionis

desolatis ædificijs et deperditis in
seminationibus de Eisd. fundis
Summæ Cujusd. Ipsi obnoxijs
Cum Inventarijs ac rebus Moli-
bus Migrationis et sine regimi-
ne Eord. fundor. relictionis et
Cum suis Maans. Cernens Eisd.
fundos sine Inseminationibus Ex-
tanz ac ædificio in Eisd. desolata
sine possessore extanz in possessio-
nem Jure hæreditario Gaudendo
apprehendit post Expiratas ali-
quot hebdomadas iterum ad possessio-
nem Eord. fundor. ac ædificior. rever-
sionis et in possessionem suam
ultro rehabitionis, Summæ autem
locationi indigentis a se Maanc.
nolle levationis nec Ejusd. in alijs
Bonis locare Curationis prætensio-
nem ex re desolationis ædificior.
deperditionis Inseminationum nolle
bonificationis Quare Manifestans
de vindicatione prætensionum et
fundo per Ipsum possesso pullulanc.
rehabitionis Eord. fundor. ac prin-
ptitudine Exolationis Summæ
quæ et quanta Ipsum Concernerit ac
Injungenda Cujusd. Contractus re-
spectu Sæpedictor. fundor. Cum Juris
datore

fundatore Sui Maiq Conscripti Com
portatione nec non tamen Sui Maiq
Iaesionis diffamationis ac aliorum Cir
cumstantiarum Maiestatis quae facta
datur in forma Latior.

Gabriel Kierwowski rt

Suscepta Protestatio ex Pti Compa
ritione G Vladislai Przeciszewski Cum
G Stanislaum Chyczewski Dominum
et L. Valentinum Chlapus de Bi Krasze
wo Subditum rnc per Ipsum et quidem
G Chyczewski Dominum damnorum
plurimorum in frumentis et pratis
Inventarijs Sui Sine Custode die
ac nocte vagarum ac etiam Consulto
Impulsis Mationis Circa praemissa
protestatio se Scoppone Iaesionis diffa
mationis Iustitiae de Eodem Suo Sub
dito respectu Infrascriptorum peractorum
cuiusvis non administrationis per
L. autem Valentinum rothae ferro Cir
cumdatae ac ferri ab aratro Ad scin
dendum Terram modo Mixto no
cturno tempore acceptionis Solidij
protestatio Propter auferendum
protestatio res de nocte Invasionis
Exinde per utrorumque Cum Leges Rnm
processionis et poenarum distinctarum Sue
cubitionis ac aliorum praemissorum et prae
venientium facta quae Dabitur in forma
Latior.

Wladyslaw Przeciszewski

videlicet hoc loco Relatio edictae Citationis
pro Judicijs Castr. Plocen. ex Parte Gg.
Przeciszewskich Cz. M. Michaelem
Zorawsky Succamerarium Terrae Mattis
per MRGP Paulum Lyda de Sigmigt
hovo Lucae Brodzikae authentice et jurat.
recognitum prout extat in productis

Similis Relatio edictae Citationis prout
supra ex Parte G. Vladislai Przeci-
szewskij Cz. G. Stanislaum Chyczewskij actis
per Mlem ut supra recognitum prout in
productis extat

Similis Relatio edictae Citationis pro
Judicijs Cr. Plocen. ex Parte M. Agnetis
de Gralie et M. Joannis Matowskij
Relictae Contra Eiusdem Cz. M. Michaelem
Zorawsky Succamerarium Terrae
Mattis per MRGP Joachimum Rzeczak
de Strzeszewo authentice et jurat. recognitum
prout extat in productis

Similis Relatio edictae Citationis pro Judicijs
ut supra ex Parte Infrascriptis Lawsky
Markowicz Cz. M. Michaelem Zorawsky
Succamerarium Terrae Mattis per Mlem
ut supra recognitum prout extat in productis

Similis Relatio edictae Citationis pro
Judicijs Cr. Plocen. ex Parte G. Ambrosij Rzet-
kowskij Cz. G. Franciscum Czaplinskij per
MRGP Vincentium Gorecky de Zdzia-
porza authentice et jurat. recognitum prout ex-
tat in productis

Similis Relatio edictae Citationis pro
Judicijs ut supra Servae ex Parte G.
Mariannae

Marianna de Malczyce Zielenieuska
Relicta Certis Indulg. Cæ G. Mathæum Du-
plicky p. Mlem ut supra recognit. put ex-
tat in productis

Similis Relatio edit. Citationis pro Judi-
cijs ut supra Servæ ex Parte Illustris
Rndi Rochi Lechowicz Præpositi Lito-
cinæ Cæ GG. Valentinum Strzeszewsky BEP
et Josephum Dzbsky p. MREP. Joannem
Maychrowicz de Rutkowo authum
et Jurat. recognit. put extat in pro-
ductis

Similis Relatio edit. Citationis pro
Judicijs Cæ Plæ ex Parte GG. Ambrosij
et Laurentij Łuznieczyckich Cæ
GG. Carolum et Leonem Kierskie per
MREP. Joannem Maychrowicz ut supra
recognit. put extat in productis

Similis Relatio edit. Citationis pro Ju-
dicijs ut supra Servæ ex Parte Gli-
dovici Dobrsky Cæ G. Joannem Pred-
wojewsky p. MREP. Joannem Kistan-
sky de Cieciersky authum et Jurat. reco-
gnit. put extat in productis

Similis Relatio edit. Citationis pro
Judicijs Cæ Plæ ex Parte Famati
Stephani Miatkowsky Cæ G. Carolum
Turski per MREP. Leonem Mie-
cieck de Oppido Rawicz authum
et Jurat. recognit. put extat in productis

Videatur hoc loco Mandatum ex Pli-
Comparitione G. Hedvigis Trembienska
G. Joannes Trembienski filiæ Curæ et G. Eva
Pęska et G. Petri Pęsky Sortium Br. Pęsky

minor et Zaborowo Haeredis Filia in pri
mo Matrimonij Thoro procreatae Gaudens
Thomae Kruszewski Sessionis Mariti Centis
in assensu G. Francisci Kwasieborski Proxi
mioris Consanguinei Cum GG. Dionisium Mari
annam et Gertrudim Virginis Innuptas
Cum ad G. Francisca Dramienska ac Ma
riannam Sedem Virginem Innupti ex ad G. Jose
pha Rutkowska Suprafati ad G. Joannis
Trembienski in Subalterno et Tertio Seu
Quarto Matrimonij votis procreatos filium
et filias Trembienskie Maiorem fratrem
nec non Eundem G. Thomam Kruszewski
Maiorem Sessionem Maritum idque de meliora
tione quorum Decretorum praejudiciorum nul
litatesque Complanationis ac Testamen
tariae dispositionis Parentalis Legibus
Rei dissensae ac quorum actuum injuriam
ac Laesionem Juris in se praeseferentem
nullo modo Subsistentium Cassationeque
Eorum nec non Vindicatione proventuum
ex Substantia Maiorum nulliter per ad Suj
Maiorem ad Parentem ~~praecepta~~ post fata
ad Matris praeceptum tum quoque de resti
tutione Inventarium rerum Mobilium Maiorum
Proprium post ad Maiorem avum derelictum
per Caput ad Matris Maiorem Concernens
Seu Bonificatione praemissorum omnium
Subsequenda ac de Irrogandis ~~[illegible]~~ Cum Constantijs Poenis Mag
quae facta Latior in Copia praerabat
extat in productis Inter Ipsos et Suj Maiorem
Sessionem Maritum Confecta

Jadwiga z Trembienskich
Kruszewska rt.
Franciszek Kwasieborski assy
stent rt.

Suscepta

Suscepta Protestatio ex Pl. Comparitione
G. Thomae Kruszewski Suo et GG. Hedvigis
de Trombczynskie Consortis suae ac Antonij
Valentini Kruszewskich filiorum suorum
nnē Cong. G. Elisabethem de Peskie
et G. Mathiae Kurowski Relictam Con
sortem Viduam rnē per Ipsos in una
villa secum protestatur et absque Con
manendo non Cessando ab anterio
ribus violentijs Testantibus. Eo nnē
Interpositis quaerelis quinimo Con
tinuo Easdem violentias adaugendo
et accumulando dum et quando Sui
protestatur et absque Saepissime et Ces
santer laesionis diffamationis verbis
Ignominiosissimis affectionis honoris
Restitutionis dishonorationis transi
tus via publica per villam tendens de
negationis viae obsessionis obsessa
via Infestationis baculis Concutere
attentationis et Ipsae baculis post filios
protestans projectionis feni ex
prato protestatur et absque Contra aliquo
tus Interceptionis operarariorum prote
stans Infestationis Circa messem et
Confalcastrationem prater protestans
Excitatis oppressionis de Campis et pratis
depulsionis aditus ad Holodia Grana
rium ac Nubilaria protestans praepeditionis
disgustibus Satisfactionis malevolo

Calumniationis Exinde Cum Legis Rnm
processionis ac aliarum violentiarum facta
quae dabitur in forma Latior

Tomasz Kruszewski etc

Suscepta Protestatio ex Pte Compa
ritione Gen Magdalenae Białłoskierska
primi ad Gen Mathiae Zdziarski Secundi
expost voti Gen Joannis Kotakowski Con
sortis absequa apud Illum Rndum Ger
ski Praepositum Ecclesiae Raugiensis
cum suo Manto absequa obeuntis
in assua ejusdem Sui Manti Cum Fama
tum Cujusvis nnis Plewka artis
Lignifabrinae Magistrum et Suam
artem circa Ecclesiam Parochi
alem Raugiensem Exercentem Ino
lam Civitatis Mlawensis rnoper
Ipsum suae protestans Scissuras arbo
rum in Cemeterio Ecclesiae Raug
iensis propter restaurationem ejusdem
Ecclesiae Jacentium et per famulos
ejus elaboratam in Terram Cadentes
alias vicem pro foeco et necessitatem Ea demus
Praepositurae Colligentes Convoca
tis famulis Sui in Terram prostra
re ~~mandata~~ sine ullo respectu Sa
cri Loci et Status Nobilitari man
dationis prostratae Concutere Jus
sionis per ~~ejus~~ Eosdem famulos manda
ta Sui Magistri Exequentes gra
viter Concussionis Causationis Con
cussionem in abductione Cerum

actis

786

actis advocatialibus Civilibus Raug
ziensibus die vigesima Tertia mensis Se
ptembris anno praesentis facta speci
ficatam Inflictionis Causa Extitio
nis Insuper protestans tam in loco
suae protestans Laesionis diffamatio
nis verbis Ignominiosissimis honori
Nobilitari ac bonae famae nocivi
affectionis Irrealium objectionis ho
nori detractionis et Carptionis quam
in post Invadendo domum Praepositu
rae Ecclesiae Raugiensis Iterum pro
testans dishonorationis Calumni
ationis ~~[illegible]~~ pallor et baculor praegran
dium, sub pedis praeciendo vix protestans
non mutilationis tantummodo pro
testans pedum trusionis et concussio
nis illationis ac aliarum violentiarum in
persona protestans peractionis Pro
testans Consortis Mariti sicut protunc
absens Cavillationis Contemptuationis
Exende Cum leges Rnae processionis ac
aliarum violentiarum facta quae adhaerendo
Ejus obductioni Civili Raugiensi
supra dicta Exaratae dalitur in
forma Latior.

Magdalena z Bielowskich
Kotalowska
Jan Kotalowski mężny
assystent

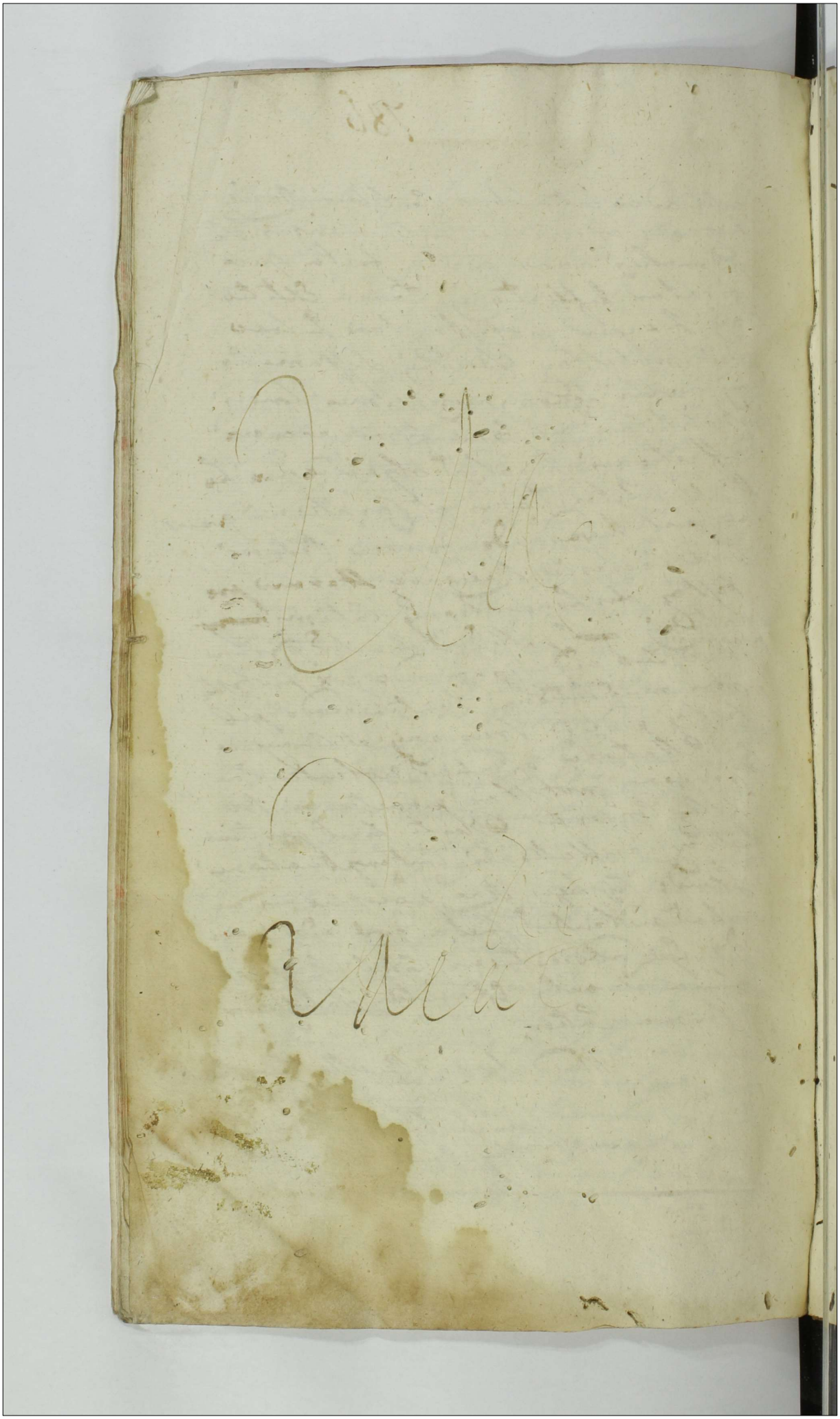

Quidquid in hoc libro spectabat de Granitiis annotatum est in Connotationibus Granitialibus 31/12 19 Sikorski

Coram P.

Coram Jaud



