PL_1_23-1-65

1. NR I NAZWA ARCHIWUM	2. NR ZESPOŁU	3. NR SERII
1 AGAD	23	1

4. Nazwa zespołu:

Płockie ziemskie wieczyste relacje

5. SYGNATURA:	6. LICZBA ~~STRON~~:	7. LICZBA SKANÓW:
65	Kart: 568	1133

8. DATA WYKONANIA:	9. NAZWA PRACOWNI:
28.03.17	PTM

10. UWAGI:

Brak k. 183, po k. 182 jest k. 184, Brak k. 325, po k. 324 jest 1 karta niezapisana, niesplombowana, później jest k. 326. Brak k. 386, po k. 385 jest k. 384.





Stanislaus Augustus Dei Gratia Rex Polo-
niae Magnus Dux etc.

Vobis Gh. Joanni Dzierzanowski et Stani-
slao Grzybowski de Personis bonisq Ve-
stris Gnaliter Omnibus mandamus ut in
Trinis Communibus Terribus Plocen. f. 2.
prius aut proximius abhinc ex Alternata
in Raciąz Celebrand. p. Ter peremptorieq
Compareatis ad Instantiam Gh. Antonij Go-
sciolij et Josephi Stawęcki Act. Quivis
Inhaerend. Mandni suae Authen. facta vel fa-
ciend. Idq. Ex loco delicti Citant ad Videnda
et Audiend. Vos Ratione Suor. Actt. in Oppi-
do Ptorisko Tempore mundinar. in Residen-
tia pacifice Commorand. Nihilq. mali Sibi
Eveniri Speran. Superinvadendo Infestatio-
nis, Aggravationis, Fenestrar. Tramcis
Exsecationis, Atq. Suor. Actt. in Duellum
provocationis, Laesionis, Diffamationis
Verbis Scommaticis honorem Nobilitatem
tangen. Infectionis, ac Aliar. injuriar. pera-
ctionis, p. Sententiam Judicij nostri Strin-
gi, p. praemissis Violentijs et Ausibus Poenis
Condignis Affici, ac Id qd. Juris erit Statu-
ti Sibi Pariter et Responsuri. Dat. in Ra-
ciąz Die 10. Jan. Ao. 1788.

[illegible] Mathias Kalisczak de Gosciro Gorne Act. J. Palen.
Rit. Quia Ipse [illegible] Literas Sigill. p. Judicij [illegible]
Celebrand. Servien. Terrae Tali Inseratus [illegible]
[illegible] ad Bona Praesentia Die hodierna Inactio [illegible]
Expertand. Posuit [illegible]
[illegible] Gnizen. [illegible]

In Rauqz in Positione actor Trium Plocensium Sabb
Post Tm Sanctor Trium Regum pro scilicet Die
Decima Secunda Mensis Januarij Anno Dni 128

GG. Dzierzano
wski et Grzybo
wski pro GG. Gosel
chi et Stanzdi

Citantur

1788

Extradit

Solut Ex 20.

Salutione Summae Mille Quingentorum
Tynkl. pt. Actt. G. C. Theresiam e. e. Rostkow-
skie Malawska seu Ejus Filium Steri-
ter decessum in Actt. Successor. Bethkovi-
anos et Dturniewianos ex Domo Kierscia-
na procedentium sui Ducens Devolutt. G. Go-
scielii Actt. Cessae una cum Provisione ac
Poenis injungendis pro Justo et Equo tam
rm. Successores Naales qm. Jurisquaesitorem ab
Ursa et Vos Citt. Ptes ab Altera prolatt. approbari, quib-
bus approbatis Circa Summam Mille Quingentorum
Tynkl. cum provisione ac Marcis Decrm. adjudicatt.
et per cessionem ad G. Goscichi Deventas Conservari,
Vos vero Rationem Vitiationis Cessionis et Convulsio-
nis Decrorum pro Justitia prolatorum Poenis Affici Rptu
autem Suorum actt. processu injusto et vexatorio tam
in promissis qm. in Seorsiva Cathegoria, intuitu Obliga-
tionis Sortis Bonorum Malawa Aggravationis et In-
competenter Causae prosecutionis Poenis Seorsi-
vis Mulctari, Salutionem Summam ex Docu-
mentis Vobis Demonstrandis apparentem cum Provi-
sionibus ac marcis demandari, Incompeten-
tem Actionem decerni, et ab Indebita Vexa-
tt. liberari // Caeteraque pro Exigentia Legis et
Justitiae Conc. vos Statui et Sententiari, Sa-
tis Parituri et Responsuri. Datt. in Racia-
Die 10. Januarij A.D. 1788 // In Sublationem Condem-
nationis Poenas extendi.

M.R.G.P. Mathias Kalisperak de Gnino A. et J. Salam
Rist. Juris Ipse Citt. Literat. Legit. pro Judicijs Ptes hic In
Racia Celebrare Servien. Jeneris Jatis / Inserator /
/ Edit. Conc. Pfat. Citt. ad Bona Malawa die hodierna Inactis
Contenta Debitis / Expertaris Possint Relignit. et de peritis
ne notificant de Quo Pens. Eyndae nihil relatum

In Racia in Positione actorum Trium Florensium Sabbati
Post Trium Sanctorum Trium Regum pro Scribit [illegible]
Secunda mensis Januarij Anno Dni 1785

Sol. Gezo. Extra

Stanislaus Augustus Dei Gratia Rex Poloniae
Magnus Dux. etc.

Vobis GG. Josepho et Benedicto Bonifacio
bini nnis Matawskiis Fratribus nrs vero
Germanis de Personis bonisq Vestris gltte
Omnibus mandamus, ut in Trnis Com
munibus Trnibus Plocens. A. 2. prius prox
mi usque Abhinc ex Alternata in Racięz Ce
lebrandis pltter ac Peremptorie Compareatis
ad Instantiam GG. Blasij Patrij Ott Gsi Sim
ni filij ex Ott G. Marianna Kierska pgeni
ti, Ott vero Gsi Mathei Kierski quondam Joan
nis Filij Nepotis, G. Alberti Ott Andreae, An
dreae Ott Antonij Filior, Filiastror Bethko
wskich, Joannis et Martini Dłuzniewskich
Ott G. Benedicti filior cum Ott G. Petronella
Bethkowska pcreator, Ott vero G. Theressia
Rostkowska Ott Petri Filiae ex Ott G. Mar
anna Kierska quondam Joannis Filia pcreat
Ott G. Francisci Matawski Contis pt Steri
lem Decessum Ott G. Joannis Matawski ex
Eadem Ott G. de Rostkowskie Matawska unic
filij pcedens Steriliter decessi Successor Na
turalium, atq G. Antonij Gosicki Summae
Mille Quingentor Tymphe Successionalis una
cum pcessu et Provisione ab Eisdem GG. Bethko
wskie et Dłuzniewskie Jurisquaesitoris Actt
Qui vos Et quidem Assia Indigenae cum Eadem de
lege Requisita, Inhaerendo Manifestationi su
Authenae fatt, ac Alijs Documentis Causae pro
Juvanae Citant, seu potius ad Paratum Pro
cessum Paratamq Condemnationem Super Ter
G. Josephe hac in causa Obtentam Adcitant
ad Videndum et Audiendum decreta judicij noct

Solu

Stanislaus Augustus DEI Gratia Rex Poloniae etc

Tibi Perillustri Admodum Rndo Paulo Luboradzki Canonico Gnesficien. Pposito Bulkovien. de Persona Bonisq tuis ac Summis quibusvis Pecuniarijs Gnaliter omnibus mandamus ut In Trnis Communibus Trribus Plocen. Feria Secunda Justa suam Cadentiam ex Alternata in Racigz Celebrandis personaliter ac peremptoriae Comparas ad Instantiam Mfici Antonij Luboradzki Judicij Crcn. Ciechanovien. Qui Te citat in haerendo Decreto Judicij nostri in Junctae Educendae Inquisitionis respectu avocationis Subditorum de Bonis Blominko Sui Actoris haeredit ad satisfactionem dilationis Majoris ad Judicia Tribunalitia Regni Petricovien. in anteactis Judicijs In Plonsko Celebratis Concessae per sententiam Judicij nostri Stringi eductionem Inquisitionem anteriori Decreto designatam instantaneae demandari penalitatem Competentem tam personalem quam Criminalem ad mentem Legis et Justitiae super te decerni Ac Id quod Jus aequitas negotiumq Praesens poposcerit decidi, et Sententiari sis Itaq Trno advenienti Pariturus et responsurus Datt in Racigz Feria Secunda post Festum Sanctorum Trium Regum proxima Anno Dni 1788.

MRSP Michael Mikolayczak de Labolilly Act. Polan Rnd Dnia Spre Cit Literat Sigillat Judicij per Tbi In Racigz Celebrandae Servien. Generis Talis Inseratur: Jedit Cons Praefatae ad Bona Blominko ~~[illegible]~~ die haeterna actus Anno Praesenti Se tulit Expertant Possunt reliquid et de peritione in Bonis Bulkowo notificant de quo per Jus Mlis fuit relaeneo

In Racigz in Peritione actor Trium Plocen. Feria Sexta post Fm Sanctor Trium Regum pxa scilicet Die undecima mensis Januarij Anno Dni 1788.

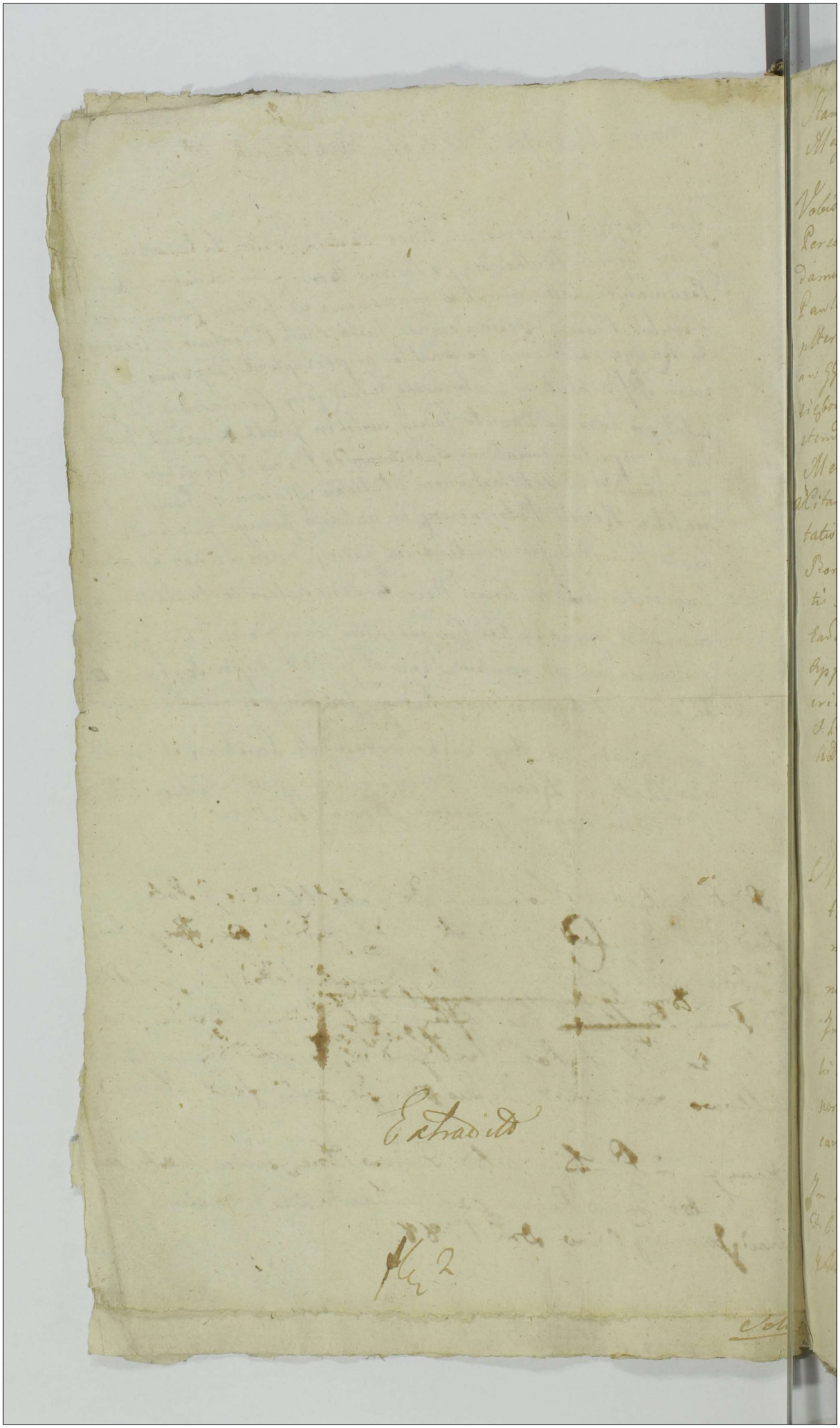

Stanislaus Augustus Dei Gratia Rex Poloniae
Magnus Dux Lithvaniae etc. 4

Vobis GG. Gabrieli et Antonio Umierzyskim de Personis Bonisq. Vestris gltes omnibus mandamus, ut in Trno Condnis in Fundo Bonor. Pawlaki Die 26 Mense et Anno Currenti Agitandi pltter peremptorieq. Compareatis ad Instantiam GG. Josephi Chądzyński et Franciscae Kwasiborska Invicem Congum actt, Qui vos Insistendo Decro Trni Plocen. in Ptonsko Die 18 Mensis Octobris Anno proxime Elapso 1787 latt ad Citant ad Videndum et Audiendum Vos ad Comportationem Documentorum, Vigore quor. Sortes in Bonis Pawlaki Sitt dictt Dutkowizna Possidetis Sententia Judicij nostri stringi, Proprietatem Earundem Sortium, cujus proprie esse ex Documentis apparebunt adjudicari, ac Id quod Juris erit Statui et Sententiari Sitis Pariturum et Responsuri Datt in ~~Raciąż~~ Ptonsko Die 10. Januarij AD. 1788. Et quidem Consors in Assia Stanti

M. R. G. P. Leo Miecdecki de Raciąż Autenticus et Juratt palam rvit. Quia Ipsi Citationem literatt Sigillatt pro Trno Condnis in Bonis Pawlaki Agitandi Servienti Tenoris Talis Inscrat. Edictt Conc. pfatt Citt ad Bona Pawlaki die hodierna in Actu Contenta detulit exportavit posuit reliquit et de Positione notificavit, de quo Ejus Relatio.

In Raciąż in Positione Actor Trnum Plocen. F. 6. pt. Fm SS. Trium Regum pro Salice Die 11 Mensis Januarij AD. 1788.

GG. Uniwersytet
GG. Chądzyńskie
Citantur

1788.

Sotto. fl. 2 gr. 3.

Extradit

Stanislaus Augustus Dei Gratia Rex Poloniae Magnus Dux Lithuaniae Russiae Prussiae etc

Universis Quibus Dominicum et Leonardo de Parentibus, de Casimiro Filii Siemiątkowskim de Locis Bonicz Vestri eorundem quibus omnibus mandamus ut In Locis Communibus Tribus Locum Fac. Ac. primus proximiusve abhinc justa Ductum Cadentiam Legi praecedentes et Altimate in Rawa Celebrandis pluribus peremptoriisque Comparendis ad Instantiam Mri Josephi Francisci Dni Nominis Boleslaw Horeiko Wolski Camerarij Locis Dolinae tum Gros Pauli Sulerzyskii Thomae Mazewski et Antonij Rebnowskii alq. Obsi Hilarij Wilkato rio Actis Dni Vos et quemdam Obsum in Apud Dominic Suj alq. Comm demonst Quorum Jam autem Vos Gros Siemiątkowskie Locum et Filium Annos Discretionis adhuc non habentem in Assistentia Mantis et Parentis Vestri Intelligendo mavori Dnae Casam Actis Authis Ann illatis vel Inferendis Citant seu potius pro Translatipsum Terminum si qui Translatipsum Dni potest Comparent Ydeli ad Videnda et audienda Vris Anis Inventariorum ultra Proprietatem Portionalem Suae tantummodo in Bonis Rawen Existentis Tempore Venali Conservationis Pauperum non tantum Suj Inventarij verum etiam et ab alijs Vicinis Solemnando in Detrimentum Inventariorum Mri Actis ad praesens Acceptis Expraecuationis Damnor permultorum non solum in Bonis Rawen Dni etiam in Bonis Krasnowo Guzkotty Ubi nulla Possessio Vestri Existit tum in Frumentis quam et Pecuniis Inventarij Spiej illationis, Gros Sulerzyskii Mazewski et Rebnowski Dnae illatidnem horumce Damnorum de se Apponendis Verbis Natum nobilitarem nondecentibus, lesionis Dissolutionis meum Obsi Hilarij Wilkatonis nullo de causa Oppressionis, Concussionis, ac aliorum Violentiarum et Inconvenientiarum Intemoratibus Spoliationis Inquisitionibus Dnae Deducendis peraltidnis poenis distinctis pro quolibet Delicto facti et delicti subesse Declarandi meum Confirmationem Inventariorum ultra Proprietatem Portionalem Vestrae impost per sententiam Jud Mri prohibendi Confectionem Damnor Injungi ac Jd quod Juris et Negotij Exigit Hanc Vos Statuj Decreti et sententiam Alis iterum Mris advenientibus quemtam et Jd Ult Responsum Datis in Rawa die 7me mensis Januarij Ao Dni 1780mo Seu aliorum hominum

Extradit

Albertus Libertus de Lisowo Lisowski Podczaski Actor Judex Rawensis Locum Tenens Scribae Terrestris Sabinensis, Insinuatus et Testis ad Bona Rawensia die Undecima Januarij Sententia Decretum Requisitum Responsum Allegatum et de quibus non Constat Decretum Judicij relatum

Rawae in Castro die Anno Domini Millesimo Septingentesimo Octuagesimo Sexto Mensis Julii die Una mensis Januarij A 1780

Stanislaus Augustus Dei Gratia Rex Poloniae Magnus Dux Litthoa-
niae Russiae Prussiae etc.

Tibi Gro Ignatio Niedrowski de Pna Bonisq Tuis quibus Omnibus
mandamus ut In Terris Communibus Tribus Plocen. T.
2da prius proximiusve abhinc juxta suam Lege praescriptam
Cadentiam ex Alternata in Racioz Celebrandae pltis peremptoriisq Compa-
ras ad Instantiam Laborum Monicae Juliannae Vini Mri
et Laurentij Kusialow Invicem Conjugum de Bonis Krasnow
Podborne Subditorum Acto Qui Te et quidem Ipsi in Assisten-
tia Mei Josephi Kociebrodzki Camerarij Terris Dobrinae Dom-
ini Suj et Gro Thomae Mączewski ac Antonij Rębnowski Ju-
haerendo Maioni Suae Coram Actis Authis Rni illatae vel Ju-
ferendae Citant Seu potius pt Translapsum Terminum s:
si qui translapsus dici potest: s Adcitant Ipsq ad Videndae
et Audiendae Te ad Instantaneam Extraditionem Vaccae, Suum
Gallinarum, Rerum mobilium Actorum Supellectilis Domi-
sticae per se Actricem Stante Viduali Statu Sanguineo Sudo-
ris Elaborato et Sibi Accumulato per Te vero Nulliter pt Mu-
tationem Suae Actricis Status Accepto Una cum Accessentia
ac Bonificatione Usus fructus ab Ipsa perceptis per Sententi-
am Juae Mri Stringi et Adigi ac Ipsi quod Negotium Causae pro-
sene ~~[illegible]~~ poposcent cone Te Statuj decidi et Sententiari Sis
Igitur Tmo advenienae paritatis et Judtis Responsurus Dato
in Racioz Die 7ma mensis Januarij Ao Dni 1788vo

MRSP Albertus Kłusik de Krasowo Podborne Actor
Palam Rit Quia Ipse Cit Literas Sigilli Judicij Pa-
tri In Racioz Celebrandae Servies Teneris Tali Inter-
ratur Cedit Cae Praefatae Cit ad Bona Krasowo Dobrne
Die hodierna in actis Contenta Detulit Expectan-
Posuit reliquit et de peritione notificavit
Quo Pens Ejusdem mihi relatus

In Racioz in Positione actis Trium Plocen. Feriatis
Post Tm SS Trium Regum Pro Sedulitate Die Undecima
mensis Januarij Anno Dni 1788

Extradit

Stanislaus Augustus Dei Gratia Rex Poloniae Magnus Dux Litchvaniae Russiae Prussiae etc

Sibi Gio Andreae Babecki de Pnā Bonisq Suis ~~[illegible]~~ ac summis qlibet omnibus mandamus ut in Tmis Communibus Tribus Plocens Fa secunda prius proximiusve abhinc juxta suam Cadentiam Lege praecautam in Raciąż Celebrand pltis peremptorieq Compareas ad Instantiam Jri Thomae Mączewski Actis Qui de Insistendo Mavni Suae Coram Actis Authis Nri illatae vel inferendae Citat ad Videndae et Audiendae Te ad Restitutionem Summae sexaginta Annis Florenor Pott per se Acta infelici Casu deperditae per Te vero Inventae et ad Multas Suj Acta Requisitiones adhucusq non restitutae per Sententiam Jud Mi Stringi et Adigi, poenis ex Negotio Emergentibus Te Affici ac Jd quod negotium Causae praesens poposcerit cone Te Statuj Decidi et Sententiari Sis Igitur Tmo adveniens parituros et Judlr Responsurus Datt in Raciąż Die 7ma mensis Januarij Anno Dni 1788vo

MRSP Albertus Klusik de Kraszewo Podburne a et J Palaw Rist Zwia Ipse Cit Literat Sigill Judicijs pro Hic in Raciąż Celebrand Feriis Tenens Talis Inseratur Edit Cens Jfat Cit ad Bona Charzyny Sołbowienki Die hodierna Jnactu Contenta Detulit Expectant Pruit Reliquit et De Peritione notificant De quo Ipsius Ejusdem Jnlis relatio.

In Raciąż in Peritione actor Trium Plocens Feriabl Post Tm SS. Trium Regum exaudiebat Die Undecima mensis Januarij ao Dni 1788

Sołt Flg2

Gen. Niedrowski et Sie
miętkowscy per Kozie
brodzki C.D. ac G. Babicki
per G. Mączewski pro
Judic. Tribus Plocens.
In Rexiz Celebrand.

Citantur

1788 ad

Stanislaus Augustus DEI Gratia Rex Poloniae etc.
Vobis GG. Josepho Pilitowski et Mariannae de Rakowskie
primi et G. Jacobi Zbysienski secundi ad praesens voti Juricem Con
iugibus de personis bonisq vestris gnaltr omnibus mandamus
ut in TCT Plocen juxta suam cadentiam lege descript ex
alternata proximius in Raciąz celebrandae pltr ac peremptoria
compareatis ad Instantiam G. Antonij Zbysienski act qui
vos pt quiae contem in assia de lege requisita Inhaerendo
maom Authe fact citat idq ad videndae et audiendae te G.
Pilitowska ad solutionem Quotae trium Aureor hunga
riat cum provisione stante vita adhuc primitivi Manti
tui sui act fratris germani per se act ad depositum
tibi datae et adhuc non restitut per sententiam Judicij
nostri stringi litis expensas refundi mandari ac idquod
Juris erit contra vos statui et sententiari Litis Pariter
et ad praemissa Judlte Respensuri Dat in Raciąz die gna
mensis Januarij Anno Dni 1788vo

M. R. S. Vincentius Adamowicz de Ceniny Woyskie A. et J.
Palam Rvid. dnia Ipse Cit. Literat. Regit. p. Judicijs praesens
Ltre In Raciąz Celebrandae Sercien. Tenoris Talis Inseratur
Edit. Cen. Praefat. Cit. ad Bona Zbyszyno die hodierna
In actu Contenta Detulit Expertavit Posuit Reliquit
et de positione notificavit de Quo praesens Eiusdem Mtis
Relatio

In Raciąz in Positione actor Trium Plocarium Sabbatho
post Dm SS. Trium Regum proxo scilicet Die De
cima Secunda Mensis Januarij Anno Dni 1788

Stanislaus Augustus Dei Gratia Rex Poloniae etc.
Tibi G. Josepho Kamiński de Persona, Bq tuis gtis omni-
bus mandamus, ut in Judijs Trinibus Ploc. pxe ab hinc
in Raciąż juxta suam Cadentiam Celebranda pltis
ac peremptorie Compareas. Ad instantiam G. Pauli
Gościński Act. Qui te inhaerendo Decro Judicij nostri
ac Maioni Authr. facta Citat seu potius ad parat.
hocce Decrum ad citat. ad videndum et audiendum te
ad solutionem poenae duplicis quatuordecem mar-
cas Pol. pro allegato Decro pressi Act. adjudicatae
sententia Judicij nostri Stringi. Pro contravention.
Decro poenas irrogari. Litis expensas refundi ac
id, qd Juris et Justitiae erit statui. Sis Trino ad
veniendum pariturus et judicatus responsurus Dat.
in Raciąż Die qua mensis Jan. Ao Dni 1788

MRSP Michael Mikołaycak de Zabokliky actor
Palam Rut Quia Ipse Cit. Literat. Sigill. p. Judicij Pa-
tris In Raciąż Celebrandae Clericae Jeneris Talis
Inseratur Cedit. Conq. Praefat. Cit. ad Bona Bldmiro
Pale hodierna Inactu Contenta Detulit Expertant Po-
suit reliquit et de peritione notificant de Quo Pcem
Eiusdem rubri relao.

In Raciąż in Peritione actor. Trinum Ploc. Feria 6ta post
Trium Sanctorum Trium Regum pxa scilicet Die undecima
mensis Januarij Anno Dni 1788.

Extradotto

920

Onuphrius in Starozrzeby Bromirski Plocen. Plonscen. etc Capit. Ordinis S. Stanislaj Eques.

Vobis GG. Josepho Brudzinskij, Alberto Pomianowskij, Francisco Strzeszewskij, Ignatio Gadomskij et L. Joachimo de Personis Bonisq. Vestris gltes Omnibus Vigore Regio et nostra qua hac in pte fungimur Capitt. Authoritate mandamus, ut in Terminis Querellar. Causarq. Officij Judicijs Crenen. Plocen. F. 2. prius proximiusve Abhinc in Crd. Plocen. Celebrand. pltter ac peremptorie Compareatis ad Instantiam GG. Francisci et Mariannae Virginis Innuptae Starozewskijch Fratris et Sororis mir se Germanor. actt. Qui vos in Assistentia Competen. Citant Idq. ad Videndum et Audiendum Vos et quidem Te G. Gadomskij Radne Desenitae mercedis suae Actrici G. Mariannae Starozewska apud te Inservien. non persolutionis Te Vero G. Strzeszewskij Radne L. Joachimi Citt. Servitia apud se actt. Obeunt. ab Eisd. Servitijs Avocationis, et Quottae Unius Aurej Hungaricatt. ex Cabsa Vestis Sij actt. propriae in Camera Extan. Extrahere Eod. L. Joachimo Jussionis deniq. Vos GG. Brudzinskij et Pomianowskij Radne Juvenci Sij actt. proprij in Oppido Drobin tempore nundinar. ad Currum Vestri Citt. alligati ad se acceptionis, et ad bona Pecij Adductionis, neq. p. Effluxum temporis non modicum Spatium apud se detenti ad multas suor. actt. Requisitiones velle Extraditionis, Poenis Condignis Cujq. Distinctis per Sententiam Judicij nostri Officij, Restitutionem

Juvenci, tum Quottae Unius Aurei Hungar-
calis, atq. Desenitae Mercedis demandari, ac
tis Expensas refundi, ac Id quod Juris erit Ho-
Vos statuj decidi et Sententiarj, Sitis Tum
huic parituri et Judlter Responsuri Dat.
in Crd Ploensi Die 29 Jan. Ao 1788.

G.G. Dmidzinski
Pomianowski Gardon-
ski p. GG. Starze-
wskie Citantur

1788.

Onuphrius in Starozrzeby Bromirski Plocens Ploscens etc Capitaneus Ordinis S. Stanislai Eques

Tibi G. Alberto Sokolnicki de Persona Bonisq tuis qr obus vigore Regio et nra qua hac in Pte fungimur Capitl Authe mandamus ut in Trnis Querelar Causarq Officij Judicijs F 2. prius vel pximius abhinc in Cro Plocens Celebrandis pr ac peremptorie compareas ad Instantiam G. Antonij Goscicki Actl Quite Inhaerendi Maoni suae Authe facti Citat idq p eo Quia Tu aedificia in Sorte Actl haeredit sitl et per te modo tenutario possessa desolasti Agros vicinis coarare permisisti saepes in eadem Sorte locatl collegisti et Combussisti Stramen disvendidisti Agros non stercorasti Arbores fructiferas excisisti Inseminationes hyemalt in Agris non bene cultis reseminasti Quare Citaris ad videndi et Audiendi te me Emissor poenis adequatis puniri bonificationem omnimodam pstandi demandari Condescensionem ad Fundum Bonor Malawa assignari Caetera pro Causae exigentia conq te statui Sis paritorus et responsurus Datt in Cro Plocens die 30 Januarij 1788.

MRGP Michael Mikołaycki de Zabolski a et J. Palan Rut Quia Ipse Cit Literat Legit p Judicij Cen Ploc servi Tenoris Sequens Inseratur edit Cap pfat Cit ad Bona Malawa die hodierna Inactio Contenta Debulit expedand Posuit relegnit et de peritione notificand de Suo pcem Eqnice relis relac

Extrahitam Fo 2.

Stanislaus Augustus Dei Gratia Rex Poloniae etc.

Tili G. Carolo Turski de Pinc. Bonis quaelibet
gdi Omnibus mandamus ut in judiciis nris Intus
Plocensi abhinc ex alternata in Raciąż Celebranda pdt
ac Peremptorie Comparcas ad Instantiam SS. Pauli et
Antonij Fratrum Inter Se Germanos Kunichich actu Quite
in haerenda Provm authe facta Citando ad Videndum vendendum
te inc. Succ. actu nulla ex inc. Saepissime multis in
locis et Varijs Coram Pnis laesionis diffamationis
Certo tempore fundi Succ. actu Invasionis Invadendo
Cenentere attentaeris verbis indecore bonam famam
Denigrare Coram Varijs Pnis Cum Summo
actu Detrimento affectionis aliarque injuriarum Peractionis
Poenis tam Pnalibus quam Crimenalibus puniri In
quisitionem in Deductionem Omnium demandari
ac id quod juris erit Statui Dis Paritumus et
responsum Dat. in Raciąż Die 9 Januarij
A.D. 1788

MRGP. Leon Mieciecki de Raciąż Authus
et Juratus palam rvit, Quia Ipso Citationem Literatam
Sigillatam pro judicijs praesentibus in Raciąż Celebrandis
Servienti Tenoris Talis, et Inseratae Edictum Con
Sigillatum Citatum ad Bona Kwarcz bonis ad Dieta
diernam in Actu Contenta detulit exportavit po
suit reliquit et de Positione notificavit, de quo
Ejus Relatio.

In Raciq: in Positione Actor Trium Plocens F. C.
pro Tum SS. Trium Regum pro Scilicet die 11. M
sis Januarij ad. 1788.

Copia Cit. ad Pr. Gr.
Juristick Cons.
G. Juristi
1788

Sol. fl. 2.

Extraxit

Stanislaus Augustus Dei Gratia Rex Poloniae Magnus Dux

12

Vobis GG. Mariannae de Unierzyskie Ott G. Constanti Pomianowski R.C. Matri et Alberto Filio Pomianowskim de Prnis Bonisq Vris glter omnibus mandamus ut in Trnis Communibus Trribus Plocen. F. 2. prius aut proximius abhinc ex Alternata in Raciąz Celebranda plter peremptorieq Compareatis ad Instantiam GG. Joannae Ciołkowska Ott G. Victoris Pomianowski R.C.V. Matris et Francisci Filij Pomianowskich Actt Quj vos et quidem Assia Indigenae cum Eadem Competenae Inhaerendo Mandnibus, Obductionibus ac Protestationibus tam per se Actt quam per Ott Actt Parentem factt Citant, seu potius Revificatorie Revificando Vobis Causam morte Ott G. Victoris Pomianowski Actor Mariti et Parentis Interruptt ad Paratos Anteriores Trnos Paratumq totum et Integrum Processum Adcitant Idq pro Eo: Quia vos et Quidem tu G. Alberte Fili Suum Actt nulla ex Ratione in Via publica laesisti Diffamasti, Concussisti, Obsanguinolasti, honorem intaminatum Denigrasti, Verbis Scommaticis Bonam famam tangenae Affecisti, Irrealia et nunquam probanda ~~Objecisti~~ tam suo Actt quam Ott Actt Parenti Objecisti, Ott Actt Parentem ac Matrem aliquot Vicibus in Domo Actt propria Concussisti. Vulnera in Obductione Specificata Inflixisti, ac alias injurias pergisti, Insuper Suum Actt Trno p Judicijs psenae Edito Indebite Concijtasti, Citaris Igitur ad Videndum et Audiendum. Vos Ratione pmissor Poenis Puniri, litis Expensas Refundi, ac Id, quod Juris erit Conae Vos Statuj et Sententiari, Si

tio Igitur Trnd Adveniens Parituri et Judi-
cialiter Responsuri. Datt in Raciąż Die 9.na
Jan. AD. 1788.

MRGP. Paulus Lyda de Siemiętkowo Kozie-
brodzkie A. et J. palam vult, Quia Ipso Citadnen
literatt Sigillatt p Judicijs psens hic in Raciąż Cele-
brand Seviens Tenoris Sequens = Inseratur = Edit Cor
pfatt Citt ad Bona Pęsy Die hodierna in Actu Con-
tenta, detulit, exportavit, posuit, reliquit, et de
Positione notificavit de quo psens Jdm Mlis Relatio.

In Raciąż in Positione Actor Trrium Plocens Sabbd
pt Fm SS. Trium Regum pxo Scilicet Die Decima
Secunda Mensis Januarij AD. 1788.

GG. Pomianowscy p
GG. Pomianowskie.

Citantur

1788.va

Solt. f. 2.

Extrad. f.

Gregor Valentinus Joannes bini mis Straszewski Bl Florenz Bonor Jgnireus hae
cum Gregor Casimirum Biethowski et Suzannam de Modlin sponsi ad Sai Jus
bi Bakowski secundi Dispensa voti invicem Congen Matur est ex eo: Quia eius
Jta Biethowska stante eius Vidvali Statu licet de tam Citra initum denuo
Mante respectu Hereditatis Lotium Bonor Jgnireus Abrahamki Dogacz et Reizelec
in Anno 1706to ad Summa Quatuor millium Florenz Pol ultra dotem maniale
conditati pretij Contractum atotali Summa ad annum 1707. attestante eos contra
etu quam eos Az 1707 ad annum eidem Vigiliang Festi Natis S. Joannis Bapte
totaliter, dein in subsequentem 1709 Certum quatuor ducentibus Scriptis reversalib
bus a Summa Trium millium Florenz Pol ultra jam levata superrestanti per Maritum
aug Bonis Jgnireus inscripta Provisiones levavent, et sciendo peroptime quod Summam
Sexcentor Octuaginta Sex Florenz gosdor Viginti Pol Statumpost initum Contractum ex
Lacte Summa pro pretio Constituta percepent, provisionemq ejdi per Maritum in pri
mo anno atotali Summa persolutam ab hacce Summa Sexcentor Octuaginta Sex Florenz
praanti retro nonpersolvent, attamen mens Jure Biethowski Maritus minime hic animad
versis Imo suo pro Judicio spacz anz de Matz respectu dolutionis ejusq Summae inste
tuto indebite aggravat in dotemq sui licet Hereditk attamen Onere gravato ejusq Summae
in pretio sui non correspondenter levare studet, et quod de Matz injuriare Avant: Quaerere
praano sucurrere fortuna sua integritati De diligentia sui in omissis Liberatione sui
ulterius dolutione Summae uti bonum fundum aug Bonis Jgnireus habere
ac his et aliis rationibus tractu Causa explanatus nullo modo Ad Manus Jdi
Biethowski persolvi possibilis itet atq itet Matz.

Valentinus Joannes Straszewski Bl Mp

In Dei nomine Coram nobis Tribus Placen
Districtuum Placen Pinal et Bilscen una cum
Continuatione Antecessi Causae Vigore legis in
Diem hodiernam Inter dictos Frā Ide Ante
Fm S Agnetis Virginis et Martyris
Jta Scilicet die 14 Menz Januarij
Ao Dni 1788.

Copia Mandati ex Pte J. Stre
Szarlicensi SS Bieł
kowskie Bacc
s. archiw
1704 ...

In P

Onuphrius in Starozrzeby Broniarski Plocen Plonscen etc Capit
Ordinis Sancti Stanislai Eques 14

Tibi Gio Laurentio Krajewski de prna Bonisq tuis qlbr omnibus
Vigore regio et Nostra qua hac Inparte fungimur Capit
Authe Mandamus ut In Trnis Quaerelar Causaq officij
Judicijs Feria 2da prius vel proximius abhinc In
Cro Plocen juxta Suam Cadentiam Cellebranae pltr
ac peremptorie Compareas ad Instantiam Gior ad amicos
Myslinski et Barbarae de Myslinskie Invicem Con
jugum act Qui te et quiae Consors in assa Marita
Q. Insistendo Inscriptioni Certae Corar actis ~~actis~~ authis
Rni Recognitae ac Maoni Suae Coram Jsae actis fa
ctae Citant ad videndum et audiendum te ad Solutionem
Summar Primae Trecentor Tyn actis officij ~~Pre~~ Crem
Plocen Jdq Subcellebratione judicior Q. 3tia post Tm
Visitationis Gmae V Mariae proxima A 744 Ao
per ol Gram Scholasticam Zglinicka quondam Nobilis
Jacobi Krajewski Conten ol Gie Mariannae Kra
jewska primo voto Gri Josephi Sulinski Secundo
vero voto ol Gri Nicolaj Myslinski Conti filiae
Suae Contis actricis Matri in Sortibus Bonorum
Lysakowo et Krajewice Dzwonki Inscrae alberius
Centum Quinquaginta Tyn ex Sortibus Bonor Su
prascriptorum Lysakowo et Krajewice in vim Suc
cessionis post ol Gram Victoriam Krajewska Actri
cis Contis amittam Germanam Steriliter de hac
Luce decessam in se actricem Consortem respiciens

Sententia judicij nostri Stringi Solutionem una cum provi-
nibus demandari ac id quod juris erit decidi et Sententia
pen. citaris. Lis Trno pariturus et judtr responsurus
Dat. In Cro Plocen. Die vigesima Secunda Mensis
Januarij 1788 ao

MRGP. Valentinus Bronski de Zaymoyscie Authus et Jura
Palam rvit Quia ipse Citt. Literatt. Sigillatt. p. Judi-
cis Crenz Plocenz Servienz tenoris sequenz inseratz Sd
lon. Exhibitt. Citt. ad Bna Kraiewice Die hodierna in
Actu Contra detulit exportavit posuit Relig. eius
et de Poscone notificavit de quo eius Relatio

In Siepm in Trnis Communibus Tribus Ploc.
Sabbo Postridie Fili Conversionis S. Pauli
Apli scilicet Die 26. Mensis Januarij Ao. 1788
Celebratis

Citatur G. Krajew
ski per GG. Myslin
skie pro judicijs
Cren. Plocen.
1788 vo

Onuphrius in Sieprc Bromirski Plocen. Plonscen. Capitaneus

Tibi Gnoso Antonio Borowski Burgrabio Cren. Bobrownicensi de persona Bonisq. tuis quibus omnibus tum Summis quibusvis pecuniis habitis et habendis vigore Regio et Nostra qua hac in Parte fungimur Capitaneali Authe mandamus ut in Terminis Querelarum Causarumq. officij Judicijs Cren. Capitt. Plocen. prius proximiusve Juxta suam Cadentiam in Castro Plocen. Celebrandis pulter peremptorieq. Compareas ad Instantiam Mgci Francisci Zglenicki Tribunicis Sieprscen. Actt. Castandae Quite inhaerendo manifestationi suae Coram actis Authen. Rni factae vel faciendae Citat idq. ad videndum et audiendum Condemnationem ex Instantia tui Gnosae Borowski nostris in Judicijs subreptitie nullo in negocio super suo actore obtentam Cassari et annihilari nullitatisq. vitio subijci, ratione vero sui Actt. processu indebite aggravationis laesionis postpositionis irrealium objectionis, in antra ctus Juris involutionis poenis Condignis puniri Caetera pro Causae exigentia Statui et Sententiari sis itaq. termino huic pariturus et Jdtter responsurus Datum in Castro Plocen. die 20. mensis Januarij Anno Dni 1788.

MRGP. Petrus Przybyłowicz de Pledzewo Ac et J. palam voit, Quia Ipse Citationem literatt. Sigillatt. pro Judicijs Cren. Plocen. Servien. Tenoris Talis = (: Inseratur :) = Editt. Conc. pfatt. Citt. ad Bona Julij die hodierna in Cuto Contenta delulit exportavit posuit reliquit et de Positione notificavit de quo Eius Retad.

In Sieprc in Terminis Communibus Terminis Plocen. Sabbatho postridie Festi Conversionis S. Pauli Apli Scilicet Die 26. Mensis Januarij Ao. 1788. Celebratis.

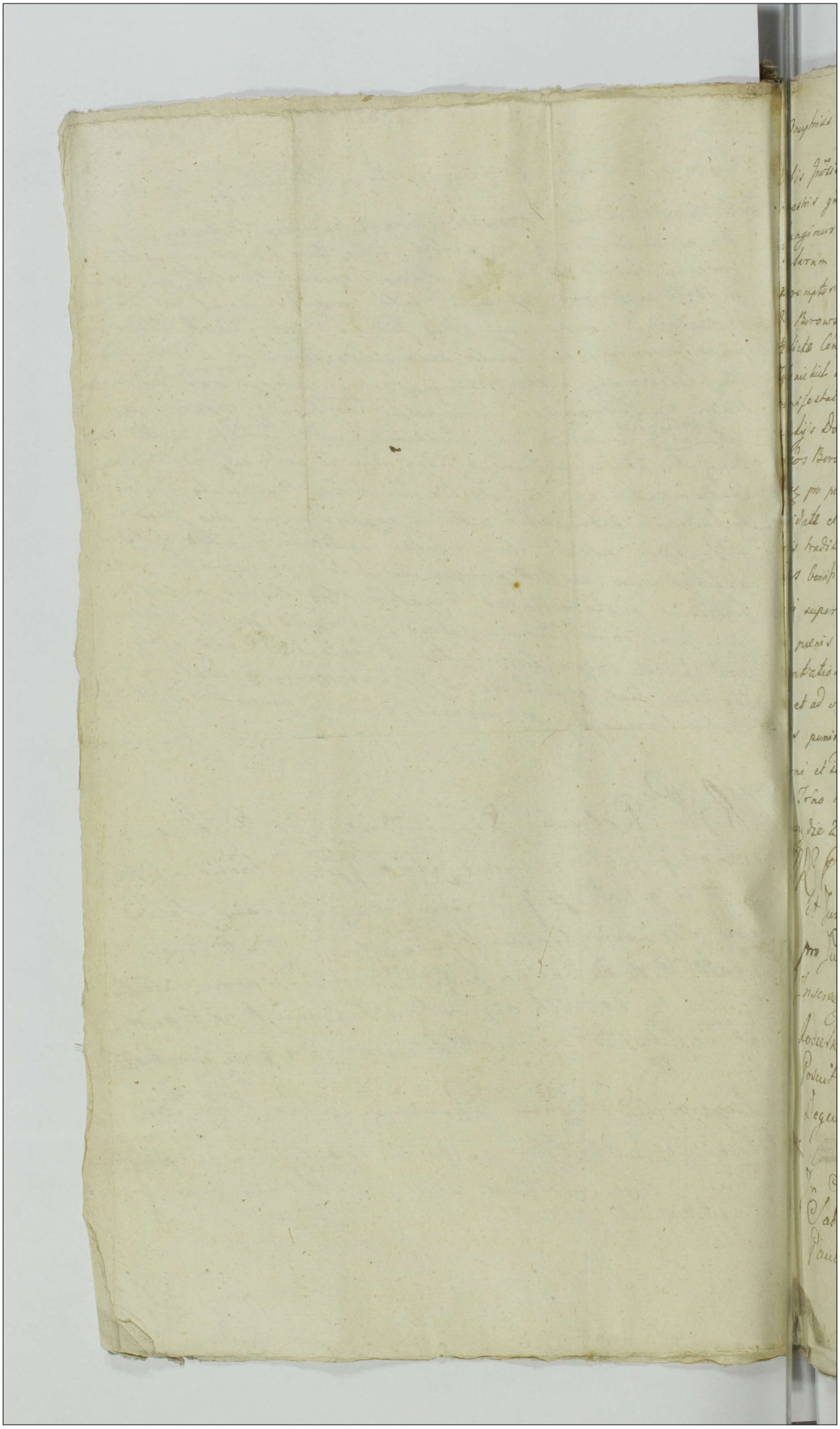

Onuphrius in Starozrzeby Bromirski Plocen. Plonscen. et Capitaneus

Vobis Gnosis Antonio Burgesne Plocen. et Mathiae Borowskim de personis Bonisque vestris gulter omnibus vigore Regio et Nostra qua hac in Parte fungimur Capnali Authoritate mandamus ut in Trnis Quae relarum Causarumque Officij Judicijs Crenen. Capitt. Plocen. pulter peremptorieque Comparentis ad Instantiam Mgcorum Barbarae de Borowskie et Mgci Gaspari Iglenicki Tribuni Sieprscen. Relictae Contis Viduae Matris Francisci et Joannis Filiorum Iglenickich Tum Gnosi Alberti Bedorski Actt. Qui vos inhaerendo manifestationi suae coram actis authen. Rni factae vel faciendae et alijs Documentis Citant idque adviendae et audiendae vos Gnosos Borowskie ad Solutionem Summae Sexcentorum florenorum Plonen. pro poenalitatibus Decreto ultimario Condescensoriali Liquidatae et pro re actorum adinventae in vim exemptionis Sortis traditae stringi et Compelli, praetensiones cunctas et Singulas benificandas censeri Condemnationem ex Instantia Vestri super suis actoribus nulliter subreptitie obtentam sine poenis Cassari, ratione vero suorum actorum processu eorum Congratulationis, condemnationeque praedicta nocere ~~[illegible]~~ et ad objectam marcas indebite lucrari praesumptionis poenis puniri refusionem ad objectas lucratarum marcarum decerni et id quod Juris et Justitiae erit Statui et Sententiari Actis Trno huic parituri et Jdlter responsuri Datt in Castro Plocen. die 20. mensis Januarij Anno Dni 1788.

MRG P. Petrus Przybyłowicz de Bledzewo Authus et Jurat. Palam Reit quia Ipse Citt. Litt. Legitt. pro Judicijs Officij Plocen. Cervien. Tenoris talis (Inseratis) Edictt. cone praefatae Citt. ad Bona Lutt. Dia Lodierna in Actis Contenta Detulit expertavit Posuit Reliquit et Depositione Notificavit Deque praesentem Jd Alias fecit Relationem.

In Supra in Terminis Communibus Trnibus Plocen. Sabbo postridie festi Conversionis Sancti Pauli Apostoli Anno D. 1788. celebratis

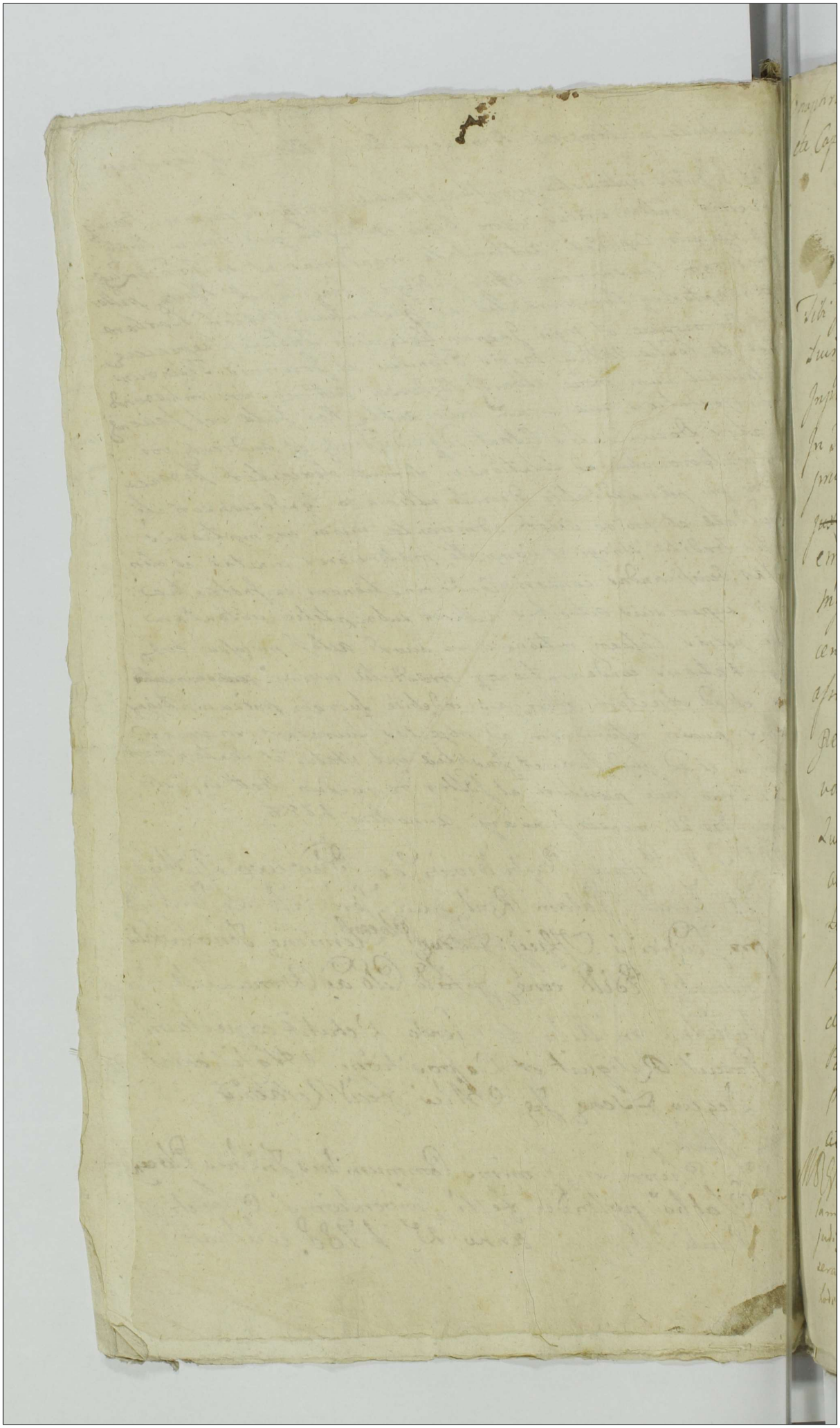

Onuphrius in Starozrzeby Bromirski Plocen Plonsecen
etc Capitaneus Ordinis Sancti Stanislai Eques

17

Tibi Gro Antonio Myslinski de prna Boniecj
tuis gltr omnibus vigore regio et nostra qua hac
Inparte fungimur Capud Authe Mandamus ut
In Trnis Querelar Causarum officij judicijs F. 2da
prius vel proximius ab hinc In Cro Plocen
~~juxta suam Cadentiam~~ Cellebranae pltr ac per
emptorie Compareas ad Instantiam Gro adami
Myslinski et Barbarae de Myslinskie Invi
cem Conjugum ad Qui vos et Quae Consors in
assa ~~in~~ mariti Inhaerendo Documentis Causam
Pen juvam citant ad videnae et audienae
vos Idq ad Solutionem Summae Centum
Quinquaginta Tym ôt Gro Nicolao Myslinski
actricis Contis Parenti ~~dat~~ provenien Senten
tia judicij Nostri Stringi Solutionem cum
Provisione de mandari ac id quod juris erit
decidi et Sententiari Pen citari Lis Trno
Pariturus et judtr responsurus Dat In
Plocen Die 22da mensis Januarij anno 1766

MRGP. Valentinus Bronski de Zamoście Actor pa-
lam rvit Quia Ipse Citadnem literatt Sigillatt pro
judicijs Crene Plocene Serviene Tenoris Sequens In-
seratur Editt Conc pfatt Citt ad Bona Kęsice die
hodierna in Actu Contenta detulit exportavit posuit

reliquit, et de Positione notificavit de quo G.
Relatio.

In Sigmarin Terminis Communibus Trin.
Plocen. Sabbo postridie Festi Conversionis
S. Pauli Apti Scilicet Die 26. Mensis Januarij
Ad. 1788. Celebratis.

Citatur Myslinski
per GG Myslinski
pro judicijs Ecclesiae Plo
cen. 1788 vo

Judex Terria

Ad Offm Actaq Praesentiae Crenn Capitaneatus Plocen veniens personaliter M. Hilarius Mosdurski in Exercitu Guardiae Kni Praefectus nomine et ex speciali Commisso Mci Joannis Bromirski vexilliferi Pltus Plocen Bonor oppidi Siepre cum attinentijs Haeredis, atq Infidelis Salomon Abrahamowicz in Suprascripto oppido Siepre Commanentis, in et Contra Mcos Josephum Kolitnicki Pincernam Plocensem Partem adhaerentem. Tum Panctatium Karniewski Dapiferum Siepreen Vice Capitaneum et Josephum Lempicki Notarium Crenn Plocen Judices Gravaminosos et favorabiles, Conquerulatus est idq ex eo, Quia Jidem Maati et praeprimis M. Kolitnicki Informatis Contra sui Mantis Principalem Trinis actoratibus ac eisdem respectu extraditionis quarundem res Judaicar, tum pro statuitione absentis Infidelis Salomon Abrahamowicz Judaej Siepreen ejusq in fondamento alicujus Contractus acsi sibi servientis praesumpta extraditione pro Judicijs Crenn Plocen institutis vexatorie sui mantis Principalem Concitavit, devenienteq primaeva praetactor Judicior Cadentia Inscriptionibus suis In regestro Judiciali inchoatis et veluti non finitis per non sunt declaratis, Inscriptionem ex Parte sui mantis Principalis factam et ad dispudicandum Coincidentem Jussu et Stimulo Mci Vice Capitanej per Patrocinantem a sui mantis Principali ad tuitionem Causar adhibitum itidem per non sunt demissam exprocuravit, et Dum a Parte sui mantis Principalis ad velle et libitum Mci Vice Capitanej sub alterna inscriptio facta extiterit, denuo idemmet Mcus Kolitnicki Inscriptiones sui in fine regestri per extensum procuratas effecit. Sed easdem tam ex actoratu sui mantis Principalis, quam e converso a parte sui inscriptis in eadem Cadentia ad dispudicandum non acclamatas quin potius non Considerata Anni 1768 Lege omnes Causas usq ad ultimam inscriptionem dispudicari Judicibus, tam Terrestribus, quam Castren omnino jubente

ac reso

ac resolutionibus Consilij permanentis ex in Passu emanat
minime praehabitis, ad sequentes eorundem Judiciorum Crem
Plocen Terminos relictas ellaboravit. Taliterq non sor
tam in Praemissis Judicijs Resolutionem, ac exinde re
datam Justitiam Causavit. Porro post haec subsecuta
quamvis sui mantis Principalis a Termo ad Offm Crem
Plocen instituto plenimode recessuaverat, dati in
sa pro Comportatione Contractus Comportatiq Cas
tione promota et exinde Officio Crem Plocen ad digno
scendam mente Legis 1768 incompatibili; imo Judicio
nonnisi Terrestri per superius adducti Constitutionem
resolvi relicta ac Concessa ipsum Maatum Mcum
Rokitnicki pro Judicijs Tribus Plocen Concitaverat. Atta
men idem Maatus ea minime prospiciendo actora
tumq sui pro statuitione absentis Infidelis Salomon
Abrahamowicz, statutiq extraditione institutum
à Resolutione Causae sui Mantis Principalis in Judi
cio Tm Plocen ventilatae, dependentem et absque
Cognitione Contractus resolvi impossibilem, quin po
tius ad Judicia Tria Plocen omnino remitti debitum
in subalterna praedictorum Judiciorum Crem Plocen Cadentia
congrue promovendo ac circa incidentiam ex inscripta
ex anteacta Cadentia relicta praenominati actoratus
paritionem ab Infideli Salomon Abrahamowicz per
nipotentem sui mantis Principalis sat sufficienter
inscriptam fine protellationis Justitiae indebite q
stionando resolutionem ipsi Maato favorabile
sui quoq mantis Principali et absent Infideli Salom
Abrahamowicz praejudiciosam demandatae sufficientiori
praedicto Infideli Salomon Abrahamowicz inscribendo
Comparitionis, exhibendo super eodem Condemnatio
illegaliter obtinuerat. Reliquos vero suos binos
actoratus non prosequendo patrocinantes a sui Ma
nifestantis Principali protuitione ac defensione Ca
sar adhibitos circa agitationem earundem ver
aculeis ac Cribrosis increpaverat. Jam autem ni
Judices cum favore unius Partis, alterius vero summ
discrimine ejusmodi praejudicia prolificantes inprimis

in priori Cadentia Causas omnes mente Legis dispu-
dicari debitas non dispudicarunt, relictisq consultaq Sequentes
Judicior suor Terminos inscriptionibus in sub altima
eorund Judicior Cadentia Decretum injunctæ sufficien-
tioris Comparitionis ac postmodum declaratæ super
Infideli Salomon Abrahamowicz Condemnationis
favorabiliter protulerunt. motionemq ab ejusmodi
aggravanti sententia nec admiserunt, nec Conno-
taverunt. Quare manifestans succurrendo integri-
tati sui mantis Principalis fortunæ p tactam
injuriam actis publicis detestando. De nullitate præ-
dictæ Condemnationis Cassatione iterum, atq iterum nomine
quor supra solleniter manifestatur. Cuprafato ad
accessorium experimenti præjudiciorum d inordinate re-
solutionis plato, exque etiam obtento

Hilary Mostowski
my

Actum In Siepre in Terminis Commu-
nibus Terrestribus Plocen Sabbo Postridie
Festi Conversionis S. Pauli Apli scilicet
Die Vigesima Sexta Mensis Januarij A.D.
1788vo Celebratis

Kopia manifesta.

Onuphrius in Sterozreby Bromirski Plocen. Plon
scen. dict. Capitaneus Ordinis S. Stanislai Eques

Vobis Gsis Valentino Rokitnicki et Bogumilae Osiecka
Invicem Congibus de Personis Bonisq. Vestris gltter Pobus
Vigore Regio et Nostra qua hac in pte fungimur Capi-
taneali Authoritate Mandamus Ut In Trnis Querelar.
Causarq. Officij Judicijs Crenq. Capitanealibus Plocen.
Feria Secunda prius vel proximius abhinc In Cro Plocen.
Celebranq. pltter ac peremptorie Compareatis Ad Instanti
am Gsi Petri Ostrowicki Actd quiVos et quiq. Contem
In Assia Mariti Inherendo Maoni Suae Authae factae
Citat idq. ad videnq. et audienq. Vos ad restitutionem
Bovis Laboratilis Unius tum Siliginis hiemalis Corelar
rum sex Pisi Coreti unius Vobis p se Acto mutuo Dalod
p sententiam Judicij Nostri Stringi restitutionem de-
mandari litis Expensas refundi ac id qd Juris erit
decidi Sitis itaq. Trno parituri et Judlter responsuri
Datt. In Cro Plocen. Die Vigesima Quinta Mensis
Januarij Anno Domini 1788

MPGP. Jacobus Trojanowski de Grobliscow Actus
Palaw Rud. Lwia Jure Cit. Literat. Lizit. p Judicijs Cred. Plocen. Se
wien. Tenoris Talis Inseratur Sedit Cen. Pfat. Cit. ad Bona Dziemba
kowo die hodierna Inactis Contentis Debitis Exportavit Ponit
reliquit et de positione notificavit de Quo Ignis Pali
relas

Insigne in Trnis Communibus Trnibus Plocensibus Sabbo
Postridie Festi Conversionis Sancti Pauli Apli scilicet
Die Octa Mensis Januarij Anno Dni 1788 Celebratis

Citant Gr Bolu
tniecz Gr Gnd Ostro
wiecki

In Czoslocz

Judicium infrasubscriptum ut-pote Illmus Mcus Super Arbiter per Mcus Josephum Succamerarie Parnavien et Robertum Vexilliferum Exercitus Nationalis tum Josephum Calasantium Capitaneid Sielecen Kampenhauzeny pro disjudicatione Causae inter Easd partes prout Inscriptio Compromissorialis Edisserit Inscripta qua Inscriptione Compromissoriali Disjudicatio Causae in Bonis Stpino determinata, tamen cum praefixione temporis in quo termino annuendo expostulatione Partium Limitatio praemissae Causae in et pro Fra Dda post Festum Sanctae Agnitis in Annô praesenti intercessit, cum tamen pro Eadem Termino hocce Judicium ob Legalitatem sui Condescendere non potest proinde obstante Legalitate sui tum ad affectationem harumce Partium Actum praemissi Compromissi cum omni vigore et Rigore ut Edisserit Inscriptio pro Die Decima quinta Aprilis in Annô praesenti prorogat Limitat et Differt conservando Partibus Terminos Editos Datt in Lelice Die Vigesima Sexta mensis Januarii 1788vo Annô

Stephanus Karnkowski Per Partes Superius exaratas Inscriptus Super Arbiter

Judm Trre Plocen ad Oblationem Gsi Josephi Zoltowski Prorogationem infrascriptam Compromissi inter Partes intra exarandi in Bnis inferius nominandis agitandi, p Itrem Mcum Super-arbitrum Datam reproducen ad Acticandi Actisq praesenti ingrosandi suscepit in tenore Sequen (inserat) Originale eiusd Prorogationis Circa acta praesenti est Relictum

In Sepre in Trnis Communibus Tribus Plocen Sabbo Postridie F. Conversionis S. Pauli Apli scilicet Die 26 Mensis Januarij A.D. 1788 Celebratus

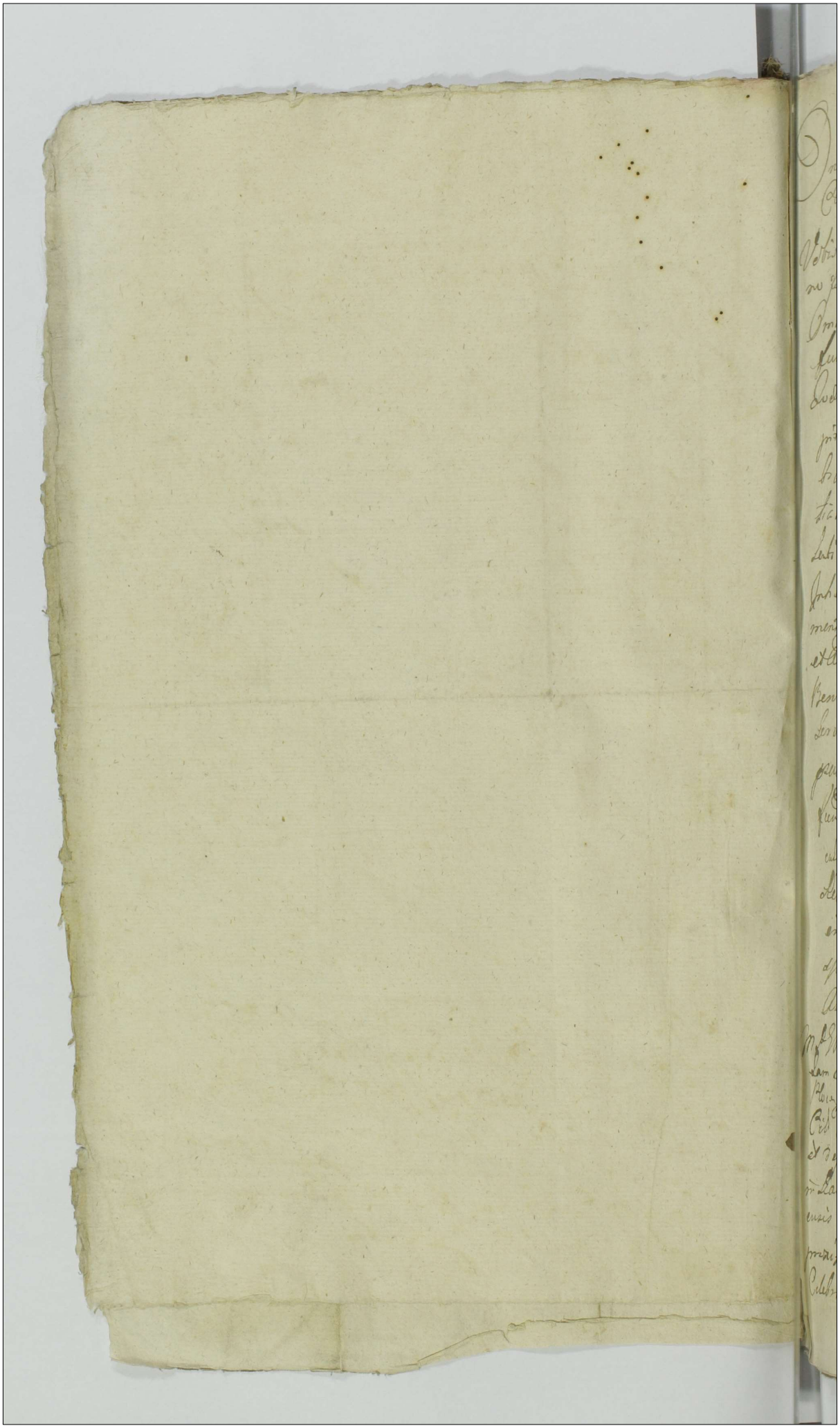

Inquisitionis in Stanowiszky Bromirski Plocen. Dioces.
Capitaneatus Ordinis Sancti Stanislaj Equest.

Vobis Ignatio Stephano Carcali Josepho Gabrielski et Fabiano Filijs Bronislai de Pecznio Benisz Vestris Jurisdictis Omnibus Vijsne Alijs et nostris Officialibus in Castris Nostris Capitaneatus Authoritate Mandamus ac in Virtute Juramenti Coram Nobis Officij Judicij nostri Quo Ordinario Causas et Processus Actus Citationes Inquisitiones Testium Productiones Examinationes Attestationes Publicationes Copias Exemplaria Sententias Decreta Relationes Inhibitiones Monitoria Literas Compulsoriales Executiones Arrestationes Bonorum Mobilium et Immobilium Sequestrationes Venditiones Bonorum Juramenta Calumniae Testium Reprobationes Attestationes Testium Reprobatorum Replicationes Testium Contrarium Juramenta Decisoria Diffinitivas Sententias Executoriales Literas Citationes Intimationes

13

Citantur Zu Brudzinsky
per Jzur Wirzbicke
pro Judicijs Crem
Plocen in Pilcho Cetebra

1788 or

Extradit

Onuphrius in Stanzreby Bronirski Plocens Plonscensis Capitaneus. et S. Stanislaus Eques.

Volis Gdi Francisco et Thomae Roginskim de Personis Bonis Summisq vestris generaliter Omnibus vigore Regio et Nostro qua hac in Parte fungimur Capitaneo Authoritate Mandamus ut in Terris Querelam Causamq Officij Judicijs Fraudamicis vel proxius ab hinc in Cnto Plocens Actelrandae plterperemptoriaeq Comparentis ad Instantiam Mi Theodori Radzymienski Pincernae Ciechanensis Domini et Si Jacobi Dzugowski Administratoris Actoris Qui Vos Inhaerendo Mensibus Suis Authoritate facta vel faciendae Citant Seu potius ad Paratum Decretum Decisae Supra Volis Poenalitatis Paratumq quemvis Ea in Causa Secundo Processu adcitant ad videndum et Audiendum attento Recessu ab Interposita per Mi Stanislaum Wolowski Thesaurarium Kaciązkiensem hac in Causa a Dcto Officij Cnti Plocens Die 7. Mensis 9bris 1785 Anno Inter se Acto ab Una et Eundem Mi Wolowski ac Vos Cito Parte ab Altera prolato Motione, Vos ad Satisfactionem Supra scripto Dcto in Peracto Sessionis Turris per Sententiam Judicij Nostri Stringi Statione Contraventionis huic a Dcto # Poenas Superbolis Extendendum Dici acto quod Juris eius Statuti Sitis Trno huic Parituri et Judicialiter Responsuri Dato in Cnto Plocens Die 23. Mensis Januarij A.D. 1788. # ac in Sublationem Processus

M. R. P. Michael Jagiełło Authm et Jurat Palam Rect Sria ipse
Cito liberat Sigillat pro Judicijs Crac. Plocz. Celebrat. Senior. Tenent. Tab.
inseratum edito Conv. Cfat Cit. ad Bona Brasiae Die hodierna
in Acta Contento detulit exportand. posuit Religiosi et depositum
notificant de quo ejus Relatum
in Racijs in Tri Conv. Tribus Plac. Districtum Racij Simul
Plonsecensis Sria Pte pro Dno Lezaczinski Prima Scilicet Die
Dnica Mi Februarij AD 1768 Celebratis

Extraditum 113

Ex Acta M. Clarissimi
Sti Jacobi 22. Reginalis
1768 Citationis Copia

Stanislaus Augustus Dei Gratia Rex Poloniae &c
Vobis N.N. Joanni Szeklucki et Vicentio itidem
Szeklucki atque L: Mathiae Famulo N. Vicentii
Szeklucki de Personis Bonisque Vestris generaliter
omnibus mandamus ut in Judiciis Quaerendae
Causarumque Officii Castrensis Capitis Ciechanoviensis
Generaliter ac Peremptorie Compareatis ad Instan-
tiam G: Antonii Zeranski actoris Qui Vos Citat
idque adviderem et audierem et quidem Tes Vicentii
Szeklucki pro Statuctione L: Mathiae Fa-
muli Tui ad recognoscendum Testimonia Vera
statuas in Judicio praesens et te N. Joanni Sze-
klucki quod Vos Citatos Sciatis fideliter reco-
gnoscatis in Causa G: Zeranski actoris Cum G. Jacob
Andkowski Citato in Judicio Castrensi Ciechanoviensi
agitatae Sententia Judicii Mostri Stringi Sitis
igitur adversus Paritur et Judicialiter Res per-
sonae Datae in Arce Ciechanoviensi Die 23 mensis Ja-
nuarii Anno Domini 1788. Feria 2da indata
praesens Citationem prius aut proximius in
Arce Ciechanoviensi Celebrandam.

M.R.S.P. Nicolaus Orlikowski de Arcetino Act. J. Palaw Reit
Quia Ipse Citatus Lib. Sigill. pro Judiciis Castrensibus Ciechanoviensibus Servien. Zeno-
ris Talis Inventus fuit Cum praefato Citato ad Bona Korzybie
Nothowice die hesterna actum Hunc praesentem debuit Exporta-
vit Possunt relinquit et de positione notificant de Quo praesentem
Eundem Ruhi relatum

In Raciąż in Terminis Communibus Tribus Plocensibus Districtus Raciąziensis Simul et Plinnensis Feria Sexta post Dnicam Sexagesimae proxa scilicet Die Prima Mensis Februarij Anno Dni 1788 Celebratis.

Onuphrius in Starożrzeby Bromirski Plocen. Plonscen. etc.
Capitaneus Ordinis S. Stanislai Eques.

Vobis Gsis Alberto Sokolnicki Sigismundo Malawski Jose
pho Wiegorski de Personis Bonisq. vris gr. obas Vigore
Regio et nra qua hac in Parte fungimur Capit. Authe
mandamus ut in Trnis Querelar. Causarq. Officij Ju
dicijs F. 2. prius vel proximius abhinc in Cro Plocen.
Celebranda pr. ac peremptorie Compareatis ad Instan
tiam G. Antonij Goscicki Hdt. Qui Vos Inhaerenda
Mavni sua Authe facta Citat idq. pro eo Quia Vos
Damna Plurima In Frumentis et Pratis atq. Hortis
Inventarijs suis deliberate impulsis atq. sine custode
vagans intulistis Saepes circa Hortos Aut locat. Colle
gistis et Combussistis aliasq. injurias Inquisitione
probanda peregistis Citamini igitur ad videndum et audi
endum Vos pro Praemissis Damnis Injurijs ac violentijs
Poenis Condignis puniri Inquisitionem educendum censeri
ac id quod Juris erit cons. Vos statui Sitis pariturus et re
sponsuri Dat. in Cro Plocen. die 30 Jan. 1788.

MRGP Michael Mikołaycak de Zabokliky a et J. Palan
Rut Quia Ipse Cit. Loterat. Sigill. Judicij Cro Plocen. Ser
vicij Generis Dabit Inveratur Cedit Cons. Pfat. Cit. ad Bom
Malawa die hodierna In Actu Contenda Debuit Exper
tant Pervenit relinquit et de peritione notificavit de Quo
Pro Jure Inter relac.

In Rawa in Tenis Combud. Tribud. Plocen. Vistrn. Rawiczen.
Smiel. et Plonscen. Jud. Sexta post Dnm Sexagesimae pro
tima Scilicet Die 1 mens. Febru. anno 1788.

Ex Waditum

Onuphrius in Starozrzeby Bromirski Plocen. Plonscen. etc Capitt Ordinis S. Stanislai Eques.

Vobis GG. Jacobo Jankowski Mathiae et Michaeli et Vincentio Kruszewskim, Nicolao Cywinski, Laurentio Studzienski, Urbano Paulo et Francisco Korzybskim Luc. Chyczewski, Valentino in Bonis Korzybie Tabernatori. Victori et Joanni Siekluckim, Joanni seu Alterius nnis Kownacki, Stanislao Mystkowski de Personis Bonisq Vestris qlter Omnibus Vigore Regio et nra qua hac in Pte fungimur Capitt authoritate mandamus, ut in Trnis Querellar Causarq Officij Judicij Cren. Plocen. F. 2. prius abhinc in Crd Plocen. Celebrand. pltter peremptorieq Compareatis ad Instantiam G. Francisci Gesciorowski Actt Qui vos Insistend. Legibus Rni de Perhibend. Testimonijs Sancitt Citat Idq ad Videnda et Audiend. vos ad Deponend. Ver et Fidele Testimonium in Causa inr se Actt et GG. Kownacki et Zochowski per Sententiam Judicij nostri Stringi ac Id qd Juris erit Statui Sitis Paritari et Fideliter Testificaturi Datt in Crd Plocen. Die 29. Jan. AD 1788.

MRGP. Nicolaus Orlikowski de Arcelino Act Juratt palam rvit, Quia Ipse Citadnem Literatt Sigillatt p Judicijs Cren. Plocen. Servien. Tenoris Talis = Inseratur = Editt Cond. pfatt Citt cognitionem S. Jankowski ad Bona Kruszewo Conveniens Kruszewski ad Bona

Onuphrius in Starozrzeby Bramirsky Plocz Plocz Capitt. ad
Vobis G. Ignatio Korzybski Domino Laboriosis Vladislao
Andriae Stanislao operario Ignatio Sartori Rocho Gre
gorio Sartori de personis Bonisq vestris Gratitis omni
bus mandamus ut in Emus Quorelam Causamq ostius
Judicij Castrensis Plocz T. vda adacta et positione praedi
Citationis prius vel proximius in Cro Plocz Cele
brandi pretor ac peremptorie Compareatis ad Instan
tiam G. Francisci Olszewski Actoris Domini et Mat
thaei Ovilatoris Actoris qui vos et quos assi indigenti
de Lege requisita inhaerendo Mandatis Suis Coram
Actis Authoris Rm fidei vel faciendis Citat. idq proco
quia vos in Una villa Seam Actore in possessione gau
dendo Damna plurima in frumentis ac pratis in
ventariis suis ac etiam Aliorum deliberate impulsis
et sine Custode vagantibus intulistis saepe Circa hor
tos ac etiam in Locis opportunis Locare neglexistis
per se vero Actoris Locatis Combussistis inventaria tempore
orbitae apud vos existens pascere recusastis Se Actoris circa
praemissa apponentem ac etiam in multis Locis Coram
variis personis Laesistis diffamastis invitum nocere
apromisistis Oblatorem ex pascuis propriis Actoris Cogna
vastis ~~Concussistis~~ Concussistis aliasq permultas Injurias
et Oppressiones peregisti quare Citamini ad Vidq et Audiq
vos ratione praemissorum poenis personalibus et Crumenalibus
puniri Damna Compensari inquisitorem Exdiq Conse
ri ac id quod Juris erit dicti et Sententiari Litis Cno pari
turi et Judicialiter responsuri Dat. in Cro Plocz Die ~~3tio~~
30 Januarij Anno 1785

MRSP Michael Mikołajczak de Zabokliki Act. J. Pa
[illegible] Judicij Cry Plocz Servi
Tenoris Tabo Jmeratur Sedit Cary Cfat Cit ad Bona Praesentia
Die hodierna Jnactio Renbuntu Debitis Expectant Pernit
[illegible]
pd Dni Swojemi [illegible] Die 31 Ma Jan [illegible]
w ~~Cieszkowie~~ dnia
w Kępie
Sibi [illegible]

et de peritione notificant de qua prem Eyndel
Inlid relaxo

Extraditum

Onuphrius de Stanzneky Pbr mnsis Plocens Plocens etc
Capitaneus etc.

Vobis Illmo et Rmdo Dno Adalberto Sadowski Suffraganeo
et Officiali Canssdm Plocens Pbr Casimiro eius alumnatus
Professori et J. Juramt Sacr Theologiae Lectore Pbr Leonardo
Tuszewski Pbro ad meas Rmdo Valentino Czerniewski Canonico
Cathedrali Plocens Pbr Nempora Professm atque JJ. Alberto
Pbr mnsi Hieronymo Ursinski et Stanislao Pruszynski
ac Cujusvis alius Clericali de Rmis Rmisq Dnis etc
ohis Vigor Regio Et mea qua hac in parte fungimur
Capitli authoritate mandamus ad in Rmis diuersorum ac
officii Causar Judiciisq Crim Capitli Plocens Fra 2 mus
aut pri mus absens in Eccl Plocens Celebrans etc ac
peremptorie comparere ad instantiam M. Theodori Radzy
mnsi Pbri Dtor mei hered is Dni de Infidelitatis Lucrae
Jalubowicz Tabernatoris Actor qui vos inhonorde Legibus
Dni de perhibens Testimonia Sanctae Citans ad quae
ad videnda audienda vos atque Illmum et Rmum
Sadowski ad Statutionem LL Josephi Wujcicki tum
ejusdem Sutoris et Joannis dicti Ellwerowicz ac Casimiri
Adolescentis de Rmis Smainos Tabernatores Jam der. Te Pbrum
Petrum Czerniewski ad statuitionem citra LL Antonii Jaco
bi et Valentini Kwiatkowski ch de Rmis Nempora citra
Subditorum Delentionis Judicii officii mi stringi, dein
Statuti et JJ. Alberti Pbr mnsi Hieronymi Ursin
ski Stanislai Pruszynski ac Cujusvis alius Clerici
ali venim et fidele Testimonium in Causa Jris Se actor
abena et JJ. Francisci mei de Martinum Lythe actor
Albertum Jowicki ac Arrendatorem Ejus postcab altera pte
in Judicio verten justa Deum et Conscientiam vestram
Deponatis, Sin vero neglexeritis, scietis vos premi
officii, Litis poenam et fideliter testificatam Dicto
Rmi Plocens Die 30 Mensis Januarii Anno 1700
Mtro Michaele Jazwicki Actore et Joanne Polak Reo Citato
Liberae Citatae pro Judicio Crim Plocens in Aula Celebrali
Loco Solito sinuato ad hunc Citatae ad Rena Citatum
dio hodierna in Actis Causae et actuid exportatum Actor
quid et deposuit se Notificasse Reo ejus Actoris
in Instanti Nobis Petenti Actor Lmus et Plocens Sr Jr
pro Dno Scriptore Ejusmodi Scriptis Actor Jan Ad Vota
Actoris

In Rauez in Terris Comitatus Tribus Plocensis Districtus Rauziensis Simul et Plonsensis feria [illegible] post Dominicam Sexagesimae praedictae Scilicet Die 1 mensis Februarii Anno D. 1788.

Onufrius in Stororzeby Bromierski Plocen. Plonscen. etc.
Capitaneus Ordinis Sancti Stanislaj Eques

Vobis Gsis Alberto Goszczycki Hiacyntho Worowski
Alberto Kleniewski Michaeli Maluzenski de Per
sonis Bonisq Vestris gnaliter Omnibus Vigore Re
gio et Nostra qua hac in Parte fungimur Capit
Authoritate Mandamus ut in Terminis Quae
rellar Causarumq Officij Judicij Crenc Capit Plo
cenc Feria Secunda proxime a Data et positione
Ipsenc Citationis in Crō Plocenc Celebranc ptter
peremptorieq Compareatis ad Instantiam Gsor
Joannis Kleniewski et Rosaliae Turska Conjugum
Actor Qui Vos et quiq Consors in Assia Mariti Inhaerendo
Decreto Nostro Crenc Plocenc inter Se Actor ab Una et
Gsos Antonium Sochocki Mathaeum et Stanislaum Pru
szczenskie Simonem et Franciscum Glazewskie ac alios
in Ordine Concessae Dillationis educendae Inquisitionis
respectu attentatar Violentiar Satis Citant idq ad vi
denc et audienc Vos ad deponendum Verum et
fidele Testimonium in Causa Suar Actor Cum praefa
tis S.S. Sochocki Pruszczenskie ac alijs habita
Sententia Judicij Nostri Stringi in Casu reniten
tiae Poenis Vos affici Litis parituri Dcti in Crō
Plocenc Die 15ta Mensis Januarij Anno Dni 1788.

MRC Michael Jagetto Authoritate Sacrae Palaw Sed quia
ipse Pcti Literas Sigillatas pro Judicijs Crenc Plocenc in Plocko
Celebr Sine Tenus Latis Sanctae Sedis Conspectu Cit ad Bona
Dyszki Die hodierna in Actu Contentu datum expectans po
scit Deliquit et Depositione Notificavit Eqvo ejus Detotis
in Rainz in Minimum Tribus Plocenc Districtum Rainz Simul ed
Plonsk fra 2ta pdcm Sexagesimae Quinta Salis Die 31 m Januarij
in Tyszkowo Anno Dni 1788 Celebratis —

Extradit.

Onuphrius in Starozrzeby Bromirsky Plonscens Plonscens etc. Capitt Ordinis S. Stanislaj Eques.

Sibi G. Andreae Dąbrowskij de Persona Bonisq; Tuis gltes omnibus Vigore Regio et nostra qua hac in Pte fungimur Capitaneali Authoritate mandamus, ut in Terminis Querellae Causaeq; Officij Judicijs. F. 2. prius proximiusve abhinc in Crd Plocens Celebrand pltes ltme ac peremptorie Compareas ad Instantiam Gsi. Adami Jezewskij Actt Qui te Inhaerend Madni suae Authens Illatae vel Inferend Citat ad Videnda et Audiend te ad Extraditionem L. ~~Alberti~~ Joannis Suj Actt Subditj in Bonis Męczenino apud te reperibilis per Sententiam Judicij nostri Stringi, Extraditionem pfati Subditi Indilatam Assignari, Carentiam laboris bonificand Censeri, Litis expensas refundi, ac Id quod Juris erit Statuj decidi et Sententiari Sis trnd paritu-rus et Judlter Responsurus. Datt in Crd Plocens Die 22. Jan AD. 1788vo Sold Pauli Suj Maans Subditi filij

MRGP. Adamus Lada de Dąbrusli Authus et Juratt palam rcd, Quia Ipse Citaonem literatt Sigitt pro Judicijs Crens Plocens Servien Tenoris Sequens =Inseratur= Editt Cons pfatt Citt ad Bona Męczenino die hesterna Actum hunc pcedens detulit exportavit posuit reliquit, et de Positione notificavit, de quo Ejus Relad

In Raciąz in Trnis Communibus Tribus Plo
Districtuum Raciąziens simul et Plonscens una
cum Continuatione Anterior causa F. 4. pt
Dncam Sexagesimae proxima scilicet Die 20 Me
sis Jan ad. 1788 Celebratis

G. Dąbrowski
p G. Jerewski

Citatus

1788vo

Onuphrius in Starorneby Bronnisski Plocen. Plonscen.
etc. Capitl. Ord. S. Stanislai Eques

Vobis SS. Thomae Rogienski Hiacintho Zbyszenski
et Stanislao Krajewski de Personis Bonisq. vris gltes
obus Vigore Regio et nostra qua hac in pte fungi-
mur Capitl. Authe mandamus ut in Trnis Querelar.
Causarq. Officij Ipsius F2 prius vel p suis abhinc
in Cro Plocen. Celebrand. pltes ac peremptorie Com-
pareatis ad Instantiam SS. Stephani Bnedzienski
et Cunegundis Stawecka Conjugum Actl. qui vos et
quidem assia indigen. cum Eadem de lege requisita
inhaerendo Maaoni Authe facta Citant idq. ad
videndum et audiendum vos raone suor. Actl. in Taber-
na Bonor. Arcelino ex Oppido Plonski Domum
discedend. expectaonis ibidq. propter alacritatem
rixar. et Contentionum aliquot lagenar. Cremati
expotaonis et cum suj Actl. Domum discedend.
ad Tabernam Eand. Bonor. Arcelina intrand. Im-
primis cum S. Stanislao Karwowski in una Com-
page secum Actl. adveniend. rixar. Excitaonis
Ejusdq. oppressionis suor. Actl. ex haritate proximi
Ptatl. S. Karwowski defendend. et Pnominatl. Actl.
ut desistant a peractis violentijs persuadend.
insimul per omnes et Precipue per S. Rogenski
Infestaonis oppressionis Concussionis Colaphisa-
tionis p tunc S. Stawecka Actl. Circa Injuriam
se se opponend. Ibidq. oppressionis Concussionis
laesionis Diffamaonis ac aliar. Inconvenientiar.
in Interrogatorijs specificand. omni Inquisitionum
genere p bonae peractionis poenis ad Mentem
legis puniri Inquisitionem hac in Causa educend.
Censeri ac id quod Juris erit decidi Sitis paritur
et Judlter responsuri Datl. in Cro Plocen. die 30 Mensis
Januarij Ad 1788

Onuphrius in Starozreby Bromirski Plocen. Plonscen. dtq. Capitaneus Ordinis Sancti Stanislai Eques

Vobis Gnosis Adamo Zochowski Vincentio Kruszewski Adamo Sikorski Petro Sieklucki Cujusvis mnis Karwowski Paulo Kruszewski atq. Ejusd. mnis Cywinski de Personis Boniq. Vestris Gnaliter Omnibus Vigore Regio et nostro qua hac in parte fungimur Capitaneali Authoritate mandamus ut in Terminis Querelarum Causarumq. Officij Judicijs Crenz Plocenz feria Secunda prius vel proximius abhinc in Cro Plocenz Celebranz pltter ac peremptorie compareatis ad Instantiam Gnosi Vincentij Kow~~[illegible]~~nacki Act qui vos in haerendo Legibus Regni de perhibenz Testimonijs Sancit Citat idq. ad Videnz et Audienz vos ad dandum Fidele Testimonium in Causa Justificationis inter Act ab una et vos Actos parte ab Altera nostro Judicio Vertenz Sententia Judicij Nostri Stringit Conz Vos Statui Decidi et Sententiari Sitis Trno Parituri et Judicaliter Testificaturi Dat in Cro Plocenz Die 26 Mensis Januarij Anno Dni 1788 ~~[illegible]~~ ac pr. qd. Juris erit

MRSP ~~[illegible]~~ Nicolaus Orlikowski de Arcelino Act. J. Palatinatus Zaia Jpse Cit. Literas Legit. Judicijs Cro Plocz Servz Feneris Talis Inseratur Sedit Cum Praefat Cit. ad Bena Korzy Die Cywinski ~~[illegible]~~ Sortenz S. ~~[illegible]~~ Zochowski die hesterna actum hunc Praecedenz Debilit Expectavit Posuit relignit et de positione Caeteris Cit. notificavit de Quo Praeg. Jnlis fecit relacionem

In Raciąz in Terminis Commbus Tribus Plocenz Districtuum Raciąsienz simul et Plonscenz Feria sexta post Dominicam Sexagesimae proxima scilicet Die prima mensis Febru Ad 1788.

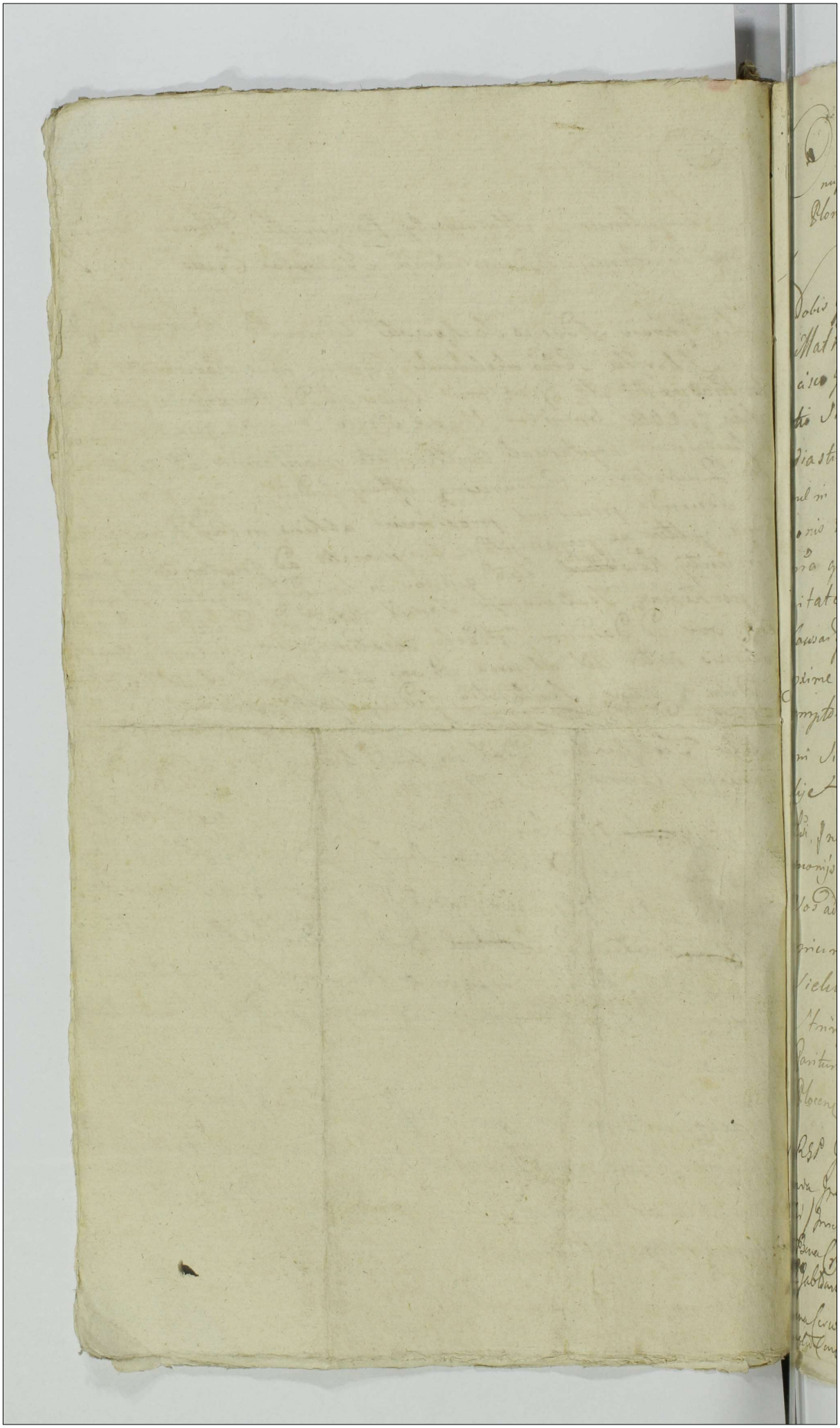

Onuphrius in Starozrzeby Bromirski Plocen. Plonscen. etc. Capitt. Ordinis S. Stanislai Eques.

Nobis GG. Stanislao Karwowski, Petro Cywirski, Mathiae Jabłonski, Josepho Kruszewski, Francisco Gąsiorowski, Valentino Radwanski, Vincentio Sieklucki, L. Mathiae tuj G. Sieklucki Mediastino G. Petro Cieszewski et Jmf. Elias Tabernae in Bonis Gutarzewo Sitt. arendatori de Personis Bonisq. vris qlter omnibus V. Regio et nra qua hac in Pte fungimur Capitt. Authoritate mandamus, ut in Trnis Querellar. Causarq. Officij Judicijs Crenae Plocen. A. 2. pxime in Crd. Plocen. Celebrand. pltes peremptorieq. Comparcas ad Instantiam G. Adami Sieklucki Actt. qui vos et quidem GG. Sieklucki et Cieszewski ad Statuitionem Jmf. et Lsi. Inhaerend. Legibus Rni de pphilend. Testimonijs Sancitt. citat ad Videndum et Audiendum Vos ad deponendum Ver. et Fidele Testimonium in Causa suj. Actt. an G. Joanne Sieklucki p Sententiam Judicij Officij nri Stringi ad Id qd Juris erit Statuj Sitis Parituri et Fideliter Testificaturi Datt. in Crd. Plocen. Die 29. Jan. A.D. 1788.

M. R. S. P. Josephus Szczurzak de Sieklucki a et J. Palaw Rud. Lewa Jnsc. Cit. Liberat. Litgit. p Judicijs Crenae Plocen. Sinae Tenorio Tabi. Jnseratus Judit. Cen. Pfad. Cit. ad Exquirendum G. Karwowski ad Bona Cywiny Cen. vero G. Cywinski ad Bona Strzeszewo Cen. Denique G. Jabłonski Kruszewski ad Bona Kurzybie Cen. G. Gąsiorowski ad Bona Cerwenki Cen. G. Radwanski ad Bona Kowale Cen. Hodiesna Inactio Contenta Cen. ad ultimum Cen. Infidelis Elias ad Bona Gutarzewo

Gutarzewo die hesterna actum Hunc praedem Debuit Exper
tant Porcum reliquit et de peritione notificant De Ex
pensis Eyndre [illegible] relato

In Racięz in Domo Communibus Civitatis Plocensis
Districtus Racięsiensis Domus et Plocensis Feria
Oba Post Dnicam Sexagesimae proxa scilicet Die
Prima mensis Februarij anno Dni 1284 Ce
lebratis

Extraditum 443

Onuphrius in Starozreby et Bronuszyk Bronuszki Plocen. Plonscensis ~~[illegible]~~ etc Capitaneus Ordinis S. Stanislai Eques.

Vobis Gsis Joanni Benedicto Casimiro Iterum Benedicto Ludovico et Itm Casimiro Fratribus Intr se Patruelibus Chodubskiem de prnis bnisq Vstis gultis Omnibus vigore Regio et Nostra qua hac in pte fungimur Capitl Authae mandamus ut in Trinis Crae Capitl Plocen. Fra 2da prius vel proximius ab hinc in Plocko Celebrandae pr[illegible] ac peremptorie compareatis ad Instantiam Gsi Casimiri Chodzenski Actis qui vos in haeredo Maiorum Authae facti vel faciendae stat idq ad Videndum et Audiendum vos ad extraditionem Documentorum ad Sortes sui Actis hereditatis Sputanae in bonis Chodzino Kosle dicti Grzybowizna et Szczepkowizna sitis Circa Vos haerendae Stringi Extraditionem Documentorum Instantaneam praevio Jurto demandari litis Expensas refundi ac id quod Juris erit decidi et Sententiari Sitis Termino adveniendo paritum et Judicialiter responsuri Datum in Plocko Die 9na ~~[illegible]~~ Mensis Januarii ~~[illegible]~~ Anno Dni ~~[illegible]~~ 1788va

MRSP Thomas Dyrda de Charzyny a et Palas Kit Quia Ipse Cit Literas Sigit Judicijs Crae Plocen. Servitij Teneris Tali Inseratur Edicto Cum Pfat Cit ad Bona Chodzyno die hodierna Inactio Contenta Detulit Expectavit Posuit reliquit et de peritione notificavit de Quo Pem Eundem mihi relato

In Raciąż in Trinis Communibus Trinis Plocen. Districtuum Raciąziensi simul et Plonscensi Feria 6ta post Dnicam Sexagesimae proxa scilicet Die Prima Mensis Februarij anno Dni 1788 Celebratis

Copia ex parte G.
Chądzewski cons. P.P.
Chodubskie,
citationis
1781.

Onuphrius in Starozrzeby Bromirski Plo-
cen. Plonscen. Plonscen. etc Capitt Ordinis
S. Stanislaj Eques

Vobis GG. Mariannae de Pomianowskie
Ott. G. Mathiae Kruszewskij RCV. Dominae atq
Simoni Kleniewskij Famulo de Personis Bgi
Vris Glter omnibus Vigore Regio et nra qua
hac in Pte fungimur Capitt Authoritate
mandamus, ut in Terminis Querellar. cau-
sarq. Officij Judicijs Crenc. Plocenc. F. 2. prius proxi-
miusve ab hinc in Crd Plocenc. celebrandae
plter peremptorieq. Compareatis ad Instanti-
am GG. Vincentij et Joannis Sieklucki Actt
Qui vos Inhaerendae Madni suae Coram Actis Au-
thenc. Rmi Illat. v. Inferendae Citant Qdq. ad
Videndae et Audiendae Vos Radne Damnor. plu-
rimor. in frumentis et Pratis Actt proprijs
Inventarijs vestris Illationis, Actt circa Da-
mna Se Se opponenc. Laesionis Diffama-
tionis, honoris Intaminati Denigrationis
p te G. Kleniewski Suis Fructiferae G. Joan-
nis Sieklucki Actt propriae Vix Exhalari Cau-
sationis, pterea à Servitijs Annualibus Nul-
la ex Radne a G. Sieklucki hecq. finito Anno se se Aliena-
tionis, p te vero G. Kruszewska Suprafatij
G. Kleniewskij apud Se Actt G. Vincentium Ser-
vitia Annualia Tractanc. ab Eisdem Servitijs non
finito anno Avocationis et ad Obeundae apud se
Servitia Susceptionis exinde metu legis transgres-
sionis p Sententiam Judae nostri Stringi Rptu
pmissor. Poenis Condignis puniri, Litis Expen-
sas refundi ac Id qd Juris erit Conc. Vos Statij
et Sententiari Sitis parituri et Responsuri
Datt in Crd Plocen. Die 29. Janc. AD. 1788.

Onuphrius in Starozrzeby Bromirski Plocensis Plonscensis
Ac Capitaneus Ordinis S. Stanislai Equis
Vobis Gg. Antonio Goszczycki et Josepho Stawecki de Pinis
Bonisq. vris gltes obiis vigore Regio et nostra qua hac in
Pte fungimur Capitis authe Mandamus ut in Fmis
Querelar. ac Officii Causar. Judicijsq. Crenis Capitis Plocensis
fra 2da prius aut proximius abhinc in Cio Plocensi Cele-
brana pltes Ume ac Peremptorie Compareatis ad Instan-
tiam P.P. Joannis Dzierzanowski et Stanislai Grzybo-
wski Actis qui vos inherenti maioni suae authe facti
~~[illegible]~~ idq. ex loco delicti Citant ad Videnda
et audienda ime suor. Actis in Oppido Plonsk nundi-
nisq. ibi agitatis hospitij suor. Actis invasionis Candel-
larum Extructionis lesionis diffamationis Concussio-
nis in duellum lege velitum p te P. Stawecki bina
destructis Studijs evocationis aliarq. Inconvenien-
tiar. Omni Inquonem genere pbanae peractionis
Poenis juxta demeritum facti et delicti promeritis
p Sententiam Judicij Officii nri affici Inquonem hac
in causa eduenae demandari litis Expensas refun-
di Ceteraq. quae juris et Justitiae erunt Conc. vos
statui Decidi et Sententiam sitis Fmo huic Pa-
rituri et Judlter responsuri Dat in Cio Plocensi
Die 30 Mensis Januarij Anno Dni 1788vo

MRGP Michael Mikolajczak de Zaboklitz Actis Palat
Rest Quia Ipse Cit Literas Sigillatas p Judicijs Orgi Plocensis
Lesiensis Generis Zaki Praesentatur Sedit Cap. Pfat Cit ad
Bona Borzewo Die hodierna in actu Contenta Debita
Expectant Perunt relegunt et de Peritione nobis fiant
De Quo Eundem rubri relato
In Raciz in Terris Cenibus Tribus Plocensi Districtus Raciz
Simul et Plonscensis Fro Sexto post Dnicam Sexagesimae proxi-
ma Scilicet Die 1 mensis Febr. anno Dni 1788

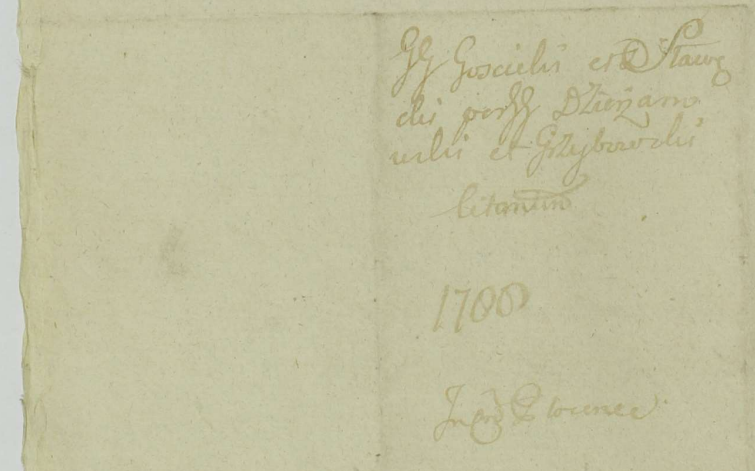

Onuphrius in Starozrzeby Bromirski Plocen. Plonscen. etc. Capitt. Ordinis S. Stanislaj Eques

Sibi G. Stanislao Zbyszynski de Persona Bonisq. Tujs gltes omnibus Vigore Regio et nra qua hac in Pte fungimur Capitt. Authoritate mandamus, ut in Trnis Querellar. et Causarq. Officij Judicijs F. 2. prius aut proximius abhinc in Crd Plocen. Celebrand. pltes Utme ac peremptorie Compareas ad Instantiam Gsi Laurentij Jdzikowskij Actt. Qui te Inhaerend. Madni suae Authen. factt. v. faciend. Citat Idq. ad Videnda et Audiend. Te ad Solutionem Quottae pro Demeruita Mercede Sibi Actt. proveniend. atq. Vestium et Aliar. rer. à Seorsivo Regestro Specificandar. Maanc. propriar. apud Te Detentar. Extraditionem per Sententiam Judicij nri Stringi Solutionem Quotae Demandari atq. Extraditionem promissar. Rer. Assignari litis Expensas refundi, poenis Condignis puniri, ac Id qd Juris erit Statuj et Sententiarij, Sis pariturus et Responsurus Datt. in Crd Plocen. Die 29. Jan. Ad. 1788.

Dumphrius in Staroneby Bromirski Plocensis Plonsensis Capitaneus Ordinis Sancti Stanislai Eques

Tibi Generoso Antonio Rudowski de Persona Bonis quibus Generaliter Omnibus Vigore Regio et Nostra Qua hac in Parte fungimur Capitis Authoritate Mandamus ut in Terris Quaeretarum Causarum officij Judicij ~~nostri~~ pro Qua prius aut proximius abhinc in Cro Plocensi Celebrandi pltr Peremptorie Comparere as ad Instantiam Generosi Pauli Wolski Acto Quo te Inherendo Sero Manuali de Data ejus in Plocko Die 26ta Mensis Julij Anno Elapso 1787mo Citat Seu potius ad Paratam Condemnationem loco Peragendae Executionis adcitat ad videndum et Audiendum te ad Solutionem Quottae Sex Aureorum Stungaricalium una Cum Provisione pinsento Sero Sibi Actori assecuratae Sententiae Judicij pacem Stringi Solutionem inditatam assignari Penas in Sublationem Processus extendi Litis expensas Refundi ac id quod Juris erit Conque te Statui Sis Termino huic Pariturus et Judicio Responsurus Datum in Cro Plocensi Die 18 Mensis Januarij Anno Domini 1788va

MR Providus Stanislaus Jankowski de Matachowo Authoritate et Jurisdictione Palam Scit Quia ipse Citatio Literatae Sigillatae pro Judicijs Coram Capitaneo Plocensi Servientis tenoris Sequentis inseratae edita Coram praefatum Citatum ad Bona Miemoscowo ~~[illegible]~~ hodierna oracto Contentum detulit expertavit posuit Reliquit et depositione Notificavit de quo ejus Relatio.

in Regio in Terris Comiensis Tribus Plocensis Districtuum Rawiczensis Simul et Plonsensis. Feria 6ta post Dni Sexagesimae proxima Scilicet Die 1ma Mensis Februarij AD 1788 Celebratum

Citatur Gius Rudowski
per Gium Wolski pro Ju-
dicijs Crenę Plocensę
in Płocko Celebrandę

1788vo

Extradit:

Onuphrius in Stawszrzeby Bromierski Plocen. Plonscen. Sec. Capitt. Ordinis S. Stanislai Eques

Tibi G. Francisco Olszewski Burgrabio Crenz. Zakroczimen. de Persona Bonisq. tuis qualiter obus vigore Regio et mia. qua hac in Pte fungimur Capitt. Authoritate mandamus ut in Qmis Querelar. Causarij Offi. Judicijs tra. Qda prius et proximius ab hinc in Crn. Plocen. Celebrana. pnter ac peremptorie Compareas ad Instantiam Gsor. Gregorij Barbarae G. Valentini Joannis bini mis. Strzeszewski BCP. Marianne G. Ludovici Kaminski Consortum Nadratowskich fratris et sororum inter se Germanor. tum Hedvigis de Wiadrowskie Gsi. Bartholomej Siemiętkowski itiq. Conitis ac eorum Gsor. Strzeszewski Kaminski et Siemiętkowski Actt. Qui te et quicq. Conitis in assa Maritor. suor. inhaerendo Maioni suae Authen. facta Citant et adcitant idq. advidenae et audienae te ad Solutionem Quotae Vigiriti aureor. Hungaricatt. per ott. Gsam. Barbaram de Drozdowskie ultimi nuptus G. Caroli Brzeski Contem. ad Depositt. tui tributae Jure Successivo in se Actt. devolutae per sententiam Judicij nostri Stringi Solutionem hujusce Quotae determinari Caetera pro causae Exigentia Conq. te Statui sis paritus et responsurus Datt. in Crn. Plocen. Feria 4ta pt. Dcam. Sexagesimae pxa. Ao. Domini 1788.

MRGP. Mathias Kaliszczak de Goszczyno Gorne Act. J palam Rvit. Quia Ipse Citadnem literatt. Sigitt. pro Judicijs Crenz. Plocen. Servien. Tenoris Sequenc. = Inseratur = Editt. Conc. Pfatt. citt. ad Bona Brzescie Die hodierna in Actu Contenta detulit exportavit posuit reliquit et de Positione notificavit de quo Ejus Relatio

In Raciąż in Terminis Communibus Trnibus Plocen. Districtuum Raciąziens. Simul et Plonscen. Fb. pt. Dncam. Sexagesimae pxa. scilicet Die Prima Mensis Februarij AD 1788 Celebratis

Copia corz. J. Olszewski

Onuphrius in Starozrzeby Bronierski Plocen. Plonscen. etc. Capitaneus
O. S. Stanislai Eques

Vobis Gsis Francisco Olszewski et Catharinae Sampławska Conjugibus
Dnis tum Lsis Michaeli Szafron Joanni Mlli et Paulo Sobek Sub
ditis de Personis Bonisq vris qr obus vigore Regio et nra qua hac
in parte fungimur Capitl Authe mandamus ut in Trnis Querelar
Causarq Officij Judicijs F. 2. prius vel proximius abhinc in Crō Plocen
Celebranda pr ac peremptl compareatis ad Instantiam G. Ignatij
Korzybski Actl Qui Vos et quidem Assia Indigenae cum eadem de lege
requisita Inhaerenda Prōoni suae Authe facta Citat idq pro eo Quia
Vos in una Villa secum Actl Possessione gaudenda Damna Plurima
in frumentis et Pratis ac etiam oleribus Inventarijs suis Con
sulto impulsi ac sine Custode die noctuq vagane intulistis
Saepes circa Hortos ac etiam in locis oportunis locare neglexistis
per se vero Actl locatl Combussistis Inventaria tempore Orbitae apud
Vos extanae pascere recusastis Actl circa praemissa se se opponenda
ac etiam multis in locis diversis coram Personis iniq laesistis post
posuistis Verbis honori ac bonae famae nocivis affecistis Aliarq
per multas Injurias et Oppressiones peregistis Quare Citamini ad
videndum et Audiendum Vos rne praemissorum poenis personalt et Crumenalt
puniri Damna Compensari Inquisitionem educendam censeri Caetera
pro Causae exigentia conq Vos statui Sitis Trno adveniendum pa
rituri et responsuri Datt in Crō Plocen die 30 Januarij 1788.

MRGP Michael Mikołajczak de Zabokliski actor Pala
Rust Quia Ipse Cit Liberat Sigill Judicij Cur Plocen Sexag
Generis Zahr Inseratur Sedit Cur Praefat Cit ad Bona
Brzyscie die hodierna Macta Cautend Debulit
Expectand pervenit relignit et de peritione notificant
De Quo Praes Eundem Nobis relat

in Raciąż in Tomis Comitibus Trnibus Plocen Districtis Raciąż
Sinicel et Plonscen Feria Sta post Dnm Sexagesimae Pro
ximae anno D. 1788

Copia Citaonis ex Pte
G. Korzybski cum GG.
Olszewskie Dnos ac
Subditos Eod.

Onuphrius in Starozneby Bronnizski Plocen. Plonscen.
&c: Capitl. Ord: S. Stanislai Eques
Vobis NN Antonio Ginenski Parenti Adoptivo Josepho et
Antonio Fratribus Jnr. vel Germanis Kaminskim Privi
gnis atq. Rocho Bonkowski de Personis Bonisq. vris gltis
obus Vigore Regio et nostra qua haemi pte fungimur
Capitl. Authi mandamus ut in Tnis Querelar. Cau
sarq. Officij Judicijs F. 2 prius vel pro suis abhinc
in Cro Plocen. Celebrand. pltis ac jurem pltrie Com
pareatis ad Instantiam G. Francisci Dzigielewski
Exercituum Rni Praefecti Actl. qui vos inhaerendo
Maaoni ac Officioso Arestl. Authi facti Citat Sup
potius ad paratam Condemnaonem super NN.
Kamienskie raone super invadendo Bona Jezewo
in Possessione sui Actl. Existens in Granarium Actl.
ubi res variae Vestimenta ac alia Majoris Estimatio
nis Extans nocturno tempore Inreptionis et pt
per tectum sui Inreptionem Eorum res ex Granario
Furtl. ablationis et in Conservaonem N. Ginenski
tribuonis per N. autem Ginenski ad Conservaonem
Susceptionis jam autem per N. Bonkowski non
nullar. res vilissimo Ptio Eiusd. NN Kaminskie
Emptionis non nullar. modo Donatlio partici
paonis reliquar. vero per N. Ginenski derelictl.
nolle restitueonis taliter sui Actl. Inpiniaonis
poenis juxta demeritum facti puniri ac id
quod Juris erit statui Sitis parituri et Judlter
responsuri Datl. in Cro Plocen. die 30 Januarij
anno Dni 1788

MRSP Thomas Dyrda de Charzyny actus Palaus
Rnt Juda Jpse Cit. Literas Sigill. p Judicij Cry Plocen.
Scriven. Generis Zahi Jnuratur Sedit Cary Pfat Cy
ad Bona Mag. cuo die hodierna Inactio Contenta detu
lit Expectant Possint relinquit et de Possessione noti
ficant de Quo Gradu [illegible] relat

In Nomine Domini Amen Anno Nativitatis Ejusdem Millesimo Septingentesimo Octuagesimo Octavo Indictione Quinta Pontificatus Sanctissimi in Christo Patris et Domini Nostri Domini Pii Divina Providentia Papae Sexti Anno Ejus Decimo Quarto Die Vero Mercurii Decima Mensis Julii Hora Quasi Vesperarum Coram Nobis Notario Publico Infrascripto et Testibus Infrascriptis Personaliter Constitutus Reverendus Dominus Joannes Baptista Ricci Canonicus Ecclesiae Cathedralis Civitatis Lucensis Sponte Pro Se Suisque Successoribus Canonicis Dictae Ecclesiae Cathedralis Lucensis Ex Una Parte Et Illustrissimus Dominus Nicolaus Sardini Filius Illustrissimi Domini Caroli Sardini Ex Altera Parte Ad Infrascripta Omnia et Singula Specialiter Deputatus Ab Illustrissimo Domino Carolo Sardini Patre Suo Ut Ejus Procurator

Dnuphrius in Starozreby Bromirski Plocen. Plonsen. etc. Capitl.

Tibi Gsd. Francisco Gosciński de Dma Bonisq. tuis q. tuis omnibus vigore Regio et rerum qua hac in Pte fungimur Capitl. authe mandamus ut Jn Jernis quaerellarum seu Jurisq. officij Judicijs feria Secunda mi et proximius ab hinc in Cro Plocen. celebrandae pltes perem pltonoq. compareas ad Jnstantiam Gser Gregorij Barbarae Gsi Valentini Joannis bini unius Przeszewski Burg. Pren. Plocen. et Mariannae Gsi Ludovici Kaminski Consortum Nadratowskich fratris et Sororum Jnterte germanorum et Ludwigis de Wiadoskie Gsi Bartholomaei Sierniewski Contis ac eorum Maritorum quite et quae Consortes in assia maritor suor in haerendo Jnscriptioni certae authe ac Maaom facte seu faciendae citant Jdq. ad videndum et audiendum Jd ad Solutionem Summae quinquaginta sex florenorum Grossorum Septem Solidi unius Jnscriptione authentica per olim Gsi Andream Gosciński olim Gsae Barbarae de Drozdowskie primi olim Gsi Thomae Zabolskiki Secundi ex post veto Gsi Caroli Brzeski Contis Sterilitter vita functi Suor actor Gsi Nadratowskich et Sierniewskiej Sorori avunculari in Bonis Ryczewo Gsae curatae et post Sterilem ejus dehac huc decessum in Te actu Jure Successivo devoluto ad pacificandum Te Cito uti Fortunae post cunae olim Gsum Andream Gosciński fratrem tui Germanum Sterilitter Demortuum Successorem Officiorum per Sententiam Judicij Nostri Stringi Solutionem hujusce Summae Jndilatam Jnpingi caetera pro Causae Praesentis exigentia cum Te Statui Sisparituris et Judicii Responsurus Datum in Sd. Plocen. Die 30 mensis Januarij Anno 1788.

MRGP. Mathias Kaliszczak de Goszczyno Go-
ne A et J palam vidit, Quia Ipse Citadner literas
Sigillatt p Judicijs Crenc Plocenc Servienc Terro-
Sequenc = Inseratur = Editt Conc pfatt Citt ad Dn
Chyczewo die hodierna in Actu Contenta detu
exportavit posuit reliquit et de Positione not-
ficavit, de quo Ejus Relatio.

In Raciąz in Terminis Communibus Trnibus Plocen
Districtuum Raciązienc Simul et Plonscenc Fol
Dncam Sexagesimae Proxima Scilicet Die Prima
Mensis ~~Jan~~ Februarij Ad. 1788. Celebratis.

Onuphrius in Starozrzeby Bromirski Plocen. etc.

Tibi Prlli Rndmo Valentino Kortowski Canonico Cathedrali Helmen. Ecclesiae Parochialis Zagrobenen. Praeposito de Persona bonisq. tuis glter omnibus Vigore Regio et Nostra qua hac in Pte funginum Capitl. Authoritate mandamus, ut in Trnis Querellar. et Causar. Officij Judicij Crenen. Plocen. F. 2. proximius in Crd Plocen. Celebrand. pltter Itrne ac peremptorie Comparas ad Instantiam G. Adami Jezewski Actt. Suj Te Inhaerendo Madri Authen. Illatae vel Inferend. Citat Idq. Ex Eo: Quia tu literas Metrices Baptizator. mente Legis ad Acta pprij Territorij porrigere neglexisti, atq. ad multiplices Suj Actt. Requisitiones Testimonium Ortus G. Josephae Jezewska Suj Actt. Filiae Minorennis et Libris Metricar. pfatae Ecclesiae Extradere noluisti Exinde Conc. leges Rni processisti Citaris Igitur ad Videnc. et Audienc. Te ad Instantaneam Extractus Ejusd. Metrices Comportationem per Sententiam Judicij nostri ~~Stringi~~, Extractum Ejusd. Metrices Actori Extradi, Literas Metrices Baptisator. ad Acta proprij Territorij ad mentem legis porrigenda Demandari, Radne vero ad multas Requisitiones non Extraditionis Inquisitionem Ducend. Censeri, poenis Condignis puniri litis Expensas refundi, ac Idqd. Juris erit Conc. te Statui decerni et Sententiri, Sis paritur. et Responsurus Datt. in Crd Plocen. die 2. Januarij A.D. 1788.

M.R.G.P. Adamus Lada de Dąbrowski Authus et J. Galow rcit Quia Ipse Citadnem literalis Sigill. p Judicijs Crenen. Plocen. ~~Celebrand.~~ Serviens Tenoris Talis = Inseratur. Ed. Conc. pfatt. citt. ad Bona Seu Sanctuarium

dictt Lubiejewo Sabbo pt Fri Sa. Trin-
Regne pximo anno pseng detulit export
vit posuit reliquit et de Positione no
ficavit, de quo Ejus Relatio.

In Raciqz in Trnis Communibus Trrib
Plocenq Districtuum Raciqziensis simul e
Plonscenq una cum Continuatione Antena
Causar F. 4. pt Dnicar Sexagesimae pxa scil
cet Die 30. Menq Janq ad 1788 Celebrat

Prillis Rndus
Kortowski p
G. Jerewski

Citatur

1788.

Vobis Joannis Stanislai Joseph Franciscus Kanowski Jacobo Olszowski et Andreæ Cyriacis de Martino Wysocki de Pieniężno Pieniężnensi Gratiam Omnibus Vigore Legis et Statuti Regni hac in parte Provisionem Cujus Authoritate Mandamus vos in Causis Valentes Causas Officii Judicij seu Ordinarius ad Judicia prius ad prosecutionis obtinentes Curiæ Plocensis Celebrandi Plocensis Secundi Comparentes ad Instantiam Magnifici Joannis Antonij Suminski Subdelegati Dubieski Plocensis Assessoris Judicialis Vobis Legibus Regni deperagendis Testimonijs Sanctæ Cetati in Actis petitis ad Paratam Condemnationem Decretorum de Data sive Actata sive Datæ Audiendum et Audiendum Vos ad Deponendum Juramentum Testium Verum et Fidele Testimonium in Causa inter Actorem Actricem Joannem Nicolaum Morawski parte ab altera in Judicio nostro Plocensi Citatos per Sententiam Judicij posse Citatis in Casu Admissibili Citatis Vos Pœnis Comminatis ad Mandatum Regis Maiestatis Pœnas in Citatorum Condemnatorius Actis in Citatis Citat Quod huic Parendo ad Judicium Testificatum Datum in Curia Plocensi die 30 Maij Januarij Anno Domini 1788. ma

Nobilis Valentinus Joannis de Matachowo Actoris Juramentum Palam dictum ipsum Citatorium Literas Citatorias nostro Judicij Curiæ Plocensis Celebrandi Servitia Termini Citatis Juramentum Actoris Citatorium Citatorium Joannis Wysocki Cyriacis Ordinarius Pœna Citatorius Conversus Citatorius Actoris Pœna Citatorius Joannis Kanowski Pœna Citatorius Andreæ Kanowski Pœna Citatorius Omnes die Hodierna in Actis Curiæ Citatis Citatis coram Judicio Relegit et deposuit de Notificando Depositionem Citatorium Actis in Curia Plocensi Citatorium Citatorius Citatorius Citatorius

12

Citantur Jn. Olszewski
Wysocki Cyninski et Alij
per Mcum Sokolnicki pro
Judicijs Crem. Ploca ad de
ponendum Testimonium.

1788.

Cit.

Onuphrius in Staroniely Bromierski Bracen
Bonicz etc Capitaneus ordinis Sancti Stanislai
Eques
Volis SS Mariannae seu alterius nnis ad S Rochi Wrzywko
ski Relictae Conti Viduae amittae Hedvigi S Bartholomaei
Chodupski Conti Dorotheae Virgini Innupt ad Andreae
filiabus Gutkowskien ac Edmet Marito S Chodupski
Ignatio Parenti Laurentio et Joanni filijs ex ad S Ma
rianna Gutkoska procreatis Olszewskien Casimiro
Simoni et Alberto denique Thomae ac Franci
scae seu alterius nnis ad S Czerminski Relictae Con
sorti Viduae Chodzenskien de Personis Bonisque ve
stris gtis obus vigore Regio et nostra quae hac in Par
te fungimur Capitaneali authe mandamus ut in
Terminis Quaerelar Causarum officij Judicijs Castrij Ca
pitanealibus Bracz prius et proximius ab hinc in Castro
Bracz Celebrandis pltr ac peremptorie Comparentis ad
Instantiam SS Mathiae Parentis Adami filij Cho
dzenskich Thomae Gotkiewski Sortium Bonorum Cho
dzyno Kosky dictar Szczepkowizna tam ex Jure na
turae quam quaesito Haeredum et possessor actu qui vos
et quae assua Indigeris cum Eadem de lege requisita Inhae
rendo Mandatum Suae authe facti ac alijs documentis
Causam praeq Suam Citant seu potius ad paratos
anteriores Trnos paratam Delationem Communicatio
nis documentorum paratum Decretum praestitis ~~Juramen~~
to super Communicationem documentorum per actu Jura
mento paratam Condemnationem super volis ~~non~~ nullis
Cuius obtentam adiitant advidendum et audiendum vos ad
reproductionem Jurium et documentorum quorum in fundamento
possessioni fundorum agrorum et arearum dictae Szczepkowizna
actu haereditatis in Bonis Chodzyno Kosky Lit adsertis nun
cupatae Szczepkowizna actu haereditatis pertinentis Invitatis Sententia Ju
dicij officij nostri Stringi in casu non reproductionis Eorum
Jurium dimissionem hanc fundorum agrorum et arearum dictae
Szczepkowizna indelite per vos possessorum una cum dando
ex Ejusdem de perceptis proventibus Calculo pro actu deman
dari levationem Summae Si quae et quanta ex documen
tis reproducendis Stmo Concernent Injungi Satisfactionem
Communicationis documentorum per vos non adimpletam

Stanislaus Augustus Dej Gratia Rex Poloniae etc. 46

Vobis Illmibus admodum Rendis Josepho Przedpełski Decano Siepreen, Adamo Sikorski, Joanni Bogurski et ~~Ludovico~~ Ignatio Laskiewicz Mensionarijs Siepreen. de Personis Bonisq vestris gnaliter omnibus mandamus, ut in Tmis Communibus Tribus Plocen pro ab hinc in Siepre Celebrandae pnaliter ac perempdie Compareatis. Ad instantiam M. Joannis Brzmirski Vexillifer Pltus Plocen Domini, et G. Josephi Bogusławski Scribae Proventualis Act. Qui vos insistendo Decreto Tmi Plocen in Siepre Lato ad citationem vestri Act. praecomittend Citant seu potius ad actoratum et Causam ex Pte Act. Cond G. Joannem Wolinski promotam indecise pendend adcitant ad videndum audiend vos ad Dandam rationem Justificationemq Judlem utrum L. Apolonia per vos sibi Act. in Commutationem pro alia Subdita data actualiter erat vestri Subdita. Sententia Judicij nostri Stingi. Poenis ex negotio emergend affici ac id quod Juris et Justitiae erit Cond vos statui. Litis Tmo advenien parituri et judliter responsuri Dat. in Siepre Die 6ta mensis Aprilis Ao Dni 1788. (totiq Eidem Collegio.

III. Q. G. P. Sebastianus Smuteinski de Szechowo Authus et Jurato pdam rvit Quia Ipse Citationem Literato Sigillato p Judicijs pseng hic in Siepre Celebrandae Servienę tenoris Sequenę Inerat. Edito Cong pfato Citato ad Bona Gorzewo Die hodierna u Actu Contenta delutiel exportavit posuit reliquit et depositione notificavit de quo Ejus Relatio.

In Tmo in ~~Tmis Comitiis~~ Parlione Tribus Plocen Tro 4ta pt Dnicam Jubilate pxa scilicet A Die Decima sexta Mensis Aprilis Anno D. 1788vo

magnificus Sigis

Prillis Praedpetsii
p M. Bronnisii Ver
xillifer Plocens
Citatus
Anno Dni 1788.
in Signe
C. Stradill
Introductum
Versatur

11. S. Stat. 2 Chro
107 Glinski
19. Bezunsey

Stanislaus Augustus Dei Gratia Rex Poloniæ Magnus Dux Lithuaniæ etc

Vobis MM. Josepho Succameranio Parnaviens tum Roberto Vice-Palatino Terræ Dobrinens Kampen Laurencow de Berson Bonisq Viris Ottes Omnibus mandamus, ut in Termino communibus Pribus Plocens juxta suam Cadentiam in Siejm Celebrand peremptorieq comparentis ad Instantiam M. Benedicti Jerewskii Generalis Executum Rei Actt ami Vos Interens Majori ac Alijs Documentis causam presens Juvam Pitat, seu potius pt Transgressum Terminum de Data Decreta Injuncta Extraditionis Documentor Aditat Vos ad Vidend et Audiend Vos seu quem vestri Omnis magis Affect ad Extraditionem Documentor ad Sortes in Bonis Rosciszewo, Lipnik, Polik Borowo, et Wrzesnia Sitt per Act M. Joannem Kampen Laurentium Succameranium Parnaviens sibi Actt Resignatt Spectans et per Eund Act M. Joannem Kampen Laurentium Contractus Resignatt Jnr se Actt [illegible] Et Eund Act M. Joannem Kampen Laurentium Jnrto Extradere Assecuratt et hucusq non extradit Sententia Judicij nostri Stringi, Extraditionem pmis pot Documentor Instantaneam Declarari, seu Decid [illegible] in Siejm Jnr se Actt ab Una et Vos Citt pte ab Altera lato Injuncti Extraditionis Documentor Satisfactionem Omnimodam Adimeniri, Litis Expensas Refundi, pe pd quod Finis erit Statui decerni et Sententiari, Situ Stagi Primo huic Dantem et Judicter Responsuri Datt in Siejm Die 15. Mensis Aprilis Anno Domini 1788.

MRgr Michael Rogowski de Rosciszewo Authus et Juratt palam Rei Lupe Exposit Citationes Relatt Signatt pro Judicijs presens hic in Siejm Celebrand Servient Pensis Tabl Jnscriptis Edictt Cons pfatt Citt et quicq cons M. Josephum Kampenlauren ad Bona Slopino cons Vos M. Robertum ad Bona Chrapowia Ottas Die hodierna in Actis contenta Relatt Exportavit posuit Relignid et de positis ne Notificavit die quo presens Ejusd Mtio Relatio

ne Siejm in Positione Autor Primum Plocens Feria Quinta post Dominicam Jubilate proxima Sitis et Die 17. Mensis Aprilis Anno Domini 1788.

Copia Citaonis ex
Pte M. Jeżewski
Conę MM. Kam
penhaureny.

1788.

Extradito

Stanislaus Augustus Dei gratia Rex Poloniæ Magnus Dux Lithuaniæ &c.

Tobis Nris ac Spectabilibus Andreæ Komiski Pinerne Dobrinens. Notario Curiæ Cervalien. Marianna Sti Gabrielis Chlebowski Barbara Sti Thomæ Kozłowski Consortibus Komissim cuj Actis Fratri et Sororibus germ ac Ipsis met Maritis Adamo Szczuski Joanni Pauli Stanislao Constantia et Carolina Filio et Filiabus Pniewskim Thomæ et Joanni Marcinkiewicze de Causa Intrascripta Personis Bonis ps vris generaliter omnibus mandamus ut in Judicijs Tribus Plocensibus ~~Feria secunda~~ prius vel posterius abhinc in Sispe celebrandis pntr ac peremptorie comparentes Ad Instantiam Nri Ludovici Bartholomaj ab Osowska Komin Jli Tribuni Actoreæ Acti Rei vos debita de lege inducias Actis et Ipsa rubricando Documenta Causarum præsentibus citat seu potius ad rei veritatem Causæ et Notorati Nri Hallerstein Notarij Curiæ Cerinen Solutionem Summæ vi Juris a Succession Klonowiani quæsiti ex Bonis Borkowo acquirendi ~~quæ~~ provenientis vendicantis suo in Judicio irrotulatæ pendentis paratum Causa Interessa paratum Inducias ~~de quibus~~ Litis ca jn Causa Interessa paratum Inducias paratus antejores Juros loco prægendæ Sententiæ audiat ad videndum et audiendum vos ad omnimodam rei acti in Causa ejusd Nri Hallerstein respectu cujusdam ~~Protesta~~ Solutionis Summæ ex Bonis Borkowo et Sniedzanowo tam vi Divisionis Fraternæ quam Juriam ~~Juriam~~ assumptivæ Sciwianæ et Kiedrzewicianæ ~~de qua~~ quæ sito ad se actæ modo haberetur in medietate decretis spes cumdem mutua vi Legalis nexus Documentor cernentur interveniendi executionem mediante Sententia Judicij nostri stringi et compelli et cum protensio ejusd Nri Hallerstein legalis deduceretur Jundum repetitionis ac responsionis ex Summis Dotalibus vos meas Chlebowska et Kozłowa ea Bonis Borkowo et Sniedzanowo respiciens pro re cujus acti ad inveniri reliquos vi Status responsioni ex Substantia Hæreditatis subesse declarari Nihilominus animadversis Juribus super hæreditate Bonor eorumd Borkowo et Sniedzanowo post subsecutam Fraternam

Divisionem constitutasq Summas Dotales a Succoribus Niedzwi-
cianis et Jezuianis Jus proprietatis in eisdem Sortibus retinentibus
ejusmodi Divisioni porrectis retinentibus per se acti conquisitis
Vos Mcos Zborowskie Fratrem et Sorores ad restitutionem Summae
pro Pretio earundem Sortium erogatae juxta admonendum a quo
bet Capite Quantitatem obligari methodumq Satisfactionis a Vobis
Sororibus ex Summis Dotalibus Bona Borkowo et Sniedzanow
debitantibus admoneri Poenas in Sublaonem Processus attendi
~~Id quod Juris erit parituri Sites Trno parituri ac Id quod~~ Id
Juris erit determinari Sites Trno parite ad id aliaq responsu
Datt in Sierpe Die 25 Martij Ao 1788

Sevationem Summar dotalium exclusis pmissis Onerib
decerni,

MRSP Andreas Borkowiecki de Borkowo A et J Palewski
Quia Ipse Cit Literat Sigillat pro Judicijs Pozgkie In Siepre Celebr
Servienq Teneris Talis (: Inseratus (edit Conq Pfati Cit et quidem
Conq MM Zborowski Chlebowskie et Kestowskie ~~et~~ Nie
dzwieckie, ad Bona Borkowo super Summa Jezuitarum
Conq vero J. Jezuski ad Bona Dzmbowski die hesterna a
hunc praecedenq detulit Expectant Peruit reliquit et
de positione notificant de Quo Pcem Quidem mihi relaxo

In Siepre in Positione Actor Trrium Plocenq Sa
batho pt Dncam Jubilate proximo Scilicet Die
Decima Nona Mensis Aprilis Anno Domini 1788

Extradito

Stanislaus augustus Dei Gratia Rex Poloniae Magnus Dux Lithvaniae etc.

Vobis Mfico Josepho Rokitnicki Pincernae Pltus Plocensis et Gro Stanislao Madonieski de Persenio Benisq vestris qualitate omnibus mandamus ut in Trnis Communibus Trnibus Plocensibus Feria Tertia prius vel primum ab hinc in Siepre Celebrandis pltis ac peremptorie Compareatis ad Instantiam Mfici Joannis Brzmirski Vexilliferi Pltus Plocensis Domini et Infidelis Judaei Lewek Aaranowicz Dicti Morayna Actis Qui vos Inhaerendo Complanationi Plociae Die nona mensis aprilis Anno praesentis Conscriptae et actis Cres Plocensis roboratae Citant Idq ad videndum et audiendum attentis praemissa Complanatione Eliminationem Quaeris Laesivae actuum ex Parte vestri Conscriptae se actis ubivis Flatis Et actis Subsequentibus Conscriptis nihilq quidpiam Intaminati actis Honori posse nocere Declarari ac Id quod Juris erit Statuis Litis Pariturus et Judiciter responsum Datt In Siepre Die 19 mensis aprilis Anno Dni 1788.

Et seu potius ad Incidentiam actoratus Qui adstant

VRGP. Sebastianus Smotczyński de Szczechowo Actor Jo palam vult, Quia Ipse Citationem literatam Sigillatam pro Judicijs praesentibus hic in Siepre Celebrandis Servienti Tenoris Talis = Inseratur = Editione praefatae Citt ad Bona Gozdowo Die hodierna in Actu Contenta detulit exportavit posuit reliquit et de Positione notificavit de quo Ejus Relatio.

In Siepre in Positione Actor Trnium Plocensium Sabbatho post Dominicam Jubilate proximo Scilicet Die 19. Mensis Aprilis Ad 1788.

Catalog M. Rohlbrig.
p. M. Brunnich
Catalog
1788

Stanislaus Augustus Dei Gratia Rex Poloniae Magnus Dux Lithvaniae etc.

Tibi G. Thomae Borowski de Persona Bonisque Tuis qlter Omnibus mandamus, ut in Judicijs Terrestribus Plocens. F. 3. proxime abhinc in Siepre Celebrandae pltter peremptorieque Compareas ad Instantiam Inff. Aron Lutman et Ita Congrum Judeor Sieprecens. Actt, Qui te et quidem Consors in Assia Mariti Inhaerendae Protestationi ac Obductioni coram Actis Authenticae Rmi factt Citant Idque ad Videndae et Audiendae Te Radne suor Actt nulla habita Praetensione Domus suor Actt Superinvasionis, Superinvadendae Actt Contusionis, Concussionis, Concussionum in Obductione specificatarum Inflictionis Actt Contis in Terram protrusionis, Genibus Conculcationis, et vix Abortus non Causationis, Einde metae Legis Transgressionis per Sententiam Judicij nostri poenis Condignis Affici, Taxae Concussionum Solutionem Injungi, litis expensas Refundi ac Id quod Juris erit Conc. Te Statui decidi et Sententiari Sis pariturus et Responsurus Datt in Siepre Die 15. Aprilis Anno Domini 1788.vo

MRGP. Joannes Grambecki de Grambiee Actthus et Jurato palam rvit, Quia Ipse Citationem literatt Sigillatt pro Judicijs praesens hic in Siepre Celebrandae Servienc Tenoris Talis Inseratur = Edictt Conc. praefatt citt ad Bona Biattoskum die hodierna in Actu Contenta detulit et portavit posuit reliquit et de Positione Notificavit de quo Ejus Relatio.

In Siepre in Positione Actor Terrium Plocens. Sabbato post Dnicam Jubilate proximo scilicet Die 19. Mensis Aprilis Anno Domini 1788.

Editae Citationis
ex Pte Infae
Lutman et Ita
Judeor Sieprcen
lone G. Borowski

Copia.

1788.

Extraditt

Stanislaus Augustus Dei Gratia Rex Poloniæ Magnus Dux Lithuaniæ, Russiæ, etc.

Tibi Illustri Admodum Reverendo Adalberto Domicho chowski Ecclesiæ Rosciszewiensis Præposito de Persona Nobis Tuis gltr Omnibus mandamus, ut in Termino communibus Juribus Plocensi juxta Jus Cadentiam in Sieyre celebrando, vltes Ultimæ ac peremptoriæ compareas ad Instantiam Mi Benedicti Jerzewski Generalis Executorum Rmi Bonor Rosciszewo, Lipnik, Ostrow, et Alior Hæredio Actor, Quite Intuitum Documenta Causam ipsam Juxta Citat pdg pro Eo: Quatenus Tu Sortem Dict Karasiowizna in Bonis Rosciszewo Lipnik et Ostrow Sit una cum Subditis in Bonis Lipnik Existente Sui actr Hæreditr Anno M, Millesimo Sexcentesimo Septuagesimo Secundo Feria Quarta pt Dnicam Sancti Quadragesimalem Coram Actis Curiæ Plocensi Ecclesiæ Rosciszewiensis in Summa Sexcentor Flor Polr Obligatam Tibi actr Dimittas, Summamq Sexcentor pr Polr in Obligationem Principal Sortis Dictæ Karasiowizna et Subditr Datr pro Locatione Census, Quapropter citatis ad Videndum et Audiendum te per Sententiam Judicij nostri Stringi Condescensionem in Ordine Dimissionis pdctæ Sortis ad Fundum pdctr Bonor Assignari, ac pd quod Juris erit Decidi et Sententiari Visis ergo Rationibus et Juditr Responsum Datum in Sieyre Die 15. Mensis Aprilis Anno Domini 1788.

Mdr Provisor Michael Rosciszewski de Rosciszewo Actor et Juratr pdctæ Curiæ Plocensis Ecclesiæ Rosciszewiensis Citationem Literarum Sigillatr pro Judicij pdcti hic in Sieyre celebrando Servien Tenoris Talis: Insertum: / Dictr Bonor pdctr Citr ad Bona Rosciszewo Dominum Plebanalem in Ibidem Sitr Die hodierna in Actis contenta Detulit exportavit posuit exhibuit, et de Positione Notificavit, de quo præmissa Ejusdem Mdi Relatio.

In Sieyre in Positione Actor Primum Placens Peremta pt Dnicam Jubilate Jam Decimam Die 17. Mensis Aprilis Anno Domini 1788.

Copia Citationis ex
Pte M. Jezewski
Generalis Exercitus
ac Rni Conae Pritte
Rndmus Dmochowski
Praepositt Rosciszevic

1788.

Extraditt

Stanislaus Augustus Dei Gratia Rex Poloniae etc

Tibi Gnoso Joanni Wolinski de Bonis Tuis gltor omnibus mandamus ut in Trnis Communibus Terrestribus Plocensibus prius aut proximius juxta suam Cadentiam Lege praescriptam in Siepro Celebrand Prlter et peremptorie Compareas ad Instantiam Infidelis Judaej Berek Salamonowicz actor Qui Te inhaerendo Manifestationi suae Coram Actis Authenticis Regni factae seu faciendae citat idq ad videndum et audiendum Te ad solutionem Quotarum unjus Septuaginta duorum florenorum Grossorum Quindecem Polonicalium Alterjus Triginta unjus itidem florenorum Polonicalium in adnotatione per Te Citatum Subscripta Specificatarum Tertiae verò Triginta novem similiter florenorum Polonicalium pro Panno sibi Actori debitarum et ad multas Requisitiones non persolutarum una cum Provisione stringi Litisq Expensas Refundi mandari ac id quod Juris erit decidi sis pariturus et Judicialiter Responsurus Datum in Siepro Feria Quinta post Dominicam Conductus Paschae Anno Domini millesimo Septingintesimo Octuagesimo octavo

Mnlis R. G. Providus Joannes Grabecki de Grabiec authen et Juratus palam
vit Quia Ipse Cito Lito sigillato pro Judicijs praesens hic in Siepro
celebrand servien Tenoris talis (inseratus) edito cum praefatum Cito
ad Bona Moczkowo die hodierna in actu Contentae detulit exporta
it posuit reliquit et depositione notificavit de quo praesens Jd Mnlis
fecit Relationem.
Siepro in Positione Actorum Trium Plocen Sabbo pt Dm Jubilate
proximo Scilicet Die Decima Nona mensis aprilis Anno Dni 1788 Ao.

Citatur Jesus Wolni
alis per Infidem
Berch pro Judiaijs
Tribus Plocen in
Sepri

1700.

Extrad. M.

declarari Litis Expensas Causatas et Causandas refundi ac id quod Jus et Aequitas poposcent Conc. Vos Statuere decidi et Sententiari Pro Litis itaque Termino Adveniente Parituri et Judiciter ad haec et alia omnia responsuri Dato in Sierpe Sabbato Ante Festum Sancti Adalberti proxa Anno Domini 1788.vo.

M. R. P. Laurentius Szymczak de Wazynka actuarius palam Recit Quia Ipse Citationem literatam Sigillo pro Judicijs Pro Conc. hic in Sierpe Celebrandis Servienti Tenore Talis Inseratur Edictum Conc. Praefatum citatum ad Civitatem Sierpe Domusque Citatum Ibidem Sitam Die hodierna in Actu Contenta detulit exportavit posuit reliquit et depositione notificavit de quo Ejus Relatio.

Copia Citationis Ex Parte G. Zaguna Conc. Honestos Joannem Liedlark et Molendinatorem facta

Sollt. q. U.

Extraditum.

In Sierpe in Positione Actorum Primus Plocensis Sabbato pro Dominica Jubilate proximo Scilicet Die 19. Mensis Aprilis Anno Domini 1788.vo

Stanislaus Augustus Dei Gratia Rex Polonie
Magnus Dux Lithvaniae etc

Vobis Honestis Joanni Molendinatori Tum Do-
rotheae primi olim Honesti Caroli Secundi ad
praesens voti Honesti Joannis Siedlarz Consorti
Seu utrisq Conjugibus ac alijs De Causa infrascri-
pta Bonisq vestris signaliter Omnibus Man-
damus ut in Terminis Communibus Terrestri-
bus Plocensibus Feria 3tia juxta Suam Cadentiam
in Sierpe Celebrandis pltter ac peremptorie com-
pareatis ad Instantiam Gnosi Francisci Za-
guna B Crecz Plocensis actu Qui Vos et quidem
Consortem in assu Mariti Inhaerendo Man-
festationi Suae Coram actis Authis Regni Ju-
ctae Citatisq Ex Eo et quidem per Molendi-
torem hordaejet Occimi Semi quatuor Coret hor-
mensurae antiquae Sieprcensis ad Molendinum
pro molitione per Subditum actu ad vectiz-
le Extraditionis et nescitq ubi nam Conversio
per Honestam vero Dorotheam Janowa Vert-
avaso aereo nuncupato alembik ad repara-
dum dati Accepto in vim Condictatae quotae
pro reparatione uno florenis Poll deperditione
et deperditi bonificare recusationis Quare
tamini ad videndum et audiendum Vos Sen-
tentia Judicij Nostri Stringi Restitutionem
tam hordaj quam Occimi necnon Verticis a Vo-
aereo instantaneam impingi Seu Bonifi-
tionem Eorundem omnimodam ad invenien-
tia acrebus mobilibus et Immobilibus

Stanislaus Augustus Dei Gratia Rex Poloniae Magnus Dux Lithvaniae etc.

Vobis MM. Josepho Capitaneo Dobrinen. Francisco et Michaeli Fratribus Jnt vos Germanis Humieckim Bonor. Zorawino Haeredibus de Personis Bonisq. Vris qlter Omnibus Mandamus ut in Judicijs Trib. Plocen. F. 3. proxime Ab hinc in Sepm Celebranda pltes Hme ac peremptorie Comparcatis ad Instantiam GG. Joannis Parentis Valentini Filij Alberti Gregorij Laurentij Adami Mathiae Alterius Joannis Zglenickich Antonij Burgr. Crene Plocen. Mathiae et Thomae Borowskich Francisci Kurowskij Ejusd. nnis Uminskij Stanislaj Lukowskij Bartholomaei et Petri Kozierowskich Pauli Stanislaj Valentini Joannis et Floriani Lukoskich Bonor. Zoltowo Zulij et Zegadly Haeredum Actt Qui Vos Inhaerendo Manifestationibus Suis Coram Actis Authen. Rni factt sive faciend. citant, seu potius ad Paratos Anteriores Terminos paratam Condemnationem Ex pte Suor. Actt Super Ctt Mco Bartholomaeo Humieckij Vexillifero Bractavien. Vestror. Citt Fratre Germano in Judicijs Nostris Obtentae et Publicatt Idq. revificatorie Revificand. Causam et Actionem tam Morte Ctt ~~M. H.~~ Suprascripti Mci Humieckij # Interruptt Loco peragendae Executionis adcitant ad Videnda et Audienda Vos Cittos Raone non solum Antea p. Ctt M. Bartholomaeum Humieckij Vestri Citt Fratrem Bri Zorawino Haeredem Verum et nunc per Vos Citt Borrar. et Sylvar. ad p nominata Bona Zoltowo Zulij et Zegadly # quam Alior. Coheredum Bonor. Zoltowo Zulij et Zegadly

Spectanc nulli Controversiae ab A
tiquo Subjacenc de toto et Integro
Devastationis, Varijs hominibus Ex Eis
Borris Arbor Disvenditionis ac pro
Eisdem Borris Summar Notabilium pe
ceptionis, Suor vero Actt nihil quidpr
am participare permissionis et aliar
juriar Ac Violentiar Inquisitionibus pr
dar peractionis, pienis ad mentem Seq
affici, In Ordine quor pmissor Investiga
tionis Condescensionem ad fundum Bono
pmissor Zottowo Zulij et Zegadty Assig
ri, Bonaq Eadem Zottowo Zulki et Zegad
Suor Actt Hereditt cum Bonis Vest
Zorawino Magna Itidem Hereditt in Con
quitate Existenc dislimitandem decerni, Re
stitutionem Ademptor Fundor Cum da
do Calculo, Ac Refusione Ex Eisdem percep
rum proventuum per vos praestandem
Adinveniri, Poenas in Sublationem Con
mnationis Super Ott toties dicto M. Ba
Tholomaeo Humiecky ex Pte Suor Actt
Obtentt et Publicatt Super Vobis Cita
Extendi, Litis expensas Refundi, ac
Id quod Juris erit Statuj decidi et
tentiari Sitis Parituri et Judicialite
Responsuri Datt in Siepre Die 15. Aprilis
AD. 1788.

MRGP. Joannes Nowacki de Węgrzynowo Authen et Juratus
palam Rvit Quia Ipse Actt Litt Sigillatt pro Judicijs pra
hic in Siepre celebrandem servien Tenoris Talis ~~et~~ Inseratur
edit Anc praefatt Actt ad Bona Zorawino magna Die hodiesn
in Actu Contenta detulit exportavit posuit reliquit et De
sitione notificavit de quo Ejusdem Mnlis Relatio

Siepre in Positione actorum Trium Placen. Sabbo pt Dm.
Jubilate proximo scilicet Die Decima Nona mensis Apri
is Anno Dni 1788.

M. Humiecay
p. GG. Hilredes
Bar. Zottow o Zuta
et Zegadtu

Citantur

1788.

Toth
Extraditt

Stanislaus Augustus Dei Gratia Rex Poloniae etc.

Vobis GG Gaspare Brudnicki, Melchiori Kisielewski et Catharinae Brudnicka in eam Conjugibus de Personis Bonisque Vestris Generaliter Omnibus mandamus ut in Terminis Communibus Tribus Plocen. Juxta suam Cadentiam in Locum Celebrandae Praeter ac peremptorie Compareatis ad Instantiam GG Jacobi Szczawinski et Drothea Salinska in eam Conjugum, Hedvigis de Nalęcze et G. Thomae Unierzyski Camerarij Granitialis Relictae Comitis Viduae Matris Jacobi Filij Unierzyskiej Filij Laurentij Bromirski Burgrabij Cred. Plocen. tum Andreae Kurowski Actt. qui vos et quid assistent Indigent cum eadem de lege requisita in haerendo Mandatis suis Coram Actis Authoritate Regni facta Citant seu potius ad paratos Anteriores Terminos Paratum Decretum Injunctae Condescensionis Cadentiae idque ad videndum et audiendum vos et quid vos GG Kisielewskie multorum Damnorum cumque violentiarum sibi Actt. peractionis, arborum fructiferorum in areis GG Unierzyskich extantium violenti modo Insecationis, G. Kurowski GG Unierzyskich Famuli oppressionis Concussionis Converberationis, arborum per G. Josephum Szynkowski in Sylvis Bonorum Zylenicae extructorum G. Bromirski Actt. disvenditorum, per G. Gasparum Brudnicki ex male vola Cordis Animo eorundem arborum persecationis et ad Domum suam evectionis, per omnes suorum Actt. laesionis, Protestationibus suis suorum Actt. in debite circumscriptionis, et cogitando sibi multifarios Injustos Actoratus processu aggravationis, Condemnationis in Termino Condescensionis in Bonis Zołtszyno Anno praeterito agitatae super GG Szczawinski pretune in Bonis Zołtszyno non reperibilibus non data de actu Condescen

Condescensionis notitia illegaliter et subreptitia obt
nis poenis subesse declarari in actoratu vero vestri Ju
petentem actionem agnosci, quoniam actus circumscrip
ex actis eliminandis censeri condemnationem ille
liter et subreptitia super GG Szczawinskie Ca
gibus obtentam sine poenis cassari, te vero G Bor
ki ex re eorundem GG Kisielewskich nullum pignus resp
sionis habend ex inde multarum violentiarum sibi actum in fa
Pomen in sorte dicta Zołszyniszczyzna in vicinitate secun
actum in solam oppressionem actum locationis poenis aff
et indistincta poenalitate extendenda intercedere
dari ac id quod juris erit decidi et sententiari sitis p
tari et responsari Datum in Siepre Die 18 mensis Ap
lis 1788 Anno

Mnlis Rni Gnalis Providus Joannes Nowacki de Węgrzynowo authen
et Juratus palam Rvit Quia Ipse Cit Lit Sigillatis pro Judicijs pr
sens in Siepre celebrandis servien Tenoris sequentis j. Inseratu
edit cum praefatis Cit ad Bona Zołszyno Die hesterna actum
praesens praecedens detulit exportavit posuit reliquit et
positione notificavit ~~qu~~ de quo Ejus Mnlis Relatio.

~~In Positione Actorum~~
In Siepre in Positione actorum Trium ~~[illegible]~~ Ploae Sabbo pt Dni
Jubilate proximo scilicet Die Decima Nona Anno Dni 1788
Mensis Aprilis

Citantur in Poradnicki ex
Kisielewscy per GG Szcza
winskie et Bromirski
pro Judicijs Trribus Ploae
in Siepre
1788.
Anno.

non Extradit

Stanislaus Augustus Dei Gratia Rex Poloniae Magnus Dux Lithuaniae etc.

Tibi G. Joanni Wawrosski de Persona Bonisq. tuis glter Omnibus mandamus ut in Judicijs Terrestribus Plocens. F. 2. proxime in Siepre celebrand. pltas. Ac peremptorie compareas ad Instantiam G. Bartholomaei Kesielij tum Lsi Jacobi Kacprzak de Bonis Rzeszotary Przezele Subditi Actt qui Te, Etquidem Lsus in Assia Domini Sui Inhaerend. Madnibus Authenc. factt vel faciend. Citant Idq. ad videndum et Audiendum Te Raone sui Actt G. Kesielij in Domo Sui Actt propria nulla ex Ratione infestationis Aggravationis Verbis Asperis honorem Nobilitarem tangend. affectionis sui Actt multis in Locis Laesionis Diffamationis Postpositionis, In Duellum lege publica Vetitum provocationis, Sibi Actt Vestium Dislacerationis Lsi Vero Jacobi Kacprzak Actt nulla habita pretensione laesionis Diffamationis, Aliquot Vicibus Concussionis, Concussionum in Obductione Specificatt Inflictionis, Exinde metae legis Transgressionis per sententiam Judicij Nostri poenis Condignis puniri, Inquisitionem Ea in Causa Educend. demandari, litis Expensas Refundi, ac Id quod Juris erit Conc. Te Statui Decerni et Sententiari, sis Itaq. paritum et Judlter Responsurus Datt in Siepre Die 15. Aprilis Anno Domini 1788.

MRGP Valentinus Bronski de Zamoscie Authus et Juratt palam rvit, Quia Ipse Citaonem Literatt Sigitt pro Judicijs praesentibus in Siepre celebrand. Serviend. Tenoris Talis. (Inseratus) Edittt Conc. praefatt Citt ad Bona Rzeszotary Przezele Die hodierna in Actu

Contenta detulit exportavit posuit seli[illegible]
et de positione notificavit de quo Ejus Rel[illegible]

In Sieprc in Positione Actorum Trri[illegible]
Ploenc Sabbo pt Dnicam Jubilate pr[illegible]
dimo Scilicet Die 19. Mensis Aprilis An[illegible]
Domini 1788.vo

G. Wawrosski
pr G. Kezicky
Citatur.

1788.vo

Non solutum

Stanislaus Augustus Dei Gratia Rex Poloniæ Magnus
Dux Lithuaniæ Russiæ Prussiæ etc.

Vobis Religiosis Nobis Dilectis Abbati Subdelegato Virginum Monialium Ordinis S. Benedicti Abbatissæ et Conventui Cracoviensi de Personis Bonis vestris quibuscumque Mandamus et in Virtute Sacri Principatus Regii Petricoviensis Edicta et præcepta Citationis recte insinuatum Septimanis Seu Terminum et quando Causa Petens ex Negotio sibi competenti ad audiendi decernenda et executa minime pridie ac peremptorie Comparendi ad Instantiam Nobilis Ludovici Bentkowski Advocati Dominici Bonis Jurisdictionis et Actionis Causidici Causa Petentis Nobilis Ignatii Wyrwicz et Antonini Causidici Causæ Rei vel et quod Nobilis Ignatius Wyrwicz de Lege minimum Advocatum sibi Causæ Suæ Petentis necessarium ad parandum Jurium et Integrum Processum Causæ Petentis Decreta Citandi ad audiendi et audiendi Vos Decretis Causæ Petentis Processus die Decima quarta Mensis Januarii Anno 1774. Processus die vigesima octava Januarii in Regno 1782do ubique inde ad Citationem et Vos Citatos porro ab altera emanatis approbatis Satisfactionem Legis Decreti mitto ad mentem Regni Decreti Comissi magni Decernisse arbitrari Statutionem Subdelegati inquisitionibus ad quod pro commendis de ipsi pleni Decerni potuer tam in Subsidium processus quam rationi nullatenus Suum ad Judicium evocationis debitorum ex negotio effluenti sententiali Damna gaudii Causata Bonificanda censeri et id quod Petens erit determinari Sicti pendentis et Juri ad Principia hæc et alia respensum Data Petricoviæ die Maria Januarii Pro Tribunali Primi Ss. Primum Regnum die Sexta Mensis Januarii Anno Dni 1785.

Nos Andreas Borkowicki de Borkowo Actu Juratus palam Vivis Quia Ipse Citationem literas Sigilli pro Judicijs Tribunalis Rni Petricoviensis Servicne Tenoris Talis / Inseratur / Edictum Citationis Datum Bona Dzbrowski Die 6 Mensis Februarij Anno Currente Actubt exportavit posuit reliquit et Declaratione notificavit, De quo Præmissis Quod Nobis Relatis Ipse in Positione Actoris Tribunal Petricoviensis Sabbatho pro Dnica Jubilate Primo Instituer Die Decima Quinta Mensis Aprilis Anno Domini 1788vo

Conventus Sign
p MM Thomistis
Citatus

1788

Extrad.

Stanislaus Augustus Dei Gratia Rex Poloniae Magnus Dux Lithuaniae Russiae Prussiae &c.

Vobis Mei Benedicto Jezewski Exercituum Rmi Generali, tum Andreae Pinerne Dobriviene, et Bartholomaeo Tribuno Lauisbrzene Fratribus inter ver Germanis Zboinskim, de Personis bonisq; tum aliis Omnibus Mandamus ut in Judicio mri Actibus Plocene Locatas in Sierpe, seu sua in Cadentia Celebrand. Pbr. ac peremptorie Compareatis ad Instantiam Pnor. Gabrielis Chlebowski et Mariannae de Zboinskie Invicem Conjugum Actor. Qui Vos quidem maritata in Actis marite Insistendo Maeribus Cens. Vos Tactis seu faciens Citant seu potius Intercipiendo Vobis Mei Zboinskim Mazur Jezewski Nulliter institutum Alteratum Accitant, ad Videndum et Audiend. Attenta Inscriptione Summae Sexcentum Millium Quingentorum Septuaginta Novem Tymphonum in Aurea Moneta quemlibet Aureum Hungaricalem Ducatum vel Tymphonibus absq; Sextario Numerando, per Act. Meum Josephum in Jezewo Jezewski Dapiferum Plocens. Act. Meae Sophiae de Jezewskie Act. Mei Simonis Zboinski Pinerne Dobriviene Centi suae Actr. Matri super Bonis Resciss. et Bonavo et pendenda Divisione Actr. Cens. Plocens. Sabbo. pt. Deam Invocavit Quaestem pro 1750 Ad. Recognita, aliisq; Documentis Successionem Substantiae pt. Act. Illustr. Rndissimum Mauritium Jezewski Archidiaconum Wadislaviens. Verbiste resolventibus Animadversis, tum pensatis Successionib. pt. Act. Mei Simonem in Exercitu Rmi Praefectum et Josephum Zboinskie suae Actr. et Dri Mei Zboinskich Fratres Germanos Sterilit. Vita functos per Vos Integraliter percepti, Sententiata Vobis Mei Zboinskim Successionem pt. Act. Meam Julianam Zboinskia Virginem Innuptam Sterilibus fatis decessam in debite petentibus Innumpetente Actione, te Meum Jezewski ad Solutionem Summar. Binarum, unius e Nexu Supra tenoratae Inscriptionis veniens alterius Successionalis Documentis Monstrandarum Caput recensitae Act. Meae Julianae Zboinskia Virginis Partis respicient. ac post Ejus decessum in bina Capita dispartiendar. se Actr. erga Rndam Barbaram de Zboinskie Kurtenska Sororem Germanam Cenerne. circa te Meum Jezewski hucusque Una cum Pertinentiis ab ultima quietatione retenta Sententia Judicij Rmi Stringi, ac in quem Juris erit Decidi. Act. Inf. Land. Judicii Responsuri Datum in Sierpe Die 14 Mens. Aprilis Anno Dni 1760mo

M. R. P. Antonius Chuderewicz de Ostrowite authus et quiad valam Ro-
gia ipse Cionis literas Sigillatas p. Jud. Pzeng. hic in Supre Celebrans
Sententiae terroris Sequens (Inserat) Edito cons. pfato Cito et quia Cons. M.
Jezewski ad Bra Rosciszewo cons. vero MM Zboinskie ad Bzena
Borkowo utraq. Die hodierna in actu Contenta detulit
Exportavit posuit reliquit et depositione notificavit Sequi
Supra Relatio
In Supre in Positione Actor Trium Plocens. fra 3ta pt
Dni Jubilate pxa Scilicet die 17ma mens. Aprilis Anno Do-
mini 1788vo

Gmd
Citantur Mci Jezewski et
Zboinscy p. Gnesn. Chlebo-
wskie p. J. Mbus Plocens.
Discetur Sierpiens.
1788

Extrad. tt

Stanislaus Augustus Dei Gratia Rex Poloniae, magnus Dux Lithaniae &c.

Vobis mfco Joanni Bromirski Vexilifero Pltus Plocen. Domino, tum Infideli Judaeo Lewek Aaronowicz dicto Morayna in Bonis Siepre commanen. de Personis bonisq. vris qualiter omnibus mandamus ut in Judicijs Terrae Plocen. proxime abhinc in Siepre celebrand. pltter ac peremptorie Compareatis. Ad Instantiam mfci Josephi Rokitnicki Pincernae Plocen. et Fri Stanislai Małowieski actorum, hic vos in haerendo Complanationi Plociae die 9. men. aprilis anno psen. conserae, et actis Cren. Plocen. roboratae citant, ad videndum et audiendum, attenta praemissa Complanaone Eliminaonem quorumvis laesivorum actuum ex Parte Vri conc. se actis ubivis illatorum et actis subsequendam Censeri, nihilq. quidpiam intaminatis actis honori posse nocere declarari, ac id quod Juris erit statui, sitis parituri et judlter responsuri. Datum in Siepre die 15. Aprilis 1788.

MRGP. Michael Rogozinski de Gozdowo Authen. et Juratus palam Rvit. Quia Ipse Citt. Litt. Sigillatt. pro Judicijs hic in Siepre celebrand. praesen. servien. Tenoris sequen. (: Inseratur :) edit. an. praefat. Citt. ad Oppidum Siepre die hodierna in actu contenta detulit exportavit posuit reliquit et depositione notificavit de quo Ejusq. Mnlis Relatio

In Siepre in Positione Actorum Trium Plocen. Sabbo pt. Dm Jubilate proximo scilicet Die Decima Nona mensis aprilis Ao Dni 1788.

M. Bromirski
M. Nolutnicki

Citatus

1788.

Extradit.

61

portavit posuit Reliquit et de Positione
Notificavit de quo Ejus Relatio

In Siepre in Positione Actor. Trrdum Plo-
cene Sabbo pt Dncam Jubilate Proximo
Scilicet Die Decima Nona Mensis Aprilis
Anno Domini 1788.

Copia Citationis
pro Parte G. G. Zeli
Kieh Lerciens
1788

In Siepre

Extradit

Citation

[illegible]
Violentiar decerni Damna quaevis ex controver
so fundo per vos Cit sibi act illata bonificari
litis expensas refundi ac Jd quod Juris et Justi
cia erit decerni et Sententiari Litis Trno advenien
pariter et Judtr responsuri Dat in Siepre Die 16ta
mensis Aprilis anno Domini 1788.

Stanislaus Augustus Dei Gratia Rex Poloniae etc.

Vobis SS. Ludovico Mathiae Petro et Gregorio Nadrockim de Nadrocki Bonisque vestris Generaliter omnibus mandamus ut in Dominis Communibus Terbus Plocen. Juxta suam Cadentiam in Sieprc Celebrandae praeter ac peremptorie Compareatis ad Instantiam SS. Joannis Parentis David et Juliannae Filij et Minorennium Zaleuskich actt. qui vos et quae minorennium in Massa Parentis Citant seu potius ad paratos Anteriores Dominos Paratam Condemnationem adcitant idque ad eodem et audiendae vos ad solutionem summae Dotalis quae et quae de Bonis Maternis et Paternis ob S. Sophiam de Nadrocki Marszewska suorum actt. Proaviam concernerit quae post sterilia Fata ob SS. Antonij Joannis et Stanislai Nadrockich steriliter decessorum suorum actt. Proavorum in actt. Jure successivo devolt. una cum provisione ab eadem praemissa per sententiam Judicij praesentis stringi condescendentem in ordine ad inveniendae dotis ex massa substantiae ob S. Joannis Nadrocki haereditt. ad Bona Krajewice Dzwonki et robaki assignari poenas in substantionem pro assus decerni ac id quod juris erit decidi et sententiam Litis portari et responsum Dett. in Sieprc die 18 mensis Aprilis 1788 Anno

MRGP. Joannes Nowacki de Węgrzynowice Ac Juratt. palam rvit, quia Ipse Citationis literatt. Sigitt. Pro Judicijs praesentis hic in Celebrandis Serviens Tenoris Talis Inserat. Editt. Conc. praefatt. Citt. ad Bona Krajewice Dzwonki hesterna Actum hunc praecedens detulit

Extradit.

Stanislaus Augustus Dei Gratia Rex Poloniae, magnus Dux Lit. Poe.

Vobis Gnoso Mathaeo Malanowski Bonorum Grodkowo Zawisze
Haeredi Domino tum Lsis Petro Paulo Bartholomaeo Ambro
sio, et Simoni de Epiae Bonis Grodkowo Zawisze subditis de Per
sonis Bonisq vestris gnaliter omnibus mandamus ut
in Trnis Communibus Trnibus Plocen Feria Tertia prius vel
proximius ab hinc in Sieprc celebrandae prtr ac perem
ptorie Compareatis ad Instantiam Gnosi Bernardi
Kęsicki Bonorum Grodkowo Judicis Haeredis actu Qui vos
et quiq Subditos in assia et Authoritate Domini Ipsi de
lege incumbenq inhaerendo Proonibus et Visionibus
Coram actis authen Rni facta et recognitis citat idq. ad videnq
et Audienq. Ante omnia Bona Grodkowo Judicis sui actu
et Alior haeredit a Bonis tuis Gnosi Mathaei Malano
wski haeredit dictis Grodkowo Zawisze ~~haeredit~~ dislimitari Scopu
los ubi non sunt novos sipari, antiquos renovari in Ord
ne quorum dislimitanq Bonor Suprascripta Grodkowo
Judicis sui actu et Alior haeredit cum Bonis tuis
Cit Gsi Malanowski dicta Grodkowo Zawisze haeredit Causam
ad Illrem Mficum Succamerarium Pltus Plocen remitten
dam censeri, in Causa vero restitutionis fundorum et
Proventuum ex fundis et agris sibi actu indebite appro
priatis ~~praevia~~ redendiq. Calculi Condescensionem Judicij
nostri ~~sui~~ ~~assig ad haec~~ ad locum Controversum assignari, Stuitio
nem Suprascripta Subditorum pro Summendis de Ips
Paenis intuita in Fundo sui actu attentatar violen
tiar succubit Tibi Gnoso Malanowski demandari, Paenas
tam super Te Gnoso Malanowski quam statuta
tuis suprascripta Subditis ratione perpetratar
Violentiar decerni Damna quaevis ex Controver
so fundo per vos Cit sibi actu illata bonificari
litis expensas refundi ac Jd quod Juris et Justi
cia erit decerni et Sententiari Sitis Trno advenien
pariturn et Judtr responsuri Dat in Sieprc Die 16ta
mensis Aprilis anno Domini 1788.

MRG Providus Laurentius Szymczak de
zynko Act. J. Palam Rvit Quia Ipse Citat
literatt Sigillatt pro Judicijs Ipsenc hic
Siepre Celebrandc Servienc Tenoris Talis
seratur= Editt Conc Pfatt Citt ad Bona G
kowo Zawisie Die hodierna in Actu Cont
detulit, exportavit, posuit, Reliquit et de
sitione notificavit de quo Ejus Relatio
In Siepre in Positione Actor Terrium
Plocenc Sabbo pt Dnicam Jubilate pa
scilicet Die Decima Nona Mensis Apri
Anno Domini 1788.

Citatur G. Malono
wski per G. Kesiak
pro Judicijs Terribus
Plocen
In Siepre
1788.
Satt

Extraditt

Stanislaus Augustus Dei Gratia Rex Poloniae Magnus Dux Lithuaniae &c.

Tibi Gro Antonio Kozłowski de Persona Bonisq tuis Gnaliter omnibus Mandamus ut in Terminis Communibus Trrstribus Placen Tra 3tia prius et proximius ab hinc in Siepre juxta suam Cadentiam Celebran Gnaliter ac Peremptoriae Compareas ad Instantiam Gri Thomae Borowski Bonorum Choczen Heredis Actq qui te in herendi Documentis Causam presenten Juvantibus Citat seu potius ad Paratum processum paratamq Condemnacionem loco per agende executionis Adcitat idq ad Videndum et Audiendum te racione evictionis a solucione summae per MM Koziebrockie et Borowskie Terminis suis pretensae Comportationisq Quorum vis Documentorum ad Bona Choczen Pertinentium Sententia Judicio nostro stringi ab impedimento Juridico evinci Documenta Comportari mandari penas in sublatione Condemnacionis extendi ac id quod Juris erit Status Lis Pariturus et responsurus Datum in Siepre die 15 Aprilis 1788.

N. R. G. P. Joannes Nowacki de Węgrzynowo Authus et Jurato palam vivit Quia Ipse Citationem Literatam Sigillatam per Judicijs praesens hic in Siepre Celebrandae Sensum Tenoris talis Inserat: Edito Conc praefato Citato ad Bona Lysakowo Die hodierna in Actu Contenta detulit exportavit posuit reliquit et de Possessione

notificavit de quo Ejus Relatio

In Supre in Possessione ~~noty~~ Actor Servium Plocens Sabbto post Dominicam Jubilate proxima scilicet Die Decima Nona Mensis Aprilis Anno Domini Millesimo Septingentesimo Octuagesimo Octavo.

Extradit

Stanislaus Augustus Dei Gratia Rex Poloniae Magnus Dux Lithuaniae. etc.

Vobis MM. Josepho Succamerariae Parnaviensi et Roberto Vice Palatino Dobrinensi Fratribus Jnr vos Germanis Kampenhauzenom de Personis Causa Infrascripta Bonisq Vris qlte omnibus mandamus, ut in Judicijs Trbus Plocensi F.3. proxime abhinc in Siepre celebrandis personaliter Itme peremptorieq comparea-tis ad Instantiam M. Casimiri Rokossowski Capitaneiae Bachtinensis actt, qui vos Inhaerendi Maoni suae Authensi facti vel faciendi Citat Jdq ad Videndi et audiendi vos et quia te M. Robertum ad Solutionem Summae Quinquaginta Quinque Aureorum Hungaricatt ad scriptum manuale quod casu quodam est Deperditt Debitae una cum provisione proveniens, te Vero M. Josephum ad Intercedendi in Solutione promissae Summae ex Summa Ejusdem M. Roberti apud te haerens Decretoq Compromissoriali in fundo Bonor Stopino Adjudicatt per Sententiam Judicij nostri Stringi, Solutionem Indilatam Assignari, litis Expensas Refundi, ac Jd quod Juris erit Statuj decidi et Sententiari, sitisitaq parituri et Jndltes Responsuri Datt in Siepre Die 15. Aprilis Anno Domini 1788.

MRGP. Mathaeus Jedrasik de Kosepino Authus et Juratt palam Rvit Quia Ipse Citaonem literatt Sigillatt pro Judicijs praesens hic in Siepre celebrandis servien Fenoris Talis (: Inscratur :) Editt Conc praefatt

Citt ad Bona Stopino Die hodierna
Acta Contenta detulit exportavit posu
reliquit et de Positione Notificavi
de quo Ejus Relatio.
In Siepre in Positione Actorum Prov
Plocen Feria Sexta post Dominica
Jubilate proxima scilicet Die Deu
Octava Mensis Aprilis Anno Domi
1788.

Extraditt

MM. Kampenha
reny per M.
Rokossowski

Citantur

1788.

N. Josephus Franciscus Boim mis Boleslaviensis Palatinus Camerarius Dnis Dobrinensis quum primum resciverit de Protestatione coram Actis Cam Rethoviensi Dn Dni pt Dni Immediate Antecessoris Generosi Stanislai die Decima Tertia Mensis Decembris Anno Dni 1703 per Jnclytum Matthaeum Parentem et Franciscum Filium Nuchowscios coram se Maiestate, illius et adstantium coram Eund Jnclyto Nuchowscio Parentem et Filium manifestatus est, Jdq; in hunc modum. Quia dum et quando Jnclytus Nuchowscius Parens prefatum Filium suum pro Generalis servitijs Scribel Provintialis Stanislaviensis in Bonis Dnalibus promerendis recommendaverit, Suusq; Manifestans persistenda in recommendatione Parentali Eund Dn Franciscum Nuchowscium pro Gerendo Segnaelis Servitio susceperit, Stanteq; hac sui servitii mentionatus Filius in angue Statuy nobilitari vivendo Exorbitantias plurimas tum in Annotatis Regestris quam et alijs Circumstantijs Animmode pro bauit, percepit, Jmpost Fermentanda Ateillas Subditas Eadem in fe quam expedire auferet tamen, prasumpsit. Sed Jnclytus Nuchowscius Parens non prospere sui Recommendatione Filio incondigne se Genti satisfacto per Supradictum Manifestationem coram se Maiestate illorum Obijcienda quandam Captivationem. quae non deducetur Summaque Emptionis Jura ea Re et Alijs Gribus de Sub Sequenda demandanda probatione Delictorum per Dn Franciscum Nuchowscii peractorum, ac danda Justificatione et Explicatione ex Regestris perceptorum Provintiarum et Expensarum plusquam Duobus Annis per Eund Stante sui Purificatione Scribel Annotationem ac Jnjungenda Bonificatione pretensionem Rei non Jnquirendis pelnis tam super Parente quam et Filio ex quovis Sonte Emergente Documen dare Eliminatione Resistendi Protestationis Jtenum alijs Filium Matthaeum Salva Ejusq; Matris Justificatione Meliorationis reservata Jac tot illicitis Delictis per Eund Filium perpetratis

Josephus Franciscus Boleslaviensis Palatinus Camerarius
Dnis Dobrinensis

Solvo Jn Terminis Communibus Dnis Cantoribus Ecclesiarum Dioecesium Kiouiensis simul et Plocensis Jeria Quarta Cinerum Dnica Rogationum Jnclyta Solet die Vigesima Mensis Aprilis Anno Dni 1784 Celebrato.

Exp.tio M. Wojciechowski
(ZD Jana Gros. Ztu
chowskie Mawnis

Copia

1788vo

In Bilsko.

fieri ex ejusd. Prator ad Aliquod decem Ciemis p.
terceptionis poenis multandos fore Arbitrari
Damna exinde Causata resarcienda censen
seu in praestanda haec Damnorum benefi
catione ex Crumenali Succubita per Ipsos pae
nalitate hoc Subditos per se Dnum Inter
cedendum debere declarari ab attentandis
Inpost Violentijs Subditos abstinendos decem
pacificamq. Possessionem prore Actoris Asse
curari administratori Injurias illatas resar
ciendas dici Condescensionem in Ordine prae
missionum decidendarum Assignari acid
qd Juris ent Contraves Status et Senten
tiam Sitis terno pariter et Judicatur
Responsum Dat. in Plonsko die 28
Aprilis 1788vo

MRGP. Thomas Dyrda de Charzyny Act.
palam wit, Quia Ipse Citadnus Literatt Sigill
p Judicijs p Senc in Plonsko Celebrandis Serviens Tenoris
Talis s. Inseratus Edictt cons. p fatt Citt ad Bona Zycho
wo die hesterna Actum hunc p Cedens detulit Ex
portavit posuit reliquit et de Positione Notificavit,
de quo Ejus Relatio.

In Bilsko in Terminis Communibus Tribus Plocen
Districtuum Bilscen simul et Plocen Feria 3tia
post Ducam Rogationum proxima scilicet Die 29. Men
sis Aprilis Anno Domini 1788. Celebralis.

Extraditt.

Stanislaus Augustus Dei Gratia Rex Poloniae etc.

Vobis Mtio Petro Benkowski Vexilifendae Ra-
cisz Vil Dnum Oppidi Racisz Zychowo et Aliorum
Episcopatum Plocz spectantium Vigore Contra-
Ob M Michaeli Benkowski Vexilifero Racisz sec
Parenti Servientis tenutario Possessori Dno et
Valentino Wryt Alberto Andreae Dworak Michaeli
maniak Petro Bednarz Francisco Dworak Mi-
chaeli Peca Jacobo Gborczyk Benedicto Petro Szym-
niak Laurentio Gudzinak Joanni Gregorio Wi-
et Aliis Vel Bonis Zychowo Subditis de Persona
Bonisq Vestris generaliter Omnibus mandamus
Jurisdictionis nostris Terrestris Plocz Tra 4ta proxi-
ab hinc Jn Plonsko Celebrandis generaliter ac per-
sonae Comparentis Adsistantiam M Franci-
Wessel Dapiferidae Sieprecz Dni Bnum Kod-
ovo Haeredis et Glaminis Mgczewski Admini-
Dni Actoris qui Vos et quidem Subditos Jn Assa Dni
Jnhaerendo Maiori Suae et Nosioni Citant
potius reciprocatione reciprocando Causam et
nem Morte Ob M Michaelis Benkowski Vexi-
fero Racisz sec Jnt Tui Act Parentis Jntempo-
ad Paratos Contendres Ternos adcitant ad
dum et Audiendum Attentandum Vos et quidem
Dnum ratione praefatorum Subditorum
Jnferendam Jnfraseram Act Dno Violentiam
per Ob Tui Parentem Subordinationis poenis
menalibus quia Personales Cum Latis ejus
ctae punire nihilominus Subditos Conf Statum
praecipi Statutos vero ratione praetorum Jn-
pore Granitierum Bnum Kodlutowo exta-
ab eo nunquam quaestionatorum Sed Sem-
Jn Possessione Act Dni et Antecessorum pacifi-
manentium Clandestine et Violenter Confalcastra

Stanislaus Augustus Dei Gratia Rex Poloniæ etc.

obis Mis Theodoro Venatori Jaroscieneñ et Ludovico Molinsthim Mariannæ de Molinsthim Uxi Pauli Lempicki Civi Sen. Ubriq; Comitibus Ad Mficu Alberti Molinsthi Sterilitet dehac Luce decessi Successionibus et Substantia ejus Occupationi et Cum Jo Thoma Trubicky de Personis Domiq; Ventris qlis Ordinis mandamus ut in Finis Commonitus Tribus Plovien Juxta Juam Caducam Jn Plonsko celebranda qlis Lesem= ptionis Comparentis ad Justantiam Hred Michaelis et Josephi Wyglinskich Subdapi Defensa Edugovien Ads Qui Vos, Inherendo Documentis Causam premu Juvare, Citandi seu Vobis adparata Attentiones Finis Parata Condemnationes binas Super vobis meis Mandatis Obtentas Loco peragenda executionis Radicitus Deque devia et audiens Juxta Solutionem Summæ Decem Millium Flor pol per Ad meum Albertum Molinsthi Ve= Teli Ads Fratrem levata Decreq Commissionali in Plove Miasto die Sexta Junii 1775to Anno prolato dijudicata cum provisionibus à fatis Ad meæ Uxoris de Wy glinskie Molinsthi suor Ads Suoris germana Sterilitet decessa provenien per Sen= tentiam Judicij Nostri Stringi expeditionem q Mulctrem ad Vos quovis modo deventam restituendi prævia Computationis Juratum a demandari Pœnas in sub latione Processus super Vobis Jrogari ac Jo quo Juris est Decidi et Sententiam Ads Scribtum et Responsum Datis in Plonsku die 4 Mensis Junij Anno Do= mini 1780. ad parat Inscriptionem

Nos Michael Cirlus de Charsy Auth hus et Juratus postam nist Quis Ipse Datt Literatt dijudicatt pro Judicijo Trib Plovien in Plon= sko celebrand termin sequen. Jnseratur. Edictt Ex Datt Datt ad Dom Notarium Dlis Audientia in Curia Contenta Comme Jsse detulit Capersonaliq; personaliter Relignit et de prima protificatt de quo Juramo Ejusdem Mtis Relatis

Bibitur Jn Terminis Communibus Tribus Plovien Districtuar Biliscen simul et Plocen Jn Dnicam Negationum proxima Sabbati Die 30 Mensis Aprilis Ao D. 1780. Celebratis.

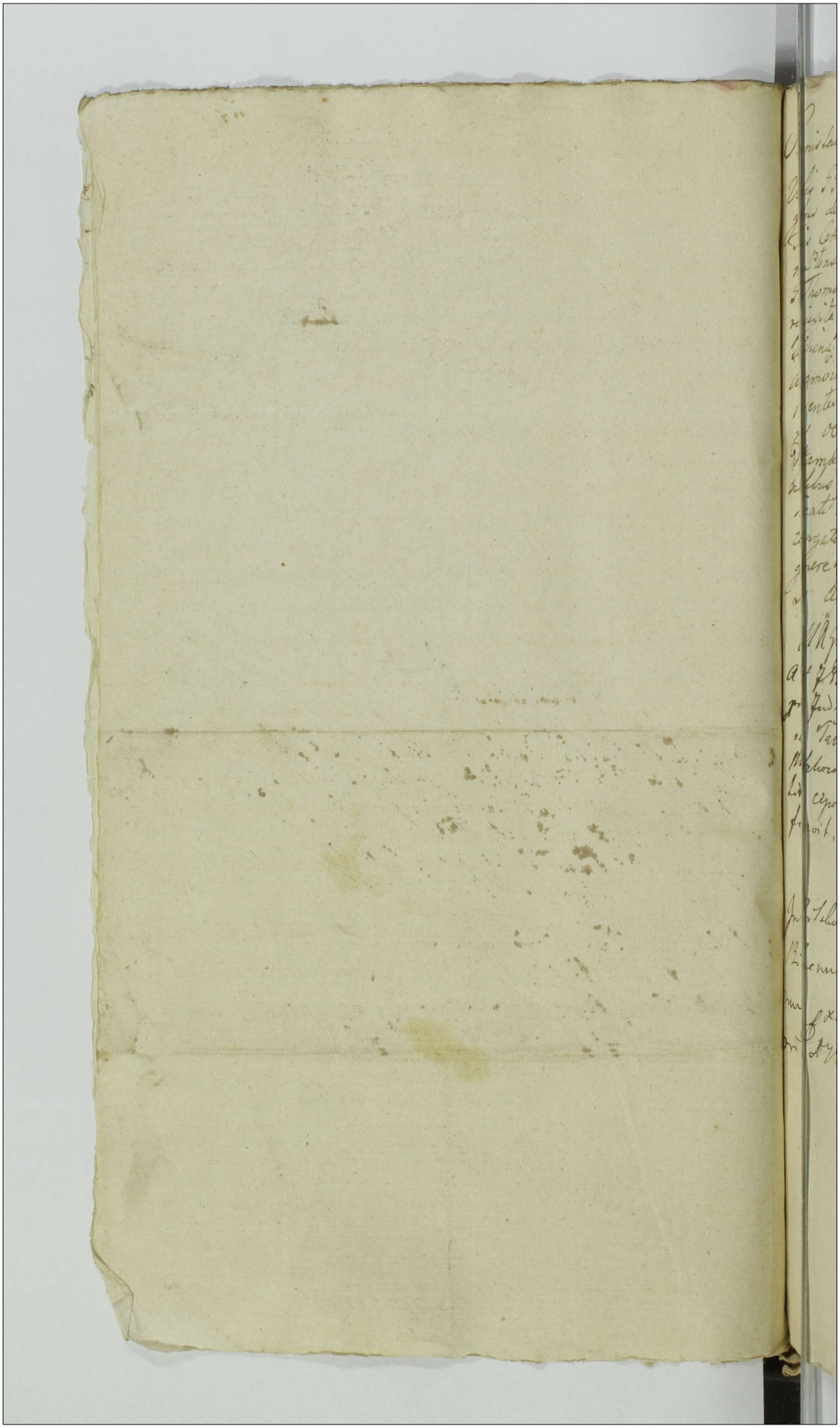

Stanislaus Augustus Dei Gratia Rex Poloniae etc

Vobis GG. Adamo Gosiecki et Luciae de Kroczewskie Juniem Coniugibus de personis bonisq vestris gnaltr Omnibus mandamus ut in Trnis Communibus Trribus Plocen juxta suam Cadentiam proximus in Płonsko celebrandae, ctr ac peremptorie Comparentis ad Instantiam G. Thomae Archutowski act qui vos et quae contem in assia de lege requisita Inhaerendo Protestationi Authe facta citat vdq ad Viae et Audienae vos ratione sui act post Accept per MRGP Vincentium Adamowicz in Aream in Bonis Myslkowo sit post ot sui act Parentes se act respiciens Intromissionem Viae Publicae obsessionis obsessa eaeq via Infestationis aggravationis laesionis Diffamationis Irrealium obiectionis poenis prlibus et Crimenalibus per Sententiam Judicij nostri puniri Sitis Trno advenienti Paritur et ad Omissa haec et alia fusius vobis in Interrogatorijs Conscribenae specificanae et Omni Inquisitionum genere probanae responsuri Dat in Płonsko die 26 mensis Aprilis Anno Dni 1788 Svo.

MRGP. Vincentius Adamowicz de Cywiny Woyskie A et J. Palam vit Quia Ipse Citadnem Literatt Sigill pro Judicijs pseng in Płonsko Celebrandae Servien Tenoris Talis = Inseratur = Editt Cong Pfatt Citt ad Bona Myslkowo Die hesterna Cutum hunc pcedenq detulit exportavit posuit reliquit et depositione Notificavit. de quo Ejus Relatio.

In Bilsko in Trnis Communibus Trribus Plocensibus Districtuum Bilcensis Simul et Plocensis Feria Tertia post Dnicam Rogationum pxa scilicet Die 29. mensis Aprilis Anno Domini 1788 Celebratis.

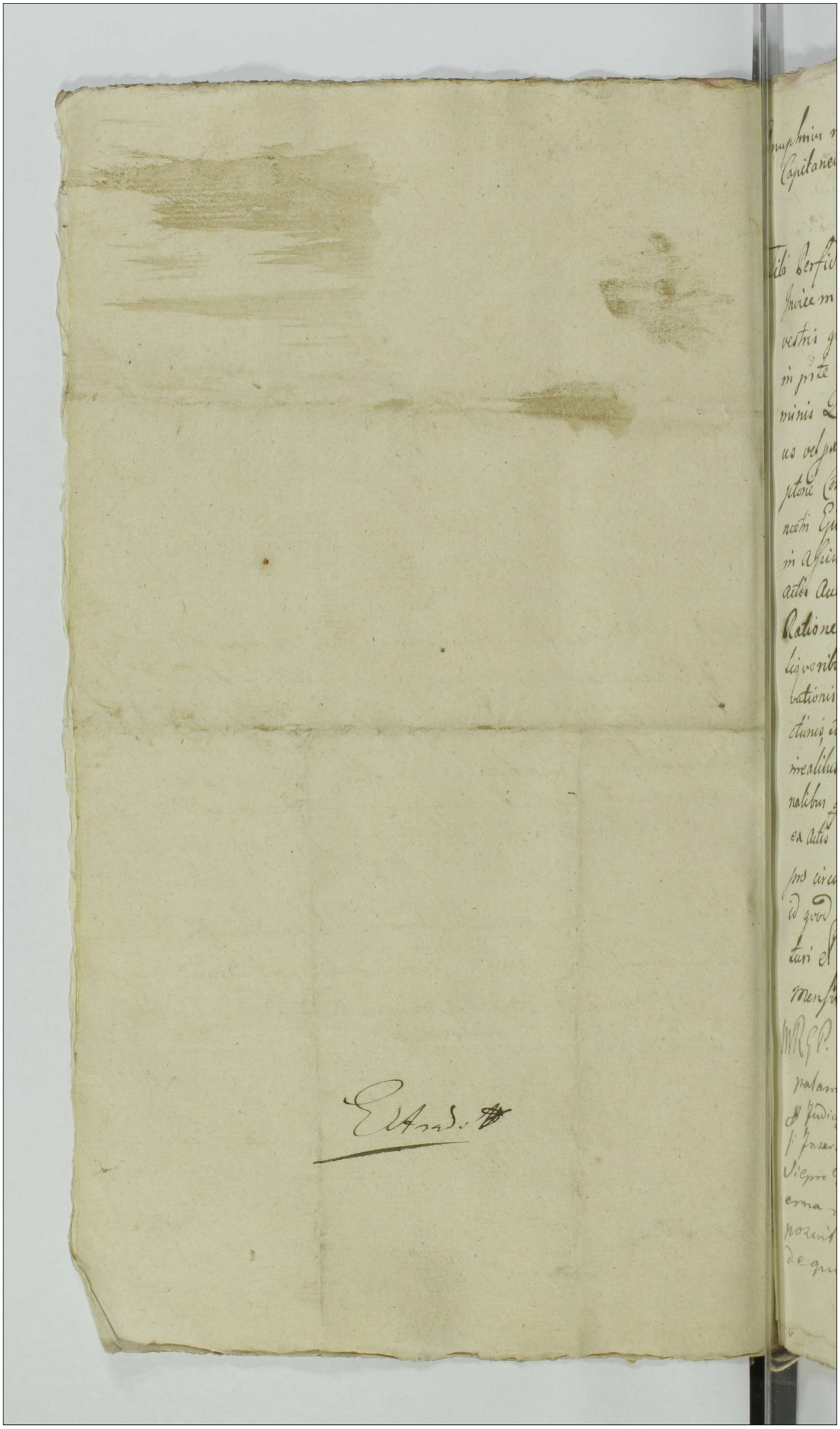

Onuphrius in Starosneby Bromierski Plocen. Plonscen.
Capitaneus Ordinis S. Stanislai Eques.

Tibi Perfido et Infideli Aron Lubman et Itte Consorti alias
Invicem Conjugibus Judaeis Siepcen. de Personis Bonis
vestris gnaliter Omnibus Vigore Regio et nostra qua hac
in pte fungimur Capitaneali Authe mandamus, ut in Ter
minis Querelar. Causarumq. Officij Judicijs Feria Quarta pri
us vel proximius ab hinc in Castro Plocen. celebrandis pter, ac perem
ptorie Compareatis ad Instantiam Instigatoris Judicij
nostri Ejusq. Delatoris Gsi Thomae Borowski Act. Qui Vos
in Assistentia Competen. Inhaerendo Maioni Suae Coram
actis Authen. Rni Factae citat advidendo et audiendo Vos
Ratione Sui Actoris pro Epotatis nescitur per quemnam
liquoribus pro Solutione Cuiusq. quotae Infestationis Aggra
vationis, e Domo Sua nolle dimissionis, verbis asperis affe
ctionis, tumultus Excitationis, Insuper Manifestatione Sua
irrealibus punctis repleta Circumscriptionis, poenis tam Perso
nalibus qm Crumenalibus multari, Manifestationem
ex Actis Circumscriptive Fact. Eliminandae declarari, et
pro circumscriptione Sui Act. Seorsivis poenis affici, et
id quod Juris erit, decidi et Sententiari Litis Tmo pari
turi et Idlter responsuri Dat. in Cro Plocen. Die 23.
mensis Aprilis 1780vo Anno.

MRGP. Michael Jaworowski de Plocen. A et J.
palam rcit Quia Ipse citadnem literatae Sigill.
p Judicijs Crem. Plocen. servien. Tenoris Talis
(: Inseratur :) Edictt. Cone. pfatt. citt. ad Civitatem
Siepre Domumq. citt. Ibidem Citt. die hodi
erna in Actu Contenta detulit exportavit
posuit reliquit et de Positione Notificavit
de quo Ejus Relat.

In Sieprc in Terminis Communibus Trrit
Plocens Feria Sexta pt Dnicam Exaudi prox
Scilicet Die Nona Mensis Maij Anno Domini
1788. Celebratis.

Infidelis Lubman
per G. Borowski
Citatur 1788
~~In Cro Plocens~~

Extradit

Stanislaus Augustus Dei Gratia Rex Poloniae

Tibi G. Mathiae Wolski de persona bonisq tuis

qlter obus mandamus ut in Judicijs Trib. Lau

Tra Qda prius aut proximius in Srzensko Celebran

dis pller ac peremptorie compareas ad instantiam

Gsor Antonij et Cenegundis Gorzechowskich ot Gsor

Jacobi Gorzechowski et Theressiae Puwinska Con

jugum Filij et Filiae Fratris et Sororis inter se Ger

manor Act Qui te et quia Soror in assca Fratrum

rectificatorie rectificando tibi Causam et Actionem

Judiciariam morte ot Matris stante lite inter

ruptam Citant seu potius ad parat pro cessum

Juris totum et Integrum parata quaevis Decra

tam Concessae Dilaonis Inquisionis qm Interceptae

Dilaonis Majoris adcitant idq advidenae et

audienae te poenis respectu attentatae Violentiae

Trno Origli Comprehensae tam prolibus qm Crime

nalibus Stringi satisfactionem Decris Injun

gi acid qd Juris erit decidi et Sententiari

sis parituras et responsuras dat in Srzen

sko Tra Qda pt Dnicam Rogaonum pxa

Anno Dni 1788

N.R. G.P. Joannes Grambecki de Grambice Act. J. Palam Rit

Quia Ipse Citat Literat Sigillat pro Judicijs ~~[illegible]~~ Trib.

Literar In Srinsko Celebrand Servien Tenoris Talis. (Inserat)

Edito Cong. pfato Citato ad Bona Biattoslucry Die 5ta Mens.
et Anno psenę detulit Exportavit posuit reliquit et de
sitione notificavit de quo Ejus Relatio

In Supre in Trnis Comibus Trribus Plocenę Una cum
Continuatione Anterior Causar Fra 4ta pt Dnica
Exaudi pxa scilicet Die 7ma Menę Maij Ad 1788
Celebratis

Suscepta mão ex Prli Comparitione Gnosi Petri Zmijewski suo et
Gnosi Antonij Zmijewski Filiastri sui minorennis nne contra
Gsum Franciscum Zmijewski ratione per Ips sortis in Bo
nis Sudragi sittae Traditione in Summa ex Capite obt Gsi
Ludovici Zmijewski steriliter decessi semaanę et absenę
rga Eunę respicienti officiose peracta oberratae a mul
is Annis in Possessione sua tentionis, Usus fructus ex
ę Sorte perceptorum nolle restitutionis rerum mobi
ium, Inventarior post Eunę obt Gsum Ludovicum Zmije
ski derelicto interceptionis, nec Eorunę methodo aequalis
articipationis Contributionis, Variarum Injuriar peractio
i de Vindicatione tam Proventuum ex Sorte Eaę per
ator, quam rerum mobilium ac Inventarior superius
dnotatar cum danda de praemissis omnimoda ratione,
ssatione quorumvis actuum etiam ad Sortes Brum
roska et alia /: si qui cum Praejudicio intercessere :/
Nihil quidpiam tangendo Jura Gnosor Casimiri et Sta
islaj Rokossoskich in validando, quamvis Plenipoten
tiam in Personam ejusę Gnosi Francisci Zmijewski
uti deceptuose exquisito ac totum actum Ejusę
nosi Zmijewski in Fundamento acsi plenipotentiae per
sum recognito facta quae adhaerendo Anterioribus
maonibus. dabit in forma Latior

Piotr Zmijewski rt.

In Siepr in Terminis Communibus Terrestribus Plocensibus
Una cum Continuatione Anteriorum Causarum Feria Quar
ta post Dominicam Exaudi proxima scilicet Die Septima
Mensis Maij Anno Domini Millesimo Septingentesimo
Octuagesimo Octavo Celebratis

G Zmijewski Cons G
Zmijewski

Manifestat

1788vo

In Liepre

Stanislaus Augustus Dei Gratia Rex Poloniae, Magnus Dux Lithvaniae, Russiae, Prussiae, Masoviae, Samogitiae, Kijoviae, Volhyniae, Podoliae, Podlachiae, Livoniae, Smolensciae, Severiae, Czerniechoviaeque.

Nobis Gsis Antonio Borowski Burgr Crenr Plocen et Cathannae de Dobrenieckie Irvicem Congibus de Personis Bonisq vestris gnlr Omnibus mandamus ut in Termino Condescensionis mente Decri Terris Plocen in Bonis Miodusy die 23tia Mensis et Anni praesens ex Prorogatione agitandae pnlr peremptoq Compareatis Ad Instantiam Gsi Mathiae Dobrenieckie Actr. Qui vos et quis Contem in Assia Mariti inhaerendo Mafni ac alijs Documentis Causam praesens suffraganeae Citr seu potius pro Eoe Tmo Condsnis adcitr idq ad videndae et audiendae Attentandaeq vos acceptio per Contem in dote de Bonis Paternis et Maternis sufficienti Satisfactione sui Actr nullo Juris in fundamento respectu praetensae ejusdem Dotis processu indebite Aggravationis Transactionum seu Intercisae rite et legme subsecuto, Mafnibus ac Terminis Vicationis, in litisq Expensas inductionis, poenis Personalibus et Crumenalibus poenis in Actoratu vestri incompetentem Actionem conae se Actr vexatoriae prorrioto Agnosci, processum quemvis obtentum illegme Cassari et Annihilari, poenas in Sublationem Condemnationis decerni, ac id quod Juris et Justitiae erit decidi et Sententiari Citr et Adctr sitis pariter Trnum attentatum et Judlr Responsae Datae in Plocko die Septima Mensis Maij Anno Dni 1788vo Itam a Parentibus quam a se Actr ~~plus quam~~ parato peculio Inventarijsq ac alijs Rebus ipsum in Viduali Statu existendo plus quam.

MR. GP. Joannes Nowacki de Węgrzynowo Authus et Jurrat palam Rgvit
Quia ipse Cit. Lit. Sigilat. pro Termino Condsnis in Bonis M
dusy agitanc. Servienc. tenoris talis: Inserat ad [illegible]
Edit. conc. pfat. Cit. Ad Bona Zultowo Zulei die horna in Actu
Contenta posuit reliquit et depositione notificavit de psenc. idem
Mlis fecit Rlnem et detulit exportavit.

In Siepre in Terminis Communibus Tembra Plocenc. Ferm
6ta pt Dnicam Exaudi pxa scilicet die 9na Mensis May
Anno Dni 1788vo Celebratis.

Ex Pte Gsi Dobreniecki
conc. Gsos Borow:
skie edit. Citrnis
Copia
Ao 1788vo

Extradit.

Onuphrius in Starozrzeby Bromirski Plocens Plonscens et Capitt Ordinis S Stanislaj Eques.

Tibi Gso Matheo Chiczewski de Persona Bonisq tujs qtter Obus Vigore Regio et Nostra qua hac in Parte fungimur Capitaneali Authoritate Mandamus ut in Trno Condnis in Bonis Kraszewo Włotki et Falki ex Nexu Decreti Crens Plocens Agitans per Avisationem in Zawadki die 26 Mens Aprilis Anno nunc labens datuatam determinatt pltter peremptorieq Comparcas. Ad Instantiam MM. Ludovici Bernardi bini Nominis Subjudicis Parentis et Josephi Camerarij Trrium Dobrinens Bonor Kruszewa per Parentem Suum in Posessionem dimissorum Actualis Posessoris Koziebrodzkich Actt Qui Initens Decro Judicij Crens Plocens Inter M. Ludovicum Bernardum Koziebrodzki Subjudicem Trrem Dobrinens ab Una, et se Citt pte ab altera prolatt Condnem ad Bona Kraszewo Włotki et Falki injungens Adcitationemq quos negotium poposcerit permittenti Citat seu potius pro Coq Trno Condnis Adcitat idq ad videns et audiens Causam respectu Dimissionis Sortium in Bonis Kraszewo Włotki et Falki Existens dandiq de Ejsq perceptorum Proventuum Calculi ac Aliar Circumstantiar Trno Originali Comprehensarum ad Contenta Originalis Termini per Sententiam Judicij Condrtis discuti et decidi ac id quod juris erit Cons se Statuj et Sententiari Sis igitur Trno ad veniens pariturus et Judtter responsurus Dat in Cro Plocens die Tertia Mens Maij Ao Do 1788vo

WRG P. Laurentius Kusiak de Kraszewo Podburne Aetz palav wit Quia Ipse Citationem literatt Sigitt pro Trno Condnis in Bonis Kraszewo Włodkij Agitans Sevieni Tenoris Talis (Inseratur:) Edictt Cons Pfatt Citt ad Bona Kraszewo Włodkij Sabbd nuper Pteritae Septimanae detulit, exportavit, posuit, reliquit, et de Positione notificavit, de quo Ejus Relatio

Actum in Siepre in Terminis Communibus Prn
Plocene una cum Continuatione Anteriorum Causarum
Vigore Legis in Diem hodiernam Incidentibus Feria Tertia
post Dominicam Exaudi proxima Scilicet Die Sexta
Mensis Maij Anno Domini 1788.

G. Chiczewski per
M. Koziebrodzkie
Citatur

1788vo

~~[illegible]~~

Ma

Mag

Nuptiæ in Staroźreby Bromierski. Lowicz. Piaseczn. et Capitaneus. Ordinis S. Stanislai Eques.

Vobis Dno Matheo Burgrabio Castren. Lowicz. et Joanni fratribus inter se germanis Lisowskim de alberti filijs, cum alberto Zacharki, Substantiæ in Bonis Lisowo Parva et magna sitto, ab Eniz Dno Lisowskie Jurisperitor, de Terronis Bozniz vestris gnaliter omnibus vigere Regio, et nostra gratia hac in parte fungimur Capitaneali Authe mandamus, ut in Omnibus Querelar Causarum, Officij Judicijs Terræ Lowicz prius vel primus ab hinc in Crastinum Lowicz Celebrand, prefer, ac personaliter Comparealis ad Instantiam Excell. Laurentij Parentis et Rochi filij Kowalewskich Act, Dni vos Inhærendo Inscriptionis Coram Actis Authen Recognitæ, tum Macni ac Officio to Arendo. Super Summam F. Joannem Lisowski, ex Corte per ipsi Dnæ Zacharski Resignata concernent apud te Immodate quo etiam et presenti Citatione apud te arrelatur citand, Lex potius per Translap cum Omni ad paratas anteriores Termines, paratam Decem Communicationi Documentor Vestr in Causa plen, paratam dilationem majori addant ad audiend et audiend vos Lex quem magis vestr onus Solutionis Summæ Mille Ign officii ad Solutionem Quad Summæ Mille Ign prout mentis natum et F. Albertum Lisowski vestr Citat Parentem in Bonis Lisowo Parva pro rei Suæ Act Inscripte, Sententia Judicij nostri stringi, Solutionem Quæ Summæ, cum petitione ab Acta Inscriptionis ablatæ Sumptuum pariter Judicatum Injungi, Litis Expensas refundi Satisfactionem Omnimodam decer Communicationis Documentor, ac dilationi majori prestand decern, et adjudicari eid, deinde et Sententiam Citis Imo adveniens pariter et Litter regionales Datum in Castro Lowicz Die 28 mensis Aprilis 1708 Ao. anno.

U.R.S. Joannes Nowacki de Wegrzynowo Authus ad juratæ patam Dñi Lecia ipse Et Litt Sigillat pro Judicij Terræ Lowicz servicio tenoris talis Inseratæ Edit cons Stat Et ad Bona Lisowo Wielkie

Eten

Feria Sexta proxime praetenta detulit Exportavit posuit reliquit et positione notificavit de quo praesens idem Mtis fecit Rlnem.

In Scipre in Terminis Communibus Terminis Plocensis Fra post Dnicam Exaudi proxima scilicet die 9na Mensis Maii Anno Dni 1788vo Celebratis.

Expte GE. Kowalewskiego cone GE. Lisowskie et alios aeditae Citationis Relatio

1788vo

In Cro Plocensi

Extradit

In Siepre in Terminis Communibus Terre-
stribus Plocensibus Feria Sexta post Dñcam
Exaudi proxima scilicet Die Nona Mensis Maij
Anno Domini 1788. Celebratis

Bernardus Ostrowski
[illegible] Antonius Rzeszo-
[illegible]ski Vexillifer

G. Rzeszotarski p.
G. Brudowski

Citatur

1788.

Extradit.

Onuphrius in Starorzeby Bromirsky Plo-
cenę Plonscenę etc. Capitt. Ordinis S. Sta-
nislai Eques.

Vobis GG. Burgrę Crenę Plocenę et G. Benedict.
Rzeszotarsky Pti, de Personis Officijsq. Vestris
ac bonis glter Omnibus Vigore Regio et no-
stra qua hac in Pte fungimur Capitt. Au-
thoritate mandamus, ut in Terminis Quer-
lar. Causaq. Officij Judicijs Crenę Plocenę F. 2.
proxime Abhinc in Crd Plocenę Celebrandę
plter ac peremptorie Comparcatis ad Instan-
tiam G. Dionisij Brudnicky Actt. Qui vos in hæren-
Legibus Rm de Peragendis Executionibus
citt. ac Documentis Causam pseng Suffraga-
citat, Idq. ad Videndę et Audiendę Attentandęq.
et quidę Te Partem G. Rzeszotarsky Justifica-
nem processus super Te Citt. ex pte Actt. Ra-
non solutionis Summę Centum Tymphę ad Se-
ptum Centum manuale in Zabowo Die 12. Men-
Junij in Anno 1767. Contractt. Legitime Obtent.
Adigi Vos vero GG. Burgrę ad Peragendę Executi-
nem Bonor. Jurevictor. Stringi et Compelli, pro
bus pseng Citamini Sitis Trnd Pariturj et Ju-
cialiter Responsuri Datt. in Crd Plocenę d. 6. Maij
Anno Domini 1788.

MRGP. Valentinus Brońsky de Zamoście
et 7. palam rvit Quia Ipse Citadnem Literatt. Sig.
pro Judicijs Crenę Plocenę Servienę Tenoris Talis
seratur Editt. Conę pstatt. Citt. ad Bona Rzeszot.
Chwaty Die Hodierna in Actu Contenta detulit
portavit posuit Reliquit et de Positione no-
ficavit de quo Ejus Relat.

Onuphrius in Starozrzeby Brominski Plocen. Ploscen. Ac Capit. Ordinis Sancti Stanislai Eques.

Tibi Gnoso Vincentio Sieklucki de Persona Causa infrascripto Bonisq. tuis qualiter omnibus Vigore Regio et nostra qua hac in Parte fungimur Capit. authoritate te mandamus ut in Trnis Querelar. Causarq. Officij Judicijs fra 2da prius vel proximius ab hinc in Cro Plocen. celebrandae, pltiae peremptorie compareas ad Instantiam Gnori Antonij Mecinski Actu qui te inhaerendo Scripto Certo manuali de data Ejus in Plocko Die 18va Junij Ao Elapso 1787mo super Summam Ducentor. Quinquaginta florenor. Pol. per te Cit. in rem Actu dato Citato idq. ad videndum et audiendum te ad Solutionem Ejusdem Summae Ducentor. Quinquaginta flor. Pol. Sententia Judicij Officij nostri stringi Solutionem Ejusdem indilato assignari ratione vero Eiusdem Scripto Contraventionis poenis affici ac id quod Juris ac Justitiae erit decidi et Sententiari sis parturus et Judlr responsurus Dato in Cro Plocen. Die 20 Mensis Maij Ao Dni 1788vo

Illis Rmo Glo P. Joannes Kawczynski de Kliczewo authus et Jurat. Palam Rezo quia Ipse Cito Literat. Sigeto pro Judiciis Crem. Plocen. Servienti in Tenore Sequenti (Inseratur) Edito eorum praefato Cito ad Bona Korzybie Dni Lodierna in Actu Contentu Detulit Exportavit vocavit Religavit et de positione notificavit de quo praesentem Ja. Illis fecit Relationem

In Plonsko in Ternis Comitiis Trnbus Plocen. Districtum Plonscen. Simiel et Raciąscensis feria Tertia post Festum Sanctissimae et Individuae Trinitatis prima Scilicet Die 20 mensis Maij Anno Dni 1788 celebratis

Copia Citaonis ex
parte G Mecinski
cor Gnd Sielchuki
pro Judicijs Crez Plon

1788.

In Pldnsko

Onuphrius in Stanrzeby Bromirski Plocen. Plonscen. Capitaneus Ordinis Sancti Stanislai Eques.

Vobis SS. Martino Silurski et Annae Radwanska Invicem Coniugibus tum Floriano Paprocki de personis bonisq. vestris gnaltr. Omnibus Vigore Regio et Nostra qua hac in parte fungimur Capli Authoritate mandamus ut in Judicijs nostris Cren. Capit. Plocen. juxta suam Cadentiam proximius in Castro Plocen. celebrandae, pltr. ac peremptorie Comparentis ad Instantiam S. Mariannae Glodowska Virginis Innupt. Act. quae vos in assia abstrinq. de lege requisita Inhaerendo maaonq. Authe facta citat ad vice et Audiencie vos et quiq. SS. Silurskie Coniuges ad Solutionem Quatuor Undecim Florenor. grossor. sex Pol. Sum vero Paprocki ad Solutionem Ithe Quotie Quatuordecim Fl. Pol. ase Act. per vos varijs temporibus ad Compacta verbalia mutuo Contract. una cum provisione per Sententiam Judicij nostri Stringi, litis expensas Causatas et Causanae refundenae mandari ac id quod Juris erit contra vos Statui Sitis Pariturri et Respensuri Dat. in Castro Plocen. die 19 mensis Maij anno Dni 1768 Pro.

MRGP Michael Mikolayczak de Zabokliki Authus et Juratus palam Rqnit quia ipse Cit. Literat. Legit. Copia Infrascriptae pro Judicijs Orig. Log. Servientis ~~editas~~ tenor Sequentis Inseritur editam Contra praefat. Cit. ad B. Kowale die hodierna in Actu Contenta detulit exportavit posuit Reliquit et depositione notificavit de quo quis Relatio

In Plonsko in Terrae Combus Tribus Plocen. Districtuum Plonscen. Simul et Raciaescen. feria 4ta ~~[illegible]~~ pridie festi Sanctissimi Corporis Christi Dni Scilicet Die 21 mens. Maij anno ~~Dni~~ Eiusd. 1768 Celebratis

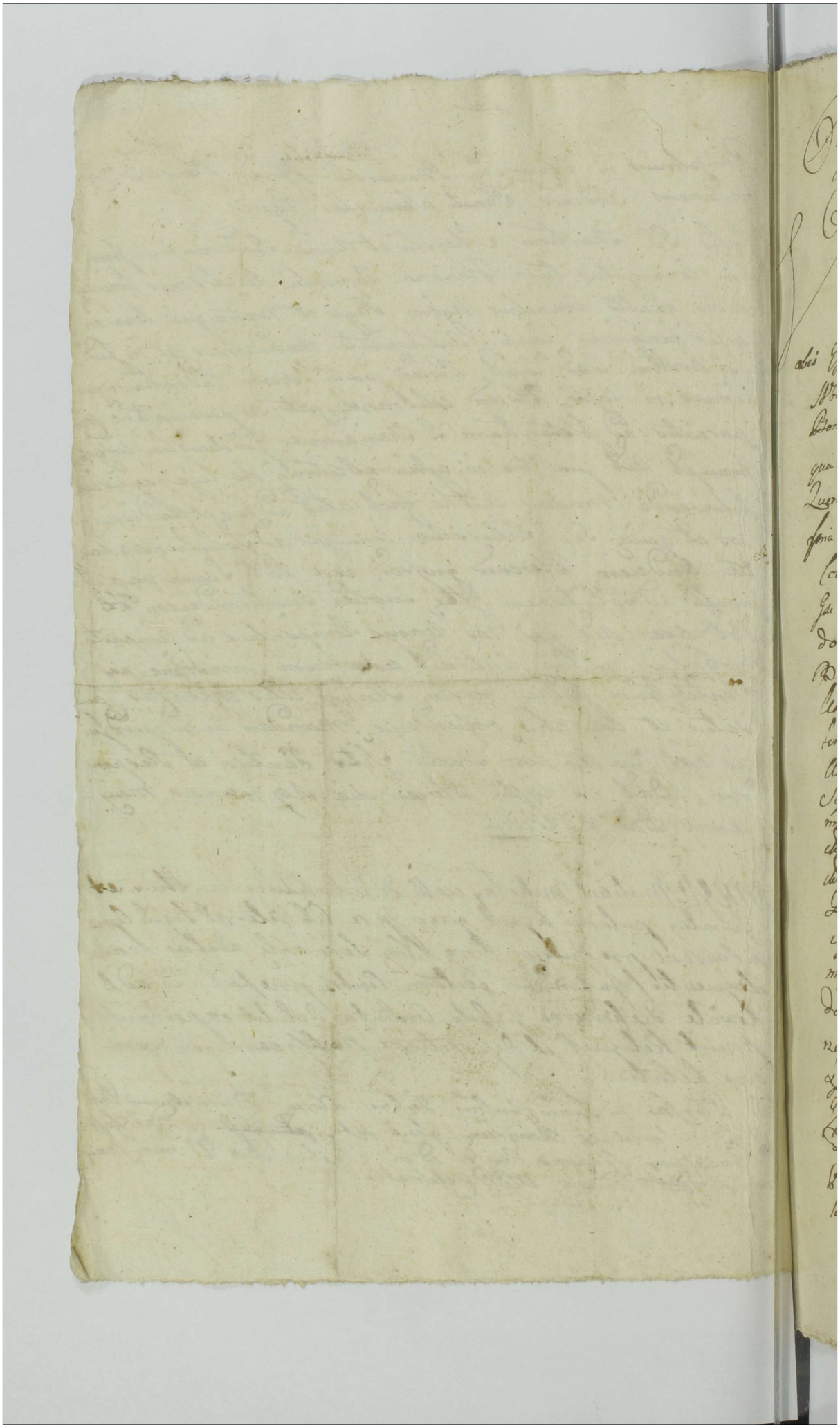

Illustrissimus ac Reverendissimus Dominus Stanislaus Starowolsky Episcopus Plocensis Comes &c.

Judicium Stanislai Equitis

Actis Per Burgravium Plocensem de Officio Vestro cum Nobili Petro Korzybski de Dmochowo Instantis Bonisque eius qualitate Actoris ad hanc Regiam et vestram quam hac in parte sequimur mandatariam Terris Zuchlad causarumque Officij Judiciis Coram Capitaneo Plocensi Da primo proximo ab hinc in Loco Plocensi Celebrando citati ac Coram Nobis in causa quae Inter Nobilem Valentinum Korzybski actorem qui vos mihi Decreti Anno Die Mensis Loco Scapulanis Anno 1784 Actum Inter Nobilem actorem ex una et Nobilem Petrum Korzybski Reum ex altera Lata fuit Sententia qua mediante Summa quatuor Decem Aureorum Hungaricalium cum Provisione ac Expensis Cancellariis Marcas Polonicas adjudicata cum Jure Impetrandi Litteras Executoriales Omnibus Sub Anno quae Sententia nos Terrae Sabbatho Diem Quatuor Decem Aureos Hungaricales cum Provisione ac Expensis Marcas Polonicas

pro Causa Exigentia Decidi et Sententiari Sitis Igi
Termo huic adveniente Partium et Judicum Respon
ni Dato ~~in Cap~~ Plocensi Die 19 mensis Maij
no Dni 1788

Mlis Rmi G. P. Joannes Kawczynski de Kliczewo Aud
et Jurat Palam Rend quia Ipse Citatus Literas
pro Judiciis Crens Plocens Servans in tenore Sequen
(Inserat) Edictum cum Praefato Citato ad Bna Korzybci Dec
dierna in Actis contenta Debitis exportavit possessionem
quod et De possessione notificavit Ecquo Causa Mlis
In Oldnsko in Terris Comitibus Trinibus Plocens Districtuum
secens Simul et Raciąsiensis Feria

Citationis Ex Parte
Gsi Korzybski
cum G. Korzybski
Copia

1788

Ad Judicium Actaq. Praesens Terra Plocensis in Plonsko Ob-
veniens Gsus Gabriel Korzybski Olim Gsi Francisci Korzy-
bski et Catharinae Rakowska Conjugum filius Ob. Gsi Petri
Korzybski Sterilitate Vita functi Fratris Germanos et pro
fata Ejusdem Fratris inter alios Consuccessores Naturalis Successo-
ram Eorum Judicio et Eius actis obviando Integritati fortu-
nae Suae Manifestatus est in et cons. Gsam Rosaliam
Zbyszynska Olim Gsi Thomae Korzybski Mane Fratris
Germani Certam Relictam Viduam tum Successores Eius
Olim Gsi Thomae Korzybski idq. in eo quia Suus Ma-
nifestans Olim Gsum Petrum Korzybski penes Se Com-
manens per Dimidium Annum in Lecto Egritudinis
Decumbens peculio Suo Sustentabat in funeralia tam
et Eius quam Matris quoddas Notabiles expensa-
vit Stante vero Vita Olim Gsi Thomae Korzybski Fra-
tri Suo in Vim Successionis Ex Mane et Eunae
post fata Supraseror Gsi Matris et Fratris Korzy-
bskich Concernens Communem Supellectilem Domesticam
Derelictam Scersivo Regestro Specificat una cum Fer-
tuna et Inventarijs Etiam Superflue cum Suo De-
trimento restituit Inseminationes Vernales et Hyema-
les prout ante Annum Semper Suus Mane
Restituere Paratus est Jam autem quoddas per Ob.
Gsum Thomam Korzybski Sibi Mane Debito
Regestro Specificato tam Gsa Ex Zbyszynskie
Korzybska Mater quam Successores Derelicta persolve-
re non curavit Imo non minime attenta animi
madversione Respectu Signor Trigintae Proprio Pe-
culio Mane Comportaret et ad Edificandum Elabora-
tionem per Ob. Supraseripto Gsum Korzybski

Mantum

Mantum et Parentem acceptos et non bonificatos
adiscissionem Domus Paternae Sc Sc rerum perm
lesionem Impedivorum Impediendo q tam Gsa Zbi
Ilia Cons quam Ord Gsus Thomas Korzybski Ma
fernacem Sacri penitus Ruinarum Violentias Se
Sepius Super Invadendo tam Domum Alacre
Stolophonium peregebant Maanda Eadebant
nebant insuper Suo agravaldo Termo pro Judi
trene Plocene incompetenter Concitarum Litis
Jus Judicere Mane Curam Replu quem Pmis
ac aliam Omnium Ftes atq Ftes Levaabus

Gabriel Korzybski 24

In Plonskio in Terminis Communibus Tribus Plocene Distri
cum Plonscensis Simul et Daciszcen Genti Bti
post Fm Sanctissimae et Individuae Trinitatis proxa
Die 20 mensis Maij Anno D 1788 celebratis

Copia Maationis
ex Pto G Korzybski
Conc G G Korzyb
Ilie

1788

Onufrius in Starorzeby Bromirski Rocen. Konscen. de Capitaneus

Tibi Gnoso Joanni Dłuzniewski Burgrabio Cren. Rocensi de Per
sona bonisq tuis qualiter omnibus vigore Regio et Nra qua hac in
parte fungimur Capitl. Authoritate mandamus ut in Judicijs
mis Cren. Capitl. Rocen. Fra 2da prius acct. proximius abhinc in
Cro Rocen. celebrandis pltr ac peremptorie compareas ad Instanti
am Mci Stanislai Rudowski Succamerarij Sacrae Regiae Ma
gestatis Actt. Quite inhaerendo Complanaoni certae in Krasnieiow
die decima mensis Septembris Anno Millesimo Septingento
mo Octuagesimo Sexto Inter se Actt. ab una et te Citatt. parte
ab Altera initae et Confectae tum maoni Auctae factae Citat.
seu potius ad Paratum Processum totum et Integr. Paratusq condem
naones binas loco peragendae Executionis adcitat. idq ad Videndum
et Audiendum te juxta Obloquentiam Supraseriae Complanaonis ad
extraditionem Adcr. Varij Grani et quidem Siliginis hyemalis Co
retor. Septem et unius Partis Corethi, Occem Corethor. duor. et
Semi unius Corethi Hordei decem Corethor. et Semi unius Corethi
Pisi Semi unius Corethi Tritici Corethi et Semi unius unius Corethi Avenae Un
decem Corethor. mensurae Varsavien. Stringi. Seu potius valorem
p eisd. Adoribus juxta Publica foralia adinvenire adinventumq
p eisd. Adoribus Summam Sibi Actt. Solvend. assignari Poenas
tam p Contraventione ejdem Complanaoni, quam in Sublationem
Processus sup te Oblenti, extendi ac id quod Juris et Justitiae erit
Factus Datt. in Cro Rocen. die decima nona mensis Maj Anno
Domini 1788.

M. R. P. Walbertus Zaszyński de Opido Drobin Authus et Jurat.
palam Quit. quia ipse Citt. Literat. Sigillat. pro Judicijs Cren.
Rocen. in Plocko Celebrand. Servien. Causis Talis (Inseratus)
Actt. Cren. Cpfat. Citt. ad Bona Sinrezymbo die hodierna in Actis
Contento detulit exportavit posuit Relinquit et depositione
notificavit de quo ejus Relatum

in Ptonsko in Unis Commonis Tribus Plocae Districtum Plonsensis
Simul et Rauaciensis Fra 4ta pridie festi Sacratissimi Cor
Alti Domini Lusi ad Die 21ma Mensis Maij Anno Jan
1788ae Celebratis

Officium Camerariale Terre Plocz robore Decreti Judicij
Terris Plocz Inter GG Petrum Carolum et Nicolaum Jaroszewskie Actorem
una et Successores OO JM Pauli Jaroszewski Succamera
rij Ptus Plocz atq MM Mazowieckie Conjuges Victo
rum et Matrem Stanislaum Pancratium et Claram
filios filiam Prisignosq Jaroszewskie et Illrem Adm Rdum
Florianum Consistorij Plocz Notarium ac Norbertum
Camerandam Granitialem Plocz Jaroszewskie ac Alios
Ab Altera parte lati Condescensionem Officij Sui
Camerarialis Captato tempore ad B. Jaroszewo et Alia
Assignantis diem Nonam Mensis Junij Ao Currenti
venturam pro termino ejus Condescensioni praefigit
et Se hac ce die pro expedienda non Obstante Cujus
Partis Contumatia illa Condescensione ad Supra fa
ta Bona Condescensurum declarat de quo quidem
Sui adventu Partes In Compartitionem dicti De
creti Intrantes Obdestinat Dat In Plonsko die
20 Maij AD 1788

Petrus Kucelowski CW

Judicium Terre Plocz ad Oblationem G Petri Jaroszewski
Accusationem Infrascriptam Trium Condnis in Bonis Jaroszewo
Inter Pres inferius exaranda agitanda Determinanda Ptibus ~~Jnn~~
~~[illegible]~~ Per Ossm Consistorium Terre Plocz Ptibus Immissam
ac manu Ejusdem Officij propria Subscriptam reproducenda ad Actuandum
Actisque Praesentibus ingrossanda Suscepit in Tenore tali Inscriptae
Originale Ejusdem Accusationis Circa Acta praesentia est relictum
In Plonsko in Trinis Communibus Ptibus Plocz Dictam Plo
cz Simul et Raciaesiensis f 3tia pt Trium SS et Individua Trinitatis
praesidium Die 20 Mensis Maij AD 1788 Celebratis

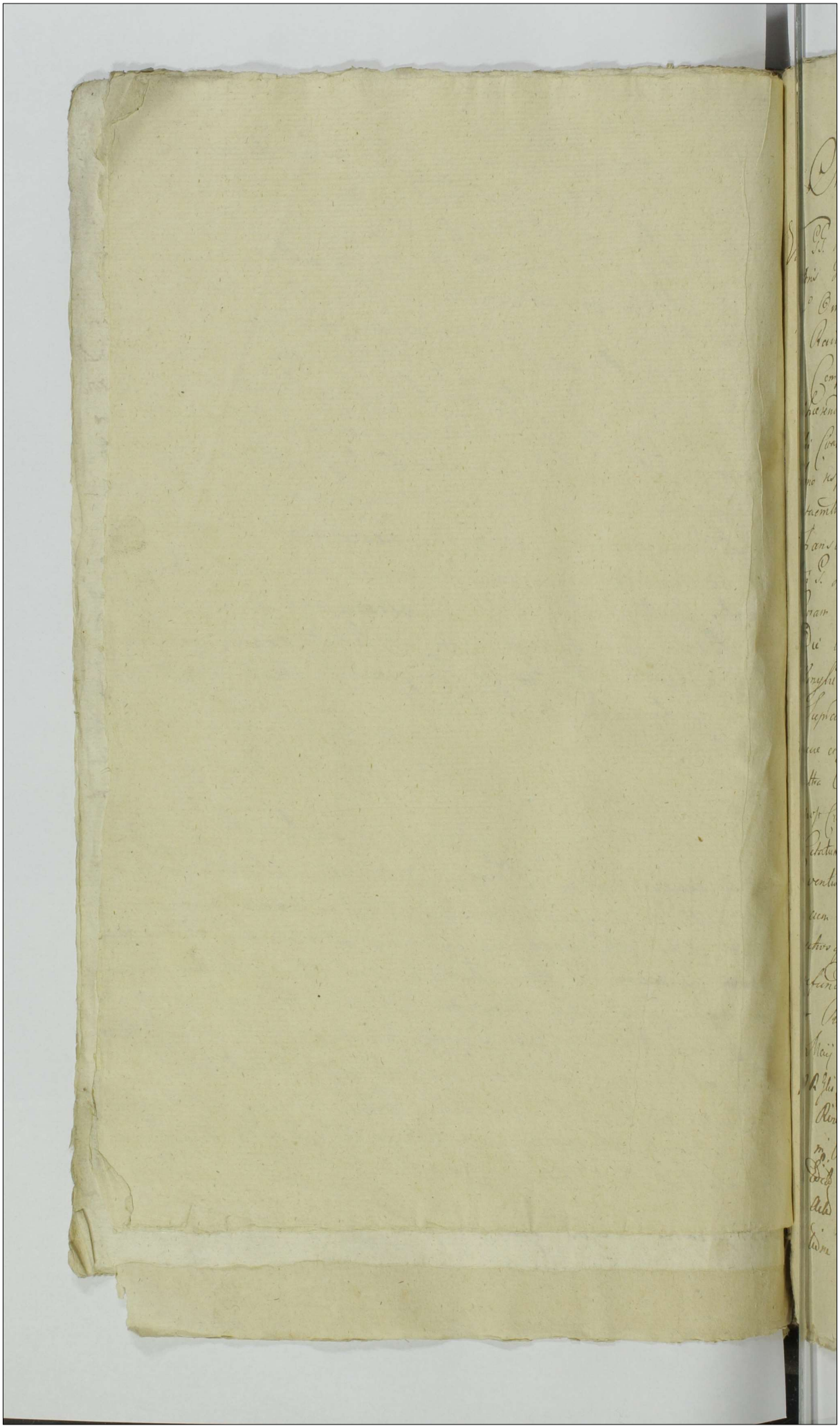

Stanislaus Augustus Dei Gratia Rex Poloniae etc

Volis GG. Valentino et Alexandro Fratribus inter se et Sui Infrascripti actoris ~~Fratribus~~ Germanis Korzybskim de Pnis Pnisque Vris qtti Omnibus mandamus ut in Judiciis nris Tribus Plocensi in Raciąż ex alternata ~~in Raciąż~~ Celebranda qtti ac Peremptorie Compareatis ad Instantiam G. Urbani Korzybski actu Quissy inhaerendo tam Contractui resignatorio Inter te G. Valentinum Korzybski Citatum et Se actu Plociae Die 8va Mensis 9bris 1784to Anno respectu resignationis Sortis Pnis Korzybie Inito ac Manifestaemtis autho factis Citat idque ad Videndum et audiendum Transactionibus Videlicet Resignatione et Quietatione ex Pte tui G. Valentino Korzybski in Pnam G. Alexandri Korzybski Coram Actis Tribus Plocensi in Płońsko in Trinis Comitiis Die 14ta Mensis Maij anno Praesenti Super Sortem Pnis Korzybie Subreptitie recognitis Cassatis ad Satisfactionem Supradecitu Exarato Contractui Stringi levationem Summae quae et Quanta Contractu Eae pro pretio Sortis Pnis Korzybie ultra Onera in fundo relicta indigitata restant demandari post Cuius levationem ad Recognoscendum Transactiones te Citatum G. Valentinum Korzybski adigi Jam vero tam pro Contraventione Eius Contractui quam pro procuratione Summo cum Praejudicio Sui actu harumce Transactionum Vos utrosque Citatos Poenis Subesse Declarari Litis expensas refundi ac id qd Juris erit Statui ~~Datum~~ in Sitis puntum et Responsuri Datum in Raciąż Die 16 Mensis Maij A.D. 1788vo

JMR Glis Providus Joannes Kawczynski de Kliczewo authus et Jurat Palaeo Rivi quia Ipse Citat Litt Sigillo pro Judiciis Tribus Plocensi in Raciąż celebrandis Servientis in tenore Sequenti Inserendum Edictum cum praefato Citato ad Bona Korzybie Die hodierna in Actis Sententia Detulit expertavit postea Reliquo et Depositione notificavit de quo praesens JR Illius fecit Relationem

In Plonsko in Tornis Comitibus Terrestribus Plocen. Districtuum
Lucensis Simul et Raciazensis feria Tertia post Festum e
sinae et Individuae Trinitatis proxime Scili ad Die 20 mensis
Anno Dni 1788

Copia Citationis ex Pane
G. Korzybski Conc. G. Korzy
bski pro Jure Trib.
Plocen.
1788

Stanislaus Augustus Dei Gratia Rex Poloniae etc.

Tibi D. Thomae Kowalski Burgrabiae Plocensis de Persona Bonisque tuis Inter omnibus mandamus ut In Terrestris Communibus Terrae Visscensis Feria 3tia prima vel proximius In Visscensi Celebrandis Pltr Sigmo peremptoriae Comparas ad Instantiam mei Severini Malewski Tribuni Terrae Visscensis tum D. Thomae Grabski famuli actis Qui te In testendo Legi de deponenda Testimonio Sancitis Citant ad videndum et audendum te Quatenus Tu fidele Testimonium In Causa et actis In Judiciis Nostris vertenda et agitata Inter se actis ab una D. Rosciszewski Comeranus Terrae Plocensis D. Antonium Horbowski et alios parte ab altera prout audisti, vidisti, et Rei gestae es benegnarus Nostro In Judicio deponas Indi sub poenis In Lege descriptis sis Terrae adveniens paritarus et Judicialiter Responsurus Datum In Visscogrod die 15 mensis Maj Anno Dni 1788.

MRSP Alexius Jędrzejczak de Zdzary Authus et Juratus Palaus Kut Terra Ipse Cit Literas Legit Judicii Terrae Visscensis Servien Generis Sagnez Inseratus edit Cong Pfat Cit ad Bona Rostkowo die hodierna Inactae Contenta Detulit exerbandi penitus Reliquit et de peritione notificant de Quo Eius relatio

Plocensis in Terris Communibus Terrae Plocensis Districtuum Plocensis simul et Raciąsiensis Una Cum Continuatione Anterior Causarum Feria Quinta post Festa Solennia Sacri Pentecostes Exa scilicet Die 15ta mensis Maj Anno Dni 1788 Celebratis

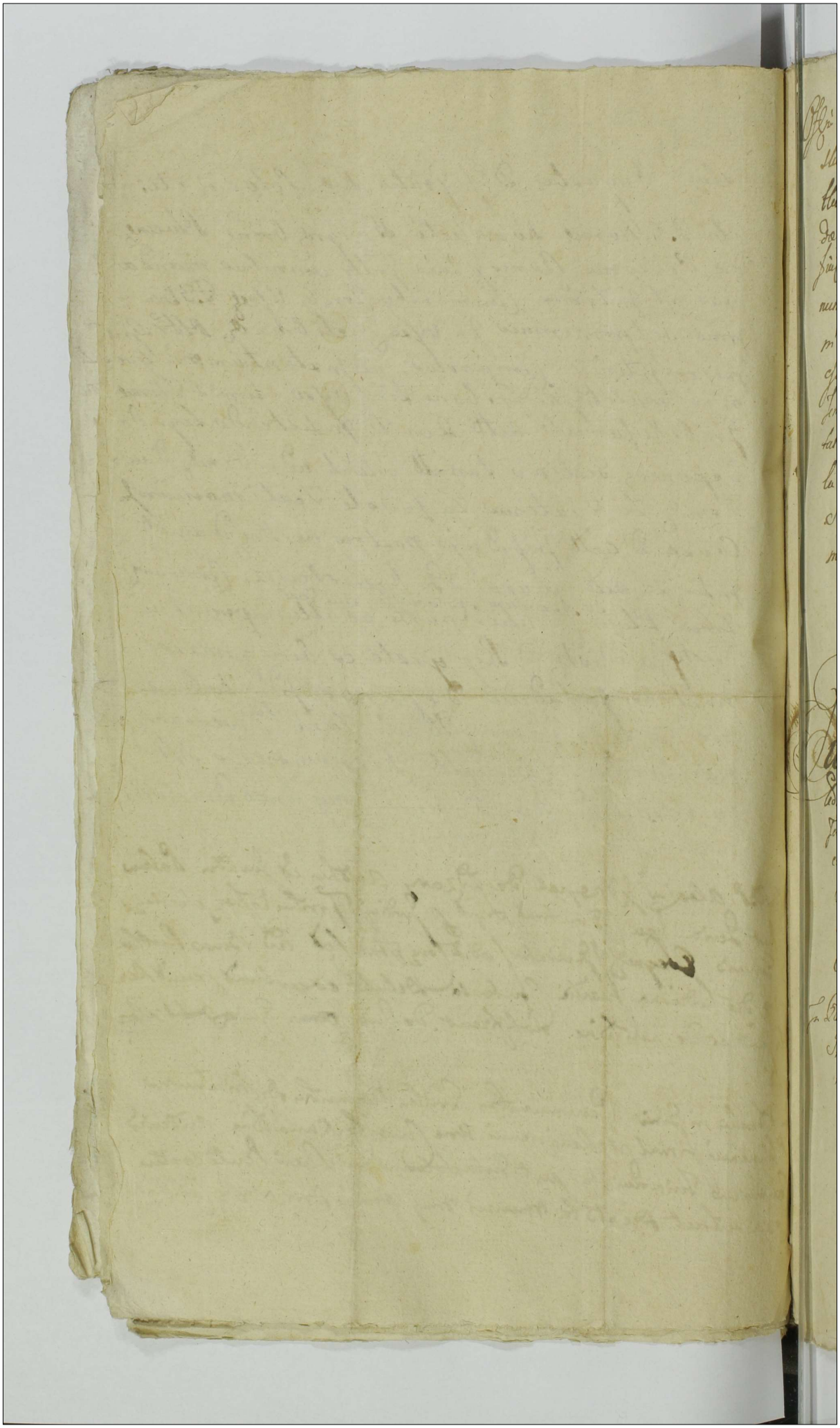

Officii Cmrli Tri Plocen Ternum Condnis Inter Gsos Charzyn
skie Krajewski et Dąbkowskie ab Una Chądzynskie et Gu
tkowskie ab Altera Parte in Bonis Chądzyno Kuski agitan
da Die hodierna ex Limitatione Inuden obligatitatem of
ficii Sui pro Expedienda Illa Condne ad Suprafata Bonorum
nunc Condescendere nonvalentes et quia Partes Causas Suas
in Judiciis Terribus Plocen ad pr Sens Celebran Impedibi
esse Cernuntur ad Capitalem Tempus per Avisationem
Tempestive Partibus Immittenda Prefigenda Dissert Limi
tat prorogatej Conservando Partibus Terminum In Il
la Die Comparendi Peremptorium Datum in Plonskie
Sub Tractu Judiciorum Trium Plocen Die Decima nona
mensis Maij anno Domini 1788

Petrus Rudenski Cl.

Judicium praesens Tre Plocen in Plonskie ad Obla
tionem Gsi Pauli Charzynski Prorogationem In fraterna
Ternum Condnis in Bonis Chądzyno Inter Partes Infrascriptas
exaranda gitanda Dissgrentem manu Officii Tris Plocen
Subscripta Reproducenda ad Acticanda Actisq Praesens Ingros
sanda Suscepta in Tenore tali Inseratur Originale vero Ejusdem
Prorogationis Circa actum pr Sens et Relictum

In Plonskie in Termino Comitibus Terribus Plocen Districtuum Plonsen
Simul et Raciąxiensis Feria Secunda post Festum Sanctissi
mae et Individuae Trinitatis proxima Scilicet Die 19 mensis Maij
anno Dni 1788 celebratis.

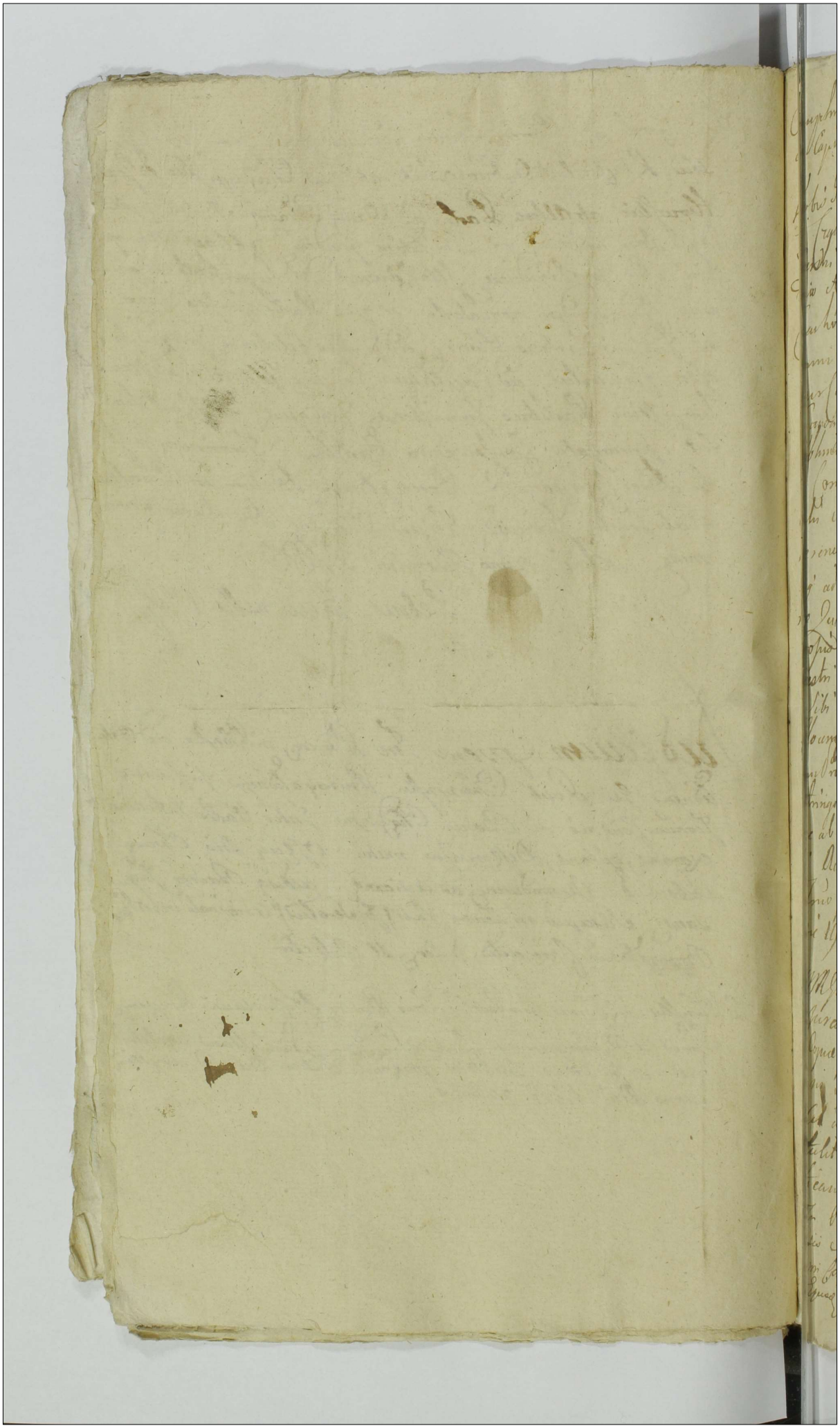

Onuphrius in Starorzeby Bronirski Plocen. Plonscen. et Capitl. Ordinis Sancti Stanislai Eques

Vobis Dnae Mariannae de Obrembskie primi ad Dni Ignatij Czachorowski Secundi ad praesens voti Dnori Andreae Kierski Conti seu utrisq. Congibus Victrico et Matri Antonio et Josephae filio et filiae Privigno et Privignae Czachorowskim de Personis Bonisq. vestris qualiter omnibus vigore Regio et Nostra qua hac in parte fungimur Capitl. authoritate mandamus ut in Tmis Querelar. Capitlq. Officij Judicijs fra 2da prius vel proximius ab hinc in Cro Plocen. Celebrandae pltr. ac peremptorie Comparatis ad Instantiam Gnor. Antonij Szostkowski et Margarethae Czwirska Conjugum actis qui vos in haerenae Inscriptioni ac Mandationi Suae authi facto Citant idq. ad videndae et audiendae Vos ad Solutionem Summae Quadringentorum Tynae quemlibet Tynae triginta octo Grossis numerando per ad Dnum Ignatium Czachorowski vestri Maritum et Parentem in Bonis Zbyszyno Otrolii Sibi actis Conti expendendae provisione actis Crenae Plocen. Die 25ta Junij Ao Dni 1779no Inscripti una cum Provisione per Sententiam Judicij Officij nostri stringi Solutionem Episcopae Summae una cum provisione ab ultima Quietatione proveniente indilato assignari Ac id quod Juris erit decidi et Sententiari sitis Tmo paritum et Judlr responsuri Datum in Cro Plocen. Die 19na Mensis Maij Ao Dni 1788vo

WRGP Michael Mikolayczak de Zabokliki Authoris et Juratus palam Ryuit quia Ipse Actis literalem Legit Copiae Infra serae pro Judicijs Crae Plocen. Servicij Tenoris Sequentis (Inseratur) edictam Contra praefatos Actis ad B. Zbyszyno die hodierna In Actu Contenta detulit exportant pervenit Reliquit et de peritione Notificant de quo ejus Relatio

In Plonsko in Terris Cobus Tribus Plocen. Districtuum Plonscensis Simul et Raciasciensis feria 4ta pridie festi Sanctissimi Corporis Christi Dni Scilicet Die 20 mensis Maij anno Episcopae 1788 Celebratis.

Copia Citaonis ex
parte SS Konstkowskich
coz SS Czachorowskie
ac Kierskie

1788

Jn

Stanislaus Augustus Dei Gratia Rex Poloniæ Magnus Dux Lithuaniæ
Russiæ, Prussiæ, Masoviæ, Samogitiæ, Kijoviæ, Volhyniæ, Podo-
liæ, Podlachiæ, Livoniæ, Smolensciæ, Severiæ Czerniechoviæ

Tibi Dño Adamo Malowski olim Gnæi Petri
Malowski Sterilitor decessi Stratii germano de Prna Bivæ Tuis gratis
dnis mandamus ut Jn Jrnis Comitibus Tribus Piotrkow Trn Sandna prius
aut primitus abinde justa Suam Solitam cadentiam in Pedes Ce-
lebrand prdi ac perremptorie Compareas ad instantiam Mti Joannis
Bartholomæi Zabiełowski Cubiculitæ Lowickiego Actr Tui Jn hac parte
Do Quarelli Sui Actis cum Te tali Citat p Co, quia tu siatis
bene Scivesti qd Suus Actr quadam Smam Petitoriam Quarel Hun-
garicali et Jgny quatuor a Te citato ad scrum Mtis ab annis plu-
rimis viginti quatuor motu contravenit et eandem Summa brevi
tempore impost p manus olim G. Petri Malowski Sterilitor decessi
fratris Tui Germani ad requisitam et consensum Tui pervolvendi
videmq olim G. Petrus Malowski frater Tuus exolata Tibi Prd Summa
p Te levata scrum Mtis p Actr in rem Tui Saltem no recepit
brevi tempore hoca scrum a Te recipere et Sibi Actr Extradere pro-
cuvenit, Sma vero pempsp Scre Mtis specificati Tibi Prdti sibi Actr
notificavit attamen tu recepta prædicta Sma et Actualiter levata
scrum Mtis Prdictæ Sma Sublatum apud Te detinere præsumpsi-
sti et Explto tum magno longo temporis intervallo tacite de Cogi-
tato Sabticuisti et id apud Te occultasti, nunc vocatus Te actr pro-
cessu injusto ad jurem Tuum Sibi Actr instituto aggravare, etem-
inquietare studuisti et in Libris expensas inducere conaris, quare id
citatis Advideng et audiendo, Decra ante omnia comparitione Sua
sup Sman Petitoriam Quarel Hungaricali et Jgny quatuor Solvæ Summa 380
sublati, qua Subsecuta, Scrq cassato, ac Te actore á præfensa Solvæ
Summa totiens dicta Libero Declarato, Actoratu tui incompetentem actio-
nem agnovisse vnæ vero Sui Actr processu injusto aggravaminis et in
rationibus negotii interturbaminis et vexaminis pœnis juris in
quod juris erit statuej Sis paraturus et responsurus Datum in Pe-
Die 15ta Mensis Septembris Anno Dni 1786to

Mar

Mandatum Appli præd Scilicet die 19na Mensis eiusdem

M. R. G. P. Benedictus Szadkiewicz de Kozcibrody Authus et Jur. Palam Reit se cittonem ~~sigill~~ literat sigillat pro Judicijs ~~Trinitatis Plocz~~ ~~[illegible]~~ in Plocko Celebrans servicij In tenore tali (: In seratur :) Edit Corp pfat citat ad Bona Niedrz Die hesterna Actum hunc pcedere detalisse expertasse posse reliquisse, et depositione notificasse de quo Ejus Relat

Actum in Plocko in positione Act Trinitatis Plocz Tra Sexta Festum Sancti Mathaei Appli et Evangelistae Proxa Scilicet Die 19 Mensis Septembris A: D: 1788 00

Citavnis Ex parte Mci Zalerzewski Contra Gsum Malewski Editae

Copia

1788 00

Pro Judicijs Trinitatis Plocz

extradit

Stanislaus Augustus Dei Gratia Rex Poloniae &c

Wsp. Sdi Joanni Valentino Bimi nmis in Jonedwo Skrzeczanki Bs Ploc. de Rozana bonis Duis gtia Omnibus mandamus ut in judicijs Tribus Plocz Sdi Secunda prius aut proximius ab hinc jeiata Suam audientiam in Pdclo Celebrand gratiose ac peremptorie Comparere ad instantiam Nobilis Antonij Swiadrali ad Dui Se Intrando Maiorib. 2 ac Abductiem facto et faciend citat idq; pco quia tu non solum conducta tam tecum pro annualibus Suis Servitijs Administratoriatus mercedem et pensionem ut pote Hordej Coretha Duor, Cwimi Duor, Avenae Duor, et duarte partis Coretti, Rubrij duarte Partis Coretti, Pisi Corethrum, Vitrici Ejusdem Coretti unius, Salis congiol Suum ac quarte Partis, tuma Viginti duarum Osbory Polony Tribuj Declarati, sed ea jam percepta quotidie Duos Aureos Hungaricos in vim nuncupatis restituere Paradebe ~~nequa~~ et persolvere denegando, imo Suum Actorem Jemiscam per se descripta finitis jam capitulis de servitijs requirendo Conspirasti Conspiratores in Abductione specificata Intimisti, secisti, diffamasti Verba honorem nobilitarem Denigrantia propallasti, Denique Suum Actorem flagitios. ne à certis Defendere Sdas personas Conductor attentasti, crastino impart Die vocando et Clamando Verba nociva propallando Lapidibus Conscitando, Ex villa Expulisti Citatio Prejo adeundo Debita Decreta Antecommia praemissa Mercedis per se Tribuj Declarate et per Act Descripta Extraditione et persolutione ac Extensione, pro injusta recusatione ac suj Act Dammificatione pariq; Jri ordine probatidmis Lationem ac conspicuum injunctionem assignari et Secretario prosequisci omnibus inconvenientijs penis mulctari, Litis expensas refundi judicari ac id ad juris et justitiae statuj seu paritatem et responsum

Datum in Pdclo Die 15ta Mensis Septembr Anno Dni 1788o

Wr R Gpl Benedictus Szadkowski de Szadkowice Actus et jurat Palam Rit se Cottonem Literat Signillat p Judicij Tribus Plocz Scriptus tenoris talis p. Inserati. Dict Czyn Stat Cit ad Bona Jonedzwo Die hodierna in Acta Contenta detulisse expertasse, possisse, relegisse et deposuisse notificasse, de quo Ejus Relatio

Datum In Pdclo in positione Sigilli Trium Plocz Tra Scabi Ante Festum S. Matthej Appli proxe Scilicet Die 19na Mensis Septembr A: D: 1788o

Stanislaus Augustus Dei Gratia Rex Polonie magnus Dux Lithuanie
Russie Prussie etc

Vi Jnõ Simoni Myszyńscki de Persona Bonorũ tuis ac Summis gñlr
omnibus mandamus, vt in Terris communibus Tribus Plocensi primo proxime
ab hinc in Loco presentis suam cadentiam mente legis ex obtenta celebrandis,
pleno peremptoriq; tempore ad Instantiam Jnõrum Petri Bartholomej Pauli
et Joannis fratrum inter se germanor Malomaszicki, actõr Vi se inhierendo Do-
cumentis per eos causam suffragantes ac manifestationibus eorum actis authenti
Regni facti sive faciendo citari, seu potius ad paratam quorũis anteriorũ Jnõrum
meliorandoq; quorũis eorundem anteriorum Jnõrum defectus adiutam idq; adhi-
bendo et audiendo meliorato Nostri Judicij Decreto de acta ejus in Loco in Terris
communibus die Sexta mensis octobris in Anno 1706 inter se actõr, ac te citatum
ad malum sui Judicij informationem probati te ad solutionem Summa Unius
sexcentor Florenor Polonic idq; ex majori Summa mille Florenor Polonic per Jnõrum
Marianum de Karwoszicha olim Jnõri Josephi Myszyńscki protune Rebicki Judicem
actis terre Plocensis Secunda in Vigilia Festi Sancti Jacobi Apli in Anno 1702 Jnõ
ro Stephano Malomaszki in Bonis Myszyno et Druchowo Jnõrũ superreclamo, tum
ultimus Quingentorum Florenor Polonic similiter ex majori Summa Quingentorum Flo-
renor Polonic per Jnõrum Relicsabethem de Myszyńscki Dmicelowskie citie ob Jnõ Stepha
no Malomaszki transpira protestatie, ac deinde tertie similis Quingentor Florenor
Polonic, itie ex majori Summa Quingentor Florenor Polonic per Jnõrum Clarum de My-
szyńscki Petrykowska expeditis ob Jnõrũ Stephano Malomaszki cessa proveniencs,
decretoq; condigni in Bonis Druchowo Jnõrũ Secundo pro Primo Misericordie Anno 1740 Ac
ter Jnõrũ Simonem et Andream Myszyńscki ab Una, et hunc Jnõrũ Stephanum Ma
lomaszki parte ab altera protracto, ad substantiam supradicta ob Jnõrũ Marianna
de Karwoszicha primo Myszyńscki, exposit Malomaszko hereditat, et Juri adhita
tio ejusdem Jnõri Stephani Malomaszki protune subjecti regulato, post facta vero
iti olim Jnõri Stephani Malomaszki in se actõr sive Natura devoluti, nullog mo
do bonificato, ad extremum Quarte Quadringentor Florenor Polonic ex contractu
et dotis Sortis Bonorũ Druchowo emicianc, et in eisdem Bonis circa de hereneo
eq actõr ite limeq respicienc una cum provisionibus distinctis ab eisdem Sum
mis omnibus retentis provenienc Sententia Judicij Nostri stingi, solutionem
earundem Summar ac provisionum indilatam demandari, Summam vero mille
Florenor Polonic per te juramento evictam, et supradicta Nostri Judicij Decreto ibi ad ju
dicatam in vim provisionum ab eisdem se actõr respicienc originar Summis pro retro

actis annis olim suorum actd. Parenti pacificatarum regulanae censeri, seq. actd. praetensa per Te ejusdem summae solutione liberos pronuntiari, imo in praemissis competentem Tibi actionem decerni, condemnationem vero mente praerecensiti Judicij Decreti ex parte Tui sup. suis actd. in Trno satisfactorio circa manifestationem illegaliter et nullo in negotio obtentam sine poenis cassari, ratione vero actd. processu aggravationis poenis te condignis mulctari, litis expensas res ac id quod Juris et Justitiae erit, statui et sententiari, sis itaq. Trno huic pan et Judlr responsurus Datum in Plocko Tra Secundae postridie Festi Exaltationis Sanctae Crucis, Anno Domini 1788vo

M: R: G: Providus Benedictus Badkiewicz de Hrzebrody Authus et Jus Palam Rost se Citationem Literalem sigillatam pro Judicijs ~~Trnibus Plocen~~ praesens in Plocko Celebrans Servien. In tenore tali (: ratur:) eddit contra praefatum Citatum ad Bona Myszyno Dicena Actum hunc praedictum detulisse, expertasse, posuisse, reliquisse et depositione Notificasse, de quo ejus Relatio.

Actum In ~~Plocko~~ Plocko in positione Actorum Trnum Plocen. Feria ~~Sexta~~ Ante Festum Sancti Mathaei Appli et evangelistae ~~Sexta~~ proxima scilicet Die 19na Mensis Septembris A: D 1788

Extradit

Stanislaus Augustus Dei Gratia Rex Poloniae etc.
Vobis P.P. Thomae Antonio et Lucae Fratribus inter se Germanis Borowskim Martino seu alterius nrõ Radominski e prnis Bonisq vris glter Obus mandamus ut in Trnis Communibus Trribus Plocen Fra 3tia prius aut proximius abhinc in Supre Celebran pltter ac peremptorie Compareatis ad Instantiam S. Mathiae Wolski actt qui vos inhaerend Maoni suae Authe factt Citat idq ad videnda et audienda Traditione in Bonis Białoskory agror in Processu sup MM. Humieckie lucratt in Anno 1779 propte Mcae de Lęskie Kosceńska intercessa veluti Possessione non evicta et ob inexistentiam metar et quorvis signor infundo irreperibilium Jus Possessum in se retinere haud Posse Resoluta et ideo Contracta super hanc Traditionem tenutario a pfata Mca Kosceńska per te Gm Thomam Borowski nulliter recepto non obstanz ad levationem Quotae Triginta Florenz Polt nonnisi in vim Provisionis per Haeredes Bonor Białoskury ita exolvi practicatae memoratae Mcae Kosceńska exposita te Gm Thomam Borowski adigi Frumentor vero non ex agris traditis verum ex aliis fundis sortis Humieccyanae per vos Cittos violenter interceptt sibi actt totius eiusdq Sortis Possessae restituend demandari p Invasione autem alieni fundi Ibidq ppria Authe frumentor Obsignaone et attentatis Inquisione deducibilibus violentiis vos omnes poenis adequatis mulctand fore arbitrari et id quod Juris erit Statui Sitis Trno huic parituri et Judlter Responsuri Datt in Supre Die 26 Menz Septembris A.D. 1788.

N.R.S.P. Nicolaus Szymerak de Golesino Actg Palaw Rcit Quae Ipse Cit Literat Sigt p Judicys Pens Sevicz Tenoris Datis Jmmatz Edit Cinz Pfat Cit ad Bona Białoskury Die hodierna Practica Contenta Debitit expectant pertinet relegint et de peritione notificant de Quo Pens Ejusdem Mtis Relaw

In Siepre in Positione actus Iuridici Ploceni Sabbo an
Fm Sancti Michaelis Archangeli pro sedicet Die
27ma Mensis 7bris anno Dni 1788

Citant G.G. Borow-
sci per G. Wolski
& Judicis Iuribus
Ploceni in Siepre

1788

In Siepre

sol. fl. 2. Exbradio

Stanislaus Augustus Dei Gratia Rex Poloniae Magnus
Dux Lithvaniae Russiae Prussiae &c

Vobis Gnosis Laurentio Bromirski Burgr Cath Capit Plocen
Anteacto tum Feliciano Brudzinski Moderno Haere
di de Personis Bonisq Vestris Omnibus Mandamus
ut in Terminis Communibus Fribus Plocen Feria
Tertia prius Vel proximius ab hinc in Supre Celebr
pelter legitime ac peremptorie Comparcatis ad In
stantiam Gnosi Bartholomei Mecinski Acto Qui Vos
inhaerendo Maationi authenticae facto Cito ad Videng
et Audieng Vos Cito in Acto vestri uti vexatorie
Contra se Acto promoti in Competenter Agere ad inveni
ri Poenis ratione indebitae Vexae Affici ac id quod
Juris erit decidi et Sententiari pro quo Cito Sitis Ter
mino Parituri et Judicialiter ad haec et alia Quae
Contra vos proponentur responsuri Dato in Siepre
d 24 Meng 7bris 1788 Ao

M.R.G.P. Ambrosius Wygoda de Białoskiny
Authus et Jurat palam vit Quia ipse Cito
Literato Sigillato p Judicis psenc in Siepre Ce
lebrandg servieng tenoris talis (inserat) Edit
cone pfato Cito ad Bona Wegrynowo die
hodierna in Acta Contenta delulit exporta
vit posuit Reliquit et depositione Notificavit quo quo eius
Relatio
In Siepre in Posione Acto Terrium Plocen
Sabbo ante Fm S. Michaelis Archan
geli pxo scilicet Die 27 Meng 7bris Ao 1788.

Stanislaus Augustus Dej Gratia Rex Poloniae magnus Dux Lithvaniae, etc.

Vobis GG. Simoni Stanislao et Mariannae old G. Larentij Smoszewski Relictae Viduae Conti Fratribus et Sorori Inter Vos germanis Patruis et Amittae atq; Petro old Mathaej Filio Filiastroq; Orzeszkowskim de Prnis Bonisq; Vris gnalter Omnibus mandamus ut in Trnis Combus Trribus Plocene Juxta Suam Cadentiam in Raciaz Exalternata Celebranae prlter ltme ac peremptorie Compareatis Ad Instantiam G. Casimiri Malewski Actto Qui Vos Inhaerenae Documentis Causam psene Evincene ac maoni Citat seu potius post Translapsum Trnum ad paralt anteriores Trnos et Juris gradus paralq; condemnationem adcitat idq; ad videnae et audienae Cassata maone Complanatione indebite viciante approbata hac a Complanatione Decisis Rptae Indebite pdictae Complanationis Vitiationis poenis in Actoratu vestri Incompetentem Actionem Adinveniri, levationem Summae Siquae ex Documentis apparuerit injungi, poenas in Sublationem pressus irrogari, litis Expensas refundi, ac Ea quae Juris Erunt, Statuj Sitis Trno adveniene parituri et Jdlter Responsuri Datto in Raciaz Die 15ta. mene 7bris Ao Dni 1788vo.

R.G.P. Thomas Sadowski de Malewo Authus et Juratus palam Recognovit. Quia Ipse Citto Literalt Sigillatt pro Judicijs psene in Raciaz Celebranae Serviene Tenoris talis: Inserat: Editto Cone pfatto Citto et quiae Cone Gsos Smoszewskie ad Bna Kozice Cone vero GG. Orzeszkowskie ad Bna Bledzewo Super Summa Ibiae haerene Eosae Gsos Orzeszkowskie respiciene detulit, Exportavit, posuit, reliquit, et de Positione notificavit de quo Ejusae Mtis Relao.

In Siepre in Positione Actto Trrium Plocene Sabbo Ante Ftm Sancti Michaelis Archangeli pxo scilicet Die 17ma mensis 7bris. Ao Dni 1788vo.

Citantur GG. Orzeszkowscy
ac Smoszewscy per G. Casi-
rum Malewski

1788vo

In Pupra

Extradit

Stanislaus Augustus DEI Gratia Rex Poloniæ Ma
gnus Dux Lituaniæ etc

Vobis Mgnis Antonio Sertuen in Bonis Rumatowo Hedrdi Fran
cisco fratribus Germanis Scribenib Siepcen Zglenickim Alberto
Figlarowski de Porosnio Bonisq vestris q̃ aliter Omnibus Mor
danus ut in Terminis Commonitibus Scribes Plocen Feria Tertia
prius vel proximius ab hinc in Siepe prata Juam Cadentiam
Celebranb partes Ae peremptorie Comparentis ad instantiam
Mgis Josephi Rozniszowski Actr Casparb Dni vos Jnhærendo
Manifestationibus Suis Coram Actis Authenb Dni Jactis
ac aliis Documentis Causam Dei Suffragan Citat ad Audi
endum et Audiendum Vos et quidem Te Mgis Antonium Zgleni
cki Hæredem ad Solutionem Summarum tam proviso nalium
quam pro variis Necessitatibus Fundi erogatarb Regestro Cr
Scribendo Specificatarb nec non promanceratione Jnventariorum
se pro bonificatione Jntemminationum parte Actr ad quas am
Sententia Judicij nostri Strenzi Te vero Mgis Franciscum Zgleni
cki et Jus Figlarowski respectu prætenditionis Possessionis Decis
nis Dismationis Jnvasionis Jnvadendo Seram ab Aula Stante
possessione Sui actr violenter et sine Consensu actr de Structionis et
Te ad aulam cum variis Hominibus tumultuarie Conductionis
Varias violentias Jn Manifestationibus ea præcipis peractis ex
pedire ad mentem Legis puniri Condemnationem de parte Mgis
Antonij Zglenicki Super de actr in Termino Condescensionis in Bo
nis Rumatowo Suprascriptis Obtentæ "sine prejudicio" Specie Celeras pro causa
pœnæ exigentius Contra vos Statuti dicendi et sententiandi Quæ Cele
rioni Litis Termino Parituri et Judicialiter respondendi Datum
Siepe die 23 Mensis Septembris Ao Dni 1788 ℔ vel Jaiden
Mr Sp Joannes Nowacki de Wegrzynowo actr Dobrz
Rat Curiæ Jnsc Ord Literat Lyth Judicij Districtus
Siepe Celebrandi Scribæ Jurati Jdem Fatis Supervisor
Ego Ord Joseph de Bona Rumatowo Dre Scribendo Jnscribendo
Centenba Decisi Expedivi Scripsi Scripsi et de quo supra
notificavi de Quo Mr Relator

Intrepidi in Positione actor Trium Plorum Sabb
ante Mu S. Michaelis Archangeli pro sedi
Die 27. Mensis Ubis anno Dni 1788

Citantur Mci Zyli
nicy per M. Rui
szewski
1788 vo

Sod fl 2 50 –
Extradit.

Stanislaus Augustus Dei Gratia Rex Poloniae etc

Tibi G. Francisco Uminski de prnis Bonisq. Gtbr Omnibus vi Mandamus ut In Trinis Cetrom nibus Trinis Plocen Feria 3tia ab hinc in Sepre juxta suam Cadentiam Celebrandae ad Instantiam Gae Martianae de Chylanskie ob. Gi Alexandri Lukoski Conti Relictae viduae ad Quite Insistendo juri ad vitalitio parte ad ac ob. G. Alexandrum Lukoski Maritum habito habito sententia judicij Dimissionis Sortium ... nostri Stringi, ac id quod juris ... et sententiari per Citaris Dat. In Sepre Die 23 mensis Septembris Ao

Ani 1788 vo

M.P.G.P. Joannes Nowacki de Węgrzynowo Authu et Jurat palam mit Quia ipse Citt Litt Si gitt p Judicio Psens in Sepre Celebrandae Servienc tenoris talis (inseras) Edit ... ad Bona Zot ... Tygadły die hodierna in Acta Conta detulit expor tavit posuit reliquit et de positione notificavit

De quo eius Relatio

In Sepre in Positione Acta Trinis Plocen Sab batho ante Tm S. Michaelis Archangeli pro scilicet Die 27 mens Septembris Ao 1788

Stanislaus Cu

Citatur G Uzun.
Jhi per G Lubo
Jha 1788 vo ad
1768 vo ad

NS

Stanislaus Augustus Dei Gratia Rex Poloniae etc.

Tibi Gsi Hiacintho Dąbrowski de Persona Bonisq tuis Gnaliter Omnibus mandamus ut in Terminis Communibus Tribus Plocen Juxta suam ex alternata "Cadentiam" in Płocko Celebrand prter ac peremptorie Compareas ad Instantiam GG Josephi Patrici et Tutoris Thomae et Josephae Filiastri et Filiastrae minorennium Stnis Linskich actt qui te et quid minorennes in actu Competenti Inhaerendo manifestationi suae Coram actis Authis Regni factae Citant seu potius ad Incidentiam Causae et actoratus tui Cons Se actt ad Judicium Pens promotum adcitant idq advidend et audiend te ad Bonificationem Pretensionum Respectu Inseminationum tam Hiemalium quam Vernalium in Sorte Bonor Rzeczyno Sttt suor actt haereditaria per malam Gestam Economicam deperditionis aedificior devastationis saepium Collectionis et Combustionis, Contractui in Puncto oblatae Holodij reperationis, nonad Impletionis, in Pratis Damnor illationis, et alian Pretensionum Omni Inquisitionum Genere Pbandarum peractionis per Sententiam Judicij nostri stringi Bonificationem Injungi In actoratu tui In Competentem actionem agnosci ac id quod Juris erit decidi et Sententiari Sis pariturus et responsurus Datt in Płocko Die 22 mensis 7bris 1788 anno.

+ expectant prout reliquit et de positione notificavit de Quo Pens Ipsius Mbi relao.

MR. GP. Joannes Nawacki de Wzgrzynowo Actor palam Rvi
Quia Ipse Citato Literato Sigillato p Judicijs Ipsenq in Pto
Celebranq Servienq tenoris talis (: Inseratq :) Edito Conq Ipsato
ad Bona Kęsice Die hodierna in Actu Contenta detulit
lavit posuit reliquit et de Positione Notificavit d
Ejus Relatio

In Sieprc in Positione Actor Trium Plocenq Fra 3tia p
Sancti Mathaei Apli et Evangelistae pxa scilicet Die 23. M
Septembris Anno D 1788

Copia Citationis p Porta
GS Struzinskich
Serviens
1788

Flg. 2.
extradit

P.J.

Stanislaus Augustus Dei gratia Rex Poloniae Magnus Dux
Lithuaniae Russiae Prussiae &c

Vobis Joannes Benedicto Generali Exercituum Suae Regiae Majestatis
nec Pistoly Stolnik et Josepho Lorentz Exercituum Colonello
Regiae Majestatis Advocatibus Deputatis Jezewiam Dominis, tum
Dominis Mathiae Nicolao, Thomae Stanislao Matheo, Joanni Tho-
mae dictis Grabarz, Leoni Casimiro et Simoni de Lisiz Bonis Sau-
manie Pistoly Subditis de Pessonis Bonis vestris Judicialibus
Mandamus ut in Bonis communibus Fratribus Lloyd prius ad
praesentiam Juris Quam Cadentiam Lege descripta per Sigillum Cele
brandam personaliter et peremptorie Comparendi ad Instantiam
Dominorum Valentini Szumanski Joannis Jodochi tum Francisci
de Cielostkie olim Martini Szumanski Centurionis Matris ac Jo-
sephi Ignatii Joannis Marianne Josephae ac Dorotheae Mino
rennium Filiorum et Filiarum Denis Marianne de Rosciszewskie
olim Josephi Szumanski Judicis Consortis Relictae Viduae Ma
trisque ac Agnetis Theresiae et Josephae Virginum Immuntae Filia
rum Szumanskich Actricum Quibus ex quinque respective indigene
in Causa ab ultimis delegis requisitis Inhaerendo Visioni ac quae
nimonio suis Authenticis facta aut faciendis Citandi Reos pro Le
sis Vos et quinque Subditis transcendendo Granities Bonorum Szu
manie Pistoly a Bonis Szumanie Lejony sub Actorum hereditate
distinguendo Prata ad Bona Curiae Szumanie Lejony ab antiquis
temporibus pertinens Nulli quaestioni Subjecta Confalcastra-
tis et fenum pro Usu suo collegistis, Vos vero Dominos nomine
dos Actrices Supradictis Subditis suis non Interperatis, Imo
Visionem Supra Prata in Bonis Szumanie Lejony in pacifica
possessione suos Actrices existere ac si ad Bona Szumanie Pisto
ly pertinens indebite Conduxistis et Eandem Visionem Quam
dicti Cives Vicini per Alios recognoscere procuraste, Im-
dupex Primo Suo ex Judicio Dei Deus instituto Impositionem
Lapidum in Prata Bonorum Szumanie Pistoly ad instar Fra-
ntialium suis Actrices indebite imputastis exinde contra
Leges Primo Superistis quare Citationi ad Videndum et Audien
Vos ratione Omissorum Annuum Censuum ad mentem Constitutio
nis de immediata Deputatione Sanctae Comitiis proximis Sen
defensionem adfundendum Bonorum Szumanie Lejony Assignati
bonificationem feni interrupti demandati, Litis expensas
refundendo Declarari aut quod Juris sit contra vos Statui
Decidi et Sententiari Citis Primo pariter et Judicio requiren
ri Datum in Siepe Die 17ma Mensis Septembris Anno 1782
Ita Damnus Inventarijs instrumentis et praxis Sibi adhibitis

Mr Szymon Herbich de Mydlowo Actor Salem Curiae Levia
Ipse Citatus Litisdominus Judicijs praedictis in Siepe Calendarij
Termini Juridici Citationis Insinuatus Judicium Citatus ad Bonorum
Szumanie Pistoly hic Inscriptorum Actorum Petitum Debiti
Curiae Levia Mydlowo Actor Salem Curiae Levia
Exequitorie Mandatum relegatus et de praemissis notificavit Decisionem

In Scepis in Pontione cœlestis Turium Plocz Feria Sexta Dni
Tri Sancti Mathei Aplici et Evangelistae Pxa scilicet
Die Vigesima Sexta mensis Ulris A.D. 1788

~~[illegible]~~

solutis fl. 2.

Extradit

Stanislaus Augustus Dei Gratia Rex Poloniae etc
Vobis Gsis Mathiae et Mathaeo nec non Mari-
annae olim Gsi Josephi Borowski Relictae Conti Vi-
duae Fratribus et Sorori nr se Germanis Sie-
mięthowskim olim Gsi Simonis Siemięthowski olim
Pdictae Gsae de Siemięthowskie Myslińska Fratris
Germani filiis et Filiae de Prnis Bonisq vris qlter
Obus mandamus ut in Trnis Communibus
Terribus Plocenq Fra 3tia prius aut proximius abhinc in
Siepre Celebrandq pltter ac peremptorie Compareatis ad
Instantiam GG. Adami Myslinski olim Jacobi filij olim
vero Gsor Joannis Myslinski et Dorotheae Sie-
mięthowskie Invicem Conjugum Nepotis et Marian-
nae Myslińska Gsi Michaelis Lugowski Contis
Gsi vero Adami Myslinski Sororis Germanae actis
Qui vos et quidq Assia indigenq cum eadq de lege ab-
utrinq requisita inhaerendo Maaoni suae Coram
actis Authis Rnifactis ac aliis Documentis Cau-
sam Psenq Juvanq Citant idq ad videndq
et audiendq vos ad persolutionem Summae
Dotalis de Bonis Paternis et Maternis olim
Pfatis GG. Dorotheam de Siemięthowskie
Myslińska actis aviam respicienq in se actis
devolutis per sententiam Judicij nri Stringi
Solutionem eiusdq Summae dotalis una cum Pro-
visione indilatam asignari in Ordine vero Con-
stituendae Massae Substantiae ac decernendq
Solutionis Dotalis Condescensionem ad Bona Rze-
szotary Burne ~~asignari~~ injungi Litis expensas

refundi ac id quod Juris erit decidi et Se-
tentiari Ditis Trno Parituri et Responsuri
Datt in Siepre die 26 Mensis 7bris 1788
M Rni Glis P. Valentinus Bronski de Zamosce Act Ipse
lam Avit Quia Ipse Citt Literatt Sigillatt p Judicij Ser-
tenoris talis. (Inseratur:) Editt Cons p fatt Citt ad Bona
szotary Zawadi Die hodierna in Actu Contenta detulit Expo-
vit posuit Reliquit et de Positione Notificavit de qua
Ejus Relatio

In Siepre in Positione Actor Trrium Plocens Sabbo ante
Fm S. Michaelis Archangeli pxo scilicet Die
27 Mensis 7bris Anno Dni 1788.

Citant GG. Siemiesz-
kowski p G. My-
sliński p Judicium
Trribus Plocens
1788
In Siepre

Extradit fl 2 gr 4.
Extradit

Stanislaus Augustus Dei Gratia Rex Poloniæ &c

Vobis G. Martino Kosielski Bd Sieprc Oppidi cum attinenc anto-
acto Œconomo, Jos Salamon Aranowicz Judæo de Synagoga
Sieprcensi de Personis Vestris & rebus omnibus mandamus,
ut in Dnis Communibus Dnis Vestris Plocensi prout a Diuc jure
suam Cadentiam Lege descripta in Sieprc Celebrandis
ac peremptoriis Comparentiis, Ad instantiam Jos Lewek
Aranowicz Morayna Synagogæ Sieprcensis Judæo de
Aod Quivis in tribunali Nostro Audiendo Causas Justa-
riens Citat advocand & audiend vos & quilibet Vestrum
sicki ad Solutionem Quotæ unius Leptem Aureo
hungaricali & acto Florenis Pol mutuo concessæ, & alterius
quinque itid aureor hungaricali pro honorario
Pastorali modo Civitatis Dato, tertiis duor aureor
hungaricor pro Pontio & alijs necessarijs debitis ad
multas factas requisitiones non exolutis una cum provisio
provenid Sententiæ Judicij nostri Compelli, Cumpotius
te Jos Salamon Aranowicz ad presto Solutionem rem ca-
rundem quotæ ex summa G. Kosielski propria apud
te horend, quod etiam apud te per Citationem arrestatum
adigi & Cogi. Litis expensas refundi acto, & Juris
& Justitiæ erit Cum vos Staturi. Litis Dno advenien
pariter & jud litis responsuri. Datum in Sieprc die
10 mensis Xbris Anno Dni 1780.

M.K.P.S. Joannes Zyskowski de Bliżne Authus. et
Starost palatus Wiskiensis Capitaneus Siterald di-
gitalis & Judicijs Provinciæ Plocensis in Sieprc Celebrand
præviens tenoris Sequens Primum Edictum cum Citatione
Alto ad Expediendum Sieprc Dominicalibus diebus Solitis Vocan
hanc Summam Kosielski Hodiernam in Actu Contradictarum exporta
rem die hodierna in Actu Contradictarum exhibuit exporta
vit porrexit Reliquit et de Positione hoc fecit cavit Deputatus eius
Relatio

In Sieprc in Positione Actoris Primum Ploceniz Fra
sta pt Festum Sancti Matthæi Apti et Evangelistæ
proxime veniet die 26ta Mensis Xbris Anno 1780

רעלאיפיעה

Extradito fl. 2.

Stanislaus augustus Dei gratia Rex Poloniæ Magnus Dux Lituaniæ etc.

F

S. P. Fabiano Rzewucki de prima bonorum tuorum gottes ombus mandamus ut si Tribus Combus Tribus Plenus Justa Suam Tudentiam in Rawa ex alternata Celebrata quitt Ume ac peremptorie Causa rans ad Instantiam N. Antonij Rzepotowski Licentiati Qui te Juhorans Mandatum ac Documentos Causam prosequi Juvare Citet ideo ad Rdem et audiendum te ad Instantiam Executionem Quitat Stipendia Homagia Ultro Provisionum a Summo Duce Militum Regni Polonæ Olim Dñe Barba e de Justinopolis primi dñi P. Feliciani Repotowski Secundi voti P. Francisci Rzewucki tuj Citti Parentis Consti mpsia ut Bonis Repotowy Starowice Suj Actoris hæreditatio hærenti jure devolutis per Funus dñi Franciscum Rzewucki tuj Citti Parentem. Applicata S. Barbara de Justinopolis Comite Sua habito Subsidio pro rientem per Attestatum dñi P. Francisci Rzewucki tuj Citti Parentem. a se adhuc nullo in fundamento qui mo indebite quolibet ad Lustra Spatium Septem Annos proxime elapsum Summam Trecentorum Florenorum Polonicali in Unum Computatos efficientium per Sententiam Judicij Nostri Stringitis Expensas in Judi erasq pro Executione Suj Actus Impetrati ac Aquæ Juris et Justitiæ Erunt Statuj Sit Tuus Advo cenis pantudes et Quatten Responsurus Datum in Rawa Die 17 Mensis Xbris Anno Dñi 1788.

Ad Mandatum S. P. Matthias Podsierowski Actor. Palam Fuit Quia Jus Citt Litteras Sigillatas Judicijs præsentatas in Rawa Celebrandæ Servientes Tenoris Talis Insertas Exhibitorij Scitatas Citt ad Bona Gudzki Die 17 Mensis et Anno præsentatas Detulit Exportavit posuit requisitet de Positione Notificavit de quo Tuis Relatio Instigante in Positione Actor Unum Plures Tres Sabbatho ante Festum S. Michaelis Archangeli proxime Decubuit Die 27 Mensis Novembris Anno 1788.

Quam Vulnerum apprehendat ac id genus Juris et Justi tiæ erit Negotiorum Causa quæ propterea de quia Virgo in Aqua indigna cum eadem delegi requisi decidi

Citatur G. Rywocki per G. Rzeszotarski Exercitus Rni Ve nillifer.

1788.

Extradit.

Stanislaus Augustus DEI Gratia Rex Poloniae Magnus Dux Lithvaniae Russiae Prussiae Masoviae Samogitiae Kijoviae Volhyniae Podoliae Podlachiae Livoniae Smolensciae Severiae Czerniechoviaeq

Vobis Gsis Catharinae de Stumieckie et Gsi Joannis Czachowski Relictae Conti Viduae Matri Stanislao Andreae et Petro filijs Czachowskim de Personis Bonisq vestris gnlt Omnibus mandamus ut in Terminis Communibus Terribus Plocens Feria 3tia prius vel proximius abhinc in Saepre Celebrans pnltr legime peremptq Compareatis Ad Instantiam Gsonem Valentini et Constantiae Fratris et Sororis mr se Grnonem Xiezopolskich Actae Quae vos inhaerendo Manifestaoni Authenae facta Citant ad Sedenae et audiendum vos raone et quia Matrem et Gsos Andream et Petrum filios Czachowskie Rixar et Contentionum secum Actae saepissime excitaonis laesionis diffamaonis Vitae privare propallaonis jam autem per Gsum Stanislaum Czachowski vestri Cit filium et fratrem tempore non pridem praeterito adveniendo ~~ex suggestione~~ ~~[illegible]~~ Armata manu ad Bona Brudnice Domumq Actae Ibiq Actae e Domo Evocaonis Evocati se ducere Actae demandationis dein framea latalitter Convulneraonis Vulner in Visione per Mlem Rnitr specificat inflictionis Morbi Diuturni Causaonis vixq Vita non Privaonis ex eaeq Oppressione se se Colaudaonis Jam vero Gsos Matrem et Filios ad praedictam Oppressionem Ejusq Gsi Stanislai Czachowski Subordinaonis exinde per Omnes metae legis transgressionis poenarq hoc in passu Sanctae inse tractionis ac alianem Injuriar et Oppressionum Inquisitione Educenda probandarum peractionis poenis Prnalibus et Crumenalibus subesse declarari Taxamq Vulnerum assignari ac id quod Juris et Justitiae erit Negotiumq Causae praesens poposcerit et quia Virgo in Assea indigenae cum eadem de lege requisita

decidi

decidi et Sententiari Sitis Parituri Trium Attent
et Judlti Conc vos proponenda Responsuri D
in Supre die 22 Mens 7bris Anno Dni 1
MRGP Joannes Nowacki de Węgrzynowo Act Gpala
Rvit Quia Ipse Citt Literat Sigillat p Judicijs Pse
Servienc Tenoris Talis (Inserat) Edito Conc Pfat
Citt ad Bona Brudnice Diehesterna Actum hum
Pcedenc detulit exportavit posuit reliquit
de Possessione notificavit de quo Ejus Relatio
In Supre in Possessione Actor Trium Ploenc Labbo
ante Fm S Michaelis Archangeli pro scilicet
Die 27ma Mens 7bris AD 1788.

Ex Hca Gnosorum
Xięzopolskich con
Gros Czachowskie
pro Judijs Terribus
Ploenc in Supre
edit Citationis
Copia
Ao 1788vo
solut fl 2 gr 3
MB

1 GR. SR.

Stanislaus Augustus Dei Gratia Rex Poloniæ etc:

Vobis Infidelibus Judæis Israel Rypienski Arendatori Sieprcensi Falich atq Jacobo ejusdem Infidelis Judæi Israel Rypienski Famulis Salamon Aranowicz Feiwka Podrabinowicz Judæis Sieprcensibus de Personis bonisq vestris generaliter omnibus mandamus ut in terminis communibus terrestribus Plocensibus prius aut proximius juxta suam Cadenciam lege præscriptam in Siepre celebrandis personaliter et peremptorie comparentis ad Instantiam Illustris admodum Reverendi Joannis Bogurski Præpositi Jezeviensis Collegij Mansionariorum Sierpcensium Procuratoris tum Generosi Petri Milecki nec non Famati adalberti Puchalski Actorum, Qui vos cum Assistencijia competenti inhærendo manifestationi suæ Coram Actis Authenticis Regni factæ seu faciendæ citant idq advidendum et audiendum Vos pœnis ratione sæpimeti circa pratum hic in Siepre situm per Illustrem admodum Reveredum Bogurski possessum et per eundem Actorem locati collectionis postq violentam collectionem inventariorum suorum in idem pratum inpulsionis Mensionati prati depascionis suorum Actorum utpote Generosi Milecki et Famati Puchalski et damno eadem Inventaria abagentes in via publica Mentionatos æquos abagere nonpermissionis quinimo eorundem Actorum oppressionis concussionis læsionis ex æquo detrusionis Illustrisq admodum Reverendi similiter lesionis difamationis aliarum permultarum violentiarum inquisitione probandarum peractionis tam Personalibus quam criminalibus

puniri Inquisitionem in Ordinem præmissorum assignari
et eadem educi mandari bonificationem damnorum causatorum
injungi litisq expensas refundi mandari ac id quod ju-
ris erit decidi sitis parituri et judicialiter responsuri
Datt in Siepre die 22 Mensis Septembris 1788. Anno

Pozew Rypienskiemu
Arendarzowi Sieprskiemu

Wotek Szwajcer Poznan Berkowicz
Herszelo Krawiec Perzow
Abrahm Krawiec Jaworski
Abrahm Grubel Jaworski

Szymon Krawiec
Majer Markowicz Zielinski Garcarz
Eliasz Moszkowicz Rekarz

Ad Judicium Actaque Praesentem Trina Plocensem in Sieppe pltes ve-
niens Pillus Rndus Lambertus Smolenskij Ecclesiae
Parochialis Lukomiensis Praepositus subveniens omni
modae integritati honoris et Substantiae suae nec non
praesidens Immunitatibus mentionatae Ecclesiae quam
primam de mandatione per M. Robertum Hampen-
hauzen Vice Palatinum Dobrinensem Bri Luko-
mia cum attinentiis Antecessorum haeredem et Pos-
sessorem Consensu se Coram actis Tribus Dobri-
nensibus in Rypin durante Judicijs Districtus Ry-
pinensis nullitei ac indebite facta resciverit adsta-
tim Consensu Eundem M. Vice Palatinum mandatus est
in Eum Querimoniae modum quia Vestrum Cau-
sa et actione Eiusdem M. Hampenhauzen Vice
Palatini Dobrinensis cum Mtis Josepho fratre
ejus germano et Josepho Calasantio Capitaneis
Sulicensis Patrueli intuitu Exdivisionis Librorum
in Bibliothecae Lukomiensis existentis alianumque
Circumstantiarum Inscriptione Compromissorialis Jmi
Eosdem Mtos Hampenhauzeny exaratorum decisis
non nullis Cathegorijs subsecutaque in reliquis
per Judicium Compromissoriale limitatione se ma-
nifestantes pertinere absentes in Bonisque Huczberti
Ecclesiaque Parochiali ibidem Sitta ex re Celebra-
tae Quadraginta horarum devotionis cum prae-
dicatione Concionis extantes ibique spatio
trium Dierum commorantes ibidem Mtos Vice
Palatinus acceptis de Domo sui mandatis
ab Ecclesia Clavibus sine ulla Conscriptio-

ne

ne Cathalogi remansionique Eiusdem Libros in Ea
Ecclesiam qua pro tunc Collator inicere studi
resignatisque Mco Josepho Mathia bini nnis
Dopal Vexilifero et Vice Capitaneo Cnrae Bo
hovniensis Terrae Dobrinensis Eiusdem Bonis
maanae altius mentionata maanae circum
psit quo circa suus maanus ex vincula
intaminatum Characterem sui de malevo
honoris sui maanae Circumscriptione ut
brose factae maat offerendo se in p m ss
cum eveq Mco Vice Palatino Jure actu
fore. X. Lambert Smolenski P.L. mpa.

In Siepre in Positione Actor Trinum Plocens Fra 4ta. pt Fm
laneti Mathaei Apli et Evangelistae proxima subiect Die Vig
sima Quarta Mensis 7bris A D 1788

Stanislaus Augustus Dei Gratia Rex Poloniae &c.

Tibi G. Mathiae Boronski de persona Bonisque tuis pro Omnibus Mandamus ut in Trinis ~~Lucerniae~~ Omnibus Trinis ~~Plocensis Judicij~~ praes. Actis proximius juxta Suam adventiam ~~Lege praescripta~~ in Sepre Celebrandae pro Ter ac peremptorie Compareas ad Instantiam G. Alberti Chyczewski Actis Qui te inhaerendo Manifestationi Suae Coram Actis Authentic. Rni facta citat ad pro Eo Quia Tu Sibi Actis, pro Comitiis in Oppido Raciąż Agitandae discedens, in Domo cujusdam Noctanae Quotam trium Aureorum Hungaricalium Frameam Pileum ac Strophium intercepisti ac post se Actis Sub Celebratione Judiciorum praesentis hic in Sepre Agitatis Laesisti Diffamasti Infestati Oppressisti Concussisti Concussionem quae licet non sunt Obductae Inquisitione tamen probabuntur inflixisti Vestes dislacerasti Comminationes varias propallasti qua propter Citaris ad Videndum et Audiendum te ad instantaneam restitutionem Trium Aureorum hungaricalium Frameae Pilei ac Strophij per te Sibi Actis Nullitur intercepti Sententia Judicij Nostri Stringi, restitutionem indilatam demandari ac ratione praemissorum Omnium poenis Condignis puniri Caetera pro exigentia Causae praesentis Conque te Statui decidi et Sententiari Sis paciturus et Judicatum responsurus Dato in Sepre Die 22. Mensis 7bris Anno Dni 1788vo

MRSP Jacobus Kalinowski de Petrykozy Actis Palam Rit. Quia Ipse Cit. Literas Sigillatas Judicij Trinis Plocensis in Sepre Sexaginta Cenerum Zaki Inseratus Sedit Cum praefatis Cit. ad Bona Zottowo Zaki die hodierna praetensa Contenta Detulit Exportavit pervenit reliquit et de peritiis notificavit de Quo Eundem Nobis relatum

In Sepre in Pontione Actis Trinis Plocensis Sabbato ante Trinum S. Michaelis archangeli proxime scilicet Die 27ma Mensis 7bris Anno Dni 1788

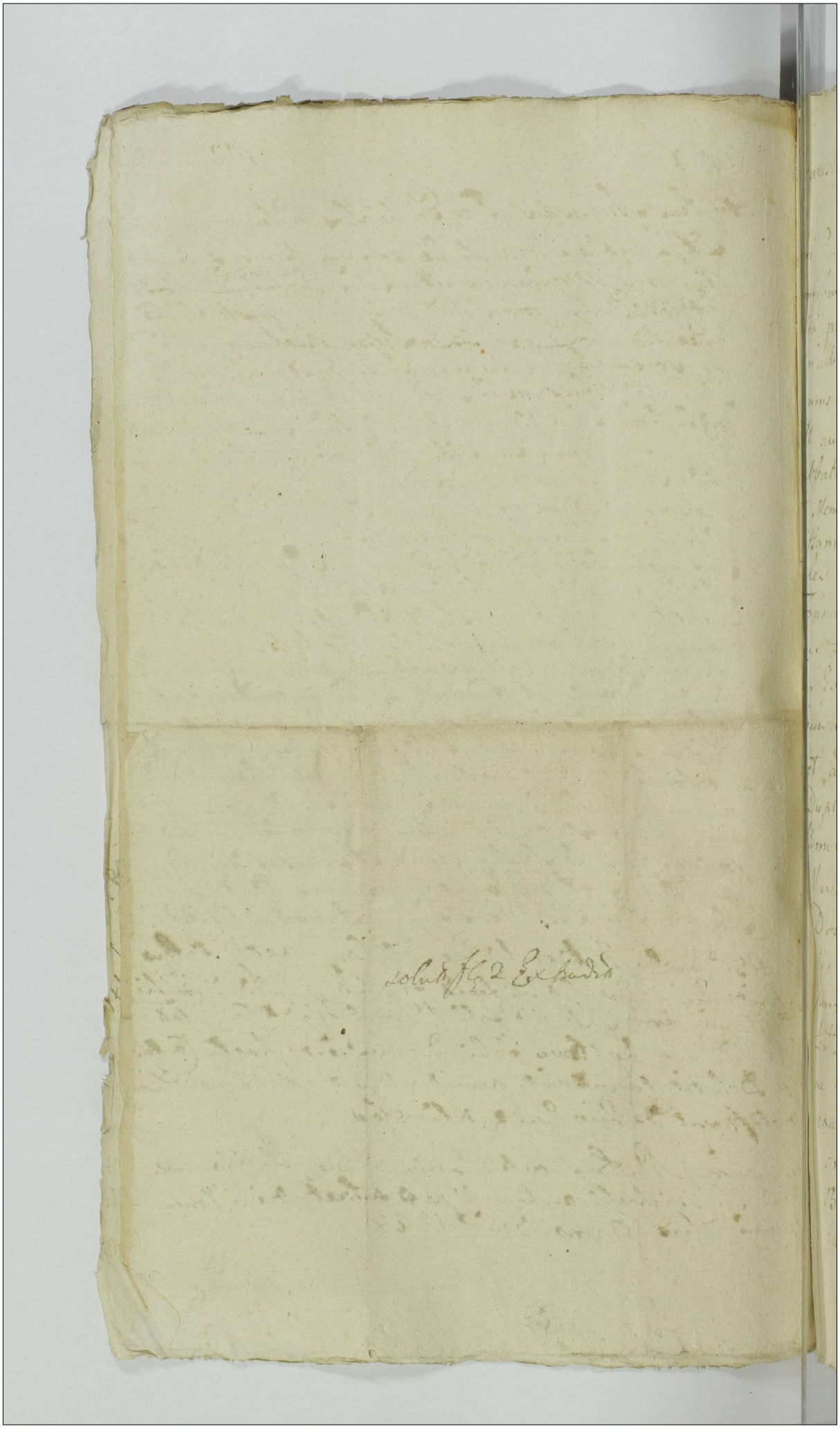

solut. fl. 2 Exhaudit

Stanislaus Augustus Dei Gratia Rex Poloniae &c.

Tibi Gr. Thomae Kaminski de Persona Bonisq. tuis quali
Omnibus mandamus, ut in Judiciis Tribus Plocensibus Fer
tertia prius aut proximis, Subhinc in Sepe Celebr
pinxit ac peremptorie Comparcas ad Instantiam
Joannis et Francisci Fratrum inter se germanorum Smolinsk
Actis qui te Inhaerendo Transfusioni Coram Actis Dominis
Sabbatho ante Fm Nattis S. Joannis Baptistae Die
21 Mensis Junij Anno Praesenti per Famatos Stephanum
Kastanski et Famatam Agnetem de Pawetskie Conjugi
sules Civitatis Sae Rae Mattis Dobrzen Gr. Joanni
Francisco Smolinskim super vadia ac Marcas
nus Decreto adjudicat ~~facta~~ recognitae ac Mandatum Coram actis
per Eosdem FF. Kastanskie facta alijsq. Documen
Causam praesentem suffulgentem Citant ut ad vi
et audiendum te ad persolutionem Vadij Capitanei
Duplicis ac Marcarum in Sublatione Trinarum Condem
tionum pro qualibet Earundem Quadruplicis Qualium
Marcarum Polonicalium ac Sessionem Turnus Decreto
Dobrinensi in Dobrzen Die 21ma Martij Anno
Inter Praedictos Famatos Kastanskie ab Una et te
Kaminski Citatum parte ab altera, ad judicatum per
tentiam Judicij Ministri Stringi Sessionem Tur
ac Solutionem Vadiorum tum Marcarum superius
exaratarum Decreto supra de actu exarato ad quos
omnimodo in vigore nihilominus in sublatione
Binarum Condemnationum unius in Tmo
factoreo in Cro Bobrowniciensi alterius in Cro

Citatio ex parte P.
Smolinskich cum
G. Hammerlie per
Mnlem Recognit.

1788vo

In Supremo
Extradit

X

Stanislaus Augustus Dei Gratia Rex Poloniae.

Vobis GG. Antonio Kęsicki et Methildae de Kru-
szewskie invicem Conjugibus de Pnis Rq vies
gltes Omnibus mandamus, ut in Judae nris
Terribus Plocen. F. 3. proximus Abhinc in Siepre
Celebrandae pltes ac Peremptorie Comparea-
tis ad Instantiam GG. Antonij Myslinski et
Josephae de Sobolewskie invicem Conjugum Pa-
rentum atq Petri Myslinski Filij Actt Quivis
in Assia Competenc ab Utrinq de lege Requi-
sita Insistendae Maioni facult et Inferendae Ci-
tant Idq ad Videndae et Audiendae Vos Rne Suj Actt
G. G. Petri Myslinski Minorennis Filij ad Servitia
Annualia seu potius ad Pascendae Inventaria Sus-
cepti ad Labores inconsuetos Aetati incompatibi-
les adductionis, Victus tamen et Amictus Congru-
orum non tributionis, ~~per~~ Insuper Actt Eadem Servi-
tia etiamsi Intolerabilia Exequenda ex Sola
Invidia Aliquoties Conflagrationis, Concus-
sionis, Morbi exinde Causationis Actt Parenti-
bus Damnor Plurimor in frumentis et Pratis
Inventarijs Vestris quotannis Illationis, Circa
praemissa sese Opponendae Laesionis Postpo-
sitionis, Comminationum Variar Propallatio-
nis, ac Aliar injuriar Inquisitionibus probandae
peractionis Poenis ad Mentem legis Condignis
Affici Inquisitionem in Ordine praemissor probandae
Educendae Censeri, Bonificationem Labor Deman-
dari, Citis expensas Refundi, ac Id quod
Juris est Statuj Sitis Paritur et Respon-
sum Datt in Siepre die 18. Jul. Ao. 1788.

MRS P. Albertus Lawendorowski ~~de~~ Schabaiewo Authus
Jurat palam rest. se citationem literat. p. Judicij
in Sejm celebrandi Servien. Tenoris sequens sincera
Edidit Conc. ptat. Citat. ad Ba. Kęsice die hodie
in actu Contenta detulisse et portasse posuisse et
reliquisse et de positione notificasse de quo
Relat.

In Sejm in positione Actu Trium Eloq. Sabbo
ante Dm. Sancti Michaelis Archnli primo Sub
Die 27 Mensis 7bris Ao. Dni 1788.

GG. Kęsicy p.
GG. Myślinskie

Citantur

1788.

Solutt. fl. 293.
Extradit.

113

Stanislaus Augustus Dei Gratia Rex Polo
niae Magnus Dux Lithvaniae etc

Vobis G.G. Simoni et Casimiro Zołtow-
skim tum Bartholomaeo Kozierowski Sortium
Bonor Zołtowo Zuki Obligatorio Possessori de
Personis Bonisq vris qualiter obus Manda-
mus ut in Judiciis Trribus Plocen in
Sepro Celebrand pltter ac peremptorie
Compareatis ad Instantiam G. Marian-
nae de Zołtowskie olt G. Joannis Zołtow-
ski Relictae Contis Viduae Actricis Quae vos in
haerendo Inscriptioni Coram Actt Crenz Plo-
cenz Salbo pt Tm Visitaonis V.G.V. Mariae ~~Anno Domini~~
Anno 1724 per olt G. Stanislaum Zołtow
ski suae Actricis Parentem vri vero Gsor Zoł
towskich avum olt ~~vero~~ G. Agnethis Strupczewska
actricis matrem modo Simplicis Debiti in
Bonis Zołtowo Zuki super Summam Quadrin
gentor Tynz servienz ~~inscriptae~~ tum Maaonis
Authe facto citat idq ad videndz et audiendz
Vos seu quem magis Onus vri solutionis Afficit
ad Solutionem pmissae Summae Quadringen
tor Tynz una cum Provisione pvenienz
per Sententiam Judicij nri strinxi Solutionem
indilatam assignari litis expensas refundi

ad ac id quod Juris erit decidi et de-
tertiari Litis Trno huic Parituri et Re-
sponsuri Datt in Siepre Die 25 M-
sis Septembris A.D. 1788.
MRGP. Petrus Przybyłowicz de Bledzewo Auth
et Juratt palam vit Quia ipse Citt Litt
Sigillt p Judiciis pseng in Siepre Celebrand
Servienz tenoris talis Inseratz Edictt conz p
Citt ad Bona Zołtowo Zuki Die hodierna in Acti
Conta detulit exportavit posuit Reliquit et depo-
sitione Notificavit de quo eius Relatio
In Siepre in Positione Actt Trium Plocenz Sabb
Ante Festum S. Michaelis Archangeli pxo
scilicet Die 27 Mensis 7bris A.D. 1788.

Citantz Gsi
Zołtowscy per
G. Zołtowska
p Judiciis Trri-
bus Plocenz

1788.

In Siepre

Solt sgle 233
Ex tradit

Stanislaus Augustus Dei Gratia Rex Po-
loniae Magnus Dux Lithvaniae Russiae etc.

Tibi Gnoso Bartholomaeo Męcinski de Persona
Bonisq tuis Gnltr Omnibus mandamus ut
in Terminis Communibus Terribus Plocens
Feria 3tia prius vel proximius abhinc in
Siepre Celebrandae pnltr Tegme peremptoq
Comparas Ad Instantiam Gtor Laurentij Bro-
mirski Burgrabij Crenae Plocens Anteacti et Feli-
ciani Bnidzienski moderni Sortium in Bonis
Wzgrzynowo et Białłoskury sit haeredum Acti Qui
te inhaerendo Massni Cultherae facti Citant idq
ad videnae et audienae te ad Bonificationem prae-
tensionum ex Sortibus Bnum Wzgrzynowo
et Białłoskury emicanae ratione Inseminationum
tam hiemalium quam Vernalium in Agris non
bene Cultis per malam gestam Economicam
reseminationis et in parte deperditionis Agror non
Stercorisationis et non Cultionis Edificior deso-
lationis tectorum non tectionis Straminum
diwendionis Sepium Collectionis et Combustio-
nis Subditor Angarisationis Labsor Pauli et
Martini ex Bonis Wzgrzynowo alienationis
Edificior ubi pnominati Labsi residebant deso-
lationis hortorum non Inseminationis tum
et aliar praetensionum Omni Inquisitionum
genere probandar per te peragendarum per Sen-
tentiam Judij nri Stringi Bonificationem
Omnimodam demandari ac id quod Juris
et Justitiae erit Negotiumq Causae praesens
poposcerit decidi et Sententiam Sis Pariturus.

Terminus

Terminum attentatiuus ad Judtm conc. te proponen
Responsuros Datum in Siepre die 24to
Mens 7bris Anno Dni 1788vo

MRGP. Joannes Nowacki de Wegrzynowo Act. Ipalam
Rvit Quia Ipse Licenciam Literatam Sigillatam p Judi
cijs Prenc. Servienc. Tenoris talis Editam Conc. p Ta
litt. ad Bona Wilkowo Die hesterna Actum hunc
p cedenc. detulit exportavit posuit reliquit et
de positione notificavit de quo Ejus Relatio

In Siepre in Positione Actor. Tmum Plocen. Sabbo ante
Tm. S. Michaelis Archangeli pro subiet die 27
Mens Septembris A.D. 1788.

Ex Pte Gnosorum
Bromirski Burgra
bij Crenc. Plocenc.
de Brudzienski
conc. Gm. Mecinski
edita Citationis

Copia

Ao 1788vo

Rs

Suscepta Matri expnali Comparitione Jnf Lewek Aranowicz
moraynа Synagogæ Liepreæ Jncolæ Contra G. Martinum
Kosicki Br oppidi Liepre cum attinentijs ante actum Econo-
mum tum Jnf Salamon Aranowicz Judæum Liepreæ
Rne per ipsos ꝺ quiꝺ G Kosicki Quotaꝺ unius Septem
aureoꝝ hungaricaꝝ ꝺ octo Floreꝺ Pol, mutuo, alterius
quinque ~~ctis~~ aureoꝝ hungaricaꝝ pro horologio pectora-
li modo licitato accepti, tertiæ duoꝝ ~~Aureoꝝ~~ itiæ ~~aureoꝝ~~
hungaricaꝝ pro pontico ꝺ alijs necessarijs re-
gistro Connotatꝝ debitaꝝ ad tot facti requisitiones nolle
exolutionis nec ex summa sua apud Jnf Sala-
mon hærenti exolvere mandare Curationis. Dem-
jungendæ itaq solutione ꝓmissaꝝ quotaꝝ per Jnf Sa-
lamon Aranowicz ex summa G. Kosicki propria
apud ipsos hærenꝝ cum provisione, tum bonifione litis
expensaꝝ Matus.

נאם יהודא לוב בהורר אהרין

Jn Liepre in Posione Actor Trium Placen Fra
6ta post Fin S. Mathæi Apli et Evange-
listæ ꝓxa scilicet Die 26 Mens 7bris 1788.
Anno

[illegible]

Exhaust

Stanislaus Augustus Dei Gratia Rex Poloniae etc.

Vobis G.G. Stanislao Burg. Crenz Plocenz et Laurentio Fratribus interse germanis Lagunom tum G. Mathiae Radomiński de Personis Bonisq. vris gltr. Obus mandamus ut in Terminis Communibus Trribus Plocenz Fra 3da prius aut proximius ab hinc in Sepre Celebrand. pltr. ac peremptorie Compareatis ad Instantiam G.G. Antonij Kosłowski et Hedvigis de Pintowskie primi oll. G. Antonij Dobrzenecki secundi ad praesens voti invicem Conqum Actt. Qui vos inhaerendo Decro Condrli infundo Bonor. Lysakowo Labuny Fra 2da intra Octavas Festi Sacratissimi Corporis Christi Dni scilicet die Vigesima Sexta Menz Maij Anno ~~1780~~ Currem Interse Actt. ab una et [illegible] Cittos nte ab altera lato Citant idq. ad videndum et audiendum vos ad Solutionem Quotar. unius Centum Duorum Florenz Poll. ~~vobis~~ per G.G. Lagunam alterius Sexaginta Sex itidem florz Poll. per G. Radomiński hocce Decro ad Solvendum adjudicatt. huiusq. nip. solutae per Sententiam Judicij nri Stringi Solutionem pfatar. Summar. cum provisionibus assignari Poenis p Contraventione Decri mulctari Litis expensas Refundi ac id quod Juris et Justitiae erit decidi et Sententiari Litis Termino

Pariturus et Responsum Datt in Siepre
Die 26. Mensis 7bris Anno Dni 1788.
M. R. P. Nicolaus Szymczak de Golesino Authus et J. Palam
Rost Quia Ipse Litt Literato Sigillato p Judicijs Ipsen
sue in Siepre Celebrandae Servienae Tenoris Talis Inse
ratae J. Edito Conc. P. fato Litt et quia GG Conc. GG Lag
unensis ad Bna Kęsice Conc. vero GG Radomienski ad Bna
Węgrzynowo Dis Utrasq Dichodierna in Actu Conten
ta detulit exportavit posuit Reliquit et de Positione
notificavit de quo Ejus Relatio
In Siepri in Positione Actor Trium Plocensium Libro
Pente Fm S. Michaelis Archangeli pxa scilicet Die
2 Tma Mensis 7bris A D 1788

Citant GG. Lagu
ny et Radomin
ski p GG. Kosłow
skie p Judiciis
Terribus Plocens
1788

In Siepre

fl 2. Extradit

Suscepta mãtio ex personali Comparitione Jnf. Izrael Eliaszowicz Rypinski Medietatis Oppidi Liepre cum Attinentijs Arendatoris Cond. G. ~~[illegible]~~ Martinum Kosicki Ejusdem medietatis Oppidi Liepre anteactum Economum, Tum Jnf. Judaeos Pinches Eliaszowicz Podrabinczakiewicz Szymsia Helmanowicz Jncolas Liepreed Rne per G. Kosicki Stante sua Economica mediante Quietationibus ipsius, Cerevisiae doliorum viginti duorum, Cremati Garnetorum quatuordecem, Jam autem absq Quietationibus Semidoliorum triginta unius, Lagenarum vulgo Butlów Centum triginta unius, tum post alienationem suam ab Economica Liepreed quartae Partis dolij itidem Cerevisiae. Nec quotam primae trium, secundae quatuor emunctam, tertiae pro Sessorio germanico unius, quartae pro vehiculo itidem unius Aureorum hungaricarum atq Scorsivae quotae Sex Florenorum Pol. debitis sibi manu ad requisitiones Continuo factae nolle exolutionis. Tum etiam Praetensionum Aliarum Regestrum ~~[illegible]~~ una cum his Quotis ad Cerevisia expressarum Bonificationis non curationis. Dein jungenda itaq Solutione Cerevisiae, quotam cum provisione, bonitione Praetensionum per ipsum; seu potius per eosdem Judaeos Comparitione Complexos ex Summa G. Kosicki apud ipsos haerente propria demandanda. maatur

[illegible]

In Liepre in Positione Actor Trium Plocens Fra 6ta pt Fm. S. Mathaej Apli et Evangelistae pxa sculi et Die 26ta Mensis 7bris AD 1788.

Liepre in Positione Actor Trium [illegible] Mathaej Apli et Evangelistae pxa sculi et Die 25ta Mensis 7bris AD 1788

Copia Maonis
ex Pte Inf. Israel
Rypinalli Cond.
Kosiecki facto
1788 ag
In Lipsia

[illegible]
Ex hadit

Stanislaus Augustus Dei Gratia Rex Poloniae

Tibi Infideli Perce Gamaldii Supreme de Pnia Bdq ac mercimonijs tuis habito ~~[illegible]~~ alter obius mandamus ut in Fmis Cembris Fmbris Plocen feria 3tia prius o proximius abhinc in Supre Celebrand pltes ac peremptorie Comparas ad Instantiam GG. Egidij Gutowski et Gregorij Fadrowski Acto qui te inhaerenda maaconi suae authe facto v faciend Citand idq ad Videnda et audiendae te ad Solutionem Quottar et quia pro Rei Gutowski Viginti unius flle Grossor Sex Poli iam verophi Fadrowski Quinquaginta flle Poli pro Filigine hyemali a suis Acto accepto debito solvi brevi tempore declarato Sententia Judicij nri Stringi Solutionem Earund Quottar in fungi litis Expensas refundi ac id qd Juris erit decidi et sententiari Sis paritur et Judlter responsurus Dato in Supre Die 24. mensis 7bris Anno Dni 1788vo

Rdus P. Valerianus Kaeprzak de Wolowa Authen et Jurato palam Rvit Le Citonem Literato Sigillato p Judicijs psenti hic in Supre Celebrand Servien Tenoris Sequen / Inserat / Edito Cons pfato Citato ad Bona Oppidi Supre Domumq propriam p Citum possessam Die hodierna in Actu Contenta detulisse, exporalasse, posuisse, reliquisse et de positione notificasse do quo Ejusd Mlis Relatio

Supre in Positione Acto P. Fmum Plocen Fra 5ta pt Fm Sancti Mathei Apli et Evangeliste pxa subiet Die 25ta Mensis 7bris AD 1788

GG Gutowski et Na
drowski Infiae Parce
Judeum Sieprcens
Citant

Sz 2
Extradit

Stanislaus Augustus Dei Gratia Rex Poloniae etc.

Vobis Gso Thomae Borowski Sortis Bonor Bia-
łoskory haeredi Dno tum Infideli Szymon Ber-
kowicz Taberna in hacce sorte sitta Arenda-
tori de Prnis Brisq vris gnalter obus Manda-
mus ut in Trnis Communibus Trribus Plocens
~~in Siepre~~ Feria Tertia prius aut proximius
ab hinc in Siepre Juxta sui Cadentiam Cele-
brandi pillter ac peremptorie Compareatis ad
Instantiam G. Mathiae Wolski Actt Qui vos
Inhaerendi Maaoni sua coram Actt Authis
Rni factt Citat idq ad videndi et Audiendum
vos et quidem te Infi Szyman Berkowicz Ta-
berkatorem rne Equi Actt Proprij iam post Ex-
pirium Contractus absq notitia Actt praesumpti-
ve ex Campis Interceptionis et laboribus
maceratione sui Actt Laesionis Diffamaonis
et aliar injuriar et oppressionum peractionis
poenis ad mentem legis per sententiam Judicij
nri stringi Inquisitionem hac in Causa dedu-
cendi Censeri ~~Litis~~ Bonificationem Carentiae
Laboris ab Equo provenienti demandari Litis ex-
pensas Refundi ac id quod Juris erit decidi et
sentiari sitis Parituri et Responsuri Datt
in Siepre Die 26 Mensis 7bris A.D. 1788.

M.R.G.P. Nicolaus Szymerak de Golesino Act. J. Pala
Rud. Leuia Ipse Cit. Literat. Legitt. p. Judicijs Pen. Servi
Tenens Tabi. Inseratur Edict. Com. Pfat. Cit. ad Bona B
Skury die hodierna in actu Contentae Detulit Expertae
Possit reliquit et de peritione notificant de Quo Eius
Mlis relac.

In Sepie in Positione actor. Trium Plocen. Labbo ante Fr.
Sancti Michaelis Archangeli pro scilicet Die 27ma
Mensis 7bris anno Dni 1788.

Citat. G. Borowski
et alij p. G. Wol-
ski p. Judiciis Tri-
bus Plocen.

1788

In Sepie

Sol. fl. 2
Extradit

Stanislaus Augustus Dei Gratia Rex Poloniae
Magnus Dux Lithvaniae etc.

Tibi G. Alberto Zglenicki de Perssona Bo-
nisq tuis gnalter Obus mandamus ut in Trnis
Communibus Trribus Plocen in Siepre Celebrand
pnlter ac peremptorie Compareas ad Instantiam
G. Valentini Xiężopolski Actt Quite Inhae-
rendo Decro Pœnalitatis ac Maaoni Coram
Actis Authis Rni factt citat idq ad videndq
et audiendq te ad persoluonem Pœnae Triplicis
Quatuordecem Marcar Poltt per Sententiam Ju-
dicij nri stringi Soluonem earundq Marcarum
ac Sessionem Turris unius Septimanae De-
crett adjudicatt Instantaneam injungi rne
vero Contraventionis pmissi Decri pœnas su-
per te irrogari litis expensas refundi ac id
quod Juris erit decidi et Sententiari Sis
Trno Pariturus et Responsurus Datt in
Siepre in Positione Actt Trrium Plocen
Die 25 Mens 7bris A.D. 1788.
MRGP Joannes Nowacki de Mezgrzynowo ac G
Palau Rzt Jura Jose Cet Liberat Sigill pndicij
pro Actis In Siepre Celebrand Servitt Jurem Jalr
Jnseratus Sedit Cerq pfat Cit ad Bona Sulkowo
die Hodierna Inactu Contenta Detulit Expectant
Posuit relignit et de peritione notificant de
Quo Eius Relao

Insepie in Bonitate ne actor Terrae Plocen
Sabbo ante Nr Sancti Michaelis Archan
pxo scilicet Die 27 Maii Ihrs anno
Dni 1788

Citat G. Zgle-
nicki p. G.
Xiężo po Ysli

1788

In Sepre

solut Gr 20

Stanislaus Augustus Dei Gratia Rex Poloniae Magnus Dux Lithvaniae etc.

Nobis Mcis Barbarae de Borowskie olim Mci Gaspari Zglenicki Tribuni Supreme Relictae Conti Viduae Matri Antonio Privigno Francisco et Joanni Filijs Zglenickim de Personis Bonisq vestris quilibet Omnibus mandamus ut in Terminis Communibus Terribus Plocen Fra 3tia prius vel proximius abhinc in Supre Celebrane pnlter legitime peremptiq Comparcatis Ad Instantiam Gsor Stanislai Patrui Martini et Mariannae filiastri et Filiastrae Uminskich Actis Qui vos et quoq Virgo in Assea Competenti intrarendo Scripto certo Manuali de dato ejus in Bledzewo die 12 Mens 10bris Anno Dni 1775to per olim Mcum Gasparum Zglenicki Tribunum Supreme Citto Maritum et Parentem olim Gro Valentino Uminski suor Actis Parenti et Avop et ad Solvenae assecurato ac Maffni facto vel faciene Citto idq ad videne et audiene vos anteomnia ad Comportationem Quietinum de Provionibus per se Actis in Prnam vestri dato quibus Comportatis Solutionem Summae suprafatae Viginti Aureor Hungaricat una cum provione ab ultima Quietine Dicta in jungi Solutionem Ejusq Summae declarari Litis Expensas frustranee Causatas demandari ac id quod Juris et Justitiae erit Negotiumq Causae praesentis poposcerit decidi et Sententiam Litis Paritum Terminum Attentaturi et Judicialiter Responsuri Dat Super Summam Viginti Aureor Hungaricat dato.

Datum in Sepre die 19na Mensis 7bris Anno
Dni 1700mo

MRGP Joannes Nowacki de Wyrzynowo actor
Palam Rut Juda Jsse Cit Liberat Sigill Jud
Presens hic in Sepre Celebrandae Sessionis Jeneris Tal
(Jnsertatur) Edit Cong Fat Cit ad Bona Bledzen
Die hodierna Jnactu Contenta Detulit Expert aut
Posuit reliquit et de peritione notificant de Jus
Ejus de Mbi relato

Jn Sepre in Positione actor Trium Ploce Sabbo a
Fm S. Michaelis archangeli pro adlicet Die 27
Mensis 7bris Anno Dni 1788

Ex Pte Gnosorum
Uminskich
cong Nbus Zgleni
Mie pro Judgis Tem
bus Plocensi in Sepre
edit Citationis
Copia
Ao 1700mo

fl 2 - 53
Extradit
113

Stanislaus Augustus Dei Gratia Rex Poloniae Magnus Dux Lithuaniae etc:

Vobis Ill. Simoni Stanislao et Mariannae ob. D. Laurentij Smoszewskich Relictae Viduae Conti Fratribus et Sorori inter Vos Germanis Patruje et Amitae tum Petro ob Mathaej filios Illustro Orzeszkowskim de Dunis bonisq; Brisgnller obus mandamus ut in Trinis Comitijs Tribus Proxime Justa Cursum Cadentia minime Regia Exulternata Celebrande per literas tuas peremptorie Comparitio ad Instantiam D. Adami Malewskich Citatorij Vos Inhaerendo Mandato ac alijs Documentis Causam hanc Juvare Citat seu potius post translapsum Trinum ad paratos anteriores Trinos et Juris Gradus paratam Condemnationem Edictat Judg Audiendum et Audiendes causatis Mandatum Complanationem Quietationem Authenticae indebite vicianda approbatis supra Dictis Complanatione, Quietationeq; in fundamento legis et Justitiae Subsecuta, Satisfactione, Solidat poenis ad mentem Legis tam pro indebita violatione transactionum quam Solutionem processus multetunde cenveri, in Cassatu vestri incompetentem actionem non adinveniri, In Casu vero Impetrat non Subsecutionis in fundamento Cautae pro transactionem Evictionem ad omnimodos Suj actus Evictionem ab Impedimento Vestri non nullos pro Sententiam Judicij Nostri Stringi Satisfactionem in Omnibus Instantes adinveniri, poenas Super Vobis Extendi ac Eaque Juris Erunt, Statuj, Citis Trinis advenientes parituri et Judicatum responsuri Datt in Rawa die 15. mensis 7bris Anno Dni 1788vo

Mag. Thomas Sadowski de Mattiszewo authus et Juratus Scabinus Recognovit. Quod Josephus literatus Citationem Sigillatam pro Judicijs Generalibus in Rawa Celebrandis Cervisiae Tenoris Sequentis inseratur. Edictum Comitis Impetrati Actus et quidem Comitis Palatinatus Sochaczewskich ad Bona Regia Comitis vero Districtus Orzeszkowskiae ad Bona Błędowska Super Summa Libras haerens Cassa Bona Orzeszkowskiae respiciens Delulit, Exportavit, possuit, reliquit, et de Positione notificavit de Quo Ejusdem Relatio:

In Negotio Impetrationis Actoris Trinum Proximum Sabbato ante Festum Sancti Michaelis Archangeli pro Citatis die 27ma mensis 7bris Anno Dni 1788vo

Citantur GG. Orzeszkowscy ac Smoszewscy per Gsum Malewski.

1788 vo



exhadet

Stanislaus Augustus Dei Gratia Rex Poloniae Magnus Dux Lithvaniae etc

Tibi G: Martino Zglinicki de prna Bonis tuis qltr Omnibus Mandamus ut In Trnis Communibus Tribus Plocen. F 2tia prius vel proximius ab hinc In sepre juxta Suam Cadentiam Cellebranda pltr ac peremptorie Compareas ad Instantiam M: Josephi Rosciszewski ad Qui te Inhaerendo Maoni Suae Coram actis Authis Dni fact Citat Idq Inco Quia tu ~~Quia tu~~ habita ~~Super Sortibus~~ Super Sortibus Bonor Romatowo Lit ab Actore Dispositione tam de perceptis proventibus quam alijs Summis per ad tibi Datis Nulla data raone ab Ejsdem sese alienasti Stanteq Eadem Dispositione in re Economica Male sese tractasti In Seminationes Deperdidisti non Nullas res Seorsivo Regestro Specificat per Injuriam tui ~~[illegible]~~ ac Sepissimam apud G: Ignatium Biattoskurski Commansionem locasti et ~~ad~~ Trnum Condnis In Bonis Ejsd Romatowo Intr M: Antonium Zglinicki Tribuniae Lieprcen et se ad agitatae non notificasti per idq Condemnationem super actore in Eodem Trno Condnis Nulla facta referentia obtinuisti, et Nulla habita Potestate

Comparitionem in eodem Trno Condnis Inscripsisti
et Trno Suo pro judicijs Pen edit ad Inde
te Concitasti Quare Citaris ad videndum et Au
endum te respectu praemissorum omnium ad
mentem Legis puniri ac Id quod juris en
decidi et Sententiari Lis Trno Paritur
et judlr responsurus Dat In Siepre Fo
Die 25 Mensis Septembris Ao Dni

1780 Ao

M. R. P. Joannes Nowacki de Węgrzynowo a et J. Palaw Rect
Ipse Cat Loterat Sig Clad Judicijs Pen ~~[illegible]~~ hic In Siepre Ca
Servicij Generis Zabi (Inseratur) edit Cary Pfad Cat ad Bona Zotto
Zeby die hodierna In actu Conventa detulit Expectando
reliquit et de positione notificavit de Suo Eqd Palao
In Siepre in Positione actorum Trnum Plocz Subbo ante Trnum
Michaelis archangeli Pro scilicet Die 27 Mensis Xbris
anno Dni 1788

G. Zglinicki per
M. Rosiszewski
Citatur
1780

sol fl 253
Extradite

Stanislaus Augustus Dei Gratia Rex Poloniae etc

Vobis G. Martino Kosciki Bo Oppidi Liepne cum attinentijs
ante actis Oeconomo Tum Jos Simchen Eliaszowicz Podrabin-
cziensi Izraelita Helmanowicz Judeis Incolis Liepnen
debitoribus Bris vestris g Ter omnibus mandamus, ut in Tmo
Communibus Omnibus Modo pre ab hinc per tria Luna Ca-
dentium Lege descripta in Liepne Celebrand prio aperi
emptionis Compareatis. Ad instantiam Jos Judi Israel
Eliaszowicz Lypinski meditatis Oppidi Liepne Aen-
dotis Ad Qui vos inhorendo mandatum Authe
Facti sen facienda Citat ad videnda audiendo vos
Judicia Lege Kosciki ad Solutionem quotae vaina
tam pro cerevisia mendicand quietationibus perte
datis, quam pro Crematu provenien ac etiam ver-
sante tua Oeconomica Liepnen accepta, Tum eor-
sios quota nondum aureos hungaricales Lex Po-
Polond nullatenus emunerandebita compositione,
Tum quog Leersio ad Sonitionem pretensio-
num Regesto reversio cum supra expressis Cere-
visia Aequotis Conscriptae Commonstrandae
sententiae Judicij vestri stringi. Seu potius vos
Jos Judeos in Comparitione positos ad Solutio-
nem quotae Sonitionem Pretensionum extum.
ma G. Kosciki propria apud vos habenti, quid
apud vos creditatus adigi Cogi Litis expen-
sas refundi ac id, qd Juris Justitiae erit Statui
litis Tmo advenien pariter Jud Liter responsuri
Dat in Liepne Die 11 mensis Aprilis Ao Dni 1788.

M.P. Joannes Nepomucenus de Blizne ac Thuszkowo et
Jurat palat Wiel Duc pro Lit Literato Legalized
Judicii Praefectus Placuit in Liepne celebrand Ter
vicis tenoris Legem interat Edictum cum Relato Lit
ad Oppidum Liepne Domos Citator Judicor super Summa Lito
dicti ibid haeren die hodierna in Acta Curiae Detulit
exportavit promit Reliquit et de praemissis notificavit Legum
eius Relatio

Liepne in Plebanicalibus Summum
Fm S Michaelis Archangeli pro Solicitat Die 2 Iunii Mens
Maii Ao 1788

In Scipre in Positione Actis Trium Ploc
Fra 6ta pt Fm S. Mathei Apostoli et
Evangeliste pxa scilicet Die 26 Mensis Se
ptembris A.D. 1788.

in
Copia Citationis
et Pte Inf. Ry-
pinski Cop. G.
Kosicki

1788 Ao

In Scipre

solut fl 2
extradit

[illegible]

solt fl 2 3 –
Extradite

Stanislaus Augustus dei gratia Rex Poloniæ magnus
dux Lithuaniæ etc.

Vobis nobb. Antonio et Stanislao Fratribus Jeter ves
germanis Ecclesiarum Judicibus deputatis de Terrenis
Benigne veremi gratiter omnibus mandamus ut in Judicijs
in Curia Regni Terra Prussiæ prius vel posthumis ab hinc
ad diem visitationis suæ Cathedralem celebrandi petitionis ac
querelæ Compareatis ad instantiam R. Josephi Stanisłai
ad Curiam Regni Antiqui partis ad primo da
ac affixo Documentis Causam presentes juxta Statu
tum petitis ad paratum Jactum Regni primi pa
ti Judicij Cracoviensis Plenis jure et ad ea una cum ves
tra parte ab altera pro tribunali adiuvat ad audiendas
et audiendas testes super articulis super petitis super
dictum nob. Antonio Ecclesiarum pro Judicatio Lem pti
cum super dicta manu descripta Plenis Pol ea ratione dum
ea super Bonis Remanentibus per Mortem Joan
nis Ecclesiarum nuper hic in Regno defuncti per eandem
Curiam Regni Ecclesiarum pro Patrem ac specialem
Curatorem Ecclesiarum pro tempore ac Judicem et Arbi tros
Electos in vim actorum Judicialium, Lindictaque Causidicos vel ad
Curiam et Judicium, Lindictaque Causidicos vel ad
Curiam et Judicium Regni ad Solutionem de
bitorum ejusdem Summa descripta Plenis Pol per eandem
R. Joannem Ecclesiarum ad dictum primum termi
num alterum Tertium Plenis Pol pro Bonis Remanen
tibus et per te nob. Antonium Ecclesiarum debitas
ac ad rupectatis venum premissis Lempta non hic colo
cata ad Solutata cum processibus pronunciatis sententia
tis Judicij Executionis Solutionem Juridicas ac ad quod Juris
et Legis, et Sententiarum Litis Jam mentis et rapiendum
Datum in Loco die 18. Mensis Maij Anno 1788.
et Regni primo ad Judicium rectorum Causationis

R.P. Joannes Nowacky de Wygrzywow Archi Diaconus Lucko Cura
Ipse et Literas Legit et Judicij Publicum Legit Publicum Generalis Judicij Juramen
dit Cancellarius ad Bona Remanentia Die 25ta Mensis et Anno
Quo Supra ad Bona Remanentia Die 25ta Mensis et Anno
Quo Supra Debitum Exportavit Remittendum et de pertinentibus restituit
de quo Pens Quitanciam relaxavit

Lecta in Tribunali Actorum Primum Plenum Sabbo ante
Festum Michaelis Archangeli pro Actum Die 2 Tona Mensis
Maij Anno D 1788

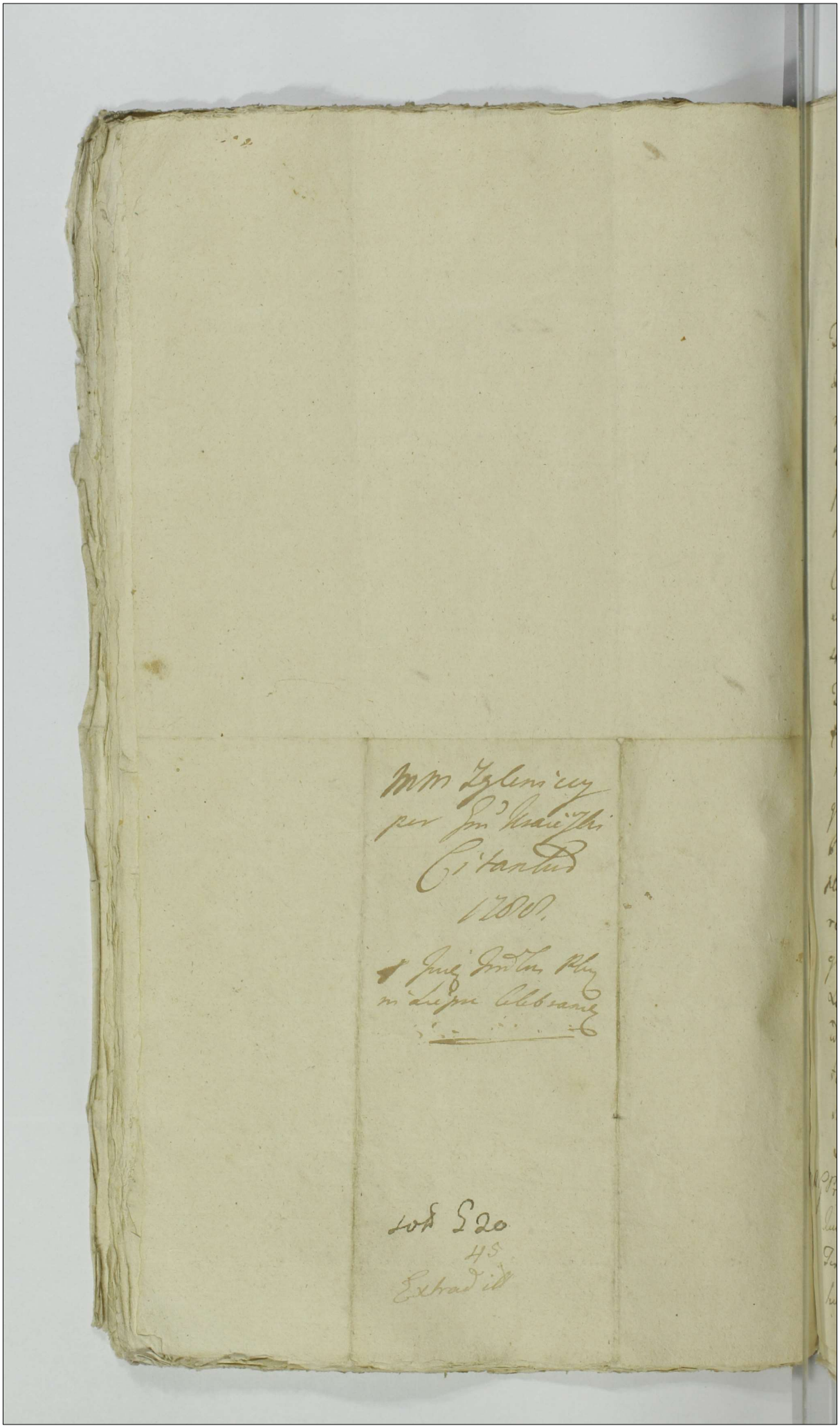

Stanislaus Augustus Dei Gratia Rex Poloniae
Magnus Dux Lithvaniae Russiae Prussiae etc.

Tibi Ego Valentino Rzeszotarski, de Persona
Bonisq. Tuis gnaliter Omnibus mandamus ut
in Trnis Communibus Tribus Ptoceq. Feria
3tia ab hinc in Siepre Celebrandis prlter ac
peremptorie Compareas ad Instantiam Ei Pauli
Krasinski Act, Qui Te Inhaerendo maioni Suae
Coram Actis Authen Rni facit, ac Officiosa Arest.
super rebus Ei Brzozowski proprijs apud Te Exi-
stens imposito Citat idq. ad videndum et audiendum
Te ad restitutionem rerum Seorsivo Regestro Speci-
ficatarum, Praefati E. Brzozowski propriarum in bonifica-
tionem Vestis Superioris, dictae Kurtka, valoris
quindecem florenorum pol, per Eundem saepefatum Ejusdem
Brzozowski famulum tuum, modo accomodativo acce-
ptae, et non restitutae Sententia Judicij nostri Stringi
restitutionem Earundem Rerum aut Solutionem
quindecem florenorum Polon. pro Praemissa veste Injungi
Litis Expensas indebite Causatas refundi et
id quod Juris et Justitiae erit decidi et Sen-
tentiari Sis Trno pariturus et Jdter respon-
sum Dat in Siepre Die decima Sexta mensis
Septembris 1788. Ao

N. R. G. Providus Martinus Rogoski Authus et Jurat palam Rvit
Quia Ipse Citat Literat Sigillat Jud. Praesens Servierunt
Tenoris Talis (Inserati) Edit Conq. Praefat Citat ad Bona
Kwierkowno Die Vigesima Secunda Mensis et Anno Praesens

detulit exportavit posuit Reliquit et de Positione Not
cavit Deque Ejusq Mlis Relatio
In Siepre in Positione Actor Imium Plouny Sabbo ante
S Michaelis Archangeli pxo scilicet Die Vigesima
Septima Mensis 7bris A D 1788

G. Rzepotarski
per G. Krasinski
Citatur
1788

In Siepre

Gr 20

Stanislaus Augustus DEI Gratia Rex Poloniae Magnus Dux Lithvaniae Russiae Prussiae &c.

Vobis Mcis Jacobo Apolinari Szczawinski et Dorothea Sulinska Invicem Congibus de Personis Bonisq vestris gnltr Omnibus mandamus ut in Terminis Communibus Ctenibus Plocen Feria 3tia prius vel proximius abhinc in Supra Celebrand pnltr Legmo peremptoq Compareatis Ad Instantiam Gri Laurentij Bromirski Burg Crene Plocen Acti Qui Vos et quia Contem in Assa Mariti inhaerenda Massne Authen facta ac alijs Documentis Causam prene juvan Cit idq ad videnda et audienda vos ad Satisfactionem tam Contractui intuitu Resignationis Sortium in Bonis Zolszyno Myszewo Myszki Smoszewo Krasino Sniechy et Grabowice sitis in Zolszyno die 7ma Mens Aug Anno elapso 1787 inter vos ab una et Gm Michaelem Rapacki ptiab altera Confecto et Subscro ac Complni ibid die 18 Mens et Anni quod Supra inter memoratum Gum Rapacki ex una et se Acto ex altera initae et Subscrae qua mediante Supra fatus Contractus Resignatorius cum Suo Rigore et Vigore per Gum Rapacki prius Contrahenda sibi Acto est demissus Transactionum quoq a vobis lucrandi Omnimoda sibi Acto est data potestas Quam Submissioni per te Maritum die 21ma Mens Junij Anno labens coram Acto Crene Plocen Recognita per Sententiam Judij prene stringi Approbaonem Resignaonis et Quietnis de praetio Supradictarum Sortium ~~Justam~~ per te Cit Contem ~~approbare~~ recognoscere demandari ac id quod Juris et Justitiae erit Negotium et raone vo Contraventionis Submissionis vos utrosq Conjes penis Subesse declarari.

Causa

Ex seu potius ex Cie Inscriptionis Judicij Ctem ad Districtum praesens edictat

Causa praesens poposcerit decidi et Sententiari Sitis
rituri Terminum attentaturi et Judlt.o cons. vo
ponenda Respons. Datum in Siepre die 2
Mens. 7bris Anno Dni 1788vo

MAG.r Joannes Nowacki de Węgrzynowo Act. Ppa
Rvit Quia Rps. litt. Literat. Sigillat. p. Judi
Pcens. Servien. Tenoris Talis (Inserat.) Edit.
p. fat. litt. ad Bona Mogilnica sup. ~~sup~~ Summ
litti. Illiq. haerens. Diehesterna actum hunc p
dens. detulit Exportavit posuit reliquit et de
Positione Notificavit de quo Ejus q. Mlis Re
tio.

In Siepr. in Positione Actor. Trium Plocens. Sabbo
Fm. S. Michaelis Archangeli pxo. scilicet D.
27ma Mens. 7bris AD 1788.

Ex Pte. Gnosi
Bromirski Bur.
Crens. Plocens. cons.
Mios. Szczawin
skie pro Jud. Tem
bus Plocens. in Siepr.
edit. Citavnis

Copia

Ao. 1788vo

NS

Stanislaus Augustus Dei Gratia Rex Poloniae 120

Vibi m Barthołomeo Zboiński Tribuno Liprien
Domino, atq Jose Abraham Eliaszowicz Aulae Liprien antecad
Factori de Causa infrascripta Nobisq vestris gnalibus omni-
bus mandamus et in mris Communibus Emibus Plocen pro ab-
hinc in diem prima Lunae Cadentium Lege descripta Celebrand
pnalitat ac peremptorie Comparendi. Ad instantiam [illegible]
nis Bromirski Vexillifer Albae Plocen medietatis oppidi Lip
cum attinentijs Haeredib; actg G. Andrzej Wąsowski Equus
Pomer Economi ad dua vices inhaerendo Inhonestae suae aetati
fact seu faciend ac officioso Arresto citand ad vidend
et audiend te m. Zboiński ad Solutionem Summae nonag-
ginta trium florenorum hungaricalt pro Siliginis licitali
per Aulam Liprien Jose Abraham Eliaszowicz protune
ejusd Aulae Liprien Factori ad discrendend data pecund
in parte majori pro usu et Commodo sui Conversaj in-
altera vero parte Judeis inropibus ad Solvend in ca-
pacibus pronunciis in existend circa Distributionem
alti fata Siliginis Corethor non ayinta trium sequenti-
bet Corethum aud decem florenis accordatum; pre-
mium quoddam ab eisd Judeis emungendo data, interad end
Eund Jose Abraham et re[illegible] super eod imperciti
Arresti et parte m Zboiński suscepti Sententia pro
nostri stringi. Bonas super vobis utriq ex negotio pro-
manand exemplares extendi. Litis expensas refundi ae-
id, qd Juris et Justitiae erit statur. Litis huic adveniend pen-
tis et respiciendi Dat in Siepe Die 12 [illegible]
A Mm. Constantia de Morsztyn Lubomirska Castellana Cracov Matris negotio
Juniorum suor supras cujusd Bonorum oppidi Siepe cum attinentijs Sophiae
Lincis Cordula et Mariannae filiar minorennium Principissarum
et quia minorennes in aspectu Matris

Mtt 9 P. Sebastianus Smulczewski de Szczechowo
authus et Juratus palam vivae Vocis dixit quod Sabbatho
Last Elapso pro Judicij Plenarij Celebrandi
Praefati Ctus ad Rzeczycę Terminum. die hodierna in actu
Contentiosi debuit existendi possit religiosi et de
Intimo notificari de quo ejusd Mtr declarato
In Siepe in Resolutione Actorum Plocens Fratrum Ordinis
S Mathaei Apli et Evangelistae pro Sabbato Die 26ta
Mensis Xbris A. 1780

Copia Citationis
ex Pte M. Bromis-
ski Vexilliferi
Ploc. Cond. M. Zbo-
inski.

1788 an

In Liepre

Ex Rudat

Stanislaus Augustus Dei gratia Rex Poloniae Magnus Dux Lithuaniae Russiae Borussiae etc.

Notum facimus quatenus ultimi nuptus olim Joannis Thomae Pac Varsaviensis Relictae Viduae et agnatis Joannis Antonii Edvardi Antonii Casimiri Joannis Michaelis Comitum Mniszech Germanis de Corona Domus Nostrae generalitatis mittere mandamus ut in termino Condemnationis in bonis Regni nostri infra Jurisdictionem Fori Graecensis Nobilitatis Capitalis expediendo et emittendo in personalitate sua peremptorie comparendo Illustres Joannes Jacobus Bernardi et Joannes Ludovicus Fratres Mniszech germani Ad Leges et Ordinationes Regni Maritati Contra eum Marcum Casimirum Mniszech Generosum Nobilitatis Capitalis Graecensis in Actoratus Causa Debiti Condemnationis Fori Summa Sexcentorum et Ducentorum Florenorum Polonicalium ad Videndum et audiendum Dimissionis Literas Bonorum Bernardi Mniszech per olim Joannem Bernardum Germanum Suum Mniszech Stanislaum Celebratas Ipsi in Bonis quatenus Peremptorie Terminali Termino Vigesimo Secundo Venturo Die Sexti et si quod Ipsi Dicti Fratres apud Vos in Prosecutione Causae Venturo ad Diandam Vos in Quindecim Quatuordecim Diebus Ipsis et Quolibet Eorum Terminum Peremptorium Assignetis Quod Si Non Feceritis Vos Ipsi Peremptorie Termino Praefixo Coram Nobis Comparere Debeatis Ad Videndum Vos Condemnari Ipsis Fratribus Mniszech Germanis Ad Leges et Ordinationes Regni Maritatis Contra Vos Marcum Casimirum Mniszech Generosum Nobilitatis Capitalis Graecensis Actoratus Causa Debiti Condemnationis Fori Summa Sexcentorum et Ducentorum Florenorum Polonicalium Dimissionis Literas Bonorum Bernardi Mniszech per olim Joannem Bernardum Germanum Suum Mniszech Stanislaum Celebratas Ipsi in Bonis quatenus Peremptorie Terminali Termino Vigesimo Secundo Venturo Die Sexti et si quod Ipsi Dicti Fratres apud Vos in Prosecutione Causae Venturo ad Diandam Vos in Quindecim Quatuordecim Diebus Ipsis et Quolibet Eorum Terminum Peremptorium Assignetis Quod Si Non Feceritis Vos Ipsi Peremptorie Termino Praefixo Coram Nobis Comparere Debeatis Ad Videndum Vos Condemnari Ipsis Fratribus Mniszech Germanis Ad Leges et Ordinationes Regni Maritatis Contra Vos Marcum Casimirum Mniszech Generosum Nobilitatis Capitalis Graecensis Actoratus Causa Debiti Condemnationis Fori Summa Sexcentorum et Ducentorum Florenorum Polonicalium ad Videndum et audiendum

In Signe in Possessione actorum Tenuit Plocum fra Rta post fr
S. Mathaei Apli et Evangelistae pa Scilicet Die 2
mensis 7bris Anno Dni 1788vo

Solut. fl. 2
Extradit

Ignatius Christophorus Lielinski Vice Regens Cancellarius et Burgrabius Cracoviae Plocensis Sacri et Illustris Ordinis Equestris Militaris Crucigerorum cum Rubea Stella Sancti Adalberti Martyris Regni Poloniae Magni Ducatus Lithuaniae Ordinis Sancti Norberti, et Illustrissimi Stephani ac Petri Subdapiferorum Plocensium Lielinski Fratrum Germanorum et Sui germani Nepotis Illustrissimi Josephi Lielinski Subdapiferi Plocensis Salutem in Domino Sempiternam et Contra Cancellariam Cardinalis Plocensis Mandatum exhibendo Ex Officio, Quia Suprascripta Cancellaria Cracoviae Plocensis Licet ex Suae Majestatis tam Patris vita functi Illustrissimi Josephi Lielinski Parentis Sui unici, et Ex Speciali Commissione ac in Virtute Specialis Mentis ab Ipso habitis multotiens, quam post Fata Attendit Parentis Sui Suae ac Fratrum Suorum Germanorum Sepius In Virtute Decreti Compromissorialis Varsoviae Palatinatus Celsissimi ac Exactissimi Primatis Primi Primasii Regni et Magni Ducatus Lithuaniae Die Vigesima a Mensis Februarij ad Currentes Inter Ipsatum Illustrissimum Josephum Lielinski Sui Majestatis Absentium Fratrum Parentem, ac Alios ab Una, et Illustrissimum Onuphrium Dominicum Lielinski Plocensis Ordinis Sancti Stephani Equitem Josephum Lempicki Notarium Cracoviae Bonkowski, Lubieski Pte ab altera Latis Ad Acta Cracoviae Die Tertia Mensis Martij ad Ipsenes per Oblatum petitis a memorata Cancellaria Cracoviae Plocensis Separatim et Exparte Elimeationem Fiscalis Intimatum honorabilis Josephi Lielinski de Signatis ac Laudo Electionis Deputati Expressi Expeditionem et Requisitionem, Alioquin Ipsatum Fiscum ex Supremo Laudo Eliminare voluit, nec Mandatum Consensu a Suo Mandante de Recusata per Ipsum Eliminatione Fiscalis Fiscali Suscipere Voluit Quare Suus Mandans obtinendo Intimationis Integritati de Jungendo Super Ipsum panis Ipsius Quinterdicto ac de Mandando Subalterna Eliminatione Praemissi Fiscali Ad Diem Quam Solemnissime Maturus Et De Die ad Diem hanc Eliminationem prorastinando nullo ac Quovis

Jielinski
In Super in Positione Actorum Plocens Sabbo ante
In Sancti Michaelis Archangeli proximo subsequi Die
Vigesima Septima Mensis Martis Ao 1780vo.

Copia Maõnis ex
pte G. Zielinski Cons
Cancellariae Crenz
Plocens.

In Sepre 1288

Extradit.

Stanislaus Augustus Dei Gratia Rex Poloniae magnus Dux Lit. &c.

Tibi Infidelibus ac Perfidis Berek Poznanski et Lewek Rypinski Judaeis Sieprcen. de Personis Bonisq. vestris gnaliter omnibus mandamus ut in Trnis Communibus Trribus Ploc. Feria Tertia prius proximiusve in Siepr. celebrand. prtr ac peremptorie Compareatis ad Instantiam Mfici Adami Malewski acto Qui vos inhaerendo maoni suae coram actis authen. Rni factae sive faciend. ac Documentis Causam praesen. suffragan. citat idq. ad videnda et audienda Vos Acto Poenis ratione Traditionis officiose per Burgrabium Cren. Plocen. in fundamento Legum peracto in Personam sui acto hic in Siepr. Domus Lito subsecuto violenti Studio irritationis ad mentem Legis Affici suum acto circa Possessionem Pacificam conservandum in fundamento Jurium suo acto censeri litis expensas refundi, Caeterum quod Juris et Justitiae erit conq. vos Acto statui decisi et Sententiari litis Trno advenien. parituri et Judr responsuri Dato in Siepr. Die 25 mensis 7bris Anno Dni 1788. violentiae Legi et sibi acto peractionis

R. P. Paulus Bielaszewski de Zarowka authen. et Juratus palam Rvit Quia Ipse Acto Literato sigillato pro Judicijs praesen. hic in Siepr. celebrand. Tenoris sequen. (Inseratus) edito cum Praefatum Acto ad Oppidum Siepr. Die hodierna in actio Contenta detulit exportavit posuit reliquit et de positione notificavit de quo Jdem Mnlis fecit Relationem

Michaelis archangeli
Dni 1788

In Lipre in Possessione Actor. Trium Plocensium Sabbo ante
Fm. Sa. Michaelis Archangeli pxo. subiit Die 27 mar.
7bris AD 1788.

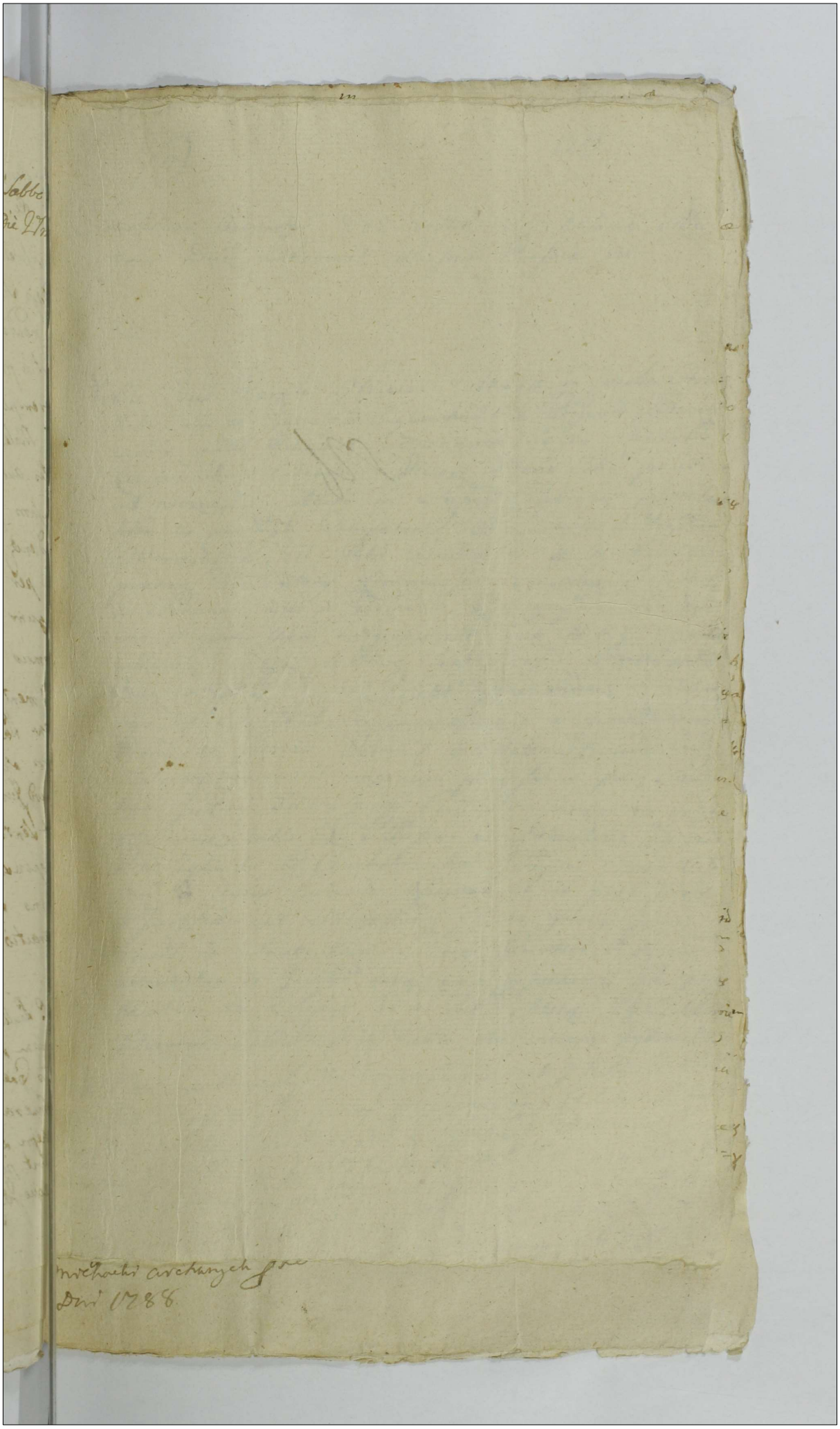

Stanislaus Augustus Dei Gratia Rex Poloniae Magnus Dux Lithvaniae Russiae Prussiae &c.

Vobis Gris Carolo Nicolao Thomae et Jacobo Fratribus inter se Germanis Zglenickim de Personis Bonisque vestris quibus Omnibus mandamus ut in Terminis Communibus Feriis Plurimis Feria 3tia prius vel proximius abhinc in Supra Celebrandis praesentibus ac peremptorie Compareatis ad Instantiam Gnorum Thomae et Evae Gri Petri Brudzinski et Agnethis ad praesens Gri Antonij Komorowski Consortum Fratris et Sororum inter se Germanorum Kozierowskich Actorum qui vos et quidem Assecuratione indigentes cum eadem de lege requisita inhaerentia Massae Authentica facta ac alijs Documentis Causam praesentem Juvare Citant idque ad videndum et audiendum vos ad Solutionem Summae quae et quanta in vim Dotis de Bonis Paternis et Maternis suorum Actorum Matrem Concernent una cum provisione per Sententiam Judicij nostri Stringi Condescensionem in ordine adveniendae dotis ex Constituta Massa Substantiae olim Gnorum Petri Zglenicki et Czachorowska Conjugum suorum Actorum Avi et Aviae haereditate Assignari ac id quod Juris et Justitiae erit Negotiumque Causae praesentem proposito decidi et Sententiari Sitis Paritum Terminum attentatum et Judicatum contra vos proponendum Responsum Datum in Supra Die 24 Mensis 7bris Anno Domini 1788vo Pro Gnam Mariannam Zglenicka

MRSP Joannes Nowacki de Węgrzynowo Act. J. Palatinus Rut. Lucii Ipse Cit. Liberat Sigill. Judicij Praesentis in Supra Celebrandis Sis Generis Talis Inseratus Cedit Conq. Pfat. Cit. ad Bona Zglenicka magna die hodierna Inactio Contenta Delulit Expediant Posuit reliquit et de praeterea notificavit de Loco Eius Relato in Supra in Positione actorum Trium Plus fabbo ante Mi Sanct Michaelis archangeli proxo scilicet Die 27 Mensis 7bris Anno Dni 1788.

Ex Pto Gnosorum
Kozierowskich cons
Gnosos Zglenickie
pro Judijs Tembry
Plocens in Siepre
edito Citationis

Copia

Ao 1788vo

Lat fl 253
Extradito

Ladislaus Augustus Dei Gratia Rex Polonie
Vobis Spes Joanni Bielinski ante acta Paulo Chmielewski
Camerario Sm Lowicen modernis Bi Ludwigi cum attinen-
tijs Possessoribus de Borowno Bi veteris et alios omnes quos men-
tem mus, ut in Terris Communibus tribus Rad pre ab-
hinc juxta Lucam Cadentium Legem descriptis in Lipnicz
Lebrand pleno de peremptorie Compareatis. Ad instan-
tiam MM. Constantie de Mostowskie ob M. Joannis Bie-
nieski vexillifer Altus Plocen Bi Oppidi Lipno cum attin
entijs Heredis Relicte Comitis Vidue matris eorum Bi
victore Juriam Lucam Possessoris Cordata de Marianna
Filiorum Minorennium Dominam tum Antonij Wysocki
Supra expressor Bi Economi ad Acta Luivos dquid
minorennes in Aprica Competen inhoredo Matris Lud
Authe facta ac probatis nibus Citant Temporibus vi-
vicatis rei revivicando vobis Causam d actionem mortis ob
suam ad Manes d Parentis intempsta adeitant vos ad Sta-
tutionem L. Nicolaj in Colonia Podwienbie ad Ba Lu-
dwigi spectan Combonensis seu Subditos quispiam Citatos
apud vos arestatos Sententia Judij vestri Strigoj quem
Statutum Que L. Apolonia virginis Cjus Filia de Bonis Sole-
wo mansionarij Lipnicz Heredis Subdita in Commuta-
tionem p L. Marianna Podwna de Bonis Babchia-
tczny ad Oppidum Lipno spectan in Matrimonium
L. Francisco Bi Gonewo Subdito Subdita, data accepta
expilationis, ejusdq ad pdict Coloniam Podwierzbie
Conductionis, per aliqd temporis spatium Conservatio-
nis, exibita nescitur ubinam Conductionis expedi-
tionis exibita nescitur ubinam Conductionis expedi-
tionis d locationis median Statutione ejusd instan-
tanea ac extraditione cum ejus proprietate ac Bo-
nijone Carentis Laboris pennis pnat d Convenat
muletam. ac d qd Juris d Justitiæ erit Cor vos
Statuti. Litis Imo advenien pariter d jud lite respon
dum. Dat in Lipno Die 23 mensis 1785 ao

M R P Sebastianus Smuczewski de Brzezkowo Act. pa-
lam Scrit Quia Jose Citat Literat Sigillat p Judicij Juren
tis in Lipno Celebrand Servienz tenoris talis. Generalis Citat
cong p fat Citt ad Bona Skorzkowo Die hodierna in Actis
Contenta delulit exportavit posuit Relinquit et deposuit
ne notificavit Signo Ejus Relatis

In Sepre in Possessione Actor Irrium Plocen Fr
Scata pt Fm S. Mathaj Apli et Evan
gelistae pxa Scilicet Die 26 Mens 7bris A
1788

Ns
Exhibitis

Stanislaus Augustus DEI Gratia Rex Poloniae
Magnus Dux Lithvaniae Russiae Prussiae etc.

Tibi Gsō Josepho Brudnicki de Prna Bonisq tuis generaliter Omnibus mandamus ut in Terminis Communibus Terribus Plocens Ctrā 3tiā prius vel proximius abhinc in Supre Celebranae pnltr legme peremptoq Compareas ad Instantiam Gsi Mathaei Brudnicki Actt Qui te inhaerens Mastni Authens factt ac alijs Documentis Causam pnens juvans Citat idq ad videns et audiens te ad Solutionem Summar Unius Octuaginta ad raonem ptij pro Sortibus in Bonis Dobrenice sitt Condictati alterius Viginti Duor Florens Polons Provisionalis ac Summa Quadringentor Florens Polons Contractum Resignatorium inter se Actt ab una et te Citt pte ab altera ~~indigitata~~ una cum provisionibus ab eisdem provenienc per Sententiam Judij nri Stringi Solutionem earundem Summar demandari litis Expensas frustranee Causatas declarari ac id quod Juris et Justitiae erit Negotiumq Causae pnens poposcerit decidi et Sententiari Sis pariterus Terminum attentatum et Judicialiter eonc te proponens Responsuris Datum in Supre die 24ta Mens 7bris Anno Dni 1780 et initum et confectum per Actt expositt

R. G. P. Joannes Nowacki de Węgrzynowo Act. Jpalam Rvit Quia Jps Citt Literatt Sigillatt p Judicijs pnens Servienc Tenoris talis (Inseratis) Edit Conc pfatt Citt ad Bona Dobrenice Die hodierna in Actu Contenta detulit exportavit posuit reliquit et de Possessione notificavit de quo Ejus Relatio

In Siepre in Possessione Actor. Trium Plocens. labbo an
Tm S. Michaelis Archangeli pro sedulit. Die 27 n. M
7bris Ad 1788.

Ex Parte Gnosi
Brudnicki cons.
Gnosi Brudnicki
pro Jure Terribus
Plocens. in Siepre
edit. Citationis
Copia

Ao 1788vo

Lod
L 20
G 2/3.

Stanislaus Augustus D:G: Gratia Rex Poloniæ Magnus Dux Lithuaniæ
Russiæ Prussiæ &c.

Tibi Joanni Antonio Rozdworski de Pina Pomiensi tenore Summis gratiæ Nostræ mandamus, ut in Judicio Tribus Plocen: Fer: 3tia prima ante primam Horam in Sepe indicta tuam Causam Citationis Celebrare, alterique Partium Comparere. Ad Instantiam Joannis Thomæ Bernwalski Bonum Rozdwski Mendici ac Possessionis. Actor. Quite in Licentia Curiæ fuit Stat. in Sepe die Secunda Mensis Junij. Anno nunc labente inter Joannem Antonium Bldi. Matthiam et Thomam Fratres inter se Germanos Bonorum Hæreditariorum, et non. Ludovicum Bernardum Filium Michaelis Subjudicem Plocen. Defuncti Parentem ac Thomam Filium Rozdworskii Citatos et Actor. Sequ. actor. ac Joannes Jaworski et Andreas Zglenicki Citatos certe Causæ Citationem Citatis adducationem tuj injungendi Citat et Adductat audiendi et audiendi, de ad attendendum Jam sæpe Causæ inter supraversas partes ac de verbo ad verbum Sententia fuit Stat. Actoj Compertationem Documentorum ad Fer: Rozdworski Antehac tuj, nunc vero Actoj Actor. Mendicis Se Se Regulari apud te eundem injungi, ac in Die Junii eor: dividi Sic punctatum et Responsum Datum in Sepe die Quinta Mensis Hujus Anno Dni 1706to

M.P.S.P. Michäel Jaworowski de villa Chocznia Author et Juratus Palam Avit quia ipse Citatus literas Sigilli Judicij Tribus Plocen: in Sepe, Celebrandi Sessionis Tenoris Ejusmodi Ipse Citatus Edictum Præfatæ Citationis ad Bona Lypnikowo Hæreditaria Actum hunc eadem detulit et portavit posuit et Reliquit ac de Positione Notificavit de quo Præsens Instrumentum fieri fecit Relationem

In Sepe in Positione Actor. Tribus Plocen: Die Festi Sti Matthæi Apli Celebrati Die 21 Mensis Septembris Anno Dni 1706to

In Sepe in Positione Actor. Tribus Plocen: Die Festi Sti Matthæi Apli et Evangelistæ Anno Dni 1788vo Die 21ma Mensis 7bris Anno Dni 1788vo

Adiutatus G. Kostkowski p.
Gn. L. Berowski pro Jud.
Trib. ~~Plocen~~ Supra
1700.

Ad
Sed non extradit

Extradit.

Ad Judicium Actaque penes Trinitatis Plocensis in Supra pltes veniens
Pltris Rndus Lambertus Smolenski Ecclesiae Parochialis
Lukomiensis Praepositus mandatus est in et adversus Illmum
Robertum Hampenhausen Vice Palatinum Dobrinensem antecutum Pro
Lukomia haeredem et Possessorem in Eo quia Illmus Vice
Palatinus Dobrinensis singulari amore qua pro tunc
Collator erga Ecclesiam sui flagrans Ornamentique et Com
moditati Eiusdem Ecclesiae Gratia proprio peculio conducto
Horologio Eoque Ecclesiae donato in Campanilique circiter
Decem annis stante adhuc Regimine Pltris Rndi
Majewski pendente Visitationibus Decanalibus Conno
tato sibique mandante circa introductionem Inventarii
perfecto per seque mandante ad reperationem horologiorum
Magistro in Civitate Supra habitante dato nescitur
quali modo id horologium Jam Illmus Vice Palatinus
Dobrinensis per certas Primas ad id subministratas
ab Eoque Magistro horologiorum uti in Reperatione
extans recipere curavit sibique mandante ad requisitio
nes multas extradere recusavit nolentem Quo circa
suus manifestans providentiae Immanitatibus Ec
clesiasticis lege Cautis ne successu temporis a loci
Ordinario in Praemissis turbetur de Diligentia
mandatum Offerendo se cum Eoque Illmo Hampen
hausen intuitu restitutionis Eiusdem horologii quam sumendae
poenis Jure per se acturum
X. Lambert Smolenski P. L. mpa

In Supra in Positione Actorum Trinitatis Plocensis Feria 4ta post
Festum S. Mathaei Apli et Evangelistae prosa Scilicet Die
24ta mensis 7bris Anno Dni 1788vo

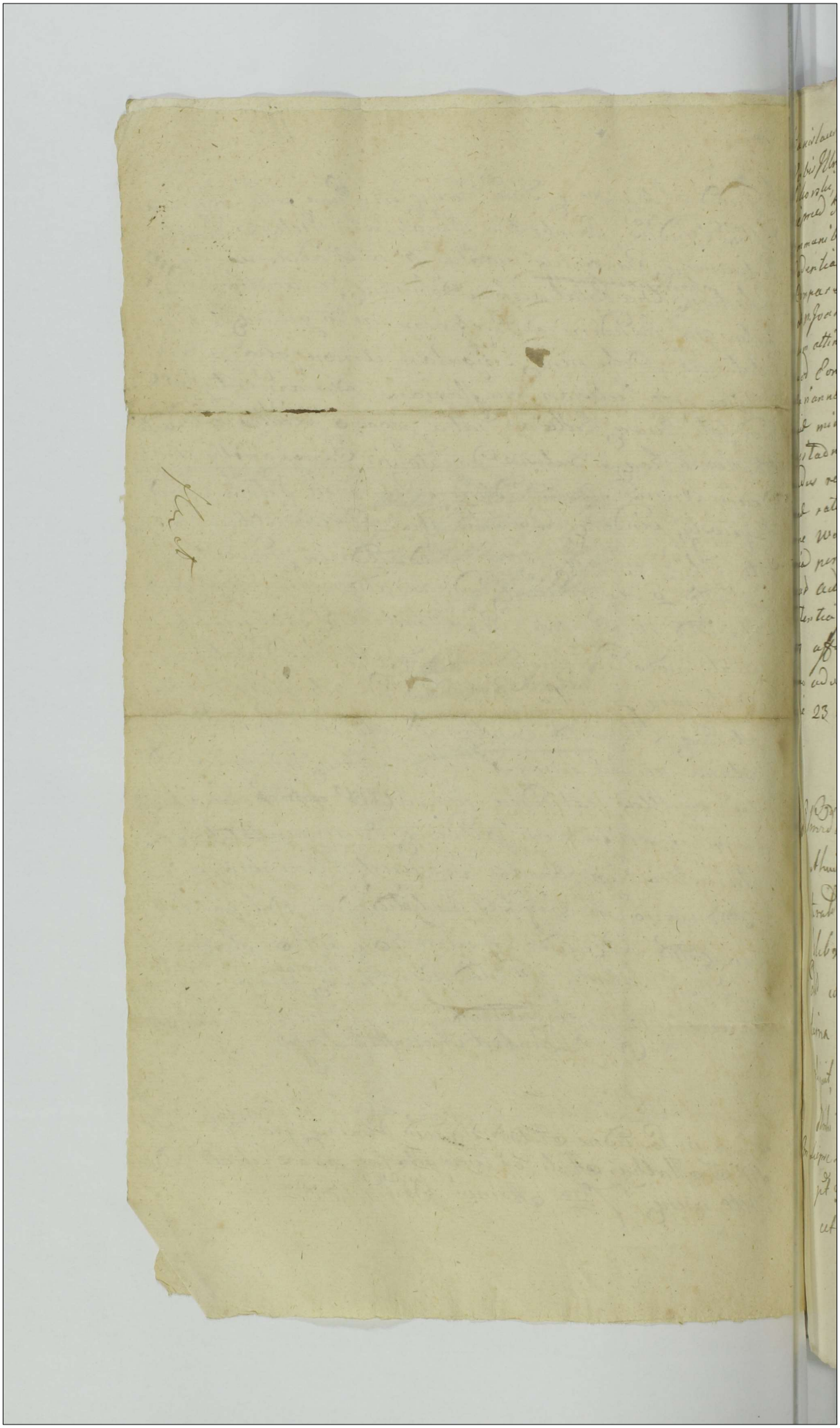

Stanislaus Augustus Dei Gratia Rex Poloniae etc.
Vobis Illustribus admodum Rendis Josepho Przedpetski, Adamo
Sikorski, Joanni Bogurski et Ignatio Laskiewicz Mansionarij
Siepreed de Personis Bq vestris gter omnibus mandamus, ut in Tmis
Communibus Tribus Ploceo pre ab hinc in Siepre juxta Suam
Cadentiam Lege descripta Celebrandae pter ac peremptorie
Compareatis. Ad instantiam MM. Constantiae de Mostowskie
et M. Joannis Bromirski Vexilliferi Pltus Ploceo Bd Oppidi Siepre
cum attinentijs Haeredis Relict Contis Viduae Matris vigore Jurium
suorum Eorundem Bd Siepre cum attinentijs Possessricis Cordulae et
Marianae Filiarum minorennium Bromirskich Actae Quae vos et
quae minorennes in Assia Matris insistendo Decreto in pena
adestadnis Citant, seu potius ad Parat anteriores Tmos et Juris
gradus revivicatione adcitant ad videndum et audiendum vos ad
dandum rationem et Justificationem judicem in Causa cum Gio-
anne Wolinski et alijs nostro in judicio vertere utrumque Apo-
lonia per vos pro alia subdita in Commutationem ad
Suam Actae Marito et Parenti data erat actualiter subdita
sententia Judicij nostri Stringi, poenis ex negotio emergen-
tibus affici: ac id, quod Juris et Justitiae erit Cor vos statuisitis
Tmo advenire pariturum et judicio responsuri Dat in Siepre
Die 23 mensis 7bris 1788 Ao

MM. et Providus. Sebastianus Smulczenski de Szczechowo
authus et Jurato palam rvit quia ipse Citationem
Literatam Sigillo pro Judicijs Gzenae hic in Sepre
Celebrandae Sereneae tenoris sequentis inseratur
edita cum Refato Citato ad Bona Gorzewo die ho-
diurna in actu contenta debulit, exportavit, posuit,
reliquit, et de Positione notificavit de quo Epiae
Mihi Relatio.
In Siepre in Positione Actor Trium Ploceni Fra 6ta
pt Fm S Mathaei Apli et Evangelistae praesenti-
cet Die 26ta Mensis 7bris AD 1788

Ns
exbrudit

Stanislaus Augustus Dei Gratia Rex Poloniae Magnus Dux Lithuaniae Russiae Prussiae etc

Tibi Gio Lucae Bromierski de Persona Bonisq tuis gnaliter Omnibus mandamus ut in Tmis Communibus Tribus Ptocenae Feria 3tia ab hinc in Siepre Celebranae pr̄lter ac peremptorie Compareas ad Instantiam Instigatoris Judicij nostri Ejusq Delatorum G.G. Cunegundis de Suskie et Gii Antonij Swierkocki Relictae Contis Viduae matris, et Catharinae Swierkocka filiae Gii Valentini Chełtowski Contis Seuutrorumq Conjugum Actorum Qui vos et quia Consors in assistentia Mariti Inhaerendo Obductioni vulnerum ac Protestationi Suae Coram Actis Authenticis Pni factae citant, idq ex Eo, Quia Tu Damna plurima in frumentis et Pratis Inventarijs Suis consulto impulsis ac sine Custode vagane intulisti Actricem Matrem circa damna illata sese opponenti nulla de Causa Infestasti Aggravasti, baculo praegrandi Concussisti Concussiones in Obductione Specificatas Inflixisti et Morbi gravis et diuturni Causa Extitisti, Saepe saepius Infestasti, aggravasti, Concutere attentasti, laesisti diffamasti, Comminationes varias in Oppressionem ~~Actri~~ Actorum propallasti, per quae praemissa et alia Inquisitione probanda poenas in se traxisti, et promeruisti, pro quibus decernendae, et Super Te Extendendae, citari, ad videndae et Audiendae, Te intuitu praemissorum Omnium, poenis tam personalibus quam Crumenalibus mulctari, caeteraq pro Causae et negotij Juris Exigentia decidi, et Sententiari, Sis Tmo pariturus, et Judicialiter Responsurus, Datum in Siepre, Die 23. mensis Septembris, 1780vo Anno

Ill R G P Martinus Bien de Babo Actor palam Ruit Quia Ipsa Citatio Literatio Sigillatio pro Judicijs praesentibus hic in Siepre Celebranda servienti Tenoris talis Inserati Edictionem praefatam Citatam ad Bona Lutocino Die hodierna in Actu Contenta detulit exportavit posuit reliquit et depositione Notificavit de quo Ejus Relatio et Super Inventarijs ac Mercede Illae Haerenti Cit respicienti

In Siepre in Possessione Actor Trium Plocens Frā Sta p
Fm S Mathaej Apli et Evangelistae pxa sequet Die
Mens 7bris AD 1788.

G. Bromierski per
G.G. Chełtowskie
et alios citatur
1788

In Siepre

Solutt et Extradit

Pr
Exportavit Super mercede
et Inventarijs.

Stanislaus Augustus Dei Gratia Rex Poloniae Magnus Dux Lituaniae Russiae
Prussiae Masoviae etc

Vobis Gnosis Joanni Niedrowski BLP. et Salomeae de Gorskie primi Ob Gno
Joannis Uminski Secundi Ad praesens Voti invicem Conjugibus Victrici
Matri Ignatio Julianae Marianae Barbarae Uminskim Privignis filio
Filijs de personis Bonisq Vestris Gnaliter Ambus Mandamus Ut in Trinis
Communibus Terrestribus Plocen Feria Tertia prius et Proximius ab hinc
Sexta Suam Cadentiam in Sciepro Celebrandis personaliter et peren
torie Compareatis Ad Instantiam Gnosorum Alexandri Szymborski et
Theresiae Uminska Conjugum Actorum Qui Vos et quia Consor cum Assa ma
li inhaerendo Maaoni Suae Coram Actis Authenticis Regni factae
tiens se Summopere in dote Assignata decreto Condescensoriali in
do Bonorum Zoltowo Magna die Undecima Mensis Julij Anno praesen
tato lesos et injuriatos Citant Ad Videndum et audiendum Vos Sen
tia judicij nostri Stringi Condescensionem Iterariam ad Bona Zolto
in Ordine Assignandae dotis Assignari decretum in Eadem Categoria Uti Cum
Dicio Subsecutum meliorari Ac id quod necessitas exigent decidi Litis
no Advenienti Paritur et responsum Datur in Sciepro Feria Quinta
post Festum Sancti Mathiae Apostoli et Evangelistae proxima Anno
ni 1788.

RSP Joannes Horwacki de Węgrzynowo Act J Palan
Rit Juda Ipse Cet Literas Sigill Judicij praesentis
In Sciepro Celebrandae Servitio Feriarum Tali Inseratur
Edit Cuius Praefat Cit ad Bona Zoltowo Magna die hodier
na Actum Contenta Detulit Expectavit Prout Reliquit
et de peritione notificavit de Quo Quidem nihil relatum
In Sciepro In Peritione actorum Trinum Plocen Sabbo ante
Dnum Sancti Michaelis Archangeli proxo scilicet
Die 27. Mensis Ubis Anno Dni 1788

Copia Citationis Gnosis
Niedrowskim Uminskim
ad Bona Zołtowa magna
Edita ad Judicia Ill.ma in Siepr
Celebranda
1788

Ns

Extradita

Stanislaus Augustus Dei Gratia Rex Poloniae &c:

Tibi M. Josepho Roszczewski de Persona Bonisq tuis
quatenus Omnibus mandamus ut in Terminis Communibus
Terminis Plocensibus Feria 2tia prius aut proximius ab
hinc in Siepre Celebrandae pro tribunali ac peremptorie Com
pareas ad Instantiam G. Martini Zglenski Actoris
qui te Inhaerendo Mandatum sive authenticae factae Citat
idq ad videndum et audiendum te ad Solutionem
Quotarum Unius Centum Florenorum Polonicalium
pro deservita mercede, alterius quinque au
reorum hungaricalium in necessitates tui stante servi
tio per se actoris erogatae Sententiam Judicij Nri
Stringi Solutionem Earundem Summarum unius
Centum Florenorum Polonicalium alterius Quinque
aureorum hungaricalium Instantiam demandari
litis expensas refundi ac id quod Jus
negotium Causae Praesentis poposcerit conte
te statui decidi et Sententiam Sispantu
rus et Judicialiter responsurus Datum
in Siepre Feria Quarta post Festum Sancti
Mathaei Apli Anno Dni 1788.

Ad R.G.P. Petrus Przybyłowicz de Bledzewo Act. Jpalam
Rvit Quia Ipse Citatio Literatio Sigillatio pro Ju
dicijs Praesentibus hic in Siepre Celebrandis ~~[illegible]~~ Ser
vientis Tenoris talis (Inseratis) Editis Conventis Praefatis
Citatis ad Bona Romatowo Dichodierna in Actu
Contenta detulit exportavit posuit reliquit
et de Possessione notificavit de quo Ejus Relatio
In Siepre in Positione Actoris Terrium Plocensis Fra 6ta
post Festum S. Mathaei Apli et Evangelistae proxima sub
et Die 26ta Mensis 7bris Ao 1788.

In
Statu ex parte G.
Zglenicki M. Rosa
szewski Edidi

1788.

In Sepre

Solut Extraditq

Inuptiæ in Starowieby Brómirski Ploc. Plonsc. de
Capitaneus ordinis S. Stanislaj Eques.

Dibi m. Barthelomeo Zbomirski Tribuno Lieprec. Domino etc.
Isr. Abraham Eliaszowicz antecess. Aulæ Lieprec. Tualdi
Personis Bj vestris gtes omnibus vigore Regiæ Dnostræ
qua hac in Re fungimur Capit. Authe mandamus, ut in Tuis
Juvelat. Causar. Officij Judicij Ord. Capit. Ploc. pro absolu-
ienda Tua in Cadentiam Pro Cur. Ord. Ploc. Celebrand. pleno
re per emptorie Compdreatis Ad instantiam Mm. Con-
stantiæ de Mos. Dvalis ab. m. Joannis Brómirski Vexillif.
terr. Plus. Ploc. Bl. Oppidi Lieprec. cum attinentijs Here-
dis relict. Contis vidue motis Cordula I. Mariannæ Ti-
cial. minorennium Brómirskich Dominar. atq. I. Anto-
nij Wessowski Econom. Tum Jos. [illegible]
blampn Aranowicz Moisich Leyzerowicz Joseph Pinche-
owicz Simon Biekan Lenob. Synagogæ Lieprec. ac
ctius ejusd. Synagogæ Ad Dni vest. I. quid minorennes
in Aetate Med. Matris in hæredit. Mobiliar. officiosa
atest. Citant. seu potius ad Parat. antenior. Tuos pa-
rat. totum I. integrum Processum revisicand. rite audiend.
ad videnda I. audienda vos Equid. te m. Zbomirski ad Ta-
xationem supradict. Jos. Abram Eliaszowicz Aulæ Lieprec.
cum immediati Tualdi nostr. de Bonis seu Oppido
Lieprec. ad Bam Borkowo absq. ullâ deratione ab Aula
Lieprec. I. Synagogæ ejusd. translati I. ibid. in Bam Borko-
wo suscepti una cum Conte ac liberis sententiâ
Judicij nostri stringi super vero Statutis pœnas proles
I. Commendæ extendi, ad dandi rationem exmunere
ejus Competti. Jam vero te m. Zbomirski pœnis exnege-
tio emergen. officia ad solutionem I. rationis factionem
ni Pretensionibus Aulæ Lieprec. I. Synagogæ omni-
mod. intercedendo eund. Eliaszowicz aruto inno-
dat. quispiam citandi etiam ores tutas adigi Causam
totam juxta Tuos anteriores I. modernum discutiendi
expensas refundi, aecd. qd Juris I. Justitiæ erit Statutis
Tuis advenien. poritus I. judiciter responsi. Dat. in
Castro Ploc. Die 23 mens. Xbris Anno Dni 1786

[illegible]

In Siepi in Possessione Actor. Dominium Plocens. Fra. Cta. pt. Tm. M
thej Apli et Evangelista pro ea scilicet Die 26ta Mens.
AD 1788

Ns
extradit

Stanislaus Augustus Dei Gratia Rex Polonia &c.

Vobis infidelibus Judeis Israel Rypinski Avendator Siepsky Fabich alt. Jacobo ejusdem Infidelis Judei Israel Rypinski Famulis, Salomon Aranowicz, Feiska Berdalowiczowa Judea Siepscen. de Personis bonis vestris generaliter omnibus mandamus ut in terminis Comunibus Judeis Siepscen. ma Stepnius aut proximius juxta quam cadentiam legis Constitu in Siepsc celebranc personaliter et peremptorie comparebis ad instantiam Illustris Admodum Reverendi Joannis — Bogurski Praepositi Jezowien. Collegii Mansionarior Siepsci Procuratoris, tum Generosi Petri Mitecki, nec non Famati Adalberti Puchalski Actorum Qui vos cum assistentia com petenti inhaerendo Manifestationi coram Actis Authenticis Regni facte seu faciende citant, vos ad videndum et audiendum Vos primo vadio sapimenti circa pratum hic in Siepsc situm per Illustrem Adam Andream Bogurski possessum, et per eundem Actorem locati collectionis possessionem Lentian collectionem inventariorum suorum in idem pratum impu sionis, mentionati prati depascionis, suorum Actorum utpote Gnosi Mitecki, et Famati Puchalski ex damno eadem Inventaria abagentes in via publica mentionatos equos abagere non permissionis, quinimo eorumdem actorum oppressionis, concussionis, laesionis ex equo detrusionis, Illustris Adam Andr similiter laesionis, diffamationis aliarumque permultarum violentiarum inquisitione probandarum peractionis pecuniis tam Personalibus quam crumenalibus pumis Inquisitionem in Ordinem premissorum assignari, et eadem educi mandari, bonificationem damnorum causatorum injuriarumque litisque expensas refundi mandari, ac id quod juris est decidi citis partium, et judicialiter responsum. Datum in Siepsc die 22. Mensis Septembris 1788 Anno.

Ulr. Gr. Paulus Bielawski de Skarowka Authus et Juratus palum vert Quia ipse Ex Lett. Leg. et Judiciis praeg. in Siepsc Celebrand. servicia tem pus degens Juravit Edicto cons. Stat. Lett. Leg. ad Opidum Siepsc Domanq. Infidelis Israel Rypin ski delato in Actu Contra dehoc pegnu Actu Contra eius delatu ex portaq. posuit reliquit et de positione Notificabat degno eius Relatu.

In Sepre in Positione Actor Trium Plocens[illegible]
ante F. S. Michaelis Archangeli pro [illegible]
Die 27 Mens 7bris A.D. 1788.

Kopia Pozwu
z Niewiernym Rypińskim
Arendarzem Lipińskim

Solut. fl. 2
Ex Rad. [illegible]

Stanislaus Augustus Dei Gratia Rex Po-
loniae Magnus Dux Lithvaniae etc.

Vobis Gsis Melchiori Kisielewski et Catharinae de
Brudnickie Invicem Conjugibus de Personis Bo-
nisq vestris gnltr Omnibus Mandamus ut in
Terminis Communibus Terribus Plocen. Gra
3tia prius vel proximius abhinc in Supre
Celebrane pnlts legme peremptoq Compareatis
Ad Instantiam Gsi Andreae Kurowski Actt Qui
vos et quae Contem in Assca Mariti inhaerenc
Mssri suae Authenc facti Citat Qsu po-
tius ad Incidentiam Causae et Actoratus
vestri adcitat idq ad videnc et audienc
vos raone sui Actt et quae per Contem Certo
tempore in Campis Bnem Zolszyno Adora
in Curru vehenc nullius mali evenire Spe-
ranc nulla ex raone insecuonis Baculo prae-
grandi Concussionis Concussionum inflictionis
licet quae non sunt obductae Inquisitionibus tamen
probabuntur tunc temporis sui Actt laesionis
verbis Asperis honorem Nobilitarem de ni-
grane Affectionis per Utrosq Conjugis saepis-
simis Temporibus sui Actt laesionis diffama-
tionis in Duellum lege vetitum provocaonis
affugientis insecuonis et graviter Concutere
oppromissionis Insuper processu pro Judijs
psene indebite Aggravationis et aliat Violen-
tiar Omni Inquisitionum genere probandarum
peractionis poenis vos Pnalibus et Crumenc-

libus

Crumenalibus Subesse declarari Condemna-
nem illegitime ~~[illegible]~~ sine data Noti-
de Positione Citationis Super se Acti obten-
~~[illegible]~~ Sine poenis Cassari in Actoratu
Sestri cone se Acto vexatione promoto incon-
tentem Actionem agnosci ac id quod Juris
decidi et Sententiari Sitis Pontium et
cialiter Respone Dato in Siepre Die
24ta Mens 7bris Anno Dni 1788o

MRGP Joannes Nowacki de Węgrzynowo Actor palam
Quia Jus Citt Literato Sigillato p Judicijs Pser
viens Tenoris talis. (Inseratis) Edito Cone p fa
Citt ad Bona Zołtszyno Diehodierna in Actu Co
tenta detulit exportavit posuit reliquit ex
positione noti fuavit de quo E jus Relatio

Ex Pte Gri Kie-
rowski contra
Gsum Kisie-
lewski pro Jus
Terribus Plocen
in Siepre edit Citt
Copia
Ao 1788o

Sol
Gr 20
Gr 43

In Siepre in Positione Actor Trium Plocen
Sabbo ante Fm S. Michaelis Archangeli p.
iudicat Die 27 Mens 7bris Ad 1788.

Stanislaus Augustus Dei Gratia Rex Poloniae
Magnus Dux Lithoaniae Russiae Prussiae &c.

Tibi Gro Andreae Kurowski de Pna Bonisq tuis generaliter Omnibus mandamus ut in Terminis Communibus Terribus Plocens Tra Ctia prius vel proximius abhinc in Siepre Celebrare pntis legitime peremptorieq Compareas Ad Instantiam Gsorum Melchioris Kisielewski et Cathannae de Brudnicki Invicem Conqum Act Qui te et quia Assa indigens cum eae de lege requisita Inhaerendo Manifestaonis authens facti Citant idq ad videns et audiens te rne sui Acti Contem in Anno pterito Circa Damna in Frumentis Mata se se Opponens infestaonis Aggravaonis Oppressionis bidentibus Concussionis Concussionum in Obductione per Mlem rgnita Specificatar inflictionis caniq Contem saepe saepius laesionis diffamationis Comminaonum propallaonis ac aliar Injuriar et Oppressionum Omni Inquisitionum genere probandar peractionis poenis Pnalibus et Crumenalibus subesse declarari Taxamq Vulner demandari poenas in Sublaonem processus decerni ac id quod Juris erit decidi et Sententiari Sis Paritures et Judicialiter Respons Datum in Siepre die 24ta Mens Septembris Anno Dni 1788. Et seu potius ad parati Anteriores Orgles Trnos paratamque Condemnationem in anteactis Judijs obtentam adcitat

NRSP Joannes Nowacki de Wyrzynowo actus Palaw Rut Lura Jure Cit Literat Sigill Judicij Pres hic in Siepre Celebrans Servus Tenoris Talis Inseratus sedet Cum Praefat Cit ad Bona Kurowska die hodierna Inactis Contenta Detulit Expertavit perivit reliquit et de peritione notificavit de Quo Eius Relatio

In Siepre in Perillustre actor Trium Plocen Sabb
ante Dnm S. Michaelis Archangeli pro scilicet
27 Mensis 7bris Anno Dni 1788.

Ex Pti Gnosorum
Kisielewskich cor
Gsum Kurowski
pro Jud Terribus
Plocene in Siepre
edit Citaonis

Copia

Ao 1788oo

sol L 20

G 43

Stanislaus Augustus Dei Gratia Rex Poloniae etc

Vobis Perfidis et Infidelibus Dinae Primi olim Infidelis Berek Grayniak 2di adpsens voti Infidelis Jakobi Invicem Conjugibus Parentibus Szymsio filio et Blinichae filiae olim Infidelis Berek Grayniak tum Lewek Grayniak olim Infidelis Grayna Salamonczyk filio et Nepotibus Judaeis Sieprscen de Prnis Bonisq vris ac Summis qlter Obus Mandamus ut in Judiciis Trnibus Plocen Fra Tertia prius aut proximius ab hinc in Sieprc Celebranda pltter ac peremptorie Compareatis ad Instantiam G.G. Joannis Niedrowski Burg Crenen Plocen et Salomeae Gorska primi olim G. Joannis Umienski Burg Plocen Secundi adpsens voti invicem Conjugum Vitrici et Matris tum Ignatij Juliannae Mariannae et Barbarae Virginum innuptar Fratrum et Soror inter se germanor filij et Filiar Privigni et Privignar Umienskich Actor Qui vos inhaerendo Certo Scripto Manuali Super Summam Quingentor flr Pol olim per G. Umienski datam Citant seu potius ad Paratum Decretum Injunctae Solutionis Paratum totum et Integrum Processum revificatorie revificando Vobis Causam et Actionem morte olim G. Joannis Umienski interruptam adcitant idq advidendo et audiendo vos ad Solutionem Summae Quingentor flr Pol Decro adjudicatae una cum Provisione assignari in Sublationem Processus ac p Contraventione Decro Poenas super vobis Irrogari Litis expensas refundi ac id quod Jus Negotiumq Causae psen poposcerit eorum vos statui decidi et Sententiari Sitis Trno

[illegible] anno Dni 1780.

Huic Pariturus et Judlter Responsuri Dat.
MRGP Siepre Die 26. Mens. 7bris A.D. 1788
Petrus Przybyłowicz de Bledzewo Authus et
rald Palam vvit Quia ipse Citt Literat Sigu
& Judiciis pseng in Siepre Celebrand servien
tenoris talis (inserat) Edictt cong pfatt Citt ad
pidum Siepre domum q Infe Jacobi die hodie
in Actu Conta detulit exportavit posuit Reliqu
et de Positu notificavit de quo eius Relatio.

In Siepre in Positione Actt Trium Plocens Fabr
ante Fm S. Michaelis Archang pro sicili
Die 27 Mens 7bris A.D. 1788.

Citant Inff Judaj
Siepscene p J.
Niedrowski ac
alios
1788.

In Siepre

NS

Stanislaus Augustus Dei Gratia Rex Poloniae magnus Dux
Lit. &c.

Ibis Mficis Barbarae de Borowskie olim Mci Gasparis Zglini
cki Tribuni Sieprcen relictae Conti Viduae matri et Fran
cisco Zglinicki Tribunicq Sieprcen filio de Personis Bonisq
vestris gnaliter omnibus mandamus, ut in Trnis Com
munibus Trribus Plocen Feria 3tia prius proximius
ve in Siepre celebranq prtr ac peremptorie Com
pareatis ad Instantiam Gnosi Joannis Szczepkowski
Burgrabij Cren Plocen actu Qui vos inhaerendo manu
suae coram actis authen Rni facta, ac ~~manu suae~~
~~coram actis authen Rni~~ Scripto certo manuali per
vos Cit sibi actu datu citat idq. ad Videnq et audienq
vos ad Solutionem Summae Duodecem Aureon Hun
garicatu ad Scriptum certum per vos Cit ab actore
contractae una cum Provisione ab Eaq Summa
provenien Sententia Judicij nostri stringi, Solutio
nem praetactae Summae una cum Provisione ab
Eaq spectan pro re actu a Vobis Cit instantane
am injungi litis expensas refundi Caeteraq quod
Jus et aequitas poposcerit cum vos Cit statui, decidi
et Sententiari Litis Trno advenien parituri et Judlr
responsuri Datu In Siepre Die 25ta mensis Se
ptembris Anno Dni 1700vo.

RSP Paulus Bielaszewski de Zarowka authen et Jura
tus palam Rvit Quia Ipse Cit Lit sigillatu pro Judi
cijs Tribus Plocen in Siepre celebranq ~~edit~~ Tenoris se
quen /: inseratu :/ editu cum praefatis Cit ad Bona Bledze
wo Die hodierna in Actu Contenta detulit exportavit po
suit reliquit et depositione notificavit de quo praesenq
Jq mnlis fecit Relationem
In Siepre in Positione Actor Trrium Plocen Sabbatho ante Trn
Sancti Michaelis Archangeli proximo Scilicet Die 27 men
sis 7bris Anno Dni 1700.

Copia edit. Citationis pro
Parte Jnosi Szczepko
wski BCP. coram Mcos
Zglinickie recognit.
serviens

1700

Jn Sieyne

NS

Stanislaus Augustus Dei Gratia Rex Poloniae etc

Vobis GG adamo Parenti Laurentio Martino Simoni
Catharinae Victoriae et Franciscae Filijs et filia
abus Zglinickim de prnis Bonisq Vrisqlis Omni
bus mandamus ac In Trnis Communibus Trnibus
Plocen Ptia prius vel proximius ab
hinc juxta suam Cadentiam in Sepe Celebrandae
ac peremptorie Comparentis ad Instantiam
Gsor Stanislaj Zuhoski et agnethis de Borowskie
Invicem Conjugum Antonij Bep Mathiae
Thomae Fratrum Germanor Borowskie
ad Quivis Inscia de Lege requisita Inhae
rendo Proationibus suis Coram Actis Au
this Rni factis vel faciendis ac alijs Docu
mentis Causam pen Suffragare
ac Decris In Trnis Condnis Latis
Citat ad videndum et audiendum vos et Praecipia
te G: adamum Zglinicki respectu tam
per te quam Successores tuos agros
in Bonis Zottowoski ac Zegadtij apro
prietor Cum Dando Calculo Injungi
extraditionem demandari Comportationem
Documentor ad Massam Zottowianam
Injungi Rerum variar Registri
Conscribendi Specificat ac In Dusiorum
Gse agnethis de Borowskie Zuhoska ad
Propriorum apud vos existere extraditionem

ac Id quod juris erit decidi et Sententiam Pen[illegible]
Pen Citamini Dat Insiepre Die 23 mens[illegible]
7bris Ao Ao Dni 1788

MRG P Joannes Nowacki de Węgrzynowo Act[illegible] Palan[illegible]
Rvit Quia Ipse Cit Literato Sigillato p Judicijs [illegible]
Servienę Tenoris Talis. (Inserat.) Edito Conq[illegible] [illegible]
ad Bona ~~Zuli~~ Zołtowo Zygadły Die hodierna in Actu Contenta detulit [illegible]
portavit posuit reliquit et de positione noti suav[illegible]
de quo Ejus Relatio
In Siepre in Positione Actor[illegible] Trium [illegible] Labbo a[illegible]
Fm S Michaelis Archangeli pxo subiet Die 27 [illegible]
Menę 7bris A D 1788

#

Cdantur [illegible]
Zylinicay per [illegible]
[illegible] 1788

M

Lot fl 2.53

M.

Stanislaus Augustus Dei Gratia Rex Poloniae etc.
Tibi M. Bartholomaeo Zboiński Tribuno Siepcen. Dno. et Jnfr.
Abram Eliaszowicz in Bonis Borkowo Commansori de Personis
Bq. vestris qualiter omnibus mandamus, ut in Tmis Com-
munibus Tribus Plocen. pro re ab hinc juxta suam Caden-
tiam Lege descripta in Siepre Celebrandae qualiter ac per-
emptorie Compareatis. Ad instantiam G. Josephi Lipski
Burgrabij Cren. Plocen. Acta Quivos inhaerendo mandatum suae
authen. facta seu faciendae tam scripta Citat ad videndum
et audiendum Te M. Zboiński ad Solutionem Summae
pro Tritico Corethor. quinquaginta quatuor (quem
libet Corethum Floren. Pol. viginti acordatum supra
scripto Jnfr. Abraham pro tunc aulae Siepcen. Factori
apud te M. Zboiński arestato, dato per eundem pro pa-
rata pecunia in medietate disvendito, in altera me-
dietate Judaeis acta haud notis et ferenudis concessis
dito, post modum incognito ex oppido Siepre ad Ba-
Borkowo translato ibidem aresto, innodato, et eod. accep-
tato (qui etiam praesens Citatione apud te M. Zboiński
arestatur) Sententia Judicij nostri Compelli Solutionem
injungi. Litis expensas refundi acta, quae Juris et
Justitiae erit statui. Litis Tmo. praesens parituri et
responsuri Dto. in Siepre Die 12 men. 7bris 1788 anno
Intercedendo Eundem Jnfr. Abraham

M.R.G.P. Sebastianus Smolczeński de Szcze-
chowo Authus et Juratus palam ruit Quia
ipse Citat. Literatus Sigillatus per Judicium Tmum
~~Plocen.~~ Praesens hic in Siepre Celebrandae servienti teno-
ris sequentis (inserat) Editus cum praefato Citato
ad Bona Borkowo Die hodierna in actu
Conta detulit exportavit posuit Reliquit
et de positione Notificavit de quo eius
Relatio

In Siepre in Posione Actus Tmum Plocen. Trabta
et Fm. S. Mathaei Apli et Evangelistae pro ca-
scilicet Die 20. Men. 7bris A.D. 1788.

Copia Citadnis ex
Parte G. Possowski
Cond. M. Zboinski

1788 ao

Indice pro

Ns

Extraddit

Stanislaus Augustus Dei Gratia Rex Poloniae etc.

Ti G. Josepho Szynkowski de Prna Bonisq tuis qlter Obus mandamus ut in Trnis Communibus Trribus Plocen Fra 3tia prius aut proximius abhinc in Supri Celebrandi pilter ac peremptorie Compareas ad Instantiam GG. Joannis Niedrowski B.C.P. et Salomeae Gorska primi olt Gsi Joannis Umienski B.C.P. Secundi ad psens Voti Invicem Congum Victrici et Matris tum Ignatij Juliannae Mariannae et Barbarae Filij et Filiar Privigni et Privignar Umienskich Actt Quitet quidem Assia indigens cum eadem de lege requisita Inhaerendo Maaonibus Coram Actt Authis Rni factt Citant seu potius ad incidentiam Causae et Actoratus huic conq se Actt pmoto adcitant idq advidendi et audiendi te ad extraditionem Ovium ex ovibus Octuaginta pro pascuis Bonor Romałowa per Olt Gm Joannem Umienski suor Actt Primaevum Maritum et Parentem datis post elapsumq Trium Annor per se Actt Maritum non nisi in quantitate Sexaginta receptis restanq sententia Judicij nri stringi Bonificaonem lanae lacticinior ac accrementi Spatio Trium Annor per te perceptor pro re Actt adinveniri Solutionem Quotae Sex Aureor hunq ex tenuta Sortis Bonor Romałowa ab olt G. Joanne Umienski tentae et Possessae pvenienq determinari nihilominus restitutionem variar rer ac totius Supellectilis Domesticae p olt G. Joannem Umienski tibi ad breve tempus concreditae omnimodamq Satisfactionem in pmissis suis Actt pstandi decisi In Actoratu vero tuo Incompetenq Actionem decerni rne vero Trno suo p Judiciis nris indebitae Concitaonis et Maone ac Trno

sui Actt Mariti Circumscriptionis poenis ad Mentem
gis te Citt puniri litis expensas refundi ac id quod
negotiumq Causae praesenti poposcerit cum te statu
di et Sententiam dis pariturus et Judlter Res
surus Datt in Siepre Die 26. Mensis 7bris
1788

MRGP Josephus Kurowski de Borzewo Au. et J. Re
Rvit Quia Ipsi Citt Literatt Sigillatt pro Judicijs praesenti
in Siepre Celebrand Servienti tenoris talis. / Inserat
Edictt Cum praefatt Citt ad Bona Sulbuino Dicho diernam
Contenta detulit exportavit posuit reliquit et de Po
ne Notificavit de quo Ejus Relatio

In Siepre in Positione Actor Trium Plocien Fra 6ta pt
S. Mathaej Apti et Evangelistae proxa scilicet Die 26ta M
7bris Ad 1788

Citat G Szynkowski
per P. Niedrow-
ski B.C.P. pro Judi
ciis Tribus Plocien
in Siepre Celebrand

1788

In Siepre

NS

Stanislaus Augustus DEI Gratia Rex Poloniae Magnus Dux Lithvaniae Russiae Prussiae Masoviae Samogitiae Kijoviae Volchyniae Podoliae Podlachiae Livoniae Smolensciae Severiae Czerniechoviaeq.

Vobis Gris Salomeae de Gorskie primi ot Gri Joannis Uminski Burg Crenz Plocens secundi ad praesens voti Gri Joannis Niedroski Burg Crenz Plocens Conti seu utrisq Conjugibus Victrico et Matri Ignatio Julianae et Mariannae Virginibus Innuptis filio et filiabus Uminskim de Prnis Bonisq vris Gnlr Oribus mandamus ut in Terminis Communibus Generibus Plocens Ctra 3tia prius vel proximius abhinc in Siepre Celebrandae pnlr legmi ac peremptorie Compareatis Ad Instantiam Gnosi Stanislai ~~[illegible]~~ Uminski Actr Qui vos et quae Assecu indigens cum eadem de lege requisito Inhaerendo Scripto Manuali ac Maffni Authens facti vel faciendae Citat idq ad videndae et audiendae vos ad Solutionem Summae Centum Quinquaginta Tynphonum per ot Gnum Joannem Uminski Burg Crenz Plocens vestri Maritum et Parentem a se Actr ad Scrum Manuale Contractae una cum provisione ab eadem provenienti per Sententiam Judij nri Stringi Solutionem ejusdem Summae injungi Litis Expensas Frustranee Causatas demandari ac id quod Juris et Justitiae erit Negotiumq Causae praesens poposcerit decidi et Sententiari Sitis Pariturri Terminum attentaturi et Judicialiter conc vos proponens

Respons

Responsum Datum in Sieprc die 19na
Septembris Anno Dni 1788vo

MRSP Joannes Nowacki de tegoż nowo Actus Pa
Rut Juda Jpse Cit Literat Sigill Judicij
Stie in Sieprc ~~agita~~ celebrans Sowicz Juvenis
Jmperatur / edit Cum Pfat Cit ad Bona Zołtowo
gna die hodierna Jnactu Contenta detulit Expe
ut Possunt relinquit et de peritione notificavit
de Quo Pens Judex mihi relat
Jn Sieprc Jn Peritione Actor Jmus Plocen Sabb
ante Jm S. Michaelis archangeli pxo Sulicc
Die 27 mensis Ubis anno Dni 1788

Ex Pte Generosi
Uminski contra
Gsos Uminskie
pro Judi Tembres
Plocen in Sieprc
edit Citationis
Copia
Ao 1788vo

fl 2 50 –
113

Stanislaus Augustus Dei Gratia Rex Poloniae etc.

Tibi G. Thomae Borowski de Persona Bonisq. tuis quaeritur
Omnibus mandamus ut in Judicijs Terrestribus Plocensibus Feria
3tia prima aut proximus ab hinc in Siepre Celebrandis
praeterea ac peremptorie Compareas ad Instantiam G. G.
Antonij Kozłowski et Hedvigis de Pintowski primi
et G. Antonij Dobrzenicki 2di ad praesens voti Juricem
longum Actu quo te et quae Consors in assia Mariti
Inhaerendo Maiorum suae authenticae facti Citant idque ad videndum
et audiendum te vice nulla habita ad se Actu legali praeten
sione Aresti Super Summas primam Centum duarum Flo
renorum Pol. a Gsis Laguny, alteram Sexaginta Sex florenorum
et grossorum viginti Pol. a G. Radominski Decano Condlo
in Fundo Bonorum Lysakowo prolato Actu adjudicato
nulliter impositionis et eiusdem Aresti Coram Actis
Crenis Plocensibus Die 20 Mensis Junij Anno nunc currentis
per Mlem recognoscere procuratoris poenis ad
mentem Legis per Sententiam Judicij Nostri
~~[illegible]~~ stringi. Praemissum arestum relaxari et cassari
Litis expensas refundi ac id quod Juris erit
Decidi et Sententiari Sub Poenitentiis et Judicialibus
ad haec et alia Jusius tibi Orbenus enarrandum
responsurus. Datum in Siepre Die 26. Mensis
7bris Anno Domini 1788

M. R. G. P. Nicolaus Szymczak de Golesczo Authus et Jurisdi
ctionalis Civitatis Plocensis Citatus Legitimus Judicium praesens
hic in Siepre Celebrandis servientes tenoris talis finxerat
Citatus cum praefato Citato ad Bona Białochwy die Hodierna
in Actu Contra detulit exportavit posuit Reliquit et de

positione Notificavit de quo eius Relatio

In Sieprn in Positione Actorum Trium Plocens Labbo Ad
Fm S. Michaelis Archangeli pro scilicet Die 2
Mens 7bris A.D. 1788.

Citat G. Borowski p
G. Kozłowski p Judi
cis Trib Plocen.

Sz 2 Sold Extradit
1788

In Sieprn

Stanislaus Augustus Dei Gratia Rex Poloniae etc.

Nobis N.N. Antonio Parenti et Petro Filio Myslinskim de Personis Bonisq; Vestris glter omnibus mandamus ut in Trnis Communibus Terribus Plocensibus Fra 3tia prius aut pximius juxta suam Cadentiam Lege Pscriptam in Siepre celebranae Prlter et peremptorie Compareatis ad Instantiam Gnosi Antonij Kesicki actu Qui Vos cum Assa competenti inhaerendo maoni suae coram Actis Authenticis Regni factae seu faciendae citat idq; ad videndum et audienae, Vos et quidem Filium ad continuationem servitiorum apud se actorem pro uno annô oblatarum et earundem per aliquot hebdomadas expletorum ac per avocationem accepta satisfactione non continuatorum stringi Te vero Parentem ad statuitionem Instantaneam suprascripti Filij Tui adigi Poenas respectu elusionis demeritas extendi Litisq; Expensas refundi mandari ac id quod Juris erit decidi litis Parituri et Judicialiter Responsuri Datum in Siepre Feria Quinta ante Festum S. Mathej Apostoli annô Domini 1788.

U.R.I.P. Joannes Grabecki de Grabec Authus et Jurato Palam rvit Quia ipse Citto Literato Sigillato p Judiciis ~~Terribus Plocen~~ Psens hic in Siepre Celebrand Servien tenoris Sequen (inserat) Editto cons Pfato Citto ad Bona Kesice Die 23 Men Psens detulit exhortavit posuit Reliquit et de posione notificavit de quo eius Relatio.

In Sepro in Posione Actis Terrium Ploen
Fra 6ta pt Fm S. Mathaej Apli et Ev
listae pxa scilicet Die 26 Mensis 7bris Ad

Ex 2 Extradito

Antonii Ocie
Pcti Syn

Suscepta Mag. ex Pili Comparitione Jn. Pauli Gutkowski Conj. Gros Joannem Bejanowski et Marianam Chedzynska Conjges Lus per Eosd. Lui Mag. utriusq. Lus ed Coram Varijs Personis iniq. Laesionis Diffamationis honoris Nobilitatis ac Bonae Famae deingratitudinis Postpositionis Lucae Mag. proprie nullo in Damnum Canibus Concitationis per quam Concitationem et Concussionem exhaltationis Causa extitionis de quibus Super ipsum extendendis penis facto quae Dabitur in forma Latior.

Paweł Gutkowski rt.

In Rawicz in Imo Commun. Tribus Ploc. Districtum Rawiciensis Simul et Plonscensis Sabbatho pro Festo S. Lucae Evangelistae proximo Scilicet Die 25ta Mensis Octobris Ao 1788 Celebratis –

Ex Parte G. Gutkow
ski cum Gnae
Boranowskiae
Alios Maiationis
Copia
1788

Mr Blaun

Omyphinus in Starozrzeby Bromirsky Plocen Plom-
en etc Capitt Ordinis S. Stanislai Eques.

Nobis GG. Josepho et Petro Cywinskim Mariam
de Cywinskie Ott G. Michaelis Jonczewsky RCP.
Stephano Brudzinsky atq Infe Szlama in Bo-
nis Starczewo Arendatori de Pnis Rq vris glter
Omnibus Vigore Regio et nra qua hac in Pte
fungimur Capitt Authoritate mandamus ut
in Tmis Querellar Causarq Officij Jud Crepe
Plocen F.2. proxime Abhinc in Cri Plocen
celebrand pltes ac Peremptorie Compareatis ad
Instantiam G. Valentini Starczewsky Actt, Qui
Vos et quid G. Josephum ad Solutionem Quottae
Viginti Septem Flo Pott pro Tribus Corethis Hor-
dei, jam autem Te G. Petrum Cywinsky ad Solu-
tionem Itid Quottae Triginta Duor Flo Pott pro
Tribus Corethis Siliginis hyemalis, jam vero
Te G. de Cywinskie Jonczewska ad Solutionem
Quottae Quatuor Flo et Grossar Quindecem Pott Itid
pro Semi Coretho hordei, penultimum Te G. Ste-
phanum Brudzinsky ad Solutionem Quottae Vi-
ginti Flo Grossar Septem et Medij Pott, ad Extre-
mum Te Inst Szlama ad Solutionem Quottae
Triginta sex Flo Pott pro Tribus Corethis Sili-
ginis hyemalis per Vos à se Actt mutuo Accepti
per Sententiam Jud nri Stringi Solutionem pta-
tar Quottar Injungi. Nunc vero Sui Actt Solutio-
nem ptactar Quottar Exoptantis Iniq lesionis Pos-
sessionis Poenis Condignis Affici, Inquisitionem
Ordine har Violentiar pbandi Educendi Consu-
litis expensas Refundi, ac Id qd Juris erit Sta-
ri et Decidi, Sitis Paritur et Judtr et Responsum
Actt in Cri Plocen die 22. 8bris Ao 1788. Actt Te
Jonczewska Intercedendo Judaeum ad Solutionem Quot
ab Ipso debitae Adigi

...uphrius in Starogrzeby Bromirski Plocen. Plonscen. ac Capitaneus Ordinis
Sancti Stanislaj Eques

S. Andreae Dąbrowski de persona ac bonis tuis g. Ill. omnibus vigore Regio
et nostra qua hac in parte fungimur Capli. Authae mandamus ut in Judicijs
Castren. Capitt. Plocen. Fra. Secunda prius et proximius a dato et positio
ne praesen. citationis in Cro. Plocen. Celebrand. p. Ill. ac peremptorie Compareas ad Instantiam
Adami Sabbae durum nunc Jezierski Actt. Qui te in haerenda Mandati
quae Authae facta seu faciendae citat idque advidendae et audiendae te
ad extraditionem Labri Joannis Laboriosi Pauli Lada de Bonis Dąb-
rowski sui Actt. haereditarij subditi filij in Bonis Mezenino apud
te reperibilis per sententiam Judicij nostri Stringi extraditionem praefati subdi
ti quae ad multas amicabiles requisitiones apud te, vero apud tuos antecedaneos ad Offi
ciosam Arestum non est subsecuta demandari Carentiam Laborum beni
ficandae censeri ratione non extraditionis poenas super te irrogari
Citis expensas refundendas declarari ac id quod Juris erit Cor. te Sta
tuj et sententiari sis itaque Termino Adeniendi pars Jurisdictionis et Ju
dicialiter Responsurus Datt. in Castro Plocensi Die 18 Mensis
Octobris Anno Domini 1788

Rgt. Adamus Lada de Dąbrowski Actt. Ipsa
... se citationem literatt. Sigillatt. pro Judicio Cro.
Plocen. Senior. Tenoris Ejusmodi = Edictt. cum
praefatt. Litt. ad Bona Mezenino F. D. praesentis Septi
mane detulisse exportasse posuisse reliquisse et
de Positione notificasse de quo Ejus Relatio.

Raciąż in Terminis Communibus Fratribus
Districtuum Raciąziensium et Plonscen. Sabbato
Pr. S. Lucae Evangelistae pro Solitae Ad. Mu
... 1788 Celebratis

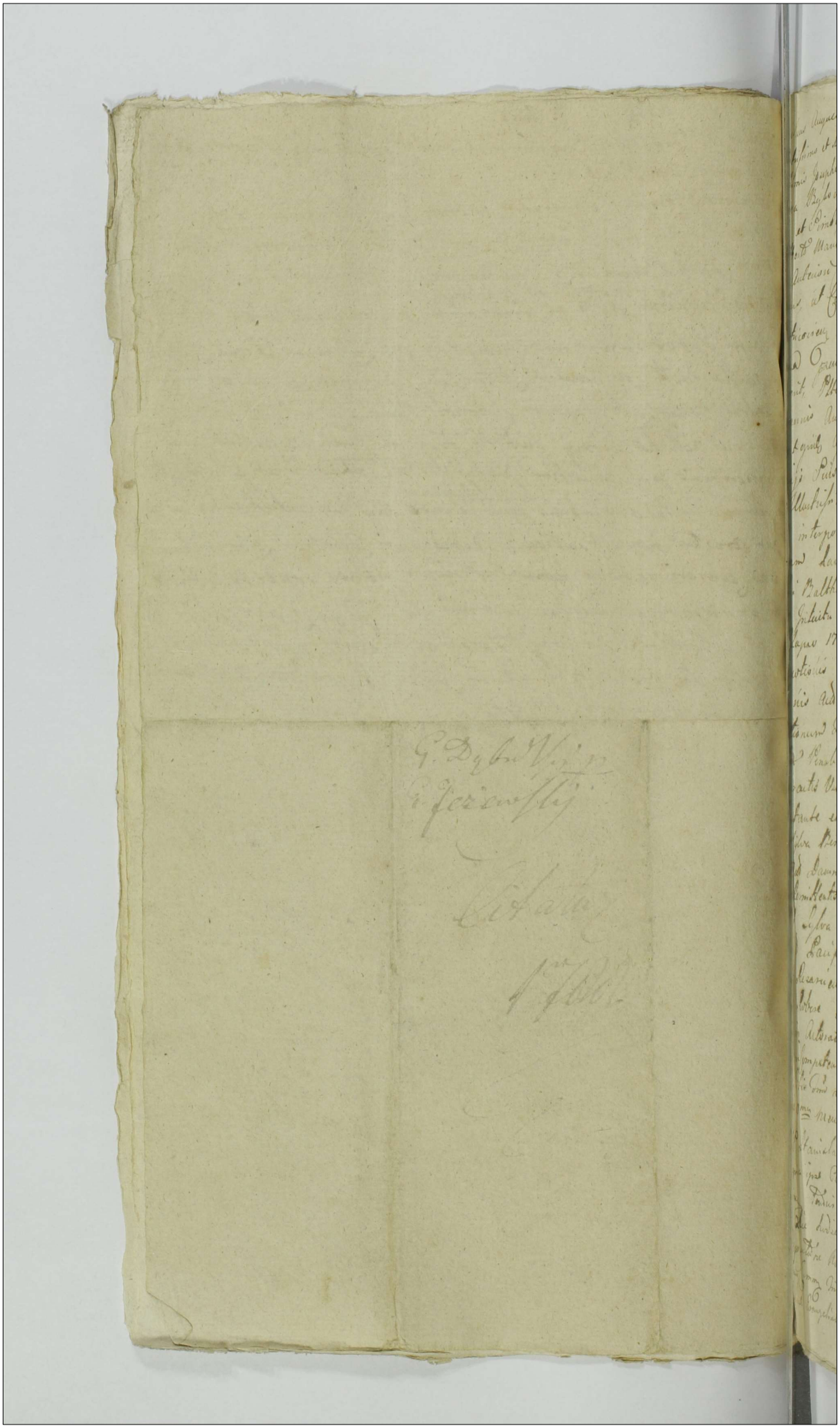

Stanislaus Augustus dei Gratia Rex Poloniæ Magnus Dux Lithuaniæ et
Illustrissimo et Reverendissimo Capitulo Cathdi Plocen. tunc Per Illustrissimos
endissimos Joseph Zoranski Matthiæ Sobieski Wilhelmus Wargawski Abb. Joanni
s Casa Bigloviski Canonicis Cathedralibus Plocen. nec non Jure Gregorio
owski et Simone Ulanowski, Denis Labinskis Laurentio Kinel Sigismundo Kos
Adalberto Marlew Schmid Stanislao Wuyt ac aliis Presbitis Defensis Gratiar
esp. Adesion Competentis Defensis Reis vestris Quatuor Omnibus
damus, ut Cras nobis Judicij nostri Ordinarii Quasi Tribunali
i Petricovien. in Quatuor Abhinc Septimanis seu tuis Dum et Quo
Causa Opus et Negotio Libi Competens adjudicandi provoca
mudem. Plus Minus Peremptorie Comparatis ad Instantiam
s Joannis Antonij Cini nominis Politnicki Tribunal Plocen. Ad
Posse et quid Quid indigen. Cum Eadem de Lege Regni Ad Inhærend
Primoneji Suis Citat. prosequend. Motionem adeundi instanter
Parte Illustrissim. Capituli Cathdi Plocen. Actor ad Judm Tribu
Citand. interpositi ad Paratas Quas Principales in Negotio Competenti
Causam Causæ prosecutas Sen Specialiter Articulando mutte
Dom. Jo. Balthazari Mielowski Interrupt. Adeundam Audiendi et Re
cipiendi Citatio Adeo Judicij Tribunal Plocen. die 19na Mensis Octobris
mi Quasi 1787mi Interpositi Ad Quod Voci Citat. Parte Alterius
ad Protestis nullater ad Judm nostrum Interpositionis, et eandem
Provocationis Actæ ad Judm nostrum citatum Super vobis Penalitate
Inquisitionum Dom. Ea Minus Causæ Adhuc Deputationis de
mandata Penalitatem Incurrat pro Quamplurimis Facti et in Primis
ad Pervadis Violentijs ei non Adæquate Citatum Videretur Adjungere
Non Obstante etiam Quod Præcedenti Decreti Citationum Primo
Citat. Infra Tempus Prompti Immediate Ad Prosequendum et Citat
Citati Ad Damna Ad Omnem Condemnis Gratiatis Importune Resti
Qui Remittendo Ad Meliorem Lucis pro hac Attentata Violentia
Decreti Infra omnibus Inquisitionibus Obloqueni per Antecessores
Ei Ad Causæ Positæ Non Citat. Quis Subeque Citationi Damna
Lata Rezarieni Censeri et Fisco Publicam Dictæ Infra Posses
nem Sobre Dicti Quis Ne Ad Citandum et Quærendum Adim
Ejus in Actoratu Vero Certa Cum Eius Adeundi Quis Citandæ
Citat. Competentem Vobis Actorem Arbitrari Ad Quod Finis est Sta
Citationis Cum Quæ Partium et Judex Responsum. Datum Petricovie
die 20ma Mensis Octobris Anno Dni 1788vo

Ego Stanislaus Jan Rosset Dettalavius Actuarius de Quo Pleni
Quia Ipse Citat. Citatis Legitime pro Judicio Tribunal Quasi Citat.
rium Partium Fatis Quatuor Ordinat. Citat. Quod Citat. ad Bona Pa
Die Audientia in Actu Citationis Delatæ Capitularit Procuit Allegio
quitatione Notificavit Decreta ejus Relata

Quæ Omnia Tribus Prout Dictavit Stanislaus Antonius Primus Citat. Pro
Quod Evangeliale Manumd Citatis die 22da Mensis Octobris Anno 1788 Celebrato

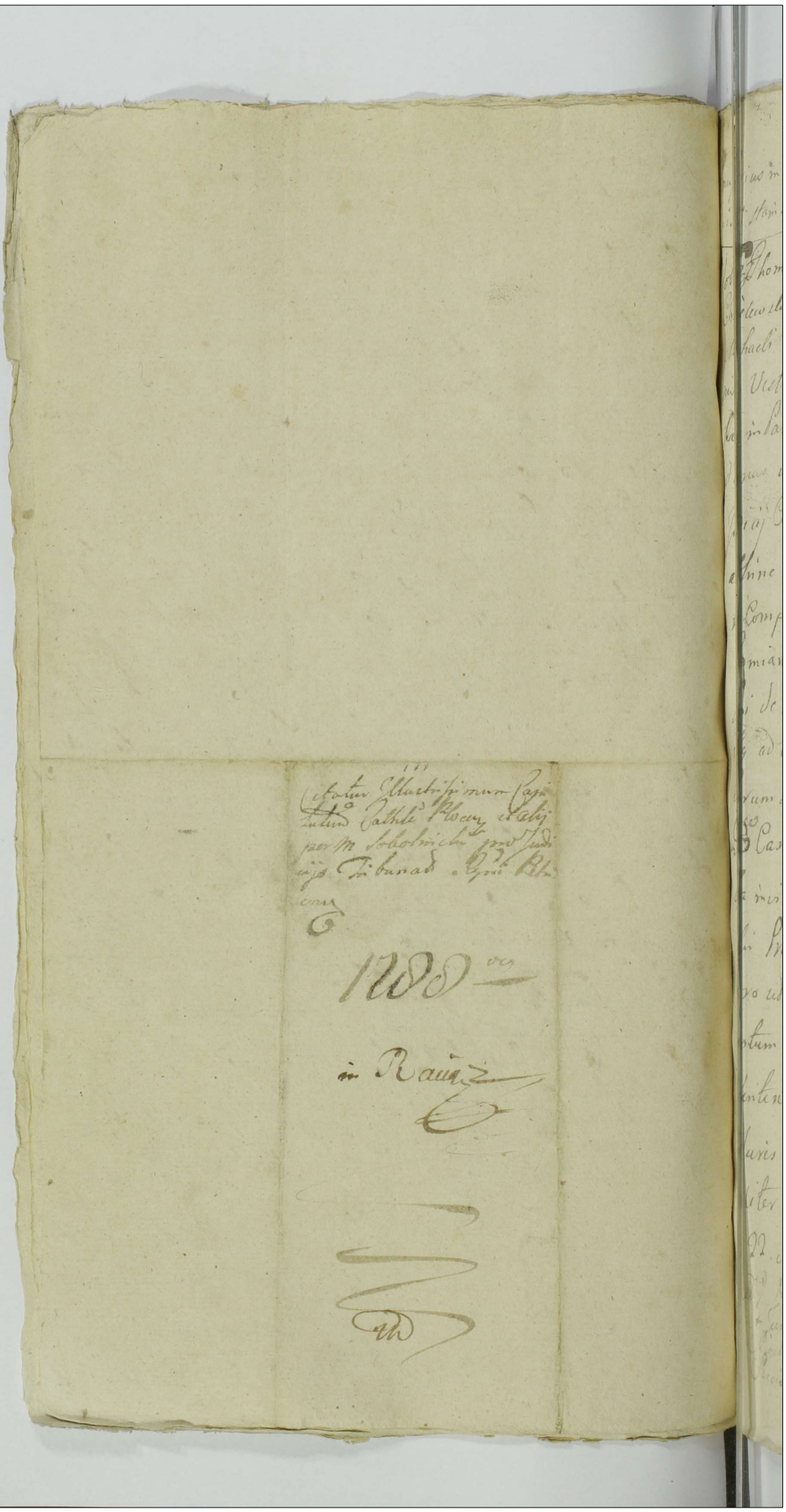

...uphrius in Starorzeby Bromirski et Capitaneus Ordi...
...is S. Stanislai Eques

Vobis Gnosi Thomae Hruszewski Andreae Bogdanski Simon
Chmielewski Ludovico Kaminski Stanislao Ciecierski
Michaeli Godębieski Fabiano Malinski de Prnis Bo-
nisq Vestris qlter omnibus Vigore Rgo et nra qua
hac in Parte fungimur Capli Authoritate man-
damus ut in Trnis querelar Causarq Officij
Judicij Crnae Capitl Plocenae in Castro Plocenae pxe
ab hinc Feria 2da Celebrandae pltter ac Peremptorie
Comparcatis ad Instantiam Gsi Francisci
Pomianoski Actl qui vos Insistendo legibus
Rni de Perhibendis Testimoniis sancitis Citat
idq ad Videndae et Audiendae Vos ad Perhibendae
Verum et Fidelem Testimonium in Causa sui Actl
cum Gso Casimiro Midzgorski et Theressia Charzyn-
ska invicem Conjungibus Atq Feliciano Bogdan-
ski Precigno et Filio in Judicio nro Vertenae
pro ut Scitis Audistis Vidistis aut Vobis bene
notum est juxta Demum et Conscientiam per
sententiam Judicij nri Stringi ac id quod
Juris erit Statui Litis Trno Parituri et Fide-
liter Testificaturi Datt in Cro Plocenae Die
22. Mensis 8bris Ao Dni 1788.

N. D. P. Adamus Loda de Dąmbrowski [illegible]
et Jurisd. pactum Rect. quia Ipse Citationem Litera-
Rigold pro Judicijs Crnae Plocenae in Pocho [illegible]
Sercienae tuoris Sequenae [illegible]

Onuphrius in Staro Zruby Brominski Plocen. Plonscen. Ex. Capitaneus Or. S. Stanislai Eques.

Tibi S. Josepho Budny de Pnia Bonisq tuis gtlis obus Vigore Regio et nra qua hac in Pte fungimur Capitl authe mandamus ut in Fnis Querelar Causarq Officij Juraq Cen. Capitl Plocen. iuxta suam Cadentiam in Cto Plocen. Celebrand. pttes ac peremptorie Comparas ad Instantiam S. Martini Komorowski Actl qui te inhaerend. maoni suae authe facta o faciend. Citat idq ad Videnq et audiend. te ad Solutionem Quotae Quadraginta flr Pole ex majori Quota Centum Quadraginta flr Pole provenien. hic in Oppido Raciqz pte Citl sibi actl titulo amicitiae accepta adhuc usq non restitutl et apud te detent. Sententia Juraq Officij nri Stringi Solutionem indilatl injungi Litis Expensas Refundi ac idqd Juris erit decidi sis paritura et Judlter responsura Datum in Cto Plocen. Die 2ta mens. 8bris Dni 1788vo

Rgo P. Thomas Dyrda de Charzyny Authus et Jurall Palam Scivit Quia Ipse Citationem literalt sigill. Judicijs Crens Plocen. Servien. Tenoris sequen. Inseraf. Edill Cons. Pfall Citl ad Bona Lempino Die hodierna in Actu Contenta Detulit Exportavit Posuit Reliquit et de Positione Notificavit quo Ejus Relatio.

Raciqz in Terminis Comibus Tribus Plocen. Districtu Raciqsien. simul et Plonscen. F. C. pt Fm S. Luce Evangelistae proxima Scilicet Die 24. Men. 8bris D. 1788 Celebratij

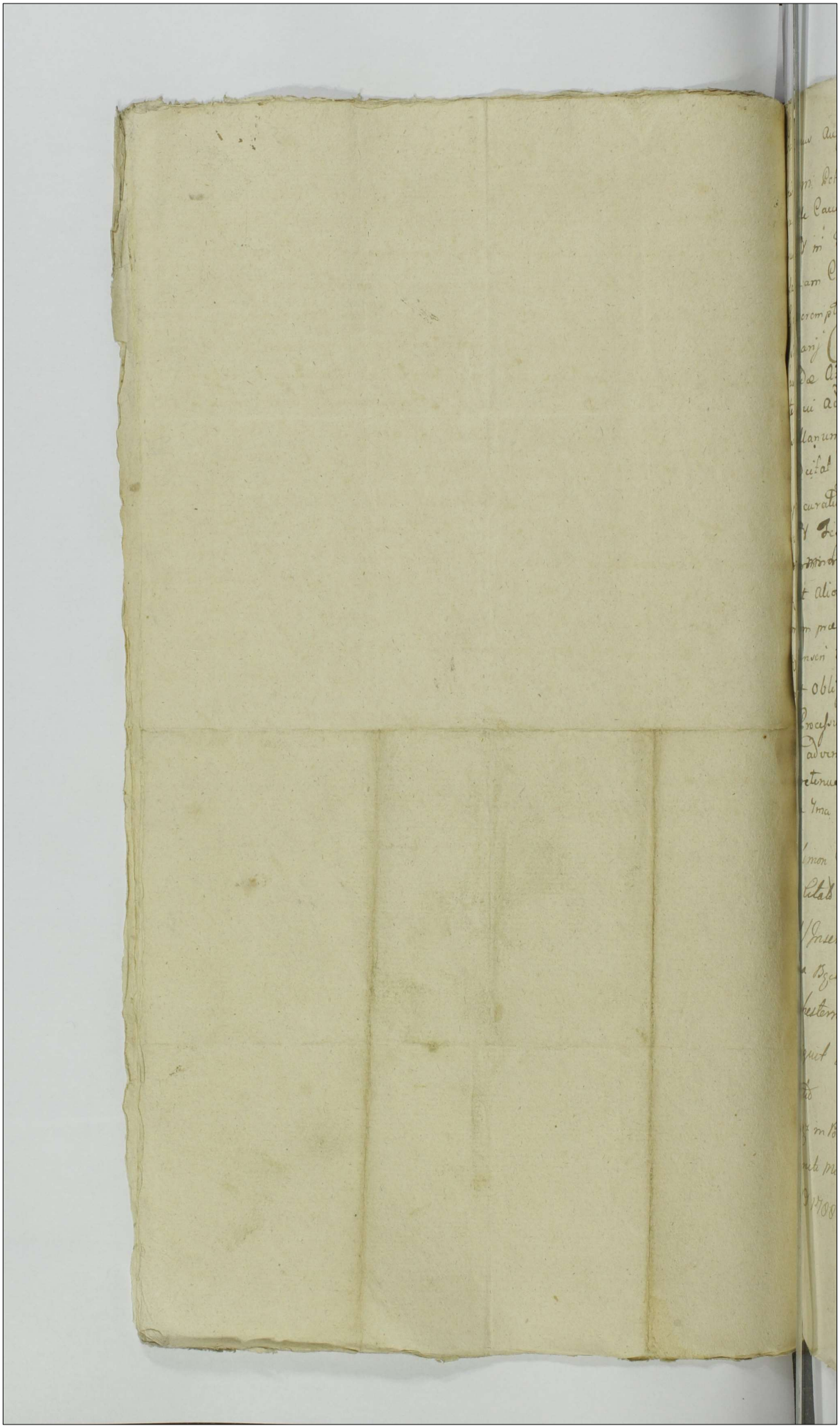

mislaus Augustus Dei Gratia Rex Poloniæ etc

i nm. Petro Rudowski et Mathiæ mazowiecki Camerarijs Trib
unis de Causa infrascripta Bonis q̃ Vestris Inaliter omnibus man
us ad in Terminis Communibus Tribus Plouensibus alterius
ta, suam Cadentiam Lege Prescripta in Raiaz Celebrandis
ae peremptorie Comparatis ad Instantiam mei Jacobi Vinze
i Notarij Crimq̃ Causæ Actricis quibus inhærendo mandi Authe
tatis Vestræ Actas seu potius ad inscientiam Causæ et Actoratus
te sui ad Cone Jm. Ludovicum Marianum Lini mis Lielin
Castellanum Rypinens Ordinis S. Stanislai Equitem et alios
sibi adjutat ad videndos et audiendos vos et quemq̃ te m. Rudowski
capitaneum ultra requisitionem ad Decimi conditionis si sab
i post Festa Solennia Sacri Pentecosten anno Currenti in
stantis Cone Jm. Lielinski Castellanum Ry
nens et alios ex una et sua actis ptis ab altera in Ptonsho interfe
rens et Alios ex una et sua actis ptis ab altera in Ptonsho interfe
rimum præiudicium sibi ad inferentis pœnis Condignis mul
tq̃ Anseri te vero m. mazowiecki ad dandas justificationem cuius
tus et Obligationis Compartitionem ejus ad et nti Simone Potur
in Processum ad non intrandum inscripsisti pro quo Citatorium sibi
mino advenienti Partium et Judici ad hæc et alia Testium
bis Oretenus Proponenda responsum Datum in Raiaz die
gesima 7ma Mensis Ybris anno Dni 1788

Ad Sp. Simon Woytczak de Zgliczyno Actor patam Brevis Quæ
ipse Citatis Literis Sigillatis et Judicijs Spectans Servens Senonis
Salis Jmeralis Edicti Cons et Stat Citatis Agnus m Rudoschi ad
Bona Bychi Cong vero m Mazowieckii ad Bona Mlicze Citatis
de hesterna actorum Causæ et cedens deluleit exportavit posuit
reliquit et de Rebus bona notificavit de quo Ejusq̃ Mtis Re
latio
Raiaz in Ruthone Actor Termum Plocensium Feria Sexta pt
Sancti Michaelis Archangeli et ea veluet die 8ta mensis Ybris
A 1788

Ostanz Mci Rudo
wski St. Makowzecky

1788

NS

Extradit.

P.

…islaus Augustus Dei Gratia Rex Poloniae &c

Illustri Nro Ludovico marigno bini mpis Zielinski Castellano
…inen Ordinis S. Stanislai equiti Dno tum Ll. Paulo Andrea
…Matheo Adamo Stanislao Bartholomeo Pastori de Smolna
…istophoro Alberto Ambrosio Lucemalnis Andrea et Ignatio
Dzieciewo Subditis de Causa infrascripta Personis Bonis
…is Salutem Omnibus mandamus ut in Terminis Communi
…tribus Ploczne ex alternata justa suam Cadentiam Legis de
…tam in Rawicz Celebrandis festis ac peremptoriis Compareatis
…fendantiam M. Jacobi Krzyzewski Notarij Crimi Iavic Dictum
…a Grzegorij Sutoris et Antonij Lachoski Subditor Actis quivis et
…ibus assa indigentes cum tali delege requisita in hoc rendo Documen
…Causam infrascriptam juvenes ac querimonij Actrix fautis ac
…end, adq. audiendum et audiendum et quidquid fieri M. Zielinski ad
…ntaneam dislimitationem justa obligationem Documentor Bonor
…rgno sui ad stendit a Bonis Smulna et Dzieciewo tui JM.
Castellane Rypinen similiter stendit per sententiam Judicij nostri
…gi ductam per se ad expediendo approbari deopulsa ubi sunt Anti
…tenuran ubi vero non sunt novos de Terra Erigendos Cenerii Cal
…cum expratis partim Confalcatralis partim Compalulatis ac
…ris percussionem Arbor desolatis antiquitus ad Bma Jotu
…no spectantibus videndo, mandari vos vero Subditos pro Alter
…is videntijs et Subditis ad Confusionibus pariis Personalibus
…dandq. Arbitrari in Communalibus vero intuendo injungi et cu
…tuitionem eundq. recommendi pariis adigi Causam vero Jra
…dialem ad JM. Succameranium Pltus Ploczne seu cius officium
…ittendq. determinari Litis expensas refundi ac ea quae juris cum
…tui et sententiari Litis Ibo advenienti Fantur et Judicatae
…sum Datum in Rawicz die 2ma mensis Ybris anno Dni
88
Rsp Simon Woytech de Zyrzyno Act J. Polan Rut
…ae Jpre Cit Ludovic Lyllat Judicij pdcti in Rawicz
…tanen Sedens Jacobo Tobi Krzywicki Sedro Crim Praefat
…i ad Bona Smulna de hac sententia actum hinc procedendo Decisio
…nes habit petit rclegit et de pertibus nostr fieri de hac
…ae pntis relac
Rawicz in Posthuae actis Anno Dominicae Nativitatis Jesu Christi
Millesimo Septingentesimo Octuagesimo Octavo

Citatio ad Bona Smulna
1788 io

NS

Extradit. P.

Stanislaus Augustus DEI Gratia Rex Poloniae etc

Mro Petro Bonkowski Vexillifer Iaciae Bonorum Oppidi Raciae cum attinentiis Tenutario Possessori Dni, et LL Salentino Noit Francisco Benedicto et Andreae Dworaki atq Alberto Kupniak tum Michaeli Szymaniak de Bonis Zychowo Subditis de Personis Bonisq vestris Gnaliter omnibus mandamus ut in Trnis Communibus Tribus Hocenis iuxta suam Audentiam ex alternata in Raciae Collebrandis Personaliter ac peremptorie Comparentis ad Instantiam Mci Francisci Wessel Dapiferi Siepi Bonum Krodlotowo Haeredis Actti. Qui vos et quidem Subditos Zychovienis in Assa Dni in haerendo Mnoribus suis Authenticis factae citt in eo seu potius ad paratum Decretum Ea in Causa prolatum paratamq Condemnationem in Trno Satisfactorio obtentam ad citt ad videndum et audiendum Solutionem Vadij Capitanealis Simplicis Dnte Condestensionali inter se actto ab una et vos citt parte ab altera in Fundo Bonorum Krodlotowo Die Septima Mensis Junij Anno Sexti Millesimo Septingentesimo Octuagesimo octavo prolati per vos Subditos ad Solvendum Sibi actt Injunct demandari Jam quoq Te Mcum Bonkowski Dnum ad adactionem premissa Subditt Solutionis huiusce vadij Capitt Simplicis Stringi Statutionem Eorumce Subditorum pro summendis pro ipsis poenis demandari ratione vero Contraventionis premisso Decreto poenis Sub esse declarari ac in Sublationem processus Leonis

Citato ad Bona Brudzino Die hodierna in Actu Contenta

Scorsiis Poenis affici Sitis parituri et Judicialiter sponsuri Datt in Raciz Die 25 Mensis 7bris Anno Dni 1788

MRSP Thomas Dyrda de Charzyn Palatinatus Lucia Jpie Cit Liberatus Sigill dicto Pro Servitio Tenoris Talis (Inserat Edit Cap Fat Cit ad Bpp pro Dni Raciz hodierna Inactum Contenta detulit Et fuit Posuit reliquit et de Positis notificavit de Suo Eius Relatio

In Raciz in Positione actor Trium Plocens Sabbo pt Michaelis Archangeli pro eo scribit Die 4ta Mensis 8bris Anno

Fly 2.

Extradit

113

Stanislaus Augustus Dei Gratia Rex Poloniae &c.

Nobis JJ Theodoro et Laurentio Fratribus in ted Vos germa
nis Brudzienskim de Personis Bonisq Vestris generali
ter Omnibus mandamus ut in Trnis Communibus
Tribus Plocens juxta Suam Cudentiam ex Alternata
in Ruciq Celebrand pltr peremptorieq Comparatis
ad Instantiam S. Melchioris Mieczynski B. Plocens
Actt Qui Vos Inhaerendo Documentis Causam pterq
Juvans Citat seu Potius ad Parata queris Decra
Ea in Causa pfato Paratamq Condemnationem Super
te S. Laurentii Brudzienski obtento Paratosq Ante
riores Trnos et Juris gradus adcitat ad videndum
et Audiendum Dicta Satisfactione Decris Injunctio Com
municationis Documentorum atq Concessae Dilationis
Majoris Documentisq tam per se Actt quam Vos Cito
reponendum animadversis Sortes Bri Brudzina et
Rostkowa per se Actt a Perillo Rndissimo Alber
to Chyczewski Decano et Officiali Cujaviensi Quesito
per Vosq nullo Jure in Possessionem apprehensas pro
re Sui Actt Una cum inseminationibus Utrisq Di
mittendas Censui Bonificationem perceptorum Proven
tuum ac Sortive Desolatorum Edificiorum adinveni
endum injungi in Ordineq praemissorum Condescensionem
ad pfata Bra Brudzino et Rostkowo assignari Cau
samq totam et integram Juxta Obloquentiam Do
cumentorum et Anterioris Termini resolvi et assopiendum
Dici Sitis Parituri et Judicialiter Responsuri
Dato in Ruciq 2 Die 3tia Mensis Octobris AD 1788.

Q. G. P. Albertus Ignacius de Kossobudy Actt Ipsalam
Rvit Quia Ipse Citato Literato Sigillato pro Judicijs
Praesens Servienti Tenoris Talis (Inserati) Edito Conq pfato
Citato ad Bona Brudzino Die hodierna in Actu Contenta

Detulit exportavit posuit reliquit et de Possessione ne-
cavit de quo Ejusd. Mlis Relatio
In Raciąz in Possessione Actor. Trium Plocens. Sabbo pro
Sancti Michaelis Archangeli pro seiliet Die 4
Obris Ad 1788.

Ex Pte Gsi Mieczyr
Jlie Ang. Gs. Brudzie
Jlie Edit. Cionis
Copia.
R. 788
1788.
In Raciąz.

JLS
Extradit
PB. p Die 12. Junij
do Płocka od Gp.
Tulickiego ie chce
trzeba

upmius ti Starzenby de Dromisk: Plocens Plocensis de Capitaneus Dominis San
Stanislaj Eques

PP. Martino et Joanni Chabouskim de primis bonisq; Vestris gratis obsq; Utgne Regis et
Nostra qua hac vi Pte Surgimus Capitaneali Auctke Mandamus ut in Terris Quondarum
ae Caesar Officij Judicijq Civilis Capitl Plocens Tria Secunda prius vel posterius ab hac Fa
Plocens Celebrandas prater Hmi ac peremptorie Comparatis ad Instantiam Illis Dni Lopa
Valentini Wlostowski Ecclesiae Cathedralis Baptis Actoris Suis Juheremus Documen
Causam proscriptis Subjugare ac Manu Sua Capt Scriptoris post translapsum Termi
parata antedicta Terna Juris Gradus paratq; Decretum ejusdem Adhaesionis tuj Joan
Chabouski ti Judicij Nostri Emanari Advitat Vtq; ad Videndas et Audiendas Vos Seu quem
Hoc Onus Magis afferit Ad Instantiam Computationem Ultimae Quietationis de Censu
Summa Trecentos Florenos Polonos Scribus Vestris hæredib; jure Vestro
Ecclesiae Cathedralis Jurisdictionis Inscripta per eos Ecclesiae persolutis per Praetos Jos
Vobis Datas per Sententiam Judicij Officij nostri Terrigi Solutionem Optati Census
Eaas Summa Ecclesiae Cathedralis debita ab Ultima quietatione Retento Injungi
Expensas refundi, ac Cagnas Juris Erunt Stabuj Scribi Termi Advenientes pariterq; Judic
Responsum Datum Jn Civ Plocens Die 29 mensis 7bris Anno Dni 1788vo.

Ego Stephanus Michalowicz de Grabiec Au-
thus et Juratus patam mei Terrigi Ecclesiae Cathe-
dralis Plocens Senioris Senioris Publici Generatus
Edicti Regni et Status Civilis ad Bona Chabouski
Die hodierna in Curia Contenta De-
tulit Reportavit Posuit Relegavit et De-
sitione Notificavit de quo Juramento Mihi
fecit Relationem

Manuq; in Positione Actoris Primum Plocens
Die 4. Mensis Octobris Anno Dni S. Michaelis Archangeli Pri-
ma Scilicet Die Prima Mensis Octobris Anno 1788.

Manuq; in Positione Actoris Primum Plocens
Die 4. Mensis Octobris Anno Dni S. Michaelis Archangeli Pri-
ma Scilicet Die Prima Mensis Octobris Anno 1788

Citatur PP Chabousey per
Illustrem adm Rndum Wło
czkowski Praeptum Zawidzene

1788.

In Cro Plocensi

Sett. Extradit

Stanislaus Augustus Dei Gratia Rex Polonus

Tibi Ex Joseph Starczewski de Pmo Benis quatuor
qtis Omnibus mandamus ut in Jure nris Jnbus
Ploce in Raciąz Celebrande pttr ac Peremptorie
Comparcas ad Instantiam Ex Jn Petri Rochanski
ad Qui te Inhaerenc Scripto Mli in Plinsko die
20 Mensis Maij Anno Cuiusne in Pmam Sub ad Dato
Citat ad Videnc vendiene te ad Solutionem quotae
Septuaginta flr Pol Scripto Suprafato Rlis
ad ad Solvenc assecurat nec tamen Persolutae
Stringi Solutionem Ejusie quotae demandum
Poenas. Contraventione Sen superse
Atendi Ac id qd Juris erit Status Dato
in Raciąz Die 3 Mensis 8bris A D 1788

R G Providus Joannes Mayalrowicz de Rostkowo Act
Ipsalam Rvit Quia Ipso Citato Literato Sigillato p Jure
Ipsum Servienc Tenoris Talis Inserat Edictum Conc p fato
Citato ad Bona Starczewo Die hodierna in Actu Conten
tu detulit exportavit posuit reliquit et de Positione
Notificavit de quo Ejus Relatio

In Raciąz in Positione actor Trium Plocenc labbo pt Fm
S Michaelis Archangeli pxo sequit Die 4ta Mensis 8bris
A D 1788

Raciąz in Positione actor [illegible]
Archangeli pxo sequit Die 4ta Mensis 8bris A D 1788

Stanislaus Augustus Dei Gratia Rex Poloniae

Ex GG. Joanni et Josepho Stanzewskim olim Pauli
filijs ~~D. Nm~~ nec non M. Joanni Gumowski Judici
Trm Pltus Rvanae Sortis in Bonis Stanzewo
Wysoztowo Sitae a Suprascrio G. Joanne Stanzewski
Jurisquaesiteri de Nmis Bonisque iris qttro Obis
mandamus ut in Judiciis mis Tribus Rvanae
Raciąz Celebranae pttro ac Peremptorie Compa
ratis ad Instantiam G. Bernardi Cywinski
Simonis Filij Jam autem Petri Cywinski
Nepotis Actis Qui vos Inhaerenae Inscriptio in
Obligatis Coram Actis Cunae Rvanae fasta Intra
Octavas festi SS. Corporis Christi Dni 1719.
Anno in rem et Vrnam altefati olim Petri Cywinski
Sui Actis cui Recognitae Citat idque ad Videnae
et audienae Vos Seu quem Vrs Omnis Solutio
nis magis afficit ad Solutionem summae
Ducentorum flr Pol albae argentae Sine Procento
Monetae in Sorte Bnei Stanzewa modo Supra
exarato haerenae una Cum Provisione provenia Stringi
Solutionem Eiusdem Summae demandari Litis
expensas refundi acid quod Juris ont Staturi
Litis Panturi et Respensuri Datt in Raciąz
Die 1 Mensis Obris A.D. 1780.

RSP Michael Mikołay cah de Zabokliki a et g Palan Kiel
a Jure Cit Literat Fizit Judicij Pry Servicij Generis Zaki
[illegible] Sedet Cum Praefat Cit ~~[illegible]~~ ad Bona Stanzewo Ayla
[illegible] die hodierna in actis Cententa Delulit et ~~[illegible]~~ expectant Pro Infirmo
quo Pam Epice Orbis relac
Raciąz in Positione actor Trium Ploeny Sabbo pt Fm S. Michaelis
Archangeli [illegible] subiit Die 4ta Mensis Obris A.D. 1780

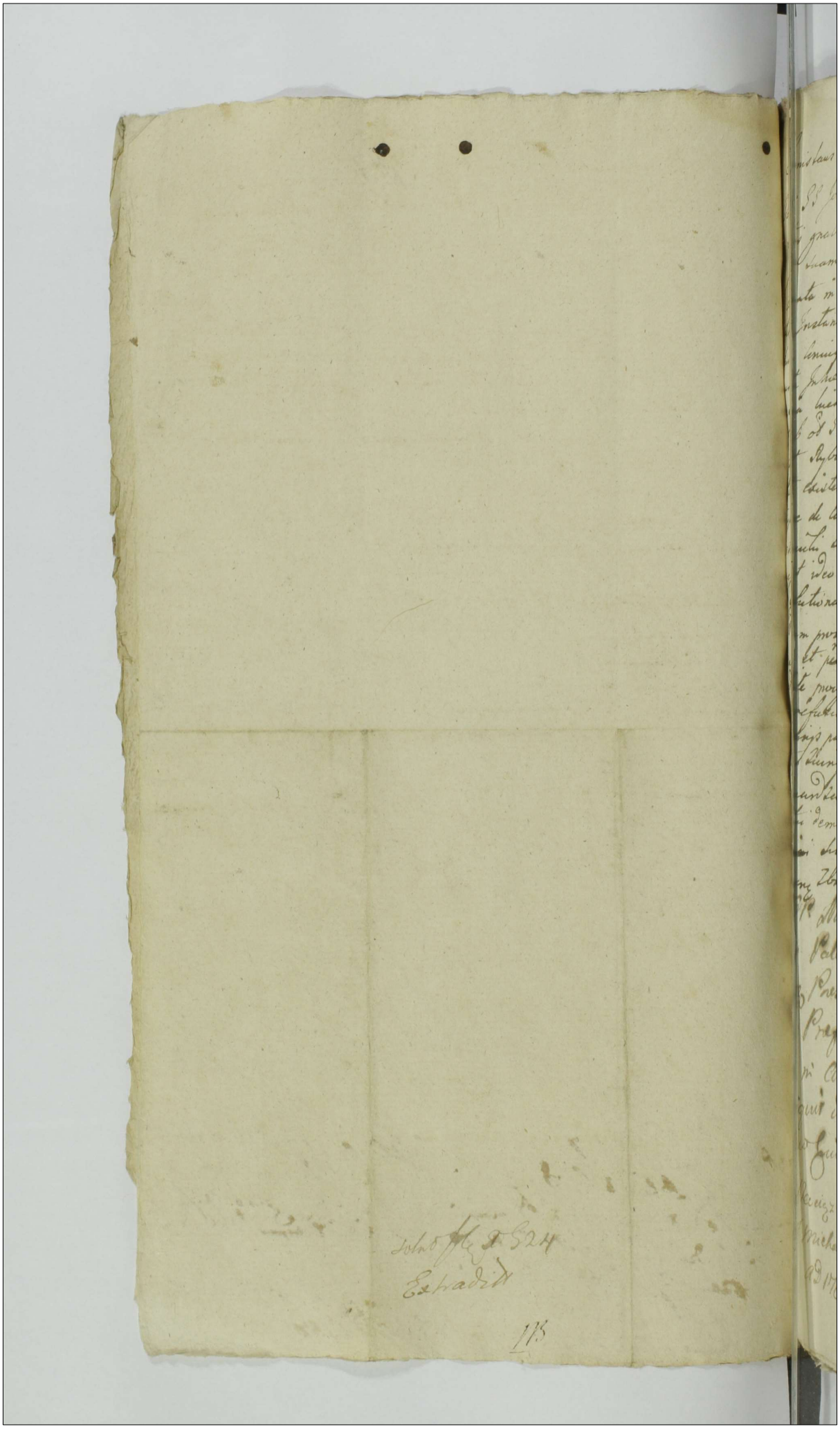

Stanislaus Augustus DEI Gratia Rex Poloniae etc.

[illegible]bis SS Joanni Rybicki et Petro Ostrowicki de personis benig[illegible]
[illegible]stris gratis omnibus mandamus ut in TOT Plocen[illegible]
[illegible]ista suam cadentiam lege descript[illegible] proximius ab hinc ex
[illegible]lternata in Raciąz celebrane pltr ac peremptorie comparea
[illegible] ad Instantiam SS Ludovici Gwinski et Eve de Kilic[illegible]
[illegible]icem Coniugum Actor qui vos et quae censeris in Assia de lege re
[illegible]isita Inhaerendo Maioni Authe facit vel faciendae citant idque
[illegible] Sua licet si Actor Summam Centum Quinquaginta Flo
[illegible] ab od S Martianna de Smardzewskie primo Stupecka
[illegible] post Rybicka tui S. Rybicki Matre pro tunc in viduali
[illegible]tatu existen[illegible] ad scriptum manuale accepit et eamque brevi
[illegible]mpere de consensu od Matris tuae S Rybicki apud S Petrum
[illegible]strowicki locavit scriptum autem ab od Matre tui non
[illegible]cepit ideo citamini ad viae et audiendae te S Petrum Ostrowicki
[illegible] solutionem praemissae summae Centum Quinquaginta Flo
[illegible] cum provisione eius S Rybicki debitae per se Actor apud te
[illegible]cate et realiter tibi exaluta stringi ratione vero Actor
[illegible] debite processu aggravationis uti in negotio pacificato
[illegible]m refusione litis expensarum te S. Rybicki poenis judicio
[illegible]bitrariis punire scriptum manuale super hanc summam
[illegible]ntum Quinquaginta Flo Pol per se Actor od S Martiannae
[illegible] Smardzewskie ultimi nuptus Rybicka dat et non recept
[illegible]estitui demandari ac id quod Juris erit cum vos statui
[illegible] litis Partium et Responsum Dat in Raciąz die
[illegible]3 mensis 7bris A D 1788 vo.

[illegible] Michael Mikołay [illegible] Zabolski [illegible]
[illegible] Palam Rich quia Ipse Citat Literas Sigillatas
[illegible] Juris Praesens Sonione teneris talis [illegible]
[illegible] Praefati Citat ad Bo Parvum Die [illegible]
[illegible] in Actu Contenta Delulit Expensarum Possit
[illegible]liquit ide Positione S Ostrowicki notificatum de
quo Eius Relat.

In Raciąz in Posessione actor Trium Plocen Sabbo pt Fri
[illegible] Michaelis Archangeli pro [illegible] Die 17ta Mensis 8bris
A D 1788

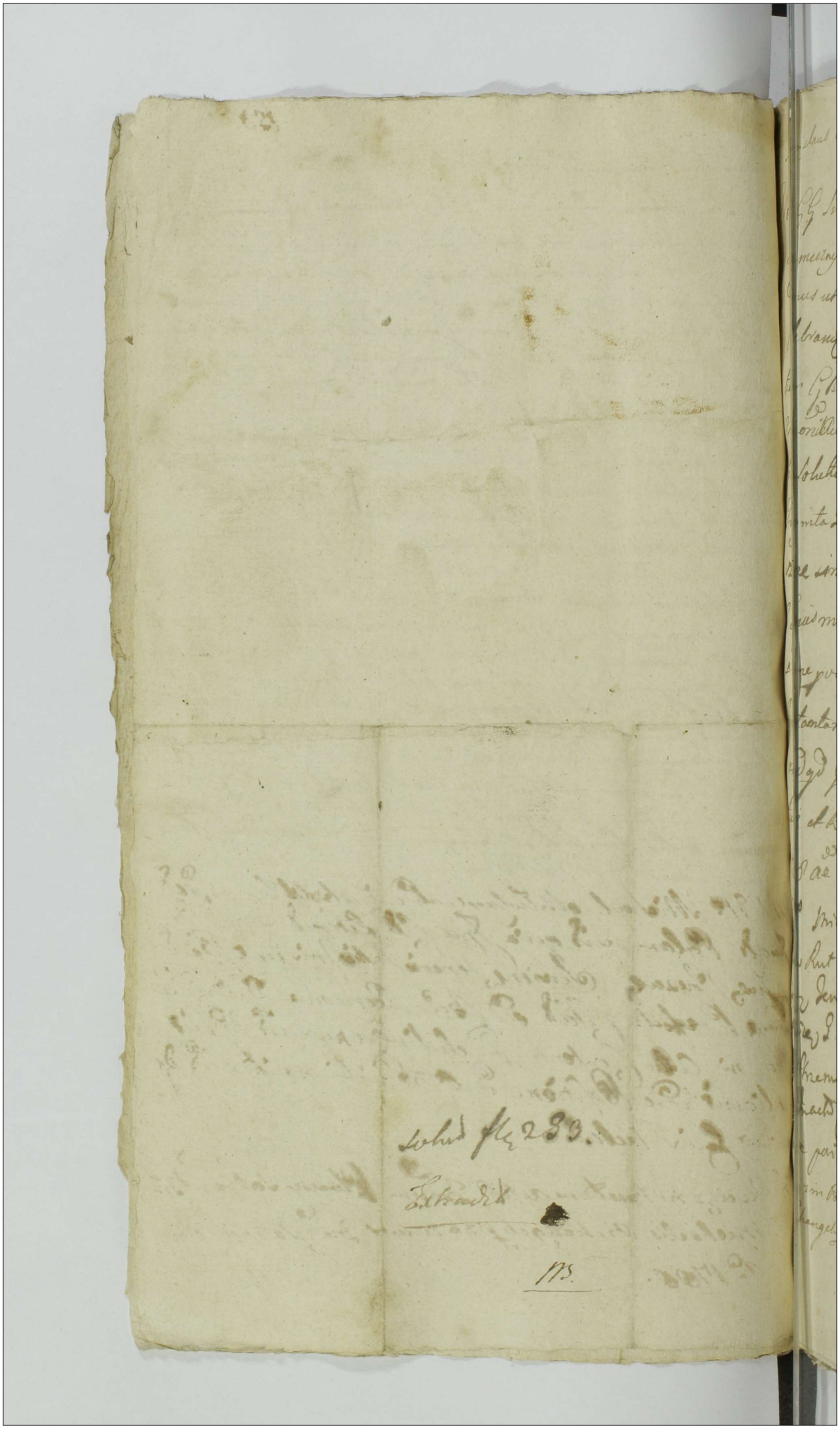

Stanislaus Augustus DEI Gratia Rex Poloniae etc.

Vobis GG Simoni Kruszewski Alberto Parenti et Paulo filio Strzemecznym de Personis Bonisq Vestris qlter Vobis Mandamus ut in Tmis Comitibus Tmibus Plocen in Racią z Celebrand pltter ac peremptorie Comparatis ad Instantiam G Bernardi Cywienski Actt Qui Vos Inhaerenq Maonis Authenq facti Citat ad videnq et audienq Vos ad Solutionem Quottar et quidq Ze G Kruszewski Triginta Trium ~~aux~~ Jamautem Vos GG Strzemeczne similiter Triginta Trium florenq Pol Equis modo licitato a se Actt acceptis una cum provisione provenienq Stringi Solutionem Earq Quottar Instantaneam demandari Litis Expensas refundi ac id qd Juris erit decidi et Sententiari Litis pariturus et Responsuri Datt in Racią z Die 4ma 8bris 1788 ae

RSP Michael Mikołaycak de Zabokliki Actq Palaw Rut Iuda Ipse Cit Literar Sigill Judicij Pro Servicij Jeneris Dabi Inseratus Sedit Cum Praefat Cit et quidq G Kruszewski ad Bona Kruszewo cum vero GG Strzemeczne ad Bona Zbyszyno utraq die hodierna Inactu Contenta Detulit Expectant Permit Relinqt et de partione notificant de Quo Quid relatio.

Racią z in Positione actor Trium Plocen Sabbo pt Fm S Michaelis Archangeli proxo scilicet Die 4ta Mensis 8bris Ad 1788.

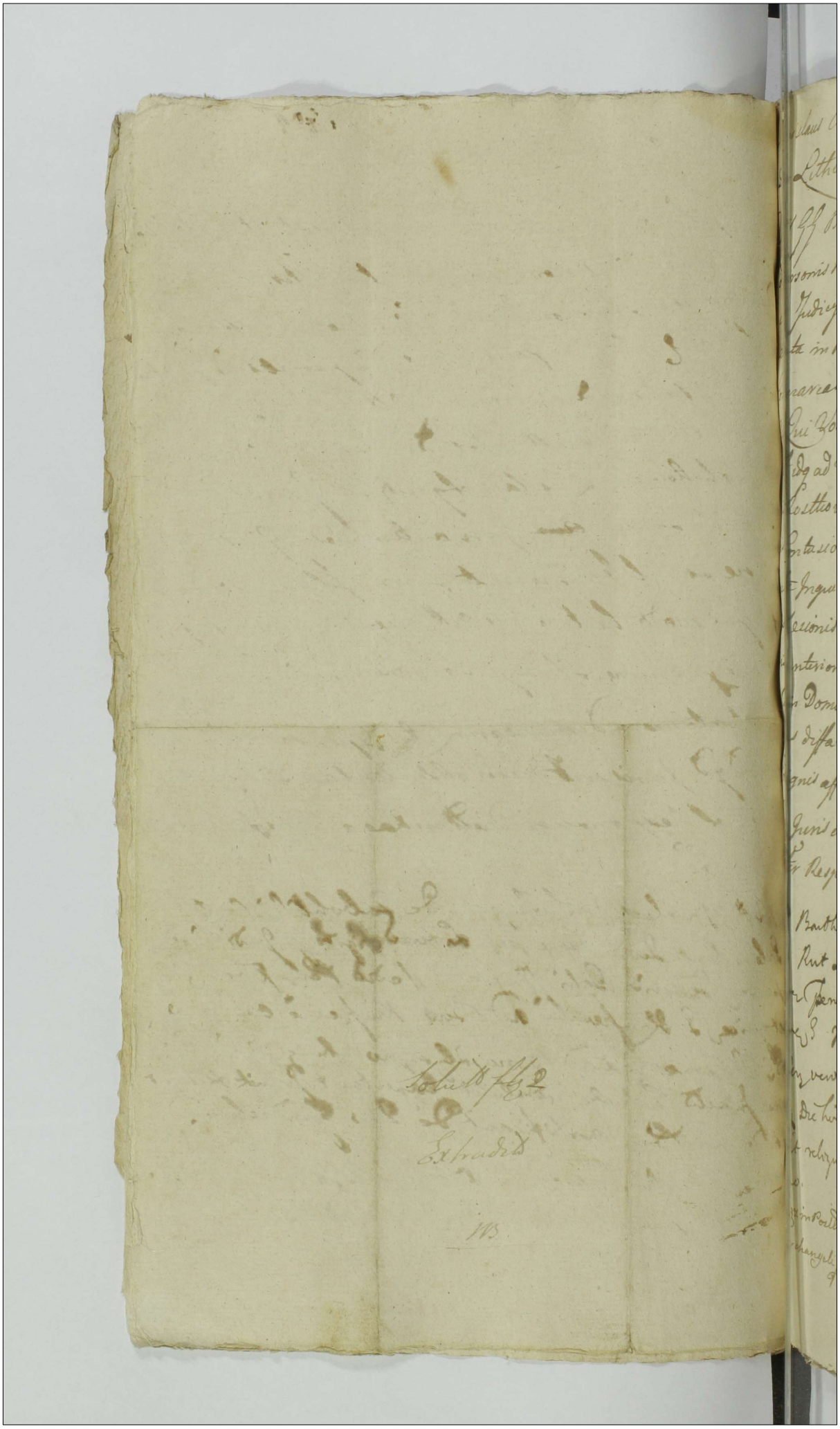

Stanislaus Augustus D. E. I. Gratia Rex Poloniae Magnus
Dux Lithvaniae etc.

Nobis GG. Benedicto Maliszewski et Felici Strzeszeski
de Personis Bonisq Vestris gltr Obus Mandamus
ut in Judicijs Fmbus Plocens proxime ab hinc exal-
ternata in Raciąz Celebrand pltr et peremptorie
Comparcatis ad Instantiam G. Francisci Dobrski
Actt Qui Vos Inhaerend Proationi Sue authenq facta
citat idq ad Videnq et audiend Vos Rne Suj Actt in Do-
mis Rostkowo nulla ex Ratione oppressionis Concussio
nis Contusionis Concussionum (quae licet non sunt ob-
ducta Inquisitionibus tamen probabuntur) Inflictio
nis laesionis diffamationis Morbi diuturni Causatio
nis anteriori vero tempore p Te Solummet G. Strzesze
ski in Domo Tua Suj Actt Te Visitand similiter oppres
sionis diffamationis Vestium dislacerationis poenis
Condignis affici Damna p Te Causata Compensari ac
id qd Juris erit decidi et Sententiari Sitis Parituri et
Indltr Responsuri Datt in Raciąz Die 1ma 8bris 1788 ao

RSP Bartholomaeus Matcak de Wysockowo Actor
Palao Rut Quia Jpse Cit Liberad Sigrt p Judicij pro
Servey Generis Segnes (Inseratur) adst Cez Exfaid Cit
Sequens Maliszewski ad Bona Czarwowo Troja
Cez vero Gsud Strzeszewski ad Bona Gzedzio Jurn
tarq Die hodierna Inactio Contenta detulit Expectant
Sunt reliquit et de peritione nobis fiant de Suo Ejus
elao.

Raciąz in Positione Actor Fmum Plocens sabbo pt Fm S. Michaelis
Archangeli pro seclusit Die 4ta Mens 8bris ad 1788

GG Strzeszeski et
Maliszewski pp G
Dobrski
Citantur

NS

My Kommissarze Skarbu Koronnego
od Rzeczypospolitey Obrani

Wam Sławetnym Michałowi Robakowiczowi Prezydentowi, Woyciechowi Tafcinskiemu Vice Prezydentowi, Woyciechowi Rogozinskiemu Kazimierzowi Robakowiczowi, Mateuszowi Gronowiczowi, y Całey Radzie Miasta z Osob y Dobr Waszych ogolnie wszystkich rozkazuiemy abyście przed Sądem Naszym w Ten Czas gdy Ta Sprawa z Regestru y w Pisci sobie przyzwoitych przypadnie y przywołana będzie osobiscie, prawnie, y Zawiło, stawili się ato na Prawne popieranie Instygatora Sądu Naszego y Jego Donosicielow WPa Roberta Kampenhawzena Podwojewodzego Dobrzyńs: Tudzież Marcina Kotarskiego ktory stosując się do Prawa y Authentycznych Dowodow pozywają Was do Widzenia y przysłuchania się na samprzod do złożenia Regestrow w Sądzie Naszym pod przysięgą Targowego przez Was do Dnia dzisieyszego od Kupcow y innych Ludzi na Targach y Jarmarkach w Bielsku będących wybieranych obowiązania po ktorym złożeniu: Was za przestemstwo y wybieranie Targowego Grzywnami Prawem przepisanemi ukarania y Co z Regestrow Waszych Targowego wybranego okaże się do Skarbu Rzeczypospolitey powrocenia y Co Sprawa y z Sprawiedliwości wypadać będzie postanowienia bądź się więc gotowi y Na To co Wam w Sądzie Naszym wnoszoną będzie odpowiedzieć, Damn: w Warszawie w Kancellaryi Naszey Dnia 27. Augusta 1788. Roku.

R.G.P. Petrus Przybyłowicz de Bledzewo Authus et Jurat. palam vivit Quia ipse Citat. Literat. Sigillat. p. p. Commissione Thesauri Rni Var. avia agitand. servien. tenorem sequen. (Inserat)

Edictt cor. Jfatt Citt ad oppidum Bie
Domumq Procurs. sulis ~~Civitati~~ ibidem sitt
Sexta Menz et Anni Currenz detulit expo
vit posuit Reliquit et de positione noti
vit. de quo eius Relatio

In Sepre in Positione actor Irrium
Plocenz Fra 6ta pt Fm S. Mat
apli et Evangelistae pxa sulicen
26 Menz 7bris AD. 1788.

Solut Extradit

Dnuphrius in Ptaroszeby Bromirski Plocen. Plonsen. et Capit. Ordinis Sancti Stanislai Eques —

Tibi Ipso Francisco Regnicki de Persona Benisq. Tuis Generaliter Omnibus Vigore Regio et Nostro Qua Lac in Parte Summum Capitis Authoritate Mandamus ut in Tuis Secretar. Causarum Officij Judicij Ipsa Ode prius aut proximius ab hinc in Civ. Plocen. Celebrandi Alter Peremptorieq. Compareas ad Instantiam Gri Joseph Kaminski Actor Qui te Inhaerendo Mandati Lucae Authoritate Citat. idq. Audiendum et Audiendum te Rei Sui Actor. Ubiq. Locorum et Coram Vacijs Personis Laesionis Diffamationis Domus Actor. invasionis Violentiae permultae in Ibidem peractionis in Taberna Actor. Liquor. influere in Mensuras et post Quotationem Arendatori Solvere neglectionis, Aliarumq. Inconvenientiae peractionis Sententia Judicij nostri Poenis Personalibus et Commenalibus Multitudine fere adinvenire Inquisitionem Lac in Causa educendam Mandari ac id quod Juris erit Statuendo Tuis Lucae Pariturus et Judicii Responsurus. Datum in Civ. Plocen. Die 20 mensis Octobris Anno Domini 1788 ...

G. P. Michael Mikołayczak de Zabolilki ad J. palam Roit Quia Ipso Citato Literato Sigillato per Judicem Eventum Plocen. Servien. Tenoris Talis (Inserati) Edito Conq. per fato Citato ad Bona Bonorum Gule Die hodierna in Actu Contenta detulit exportavit posuit reliquit et de Positione Notificavit de quo Ejus Relatio

Quia in Tribus Communibus Tribus Plocen. Districtuum Raciezien. Sinus et Plonsien. Sabbo post Tm S. Lucae Evangelistae proxime Scilicet

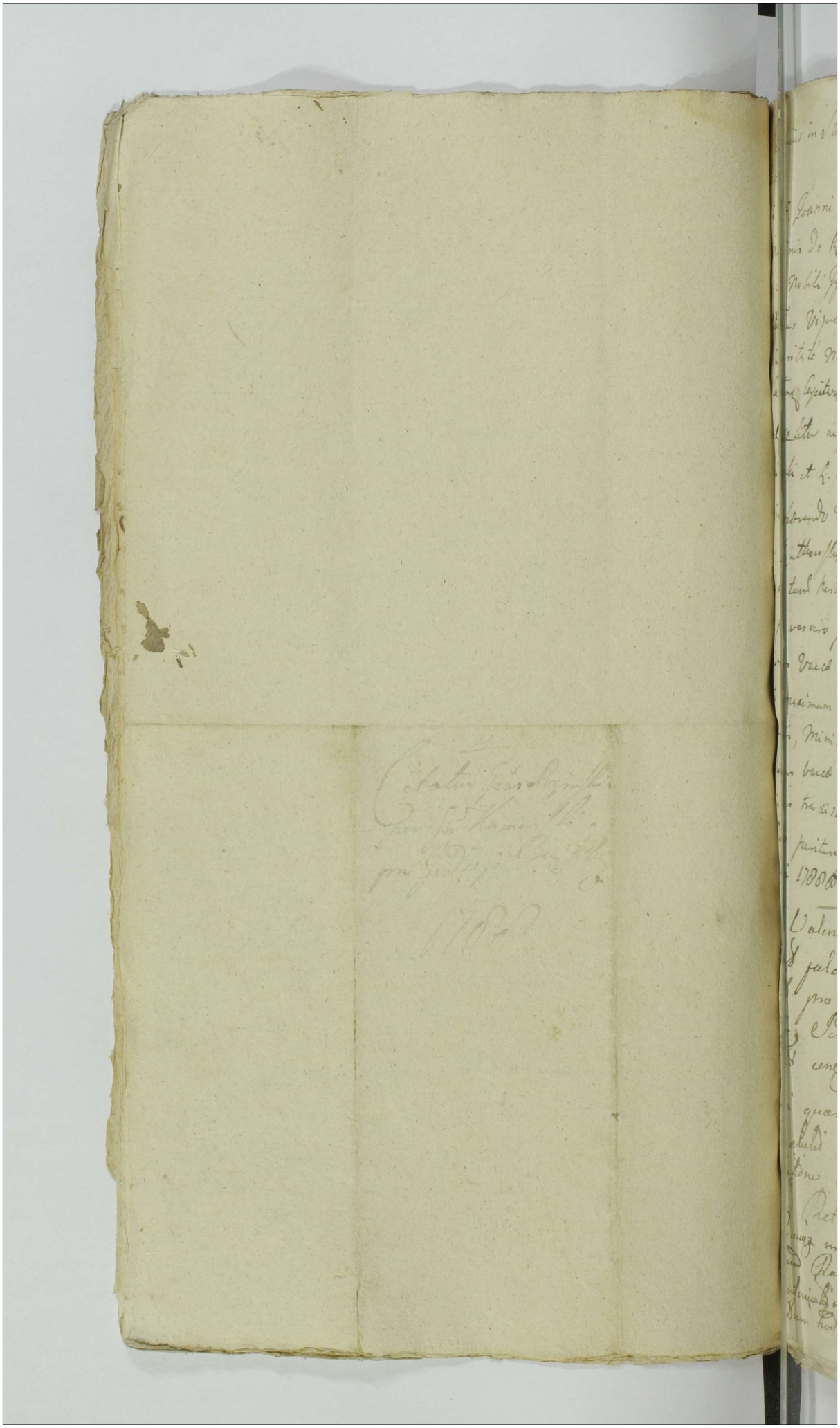

...ep[isco]s in Starygrzeby et Brunsk Plocen[sis] Plocensis et Cu[ra]...
...ens

...Joanni Ruthowski Thome, Holend[ro] et alteriis cujus...
...nominis de Ruthowski in vicem Conjugibus Chodzynskim Do...
...[ci]s Nobili Ignatio Sikorski Famulo de Persenis Bonisq[ue] vestris...
...tes Obus Vijne Regio et Nostris quas hac in parte Jurisdictionis Capitu...
...Authoritate Mandamus ut in Suis quotidiani Causarum Officijs Ju...
...Castrens Capitan Plocen juxta suum Cedentiam in Castro Plocen...
...[ci]ter ac peremptorie Compareatis ad instantiam Ejusdem Pro...
...dinski et P. Valentini Cieciorski de eodem Ministerialis Ad...
...in horendo Mandatum Authentice facta Citat Ideoq[ue] exeq[ue]...
...em Ruthowski Stante tuj Orbita primariam Dej et malam...
...diem tuam pertinet ad hortum Citat Ejusdem Thome Chodzynski in...
...ti per vos vero Josephum Chodzynski alias N. Sikorski primum Con...
...tionem Vacat exhibere Causa et titulos tam Juris quam Juris quemet...
...te maximum Damnum in tuis Juribus in Super suum Citat Ejusdem...
...mentis, Ministerialiumq[ue] superscriptorum Citat in officiosam...
...ationem Vacat Conspectus Valnera in Plixistis patenter exinde emen...
...in vos traxistis Propterea vobis Decernendo Presentibus Citat...
...Dno panitari et Judiciaiter responderi Datt in Castro Plocen...
...3. 7bris 1788 D.

...Valentinus Cieciorski de Uniech Auditus et...
...ierad Julam Dei quia Ipse de Setaceum Literas...
...Legis pro Judicijs Crohy Plocen in Plocensi...
...bunal Pereren Generos Sequens Inserat...
...Ejus cene Pleb Citat ad Bona Rachocin...
...feria quarta post Festum S. Matthei Ap...
...Deinde adpertaret pro suis Religiosis et De...
...visitione notificaret de quo Jurans Juxta...
...eum Retulerunt

...Dictis Rauaz in Terminis Limbus Tubus et Locus Dictis...
...Rauazienses Simul et Consensu Ejusdem...
...Rauazienses Citare Capi in...
...Centuriatim in Curiatis Causa Capitan...
...Dum Hodierna Die de Capi Dna Ejusdem...
...Dno Plocensi

Sessio Die 20 mensis Obris Anno D[illegible]

Citantur Gsi Chądzyny
et Gsum Chądzynski.

1788 [illegible]

164

Inscriptiones militares ex Bronisi Plocen. Plonen. et Capitul Ordinis Sancti Stanislai 6 Eques 6

Vobis Mm. Rdo Adalberto Judici de Ceu Ciudaroviez et Mariano Wrzesniewski in Cenzibus de Perznie Benig vertui Inclitae Omnibus Cujus cujig ad notam qua hac in parte singulariter Capitul Authoritate Mandamus ut in Contradictorio Causae Cujig officij Judicij nostri post Depositus aut proclamus ab hinc in Crum Plocen celebrandi Capitul Terminum ad Comparendum Coram Nobis Capitulariter Comparatis ad instantiam Dni Josephi Kamienski Actoris vos Jubemus Mandamus vel Alter Vestrum Actoris adversarium et Audiendum vos Reum Mediante Quadraginta Ad proximo publice in Damnis tam per Vos Ctos meos Parentes quam et Libris Interfectionis suum citiden Wergeld per Eos met Mos Ctos Interfectionis, in super ad Adaudiendum Diffamationis ac alias Juramenti animum prestandi eius Sententiae Judicij nostri Penis Personalibus ac Pecuniarijs Mulctandi Fore advertentis, Injuriarum Literas hac in Causa edendum Mandamus Literis expressa Clausula bonificandum Interfectum Mos agendum ac suum Solvendi mandati Libi Parituri et Judici Respondendi Clausula in Cro Plocen Die 20. Mensis Octobris Anno Dni 1788

Ego Petrus Michael Wilczkowski Cancellarius Capitularis Archivus et Juratus palam Omnes quia Ipse Citatus Sigillatam pro Judicij Sententiam in Causa Citationis Celebrandi Coram Nobis Capitulariter Comparentis Dni Adalberti Ctis de Bona Stopnickie Dni Poderiensis Actoris Ctis de Bona Stopnickie Dni Stanislai Poderiensis Reum in Actu Contentiosum Detinendi Capitulariter Posuisse Relegisse et Depositionem testium Coram Nobis Capitulariter Comparentium Diligenter Recognovisse in Terminis Comparitionis Terminus Plenus Districtus Causae in Terminis Comparitionis Citatus et Personaliter Comparitionis Actoris Reum Citatum Ctem Stanislaum Dni Stanislai Ctis de Bona Stopnickie Poderiensis Ejusdem Evangelistae Ejusdem Citationis Actoris Dni Josephi Kamienski Actoris

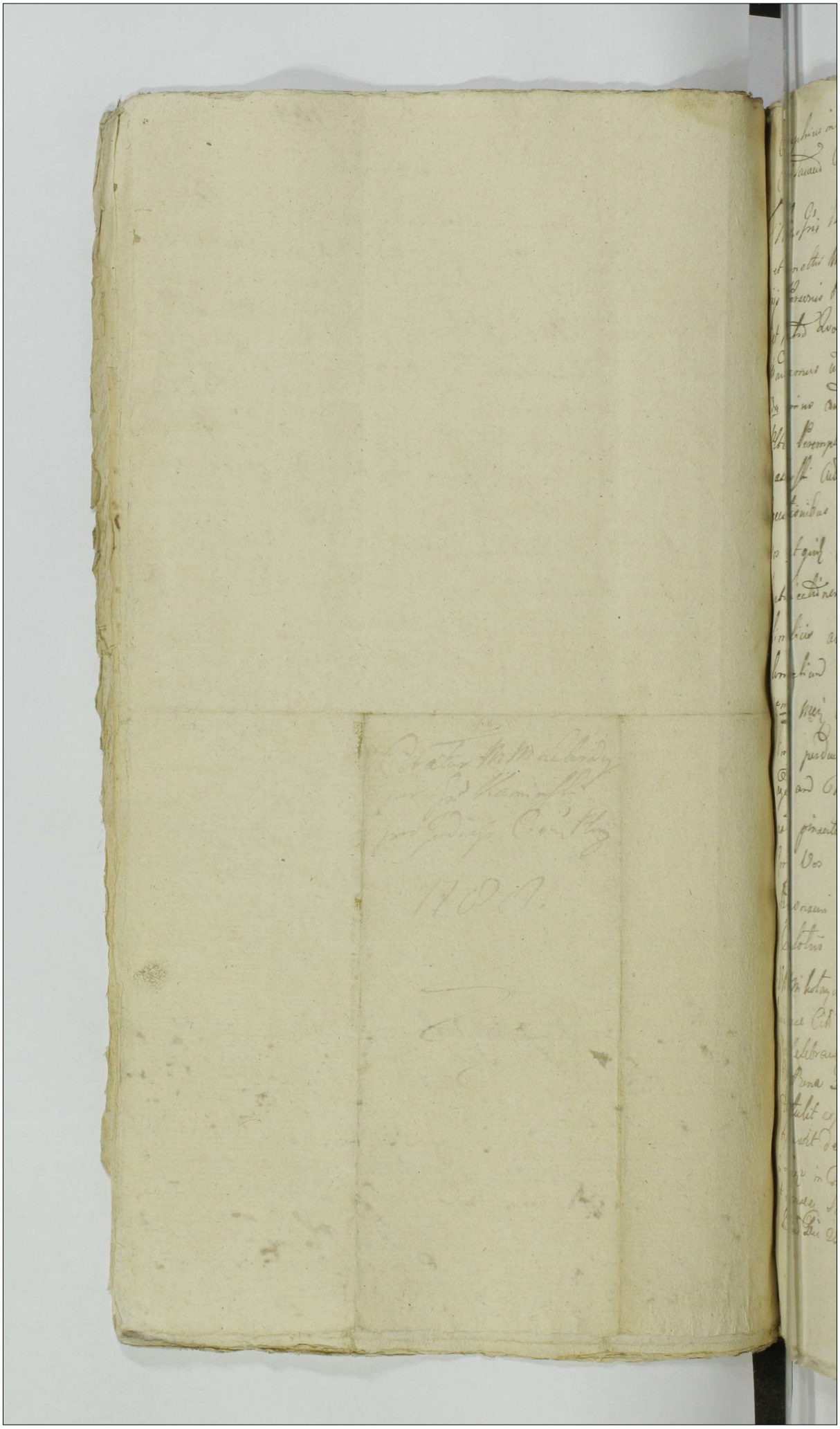

Onuphrius in Starowsky Bromirski Ploc. Plonsec. etc. 165
Capitaneus Ordinis S. Stanislai Eques

Vobis Gris Burgr. Crem. Plocen. tum Gris Valentino Starzewski
et Agnetho Malawska invicem Conjugibus Parti Jure Victae de Offi-
cijs Personis Benisq. Vestris Gnaliter Omnibus Vigore Legio
et nostra Quo hac in Parte fungimur Capite Authoritate
Mandamus ut in Omnis Querelae Causarq. officij Judicij Sra
Ida prius aut proximius ab hinc in Civ. Plocen. Celebrand.
Plter Peremptorieq. Compareatis ad Instantiam Gri Bonifacij
Malawski Acta Qui Vos Inherendo Legibus Regni deperagendis
Executionibus Sanitis Citat idq. ad videndum et Audiendum
Vos et quid Cito Partem Jure Victam ad attentandam
Justificationem Processus in Causa Solutionis Penae primae
Simplicis alterius Quadruplicis Quatuordecem Marcarum Pol-
lonicalium Extraditionisq. Rei Decreto Judicij praesentis Die
11ma Mensis Aprilis Anno praesenti adjudicat Super te Legi-
time perducta vos Vero Gris Burgr. Crem. Plocen. ad per-
agendam Traditionem Sortis Bonorum Starzewo proporcio-
nata pinsentia Quotam obnoxiae adigi, ac id quod Juris erit
Conj. Vos Statu Sitis Omnino huic Parituri et Judicio
Responsuri Datum in Civ. Plocen. Die 20 Mensis
Octobris A.D. 1788

Nobilis Mikołaj Jacek de Zabokliki Authus et Jurat Palam Dicit
Quia ipse Cito Literas Sigillat pro Judicijs Crem. Plocen. in
Plocko Celebrand. Serie Tenoris talis (inserta) edita Conj. praefat
Cito ad Bona Starzewo Magna Die hodierna in Ruba Conten-
ta detulit experta est posuit Reliquit et depositione Ma-
tificavit de quo ejus Relatum
in Raciąż in Omnibus Conj. Tribus Ploc. Districtum Raciąż Simul
et Plonsec. Sabbatum pt. Sm. S. Lucae Evangelistae proximo
Sub Die 25ta Mensis 8bris A.D. 1788 Celebratis

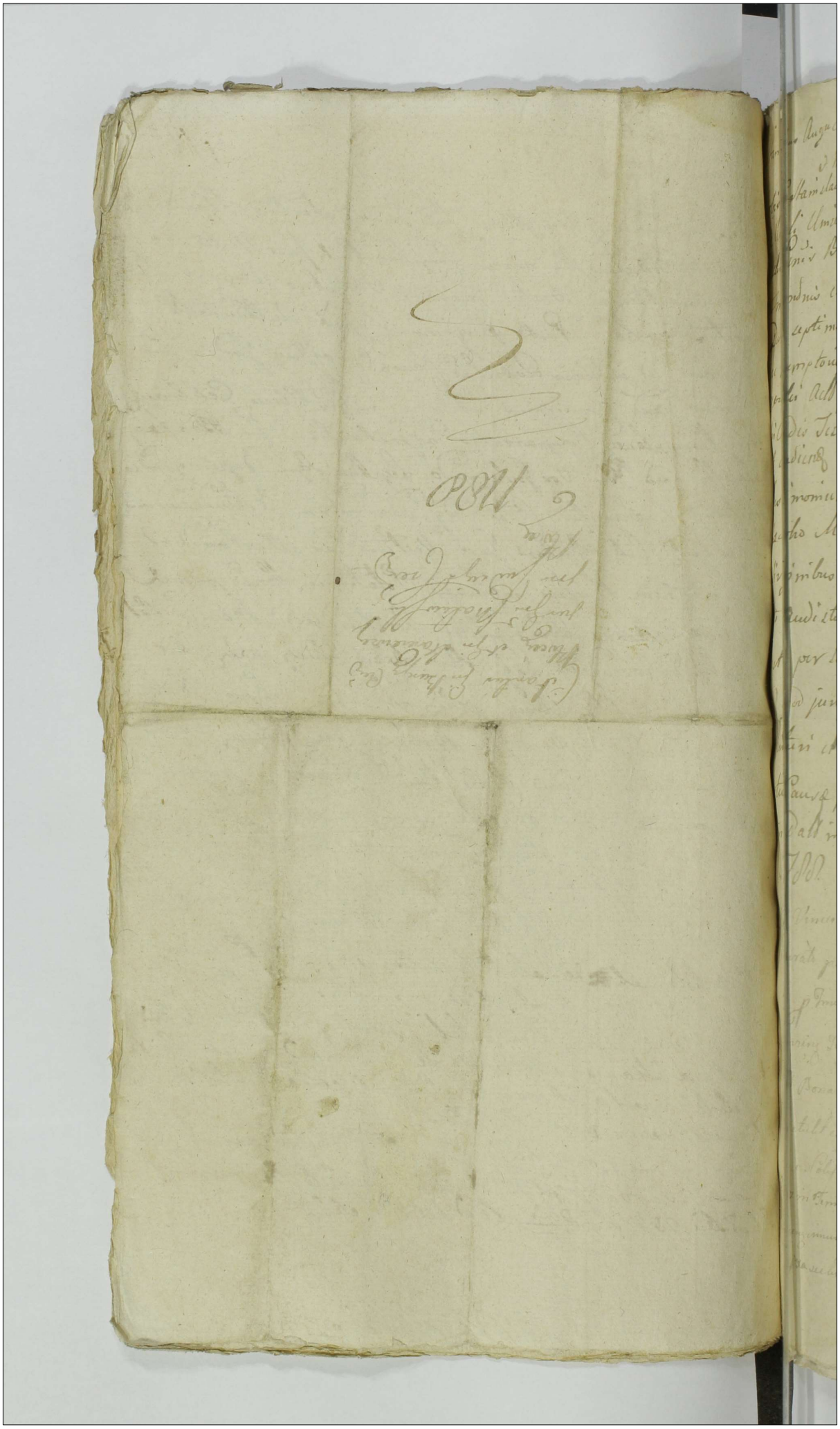

...islaus Augustus Dei Gratia Rex Poloniae &c.

...is GG. Stanislao Mysthowskim Simoni et Adamo Gosciekim, et Michaeli
Michaeli Umiecki Alberto Grabienski Casimiro Chyczeski
...i de Pinis Bnis q vris qlter omnibus mandamus ut in
...nd Condnis ex limitaone in Bnis Mysthowo Die
...cima septima Mensis 9bris Anno Currens incidens pter
...e Peremptorie Compareatis ad Instantiam G. Josephi Strze
...owski Actorem qui vos Inhaerendo legibus Rm de Per
...hibendis Testimoniis Sancitis Citat idq ad Videndum
...et Audiendum Vos ad perhibendum Verum et Fidele
Testimonium in Causa sui Actoris cum GG. Gregorio
Josepho Mathaeo Magdalena Julinna Gertrudi
Virginibus Innuptis Cyuinskie Vertens Uti Ser
...tis Audistis et Vidistis aut Vobis bene notum
...est per sententiam judicij nri Stringi ac
...id quod juris erit Statui et Decidi Sitis Tmo
Parituri et Fideliter ad haec Alia Vobis tra
...ctu Causae Interrogatoriis proponenda Testifica
...turi Datum in Plonsko Die 22. Mensis 8bris A Domini
...in 1788.

...GG. Vincentius Adamowicz de Cywiny Woyskie...
...et Jurato palam Rvit Quia Ipse Citato ...
...lato pro Tmo Condnis in Bonis Mysthowo ...
...Servitus Tenoris Talis ...
ad Bona Mysthowo Die hodierna in Actu ...
detulit exportavit posuit ...
...ne Solificavit ...
...in Terminis Combus Tmbus ...
...simul et Plonsensi Sabbo ...
...exsecuit Die 23 Mensis 8bris A.D. 1788 Celebratis

Citantur Testes
per G. Strzegow
ski

1788

fl. 2

Extradit

Stanislaus Augustus Dei Gratia Rex Polonie &c.

Lis Pp. Gregorio Josepho Matheo Magdalena Julianna et
Rotundi Virginibus Inuptis Cyuinelium olim S. Alberti Cyuinelli
Cum olim Pia Cunegundi Strzegowska Petrati Filiis et
Filiabus de Bonis Bonis Vris gltr Omnibus mandamus ut
in Jno Contrus p Dic Decima Septima Mens gln ad limi
tatione per Offm Camle Jnr Plocens in Ideng in Bonis Mo
bilibus Ac Cirtuens agitand Potter ac Sarcmpsto rie Compa
reatis ad Instantiam S. Josephi Strzegowski Actor juris
Inhrend Macominibus Actis Illatis et Inferendis ac Alius
Documentis Causam Jstius Enucleand Citat id q pro
Eo quia Vos Liberi olim S. Valentinus Strzegowski Jus Actor
pens olim S. Cunegundi de Strzegowski olim S. Alberti Cyuinel
li Conti Vestri Cum Matri interviso nuptiali in Ao 1754
Confecta in Dim Dotis de Bonis Paternis et Maternis Sum
nam [illegible] Tyns Assignaverit Sequens Vero Tempore Circum
specta Substantia Vestr Assignatis in Tanto Portione Dotis
Vos nullo modo correspondere Valuisse Alteri Filie Sue
jam non Summam Quadringentorum Tyns sed non nisi Qua
dringentos Florenos Pold Circa Elocationem Juis in Matrimo
nij Vota in Dim Dotis determinaverit Hanc q Altera Filia
Summam non nisi Quadringentos Florenos Pold levaverit per qd
Dotem sibi Assignatam acceptaverit olim Vero S. Cyuinelli Vestri
Actor Parens post Nupta cum olim S. Cunegundi Strzegowska Actrix
rice Conte sua Matrimonij Vota Circa olim S. Valentinum
Strzegowski cui Actor Parentem per plurimos Annos Commo
rabatur post Subsecutum Sui a Deo Actor Parentis Obitum
Agros per Spatium sibi Dimissos in Summa Dotali Dimissos
per Aliquod Annos in sua Possessione Tenuerit attamen Vos
p Solutione Summe 400 Tyns Ultra pro Portionem Dotis per
alteram Filiam in Summa Tantum modo Quadringentos
Florenos Pold levata Cum nr qua jam Pretensione Pacificatus extitit et Actor
Vestr injuste et non nisi Vexatorie in dictum Con
Quadringentos

Concitare Ausi Estis quare Citamini ad Videndum et Audiendum Vos Cas
suprascripta intercisa nuptiali Uti cum Judicio et Ultra proportionem
subsecutam ad levationem summae Quadringentorum Flor. pol. ad
a Praetensa quoque provisionis iam pertentionem Agrorum in Bnis Mi
kowo sitis per sui Actum Vobis Dimissorum exolutione abjudicari Bon
ficalidnem Pretentionum ex Fundo Actum Proprio in Vra Possessi
one spaciali Aliquot Annorum Estanae subsequendae Declarari Cal
culum de Perceptis proventibus injungi in Actoratu Vestrum
Competentem Actionem Declarari Rne Vero sui Actum indebite
vexe et Trno injuste aggravaone Poenis ad mentem legis Con
dignis Affici ac id quod Juris erit statui et Decidi Litis
rituri et Responsuri Datum in Plonsko Die 22. Mensis 8bris
no Dni 1788.

M. R. P. Vincentius Adamowicz de Cywiny Woyskie Authus
Juratus Palam Rndo quia Ipse Citaonem Literatum sigillo pro ~~Judi~~
Trno Conductus in Bonis Cywiny Kraylis agitandae Servien
Tenoris Talis Ipsorum ff. Bibl. Conj. Praefatum Citat ad Cywiny Kraylis Pa
diarna in Actu Contenta Detulit exportavit Posuit reliquit et Ad
tione notificavit de quo Ejus Relatio.

G. G. Cywinscy per
G. Strzegowski
Citantur

1788

Solut. Flor. 2

Sed

In Racigi in Trnis Comitibus Trnis Plocensis Distri
ctum ~~[illegible]~~ Racigiensis Simul Plonsensis Sabbo
post Festum S. Luce Evangeliste prima Sessio
Die 25. Mensis 8bris Anno Domini 1788 Petrus

Onuphrius in Starorzeby Bromirsky Ploc. Plonscen. etc. Capitt. Ordinis S. Stanislai Eques.

Vobis Gsis Petro Bukowsky et Magdalenae Duplicha Invicem Conjugibus de Prnis Rq vris gltes Omnibus Vigore Regio et ma qua hac in Pte fungimur Capitt. Authoritate Mandamus, ut in Judicijs nostris Cren. Capitt. Plocen. proxime à Data et Positione Pre. citadnis in Crd. Plocen. celebrandae, pltes ac Peremptorie Compareatis ad Instantiam GG. Gaspari Przedpetsky et Theressiae Lisowska Invicem Conjug. Actt. Qui Vos In Assia Competen. ab Utrinq. de Lege Requisita Insistendae Obductioni Concussionum ac Madni Illatae et Inferendae citant Idq. Pro Eo, Quia Vos Sudm Actt. Contem protunc Adhuc in Virginali Statu Existen. ex mente et Dispositione Cujusdam notabili Possessione in Bonis Dabrusk Gaudentem ab Inferendae Damnis in Pratis Pascuis et Frumentis Amoventem et ne Eadem inferatis dissuadentem Lesistis Diffamastis, Comminationes Propallastis Certo Tempore, Inventaria Consulto in frumenta Impulistis damq. Eadem Sua Actrix ad Forestam abagere Voluit et se circa Hec Damna Opponebat Tu G. Bukowsky Actricem pro Cinibus Arceptam Concussisti Baculo ad id secum apportato ~~Concussisti~~ Convulnerasti, Concussiones in Obductione Specificatt. inflixisti, Genibus Conculcasti, Accepto Unguibus Gutture Vita S. N. ab Alijs salvaretur Privare Curasti, Utriq. Ubivis Locor. ac coram Diversis Personis Actt. Lesistis Diffamastis ac Alias Violentias et Injurias vobis Inquisitionibus deducendae Temerario Ausu Intulistis Quare Citamini ad Videndae et Audiendae vos Rne Prinsipal. Poenis tam Prtibus quam Crumenatibus Subesse Declarari Litis expensas Refundi Praeterea p Causae Pr. Exigentia Coram vos Statuj et Dendi Litis Partium et Responsuri Datt. in Crd. Plocen. d. 22. Obr. A.D. 1788.

Cracovien
Ordinis S. Stanislai Eques

Vobis P. Antonio et Valeriano Valentino et Casimiro Germanis
Sarbiewscis et Feliciano Judoco et Eugenio et Antonij Ducis
Siciliano et Francisci quinq et Antonij filij filijs et filiabus Nostris
dilectis et veris S. Adami Radwanscij Nepotibus et Innepotibus
de personis bonisq vestris gratiose omnibus vigore Regio et
potestate qua fungimur, cujus dexteritate manca
mus ut in Judicijs nostris veri capiat et sortiri finem tam sedu
tam protensum absque ullo Dilatione celebrare, et ita expe
riri cum partes ad Instantiam P. Pauli et Susanne
S. Joannis Chrysostomi Comitis Karnkowscij Fratris et Sororis Jure
de germano et Joannis filij et filiae et veri P. Stanislai per
Lucas et Elisabethae Radzyminskae Conjugum Reputum
Ad quae vos et quemlibet eum eorum ad altinq de lege
requisita citant tempus et peremptorium terminum Juris
dicum et Juramentum perhibendum communicandi Documenta
inter se ad alterum et vos ad partem alteram in judicijs
nostris ea in causa hucusq habita et Sententias super bonis
obtentas ad citandum et quae et audiendum vos ad solutionem rerum
me tangentes ex contractu nuptiali inter eundem S.
Adamum Radwanscium ab una et P. Franciscum Kar
nkowscium ab altera conscripti in membranis
vestris haberi fines, cujus contractus temperationem ac alia
minus in eum Datis post S. Elisabetham Radwanscia pre
missa contractu Nuptiali assignata non tamen adhuc exe
cuta per hunc una cum Instantia ad altiorem tantum citandi
per sententiam finitis nostri Regni Consensu factis Decreta
Communicationis Documentorum Scripturarum manuq Regia
et Impetrationes Sententiarum super bonis obtentis et ad
citis expensas refundi mandandi de quibus juris est et
cum vos statuta Sedis Pontificiae et ad Dignitatem Sedentium
spectantia. Datum in Castro Nostro Olim Cracovien
Anno Dni 1728 Die

Nos Michael Mikorowski de Zebrzydowice Castellanus
et Gerardus Polanus Rudzinski de Sieprawie Regni Poloniae
ij Generi Nostri in Nostro Olim Cracovien Senatorio Terreno
Valis Judicat Dictis cum Partibus ad Diem Horam
le Dni Judicium in Citis Extent, Detulit Expor
tand et Testium positis Articulis quid et de quibus
notificandi de quo Ejus Mandato

In Rauiz in Terris Comitibus Tribus Plocen. ~~in~~ Dis-
tinctum Rauiczeng Simul et Plonzeng Feria Tri-
Sexta post Fm. S. Lucae Evang. Distae proxime
Scilicet Die 24 Mensis 8bris A.D. 1788 Ce-
lebratis

Copia Citationis
ex Parte Gni Opuni-
ski cum Gdos
Silvestri ac
Alios

1788

Onuphrius in Starozneby Bromirski Plocen
Plonscen etc Capitt Ordinis S. Stanislai Eques

Vobis GG. Simoni Sułkowski et Mariannae Obrębska
Invicem Conjugibus Parentibus Andreae Kierski
et Mariannae Sułkowska Itidem Invicem Conju-
gibus filiae Dnis, Tum Inff Sclama et Leybis
Invicem Conjugibus ac Cujusvis nominis Eorum
Infidelium Famulo Tabernae in Bonis Zbyszy-
no Sitt Arendatoribus, (qui Apud Vos Dnos praesen-
citatione Arestantur) de Primis Bq vris glter Omni-
bus Vigore Regio et nostra qua hac in Ptefun-
gimur Capitt Authoritate Mandamus, ut in
Trnis Querellar Causarq Officii Judicij Cran
~~Capitt~~ Plocen F. 2. proximius Abhinc in Crn
Plocen Celebrandae pltter Ac Peremptorie Com-
pareatis ad Instantiam Gsor Angelae de Wie-
siułowskie et Pauli Prawda Zbyszyński Invi-
cem Conjugum Actt qui Vos in Assia Competen
Ab Utrinque de lege Requisita Inhaerendae Obdu-
ctioni vulnerum ac Concussionum tum Pro adm Au-
them factt et faciendae Citant, Idq Ad Videndae
et Audiendae Vos et quidem Inff Arendatores Rne
Lsi Joannis Actt Mediastini ad Surripienda
Autoribus Adora et Res Varias Stimulationis,
Eorumq Clandestine ab Ipso Emptionis, ac
post Ejusdem in Fugam Expeditionis Suae Actri-
cis Contis ad Tabernam Causa Suorum nego-
tiorum Advenien Iniq Laesionis Verbis Aspe-
ris Affectionis, Concussionis Concussionem in
Obductione Specificatt Inflictionis, Te Auctor
Inff. Sclama Rplu Aquae in Puteo Actt proprio ha-
rire Temerario Causa Praesumptionis, Circaq Praemissa

Onuphrius in Starozrzeby Bromirsky Plocen
Plonscen etc Capitt Ordinis S. Stanislai
Eques.

Vobis Gsis Mariannae de Cywinskie Ott G. Mi-
chaelis Jonczewsky RCV. tum Simoni Petro et Ca-
simiro Cywinskim Fratribus et Sorori atq Gre-
gorio Gadomsky et Lbso Alberto Nowacky Fer-
rifabro Tuy G. Gadomsky Subdito necnon Infideli
Sclama Tabernae in Bonis Starczewo Arenda-
tori de Pnis Bq Vris gltes Omnibus Vigore
Regio et nra qua hac in Pte fungimur Ca-
pitaneali Authoritate mandamus ut in Trnis
Querellar Causarq Officijs Crem Capitt Plo-
cen F.2. proximius a data et Positione Praesen-
citadnis in Cro Plocen Celebrandae pltes Utrmq
ac Peremptorie Compareatis ad Instantiam
Gsi Petri Starczewsky Sortis in Bonis Starcze-
wo Magna Haeredis et Possessoris Actt. Qui Vos
et quidq Lsum in Assia Competen Insistendae
Madni Authae Illatae et Inferendae Estat Idq
ad Videndae et Audiendae Vos et quidq Gm Jon-
czewska Viduarum Rne nulla in Bonis Starczewo Gau-
dendae Possessione, tantummodo habendo sibi per
Gsos Thomam Chyczewsky et Agnethem Jon-
czewska Gener et Filiam Hyppocaustum pro ha-
bitatione sibi Dimissum, Eiusdem Hyppocausti
Gsis Simoni et Petro Cywinskim modo Tenutae
Dimissionis, Gsos Simonem et Petrum Cywinskie
Rptu in Eodem Hyppocausto Taliter sibi Dimisso
Inff. Sclama Locationis, Te tandem Inff Sclama
Rne Sepiam Combustionis Arbor Pinaticar ex
Sylvis Actt Propriis Excisionis, Deniq Vos Omnes
Rptu Suy Actt Iniq Laesionis Postpositionis Concus-
sionis, Concussionum Inflictionis Poenis ad menta

Legis Condignis Affici, ~~[illegible]~~ Ac Id quod Juris
erit Statuj et Decidi, Litis Tmo Parituri et
Dicialiter ad hæc et Alia Responsuri. Datt. in
Crd Plocen. die 22 Mensis Octobris Anno Dni 1780
Te vero Gm Casimirum Cywinskij Rne Actori Pisi
cas Estivales Decem Inventarijs Suis Compabula
nis Seorsivis Pœnis Affici, Bonificationem Pisi
gi, Insuper Te Gm Simonem Cywinskij ad Sol
tionem Quottæ 15. Flo Poll. à Te Actt mutuo
ceptæ Compelli.

NRG P. Michael Mikołayczak de Jabolski Au
et Jurat. palam Rdi quia Ipso Cito Sibi
pro Judicijs Crene Plocene in Płocko Celebra
(Crescene tenens talis Inserat) Edito cen
to Cito ad Bar. Starczewa Magnam Dn
na in Actu Intentata Detulit expertaeri pos
Reliquit et Depositione notificaeri de quo Eius Ad

Gg. Cywinskij et
Alij pro Gm
Starczeskij

C. Santos

[illegible]

Onuphrius in Starozrzeby Kowinski Plocen.
Plonsken &c.

Vobis Gsis Adalberto Dzierzanowski et Agnes-
ski Olim Gsi Petri Korzybski Centi ad Lere tui
Dzierzanowskiae Congbus de Personis Bonis
Vestris gulter Obus mandamus Vigore Regio
et Nra qua hac in parte fungimur Capitali
Authe mandamus ut in Terminis Querellarum
Causarumq Officij Judicijs Crenae Plocen. feria
Secunda prius aut proximius ab hinc in
Cro Plocen. Celebrandae pulter ac peremptorie
ne Comparentis ad Instantiam Gsi Valen-
tini Korzybski Actor qui Vos ad paratum De-
cretum Judicij Crenae Plocen. Die 19 mensis
Julij Anno ~~pet~~ 1784 Inter se Actor ex una et
Olim Gsum Petrum Korzybski ex altera parte
Plato in Causa Solutionis Summae quatuor
Decem Adversar hungaricat cum provisio-
ne ab Eaq provenienda pro Tribus Annis
ac pena Lucta Septem Marcar Polo Citat
Idq ad Videndum et Audiendum Vos ad Satis-
factionem Sententiae Judicij Crenae Plocen.
Dist Eiusdem Summae cum provisione pro Tri-
bus Annis ac pena Lucta Septem Marca-
rum Polo altefato Decreto adjudicatae tum-
que Condemnationis in Termino Satisfactionis
Obtentae et Publicatae Eaq Omnia adeusq
nolle effectuationis et Exolutionis Ende
penis mente legis ~~Supra~~ ~~Supra~~ Josef
Cito puniendos Arbitrari Sententia Judi-
cij mi Stri Singii Satisfactionem Omni-
modae Decem ac Id quod Juris erit cum Vis

Statu Dandi et Sententiam Sibi Tem-
poribus et Judicio Respondendum Dat. in
Cro Plocen. Die 24 Mensis Octobris
Anno D 1788

MR G P Michael Mikołayczak de Zabolkiki Act. J. palam
Rvit Quia Ipse Citato Literato Sigillato per Judicem Crem.
Plocen. Servien. Tenoris Talis. (Inserat.) Edito Sonum
Citato ad Bona Korzybie Dichodierna in Actu Con-
detulit exportavit posuit reliquit et de Positione
tifuavit de quo Ejus Relatio

Salbo

Stanislaus Augustus DEI Gratia Rex Poloniae Magnus Dux Lithvaniae Russiae Prussiae etc. etc. etc.

Vobis Gsis Dominico et Eleonorae seu alterius nominis Parentibus invicem Conjugibus, atq; Casimiro Filio Siemiątkowskiom de Personis Bonisq. vestris Gnalt. omnibus mandamus ut in Trnis Communibus Tribus Plocene Feria 2da prius proximiusve abhinc juxta suam Cadentiam in Raciąz Celebrane Plter peremptoriaeq. Compareatis. ad Instantiam Instigatoris Judicij nostri. Ejusq. delatricis Gsae Resaliae Siemiątkowska Virginis adultae Actt. Quae vos in assistentia de lege incumbenti inhaerendo mãoni suae coram Actis Authenticis Rgni illatae v inferendae Citat. idq. advidendum et Audiens vos ratione suae Actt Oppressionis Concussionis Concussionum inflictionis, ac coram varijs Personis laesionis diffamationis, ac aliar inconvenientiar omnimodo Inquisitionum genere probandar peractionis poenis subesse declarari. ac id quod Juris et Negotij erit Contra vos statui decidi et Sententiari. Sitis Trno advenienti parituri et Judlter responsuri. Datt in Raciąz Die 3tia Mensis Septembris Anno Dni N 1780vo

MRSP Laurentius Hussiaty de Kraszewo Actt Palatinatus Feria Ipse Citt Literas Legit p Judicij Pro Servicij Generis Tali Innovatus Jedlo Cap. Cfatt Citt ad Bona Stawczyno die hodierna praeto Contenta Detulit Expectant Possunt reliquit et de peritione notificant de Suo Gudrelao.

Raciąz in Positione Actor Trnium Plocen Sabbo pt Fm S Michaelis Archangeli praescribet Die 9ta Mensis Obris Ad 1780

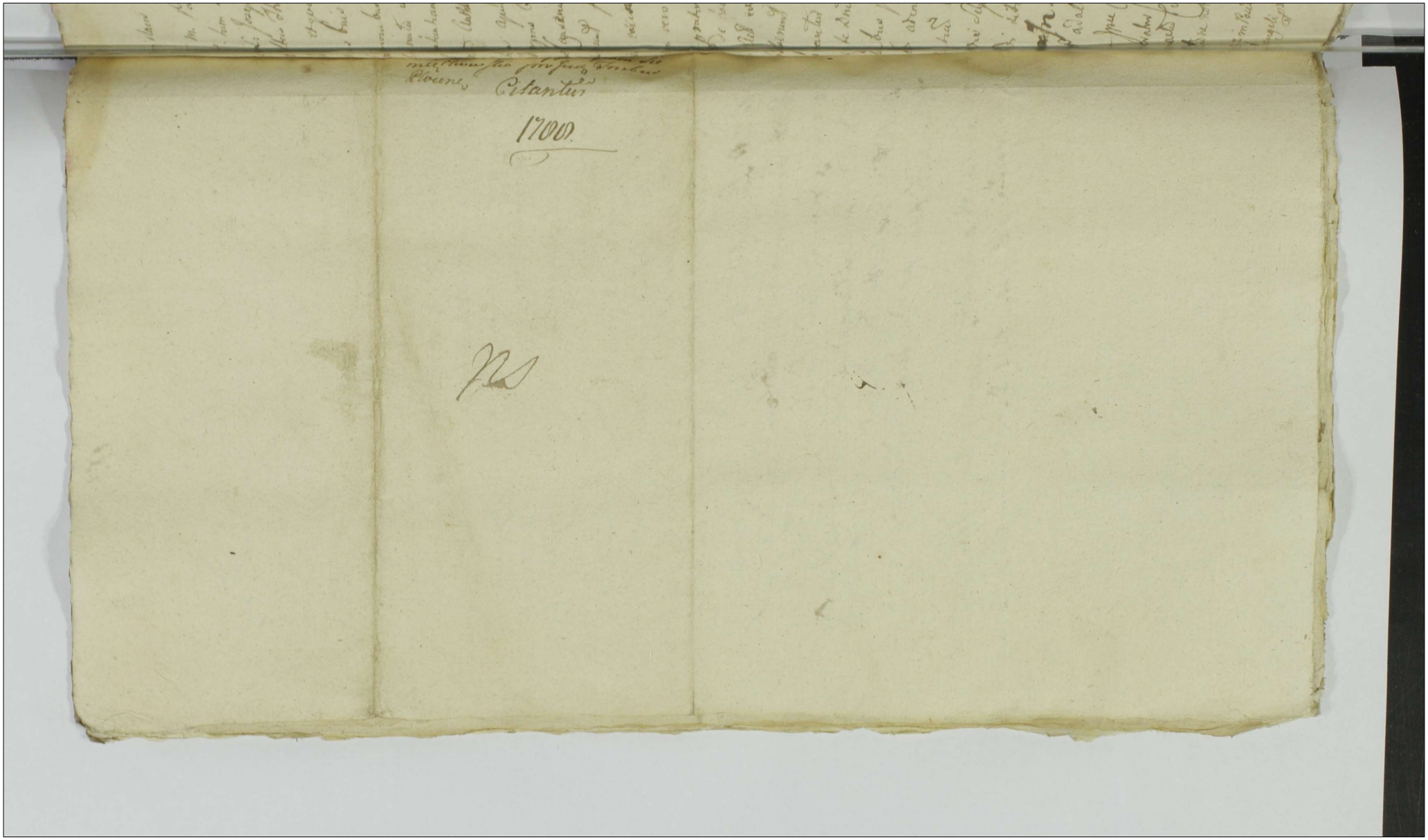

Stanislaus Augustus Dei Gratia Rex Polonie etc

Sibi m. Paulo Zelbrocki Scultet in bonis Bojanowo dom.
Dño. hum Honesto Alberto et Bartholomeo Villatinibus
ac Ad: Joachimo Krajewski Thoma Stupczak filii et Alberto
et Alteru Thoma Brzezinski Jasparo Stus filii et Thoma Bojar
filio et quos Subditos in Ppria Dni de lege Regnicolis de
prmis bnis vstris quibus Mandamus ut in Jud
Communi bus Ambitu Vestro Albini Judicibus suum Sedatum ass
signatum in Loco Celebri prius a percomplete Congregato
ad Instantiam Ejusdem Stanislai Grzeszkowski Dni ors ut hominib
suis Authoritate dicti Rdi pro eo Quatenus in et quos Subdi
tos ejusdem Rdi Cappuc Magdeo fundor
dis Ppria Rustica nulla habita ratione Jambus Equitantib et ea
dem Cognitum et vendi Zamm dni ad Quatuor Anros hungaricales
subtenuit pro Laberto vero Arbusa pinatico in bonis non exi
stente vendito et ad Oppidum Radzanow Dno vendendi
Relegato vero alys hominibus Vendere permittunt Dni Nomi
tis et prato damna plurima Justitiario peregerunt de
Ad de hoc Oppidum Lazarum Jgnt ad extremum
Ad ea Equidis Radzanow divertent vel publican
Observarunt Lazarum Jgnt Cum Cubere in fuga
Salvantur Abentarum Catarum Jgnt ad Ordines ejus
dem de Dnis Jurisdictionalibus Subditis pœnis eis
plumbus puniri bonificavit Equa una cum Lavatis
labor advenerit Jngiuditio nun Jn Ordine Generali Vi
olentiæ Aspiguit Et statutis vers Subditos Suum
Mandat Super ipso pœno Jngiuditio ac d Jgnt Jana end
Deindi dictis Pantuer et Judex respondum Dat in
Radzanow Die 20 mensis Dno Dni 1788.
Wlasz ad albertum Szymanski de Brzezinow ad Relationem
Jura Jpse et Lokas Szyd Judicij pro Servire Juvenis Jabl
Jurator Jed id Cons Stat Tid ad Bona Bojanowo de hodie
Jnstantis Jed id Cons Stat Tid ad Bona Bojanowo de hodie
ma Jnactis Cubenta Delubio Expectavit Ponit relinquit et de
prius ne Notificavit de Ludgi Relas.

Radzanow in Poltane actor Primus Plebanus Labbs pro Fest. S. Michaelis
archangeli pro Cellulet die 4ta Mensis Obris ad 1788

Solud Pl. 73

Extradit.

115

Stanislaus Augustus DEI Gratia Rex Poloniae

Tobis Mco Petro Celestino Bonkowski Vexilliferis Racie
Dni Tum Groso Antonio Wilamowski, ac quorum vis nomi-
num et cognominum Ejus Famulis, de Persona Bonisq
Stoisognaliter omnibus mandamus ut in Judicijs Tribus
Plocens iuxta suam Cadentiam in Racias allebrandis
personaliter ac peremptorie comparcas ad Instantiam
Gnosi Mathiae Swierczewski actt qui te inhaerendo Mao
in Coram Actis Authenticis Regni Justae citt in eo qua-
tenus tu Sumpta quadam injusta Invidia in Bo-
nis Strzegowo. Aulaq Mci Mdzewski Pincerna Sieprzens
nulla ex ratione actorem infestationis, agravationis, Lesio-
nis vestris asperis bonam famam denigrationis pugnis con-
cussionis Contusionis Quasi citt ad vilendum et audiendum
attentandumq te ratione variarum injuriarum omnimo-
da Inquisitione probandarum Sententia Judicij nostri strin-
gi ac id quod Juris exigentia proposcerit contra te statui
decidi et sententiari sis itaq Tu pariturus et Judicia-
liter responsurus datt in Racias die 30 Mensis Septem-
bris anno Dni 1748

MRSP Thomas Dyrda de Charzyny Act J Palan
Rust Lada Jose Cit Literas Sigilo Judicij Prae
Sorvey Levens Jalis Inseratus Sedito Cau
Prefatt Cit ad Dna Starostwa Racias die hodierna
Inactu Contenta Debuit Expertant pecunt reli-
quit et de peritione notificant de Quo Ejus
Relao

Racias in Positione Actor Trium Plocens Sabbo pt Fm S Michaelis
Archangeli pro Sedicet die 4ta Mens 8bris A D 1788

Archangeli pro Sedicet die 4ta Mens 8bris A D 1788

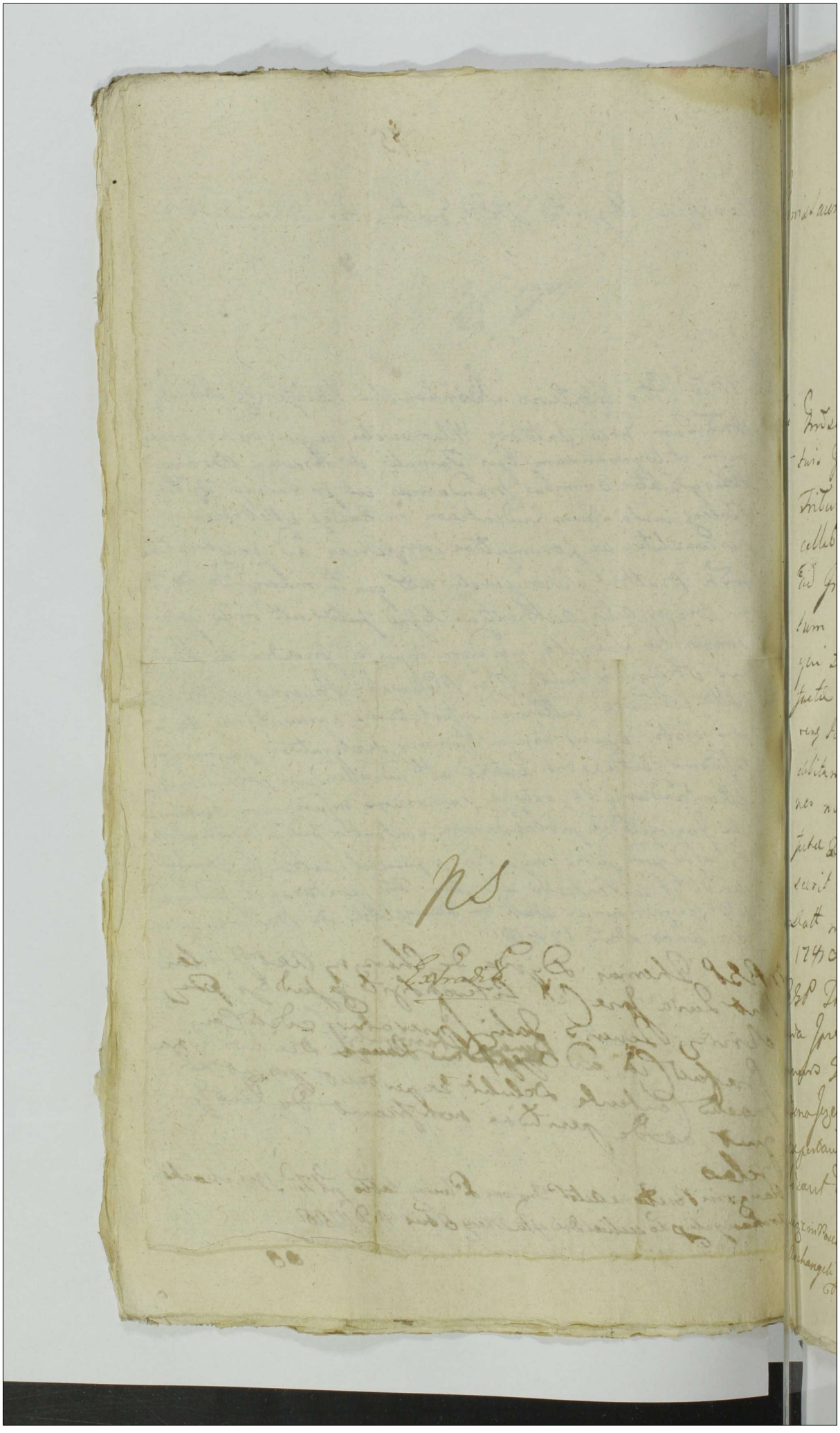

Stanislaus Augustus Dei Gratia Rex Poloniae etc

Tibi Gnoso Antonio Konarzewski de Persona Domini-
-tuis Gnaliter Omnibus Mandamus ut in Judicijs
Tribus Plocens iuxta suam Cadentiam in Raciaz
celebrandis Personaliter ac peremptorie Comparas
ad Instantiam Gnosi Adami Mieczynikowski Dni
tum Gnosi Josephi Napiorkowski Familii actte.
qui te inhaerendo Mandati coram actis Authenticis Pro-
facta att in eo quatenus Du Quotam octodecem Flo-
renos Polonicalium pro deservita Mercede actteri
debitam et huiusq ad multas amicabiles requisitio-
nes non persolutum quare att ad persolutionem pro-
facta Quota ac id quod Juris et Justitiae Causa propo-
scerit contra te statui decerni et Sententiari.
Datt in Raciaz die 30 Mensis Septembris anno Dni
1740

MRGP Thomas Dyrda de Charzyny Act. Polaw Rut
Lada Jure Cit. Literat. Sigill. Judicij pro Servitio
Tenoris Talis Inseratus Cadit Cum Profat. Cit. ad
Bona Jezewo Orehodziwa in actu Contenta Delulit
Expectant Posuit reliquit et de peritudine noti-
ficant de Quo Gis Relao

Raciaz in Positione Actor Trium Plocens Sabbo pt Fm S Michaelis
Archangeli pro Sceliet die 4ta Mens 8bris AD 1786

fl. 2

Stanislaus Augustus DEI Gratia Rex Poloniae Magnus Dux Lithvaniae etc

Vobis Infidelibus Judaeis Josef et alijs Synagogae Plonsien Senioribus de personis matrimonijsque testis gratia Omnibus mandamus ut in Judicijs nostris Ordinis Plocen juxta suam Audientiam lege descripta ex alternata proximius abhinc in Raciąz celebrandae pro ut peremptorie comparentis ad Instantiam S. Clemen Janowski Actorum qui vos Inhaerendo scripto manuali per vos in personam sui Actoris dat Actum ad vice et Audiencie vos ad Solutionem quotam Infrascripta unius Novem Aureorum Hungaricarum florenorum quinque grossorum Quindecim Pol alterius Quadraginta Pol Pol per se Actoris S. Galemski Infideli Bar Cyniny Arendatore persolvit per vos Autem scripto manuali pro tempore jam prius praetento sibi Actoris pro eorum Arendatore solvi assecurat non tamen persolvit per sententiam Judicij nostri stringi poenas ratione Contraventionis eorum scripto decerni litis expensas refundi mandari ac id quod Juris erit cum vos statui et Sententiam Litis Tmo advenientes paritur et ad praemissa Judicii Responsum Dat in Raciąz die 1ma mensis Octobris Anno Dni 1788vo.

NRSP Vincentius Adamowicz de Cyniny Woyskie Actor Pola Rut Juris Ipse Cit Loterat Sigill Judicij Pro Scriptis Terrestris Talis Inseratur edictum Cum Fatal Cito ad Oppidum Plocko Demowa Infideli Josef Jtrze ut die hodierna Inactio Contentio Debitis Expectant posuit relinquit eo de persolutione notificavit de Suo Eius Relatio

Raciąz in Possessione Actor Trium Plocen Sabbato post Tm S Michaelis Archangeli proxo scilicet Die 4ta Mensis 8bris Ad 1788

Lot 5 20

Stanislaus Augustus Dei Gratia Rex Poloniae etc

Volis GG. Adamo et Alberto Chyczewskim Gabrieli et Hi-
lariem Kwasiciberskim Joan Mathiae Pieglowski de Pinis
Bonisque bis qtis Omnibus mandamus ut in Judicijs
mis Tribus Kwanae in Raciąż Celebranae pttis ad
Peremptorie Comparcatis ad Instantiam GG. Pauli ad
Antonij Kowielich actis Qui Vos Inhaerendo legibus
Rni de Nirchibenae testimonio Sancitt Citant idq
ad videnae et audienae Vos ad Perhibenae Ver et fidele
testimonium in Causa inter se acta ab una et Gr
Carolum Turski in Judicio Pte ab altera in Judicio
mo Vertenae prout Scitis et audistis Sningi
In Casu vero renitentiae Poenis affici ac id quod
juris erit Statui Sitis Parituri et fideliter
testificaturi Dato in Raciąż Die 2 Mensis
Octobris A D 1780.

MRSP Michael Ciarka de Karzy authus et Jurato Pa-
lam nit quia Ipse Citt Literatt Sigillatt pro Judicio
Praesenae Sessionae teneris talis Inscriptae editt Conae
Praefatt Citatt et quia Conae G. Chyczewski ad Ba Starosc
wko Conae vero GG Kwasiciberskie ad Ba Witkowo et
Pacolaki Conae Denique G. Albertum Chyczewski et
Pieglowski ad Ba Kwasiciberzyno Omnes Die
Hodierna in Actu Contenta Debitae Expectavit Posuit
reliquit et de Positione notificavit de quo Epis Relatio
In Raciąż in Positione actor Trium Kwanae f. 6. pt Tmi S.
Michaelis Archangeli pxa Scilicet Die 3. Mensis Octobris
A D 1780.

Copia Citatum
ad Pte G. Kornelius
Cens. Testes.
1700

Solutt Gro 20

Stanislaus Augustus Dei Gratia Rex
Poloniae Magnus Dux Lithuaniae etc.

Cobis Gsis Petro et Josepho Kochańskim Fra-
tribus inter Vos Germanis Ott Alberti
Filijs de Prnis Bqu Vris qlter Omnibus
Mandamus ut in Trnis Communibus
Trnibus Plocens F. 2. proximius Abhinc in
Raciąż Justa sui Cadentiam ex Alter-
nata Celebrandae pltes Itmae ac Perem-
ptorie Compareatis Ad Instantiam Gsi
Josephi Starczewskij Actt Qui Vos Inhae-
rendae Maoni Authae Factt et Faciendae Ci-
tat Idq ad Videndae et Audiendae Vos ad
Bonificationem pro Desolatione Edificior
in Sortibus in Bonis Starczewo Magna Sitt
Modo Tenutario per Ott Gm Albertum Ko-
chańskij Vri Citt Parentem Possessis, per
Ott Gm Thomam Starczewskij Sui Actt
Parentem Dimissis, Stanteq Eadem Posses-
sione Tenutaria per Eundem Vri Citt Paren-
tem Facta, tum pro Alijs Ptensionibus
Ex Fundo Tenutariae Possessionis Emicanae
per Sententiam Judicij nostri Stringi, Bo-
nificationem Earundem Ptensionum, tum Solu-
tionem Quottae Duor Aureor Hungaricatt
per Ott Illrem Admodum Rndum Wilgieńskij
Canonicum Pultovienses sui Actt Parenti,
per Manus Ott Vri Parentis Transmissae
tamen non Restitutae, etiam ex Quotta-

Pri

Trium Aureorum Hungaricalium apud se Ca-
Haerenti Decerni, ac id quod Juris
Statuj, Sitis Parituri et Responsuri
Datum in Raciąż Die 1. Octobris 1788.

MRSP. Joannes Maychnowicz de Rostkowo auctor Jur.
Palam Rem quia Ipsa Citt. Literatt. Sigillatt. p. Jo.
Praesens Sententiae tenoris talis (in scriptis) Edictt. Ren.
Praefatt. Gdi ad Bona Starzewo die hodierna in
Contenta Detulit Exportavit Posuit Reliquit et
Positione notificavit de quo Eius Relatio
In Raciąż In Positione actor Trium Kocanc. Sal.
pt. fm. S. Michaelis Archangel. proxo. Solvit
2sta Mensis Aprilis Ao. 1788.

G.G. Kochanscy
per G. Starze-
wski p. Judicijs
Terrestribus Plocen.

Citantur
1788

Soluto 220.
Extradito
M.

ad Bona Starzewo die Zodziesna
Ridenda 220.

Stanislaus Augustus Dei Gratia Rex Poloniae
magnus Dux Lithvaniae &c.

Tibi Gnoso Joanni Gutkowski de Persona beniq
tuae Gltter Omnibus mandamus ut in Trnis
Cummunibus Tribus Plocensi fra 2da prius
vel primius iuxta Suam Cadentiam ex alterna
tam in Raciąz Celebrandae pllis ac perempto
Comparcas ad Instantiam Gnosae Jacobi Sycher
ski Actae Quitte inhaerendo Obductioni ac Proce
tioni Authenticae factae Citat idque ad videndum
et audiendum Ratione non Poenas metuendo Legibus
Regni de Securitate Comitiorum Sancitas
Lui Actae in Oppido Raciąz in Comitiis
electionis Illmum Meorum ad Comitia Nuntiorum
proxime agitatis existentis nulla ad se Actae habens
Occasionem Solum modo ex Odio et Rancore Lui
Actae Imprimis Infestationis Aggravationis
dein Evaginata framea Vulneris in Caput
Tibi Actae inflictionis alteraq Vice Eadem framea
Lui Actae vix non convulnerationis ad extremum
Vestes Lui Actae dislaceratione et Consangui
nolationis tum aliarum permultarum Vio
lentiarum Inquisitione plenae Lui Actae pera
ctionis de quibus Itaque Violentiis ac Vul
neribus Tibi Actae Illatis Poenas tam in Sabla
tionem processus quam pro vulneribus ac aliis da
mnis Irrogari ac id quod Juris erit Statui
et Sententiari sis Trno advenientis paritum
et Responsurus Dato in Raciąz fra 3 post
Fm S. Michaelis Pxa Anno Domini 1788vo

NRSP Thomas Dyrda de Charzyny ac et Palam Post Juda Ipse
Actae Loterae Sigilli Judicii Pdae Servitor Generis Tali Inscriptum
Cum Tenore Fatalis ad Bona Gutkowo die Hodierna in Actum
Contenta Delulit Expectant perinde relinquit et de peri
tione notificant de Quo Ejus relatio

In Raciąz in Positione Actae Primae Plocensis Sabbato post Fm Michaelis
Anno ubi Dicta Nuntiatio ad 1788

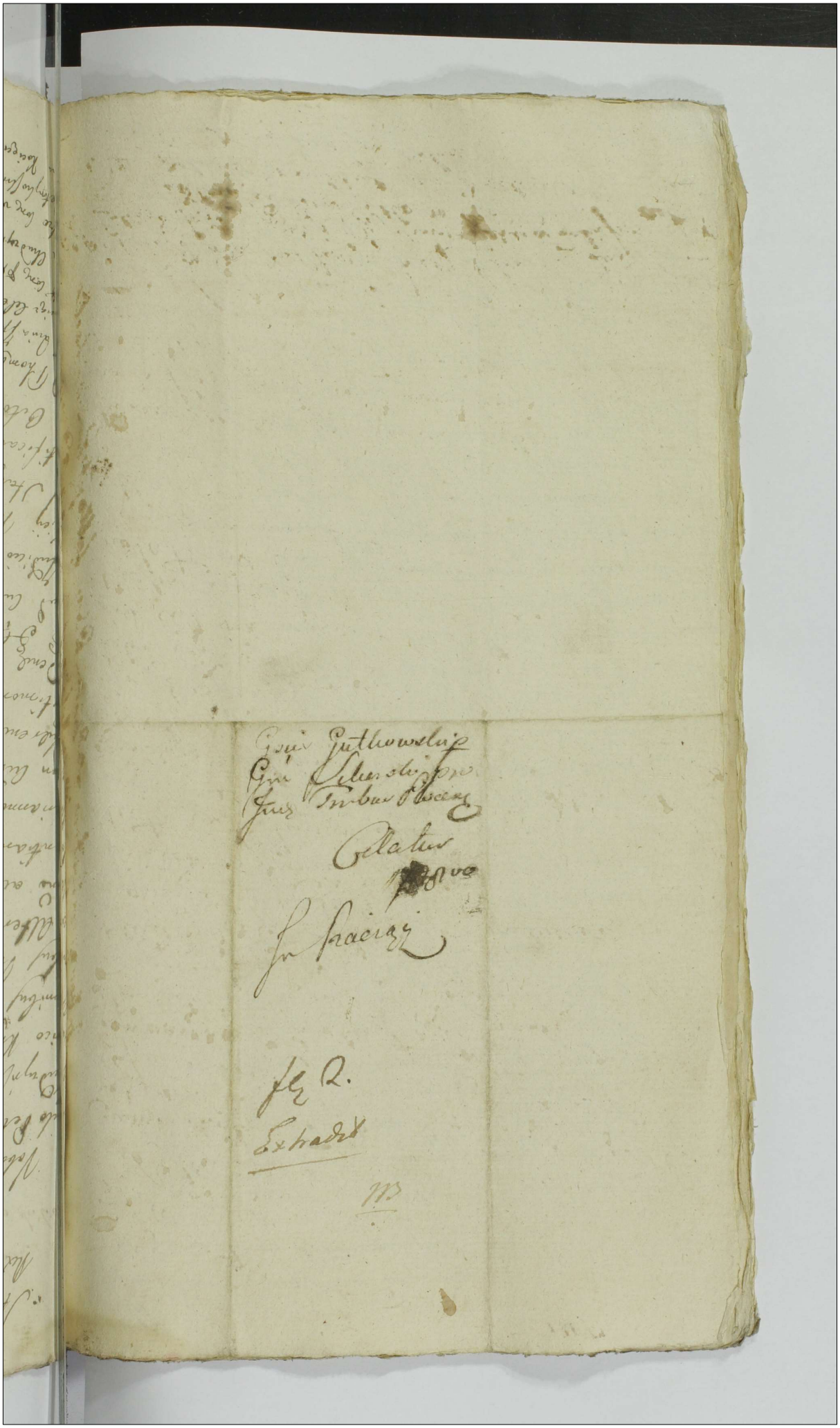

Stanislaus Augustus Dei Gratia
Rex Poloniae Magnus Dux etc

Vobis GG. Ignatio Wiedrowski Dict. Głod
Paulo Petrykowski Stanislao et Casimiro
Chudzyńskim, Michaeli Gutkowski et Lu-
dovico Krajewski de Pnis Rg vris Glter
Omnibus Mandamus ut in Pnis Commu-
nibus Pnibus Plocen. F. 2. proxime Abhinc
ex Alternata in Raciąż Celebranda pltu
Stmo ac Peremptorie Compareatis ad In-
stantiam Gsi Pauli Charzyński et
Mariannae Petrykowska Invicem Conju-
gum Actt Qui Vos in Assia Competen.
Inhaerenda legibus Rni de Perhibenda
Testimonio Sancitt Citant Idq ad
Videnda et Audienda Vos ad Perhibenda
Ver. et Fidele Testimonium in Causa
Suod Cum Gso Casimiro Malewski
in Judicio Nro Vertenda per Sententiam
Judicij Nostri Stringi ac Id qd Juris
erit Statui Satis Pariturí et Fideliter
Testificaturi Datt in Raciąż Die Ter-
tia Octobris Anno 1788.

Rgp. Thomas Dynda de Charzyny Ac et J. palam
Rvit, Quia Ipse Citt Litt Sigitt pro Judicijs Exsen. hic
in Raciąż Celebranda Servien. Penorio Talis Inseratus
Editt Conc. Praefatt Citt et quidem Conc. GG. Chudzyńskie ad
Bona Chudzyno Kuski Conc. G. Gutkowski ad B. Chudzyno
Kruszo Conc. vero G. Wiedrowski ad B. Kraszewo Conc. Autem
G. Petrykowskiemu ad B. Myszyno deniq Conc. G. Krajeski ad
Bona Kocięcino Omnes Die hodierna in Acta Contenta

detulit Exportavit Posuit Reliquit et de Posi-
ne notificavit de quo Ejus Relatio

In Rariqz in Positione Actum Trium Ducum Sabbo
pt Fm S. Michaelis Archangeli pro Scilicet 2
4 Mens 8bris AD. 1788

GG. Niedrosky Petry-
kowsky Chudzynsky
Gutkowsky et Kra-
jewsky per GG. Cha-
rzynskie

Citantur
1788

solut fl 2.

Extradit
175

Onuphrius in Starozrzeby Bromirski Plocens Plonscens
etc. Capitt Ordinis S. Stanislaj Eques.

Vobis G. G. Martino et Josepho Charzynskim Lau-
rentio Antonio et Gabrieli Umerzyskim nunon Josepho
Chądzynski de Personis Bonisq Vestris qlter Obus Vigore
Regio et Nostra qua hac in Pte fungimur Capitt Auctto
Mandamus ut in Judicijs Nris Crens Plocens proxime
abhinc in Cro Plocens Celebrand pltter et peremptorie
Comparcatis ad Instantiam Gsor Thomae Simonis
et Joannis Fratrum inter se Germanor Gutkowskich
ac G. Nicolaj Kwasieborski Actt Qui Vos Inhaerend
Documentis Causam Prsens Juvans ac Maoni Auctty
facit Citant ad videnda et audienda Vos ad dimissio-
nem Agror in Bnis Kwasieborzyno Obrypne extans
ad se Actt spectans p Vos nulliter ac indebite ad huiusq possessor
una cum dando de Perceptis proventibus Calculo Stringi
seu potius in ordine praemissor Condnem ad Eadem Bona
Kwasieborzyno Obrypne assignari acidgd Juris erit
Statuj Lites Pariturj et Responsuri Datt in Cro Plo-
cens Die 4ma Mens 8bris AD 1788.
MRgo P. Michael Ciarka de Nasy authis et Jurat
Palam Rior quod Ipse Citt Literatt Sigillatt pro ~~Juris~~
Crens Plocens Seniens teneris talis Inscriptis Petitt Cons
Praefectt Citt ad Bd Pawlaki Die hodierna in
Actu Contenta Detulit expertavit Ipsius reliquit
et de Positione notificavit de quo Ipsis Relatio
Racigz in Positione Actor Trium Plocens Fta pt Fm S. Michaelis
Archangeli proxa sequet Die 3tia Mens 8bris AD 1788

Citans G G Charzyn
sey Uniwersyey et
Alij per G G Gutko
wskie

Stanislaus Augustus DEI Gratia Rex Poloniae &c.

Tibi Illmi Admodum Rdo Stephano Jurski Praeposito Raciąziensi
de Persona Bonisque tuis generalitate Omnibus Manda-
mus ut in Trinis Communibus Terribus Plocensibus Tra-
2da Juxta Suam Cadentiam et Alternatam in
Raciąz Celebrandis pro tempore Comparens
ad Instantiam MM. Antonij Ignatij Francisci Jose-
phi atque Benignae Mi Stanislaj Mroczkiewicz
Commissionis Thesauri Sui Regentis Contio Kossobudz-
kich atque Di Mathiae Starczewski BCP Acta Qui-
te et quidem Consors in Ossa Mariti Inhaerendo Mao-
ni Suae Authentice facta tunc Atque Documentis Cau-
sam Praesens juvamen Citant ad videndum et Audiendum
Decretum Conditae in Fundo Bdi Kossobudz Anno praeter
Elapso Inter se Citatos ac Alios ab Una et se Acta
ac Alios ~~Parte ab Altera~~ sine Scitu Acta et
In Contumaciam ad Malam Informationem Judicij
per Officium Trae Plocensis Camerariatus parte ab Altera prolata
uti cum praejudicio Acta Subsecuta et his et Atque
rationibus in Judicio exponendum Meliorari quo
Meliorata se Acta a Solutione Decimae ex Bonis
Kossobudz Nullitate praetensae atque Marcam In
Sublationem Condemnationum illegalitate Obtentae
Liberari Condemnationem illegalitate Obtentae
Sine Poenis Cassari Sed Pariturus et Judiciali-
ter Responsurus Datum in Raciąz 2 Die 4ta
Mensis 8bris A.D. 1788

MRGP. Albertus Ignacah de Kossobudy A. et J. palam Rvit

Quia Ipse Citato Literato Sigillato p Judicijs Ipsius Servien Ju-
ris Talis (Inserat:) Edito Cong Ipsato Citato ad Oppidum Rac
Sanctuariumq Ibid Sitt Die hodierna in Actu Contenta detu
exportavit posuit Reliquit et de Possessione notificavit
quo Ejusq mtis Relatio.

In Raciaz in Possessione Actor Fmum Ploceng Sabbo pr Fm
chaelis Archangeli pxo scilicet Die 4ta Mens 8bris AD 1

NS

Extradit

NS

Stanislaus Augustus Dei Gratia Rex Poloniae etc

Tibi Mco Petro Bonkowski Vexiliferide Racią Bronisławowi Starogubę cum attinentijs haeredi de Persona Bonisq. Tuis generaliter omnibus mandamus ut in Trmis Communibus Tribus Plocens. iuxta suam Cadentiam in Racią celebrandis personaliter ac peremptorie comparcas ad Instantiam Dni Andreae Babecki et Mariannae de Gulkowskie moriam Conjugum actt qui te inhaerendo Maiori actis coram Authenticis Regni factae actt. seu potius pro Comportatione Contractus inter se actto a bona et Olim Mcum Michaelem Bonkowski Vexiliferem Racią parte ab altera in Bonis Rydzyno consensi Summam Mille Ducentorum Florenorum Polonicalium eodem Contractu resignatorio ad solvendum assecuratam, et hucusq. non persolutam Quare actt ad persolutionem praefatae una cum provisione Summae ac id quod Juris et Justitiae erit contra te statui decidi et sententiam Scriptis Tro advenienti paritarus et Judicialiter responsurus Datt in Racią die 25 Mensis Septembris anno Dni 1788 Regno Comportato

MRSP Thomas Dyrda de Charzyny Act. J. Palus Rest. Levia Ipse Cit. Liberato Sigill. p. Judicij Pro Servicij Inventis Talis Inseratus Cdo Cur. Praefat. Cit. ad Bona Starogubę die hodierna praeterita Contenta debulit Expectavit Posuit relinquit et de positione notificavit de Quo Ejus relatio

Racią in Positione Actor Trium Plocens. Labbo pt Fm S. Michaelis archangeli proxo scilicet Die 4ta Mensis Obris Ao 1788



186

Stanislaus Augustus Dei Gratia Rex Poloniae etc.

Volis Successoribus olim G. Andreae Rutkowski Sortium
Primor. Kwaszubowyna antecessoris et Martino Chamynski
moderno Possessoribus de Primis Bonis quibus qtitr
Omnibus mandamus ut in Jure mis Tribus Plocen
in Raciąż Celebrandae pttr cu Peremptorio Comparatis
ad Instantiam G. Nicolai Kwaszubowski actu Qui vos
Inhaerente Decreto Crene Plocene Die 12. Mensis
qbris Anno 1782. Inter se actu ab una et Successores
Pone cu alios Pte ab altera prolatu Citat Eo que
ad Videndum et audiendum Vos Seu quem in Omnis
Solutionis affuit ad Solutionem Quotae quadraginta
Tyne Juramento per se actu Pietate nec non Poenam
primae Lustrae Septem alterius Duplicis quatuordecim
M.P. Supra de actu exarato Decreto Sibi actu adjudicato
Stringi Solutionem Eiusdem quotae ac Poenarum
demandari Poenas pro Contraventione Piae
Decreto Extendi litis expensas refundi ac id quod
Juris erit Statui Sitis Pantum et Respensum
Dedit in Raciąż Die 2 Mensis 8bris 1780
Ao 1 una Cum Provisione
M.R. P. Michael Ciarka de Kaszy authus et Jurat Palatinatus
quia Ipse Citatus Literatus Sigillatus pro Judiciis Praesentis Sententiae
teneris talis (in scriptis) Petitus Conc Praefatus Citatus ad Bona
Parochiali die hodierna in Actu Contenta Detulit Expor
tavit Possit reliquit et de Positione notificavit de
quo Eius Relatio
Raciąż in Positione actor Trium Plocen Fra 6ta pt Fm
S. Michaelis Archangeli proxima scilicet Die 3tia Mensis 8bris
AD 1788

Stanislaus Augustus Dei Gratia Rex Poloniae etc

Volis Successoribus olim G. Andreae Rutkowski Pmor Kwa-
zubenyna Antecactis ~~Possessoribus~~ ac G. Martino Chanynski
modemo

Solutt folij 2.

Extradit

Stanislaus Augustus Dei Gratia Rex Poloniae etc

Volis MM. Paulo Parenti antecto Dapifero Lucoriensi et Valentino ~~[illegible]~~ Filio moderno Pnor Lempina ~~[illegible]~~ ac haeredibus de Pinis Benisquibus qtis Omnibus mandamus ut in Judiciis nris Tribus Plocensi in Raciąż Calibranae ptis ac Peremptorie Comparentis ad Instantiam Gg. Simonis Thomae ac Joannis Fratrum inter Se Germanos Gutkowskich nunc Nicolai ~~Gutkowski~~ Kwasiborski dicti qui vos Inhaerendo Documentis Causam Praesens Suffraganeae Muconi authi feudi Citant idque ad Videndum et audiendum Vos ad Dimissionem agrorum in Bonis Pisa Kwasiborno Jezierno Extans per vos ~~[illegible]~~ ~~[illegible]~~ ~~[illegible]~~ ~~[illegible]~~ ac alios Pnor Lempina haeredes nulliter ac indelite Possessor. una Cum Dando de Perceptis Proventibus Calculo Stringi Seu potius in Ordine Praemissorum Condnem assignari Caetera pro Causae Praesens exigentia Conae vos. Statim Sitis Parituri et Responsuri Datum in Raciąż Die 2 Mensis Obris AD 1780. ac Pnor Kwasiborno Jezierno quivis modo Possessoribus

M. R. P. Michaël Ciarlin de Karsy authus et Jurati Palam Reddit quia Jure Citt Literatt Sigillatt pro Jure Praesens Sinione teneris talis Jure ad Solitt Conae Praefatt Citatt ad Bona Lempino Die hodierna in Actu Contentae Debitae Expectavit Posuit reliquit et de positione notificavit deque Eius Relatio

Raciąż in Positione actor Trium Plocensis Fra Stapt Fr S. Michaelis Archangeli praesentis Die 3tia Mensis Obris AD 1780

Citant Mch. Suttio
wicz. per G.S. Gretko
wskie

1780

Stanislaus Augustus Dei Gratia Rex Poloniæ Magnus Dux Lithuaniæ &c

Vobis Illustri et Mûe Ludovico Mariano bini nominis Zielińs=
ski Castellano Cyprinens Insignis Sti Stanislai Equiti
Bonor Smulna et Dzierżewo Hæredi, et Annæ de Obrzeie
olim Illis Mli Antonij niszczycki Vexilliferi Sepricens
ordinis Sti Stanislai Equitis Conti Relicte vidue memo
ratorum Bonor Smulna et Dzierżewo obligatorea Pspectiu
Dominii tum Labris Laurentio Parenti, Leõni, Bartholomeo
et Antonio fris aliorum nominum dicti Pielarskim de qdr=
cti Bnis Smulna Communionibus de Causa inscripta
Personis, Bnigq vris gnlter obus mandamus, ut in Judiciis
Terbus Ploens juxta suam Cadentiam legi prescrip
ex alternata in Plaigz celebranda prõ ac peremptorie
comparentis. Ad Instantiam Mli Jacobi Kruszewski nota=
rij Castens Senens Terre Lowickiens Bonor Iglicziyno
Hæredis Dominii, tum Labronum Antonij dicti Bogurski
Andreæ Sychowicz de Cattaicki Bnis Iglicziyno Subditorum
Actorum. Qui vos et quos infra abutinque indigentes, cum
ea de lege requisita in hærendo mandato eo nomine facta
vel faciens citant ad videndum et audiendum Deum Judicij
sui Sabbatho post Festa Solennia Sacri Pentecostes Anni
viens ex Inscriptione tua Mli Zielińskiego ad inscriptam
inequisitam suam Actis Comparitionem in cumbinatis
Judiciorse Cattis Actoratibus inter vos Cita et se Actis in
Causa mere violentiæ emanato, loco Dilationis Inqui
sitionis Condignæ ad Bona Dzierżewo nulla commissione
oblique legi Ordinis prescripta ultra Contenta Partium Quæ
relatum, et obloquentiam Terminorum assignante de integro
meliorato, in Actoratu tam suæ actoris, quam vri Citatis
promovendo Inquisitionem deuendam censeri, Condemnatio=
nem in Termino Condignis super eq Actoribus ex Nexu supra de
Actis tenorati Dei obtentam cassari, in negotio vero Inscri=
pati, suprascripti Actoris Communionem ratione peractarum
variarum violentiarum expiscationis Pisciam Interrogatorio Eo
in tuitu conscribendis, explorandarum penis juxta qualita=
tem facti, et Personarum mulctandos fore censeri, ac

ac pro

Ipsum partium Dominium ad certos Terminos ex intuitu jam vobis in citatum, inspectis tamen Contentis illius Actis

ac pro summendis de ipsis personalibus Poenis per Dominos ... tuendos ~~censeri~~ ~~mandare~~ in Jun... in crumenalibus vero interdi mandari, vos autem Dominos pro Incontinentia praenominatorum Commansorum seorsivis Poenis affici, atque in posterum praemissa interdici, et prohiberi, in Ac... ratu quoque vestri /: si qui promovebitur :/ tanquam vexatorio competentem vobis actionem declarari, et se acteres /: regulata ad quem interest vestri Praetensione :/ liberos mitti, caetera pro exigu... logis et Oportunitate negotij juxta formandam actis Conclusionem statui discuti, resolvi et sententiari, sitis paritori, et ... aliter responsuri Datum in Raciąż die Vigesima Tma mensis ... Dni 1788vo

MRSP Simon Woytcak de Zyliczyno ac et J Palam Rud... Jpse Cath Literarum Sigill Judicij Praesentis hic in Raciąż celebrandi Tenens sequens Inserabor Sedulum Cum Praefatis Cath... Smutna die hesterna detulit hunc praedem Detulit Experdant Sunt reliquit et de peritione notificant de suo Eyus... talis

Citatus Jm Zieliński Castellanus Rypinensis per m Kruszewski notarium Castrensem Zawiensem pro Judiciis Trib... in Raciąż celebrandis 1788vo

Ns

Extradit

Jm Rat Jmci S. Michaelis Archangelo ... Dnia Mensis Octobris Anno Dni 1788.

Stanislaus Augustus Dei Gratia Rex Poloniae &c.

Vobis Illmi Admodum Rndo Josepho et Gi Francisco Fratribus
inter Vos germanis Czachorowskim de Personis
Bonisq Vestris generaliter Omnibus Mandamus
ut in Trinis Communibus Tribus Plocenae juxta suam
Cadentiam ex Alternata in Raciąz Celebranda pro
peremptorieq Compareatis ad Instantiam Gi Joan
nis Draminski et Josephi Ortanski Praefecti Exer
citium Rni Sortium Distinctam in Bonis Krusze
nica Haeredem Actae Qui Vos Inhaerendo Maioribus
Protestationibus ac Visionibus Authe facta
Citant ad Videndum et Audiendum Vos ratione Agrorum
suorum Actae Haeredit vi et Violenter adimere prae
sumptionis Metam Disaratione. Circaq praemissam
Violentam fundam Ademptionem Suae Actae Oppressio
nis Comminationum propallationis insuper Vari
ae Inconvenientiae ac Per Mul
tam Injuriam Visionibus et Protestationibus
Specificatae per actionis Vos penis Affici
Bonificationem Omnimodam adinvenienda Cause
ni Ceteraq quod Juris erit Statui Sitis Pari
turi et Responsuri Datum in Raciąz Die
4ta Mae 8bris A D 1788
et Annae de Draminskie Inviare longum.
MRSP Adalbertus Kacprzak de Romany Janowięta Actis
Polan Rnt Lucia Ipse Cit Literam Sigill Judicii Praesentis
Generis Tabi Inscribatur Sedit Cum Praefat Cit ad Bona Krusze
nice Sętki Die hodierna In actu Contenta Debuit Expectant
Posuit reliquit et de positione notificant de Quo Ejus relatio

In Rauiez in Positione actor. Trium Florenz
pt Tm Sancti Michaelis Archangeli p. Xoseliuet
4ta Men 8bris ad 1788

M. antonius

Solut. fl. 2 s 3
Extradit

Stanislaus Augustus DEI gratia Rex Poloniae Magnus Dux Lithvaniae &c.

Vobis M.M. Constantiae de Mostowskie ob M. Joannis Bromirski Vexilliferi Plocens relictae Viduae Matri, Cordulae et Mariannae Filiabus minorennibus Bromirskien de Personis Bonisve vestris gnaliter omnibus mandamus ut in Trnis Communibus Tribus Plocens iuxta Cadentiam lege descriptam in Siepre celebrandae plter ac peremptorie Compareatis ad Instantiam M. Ludovici Barthelomaej ab Ossowka Zboiński Ensiferi Zawskrzenc Br. Borkowo et alior Haeredis Domini atq Infidelis Abraham Eliasiewicz eorum Br. Borkowo Tabernatoris Actt qui vos insistendo primitivis Trnis tam ex prte vestri contra Se Actt quam ex prte suor Actt conc vos ad Officium Crenc Plocens editis Citant, seu potius ad paratum Decretum eod in Judicio Crenc Plocens /: quo Sententiante Comportao Regestror demandata :/ intercessum adcitant idq ad videndum et audiendum vos Trno ad Judicium Tre Plocens uti vexatorie edito, unoq in negotio multiplices constituenti Actoratus cessato, totam ac integram Causam ad id Officium Crenc Plocens Sententia Judicij remitti, Poenas tam pro evocatione quam contraventione legi extendi, litis expensas refundi mandari, et quod juris erit decidi. Sitis parituri et judicialiter responsuri Datt in Siepre die 29. 7bris 1788.

~~ad infirmos tam ex prte vestri conc nos, quam ex prte nostri~~
~~[illegible]~~

Ad G.P. Andreas Borkowiecki de Borkowo Act J. palam Rvit Quia Ipse Cttt Literatt Sigillatt p Judicijs pcenc hic in Siepre Celebrandae Scriptenc Tenoris Talis. /Inseratt/ Editt Conc p fatt Citatt ad Oppidum Siepre Curiamq Ibidem Litt. Die hesterna actam hunc pudenc detulit exportavit posuit reliquit et de Positione notificavit de quo Ejus Relatio

Raciąz in Positione Actor Trium Plocens Fra 4ta pt Fm S. Michaelis Archangeli pxa sequitur Die 1ma Mensis 8bris AD 1788

Onuphrius in Iaroszewy Bromirski Plocensis Ponsune Capitaneus

Vobis M.M. Constantia de Mostowskie ob M. Joannis Bromirski Vexillifri Plocens relicta Vidua Mater, Cordula Marianna q Filia by minorennibus Bromirskich ac toti Synagogæ Sipruene aty infidelibus Herszek Abrahamowicz Rucek Mosiek Ciasia Sartorius Lewek Wolkowicz Jakim Owczarz Eliasz Aronowicz Rotton Enoch Aronowicz & Perec Joswowicz Laniatoribus Siapsia Herszkowicz Cymbalista Hashel Izmulowicz Sartorius Noson Joswowicz Jacob Eliaszowicz Joszefka Infidelis Ittha Consorti, Poznanski Moszkowicz Wolek Berkowicz Herszek Perens Sartori Abraham Joswowicz, alteri Abraham Joswowicz itidem Sartori Simoni Sartori Maior Mostowicz Lieturnski Elie Markowicz Judajs Sipruene apud Vos Arestatis, de Personis Bonis vestris graviter omnibus vigore Regio & nostra quia hac in Parte Jungimur Capreali Authoritate mandamus ut in Termis Quartar Causarg Officij Civg Plocens pter ac peremptorie Comparcatis, ad Instantiam M. Ludovici Bartholomaj ab Osiowicko Lbomirski Ensifer Jawstrzeg Dominj tum Infidelis Abraham Eliaszowicz in Bris Borkowo Arendatoris = Act Dni vos & quid minorennes in Assia competens revocando Causam inhoati processus, citant usq ad paratum Decretum respectu Compertas nis Documentor Regestror quietationum suo in Judicio intercessum, vos ad Solutionem quæ & quanta dissensus Contractibus palpabit Sententiæ Judicij Stingi, Infideles debitores nullum aeri vobis, ad respondendum Tunedum habentes in ultimeq milenia Statu non nisi manentes, p. pro quibus Infidelis Abraham ad Solvendum indebite Renitens ati arreste innodatos extradi demandari, Penasq ex repetis emergentes extendi ac quod juris erit decidi & Sententiari Sias paniturj & judicialiter responsuri. Datum in Castro Plocensi die 20. 7bris 1788.

Ego Andreas Borkowiecki de Borkowo Authus et jurab palam Rivit Quia Ipse Citatoriales Literas legitimas p Judicij Castrj Plocens Servitor Famuli Talis Generalj Edictorum & Citatorum ad Ipsius Dum Lepre elapsi Corporis Mei Bromirskiad Curiam [illegible]

Conq vero in Jus Judaeos ad Prosecutionem Jbiq sitt. Die hesterna
Actum hunc praecedens delulit Exportavit posuit reliquit et
de Possessione notificavit de quo Ejus Relatio
In Racq 2 in Possessione Actor Tmum Plocens Tra 4ta qnt Fm S Mi
chaelis Archangeli proxima scilicet Die 1ma Mens 8bris
ad 1788.

Solutt fl 2 G 3
Et traditt q

Stanislaus Augustus Dei Gratia Rex Poloniae Ma-
gnus Dux Lithvaniae etc. 192

Ibi M. Severino Pączkowski Dapiferiae Cremene-
nae Domino G. Gregorio Archutowski Administrato
et H. Josepho Tuj M. Pączkowski Famulo nec non
Joanni Parenti, Antonio Filio Gąsiorowskim
Pmis Cuiq. Vris gltes Omnibus Mandamus, ut in
Pnis Communibus Trnibus Plocens. F. 2. proxime
Chine in Raciąż Celebrandae pltter Utme ac Perem-
torie Compareatis ad Instantiam G. Joannis Sie-
kuski Actt Qui, Vos et Quidq. Famulum in Assia
mpetens Inhaerendae Obductioni ac Maioni factae
Ex loco Delicti Citat Idq. ad Videndae et Audiendae
et quidq. Te M. Pączkowski ad Instantaneam
Statuitionem ejusdem Honesti Josephi Famuli, (qui-
nd Te Pseng Citatione Arestatur) Quem Statutum
G. Archutowski et Gąsiorowski Filium Rne
Actt nulla ex Ratione imo Sola Sumpta In-
dia et Rancore In Oppido Płonsk Causa Suor
egotior Extans imprimis in Domo Inst. Fa-
isiak Infestationis Aggravationis, post vero
Foro Publico Pventi Flagris Consulto ad Id
cum apportatis Concussionis, Conflagrationis,
ncussionum in Obductione Specificatt Infli-
tionis, Obsanguinolationis, Crinum è Capite
vulsionis, Vestium Dislacerationis, tunc
Temporis Iniq. Laesionis Postpositionis Equae
cum Epiphio ac Alijs Ornamentis tum Pilej
Actt Interceptionis, Te Vero G. Gąsiorowski Pa-
rentem Rne filio suo Omnis licentiae Conces-
sionis et (ut forte Supponitur) ad Pmissam
Actt Oppressionem Subordinationis Poenis ad
entem Legis Condignis Affici, Extraditionem
Equae una cum bonificatione Carentiae labo-
rum Restitutionemq. Epiphij ac Pilej Deman-
di ~~[illegible]~~ Litis Expensas Refundi
Id qd Juris erit Statuj Sitis Pariturj et
sponsuri. Datt in Raciąż die 1. 8bris A.D. 1788.

Stanislaus Augustus Dei Gratia Rex Polo-
niae Magnus Dux Dux Lithvaniae etc.

Tibi G. Stephano Mączewski de Prna Bg Tu-
jsgltes Omnibus Mandamus ut in Trnis
Communibus Trnibus Plocens. F. 2. proxime
Abhinc in Raciąż et Alternata Celebrand.
Altes ac Peremptorie Compareas ad Instan-
tiam Gsos Dominici Patrui Michaelis et Ap-
pollonie Filiastri et Filiastrae Siemiętho-
wskich Actt qui Vos in Assia Competens
inhaerens Mandni factt et faciend. citant
Idq ad Videndum et Audiendum Te Ad Solutio-
nem Summae Quadraginta Sex Flt Polt
Decro Condti in Fundo Bs Stawęcino pro-
latt Actt Adjudicatt per Sententiam Judicij
Trni Stringi Solutionem Ptactae Quottae Indi-
litam Demandari, Rne vero Contraventio-
nis Eiusdem Decro Poenas super Te Extendi, Li-
tis Expensas Refundi ac Id quod Juris erit
Statui et decidi Sis Pariturus et Responsurus
Datt in Raciąż Die 3. 8bris Ad. 1788.

NRSP Petrus Kisielewicz de Krasewo Gaszułty Actor Palaci
Rut Zeria Ipse Cit Loberat Legit Judicij Pdq Sorcz Zenoris
Tali Inseratur Edit Cary Pfat Cit ad Bona Mączewo die
hodierna Inactu Contenta Delulit Expectant Posuit Relo-
quit et de positione notificant de Quo Qui Relav.

Raciąż in Positione actor Trium Plocens Sabbo pt
Trn S Michaelis Archangeli pxo secuiet Die 4 Mens
8bris Ad 1788

G. Mączewskiego
GG. Siemiątkowskie

Citatur
1788.

Sub litt. fl. 2 Extradit

Stanislaus Augustus DEI gratia Rex Poloniae Magnus Dux Lithuaniae

Tibi G. Josepho Łosowski Biergrabio Crenen. Plocen. atq. infidelibus Szymek, Piekarz, Erszek, Rzeznik, Abraham, Poznański Szymek Kołtun, Successoribus Matha in tutela ejusd. Szymek existenc. Judae Piekarz, Josepho Szmüklerz, Judeis Inevlis Seipsene, Marco Izaak, de Personis Bonisq. vestris gnaliter omnibus mandamus, ut in Trinis Communibus Tribus Plocen. in Siepre celebrand. ptter ac peremptorie comparentis ad Instantiam Infidelis Abraham Eliasiewicz Tabernatoris Borkowiensis Actt. Qui vos et quidem te Gse Łosowski ad instantaneam compertaonem initi contractus cum jisd. infidelibus super mercimonium quorundam Coretor Tritici, per te benevole suaq. sponte ad mentionator Judaeor. assecuraonem, concreditt. quo edisserente contractu solutionem ad Eosd. ~~[illegible]~~ debitoribus regulandam, assignari, se Actt. a praetensione juridica G. Łosowski eliberari, Poenas pro quovis demerito extendi, ac id quod juris erit sententiari. Sitis parituri et judlter responsuri Datt. in Siepre die 29. 7bris 1788.

ad incidentiam Causae et Actoratus Vestri

P. Andreas Borkowiecki de Borkowo Act. Jupsalam Rvit. Quia ipse Citato Literato Sigillato pro Judicijs praesens In Siepre Celebrand. Servien. Tenoris Talis (Inserati) Edito Cons. praefato Cellae ad Bona Bldmin-ho Diehodierna in Actu Contenta detulit exportavit posuit reliquit et de Positione notificavit de quo Ejusd. Mlis Relatio [illegible] Judicii Judices ad [illegible] Siepre [illegible] Actor [illegible] Judex [illegible] Locen. Fra 4ta pt. Fm. S. Michaelis Archangeli praxa secluet Die 4ma Mens. 8bris AD 1788.

G. Łossowski B. Cd. Con.
Per Infr. Abraham
Eliaszewicz Taberna-
torem Borkovien.

Citatur
1788.

Pro Judicijs Tribus Placen.

Solutt. fl. 2 G. 3 Extradito

Stanislaus Augustus Dei Gratia Rex Poloniae etc.

Tibi G. Antonio Sieniecki de Persona Bonisque tuis quibus
Omnibus Mandamus ut in Trinis Judiciis Terrestribus Plocensibus prius proximiusve juxta suam Cadentiam
ex alternata in Raciąż Celebrandis pro tribunali ac Peremptorie
Compareas ad Instantiam G. Alberti Chyszewski Domini
et Laboriozi Jacobi dicti Kwiatkowski Subditi acta Quia
te et quicquid Lsus Jacobus in Assa Domini Inhaerendo Probatio
ac Obductionis Suae Coram Actis Authentice Rni facta citant Idque
pro eo Quia tu Hymnulum sui Acta proprium Concussisti
per quam Concussionem exhalare Causasti Lapidum ex agris
suis in Agros sui Acta injecisti Damna Plurima in
frumentis et Pratis intulisti, Lsum Jacobum dictum
Kwiatkowski in Oppido Raciąż Causa negotiorum suorum
in Nundinis reperibilem Nulla ex ratione Oppressisti
Concussisti Concussionum in Obductione specificata inflixisti
se Acta laesisti diffamasti Qua propter citaris ad videndum
et Audiendum te ad bonificationem hymnuli exhalati sententiam
tei Judicii Nostri Stringi bonificationem praefati hymnuli
demandari Inquisitionem in probationem praemissorum omnium
Injungi ac id quod Juris erit Cum te Statui decidi et
Sententiari Sis pariturus et Judicii responsurus Datum
in Raciąż Die 29 Mensis 7bris Anno Dni 1785.

WRJP Jacobus Kalinowski de Nchylowy authoris
Jurati Palam Rit quia Ipse Citt Literatt Sigillatt
Jure Praesens Sonienes teneris talis (Inserat)
Edictum Cons Praefatt Citatt ad Bu Krasnem
die Praesentia Actum hunc Praecedens Detractum
expertavit Posuit Reliquit et de Positione
notificavit de quo Eius Relatio

In Raciąż Die in Positione Actor Trium
Plocensis f. 8 pt Fm S. Michaelis Archan
geli proxima Solvit Die 2. Mensis 8bris
A.D. 1780



Stanislaus Augustus DEI Gratia Rex Poloniae Magnus Dux Lithvaniae Russiae Prussiae etc.

Vobis Gnosis Blasco Andreae et Alberto Bethkowskim ac Antonio Gosicki de Personis Bonisq Vestris Gnaliter Omnibus Mandamus ut in Terminis Communibus Terrestribus Plocens. Fra 2da prius et proximius ab hinc ex alternata in Raciąż celebrandis pntr et peremptorie Compareatis ad Instantiam Gnosi Bonifacij Malawski Olim Francisci Filij Actoris. Qui vos Inhaerendo Maaonibus suis ac Documentis Causam praesentem suffragantibus segregando se ab Actoratu simultanee cum Gnoso Josepho Malawski sui Actoris Fratre germano ad praesens in Regno Borussiae degenti Negotiumq Causae suae nullatenus attentare valenti in ante vobis Instituto, nihil quidquam tangendo Interesse Ejusdem Fratris solummodo quo ad proprium Negotium sui Actoris Portionis Substantiae Paternae Sortium Bonor Malawa se se referentis Citat, ad videnae et audienae Attentandumq vos Melioratis Decris Judicij Nostri primo quidem Die 25ta Mens Octobris Anno 1773tio Stante Minorrentate sui Actoris et absq situ Ejus altero Die 31ma Mens 8bris Anni 1782di in Contumatiam sui Actoris de Citationibus utrum exportatis nullam Notitiam habentis utrisq in Raciąż in Terminis Communibus Tribus Plocens. ad Sinistram informationem Judicij absq subsecuta Juratoria Communicatione Documentorum in talibus Causis ex Nexu Legis sub nullitate secus factor subsequi debita in praejudicium et cum Injuria Actoris prolatis Summam Mille Quingentor Tymphonum per Olim Gnosum Franciscum Malawski Ott Adami Filium sui Actoris Parentem Ott Nbli Teressiae Rostkowska protunc Consorti suae Coram Actis Castrens. Plocens. Feria 4ta post Festum Sancti Petri in Vinculis Anno 1746to Inscram post fataq Ejusdem Ott Gnosae Theressiae de Rostkowskie Malawska in Parte in suffragia Animae Ejus justa Obloquentiam

Testamentariae

Testamentariae Dispositionis Ejus tributam, in reliquo ve
Olim Gnosos Joannem et Mariannam Malawskie Ejusq
Gnosae de Rostkowskie Malawska Filium et Filiam sui
Fratrem et Sororem ex alia Matre germanos tam in
tione per Parentem sibi tributa quam in Varijs Necessa
Eoq Parente in Vita sui habitis signanter per Filium
ter Triginta Annis Viventem Consumptam, exindeq ac
Circumstantiis haereditatem sui Actoris Onerare non
tem indebite ad Solvendum cum provisionibus pro re
Gnosor Bełkowskich nescitur quonam modo ad id se se
ressantium adjudicantibus Cessioneq Tui Gnose Gosci
Eisq Gnosis Bełkowskie super praemissam Summam
liter quaesita Cassata se Actorem a Nexu Solutionis
Summae liberari, non obstanteq Inscriptione Obligato
trem et Ott Matrem sui Actt post Quietationem de Advi
te super Sortes Bonor Malawa in rem Tui Gnose Gosci
recognita Portionem haereditatis sui Actt Affigere nulla
Valenti dimissionem Sortium Eorunq Bonor Malawa
Actt haereditt per Te Gnum Gosciki nullo Jure possessar
cum dando Calculo pro re Actt Injungi in Ordineq excip
Ejusq Calculi ac bonificationis Desolationis aedifici
aliar Fundi Praetensionum Condescensionem ad Bona
Malawa assignari, Te quoq Gm Gosciki ratione n
deoccupationis in Possessionem sui Sortis sui Actt et in
involutionis Poenis subesse declarari, "Processum super se
Caeteraq pro Cau
galiter obtentum Cassari
sentis Exigentia Conq vos Statui et Sententiari Sit
turi et responsuri Datum in Raciąż. Fra 3tia postridie
S. Michaelis Archangeli ~~proxime~~ Anno Domini 17
MRSP. Petrus Lemoyn de Bozeeo authus et
Palam Rit quia Jure Citt Literatt sigillatt
Praesenq Sententiae veneris talis Jnis oraf Cit
Praefatt Citt ad Bon. Malawa Die hodierna in Au
tenta Delicto Expectavit Possit reliquit ordi
hone notificavit de quo Eius Relatio

In Raciąż in Petitione Actor Trib. Pecuniae Sabbato post Fm S. Michaelis Archangeli Jno Salus Die 4 Mensis Octobris A.D. 1700

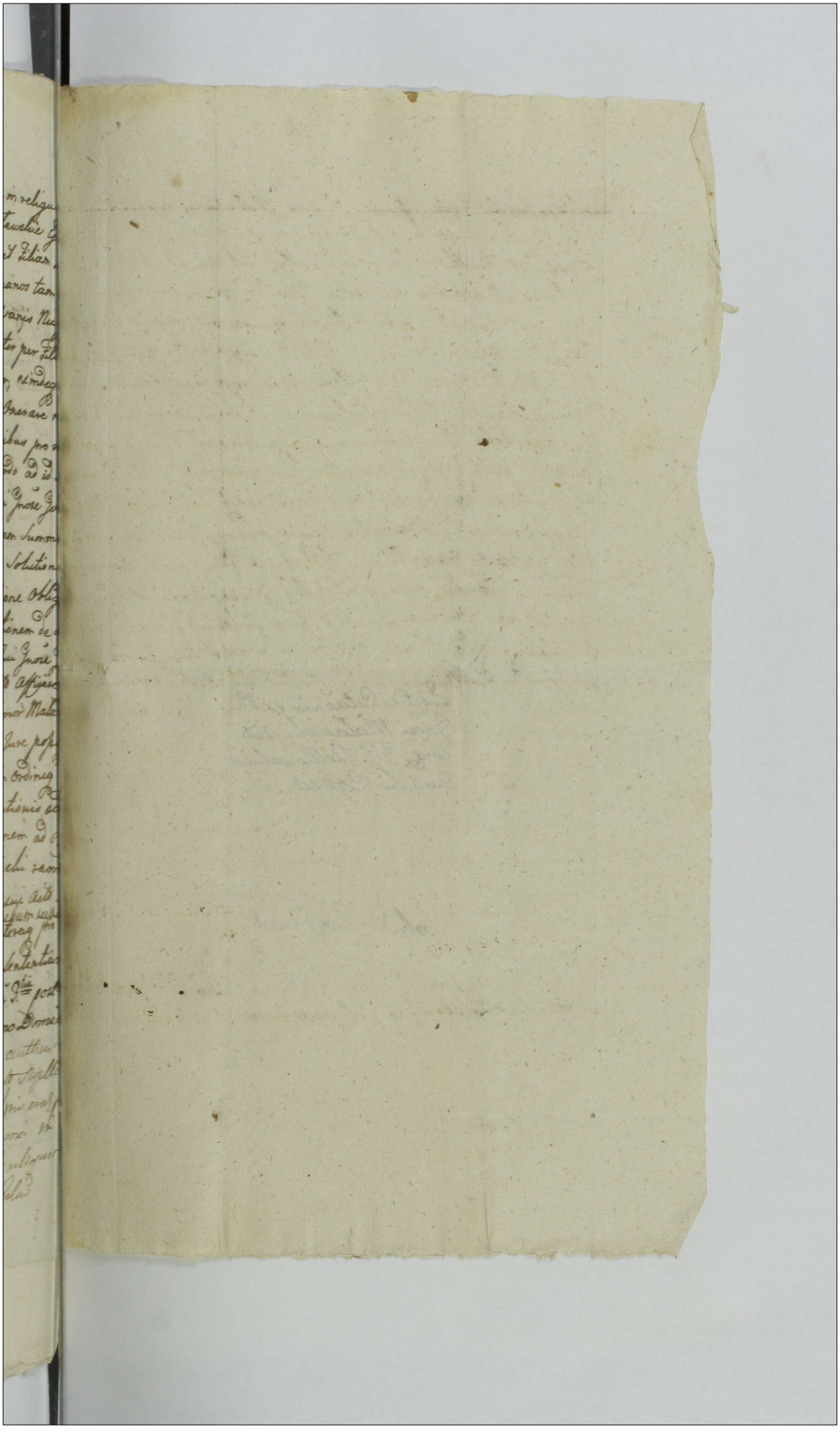

Editae Citaõnis ex Pte
Gnosi Malawski acto
cons. G.G. Bethowskiego
Gosiuki Copia.

Solut Extradit

Stanislaus Augustus Dei Gratia Rex Poloniae

Fili M. Paulo Sutkowski Dapifero Lucovien.
de Pma Ex demisquitus qtt. Omnibus mandamus ut in Judiciis mis Tribus Plocen.
in Racia Celebrandae pt. ac Peremptorie
Comparcas ad Instantiam S. Nicolai Prov.
suberski ad Qui te Inhaerendo Macm. authoris
facti Citat ad Videndum et audiendum te ad
Restitutionem boni laboratilis Porte ab
Annis Octodecim ex Vitulo ~~[illegible]~~ nullis
de Damnis ad Forestam abacto Secreti Stringi
Restitutionem boni una Cum Carentia laboris
ab Eoq. Provenientis ~~Stringi~~ demandari Poenas
pro tali illata Violentia Superte Extendi
litis expensas refundi ac id quod juris erit Statu
Sis Paritumis et Responsuris Dicti in Racia
Die 2. Mris 1788 Ao
MRW. Michael Ciarla de Karsy authoris Jurati
Palam Rei quae Ipse Citat Literatae Sigillatae pro
Jure Praesentis Sonientis teneris talis (miseras)
Ditt Conq. Praefatt Citatt ad Bam Lempino
die hodierna in Acta Contenta Detulit Exper
tam Posuit reliquit et de Positione notificacio
de quo Ejus Relatio super summam Ibidem haerens
Raciaz in Positione actor Trium Plocen. Fol. 6ta pt. Fm Sancti
Michaelis Archangeli proxa subiet Die 9ta Mensis 8bris AD 1788

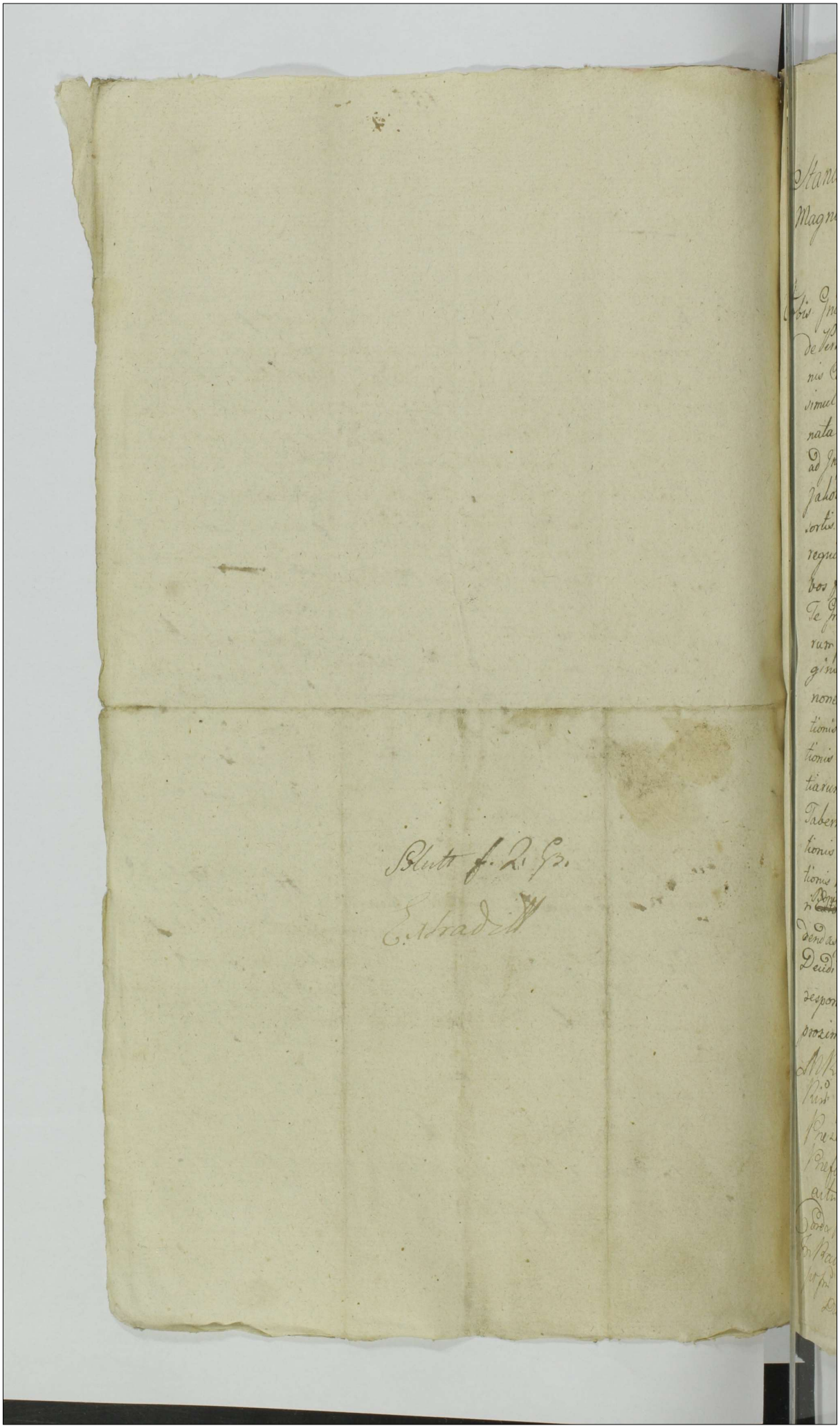

Stanislaus Augustus DEI Gratia Rex Poloniæ
Magnus Dux Lithuaniæ Russiæ Prussiæ. etc.

Vobis Gnosis Adamo et Helenæ Gnisiewn Conjugibus Krasniewskim
de Personis Bonisq; Vestris alias Omnibus Mandamus, ut in Termi-
nis Communibus Terrestribus Proxime Distinctuum Raiazensi
simul et Plonskensi Fra 2das primis et proximis ab hinc ex alter-
nata in Raiaz Celebrandis pntr ac peremptorie Comparcatis
ad Instantiam Gnosi Mathiæ Zawidzki Domini ac Infidelitas
Jakób Taberna in Bonis Strzyżno Litt arendationis ac Ejus hæ-
redis Actor Qui vos Absentia indigentes cum Eadem de lege
requisita Inhærendo Mandato suo coram actis authenticis Con-
vos facta Citant ad Videndum et audiendum vos et præcipue
Te Gnosa Krasniewski ratione binor lignor seu arbor Sinatica-
rum pro Vendicem fasciculis Stramineis et Uno fasiculo Lili-
ginis a suo Actore acceptis Eis actoritribuere appromissorum
non extraditionis imo Eorundem lignor alias Personæ Divendi-
tionis suumq; Actorem Nulla data ratione lesionis dishonora-
tionis Combinationum Novitat propallationis ac aliar Violen-
tiarum perattionis. Te vero Gnosa Helena Krasniewska ratione
Taberna Actoris propria Invasionis prefator Judicor aggrava-
tionis lesionis, Commissionis, et exinde morbi gravis causa actit
tionis Pœnis Condignis Per Sententiam Judicii Nostri subesse declara
~~Dominum Actorem Emptorem dari in Extradictionem lignor predictor~~ ad pignar Litis Expensas refun-
dendas Injungi Cæteraq; pro Causæ presentis exigentia statui
Decidi et Sententiari Litis Termino ad inveniendum partium et Judi
responsum Datæ in Raiaz Feria Secunda post Fm S. Mathæi Apli
proxima Luliet Die 22da Mens Anno Dñi 1788.

Actum Plonsk Comparuit Actrix Regina Valen
Pudzianowska Procuratrix Stephani Pudzianowski Actoris
Prezentes Scribæ Terrarum tribus primorum Plonskensis
Prefuit Die Mense Anno Quo supra Comparuit Reus religiosus
actor Contenta Datulit Capiscauri Reus religiosus
Casea Restitutionis Jnstiscauri Decanus Ejus Relatus
in Raiaz in Bituine actor Vnus Rosen Sabbo
post S Michaelis Archang proxime Soluendi
Die Mense Anno 1780

Ex Parte Gnosi Zawidzki ac
alior Cong Gnosos Krasniewski
Conges Cittaonis Edita
Relatio 1788.

in Kaciaz

Sutt fl. 2
Extradit

islaus Augustus Dei Grãa Rex Poloniæ Magnus Dux Lithuaniæ etc

is. Mio Theodoro Molwski Venatori Terræ Zarocimensis ac Gõ Joanni seu
rius Lujusvis nominis Tubicini Dnor Kossobudy quovis Jure Possessoribus
Personis bonisq vestris quibus omnibus mandamus, ut in Vris communibus
ibus Locoq Feria Secunda à data et positione Citaõnis presentium prius aut-
oximius in Raciąż celebrandę Sessionibus et peremptorie compareatis ad Instantiam
ri Stanislai Rzeczkowski Revisionis Thesaurii Regni Camerae Choraciensis et Ro-
. Rywockia olim Gri Francisci Rywocki cum olim Gna Catharina Bromirska
ogenitæ Filiæ invicem Conjugum Actrix Qui vos et quilibet Actrix Consors in ejus
anti Sui, inhærendo inscriptioni debitoreæ in mitava coram Actis Castrensibus Loci
nia Secunda post Dominicam misericordiæ Milesimo Septingentesimo Sexagesi-
mo Septimo anno, per nostrum Theodorum Molwski Tribunum prætutæ Zaroci-
mensis olim Josephi Filium in rem Gri Fabiani et Rosæ Rywockich olim Gri
Francisci Rywocki cum olim Gna Catharina Bromirska procreatæ Filij et
Filiæ super Summam Decem Millium Florenorum Polonicorum provisione
recognitæ Citatis, pro eo Quatenus Vos, seu quem Vestri Onus Solutionis
magis affixit, medietatem suprascriptæ Summæ nempe duinque millium
Florenorum Polonicorum una cum provisione Sibi Actoribus Solvatis libris Expensas-
que refundatis, Citatis parituris et Judicatum responsuris. Datum in Raciąż Sabbatho
ante Festum Sancti Michaelis Archangeli proxima Anno Dñi 1708.

Ad Leo Miecucki de Oppido Raciąż Actor Palam fuit Quod Josephus
et Liberatus Judicij Loci in Raciąż celebrandę Servitor Jeno
mo Segnes Juratus Citationem Citatis ad Bona Kossobudy præ
dicta Sexta mensis Hujus anno præsenti detulit Experiatur
Quinto relatum et de petitione notificavit de Quo petens Judicij Scabi
Relatio
Raciąż Ju Petitione actoris Judicium Locorum fuit Quarta feria
ad S. Michaelis Archangeli proxima sedebunt Die Prima mensis
ejusdem anno Dñi 1708.

Stanislaus Augustus Dej Gratia Rex Poloniae &c

Vobis GG. Alberto Bronowski, Antonio Sochocki, Stanislao Tyski Mathaeo Pruszczyn=
ski, Hiacintho Worowski, Stanislao et Josepho Pruszczynskim Joanni sive Alterius.
Nnis Kocięcki Dno ac Infideli Judaeo Herszek Tabernae tuj in Bonis Tyski major Aren=
datori, de Personis Bonisq vestris gnaltr omnibus mandamus, ut in Juditijs
Trribus Plocenę juxta suam Cadentiam ex alternata in Raciąż Celebrandis pntlr
ac peremptorie Compareatis ad Instantiam Mfci Ignatij Lasocki Dni tum Lae
Margarethae old Labsi Josephi Relictae Contis Viduae de Bonis suj Acto Tyski minor
Subditae Acto. Qui vos Inhaerendo Legibus Rni de perhibendis Testimonijs Sancitis
Citant Jdq ad videnę et audienę Vos et quidem Te Gm Kocięcki ad Statuitionem
Infidelis Judej Herszek tuj Arendatoris, Te vero Statutum et Vos Gsos superius Specifi=
catos ad perhibendum verum ac fidele Testimonium in Causa suor Acto.
cum Go Bartholomaeo Gorski in Juditijs Ejsq Trribus Plocenę in Raciąż vertenę utrum
scitis vidistis aut vobis bene notum est Sententia Juditij nostri Stringi in
Casu vero Renitentiae vos Poenis Legibus Rni descriptis mulctandos censeri —
Citamini Igitur sitis Parituri et Judltr Responsuri Dato in Raciąż Die
15ta menę 7bris Anno Dni 1788vo et quiq Subdita in Assia Dni.

MRP Nicolaus Orlikowski de Orzechowo Act. J Palaw Rut
Juda Ipse Cit Literat Sigill pro Indigi pro servitij Generis
Sequę / Inseratur / edit Cop Cop ad Bona Tyski die
hodierna Inactio Contenta Detulit Expectant Primo relegunt
et de peritione notificant de Quo Eiusdem mihi relao

Raciąż in Positione Actor Trium Plocenę Sabbo pt Fm S Mi=
chaelis Archangeli pxo se iluet Die 4ta Menę 8bris AD 1788

Exhaustu

Stanislaus Augustus DEI Gratia Rex Poloniae &c.

Vobis Gnosis Petro et Valentino Fratribus inter vos germanis, ac Alteri Valentino Starczewskim de Personis Bonisq Vestris gnaliter Omnibus Mandamus, ut in Terminis Communibus Terrestribus Plocensibus districtuum Raciąsiensis simul et Plonsciensis, Feria 2da prius et proximius, ab hinc ex alternata in Raciąż celebrandis, personaliter legitime ac peremptorie comparcatis. Ad Instaciam Gnosae Mariannae de Cywienskie primi olim Gnosi Feliciani Starczewski secundi ex post voti olim Gnosi Nicolai Jonczewski relictae consortis Viduae, et Petri Cywienski Actorum, Qui Vos in herendo Obductioni suae simul cum protestacione coram Actis Autenticis Anno praesenti ~~in Plocko~~ Facta citant idq advidendum et Audiendum Vos Nostro coram Judicio ratione suorum Actorum et praecipue suae Actricis Gnosae ultimi nuptus de Cywienskie Jonczewska Certo tempore in protestacione expresso, nulla ex ratione per Te Gnosum Petrum Starczewski in Taberna Suae Actricis Gnosae Jonczewska Propria causa negotii sui existentis infestacionis, Colaphizationis concussionis per Vos vero Gnosos Valentinum et Alterum Valentinum Starczewskie, sui Actoris Gnosi Petri Cywinski pro Capillis Arrepti contusionis Concussionis, et suae Actricis Gnosae Jonczewska in terram protrusionis, et sic in terram protrusam ~~alla~~ sine discretione, contusionis Concussionis, concussionu in obductione specificatarum inflictionis laesionis et post positionis poenis personatibus et crumenalibus, per sententiam Judicij Nostri Subesse declarari, solucionem taxae vulnerum assigna

ri

assignari titis expensas refundendas in jugi ceteraq pro
Causa praesentis exigentia Statui decidi et sentenciari
sitis termino ad invenienti parituri et judicialiter re-
suri Datum in Raciaz Feria 2da post Festum S. Mat
Apli sei proxima scilicet Die 22da Mensis 7bris Anno
Domini 1788vo.

M.R.P. Petrus Pomeryn de Borzeno auctoritate
Juratt Palam Rev. quia Ipse Citt Literatt Sigilli
Ipsius Praesens Sentiens tenoris talis (inserat)
Cens Praefatt Citt ad Bo Starczewo Die hic
in Actis Contenti Detulit exportavit Possit relig
Ordo Possessione notificavit de quo Eius Relatio
In Raciaz in Positione actor Trium Rocens Sabbo p
Michaelis Archangeli pro Solvit Die 4 Mensis
8bris A D 1788

Edita Citationis ex
Pte Gnosor Jonczewska
et Cywinski actt Con
Gnosos Starczewskie
Copia.

Solut Extradit

Stanislaus Augustus Dei Gratia Rex Poloniae &c.

Tibi D. Felici Strzeszewski de Pma Bonisq tuis gtlis obis mandamus ut in Tmis Commbus Tribus Plocens fia 2da prius vel proximius abhinc in Raciaz ~~Cobrowna~~ ~~[illegible]~~ justa suam Cadentiam lege decrar Celebrana pltis ac Peremptorie Comparas ad Instantiam D. Stanislai et Thomae ~~[illegible]~~ fratrum inter se germanor ob D. Antonij Goszczynski ex Gsa Magdalena Jastrzebska primi ob D. Joannis Strzeszewski secundi voti ob Eiusd D. Antonij Goszczynski Conte pgenitor filior Goszczynskich Acto qui te inhaerenda mandaoni suae Authe facto alijsq Documentis Causam exerc Juvare Citant idq ad Videna et audiena te ad Solvonem Summar infrascripto primae Mille Quingentor Tyne quemlibet Tyne Triginta Cto Grossos numerana Actis Crene Plocens fia 4ta pt fm Visitationis Glmae Virginis Mariae in Anno 1763tio p Eanae D. Magdalenam de Jastrzebskie suor Acto et tui Cito matrem eiae ob D. Antonio Goszczynski Parenti in viduali statu ptunc existena in Summa p ob D. Joannem Strzeszewski priorem maritum ad solvena assecurato et in Bonis Goszczyno haerena inscripto alterius Ducentor Tyne cum Poena Lucta Trium Marcar Polone cum provisione pcedene Decto ex onere eiusd ob D. Joannis Strzeszewski testane id quietacne in Rem ob Acto Parentis assione coram Actis Crene Plocens feria 2da pt Dni Septuagesimae in Anno 1767mo per Gsam Mariannam Dłużniewska ob D. Jacobi Dzierski relicto Contem Viduam Cnita Eiae Gsae Dłużniewska persoluto Tertiae itiae Centum Quinquaginta Tyne in exemptionem agror in Bonis Goszczy-

Geme iaune per dictum ad S. Joannem Strzeszewski
Cito Parentem ad S. Petri Wierzbicki invadiatidnem
similiter per ad acto Parentem eiusdem S. Petri Wierzbic
attestante Documento mihi de Data et Anno
Eoque expresso persolutae se acto vice natura Concerne
Sententia Judicij mi Stringi Solvendo eam
Summam una cum provisionibus assignari
Expensas refundi ac id quod Juris erit decidi et se
tiari sic Partium et responsum Dato in Rac
Die 30 mensis 7bris Ao Dni 1788vo

JMR. S.P. Joannes Maychrowicz Nostrum authentico
Palam Rem quae Ipse Fecit Literatis Sigillatis pro
Praesentis Serviens teneris talis / mis oratis Edictis Fen
Praefecti Cito ad Bo Goszczyno Geme feria 3ta pro
sens Septimanae Detulit Expensavit Posuit reliqua
Ordine Positione notificavit de quo Ipsa Relatio
In Rawicz in Positione actor Trium Plocens Sabbo pt Tm Sollicitis
archangeli pro ao Fuluit Die 24 Mensis Octobris AD 1788

Ex Pte G. G. Goszczyn
Zluch Conc. G. Strzeszew
ski Cotaonis Copia
1788

solut. 20.
Extradit.
113

Stanislaus Augustus Dei Gratia Rex Poloniæ Magnus Dux Lithuaniæ, Russiæ, Prussiæ etc.

Fidelibus Nobb. Antonio Zaleski et Ursulæ Smandrowska Juvenibus Conjugibus Parentibus, tum Rosaliæ et Agnetis Filiabus Zaleskianis de Pereginis Boriesj Veitnò alter Omnibus mandamus, ut in Terminis Communibus Tribus Proxime proxime Abhinc in Causa et Alternata celebrandæ Actis ac perscriptorie Congrescatis ad Justantiam Nob. Simonis Karwowskij Actoris Vos in Aula Nostra Vicinetenus Inhærendo Mandatis ac protestatio in Eius Authere Facto vel faciendo Citat Jdq; ad Videndum et Audiendum Vos et quilibet Nob. Rosaliam Zaleskianam Filiam Nostram Domus Suj Actæ proprie Certo Tempore Superinvasionis, Superinvadendi Suj Actæ Causæ Vestræ Concussionis, Tumultus Temporis Inconvenientiæ permultæ peractionis Omnes vero Reptæ Nob. Franciscæ Wotowskiæ Suj Actæ Contis ad malos Eius Actæ Cohabitationem Fomentationis, Domus Actæ Aliquotes in existationis, Rei variæ Actæ propriæ Interimperes et Effectæ Res una Cum suprascripta Nob. Wotowska suj Actæ Contæ Evehere Attentationis, Actæ Ubivis Locorum ac Coram Variis Personis Libellorum Diffamationis, Commutationum Variæ propallationis, Jurea liter nunquam probandi Objectionis Damnorum pluvimorum in Fumentis et Pratis Actæ propriis Inventariis Vectationis Illationis, insuper Rei Habendæ Litis Actæ Quotæ Octo Fl. Polo. ibi Actæ Debitæ non recitationis Rendæ cum Legeo Rum Processionis, Plenis Condemnationum Partibus Pro Emendabilibus Juvenibus, Solutionem Statæ Quotæ indebitatæ Demandæ Inquisitionem in Ordine Prosequendi Educendi Assignandi Litis Expensas refundi ac Id quod Juris erit cum Vestratus Decidendi et Sententiandi Actis Statæ Primo Partium et Justitiæ Responsum Datum in Varsavia Die 19 Maij Anno 1788.

Ad Mandatum Joannis Magdalenæ de Rosenau Actuarii et Jurati Palatinatus Gnesnensis Literatus Sigillatum per Jura Procuratoris Generalis Tribunalis Jurati Electi Sanctæ Ruthenæ Actæ ad Vicinetenus Convocandos Die 14 Proxima tenta Mensis Maij Anno Currenti Datatis Apparuit Procurator Reliqui erant Petitione non facta Causæ Dictatis Super Summa Jurehærenti

Jo. Nepomucenus Actuarius Mandatum Tribunalis Sandecensis Salvo per Me Salvi Sandecensis Archivi Archivalis Jurati Scabinatus Terræ Sandecensis Anno 1790

G. G. Zakroczy per
G. Kanow Ylis

Citantur
1788.

Hz 2
extradit

Stanislaus Augustus Dej Gratia Rex Poloniae &c

Tibi Gsō Joanni Mscichowski de Persona Bonisq Tuis
gnti Omnibus Mandamus ut in Judicijs Trnibus Plocens
Juxta suam Cadentiam in Raciąż Celebrand pntr ac perem
ptorie Compareas ad Instantiam Mci Joannis Nepomoceni
Zorawski Dapiferid Plocens Actt Qui Te in herendo Maoni
Authe facta vel faciendo Citatt idq advidend et Audiend Te ad
Instantaneam statuitionem Honesti Mathiae - - - -
Lignifabri restaurationem holodij et Alior Edificior in se per Con
tractum Coassumend et post receptionem a se Actt pecuniae Con
dictatae Aufugi, et apud Te in Bonis Cieszkowo Aresto innodati
Sententia Judicij Nostri stringi statutum ad Comportationem Con
tractus adigi quo Comportato exhaditionem instantaneam = =
cum Ejus proprietate injungi Ac Poenas super Te extendi sis pari
turus et responsurus Datt in Raciąż D 30. 7bris Anno Do
mini 1788.

M.R.G.P. Petrus Vernonyn de Nowzeev. cultus Juratt
Palam Rit quia Ipse Citt Literatt Sigillatt pro Jure
Praesens Seniens teneris talis Inscriptionis Editt Cone
Praefatt Citatt ad Bacuszkowo Die hodierna in
Actu Contenta Delatis Expertavit Posuit reliquit
Ex de Positione notificavit de quo Cives Relatio
In Raciąż in Positione Actor Trium Plocens Salt
pt fm S. Michaelis Archangeli pro Solvit Die 4
Mensis 8bris A.D. 1788.

Ejusq mlis Relatio

ex Radzit

Stanislaus Augustus Dei Gratia Rex Poloniae.

Vobis Gl. Joanni Kociecki Actor. praesens Suscipiant atq Antonio Gosciecki de Pnia Bdq Vris alter obra mandamus ut in Tmis Comitiis Tribu Plocen feria 2da Prima vel proximius abhinc in Raciaz Celebrandae Pltes ac Peremptorie Comparatis ad Instantiam G. Francisci Goszczynski Actor qui vero inhaerendae Obductioni ac mandationi suae authe facto Citat idq ex loco delicti ad Fidenae et audiendae vos Rnu nulla de Causa tempore Judicior Crone Plocen Ao praeterito in Bo Plocen Celebrato sui Actor Causae Judlis attentare post hac in Domo Spblis Boethes commorare nullius mali sperare in primis laesistis diffamastis pugnis ac genibus Concussistis Contusistis Capillis ampuistis ac alias violentias Actor illatas Inquiri tamen probare in Obductione specificare peregistis Sententia Judicij nri Stringi Panis Pribbus et Crumenalibus alici Solvorum taxae Concussionum infungi ac id qd Juris erit decidi sitis Panturi et Judlter responsum Datum in Raciaz Die 30ma mensis 7bris Ao Dni 1788vo

MP. CP. Joannes Mazychowicz de Rostkowo Act. J palam Rvit Quia Ipse Citato Literato Sigillato p Judicijs praesens servienis Tenoris Talis (Inserat.) Edito Conc. p facto Citato Aquis Conc. G. Kociecki ad Bona Kietlowo Conc. vero G. Gosciecki ad Bona Gorzewo ~~Die~~ Utrasq Die hodierna in Actu Contentu detulit Exportavit posuit reliquit et de Positione notificavit de quo Ejusq mtis Relatio

In Raciąz in Posessione Actor. Trium Plocens. Sabbo pt. Fm. S. Michaelis Archangeli pxo. scilicet Die 4ta Mens. 8bris AD 1786

P. S. Chociecki Nuncius
A. Gościcki P. G.
Szczyński
Stanek

1788 Dec.
in Raciąz

Solut. Fl. 2 80
Extradit

Stanislaus Augustus Dei Gratia Rex Poloniae
Magnus Dux Lithvaniae etc.

Tibi G. Joanni Gąsiorowski de Prna
Bq. Tuis glter Omnibus mandamus, ut
in Trnis Communibus Trnibus Plocen
F. 2. proxime abhinc in Raciąż ex Alter-
nata Celebranda pltes ac peremptorie
Compareas ad Instantiam G. Joannis
Siekluckj Actt, Qui ~~Vos~~ Te Insistente
Madni suae Authe facta et Tacienda
Citat Idq. ad Videndum et Audiendum Te
ad Solutionem Poenae Duplicis Qua-
tuordecem Marcarum Polt Decro Condrli
in B. Korzybie Witkowice Die Decim-
ma Quinta Mensis Octobris Anno 1787.
pro Contraventione Decro Adjudicatae per
Sententiam Judicij mi Stringi Solu-
tionem Contactae poenae Injungi, pro Con-
traventione Autem Eidem Decro Poenas
Super Te Extendi, ac Idqd Juris erit
Statui Sis Paritures et Responsurus
Datt in Raciąż Die 1. 8bris 1788 Anno

MRGP. Nicolaus Orlikowski de Arcelino Authentico Jurato
Palam Rur quia Ipse Citt Liceratt Sigillatt Prefecti
Praesens Sentiens teneris talis (miscrat) Petitt Cons
Praefectt Citt ad Bu Czerwonki die hesterna Actum
hunc Praecedens Detulit expectavit Possit reliquit ad
Positione notificavit de quo Eius Relatio
In Raciąż in Positione Actor Trium Plocen Sabbato post Festum S.
Michaelis Archanae pro Sulcum Die 21 Mensis 8bris
A.D. 1788

P. Pasiorowski
P. Sieklucki

Citatur

Soluto f. 2. Extradit
1788.

Stanislaus Augustus Dei gratia Rex Poloniae etc.

Tibi Gso Matheo Mscichowski Bonorum Chroscina et Att
Arendatorio Possessori de Causa Infrascrta Bonisq tuis
gnaltr omnibus mandamus ut in Judicijs Trribus Plocene
proxime iuxta suam Candentiam ex Alternata in Raciąz
Celebrandis prltr ac peremptorie Compareas ad Instan
ciam M: Ignatij Lasocki tum Lae Margarethae olim
Labsi Josephi Relicte Contis Viduae de bonis Tyski
min[illegible] Acto Heredito Subdita Acto Qui vos et quiae
Subdita in Assia Dni inherendo Legibus Rni de perhibendis
Testimonijs sancitis Citant ad Videne et Audiene Fe Gm
Mscichowski ad Statutionem Labsor Adami Woyt
Josephi Woyciak Francisci Stefaniak adalberti
Ferifabre Martiani Broyczak Ludovici Łukasiak
antonij Szymaniak Josephi Bartizak Josephi Zarę-
biak de bonis Chroscino Subditor Sententia Judicij no
stri Stringi vos vero Statutos ad perhibendum verum
ac fidele Testimonium Uti scitis vidistis aut Vobis
notum est in Causa Suor acto Cum Gso Bartholomeo
Gorski In Judicijs Ejsde in Raciąz Vertene per sententiam
Judicij adigi in Casu vero Renitentiae Penis Legibus
Rni descriptis Mulctandos Censeri Citaris igitur sis Pari
turus et Judltr Responsurus Dato in Raciąz Die 26ta
Mensis 7bris anno 1788 vo

RSP Nicolaus Orlikowski de Cruciliano Act Polon Rnt
Quia Jure Cit Loterat Sigt Judicij Penis Servitij Juvenis Sequiens
Innovatur Cedit Cum Sp Cit ad Bona Cesplurwo Vrchodzeina
Mactio Contenta Detulit Expectant Parent reliquit et de pro
Litione notificant de Quo Epi relao.
Raciąz in Positione actor Trium Plocene Sabbdpt Fm S Michaelis
Archangeli pxo scilicet Die 4ta Mens 8bris ad 1788

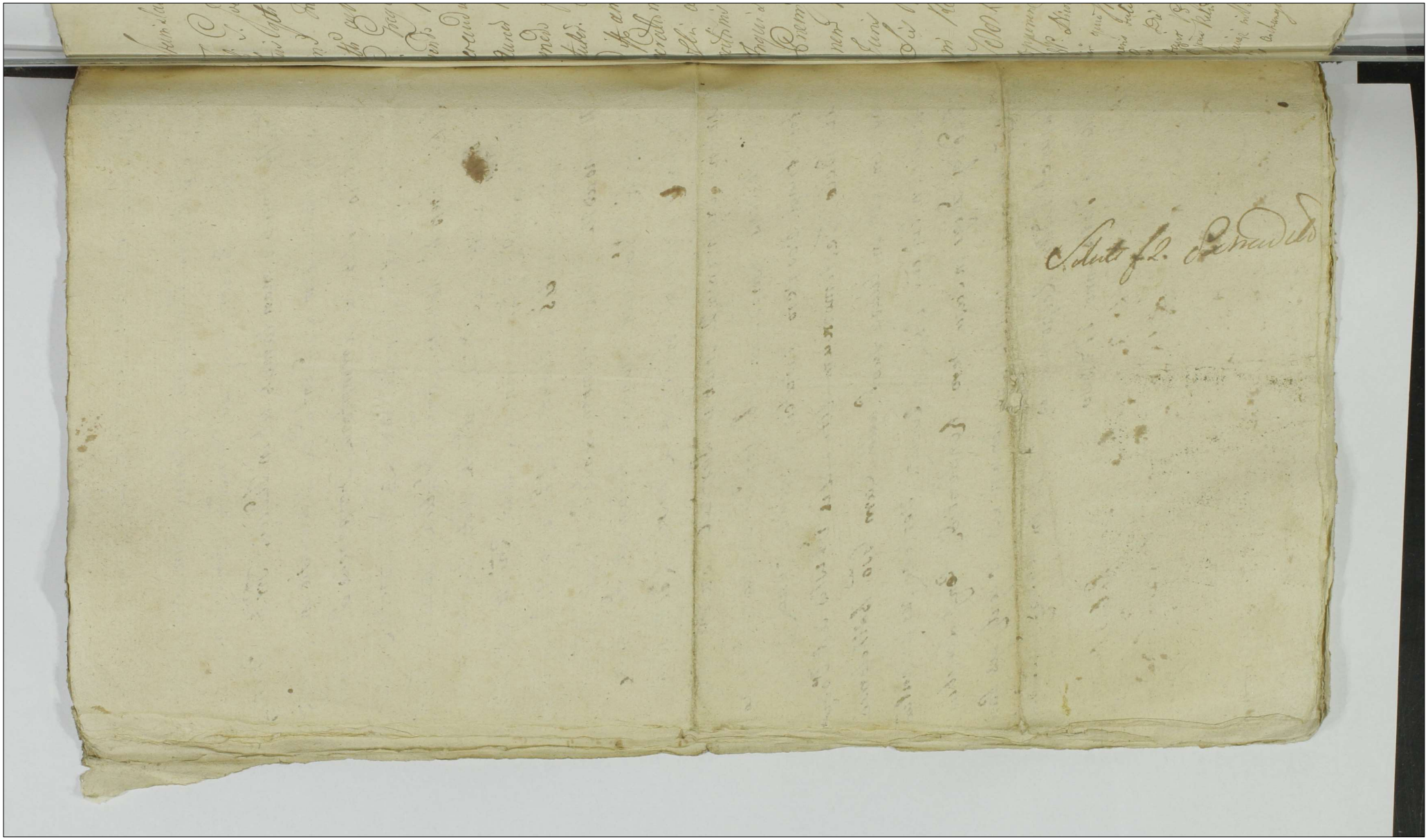

Stanislaus Augustus Dei Gratia Rex Poloniae

Fili S. Joanni Sukiluch de Prima Bonisque
tuis Cgtis Omnibus mandamus ut in Juris
mis Inbus Plocensi in Raciąż Celebrandae
pttis ac Peremptorie Comparcas ad Instantiam
G. Gregorij Archutowski acto qui te Inhae
rendo Mecum authe facta Citat ad Videndum
et audiendum te ad restitutionem Quotae Trium
Aureorum hungaricorum Pontificarij ac Strophij
modo furtivo Sibi acti ablati et non resti
tuti. Stringi me vero Sui actis Laesionis
Diffamationis Oppressionis bestium Diffa
cerationis in Praesumque Cum in Praeslo
wski ac GG. Łęczkowskie indelite Impli
cationis Poenis Exemplaribus Puniri
Inquisitionem in Eam Probationem
Praemissorum demandari Incompetenti actio
nem in Actoratu tui Decurrit ea id quod
Juris et Justitiae erit Statuit Dat
Sis Paritorus et Responsurus Dat
in Raciąż Die 1 Mensis Aprilis Ad
1780 Circa Praemissam Injuriam Se Se
opponens

MBSP. Nicolaus Orlikowski de Arcelino authoris Jurat Pulam
Rium quia Ipsi Citt literatt Sigillatt pro Jura Praesenti Sunt
teneris talis Jurisdictionis Edictt Cenae Praefatt Citt ad Bam Vicinae
lis Die hesterna Actum hunc Praesentem Detulit Exper
tavit Posuit reliquit et de Positione notificavit de quo
Ejus Relatio

In Raciąż in Posione Actor Trium Plocensi Sabbato pttum S. Michae
lis Archangeli proximo Salutis Die 4 Mensis Aprilis Ad 1780

Franciscus Augustus Dei Gratia Rex Sicilie

Vis G. Eugenio Iudemsky Dnō atque D. Antonio Fabrito ne
ex Mariana De Squillace ott. G. Violaj Jenzeroth RC
Ducae De Limi Vicemque Vrō gtis Omnibus mandamus
et ni Iudicii mō Tribū Vocem in Rauga celebrando ptō
in Peremptorie Comparentis ad Instantiam D. Casimiri Squil
lj et Agnettis Vnā Jnducts Ius Jnriam Longum Aud Qui Vos et
uiq. Asia indigena Cum Quo Deligo requisito Jnhonnes
Prom. Curtho Fecit. Citant ad Audiendum Vos Cognia
re Dnum ad Statuendum D. Antonij tui Fabritij qui
Venerq. Decenō Cyiud te Arestatur Simoni quem Statuta
Statum vs. Omnes Cibi mō Sua Aut Fundi Aliquotiens
Superaggressionis Expressionis Concussionis Aliqua Vero
Rerum Diffamationis Veneris Denigrationis Jnsultum
Rejectionis Quamuis Vnimod in Pramentis et Statu
Inventarij Pris Dilationis per te Solummod. Iudemsky
Agri Decarum et Conseminandi Concessi Cupere Aud
Vere Cultis et Coloratis Conseminare Denegandi Demque
Pirte D. Antonium Instrumenti alias Rydta Sti Aut
Interceptionis Aliorq. Jnjurias Jnquisitionibus Habeat
Duo Curatorum Vanis Exemplaribus Vnius Veritatis
Rationem Omnimodq. Adhibendi restitutionem Ejusq. Justa
menti Demandari Cetera p Causae Vnaeq. Aliq. Contra
Statum Sibi Vanhuri et Respondi Dicto in Rauga
Die Decembris Mensis A.D. 1780.

Mag.to Joannes Mayshweiz de Rastburg Curiae Generalis
Palatij Regij Jnquisitor Literas Sigillatas Vnius
Venerq. Senatus Tenoris Talis Mandatj Executionem
Refert Cui ad Dat Stanz. Qui Reducti in Aula
Sententia Datum Aperuerunt Justi Relegui Ord. ad Petitionem
Notificerunt Deque Ejus Tenore
In Rauga in Aestivo Aedis Sanctae Vrsulae Subscripsi
et Michaelis Archangeli Prandij Sitim Die 11 Mensis
Mensis A.D. 1780

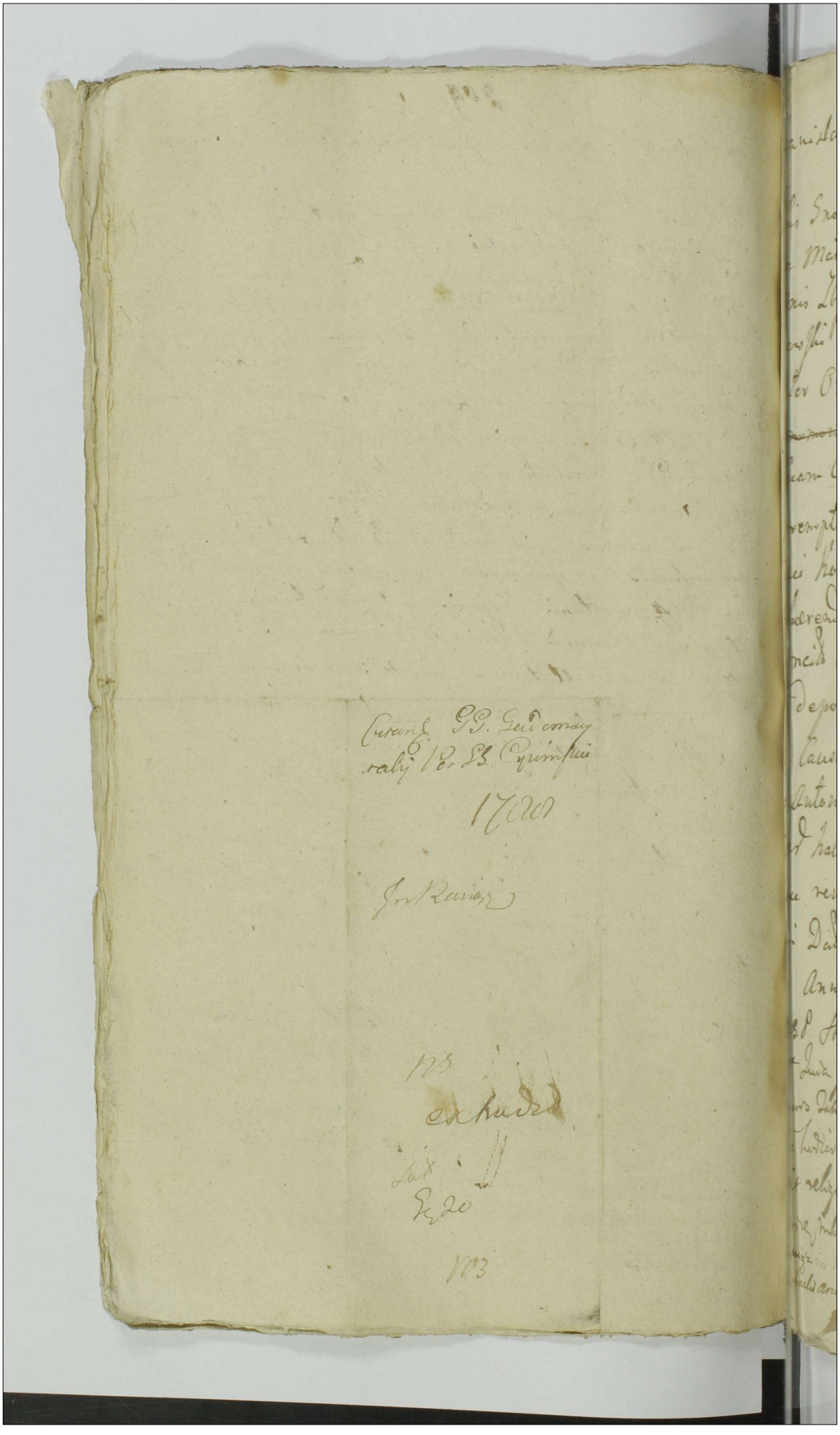

Stanislaus Augustus Dei Gratia Rex Poloniae etc.

Vobis Gnosis Antonio Seu alterius Nnis Karwoski de Malawa Josepho Podczaski de Cywiny Ejusq Nnis Zbyszenski de Goszczyce Adalberto Pomianowski de Pęsy de Personis Bonisq Vestris qualiter Omnibus Mandamus ut in ~~Terminis~~ Judicii ~~Commonibus~~ Terribus Plocen proxime iuxta Suam Cadentiam in Raciąż Celebranę pltter peremptorieq Compareatis ad Instantiam Gsor Francisci Kociecki et Hiacynthi Worowski Actorum Qui Vos Inhaerendo Legibus Regni de Perhibenę Testimonijs Sancito Citant idq ad Videnę et Audienę Vos ad deponenę Verum et Fidele Testimonium in Causa Suor Actorum Cum Gsis Paulo Wolski et Antonio Goszczycki respectu attentatar Violentiar habito Sententia Judicij Nostri Stringi in Casu renitentiae Poenis Vos affici Sitis ideo pariturus Dato in Raciąż Die Secunda Mensis Octobris Anno Dni 1788.

MRGP Stanislaus Osmicki de Babosewo Act J Pola Rut Quia Ipse Cito Literato Sigill. Judicij Pro Servitio Generis Dato Inseratus Cito Cum Pfan Cito ad Bona Generalia hodierna Inactu Contenta Delutio Expertant Possint reliquit et de peritione reliquum Cito notificant de Quo Ejusq Mihi relatio.

Raciąż in Positione Actor Trium Plocen Sabbo pt Fm S Michaelis archangeli pxo sectuet Die 4ta Mensis 8bris Ao 1788

Stanislaus Augustus Dei Gratia Rex Poloniae etc. Tibi Gnoso Joanni Szelubecki de Persolla bonisq tuis qualiter Omnibus mandamus ut in Trinis Communibus Trribus Plocensibus juxta sui Cadentiam in Raciąz Celebrandae pnaliter ac Peremptorie Compareas ad Instantiam Mci Severini Pączkowski Dapiferi Cremenecensis Actis Qui te Maffatone Authae factae o faciendae in Sistendo Citat sui potius ad Incidentiam Causae et Actoratus tui Conse Actis instituto adcitat idq ad videndae et audiendae in competenti Actione tibi in Actorate tui vexatorio respectu ac si Hominum non sibi Actis verum Mae Antoninae De Kadłubowskie Ott Mci Petri Pączkowski Dapiferi Cremenecensis Relictae Conti sui Actis Matri uti Bonor Civilitina haeredissae et Possessricis in servienae in rigore non tentionis promoto declarata te poenis Intuitae per te sui Actis Trno pro Judicijs Trribus Plocensibus in Raciąz Celebrandae indebite et vexatorie concitationem et in Causam nullo modo se Actis tam genere respectu quarumdam ac si per Cpum Gregorium Archultowski et Honestum Josephum Jaculatorem per Actis Praetensionum et violentiar Immistionis adsequatis congrumente legis Affici seq Actis a praemissa Causa liberum pronunciari ac id quod Juris decidi et Sententiari Sis Trno Pariturus et Judicialiter Responsurus Datt in Raciąz die 27 Mensis Septembris Anno Dni 1788.

MRGP Nicolaus Orlikowski de Arcilino A et J Palaw Kurto Juris Ipse Cit Liberat Sigill Judicij Pdq Servitq Jurisd Tabi Inseratus sedit Cum Cpfat Cit ad Bona Kurzybie die hesterna actum hunc praecedens Delulit expectant Rent relinquit et de peritione notificant de Quo Qui relaa.

Raciąz in Positione Actor Trinum Plocensis Sabbato pt Fm S Michaelis Archangeli pro Xo scilicet Die 4ta Mensis 8bris AD 1788

Relatio Korzybie

Ao 1788vo

Exhaudit

Stanislaus augustus DEI gratia Rex Poloniae &c
Tibi Gsō Adamo Kleniewski de Persona Bonisq tuis gnaliter omni
bus mandamus ut in Judicijs Trribus Plocenę proxime Juxta
suam Cadentiam ex alternata, in Raciąz celebrandis pliter ac
peremptorie Compareas ad Instantiam M: Ignatij Lasocki tum
Lsae Margarethae ott Lasi Josephi Relictae Contis viduae de Bo
nis Tyski minor sui actt subditae actt. Qui te et quidem subdita
in assistentia Dni inhaerendo Legibus Rni de perhibendis testimo
nijs sancitis citant ad videndum et audiendum. Te Gsum Adamum
Kleniewski ad statuitionem Ntis Mathiae Rudowski in servitijs
tuis existenę Famuli sententia Judicij nostri stringi. Te vero
statt ad perhibendum verum ac Fidele Testimonium uti seis vi
disti audisti aut tibi notum est. in causa Infrascripta suorum
actt cum Gsō Bartholomaeo Gorski in Judicijs ejsdem in Raciąz
vertenę per sententiam Judicij adigi in Casu vero renitentiae Poenis
Legibus Rni Conscriptis mulctandos censeri, citaris igitur, sis Pa
riturus et Judicialiter responsurus Datt in Raciąz die 26ta
mensis 7bris A 1788 anno

MRSP. Nicolaus Orlikowski de Arcelino actor Palaus Rut Quem
Ipse Cat Liberat Sigill Judicij Pdcy Servie Generis Tabi Inserat
edit Cary Pfat Cat ad Bona Replii die hesterna actum huma
praecedenti detulit Exportant posuit reliquit et de peritione
notificant de Quo Epi Relevo.

Raciąz in Pontione actor Trium Plocenę Sabbato pt Sm
Michaelis Archangeli pxo sequitur Die 4ta Mensis 8bris AD 1788

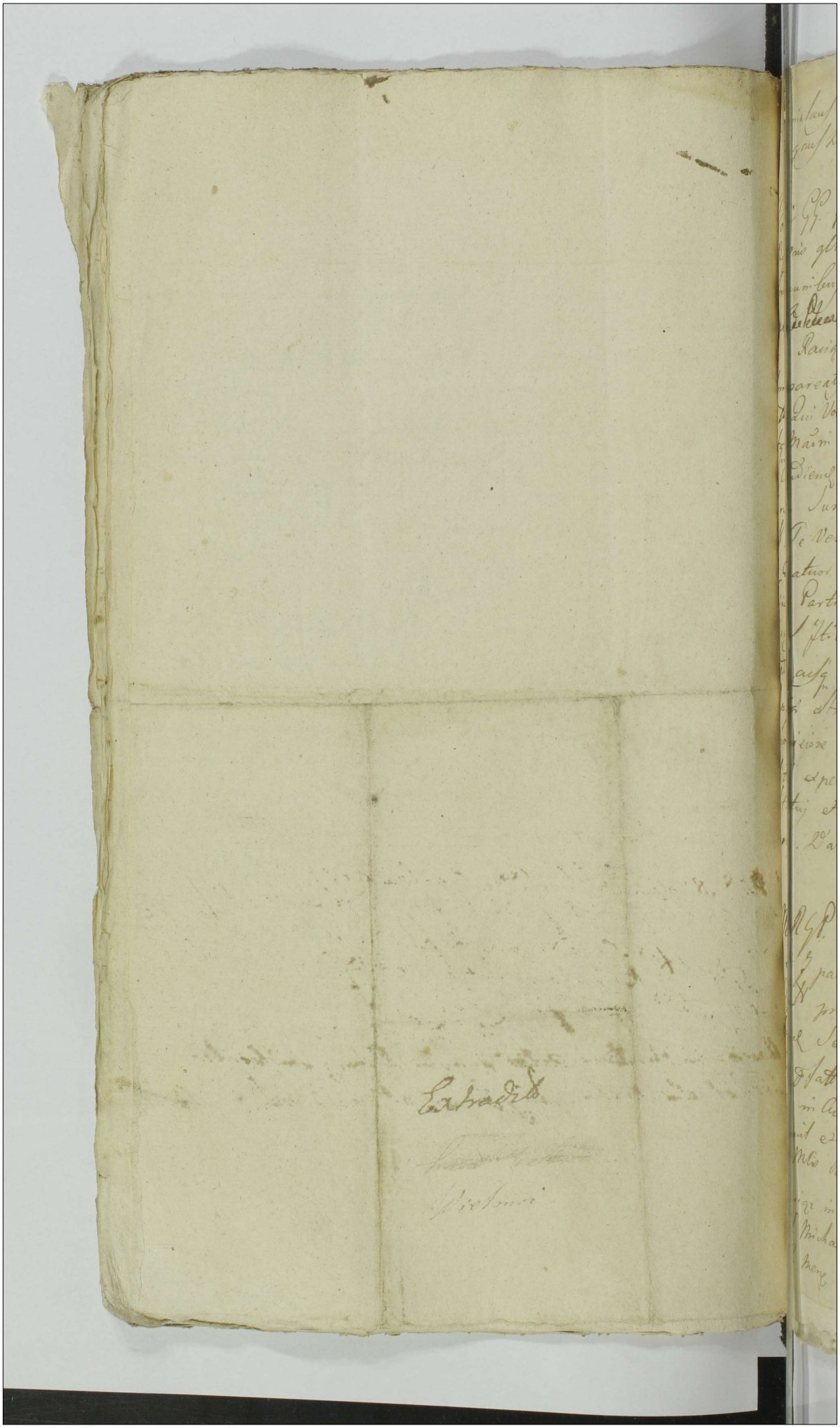

Stanislaus Augustus Dei Gratia Rex Poloniae
Magnus Dux Lithvaniae Russiae etc.

Vobis GG. Ignatio et Martino Kociecki de Prius
Bq vris gltr Omnibus Mandamus ut in Trnis
Communibus Trnibus Plocens F. 2. proxime Ab hinc
[illegible] juxta suj Cadentiam ex Alterna-
[illegible] in Raciąż Celebrandae pltr ac peremptorie
Compareatis Ad Instantiam G. Jacobi Kociecki
[illegible] Qui Vos Inhaerendae Scriptis Manualibus
[illegible] Maoni facti et faciendae Citat Id ad Videndae
[illegible] Audiendae Vos et quidem Te G. Ignatium ad Solu-
tionem Summae Centum Triginta Duor Florenor
[illegible], Te Vero G. Martinum ad Solutionem Quot
[illegible] Quatuor Fl Poll, Restitutionemq Siliginis
[illegible]ium Partium Corethi, necnon Ocymi Partio
[illegible] Itidem Corethi Vobis Mutuo Concredit
[illegible] nonrestitutt Per Sententiam Judicij
nostri astringi, Solutionem pactae Quottae cum
novisione Restitutionemq Frutici demandari,
Sitis expensas Refundi, ac Id quod Juris erit
Statuj et Decidi, Sitis Parituri et Respon-
suri. Datt in Raciąż Die 1. Octobris. AD. 1788.

M. R. G. P. Valentinus Ciecierski de Uniecki
[illegible] et Ipsam Roit Quia Ipse Citt Literatt
Sigitt pro Judicijs [illegible] hic in Raciąż Cele-
brandae Servienae Tenoris Talis= Inseratae= Editt
Conc pfatt Citt ad Bona Kociecino die hodi-
erna in Actu Contenta detulit Exportavit Posuit
Reliquit et de Positione notificavit, de quo Ejus-
dem Mtis Relatio.
Raciąż in Positione Actor Trnium Plocens F. 5. pt
[illegible] S. Michaelis Archangelis proxima Scilicet
die 2. mens Octobris AD. 1788.

Solutt fl 2 G 3
Extradit.

Stanislaus Augustus Dei Gratia Rex Poloniæ Magnus Dux Lithuaniæ &c

Ś. PP. Carolo Turnoski, Mathiæ Starzenski, Paulo Sitkowski, Josepho Pezlowski Mer-
cim Mszczonowski, Chrisostomo Zaleski Burgrabijs Circ. Plocensium Pantono
Beski de Officijs primis bonisq; Vestris gratiam Vram Mandamus ut vi Juris
Coram Vobis Plocensi Judicio Quam Cadentiam vi Reversalis alias assignatæ
Februario proxime elapsi Termini ad Instantiam Ś. P. Mathæj
Parentis Stanislaj et Alberti Fratrum utiles et germanos Filios Chrzanowski de Ad
Qui vos Juxta Constitutiones legibus de peragendis Traditionibus Sanctis Citari Seu
potius ad parendum Citationes Juris et Juris gradus paradoj Decretum Condi
parendum Condemnationem vi Juris, Satisfactionis Circa manutenendum Jus obla-
et publicandum Edictum Edictj ad Videndos et audiendos Justificationis Decreta Condi
vi Juris D. Krasnow. Wolski Seu Talk Die Tertia mensis Novembris 1787
ad Inter Suos Acta ab Una, et Ś. Beski Actum ac alios Vtr ab Altera productis
Actisq; Curiæ Plocensis Die Vigesima Nona Mensis Maij. Ad Quas Oblatum
Solutionem pariter Prima Quadruplicis Alterius vero Duplicis Marcus
Post pro Parte Sua Acta tibi Ś. Beski injungente, nec non Condemnationem Supra
Citti per Suos Acta vigore non Solutionis predictæ pariter ac Contravenien-
nis Supradicatæ Emanata Decreta Circa manutenendum vi Juris Satisfactionis Ce
rum actis Curiæ Plocensis Die 28 mensis Aprilis Ad Currentes statum obtenta
et publicata Traditionem Sortis Gleba D. Krupczyn Wolski Seu Talki
Possessioni tuj Ś. Beski Subiecta Marcus ac Praefatj obtenta pro Suis
Actis Ś. peragendas demandari, Extensionem Marcus ac Praefatus injungi,
nec non Ś. Burgrabitio. Ad peragendas insuper his Marcus ac praefatus Gleba
Sortis Traditionem Edictj et Compelli, In Casu quoj Contentia pariter ad men
tem legis assisi, litis Expensas refundi, ac Caque Juris Erunt Stabj Satis
Imo Adversarius pariter Judicij Responsum Datum Plocensi Die 00.
Mensis 7bris Anno Dni 1788.

MRP. Laudus Kalinowski Decretorum auditor
et Senator Palat. Rus. qua Locum Tenens Lit. Relator
Significat Quod Ipse Intimo Parens vi Praesentis
Termini Generalis Talis Missus et Edictus Citationis Pre
fatti Citati ad Hoc Plocense Judicium Die hesterna
Actum hunc Praesidens Detulit ac pariter
Illi Reliquit et de Recessione notificavit de
quo Eius Relatio.

in Kaniaz in Possessione actor. Trinit. Ploan. fl. 8 p.
fm. S. Michaelis Archangeli pro Salvis D.
2. Mens. 8bris A.D. 1700

Citatur G. Beski per GG.
Chyrzenskie

1788 ...

Solvit Exhaudit

Stanislaus Augustus Dei Gratia Rex Poloniae

Tibi Jo. Joanni Starczewski de Persona Bonisq tuis generaliter Omnibus Mandamus ut in Trinis Communibus Tribus Plucae juxta suam Cadentiam et alternata in Raciąz celebrandae pro ter peremptorieq Comparens ad Instantiam Li. Stanislaj Jozwiak Tabernae in Bonis Kossobudy Sitae Tabernatoris Actae qui te In Assa Li. Antonij Kossobudzki Dictae Bonae Kossobudy Haeredis Domini Citat ad videndum et audiendum te ad Extraditionem ~~Urodz~~ Quinque Ovium fructiferam per te Actae Ovillatae Pascendae ad gregem tuam Dato per te q Sibi Actae Extradi denegato quinimo Nullitate ac indelicte detentae Sententia Judicij Nostri Stringi pro te Solutionem Quotae Novem florenorum Polonicorum Gratitatis Liquoribus Sibi Actae Debito Mandari ac id quod Juris erit Statui Sis Praeterea et Judicialiter Respondeas Dato in Raciąz Die 4ta Mensis 8bris A.D. 1788.

R.G.P. Albertus Ignacius de Kossobudy Act. J. palaro Rvit Quia Ipse Citato Literato Sigillato pro Judicijs pro cenae Servienae Tenoris Talis (Inserat.) Edito Conq. pro fato Citato ad Bona Kossobudy Sortemq. Citato possessam Die hodierna in Actu Contenta detulit exportavit posuit reliquit et depositione notificavit de quo Ejus Relatio Raciąz in Positione Actorum Trinum Plocenae Sabbato post Fm. S. Michaelis Archangeli proxime Die 4ta Mensis 8bris A.D. 1788

Tertia Mensis Octobris A.D. 1788.

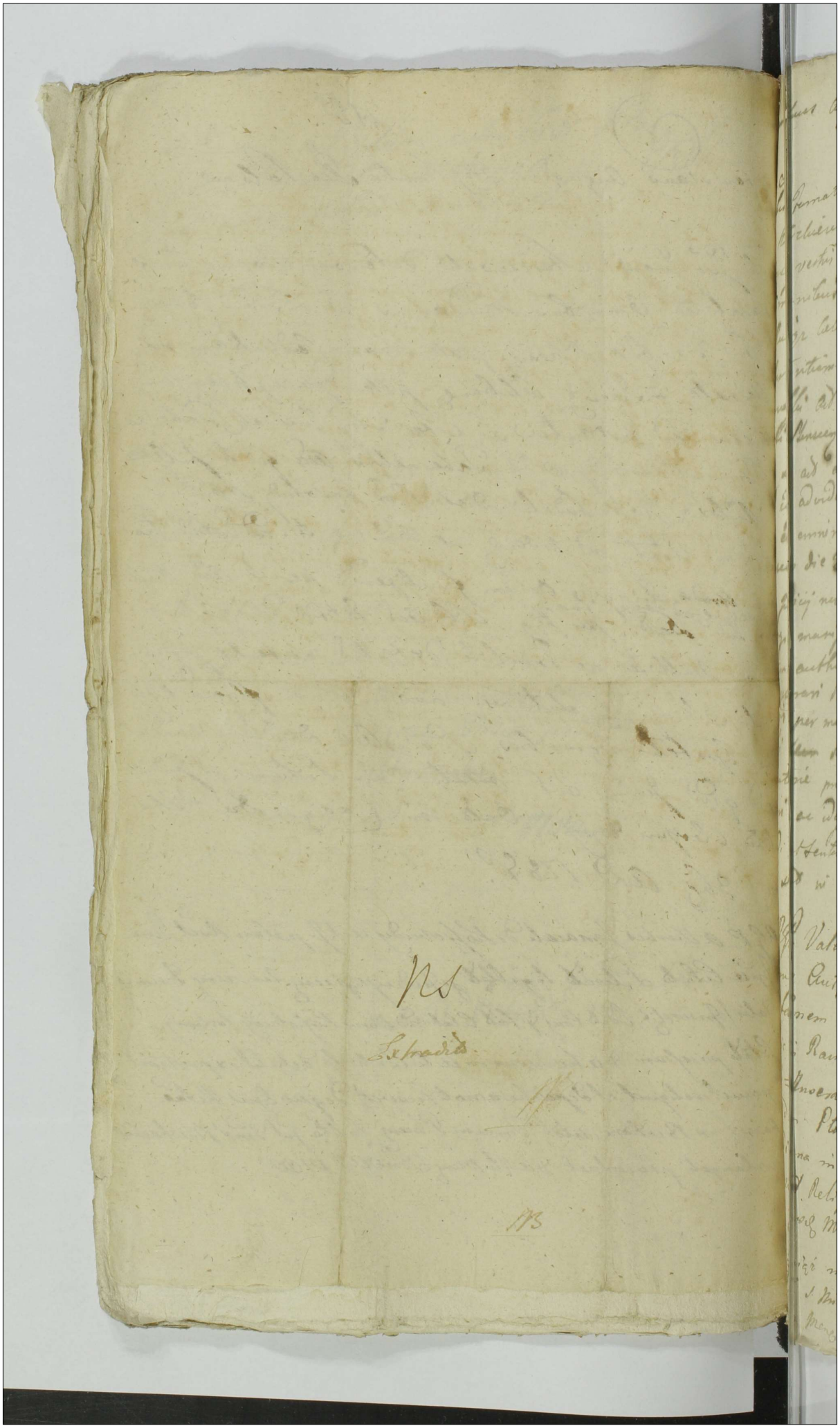

...nislaus Augustus Dei Gratia Rex Poloniae

216

...bis Fornalis ac Spectabilibus Bonaventurae et Marti
...Kierzkiewiczem Civibus Plonscensibus de Personis
...usq vestris gnalibus omnibus mandamus ut in Trium
...imanibus Trib. Plocen. juxta Suam Cadentiam
...Raciąz Celebrandae pro ac peremptorie Comparentis
...Instantiam Eg. Josephi Kaminski et Valentini Dzier
...wski Ad. Qui vos insistendo Decreto remissionis advo
...li Plonscen. die Tertia mensis Julij Anno Dni 1780 ~~lato~~
...se ad ab una et vos Citatos parte ab altera lato
...Idq advidendae et audiendae vos ad Directam responsio
...et omnimodam Solutionem marcae Decreto Proconsulari
...nscen. die 20 Junij 1780 Annotati adjudicat per Senten
...Judicij nostri Stringi in Sublatidnem Processus Penas
...ngi manifestatidnem indebite factam Cassari Cessionem
...tem authentice recognitam in Suo robore manendam
...Declarari Penas Exemptores tam respectu Ejusdem Cessio
...nis per manifestationem vitiare praesumptionis quam
...ri ~~Decr~~ Remissionis a Judicio advocatiali Plonscen.
...catorie procuratidnis super vobis extendendi et Pro
...ari ac idqvod Juris et Justitiae Erit cum vos statui
...di et Sententiari Sitis Trno. Parituri et Judtr respon
...sed in Raciąz die 8ma Xbris Anno Dni 1780

...RGP. Valentinus Kwasniewski de Kosiny Barto
...rowe Authus et Juratt palam vit. Quia Ipso
...Citationem literatt Sigillatt pro Judicijs Plonsc.
...hic in Raciąz Celebrandae servienc. Tenoris Ta
...lis = Inseratur = Editt Conc. Pfatt Citt ad Op
...pidum Plonsk Domumq Citt Ibidem Sitt Die
...odierna in Actu Contenta detulit Exportavit
...posuit Reliquit et de Positione Notificavit de
...vo Ejusd. Mlis Relatio

...Raciąz in Positione Actor Trium Plocen. F. 6.
...Fm S. Michaelis Archangeli pxa Scilicet Die
Tertia Mensis Octobris A.D. 1780.

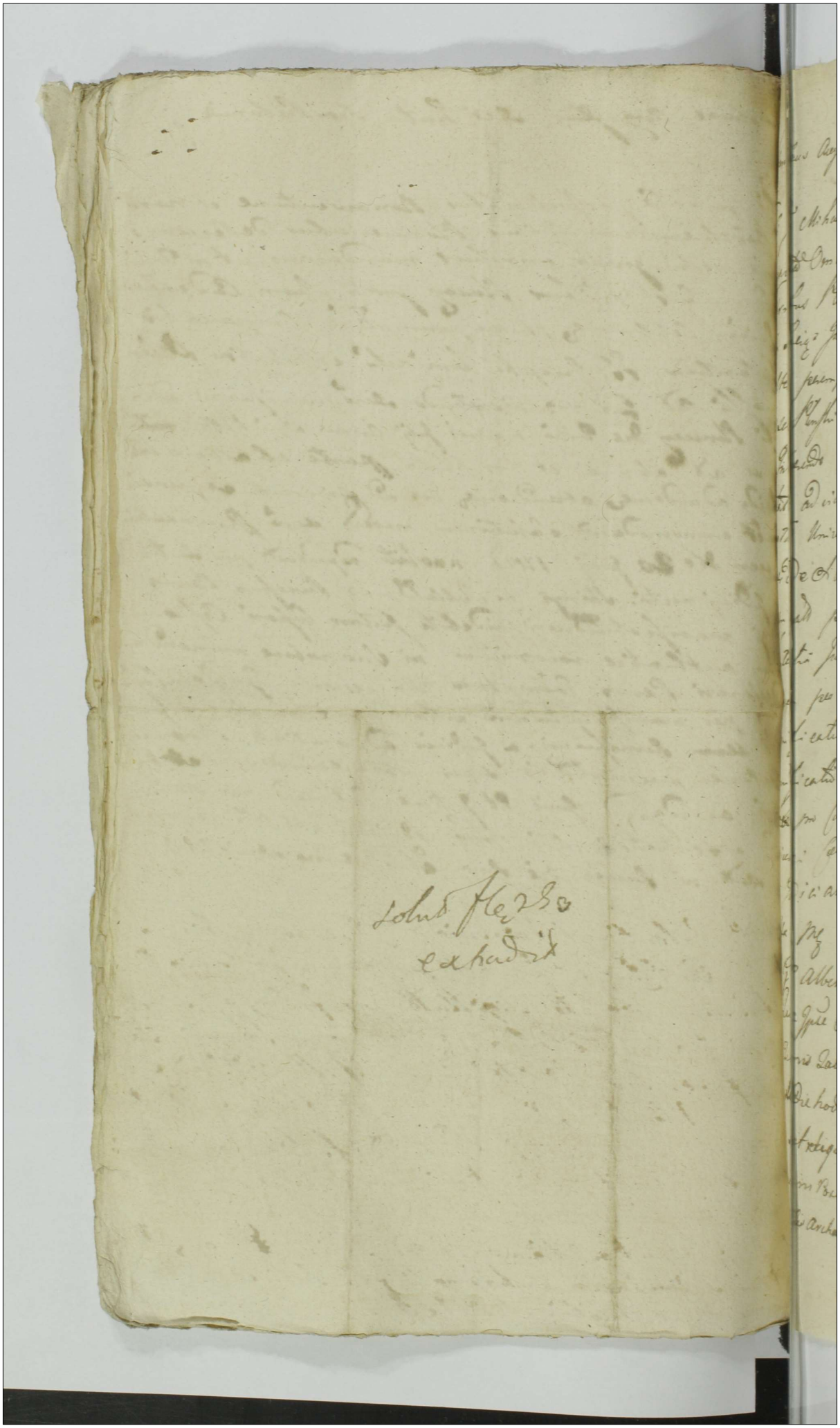

Stanislaus Augustus Dei Gratia Rex Poloniae &c.

Si Gso Michaeli Rapacki de Persona Bonisq tuis gene
ralitate Omnibus Mandamus ut in Terris Communibus
Terribus Plocen Fra 2da prius vel proxius ab hinc
in Racia Juxta Suam Cadentiam ex Alternata Celebrand
Alter peremptorieq Compareas ad Instantiam Gi Fran
cisci Plonski Antecessoris tui Administratoris Actoris
Inhaerendo Maioni Suae Authe facta vel faciendae
Citat ad videndum et Audiendum te ad Solutionem
Quotae Unius Octuaginta florenorum Pol pro deservita
mercede Sibi Acto Debito Alterius Trium Aureorum Hun
garicalis per te ad Jacobo perceptae Sui Acto propriae
Sententia Judicij Nostri Stringi Extraditionem Undecen
Decium per te Detentam aut in Casu No Extraditionis
Bonificationem Earundem Determinari tumq Seorsive
Bonificationem ~~[illegible]~~
~~[illegible]~~ pro Cultis Praetensionibus Regestro Specificandae
injungi Ceteraq quod Juris erit Statui Sis Parituris
et Judicialiter Responsurus Dato in Racia Die
4ta Mensis 8bris AD 1788.

R. G. P. Albertus Ignacius de Kossobudy Act. J. palam Rvit
Quia Ipse Citato Literato Sigillato per Judicijs Pacis Servien
Tenoris Talis (Inseratis) Edicto Conq Praefato Citato ad Bona Cie
sle Die hodierna in Acta Contenta detulit exportavit po
suit reliquit et de Positione notificavit de quo Ejus Relatio
Racia in Positione Actoris Trium Plocen Sabbo pt Fm S. Mi
chaelis Archangeli pro Ro scilicet Die 4ta Mensis 8bris AD 1788.

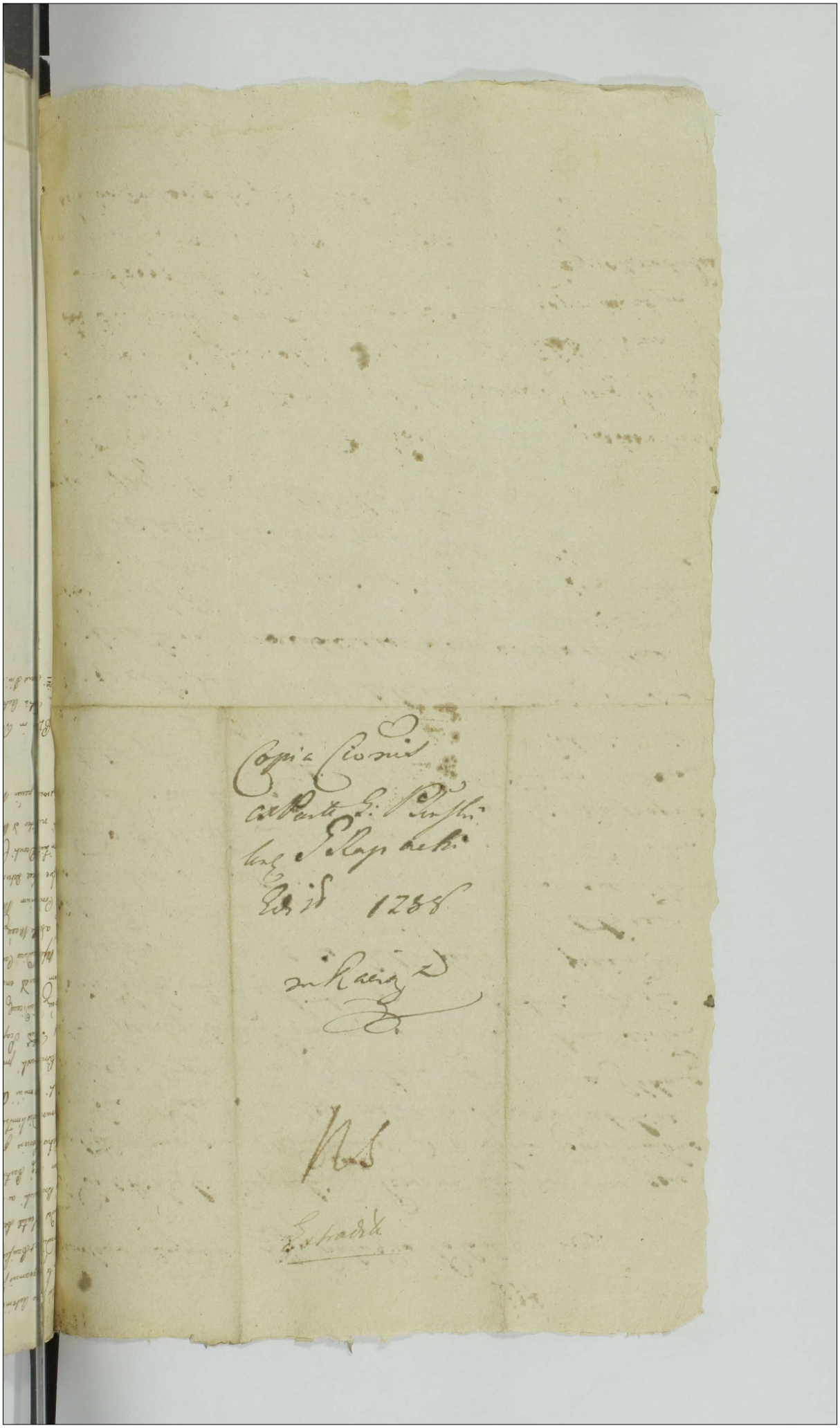

Quo Joannes Antonius Dni nominis Sokolnicki Tribunus Plocen. Com. Jpm Nicolaum Brozowski Maatum
lo qua gravamis Intuita attentatae in Sylvis et Pratis in Corpore Bonorum Wempity extans per Maam
mediate et Baisitis possessis per Dnm Jpm Brozowski et Subditos ejus ac alios Bonorum Magnifi Co
des Violentat Decretum Condile ibidem in Bonis Wempity penalitatem pro Qualitate facti super Memo
Brozowski ac alijs extendens Liberumq in Sylva Betulica altioni ac Prati Banii te de Vocitato Baccu
um utriq Partibus Assecuratus Subethor quoq distincte pacificam Possessionem Solitam Bonor Wempit
debitis Servire quotidiis et ab exercione Supradicte altionis Sylvae utriq Partibus ad futuram
rorum dislimitationem sese abstinere Mandans sub Data in Octava Festi Sanctissimi Corporis
isti Domini Anno fluenti finaliter sit protestatum Causa quoq obiecta in dictis Sylvis et Pratis
Brozowski prospecte per Maam Immediate Possessionis pertinis quia sub Actu Fol Secundo
ad Festum Scapularis Beatissimae Virginis Maiae Anno itidem Currenti in Judicio officij Castr
Decani adjudicando adultratum Jpm Brozowski Coniudicte Loco Condile Decanum sit Reperitum quodq
dem Decreti emanata Causa plenarie sit resoluta Coram Supradicto Judicio Castren Remonstrandum fo
in Mfum Judicem Castren Plocen motivo Sui tempore Clarificando Attestat Decani Condeli. Inquisitionis
q abbate Maam in Numero Laici Completo deutio remotor subalternum Suum Decretum Condemnato
Contrarium Maam Gravaminosum Pro vero Brozowski favorabile et per Eundem reprocusatum
rsus sese determinavant Duxe Maam obtinendo honoris et Fortunae Suae Integritati de Subrogem
ium Lis Decreti Condilis adequate Legis Ratione prolati approbatione subalterni vero Castri Plocen
Ibi nullitor de Maam prejudicio emanandi Cassatione ac Impugnandi super Parte et Judicis
Expensis penis Maatur.

Jan Antoni Sokolnicki WPP

In Plocko in Domis Communibus Terrestribus Plocensibus Districtuum Plocen. simul de Biscupice
Pro. Tertia Ante Dom. Sanctae Hedwigis Viduae Festa Dei proxima Sabbati die Septima Mensis
Octobr. Anno Dni. 1788vo Celebratis.

III

Copia Mandatis ex Pcte Mfici. –
Sokolnicki Tribunal Plocensis Conc.
Gsum Brzozowski ac alios – –

1788 vo. ano.

in Płocko.

Stanislaus Augustus DEI Gratia Rex Poloniæ Magnus Dux Lituaniæ &c.

Vobis Gsis Valentino Goscicki et Alberto Zochowski de Personis Bonisq; vestris gnaliter Omnibus mandamus ut in Judicijs Terrestribus Plocen. juxta Suam Cadentiam ltime pscript. in Siepre celebrand. gtter ac peremptorie Compareatis ad Instantiam Gsi Petri Rudowski Camerarij Trris Plocen. Citat. Seu potius ad Incidentiam Causæ et Actoratus ~~[illegible]~~ ~~[illegible]~~ conq. Se Act. Institut. adcitat. ad videnq. et Audienq. attentanq. Vos et quiq. te Gsum Goscicki ad Evictionem in Summis Gs Feliciano et Hilario Strubinskim ex Bonis Strubiny Jps adiudicat., per Act. modo Evictionis Ei Caut. a se Act. pstensis, Te Citat. adigi et Easq. Summas cum provisionibus Solvenq. pcipi Te vero G. Zochowski ad Detentionem Rer. quarvis et Inventarior. Omnis Generis in Sorte tua extanq. quæ psonq. Citatione apud te arestantur, Jdq. ad subsequenq. Causæ Eiusq. Resolutionem Compelli, seu potius in Bonificationem altefatar. Summar. a Gso Goscicki Citto Actori modo Evictionis provenienq. subsequenq. pro Re Act. adigi, ac Jd quod Juris erit conq. te Statui Decidi et Sententiari. Sitis parituri et Judler. Responsuri Dat. in Siepre Die 24 Menq. octobris Anno Dni 1788.

M. L. E. P. Joannes Magchrowicz de Rostkowo Authus ad Jurat. Palam Avit Quia ipse Cit. Literat. Sigillat. pro Judicijs Trib. Ploc. in Siepre Celebrand. Servisq. tenoris talis (inserendum) edit. Conq. Omnifac. Cit. ad Bona Lipalki Dziary Die hodierna in Actu Contenta detulit expertavit posuit Reliquit et depositione Notificavit de quo ejus Relatio.

Ex Raciąż in Trib. Commun. Trib. Ploc. districtum Raciąszensis Simul et Plonscensis Sabbathis post Fm. S. Luc. Evangelistæ proximo Salicet Die 25ta Mensis Octobris Ad 1788 Celebratis.

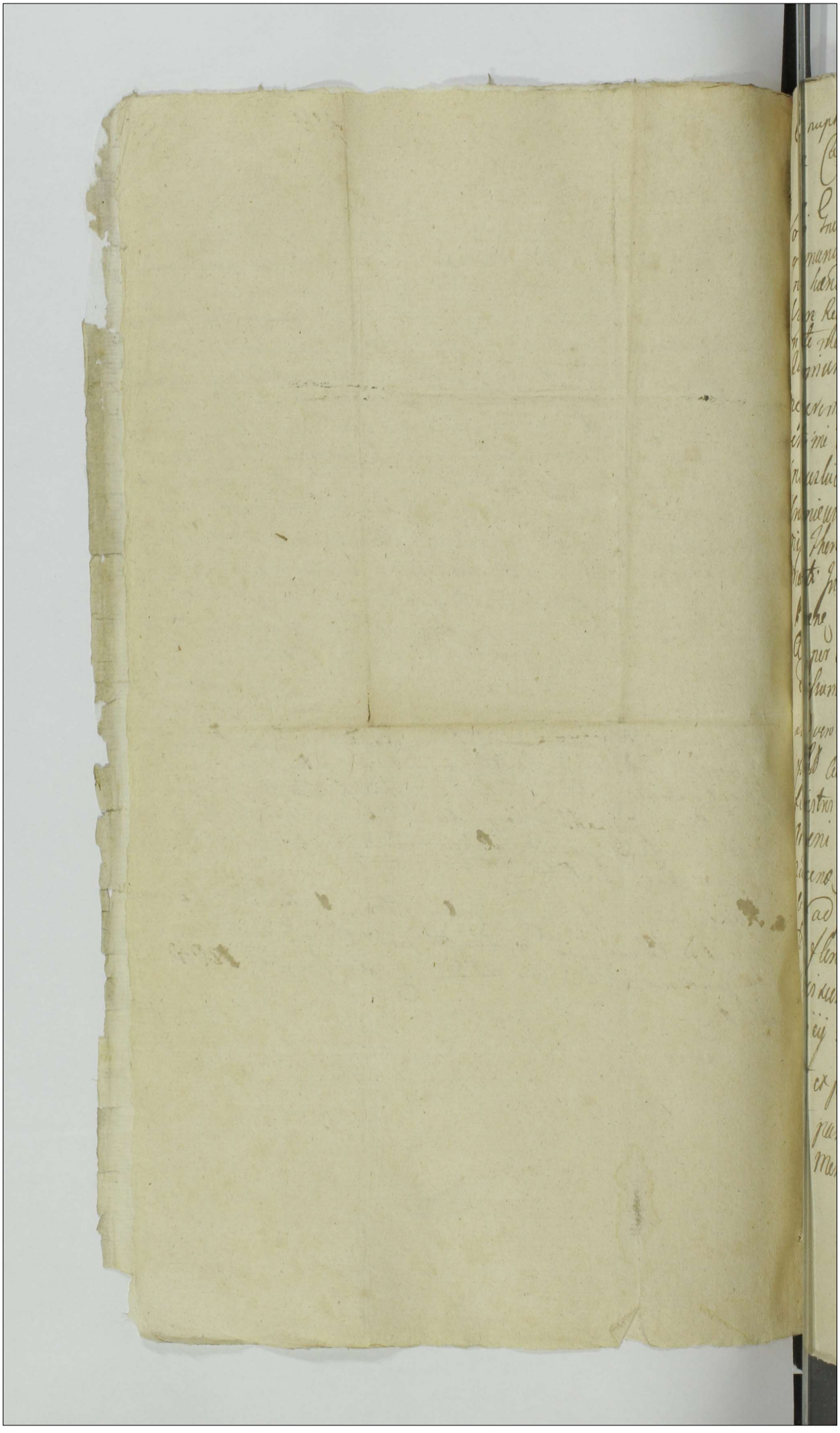

Onuphrius in Staroznely Bromirski Plocens Plnes
ac Capitaneus Cr S. Stanislaus Eques

Vobis Gnosis Josepho Gabrieli ac Italiano fratribus inter se
germanis Sertium Bor Brudzino antecactis et Theodoro modor
no haeredibus Brudzinskim cle Prnus Bnusq ons glor obus
Vigore Regio et nostra qua hac in Pte fungimur Capitl Autho
ritate mandamus ut in tmis Querelar Crone Plocens Fra
Da prius vel pxius ab hinc in Cro Plocens Celebrand pttr
ac peremptorie Comparcatis ad Instantiam GG Chri
sostomi et Cunegundis G Alberti Krusewski Centis Kra
sniewskich fratris et Sororis inter se germanor ord GG Petri
Krusniewski et Agnethis Brudzinska in secundo Matrimo
nij Thero procreati Actu Qui ves et quae Censors in Ascia
Mariti Inhaerendo Inscriptioni Authe Coram actis Crone
Plocens F 3a pt Fm Sae Agnethis Virginis et Martyris 1731
Ac per ord G Martinum Brudzinski tam Suor Actu quam Sterilitor
decessum in rem ord G Agnethis Brudzinska ipa filiastra
suor vero Actu Matris super Summam Quadringentorum
f. Pol Curnne in Regno Menetae in vim Dotis erga alios
filiastros et filiastras modo Simplicis delicti Inscriptis ac
Maeni Authe fato v facienae Citant idq ad videndum et
audiendum ves seu quem magis Solutionis Onus affi
cit ad persolutionem pmissae Summae Quadringen
tor flennor Pol ad hucusq non pacificato una Cum
provisione ad alter tantum acerta per Sententiam
Judicij nostri Stringi Solutionem indilato injuriis
Litis expensas Refundi actu qd Justitiae erit Statui
Sitis pariturum et Respensuri Dato in Cro Ploc Die
9a Mens Februarij Ao Dni 1787o

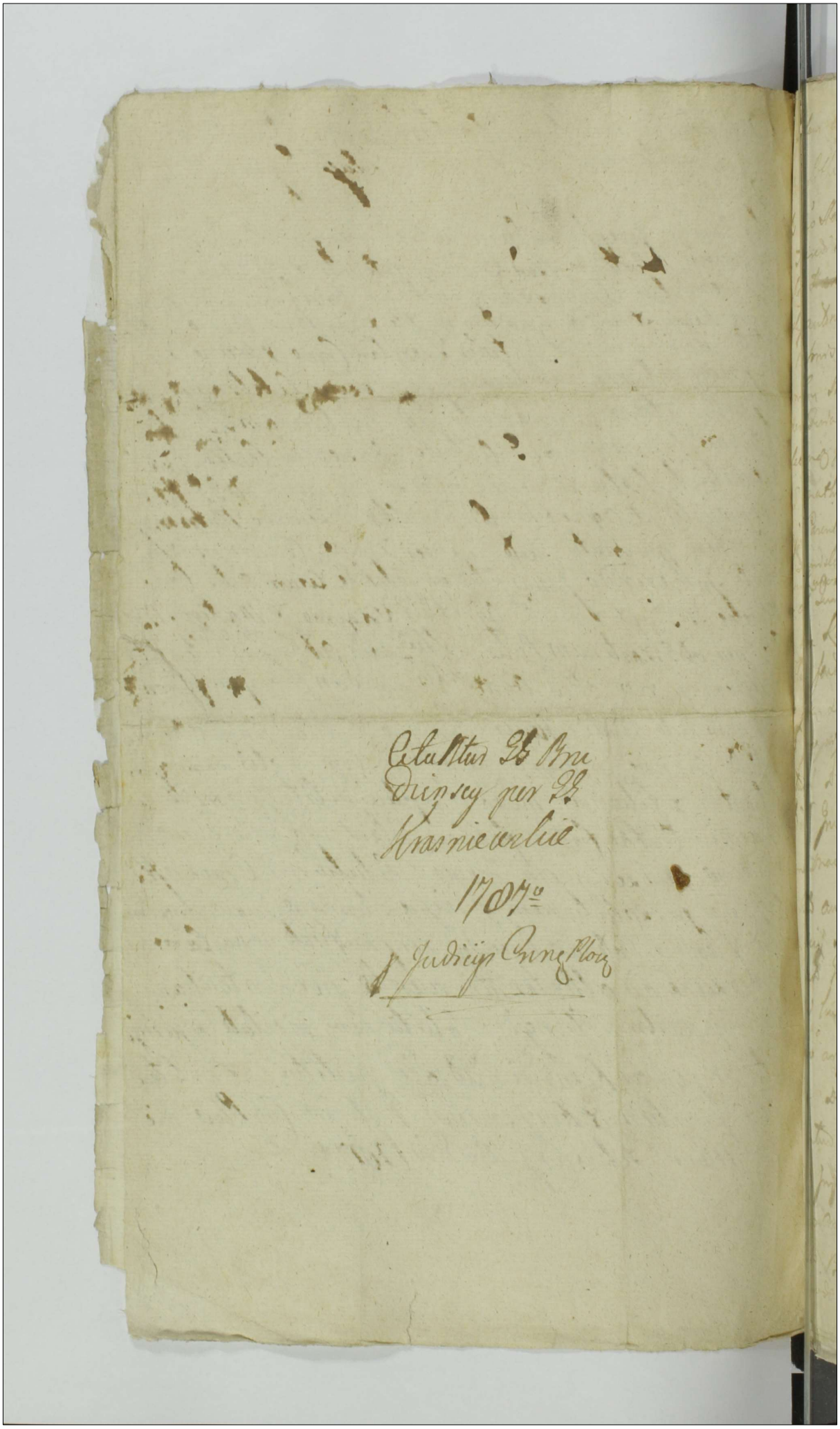

Bibliotheca in Positione actor Iudicum Ploce
Feria 2da post Dni Exaltationis Sanctae
Crucis proxima scilicet Die 17 mensis
Xbris Anno Dni 1747.

Cd. Adm. Br. Ulysse
p. SS. Kuwarkie
et Stinsenflue
1787

Solut. fl. 2 3 B.

Extradit

Stanislaus Augustus Dei Gratia Rex Poloniae etc
Vobis mm et SS Bartholomaeo et Antonio Zurawskim Dapi
feriae Orszaney Romualdo Subjudici Paulo Judiciae Trinitatis
Vissogrodiensis Kadłubowskim Sebastiano Thesaurario Sieprcensi
Cajetano Succamerario Sacrae Regiae Mattis atque Rmo
Valentino Canonico Cathedrali Chełmensi Kozłowskim tum
LAR Floriano Notario Consistoriali Plocensi Praeposito Stu
pensi Norberto Cameraniae Graniciali Plocensi Fratribus inter
vos Germanis Jaroszewskim Mathiae Mazowiecki Burgra
tio Cnae Plocensi Theodoro de Kuczborskie primi et S. Theodori
Jaroszewski Cameraniae Graniciali Plocensi secundi ad praesens
voti invicem Conjugibus Victrico et matri Stanislao Pancratio
et Clarae Filijs et Filiae Prisignis et Prisignae Jaroszewskim
Josepho Sophiae S. Valentini Cieslinski Salomeae S. Josephi
Szumanski Rosaliae S. Adami Białłoskurski Conjugibus
Osieckim tum Successoribus et SS Josephae S. Ignatij Glinski
et Franciscae et S. Constantini Szumanski Conjugibus Osie
ckim ac et S. Barbarae de Trembienskie Dłużniewska
de Personis bonisque vestris Generaliter Omnibus mandamus ut
in Trium Communibus Trinitatis Plocensi adata et positione
praesentis Citationis prius vel proximius pixta suam Cadentiam
in Bielsk Celebrandis generaliter ac peremptorie Compare
atis ad Justantiam SS. Nicolaj Petri et Caroli Jaroszewskich
ad Qui vos et quidem Assessoria indigenae cum eadem
de Lege requisita inhaerendo Documentis Causam praesentem
Suffragantibus ad paratum processum Juris totum et inte
grum paratasque quaevis Decreta ac paratas Condemnationes
obtent et publicat Citant seu potius loco peragendae
Executionis adcitant ad videndum et audiendum vos ad Sa
tisfactionem Supramentionatis Decretis Sententia Judicij

nostri Stringi Causam totam et integram ad merit[illegible]
Anteriorum Tenorum et Documentorum pro Exigentia
Legis et Justitiae Resolvendae finaliterque Decidendae
Censeri Litis expensas refundi ~~ac id quod J~~ pen[illegible]
in Sublationem Processus ac ratione Contraventionis De[illegible]
torum Super Vobis extendi Condescensionem ad Fund[illegible]
assignari ac id quod Juris erit Contra vos Statui De[illegible]
et Sententiari Sitis Tmo pariturus et Judicter respon[illegible]
Dat in Bielsk Die 17 mensis 7bris Ad Dni 1787

M.R.S.P. Josephus Bradey de Cicele Authus et Juratus Palam Ri[illegible]
Jura Ipse Cit. Literas Sigillat. pro Judicijs [illegible] in [illegible]
Celebrandae Sessionis Generis Talis Inseratur sedit Cenig[illegible] [illegible]
P. Jaroszewo Die hodierna Inactio Contenta Detulit [illegible]
et Reliquit et [illegible] [illegible] [illegible]
Mbri Relato.

In Bielsko in Peritione actor. Trinitatis Plozeny Feria Secunda
post Tmo Exaltationis Sanctae Crucis proxa Subiecit Dn
17ma Maii 7bris Anno Dni 1787.

P

Solut. [illegible]

Ex [illegible]

Stanislaus Augustus Dei Gratia Rex Poloniae magnus
Dux Lit. &c.

224

Urbis Mfico ac Gnosis Antonio Rzeszotarski Vexillifero Exer
citus Rni Bonor Starawies sive Mantyki Rzeszotary
ac Sortium in Bonis Rzeszotary Gotardy Haeredi, tum
Magdalenae Gnosi Joannis Celinski Evae Gnosi Petri Sie
ętkowski, Mariannae Gnosi Benedicti Bromirski Rosaliae
Gnosi Bartholomaei Kesicki Consortibus Rzeszotarskim
Gnosi Adami Rzeszotarski Filiabus et naturali
s post Eundem Parentem Successtricibus Sortium Bonor
praemissorum Rzeszotary starawies sive Mantyki Hae
redissis, ac Ipsmet maritis nec non Paulo Alberto et
Bonaventurae Rzeszotarskim Sortium in Suprascriptis
Bonis Rzeszotary Gotardy Haeredibus et Possessoribus
de Personis Bonisq vestris gnaliter omnibus manda
mus ut in Trnis Communibus Trnibus Plocen juxta
suam Cadentiam Lege descriptam prius et proximi
ab hinc in Sieprc celebrandis prtr ac peremptorie
Compareatis ad Instantiam Gnosi Joannis
Solinski Bonor Skoczkowo et Sortium in Bonis
Rzeszotary Litt haeredis actt, Qui vos et quiae Gsas
Contes in assia et authoritate maritorum Ipsor de le
ge incumbenti inhaerendo maoni suae Coram actis au
thenc Rni factae sive faciendae ac Documentis Eau
dem praesen suffragane citat idq ad videnc et audien
dum vos Cittos anteomnia ad Dimissionem Sortium
Bonis Suprascriptis Rzeszotary cum Pratis ac Bor
bis et Sylvis Dictis Pniewie alijs cujusvis Co
nominis ad Bona Skoczkowo ab antiquo pertinenc
per vos Cittos vi appropriatt et illegitime Possessar
in Fundamento autem Transactionum ad suum actt
Reventar Sententia Judicij nostri stringi Deoccupa
tionem Earunc Sortium praevio dando Calculo
Epae Sortibus ad suum actt pertinenc per quem

Citt competierit pro re acta assignari Bonificationem devastationis Sylvarum et Borrar suprascriptam ac quarumvis Praetensionum ex fundo pulcitam vobis Cittis injungi respectu quorum Praemissorum Condescensionem ad Bona Rzeszotary assignari Praetensiones quasvis sui ex Praemisso fundo emicare discuti Litis Expensas refundi Caeteraque quod Jus et Aequitas poposcerit cum vos Cittos statui decidi et sententiari Litis Trno adversarii parituri et Judlr responsuri Datt in Sepr Die Decima Quarta mensis Decembris Anno Dni 1786to.

M. R. S. P. Mathias Papierkiewicz de Skoczkowo Cast. J. Pal. Lit. Quia Ipse Citationes Literas Sigillatas pro Judicio Pro Quo Tenuis Zaki Inseratur Sedit Cum Praefato Citato et Regimine Cum Mand. Antonium Rzepotarski ad Bona Rzepotary Stanislaum Cum vero Reliquos Citt ad Bona Rzepotary Intendit Die hodierna Inactu Contenta Debuit Expectarit Primo reliquit de Quo Pro Mihi fecit relatum

In Sepre in Possessione actor Trium Plocen Feria 6ta Pridie Festi SS Trium Regum scilicet Die 5ta Mensis January Anno Dni 1787mo.

Extradit

Solut

fl. 253

Stanislaus Augustus Dei Gratia Rex Poloniae Magnus Dux Lithuaniae etc.

Vobis GG. Stanislao et Catharinae de Brochockie Conjugibus et Josepho Fratribus Germanis Peszynskim Dnis tum Pti Thomae Zglinicki apud eos servitia Annuatia Tractans de personis Bonisq. vris gltr omnibus Mandamus ut In Trnis Trribus Ploceen. F. 3tia prius vel proximius ab hinc In Sepre iuxta Suam Cadentiam Cellebrandis pltr ac peremptorie Compareatis ad Instantiam GG. Alberti Zglinicki et Joannae de Zglinickie Juniorem Conjugum act. Qui vos ab Utrinq. in assa de Lege requisita Inhaerendo Maoni Rua Coram Actis Authis Rni Sacd. Citant ad videndum et audiendum vos ratione ad Coram variis personis Laesionis Diffamationis honoris Denigrationis Irrealium nunquam probandorum obiectionis Pacis vicinae Perturbationis poenis Condignis puniri Caeteraq. pro causae praesens exigentia Contra vos Statui decidi et Sententiam praesentem Citamini Litis Trnus Pariturus et judicatur responsuri Dat. In Sepre Die 19 mensis 7bris 1787mo Ao

MRGP. Joannes Nowacki de Węgrzynowo authentic. et Juratus palam Rvit Quia Ipse Cit. Lit. Sigillatam pro Judicijs praesens servien. (Inserat.) Edit. cum praefato ~~cit.~~ Cit. ad Bona Zglinice minor Die hodierna in actu contenta detulit exportavit posuit reliquit et depositione notificavit de quo praesens Jd. mnlis fecit Relationem

In Sepre in Positione Actorum Trnum Ploceen. Sabbo Postridie Festi S. Mathaei Apli et Evangelistae Scilicet Die 22 mensis 7bris Anno Dni 1787

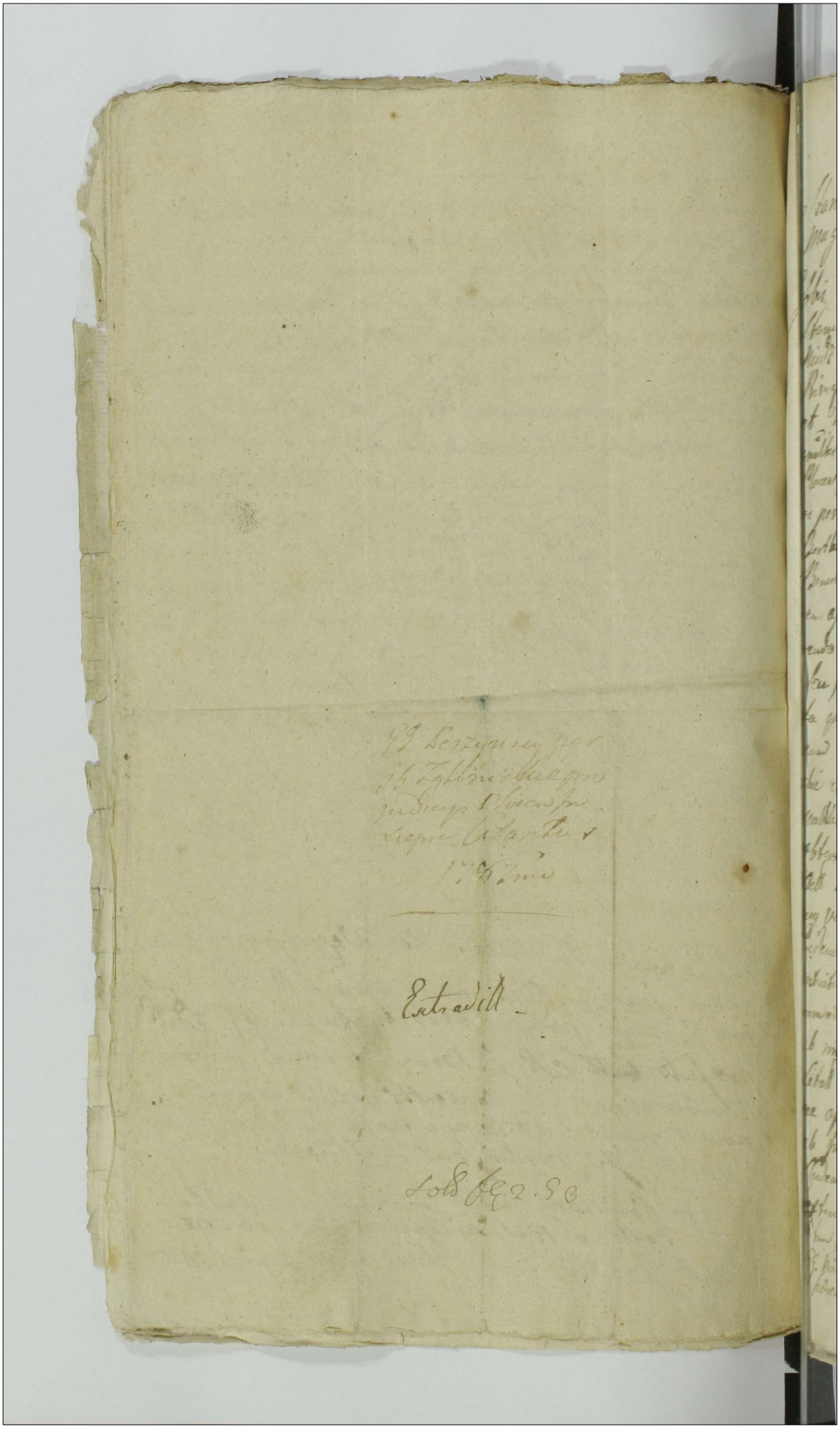

Stanislaus Augustus D.E.G. Gratia Rex Poloniae
Magnus Dux Lithvaniae etc.

Vobis E.G. Adamo Sabba Jezewski, Joanni Parenti
Stanislao Hedvigi et Carolinae Filijs et Filiabus
Niedzwiedzkim atq Thomae et Joanni Marcinkiewiczom
Rivignis ex olim G. Constantia Kalinowska pereatis Filijs
et Filiabus de Personis Bonisq vestris ac summis
qualiter cunbus mandamus, ut in Trnis Communibus Trib.
Plocens in Sepre vista sui Cadentium Celebrand. pntr
ac peremptorie Compareatis ad Instantiam M. Ludovici
Bartholomaej ab Osowka Zbonski Tribuni Zawskrzens.
Bonor. Berkowa cum attinen. haeredis Act. Qui vos atqui
dem assistentia indigine Cum eadem de Lege requisita Inhe-
rendo Documentis Suis Causam Ipsius iuvans Citat
Seu potius ad paratos quosvis anteriores Trnos Para-
ta quaevis Decreta paratam totam et integrum Proces-
sum Paratas Condemnationes Super vobis G.G. Niedzwie-
ckie et Marcinkiewicze Citatis in Jnd. nostris obtentis et
publicatis idq loco peragendae Executionis Secundo post
obtentam Contumatiae poenam, tam ad Incidentium Causae et
Actis M. Kalsztein cum se Actis, quam econverso Sui Actis
cum vos Citatis ex re Evictionis institutis adcitat Idq ad
videndum et audiendum vos Citatis ad omnimodam Evictionem
intuitu Transactionum Bonor. Berkowa Sniedzanowa
cum attinen. in Personam Sui Actis Subsecutis Stringi et
ab impetitione M. Kalsztein ex Comportatis per vos
Citatis Documentis utrum legale jus Extensionis nec
ne apparuerit Suum Actis Evinci ~~[illegible]~~ et
ab Impedimento Juridico liberari Poenas insublationem
Condemnationum in Judicijs Super vobis Citatis obtentas
extendi Litis expensas refundi Caeteraq pro Exigen-
tiam ex porcione Tui G. Jezewski quam etiam ex Summis
G.G. Niedzwieckich in Bonis tuis Dąbrowski Haeredit. ac alibi
haerent et inscriptis

Causae [illegible] decidi et sententiari Sitis Tmo advenire
poriturum et [illegible] ad [illegible] [illegible] et alia [illegible] Vo[illegible]
[illegible] [illegible] responsum [illegible] in Sieprc [illegible]
[illegible] Nativitatis Beatissimae Virginis Mariae die [illegible]
decima septima mensis septembris [illegible] Anno Dni
1787. [illegible]

In Rep. Andreas ~~[illegible]~~ Borkowicz de Borkowo act. [illegible]
[illegible] [illegible] [illegible] Literas [illegible] pro [illegible] [illegible]
[illegible] [illegible] [illegible] [illegible] [illegible] [illegible] et [illegible]
[illegible] [illegible] [illegible] ad Bona [illegible] [illegible] vero [illegible] [illegible]
[illegible] et [illegible] ad Bona Borkowo super summa [illegible] utraque [illegible] Die [illegible]
[illegible] [illegible] [illegible] [illegible] [illegible] [illegible] [illegible]
et de [illegible] notificant de [illegible] [illegible] [illegible]

In Sieprc in [illegible] [illegible] [illegible] [illegible] [illegible] [illegible]
[illegible] [illegible] Sancti Mathei Apli proxa [illegible] Die [illegible]
mensis [illegible] A. Dni 1787

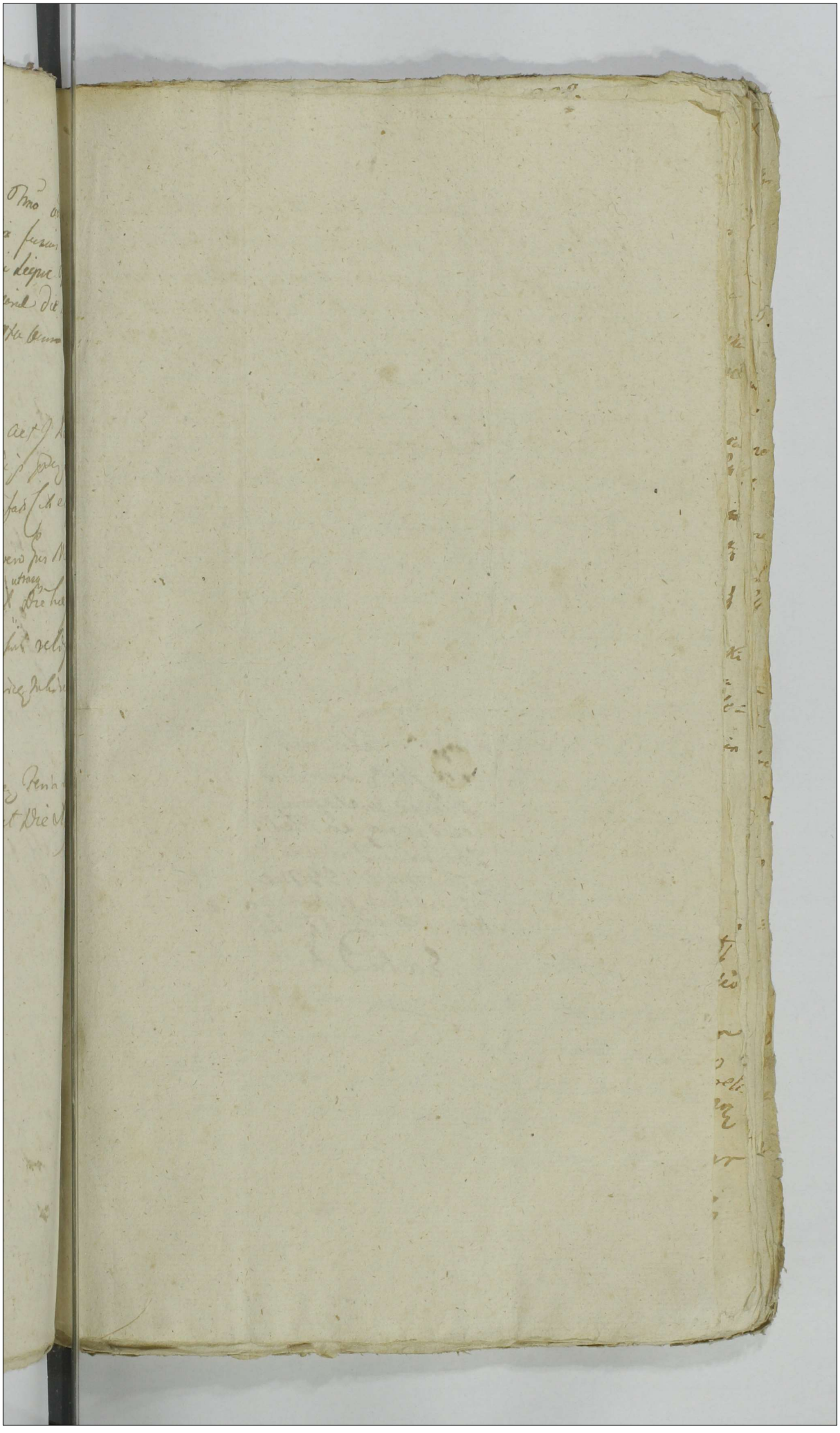

Copia Citaonis
pro Jud. Tribus
Ploier in Sepre
celebrand. ex Pte M
Zboinski Tribuni Za
wzlerzeg cum SS Nie
dzwieckie et Marcin
kiewicze edit 1787 ao

Extradit

Stanislaus Augustus Dei Gratia Rex Poloniae &c.

Vobis GG Francisco Umiński et Salomeae Borowska Inviam Conjugibus Dominis ~~Etc~~ Benedicto Łukoski Famulo Tum ~~Lucae~~ Antonio Borowski Burgrabio Cren Plocen et Catharinae Dobrzenecka inviam Conjugibus de Personis Bonisq Vestris Generaliter omnibus mandamus ut in Terminis Communibus Terrestribus Plocen Justa suam Cadentiam in Siepre Celebrand prior ac peremptorie Compareatis ad Instantiam GG Joannis et Laurentij Zglenickich Francisci Kurowski Bartholomaej Kozierowski Pauli Malanowski ~~Actt~~ qui vos in asse Competenti Inhaerendo Manifestationibus suis Coram Actis Authe Regni facto sive faciend Citant idq. advidend et audiend vos ratione Damnorum plurimorum in Frumentis Inventarijs Vestris sepissimis temporibus illationis Metarum dissaratione praedorum Confalcastrationis "Sapium non Locationis Segna Combustionis "Inventariorum suorum actis propriorum nullis de Damnis ad Forestam abactionis, Honesti Joannis Ovillatoris G Laurentio Zglenicki Inservien nulla ex ratione Infestationis oppressionis Volatilium Domesticorum nullis de Damnis Interfectionis Circaq Injuriam sese actis opponend Laesionis diffamationis praefati Infidelis Herszek arendatoris actis nulla de Causa per GG Umiński et Łukowski oppressionis Concussionis Tum et aliarum violentiarum omni Inquisitionum genere probandarum peractionis poenis ad mentem Legis puniri. In actoratu vero vestri vexatione Conc se actis promoto in Competentem Actionem agnosci ac id quod Juris erit decidi et sententiari Litis paritari et responsari Datt in Siepre Die 22 mensis 7bris Anno Domini 1787 ~~Domini tum Infidelis Herszek arendatoris~~

M. R. P. Joannes Newacki de Węgrzynowo Act. Pa[illegible]
Rnt Quia Ipse Cit. Liberat. Sigillat. p. Judicijs pro Servi[illegible]
Generis Tali Praeservatur / ad Bona Zołtowo Zygadły
die hodierna Inactis Cuttenba Debulit Expectant pen[illegible]
reliquit et de positione notificant de Quo Praesen[illegible]
mihi relatio.

In Sigmi In Positione actis Trinum Plocen. Sabbo[illegible]
die Festi S. Mathei Apli et Evangelistae Scilicet
22 mensis Ejus A° D 1787.

Citant SS Umińscy
et Borowscy per
SS Zyleniecki et
alios
1787

In Sigmi

Extradit

fl. 224

Stanislaus Augustus Dei Gratia Rex Poloniae magnus Dux Lithua-
niae Russiae Prussiae etc

Tobis Gris Stanislao et Adami, Joanni et Floriano et Josephi, Sta-
nislao Paulo et Joanni et Joannis filijs Lukowskim, de Personis Bo-
nisq vestris qualiter Omnibus mandamus, ut in Tmis Communi-
bus Tribus Proxime prius vel proximius ab hinc in ~~[illegible]~~
Sepre Fa Itia Celebranda pittet ac peremptorie Compareatis
Instantiam G. Jacobi Zglinicki et Joannis filij ach, Qui vos In-
rendo manu Suae Authe fact citatt ad videndum et Audiendum
ratione aedificior in Sorte Mankowszczyzna in B. Zultowo Zuki
perse ach possessa ruinationis devastationis, et Combustionis, in super
ach pro dimissione alienar Sortis in Eisq Bonis Zoltowo Zuki, et de-
ti Zygadly Sittar per et Gris Lukowskie Predecessores vestros et Gris
nistao Mankowski et Sophiae Ostrowska Conjugibus nullo habito
e Invadiatar, et per vos in Possessione Sua hucusq tentar indebite
citationis, et in Litis expensas inductionis poenq pro indebita vexa
tici Sortem per vos nullo Jure possessam Se ach Jure Successionis Con-
cernenq una cum dando Calculo dimitte, aedificia in Sorte Mankowszczyzna
ach possessa nihil ad vos pertinenq per vos et vestros Predecessores ruinata
vastata et Combusta bonificari, Litis expensas indebite Causatas refundi
Actoratu vero vestri in Competentem actionem decerni, et ad quod Juris erit
cidi et Sententiam Sitis Tmo paritur, et Jtlter responsuri Datum
in Siepro Die decima Octava mensis Septembris Anno Dni 1787mo

RGP Joannes Nowacki de Węgrzynowo authen
et Juratus Palam Rvit Quod Ipse Citt Litt
gillatt pro Judicijs praesen ser vien. tenoris sequentis inseratt
edit Coram praefatt citt ad Bona Ziołtowo Zuki
Feria 3ta Pridie Fti S. Mat. Hej Apli et Evan
gelistae Scilicet Die 20 mensis ~~7bris~~ Anno
~~Dni 1787~~ Currens detulit et portavit, poscivit reli
quit, et depositione notificavit, de quo ejus Relatio Plenum
Positione actor
In Siepro in
Sabbato Pridie Fti S. Mat. Hej Apli et Evan
gelistae Scilicet Die 22 mensis 7bris
Anno Dni 1787.

G.G. Zglenicki Con.
G.G. Lukowski.

1.° 187

In Sieprc.

Extradite

sol. flz 2.53 –

Stanislaus Augustus Dei Gratia Rex Poloniae etc. 229

Vobis GG Andreae Podlecki Domino et Alberto Smoszewski Famulo de Personis Bonisq. Vestris Generaliter Omnibus mandamus ut in Terminis Communibus Terrestribus Plocen. Juxta suam Cadentiam in Siepre Celebrandae pr̄ter ac peremptorie Compareatis ad Instantiam GG Jacobi Uminski et Martianae Szelski invicem Conjugum Joannis Goczdurski et Theresiae Tomaszewska itidem Conjugum actt qui vos in assa Competenti in haerendo manibus suis Coram actis autho facti citant seu potius ad Incidentiam Causae et actoratus tui Conq. se actt pro actt adcitant. idq. ad videndum et audiendum vos ratione suorum actt [illegible] laesionis diffamationis oppressionis in duellum lege publica vetitum provocationis. agrorum G Uminski actt haereditatis appropriationis et ademptionis. adorum de Consensu G Uminski per vicinos Inseminatores Circa Contractum Resignatorium verbaliter ad Liberum Conseminantibus Collectionem exceptorum, Collectionis Doni manicalis similiter verbaliter Concertati Gso Uminski non praestitionis, Adorum Collectionis ac aliarum Violentiarum Damnorum Omni Inquisitionum Genere probandarum peractionis poenis ad mentem legis mulctandos Censeri Respectu vero de agris ademptis dandi Calculi Condescensionem ad Bona Smoszewo assignari ac id quod Juris erit decidi et sententiari sibi pariturum et responsuri Datt in Siepre Die 18 mensis 7bris Anno Domini 1787 Sepium Circa hortos non locationis

M. R. G. P. Joannes Nowacki de Węgrzynowo authen. et Juratus palam Avit Quia Ipse actt Litt Sigillatt pro Judicijs praesenti servienti Tenoris sequentis (insertur) Edictt cum praefatt citt ad Bona Smoszewo Die hesterna actum ~~prae~~ praecedenti detulit exportavit posuit reliquit et depositione notificavit de quo praesenti Jd. mplis fecit Relationem
In Siepre in Positione actorum Trium Plocen. Sabbo Postridie Fti S. Mathaei Apli et Evangelistae Scilicet Die 22. mensis 7bris Anno Dni 1787mo



Stanislaus Augustus Dei Gratia Rex Poloniae magnus Dux
Lit. &c.

Vobis Gnosis Burgrabijs et Officialibus Crer. Pltus Plocen.
et Infideli Liwek Rypinski Judaeo et Incolae Sinagogae
Parti de Personis officijs ac Bonis vestris gnaliter omnibus
mandamus, ut in Trnis Communibus Trribus Plocen.
iuxta suam Cadentiam Lege descripta in Siepre celebrand.
rh ac Peremptorie Compareatis ad Instantiam Mscii
Adami Malewski Senatoris Vinnicen. actae Qui vos in
erendo Legibus Rni de peragend. Traditionibus
nitos citat idq ad videnda et attentanda Te Partem
ita Justificationem Processus per actae vi Decreti Judicij
ostri in Trno satisfactorio intuitu Summae in De
eto ~~superius~~ expressae Itme super Te Citt Parte obtend.
digi Justificationem per actae praefati Processus Te Par
m Citt attendi. Vos Gnosos Burgrabios Crer. Plocen.
in Summa in Decreto Judicij nostri expressa Poenis ac
toto Processu de Domum mercimoniorum ac res mobiles
Citt Partis Traditionem stringi et Bona ac totam
suppellectilem Domesticam Partis Citt in praefata Sum
ma Poenis ac Processu actae dimitti demandari ac id
quod Juris erit decidi, et Sententiam Litis Trno adveni
ens parituri et Judtr responsui attentaturique Datae in Siepre
Die 18 mensis 7bris Anno Dni 1787.

NR GP Joannes Nowacki de Węgrzynowo authen. et
Juratus palam Rvit Quia Ipse Citt Lit. sigillatae
pro Judicijs praesen. Trribus Plocen. in Siepre celebran
dis servien. Tenoris sequen. / inseratur / Edictae cum
praefato Citt ad Oppidum Siepre Domumq Citt Par
tis ibidem Lit. die hodierna in Actu Contentas detulit
exportavit, posuit reliquit, et de positione notifi
cavit de quo praesen. Jdem mnlis fecit Relationem
Siepre in Positione Actor. Trrium Plocen. Sabbato Postridie
Festi S. Mathaei Apli et Evangelistae scilicet Die 22da
mensis 7bris Anno Dni 1787.

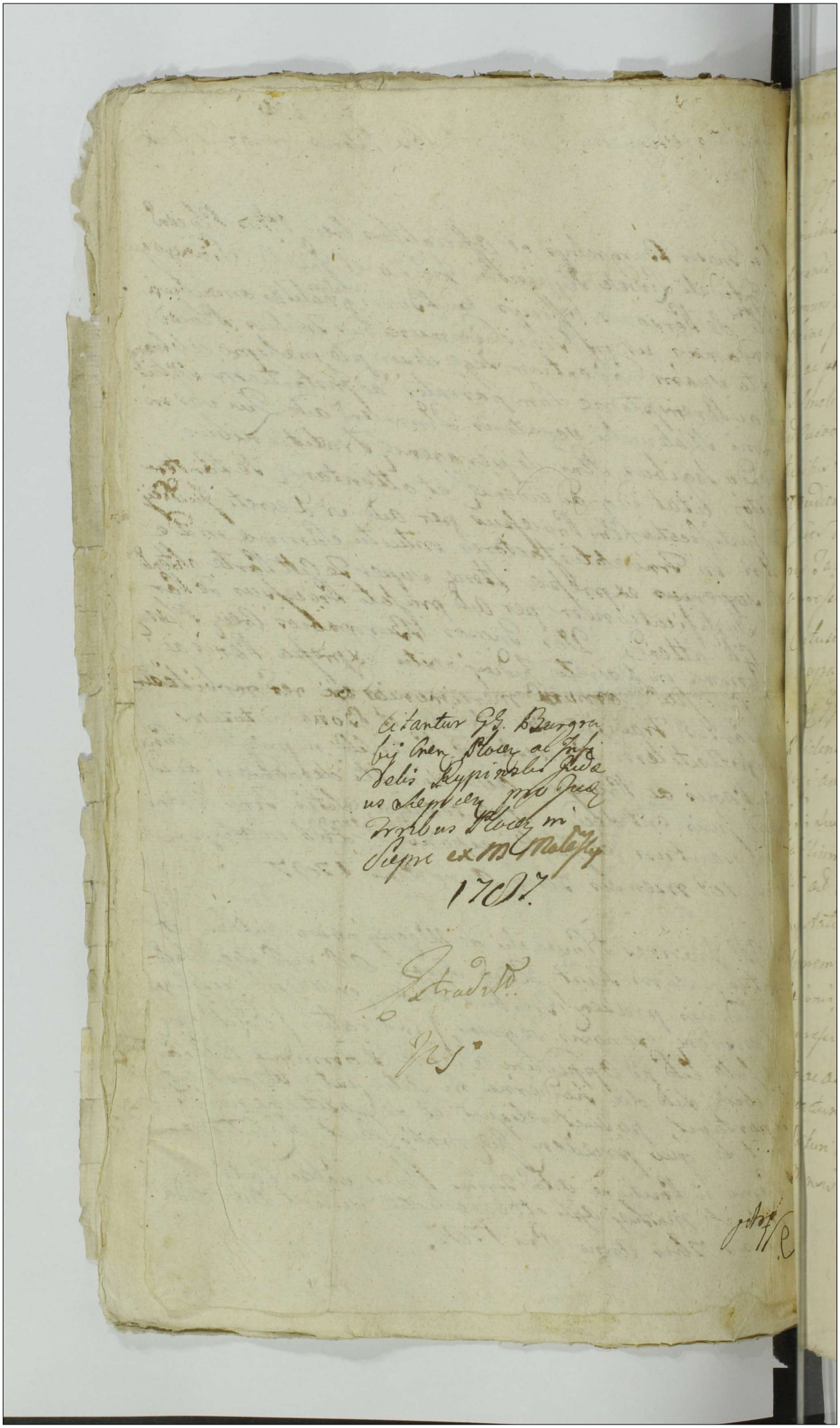

Stanislaus Augustus Dei Gratia Rex Poloniae Magnus
Dux Lithvaniae Russiae etc

Vobis GG Antonio Komorowski et Agnethi de Koziorowskie
Conjugibus Valentino, et Constantiae Virgini Innuptae Xiezopolskim Thomae Kaminski
de prnis Bonisq vris qltr omnibus Mandamus ut in Trib
Communibus Trib Plocen. Ita prius vel proximius
ab hinc in Sepre juxta Suam Cadentiam Cellebrandis
qltr ac peremptorie Compareatis ad Instantiam GG Joan
nis Smolinski Alberti Zglinicki et Josephi Krajewski
ad Quivos in assa de Lege requisita Inhaerendo Protesta
tionibus Suis Coram Actis Authis Prnis ad Citant ad videndum
et audiendum vos ratione Suorum Actorum, per Gios Komorowskie
Conges adhibitis Sibi Complicibus ad Sexdecem Perso
nis Tabernam in Bonis Zglinice Magna Lit Super
aggressionis Ibiq ad oppressionis Concussionis
Contusionis Convulnerationis Comminationum Varia
Propallationis Insuper ad In Civitate Sepre per
Eorum GG Komorowskie et Xiezopolski Infestationis
Residentiae ad tumultuatim super aggressionis
Ibiq ad oppressionis flagris Concussionis laesionis
Trnis Suis projudicijs per editis aggravationis Impro
babilium obiectionis per G. vero Kaminski Gsi Krajew
ski ad Certo tempore Domi Sepre et nulla de Causa
Infestationis aggravationis verbis Indedecentibus
Honorem Nobilitarem ac Bonam famam denigram
laesionis, Diffamationis, Damnorum Instrumentis Illationis
oppressionis Pugna ad faciem percussionis
ac aliae Inviniarum Inquisitione probandarum
peractionis poenis ad mentem Legis puniri Sitis Trnd
Parituri et Judtr responsuri Dat in Sepre 1 Dec
Mensis 7bris A 1767 Trnus 60

Stanislaus Augustus Dei Gratia Rex Poloniae Magnus Dux Lithvaniae &c &c

Vobis Gnosis Jacobo, Joanni, Laurentio, Adamo Parenti, Laurentio Martino et Catharinae Virgini Innuptae Filijs et Filiae Zglenickim, Tum Bartolomeo Koziorowski, Floriano Lukowski, Francisco Kurowski Paulo Malanowski et Thomae Borowski Bonor Ziołtowo Zuki Zygadły et Safosty Haeredibus et Possessoribus de Personis Bonisq Vestris Generaliter Omnibus Mandamus ut in Terminis Communibus Terrestribus Plocens juxta Suam Cadens Lege de Scriptis in Sierpe Celebrandis Plures ac Peremptoriae Compareatis ad Instantiam Dni Francisci Umnińskiego Sortium Bonor Ziołtowo Zuki Zygadły et Safosty Haeredis ad Qui Vos et Quid Filios et Filiam Gnae Zglenickie in Assistentia et Authoritate Parentis de Lege incumbenti inhaerendo Maini Suae Coram Actis Rni Factae seu faciendae ac visioni Coram Jsdem Actis Recognitae Sive Recognoscendae alijsq documentis Causam Praesentem Juvantibus Citat. idq ad Videndum et Audiendum Vos Citatos, Tam intuitu Decreto Condite in Fundo Bonor Romatovo Ziołtowo Zuki et Safosty Die undecima Mensis Martij Anno Etapso 1786to Interse Actis et Vos Citatos ad Alios Prolato, Ad Actaq Castrens Plocens eodem Anno per Oblatam Porrecto et re Scepsum inter Campos Hyemalem et Magoreum per tria Stadia praemisso

Decreto

Decreto Condti Quo ad Bonum Ordinem Semper Servari De-
tum Locari et extrui demandatorum non extructionis, Contra-
tionis Quam Damnor in Frumentis Sui Actt Proprijs Pre-
pue tamen Hyemalibus Inventarijs Illationis Frumenti
Compabulationis, ac Aliarum injuriarum et Damnor per Actum
Poenis Affici distinctas Poenas Per supra Decretum Condte
super Vobis Transgressoribus bonum Ordinem Impositum
Succubitt Super Vobis Cittatis extendi, Bonificationem
damnor per Vos Cittatos Actori Illatorum demandari
tis Expensas Refundi, Ac id Quod Juris ~~Erit~~ et Jus-
cia Erit decidi et Sententiari, Sitis Termino Advenien-
ti Parituri, et Judicialiter Responsuri, Datum in Supra
Die 18 Mensis Septembris Anno Domini 1787

M R Procidus Joannes Nowacki de Węgrzynowo Aut-
ne et Juratus Palam Rcit Quia Ipse Citt Literalis
Legitt pro Judicijs Pseng Terrestribus Plocens in Supra
Celebrandis Serviens Tenoris Sequens / inseratur /
Editt Cons Pfatos Cittatos ad Bona / Zcottowo Zali
Die 20 Mensis 7bris Anno Pseng Detulit expertavit
Posuit Reliquit et de Positione notificavit. de Quo Pseng
Jq Mtis fecit Relationem

In Sierpe in Positione Actto Terrestrium Plocens Sabato Pro-
stridie Testi S. Mathaei Apostoli et Evangelistae Licitat.
Die 22. Mensis 7bris Anno Domini 1787mo

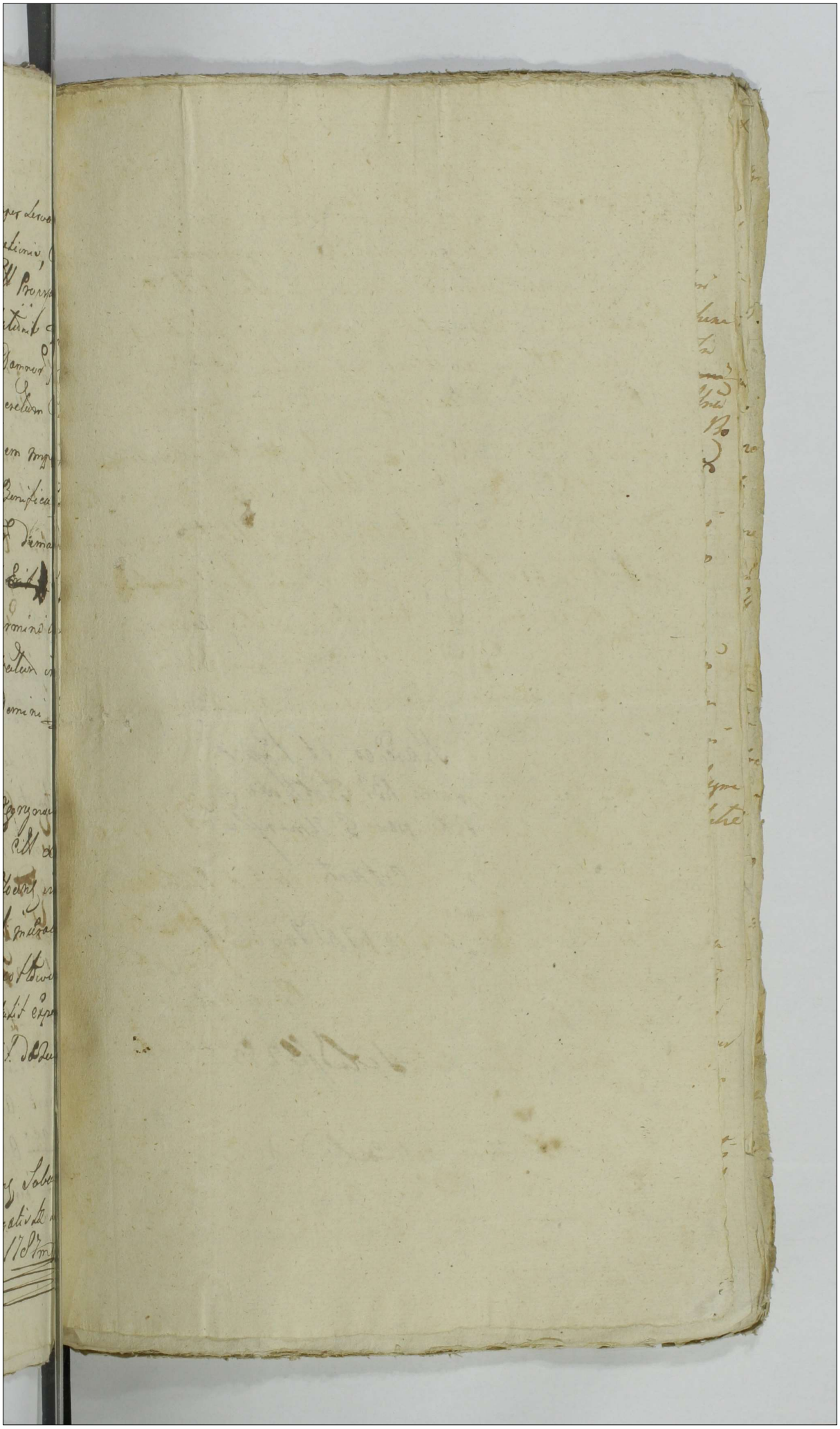

Hæredes et Possessores Bs Ziołłowo Zuki per G. Uminski

Citant

1787mo Ao

Schedule 253 –

Exhaudit

Stanislaus Augustus DEI Gratia Rex Poloniae etc:

Ex Gnis Alberto Zglenicki et Joannae de Zglenicke Invicem Conjugibus de Personis Bonisq. Vris gratiae Obis mandamus ut in Judicijs Tribus Plocensibus Feria 3tia prius aut proximius ab hinc in Sepre Celebranda pltr ac peremptorie Compareatis ad Instantiam GG. Stanislai et Catharinae de Brochocke ~~[illegible]~~ Conjugum et Josephi Pszynskich Actt Qui vos et quae Assna indigenae cum eadem de Lege ab Utrinq. requisita Inhaerendo Protestationi suae Coram Actis authis Dni facti Sui Sane inde Citant idq. ad videndum et audiendum vos ratione Damnorum plurimorum in Tormentis et pratis Matutinis Inventarijs Suis Suorum Actorum Laesionis diffamationis Irrealis nunquam probandae tam Suorum Actorum quam Familiarum obiectionis verbis indecentibus honorem tangentibus increpationis poenis ad mentem Legis per Sententiam Judicij Nri puniri Inquisitionem educendam assignari litis expensas refundi ac id quod Juris erit decidi et Sententiam Litis puritatis et Judicialiter respondere Datum in Sepre Sabbo Postridie Festi S. Mathaei Apli et Evangelistae pro Anno Domini 1787.

R.P. Joannes Nowacki de Węgrzynowo authus et Juratus pa tam ivit quia ipse Citationem Literatam Legitt pro Judicijs Pseniae servienti, tenoris sequentis, edictae Conae Praefatae Actt ad Bona Zglenice minor die hodierna in actum contentum detulit, exportavit, posuit, reliquit, et de positione notificavit de quo eius Relatum.

In Sepre in Positione Actorum Trium Plocensibus Sabbo Postridie Festi S. Mathaei Apli et Evangelistae scilicet die 22 Mensis 7bris Anno Dni 1787

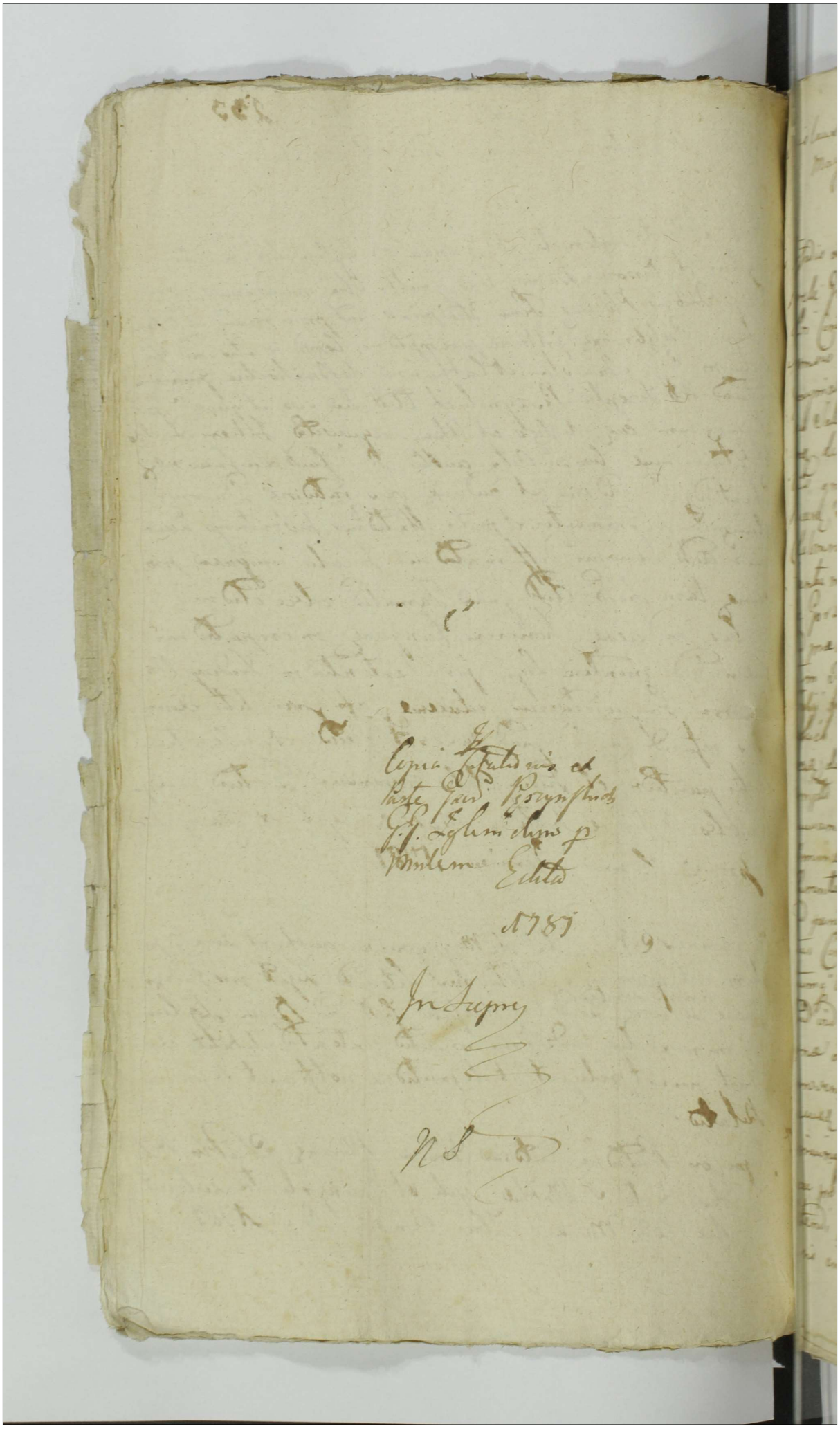

Copia Intimationis et
Parte Jacob Perzynskich
G.G. Zglenickiego p
Mulem Edita

1781

In Supra

N S

Stanislaus Augustus Dei Gratia Rex Poloniae
Magnus Dux Lithvaniae &c:

Perfidis et infidelibus Dinae primi et Infidelis
Berele Graymale 2di ad praesens voti Infidelis Ja
cobi Conti alias Invicem Conjugibus Parentibus
Szymsio Filio et Blinchae Filiae et Infidelis Berele
Graymale, tum Lewek Graymale et Infidelis Gray
nae Salamonczyk Filio et Nepotibus Judaeis Sepr
cenae de Personis Bonisq Domibus ac Mercimoniis
Vris gnaltr Cbus mandamus ut in Judicijs Trinis
Plocenae Feria 3tia prius aut proximius abhinc in Sepr
Celebranae prltr, ltme ac peremptorie Compareatis ad In
stantiam G.G. Joannis Nudrski BLP. et Salomeae
de Gorskie primi et P. Joannis Uminski BLP. 2di
ad praesens voti Invicem Conjugum Victrici et Matri
tum Ignatij, Julianae Marianae et Barbarae
Filij et Filiarum privigni et Privignarum Umin
skich Actu qui vos et quae assa indigenae cum
eadem de Lege ab Utrinq requisitum Inhaerendo Certo
scripto manuali Stantis seu potius revisionem vobis
causam et Actionem Judiciariam morte et P. Joannis
Uminski ~~interruptam~~ Actu Contis Mantum minerennium
Parentem interruptam loco peragenae Executionis
ad paratos anteriores Trinis et Iuris gradus, para
tas Condemnationes, parata quaevis Decreta, para
tumq totum et integrum processum adcitant idq
ad videndum et audiendum vos ad Solutionem Sum
mae Quingentorum Tynfi una cum provisione ab Eadem
proveniente Sententia Judicij Nri stringi Solutionem
eiusdem Summae cum provisione instantanean
iniungi poenas in sublationem Condemnationum
ac pro Contraventione Dans super vobis ex
tendi Litis expensas refundi, ac id quod Ju
ris erit Decidi et Sententiari, Litis pantum

et Judicialiter respensari Datum in Sepre die
mensis 7bris Anno Domini 1787.

MRGP. Joannes Nowacki de Węgrzynowo auth
Juratus palam vult quia ipse adiutationem Tit
pro Judicijs Praesens servienę teneris sequens [illegible]
Dilo eius Praefatos Citato ad Oppidum Sepre Di
Cito in platea Judicia sit die hodierna in actu
tenta detulit, expertaret, posuit, reliquit, et de
tione notificaret, de quo Praesens Jd Mbis fuit Relatio

In Sepre in Pontione actor Dmar Plocens Sabbo
Studie Festi S. Matthaei Apli et Evangelistae
licet Die 22 mensis 7bris A.D. 1787.

Copia Citationis ex
pte P. Niedroski
cons Infidelis Sygm
sio ac alios

1787

RS

Stanislaus Augustus Dei Gratia Rex Poloniæ Magnus Dux Lituaniæ
Russiæ Prussiæ Masoviæ Samogitiæ Kijoviæ Volhyniæ Podoliæ Podlachiæ Livo
niæ Smolensciæ Severiæ Czernichoviæ &c.

Prænō Joanni Petrykowski Sortium ni Dario Petrykowy Sdd hæredi Dño tum Lōcio
antonio de Ejsdē Sortibus Subdto ac Francisca Jnvicem Conjugibus de prædis
bonisq; Vrīs gnalter Omnibus mandamus ut in Vnius Communibus Finibus
Ploczno Juxta Suam Tenorem ni Pilska Celebrandæ prælūi Vrīe ac peremptō
rie Comparendo ad Instantiam Prænī Eustachij Smolenski Benor Mlotkowa hæred
hactenus aut Quos vos ni affi a Dominis Vestris Jnhærendo Resignationi Coram actis
Finibus Plocznen ni Sieprc per te Dñum in genuam Suj aut Super Sdam Marian
nam Vestri Filiam Recognita tum Mauri Coram acto authenc Rūi Suae Stat
dj ad Tribunas et audiendas vos. a præsertim Lōcm Antonium et Franciscam Conjgs
ad Instantiam Studytorum Lōe Mariannæ Annillæ per te Dñum Sdm ad
ni cum nbus Ejus ppriis donata per te nrm Lōam Franciscam Ejusdē Sandi
jj Contem Exquisitis tuis mādis in fugam Expulsa Nostrō Coram Judicio per
Sortiariam Ejusdē Judicij Stringj & Domificationem Curiæ laborum ipsius
Adversarij Pœnas. rpte ipsius Lōe Mariannæ Vestri filiæ ni fugam Expulsio
nis et Existentia Jpsi ad Multas Suj aut Requisitionē nolle notificationis ad
mentem legis Jrrogari te nrm Dñum injuncto tuis Subditis ad Notificationem
de Existentia Lōe Mariannæ per Matrem ni fugam Expulsæ non adhærendo Pe
nis Severis affici, Studytorum hodie Subditis pro Summonendo de Ejusdem
demandari, ac Eosdem Subditos ni pœnis Communalibus Intercedentes declarari
ac Ea quæ Juris Erunt Studij. Citis Jnō Adversiones parituri, & Justitiæ
Responsuri, Datū ni Sieprc Feria Secunda post Fm S Bartholomæj Apli
prō ao Dñi 1787mo & Studiorum Octavum injungi.

Wlgs Thomas Herbek de Mt. Skowo Cathus
et Jurat. pactam remit quia Jpse Libros Lite
ris Lizet Copie Jnstrahere pro Judicijs Gem
bus Plocz Jn Bilsko celebrand. Sententiam Lau
dis Decretis Jnterlatis / edictam contra me
fat Rx ad S. Petri Kozy pede Sententia Jnstan
mensibus elatis et expletis Jnstat. Jnsuet. Relegiuit et
de pendente Notificand de quo ejus Relatis
Sieprc ni Positione alter Trium Plocz Feria Sexta ante Fm Sancti
Mathæj Apli proxima decidit Die 18 mensis Xbris Ano Dni
1787mo

Citatur P. Petrykowski per
P. Smolenski

1787

nislaus augustus Dei gratia Rex Polonie Magnus
dux Lithuanie Russie Prussie etc

bis MM Barbare de Borowskie et M Jasyan Zgleni
ki Tribun Stephen Relict Conti vidue mat. Ante
nio Francisco Joanni Benigno et filijs Zglinickis
tium Jüi Alberti Bedorski Casimiro et Alexandr
o Koszczyńskim Lucæ et Annæ de Zot Courtui juvicem
Conjugibus Borowskim Cathanine de Kozickie
et Jnoc Josephi Kozierowski Relicte Conti vidue
mat. Bartholomeo filis et Nicolao Jenero Kozie
rowskim Joanni et agnethi Conjugibus Sarentibus
Valentino Jasyan et Bartholomeo filijs et filijs
Laurentij et alberti filio Jacobo Sowicki mathi
Zglinickim Francisco Kurowski Thome Zgli
nicki ~~Antonio~~ Paulo Lukoski, deprmi Bonig
nis gltr omnibus Mandamus ut Jn Jüi Commu
nibus Tribus Libere et Zte jnri vel proximiora b
bus Jnstis Jnsere uxta Chum Cadentiam Celebrand. Jnue
peremptorie Comparcatis ad Jnstan. Dni Antonij Zgli
nicki Patroni Petitionis
Stanislai Borowskich ad Juiros jnhærendo mas.
Jnue ac visionem Damnor Cramatis authi et ad Jüi
Jauenie, Cibant adiendum et audiend vos raone de
petitum Circa agros non locationis agros non Conseminā
tionis per non Conseminationem agror Damnor Jn Jnume
tis et Bathi ~~Jn~~ Jllationis expulsionis non
Coptionis Jnhibitionis a Secundis et Ejusdem observare
neglectionis Jnventionis Jn mater Pauere attentationes
Juentionis Jn Straüna et ad agros non Conseminatos
Jnuentionis Jn Straüna et ad agros non Conseminatos tempore messis
ste Fluxum temporis Decreti prefixi dum tempore messis
expellendo Damnor Jnstrumenti et Bathi Jllationis
et Jnjuriæ Jnventionem ad Foresta ab agere nor
et Jnjuriæ Jnventionem ad Foresta ab agere nor
permutationis Jmo Jüi ad Hortophory Jnvasionis Jn
vadendo cum Baculis Dores ex Cay Hortophorio vict
violenter ad Foresta ab aut expulsionis oppressey
sionis Diffamationis Concultre attentationes Jndu
ctum Lege Publica vetitum provo tionis Prætor
et Statuta Obsequia Cogum

Confalcastrationis nec non Suis valoris Duorum Aureorum
garicalium a Porcellis Septem Interfectionis ex Indeb
Condescensionalibus Ministram in ~~Bo~~ Bonis Romi
Żółtowo Żuki et Zegodły ac Szafosty ad Praeteri
se aut ab Una et vos Citatos Parte ab altera qua
et Anno praesen Latis Contraventionis poenis con
Puniri Solutionem Suis Cum Porcellis ex hal
ac Damnorum Instrumentis et Pratis Illatorum
mandari ac eo quod iuris erit decidi et Sententiam
pro Citamini Dat In Sepre Die Undecima m
7bris A 1787mo ao

Ill. R. P. Joannes Nowacki de Węgrzynowo Authus et Iustus Palam
Quia ipse Citatus literatus Sigillatus pro Judicijs pro eius hic in
Celebrare Servientem tenere Talis in urat Edictum
citatus ad Bona Zglenicze Magna Dichadytrna in Actis
et reliquit ~~et depositione~~ et depositione Stokoszczynski ~~et~~
in Bonis Zglenice Parva Gro Autum Borowski
Bnis Zglenice Magna notificavit de quo Eius relat
In Supremi Positione Actis Trium Plenae Sabbo Postridie Ad
Apli et Evangelistae Scilicet die 22 Mensis 7bris ao 1787

Citantur Haeredes
et Possessores per GG
Borowskie

1787mo

Extradit

Ns

Stanislaus Augustus Dei Gratia Rex Poloniae etc.

Tibi G. Gregorio Kadrski de Persona Bonisq tuis Gratiter Omnibus mandamus ut in Terminis Communibus Terrestribus Ploc. Juxta Suam Cadentiam in Siepre Celebrand. prior ac peremptorie Compareas ad Instantiam G. Laurentij Bromirski B.P. actt qui te inhaerendo mandato Coram actis authe Regni facto Sive faciendae Citet idq adiudicand. et audiend. te ad solutionem Quotae Septuaginta florenor. Pol. Die 24 mensis Julij in anno 1783 per Ex actt ad Compactum verbale tibi Concreditae una cum provisione ab eadem provenien. per sententiam Judicij nostri stringi Solutionem in Jungi Sibi expensas refundi ac id quod Juris erit decidi et Sententiari Sis paritur. et responsurus Datt in Siepre Die 20 mensis 7bris Anno Domini 1787.

N.R.G.P. Joannes Nowacki de Węgrzynowo authen. et Juratus palam Rvit Quia Ipse Actt Litt. sigillatt pro Judicijs praesen. servien. ~~ad~~ Tenoris sequen. (: Inseratt :) edidit eorum praefatt actt ad Bona Krajewice Die hesterna actum praesen. praecedenti Anno praesen. detulit exportavit posuit reliquit et depositione notificavit de quo Psen. Jdem mnlis fecit Relationem

In Siepre in Positione Actor. Trium Plocen. Sabbo Postridie Fti S. Mathaei Apli et Evangelistae scilicet Die 22. mensis 7bris Anno Dni 1787.

Citatur G. Nadrocki
p. G. Bromirski
In Sieprze
1787
Extradett

NS

fore Censeri nro et rne vero horumce Subditorum ad hanc inobedientiam fomentaonis de accessente vero forte L: Joanne Satisfactionis requisite recusaonis itidem Poenis Crumenalibus et Personalibus Puniri nos de perditas compensandas, censeri pro summendis de Subditis Poenis pro Subditos Statuendos precipi pro circum Scriptione Maone et Trno seorsivis Poenis subesse dici respectu quoq pretense bonificaonis pretensionum Complanaone et Deero Sublatam in Actoratu ~~tui~~ Alterius instituto incompetenter agere ad inveni nihilominus pro aggravaone tali pro assu Poenas Superbas extendi ac id quod Juris en~~tione~~ vos Statui decidi et Sententiari Sitio Trno huic pari tui et Jdtis responsari Dat in Sepre Die 11. Mensis 6bris Ao Dni 1787

NB. Providus Ambrosius Wygoda de Białoskory authen et Jura palam Rvit Quia Ipse ~~Dito~~ Cito Sito sigillato pro Judicijs Trnibus Plocen Praesen in Sepre celebranda servien Tenoris sequen ... ingrossat ... Anno praefato Cito ad Bona Zylowo Die hodierna in Actu ... Anno praesen detulit exportavit posuit reliquit et ... positione notificavit de quo Jd mntis fecit Relationem ... in Positione Actis Trnium Plocen ... Sepre ... F. 4 ante Fm S. Mathaei Apli ~~...~~ proxima scilicet Die ... mensis 7bris ~~proxima~~ Anno Dni 1787.

Extradito

Stanislaus Augustus Dei gratia Rex Poloniae etc.

Tibi Mie Josepho Kaminski Dapifero Narenensi Febroniae de Kuczborskie Conbus et de Personis bonis vestris qtthr omnibus mandamus ut in Terminis Communibus Tribus Plocensibus Juxta suam Cadentiam in Sessionibus Celebrandis pthr ac peremptorie Comparatis ad Instantiam G. Mathiae Wolski Actt qui vos et quidem Contendentes Ulanti, inhaerendo Maioribus Suis authentice Factis sive faciendis aculijs Documentis Causam praesens Juvantibus citat et quidem Dominus ad bonificationem pretensionum ex Possessione Bonorum Zyldwo Actt mante Sola post Complanationem inter se Actt et vos Citatos simul intuitu bonificationis ab utrinque pretensionum subsecutam verbalem et Decretum Judicij nostri cadit pretensiones plenarie assopiens ad vos habitatores extradionem Stramijs Circa remanentem ex Bonis Zyldwo Actt extradi recusati per Sententiam Judicij nostri Stringi Subditos vero pro recusata Actt Circa remanentem de Bonis Zyldwo obedientia rerumque plurimarum propriarum per recessum a curribus in via depredationis usatione non nullarum precipue per Laboriosam Joannem Porci Actt itidem proprij Juxta Ablationem Poenis

E Dnis et LL Carolo Petro et Francisco Krawczaki Ignatio Mathaeo Mathiae Parenti Paulo filio albero Paulo Cammiro Adamo Martino Gaspar Alberto Mathiae Parenti et Joanni filio Antonio et Mathaeo Starym de Bzyterow subditis

Stanislaus Augustus Dei Gratia Rex Poloniae etc.

Nobilis Jacobi Joanni Niedrzski B.C.P. et Salomeae de Gorskie primi et Jacobi Joannis Uminski B.C.P. secundi ad presens voti Invicem Conjugibus de Personis Bonisque vestris generaliter omnibus mandamus ut in terminis communibus terris Plocensis juxta suam Cadentiam proxime in Sieprze celebrandae praeliter ac peremptorie comparatis ad Instantiam Jacobi Josephi Szynkowski Actoris qui vos, et quemque Contem in Assistentia delegi requisita Inhaerendo Actionibus suae actoritice factae ac aliis Documentis Causam praesens suffragans citat ad videndum et audiendum vos ante Omnia ad obligationem Adorum varij grani ac aliarum rerum tam per Jacobum Joannem Uminski B.C.P. maritum tuum, quam per Jacobi Salomeam de Gorskie et Jacobi Joannis Uminski praetunc relictam Contem viduam, ad praesens modernam Jacobum Niedrzski Contem acceptorum regestro seu descriptis specificatorum sententiae Judicij nostri stringi, Qua peracta Obligatione Solutionem Eorum quam etiam Summam binam, primae quinque Centum viginti octo Florenorum grossorum octo Pol. intercedendo Infidelem Majorem Arendatorem sub protectione ejusque Commendam sibi Actoris percipere infidelem Arendatorem debitam testantes literis missibilibus per Eundem et Jacobum Joannem Uminski ad se Actoris directis persolvere appromisse Alterius quinque octo decem Corothis mensurae Antiquae Siliginis hyemalis quemque Corothum per Quindecem Florenorum Polonicalium numerando in unum Juncta Ducentorum Septuaginta Florenorum Polonicalium sibi Actoris Enumerare spoponsae declarant Litis Expensas refundi caetera pro exigentia Causae decidi et sententiam sibi Actoris pariter et Judicis responsum Datum in Sieprze Dnica secunda post Festum Exaltationis Sanctae Crucis

Anno Dni 1787mo

[illegible] de Chrzmatowo Actor Palam Rut Quia pro [illegible] Judicij [illegible] in Sieprze celebrandae [illegible] de [illegible] ad Bona Zuttowo [illegible] [illegible] relat

Stanislaus Augustus DEI Gratia Rex Poloniae

Vobis Ssis Joanni Niedrosski BCP. et Salomeae de Jor[illegible]
primiol Ssi Joannis Uminski BCP. secundi ad praesen[illegible]
voti Invicem Congibus de Personis Bonisq vestris qualit[illegible]
omnibus mandamus ut in Terminis Communibus Terrib[illegible]
juxta suam Cadentiam proxime in Sieprze celebrandae perso[illegible]
liter ac peremptorie Comparatis ad Instantiam Ssi Jo[illegible]
phi Szynkowski Actor Dei vos, et quae Contem in Assist[illegible]
tia de Lege requisita Inhaerendo Mandationi suae auctor[illegible]
ad facta ac alijs Documentis causam praesentem sufficit
citat ad videndum et audiendum vos Cittt Ssos Niedrosskio Co[illegible]
praecipue te maritum, ad Solutionem Ovium, et Verve[illegible]
Sexaginta Quinque sui Actor proprios in Campis sese
pascentem jam per certam personam in Summa Cert[illegible]
secum Actor pro Eisdem Ovibus et vervecibus condictas lib[illegible]
tos porro autem Cittt violenti studio de Eisdem Cam[illegible]
Bonorum Romatowo sui Actor possessioni subjectis
interceptorum Sententia Judicij nostri stringi [illegible]
omnia sibi Actor per vestram Interceptionem violen[illegible]
tem ovium et vervecum in Labiciniis et Stercorisatio[illegible]
causata bonificari, Solutionem Ovium, ac vervecum jus[illegible]
et adaequatam juxta Condictas pro Eisdem cum Certa Perso[illegible]
na praetium demandari, Poenis respectu pro missi Ausus et [illegible]
atum violentiam vos affici Litis Expensas refundi ad[illegible]
Quod Juris et Justitiae erit statui et Sententiari Litis
Termino peritum et Judicum responsum Datum in Sieprze
Tria secunda post Festum Exaltationis Sanc[illegible]
crucis pro tunc Anno Dni 1787mo

ad Bona Zołtowo

M. R. G. P. Paulus Bykowski de Chrzmakowo actor Palaus Rus Lucas [illegible]
Cit. Literas Sigillatas pro Judicijs praesentibus in Sieprze Celebrandae servitij [illegible]
Tali Conservatur Sedes Cum praefato Cit. ad B. Zołtowo Zoly Die [illegible]
actus Cautum Debitum Exortant pernit relinquit et de Possessione notifi[illegible]
de Quo Epice mihi relato

In Sieprze in Poniedziałek actum Divinum Hoc Sabbato Postridie Festi S. Pauli Apostoli et Evangelistae Scribitur
Die 22 Januarii Anno Dni 1787.

...nislaus Augustus Dei Gratia Rex Poloniae ac
...obis Inf. Perec Jozwowicz, et Lachman Jakubowicz Judaeis
...ipsorum de Personis Bonis ac mercimoniis vestris qualiter
...mnibus mandamus, ut in Tmis Communibus Tribus Ploce
...re ab hinc juxta Suam Cadentiam Lege descripta in Siepre
...elebrandae pltis ac peremptorie Compareatis. Ad instan-
...iam G. Josephi Lasowski B. C. Ploce Acto Qui vos inhaerendo
...uri suo ac documentis Causam praesentem suffragari Citat.
...dividendae et audiendae vos ad Solutionem Summae mille
...quingentorum Tyrn una Cum provisionibus ab eadem provenientibus
...Decreto Tmi Ploce Condti hic in Fundo Oppidi Siepre
...rolato pro re Illris admodum Rendi Alberti Ubyr
...Canci Collegiatae Ploce adjudicatae, et per eundem in-
...rem sui Acto Cessae sententia Judicij nostri stringi,
...Insublationem Processus ac pro Contraventione Decreto
...poenas irrogari Litis expensas refundi. Acto, quod Juris
...et Justitiae erit Cum vos statui Litis Tmo ad veniendum pa-
...rituri et judiciter responsuri Dato in Siepre Die 15 mensis
...7bris Ao Dni 1787mo

...WR G. P. Joannes Grambecki de Grombec Athus et
Juratus palam ... Citatione literae
Sigill pro Judicijs Praesentis Sessionis Celebrandae Tenoris
talis (inseratur) edito cum Praefato Citato
ad Civitatem Siepre Domaine Citato ibique sub
die hodierna in actu Contenta debuit, exposta
vit, posuit, reliquit, et de positione notificavit
de quo ~~[illegible]~~ Eius Relationem.

In Siepre in Positione autorum Tmorum Ploce
Sabbo Postridie Festi S. Matthaei Apostoli
et Evangelistae Scilicet Die 22. Mensis
7bris Anno Dni 1787

Copia ex Pto G. Lopowski
B.C.P. coram Judice
Supremo

Extraditt

Stanislaus Augustus Dei Gratia Rex Poloniae [illegible]
Dux Lituaniae Russiae, etc.

241

Vobis GG. Mathiae Siemiętkowski, Antonio Kęsicki Ito
nesb Stanislao Lubinkowski ~~Hon. Molendinatori~~ molendinatori Laurentio ~~[illegible]~~
~~[illegible]~~ Juzefho de Starawies subdit atq Simoni cujus vis ~~[illegible]~~ cognomi
mi nu Molendinatoris de Studzeniec, de Personi Bonisq vestris Ge-
neraliter Omnibus Mandamus, ut in Terminis, Commoniq
Terrestribus Plocensibus Feria 6ta Prius et Proximius, ab hinc
Siepre Celebrandis Personaliter ac Peremtoriae Compareatis,
ad Instantiam GG. Bartholomaei Kęsicki Domini, atq Hone
Gregorij Gotleb Owillatoris actor, qui vo in sistendo Legibus
de Perhibendis Testimonijs sencitis, seu potius ad Paratam
Decretum, Injunctae Dilationis Inquisitionis adcitant, idq advidendum
et Audiendum vos citatos ad repositionem Testimonium causa in
terse actoris ab una et G. Joanni Rzeszotarski, perte ab alte
ra, in Juditij vestri vertenti intuitu attentaram Violen
tiarum in Persona actis per Act. pro ut vobis natum
Justa Deum et Conscientiam vestram, eligit, sin secus recusaver
tis, Sciatis vos ad Mentem Legis puniendos fore proquibus pro
misse citamini, sitis Termino Parituri et Juditialiter responsuri
Datum in Siepre Die 22 7bris A. Do. 1787.

NRGP. Valentinus Bronski de Zamoscie authen et Jura
tus palam Rvit Quia Ipse Cit Lit Sigillat pro Judi
cijs praesens in Siepre celebrand servierg Tenoris sequens (~~[illegible]~~
~~[illegible]~~ (in scratur) ~~[illegible]~~ edit cum praefat Cit et
quid Ejum Mathiam Siemiętkowski ad Bona Rzeszo
tary ~~[illegible]~~ Hon Honestum Lubinkowski ad Molendinum
Nadolnik cum vero Ht. Strambkowski ad Bona Studzienie
seu molendinum Ibidem ~~[illegible]~~ sit die hodierna in actu
contenta detulit, exportavit posuit reliquit et de
positione Caetera notificavit de quo praesens Jd Mrbis fecit
Relationem
In Siepre in Positione actor Trium Plocen Sabbo Postridie
Fti S. Mathiej Apli et Evangelistae scilicet Die 22

mens Zbris Anno Dni 1787.

alij Citant[illegible] [illegible]

1787

Nihil Solus

Stanislaus Augustus Dei gratia Rex Polonie, Magnus Dux
Lithuanie Russie &c.

242

Vobis Mgrcis Bartholomeo Gubowski Joanni Szczepkowski Petro
& Francisco Bogusslavis & Alijs Burgrabijs Castrens Palatinatus
Plocens tum Mgcis Barbare de Borowskie olim Mgci Gaspari
Zglenicki Urbani Lipskiego relicte Consortj bidue matri Franci-
sco & Joanni filijs Blędzewa & Błędzewskis alias Szlubis in
Bonis Zglenicz magna sitis Hæredibus, & Possessoribus de Officio
Bonis Personis Vestris Subditis Omnibus mandamus ut in
primis Omnibus Terrestribus Plocens juxta suam Calenda-
rium vel ejusdem abhinc ex Registro competen Executo-
rem ne Lapse celebrand Personaliter ac peremptorie
Comparatis ad Instantiam Mgci Josephi Szczepkowski
Decani Lipscen Joannis Bogusslavi Procuratoris Collegiat
Joannis Paplinicz Custodis Silvestri Manbionariorum ad Deg
Bonum Virginis in Lapse sitis totiusq Ejusdem Collegii
Mansionarior Lipscen Actor duo vos inhærendo Legibus
Regni de pergendi Executionibus sanctis citant deg
ad videnz & audiendum vos & quemlibet vestrum Mgcos Zglenicki partis
Jure videndum ad attentandam Justificationem Processus respectu
Bonum Trium Millium Florenor Polonicalium in Bonis Błę-
dzewo, Błędzewko & Zglenicze Majori Hæredi seu potius
provisionum ab eadem Curia pro se Acto procedentium de-
creto Judicii Nostri hic in Lapse ao Dñi pro lato ad judi-
cand plenarie reducti per dictum Judicii Nostri
stringi vos vos Honor Burgrabios Castrens Plocens
ad perag[endum] traditionem Honor Suprascriptor
Błędzewo & Błędzewko & Zglenicze Majori Hæredi
ac Summo obtinendo adigi ac ill quod Juris erit decidi
& sententiari, Citatis item advocatis partium &
Judicialiter respondendi. Datum in Lapse die 20. Jan.
A° 1787mo. ff Antonius

Mgr Paulus Bielaszewski de Dziarowka author et
Juratus palam dixit Quia Ipse ad Lras Sigillat pro
Judicijs proxime servien Terris legendas minime ad
cum præfat ad Bona Błędzewo Die hodierna mi
actu Contenta detulit et portavit post quam reliquit et
depositione ne testificavit deinde mihi fecit Re
lationem

Lapse in Positione autem Trium Plocen Sabbo Post
Die Sti Sancti Matthej Apli et Evangelistæ duximet Die 22
mensis Septembris anno Domini 1787mo

Copia ex Parte Col
legij mansiona
rii Sieprzey cor.
Mathaeus Zylinicki

Extradit.

1787mo

Anno

In Sieprz

Sold fl 2 83

Extradit

Ill.mi Dn Joannis Dominici de Negris Regiensis Mediolanensis Ducalis Senatoris etc

Citatur G. Umiński
per G. Borowski
Łukoski et Borowski
1782mo Ao

Solo fl. 2.
Extradit.

Stanislaus Augustus Dei Gratia Rex Poloniae etc. 244

Vobis GG Ignatio Bartholomaeo Fratribus Inter se Germanis et Lucae Lisowskiem Joanni Rycharski de Personis Bonisq Vestris Generaliter omnibus mandamus ut in Terminis Communibus Terrestribus Placen Juxta Suam Cadentiam in Siepre Celebrand pler ac peremptorie Compareatis ad Instantiam GG Alberti et Joannis Zołtowskich Actt qui vos inhaerendo Provni ac vulnerum Obductioni Coram actis authen Regni facta Citant seu potius ad Judicium nostrum Districtumq praesen uti ex loco Delicti adcitant idq advidend et audiend vos ratione suor Actt in Taberna Bonor Kurowo Sitta Causa suor negotior existen exquirendo Occasionem ad rixas varijs disgustibus satiationis laesionis diffamationis suor Actt effugiendo malum ex eadem Taberna Domum revertend in via Insecutionis. Insecutt Infestationis aggravationis oppressionis Concussionis vulnerum ac Concussionum Inflictionis. Vestium Dislaceratiois. Variar Personar in oppressionem suor Actt subordinationis tum et aliar Violentiarum Omni Inquisitionum Genere probandar peractionis poenis admentem legis puniendos Declarari ac id quod Juris erit decidi et sententiari Sitis parituri et responsuri Datt in Actis Siepre Die 21 mensis 7bris pxa Anno Domini 1787

MRGP. Joannes Nowacki de Węgrzynowo authen et Juratus palam Rest Quia Ipse Citt Sigillatt pro Judicijs praesenti servienti Tenoris sequent (inserat) Citatt coram praefatt Actt ad Bona Lisowo magna Die hodierna in actu Contenta detulit exportavit posuit reliquit et depositione notificavit de quo praesenti Jam mrtis fecit Relationem.

In Siepre in Positione actor Trium Placen Sabbo Postridie Fti S. Mathaei Apli et Evangelistae scilicet Die 22. men 7bris Anno Dni 1787.

Citant GG Lisow-
ski per GG Zołtow
skie 1787

Insigne

Extradit.

Solut. flg 2 - 23 -

Stanisłao et Illustri ad medum Comde Joanni Zottowskim
Vobis SS. Andree Borati et Joanni Filio Podkuchim Jaworo Unin
sti Domino aty Labuniec Cyderstro subdito. Denig R. Casimiro
Widuiński de Persowo Bonig Victis Fraliter omnibus
mandamus ut in Terminis Communibus Terretribus Pbd.
Justo Loco Cadentiaro in Sigre Celebrand prout exercpta
rie Comparecti ad Instantiam SS Michaeli Jacobi Thome
Stanisły Simonis Brudnickich Antonij Zgourski Mathey
Luce et Libertiani Duszyńskich actd gui vos in actu Compa
renti in debenda Maenibus Vestribus Coram actis Authy
Regni facth Citant idg adiudend et audiend vos Ration
Damnor pleniorem in Frumentis et pratis aty hortis Lucis
actd ppriis Inventarijs Vestris Pkatednis, expascujs actd
ppriis Inventarijs actd ppriis ad Fructum abscindnis
et Fame macerandis per S. Widuińskich Thome Brud
nickich in dyctis ad cumd S Brudnickich spectand vig qut
tos existend secum Convalescare attentandis per Ly dyctor
strum Pcrs S. Michaelis Brudnickich ppriis nullis de Dam
mnis Interpellandis per Dcos Podkuchi Laboniec
Jaworki oppressionis Consuetudis ad extremum agrorum
S Michaelis Brudnickich ppriis ademptionis metas disarati
onis ac aliis violentiis omni Jngenitudinum genere p bon
dos peractandis pcrs ad mentem dyctis panis Damna Compen
sandis ac id quod Juris erit Scindi et Sententiandi Actis positum
et responsum Datt in Sigre Dni 19 mensis Maij Anno
Domini 1787. R Per SS Uminski Podacki et Zottowskie
Ad P. Joannes Nowacki de Wegrzynowo Authus et Jurata fide
lem Relt Quia pro Citationum literali dignitate ipsius Judicij Exem
plis in Sigre Celebrand Servandis terminis Regnic Juramenti Exhibend
p dictos Cito ad Bona Smolnowo Dni hora 9ta Actum huius p
sidens Scindit ex protocollo pronunciatum relignitur et exposition nos
fis adhuc sequel Ejus Relatio

In Sigre in Voivodie Actor Divisis Pbrum Pablo Sabnicia pes Di
Relatum Dni 22 Mensis 9bris Anno Dni 1787mo

Szyszka Apparitor

Extradill.

Solut fl 2.53 –

Stanislaus Augustus Dei Gratia Rex Poloniae Ma
gnus Dux Lithvaniae Russiae Prussiae etc

Tibi Gio Joanni Dobreniecki de prna Bonisq tuis
qltr omnibus Mandamus ut in Trnis Trribus Ploc
F: 3tia prius vel proximius ab hinc in Siepro
iuxta Suam Cadentiam Cellebranae qltr ac perem
ptorie Compareas ad instantiam GG Thomae et
Jacobi Krasinskich ad Quite insistendo Decro
Condti in fundo Bonorum Zołtowo magna Die 16
mensis Decembris ad 1782do inter se act ab una
et te Cit ac alios Parte ab altera Lato Citat
ad videndum et audiendum te ad Solutionem Por
tiones quae et quantae ex Summa Majori Centum viginti
Sex Florenor et Grossor viginti Pol Una cum
Provisione in se actores provenerint, Sententia judicij nostri
Strigi in Sublationem Condemnationis in Trno
Satisfactorio obtent poenis Condignis puniri
Caeteraq pro Causae pro exigentia Con te Sta
tui et Sententiam quod Citaris Lis Trno Pariturus
et judlter responsurus Dat in Siepro die 19 mensis
7bris 1787mo Ad # Decro praerecensito Condti

MRGP Joannes Nowacki de Węgrzynowo authen
et Juratus palam Rvit Quia Ipse Cit Lit Sigillat
pro Judicijs praesen servien Tenoris sequens inseratus
edit cum praefat Cit ad Bona Zio Stowo magna
Feria 5ta Pridie Festi S. Mathaej Apli et Evangeli
stae scilicet Die 20 mensis 7bris Anno praesen de
tulit exportavit posuit reliquit et depositione
notificavit de quo praesen Jdem Mnlis fecit Relationem
In Siepro in Positione actor Trium Plocen Sabbo
Postridie Fti Sancti Mathaej Apli et Evangeli
stae

Scilicet Die 22 mensis 7bris Anno Dni 1787

Citatur P. Dobrenie
cki per P. S. Kravin
skie 17 8bris
In Siegne

extradit.

soll fl 2 gr 3 -

Stanislaus Augustus Dei Gratia Rex Poloniae magnus Dux Lit. etc.

Tibi Mfico Onuphrio Płaskowski Capitaneiae Lidzbarien. de Persona Bonisq. tuis gnaliter omnibus mandamus ut in Trnis Terribus Plocen. Feria Tertia prius vel proximius ab hinc in Siepre celebranda prtr ac peremptorie compareas ad Instantiam Gnosi Joannis Szczepkowski Burgrabij Cren. Plocen. actu Qui te inhaerendo Scripto certo manuali per Te Cit. sibi actu super Quotam Quatuor aureor. hungaricat. dato citat idq. ad videnda et audienda Te Cit. ad Solutionem praemissae Quotae Quatuor aureor. hungaricat. ad Scriptum manuale per Te Cit. ab actu contractae brevi tempore sibi actu persolvi declaratae et per Te Cit. ad hoc tempus non persolutae una cum Provisione ab Eadem Quota provenien. Sententia Judicij nostri stringi, Solutionem praetactae Quotae una cum Provisione ab Eadem Quota spectan. per Te Cit. pro re actu instanee injungi Litis expensas refundi, ac id quod Juris erit decidi et Sententiari Sis Trno advenien. pariturus et Judlr responsurus Dat. in Siepre Die 18 mensis 7bris Anno Domini 1787mo.

NRG Providus Joannes Nowacki de Węgrzynowo authen. et Juratus palam Rvit Quia Ipse Cit. Lit. Sigillat. pro Judicijs Praesen. Trnibus Plocen. in Siepre celebranda servien. Terroris sequen. (inseratur.) Edict. conc. praefat. Cit. ad Bona Ziottowo magna super rebus et Inventarijs Partis Cit. ibidem haeren. Feria Quinta Pridie Fti Sancti mathaei apli, et Evangelistae scilicet Die 20 mensis Septembris ~~[illegible]~~ detulit exportavit, posuit, reliquit et deposi tione notificavit, de quo praesen. Jd mnlis fecit Relationem.

Siepre in Positione actu Trnium Plocen. Sabbo Postridie Fti S. Mathaei apli et Evangelistae scilicet Die 22 men. 7bris Anno Domini 1787.

Copia Cit. ex Parte G.
Szczepkowski Blk. con
M. Plaskowski Jud.
Trribus Plocens. in Chepre
edit.
1787.

Extradit

PS

Stanislaus Augustus Dei Gratia Rex Poloniae &c. 248

Vobis GG. Ludovico mathiae et Petro ob Gregorij ~~Gregorij~~ ob mathiae Filijs Nadroskim Fratribus inter Vos Patruelibus de Personis Bonis tuis Gnaliter Omnibus mandamus, ut in Terminis Communibus Terribus Placent Juxta suam Cadentiam in Piepre Celebrand. prolr ac peremptorie Compareati ad Instantiam GG. Joannis Zaleski et Barbarae Szczyczyńska ob Joannis Filiae ex ob G. Dorothea Marszewska procreatae ob vero G. Sophiae Nadroska neptissae alias invicem Conjugum actt qui vos in assistentia Competenti inhaerendo Maonibus ac alijs Documentis Causam Praesentem Juvand. Citant idq. ad videndum et audiendum vos ad Solutionem Summae Dotalis quae et quanta post ob G. Sophiam de Nadroskie Marszewska suae actt Consortis aviam per Caput ob Gsae Dorotheae de Marszewskie Szczycinska suae actricis matris in se actricem devolutt respicit ac post sterilia Fata ob GG. Antonij Joannis et Stanislaj Nadroskich sterilitter decessorum in suae actt Consortis avorum in se actt Consortem devolutt una cum provisione ab eadem provenient per Sententiam Judicij nostri stringi Solutionem Summae Injungi. Cum descensionem ad Bona Krajewice Dzwonki et Robaki in ordine ad Inveniendae Dotis assignari ac id quod Juris erit decidi et Sententiari Litis pariturum et responsuri, Datt in Piepre Die 20. mensis 7bris Anno Domini 1787

MRG P. Joannes Nowacki de Węgrzynowo authen. et Juratus palam Rvit Quia Ipse Cit. Lit. Sigillatae pro Judicijs Praesens servienti Tenoris sequens /: inseratur/ edit. cum praefato ad Bona Ziołtowa magna Feria Quinta ~~ex~~ Pridie Festi Sancti Mathaei Apli et Evangelistae scilicet Die 20 mensis 7bris Anno praesens detulit exportavit posuit reliquit et depositione Jae Mrlis fecit relationem notificavit de quo.

In Sieprc in Positione Actor Trium Plocen
Sabbatho Postridie Ho Si Mathei Apostoli
Evangelistae scilicet Die 22 mensis 7bris An
Dni 1787mo

Citant GG Na-
drozcy per GG
Zaleskie

In Sieprc

1787

Extract

Soll fl 2 ß — Probatio

Stanislaus Augustus Dei Gratia Rex Poloniae Magnus Dux Lithvaniae &c.

Vobis G.G. Stanislao Siemiętkowski Sortium Bri Rzeszota-
ry haeredi et Cuiusvis nnis Miodusky earum Sortium
Obligatis Possessori de Prnis Bonisq Vris glter obus man-
damus ut in Prnis Communibus Tribus Plocen feria
Tertia Prnis Proximiusve juxta Suam Cadentiam lege de-
cretam in Supre Celebrariae Plter ac Peremptorie Com-
parati ad Instantiam G. Bartholomaei Kesielij Actis qui
vos inhaerenda Mandatoris suae Authe facultae Citat pro Eo quia
suus Actor existens tibi G. Siemiętkowskij indebito Sum-
mae Trecentorum flor Pol Scripto manuali per Actis
in rem tuj dato assecuratae Summam seu Quotam
Quadraginta duorum flor Pol tibi absq ullo Documen-
to dedit et realiter enumeravit tu vero G. Siemiet-
kowskij Circa agitatidnem Causae in Officio Crone
Plocen respectu Solutionis Quotae Trecentorum flor
Pol sibi Actis institutae pmissam quotam ad
ratidnaliter Summae trecentorum flor Pol debitae
tibi enumeratis non agnovisti quinimo Celasti
Summam autem Trecentorum flor Pol totalem
lucratis Decro in Officio Crone Plocen a se
Actis levasti quare Citamini ad Videnda et audienda
vos seu quem Vri unus Solutionis magis afficit
ad Solutionem Quotae Quadraginta duorum flor Pol
ad Compactum Verbale tibi G. Siemiętkowskij
Concreditae Sententia Judicij Nri Stringi Solu-
tidnem ejusdem Quotae una cum provisione injun-
gi Litis Expensas refundi respectu suj Actis elusio-
nis Poenis afficiri ac id quod juris erit Cone te
Statuj decidi et Sententiari Sis Paritunus et re-
sponsurus Datis in Supre Die 19na Mense 7bris
Anno Dni 1787mo

MRP Valentinus Brunsky De Zamescie Act. Jo. Polan
Lud. Jura Ipse Citat. Literat. Sigillat. pro Judicijs Przyczynowej
Generis Jahr Inserat. Edit. Contra Jat. Cit. ad Bona Resignatary
Chwały die hodierna Inactu Content. Detulit Expedant Peruit
Deliguit et de peritione notificant de Quo Przez Jej Mlci fecit
Solaonem

Reprie in Peritione actor. Trinitatis Ploczy Sabbo Pentridie Festi
Sancti Mathei Apli et Evangelistae scilicet Die 22da Mensis 7bris Anno
Dni 1787.

G. Kęsielij GG. Szmie-
kowskij et Miodu-
skij Citatur

1787mo

In Bilsko

Solut. fl. 2.

[illegible]

Stanislaus Augustus dei gratia Rex Pollonie etc. 250

Vobis Wohlweisen Burgermeister Rath Gemeine Wlocławek und Ihro Hochedelgeborn Herrn Michaeli Swiatopelko Czertwetynski Capitaneo Inowlodislaviensi et Constantini de Sukowatty primi olim Illustris Ulfi Joannis Charbek Castellani Inowlodislaviensis Secundi ad presens Voti Judicem Congiba Generum Oppidi Drobin Vigore Juramenti Uhrer Pflichtschuldigkeit Uns Ulfis Eugenio Gaspari et Michaeli Grabowski Judicibus inter Vos Germanis Charbkom Castellanidis Inowlodislaviensis Generum Oppidi Drobin Cum attinentijs Hendibus alg Synagogel Judaeor Drobinensium. de Officijs Pessimis Vemig vertis gratiosis Omnibus Mandamus ut in Terris Congiombus Coribus Wlocławek Ordinaria Secunda prima aut proxima ab hinc in Vestalis juris Fuciam Cadentiam et alternatis Celebrandis Altera Peremptorie Comparentis ad Instantiam Hrn Pauli et Stanislai fratrum inter se Germanis Wohlrich Actoris Vos et quid Agit? Ad Reum Vos et quid Agit? Cum eadem dedeze Negotio Intercedente Lezibus Regni de peragendis Executionibus Sanctis Citandi ad audiendum et audiendum Vos et gidem Partem Citatam Jure Victam ad attentandam Justificationem Processus in Causa Solutionis Summae Quinque Millium Quingentis Zyphonum Originalis ac Provisionalis Uns Maria Decreti Judicij Terris Wlocławek in Vestalis die Quinta Mensis Octobris Anno Elapso 1786to Actoribus adjudicatae Super Vobis Legitime Obtenti Sententiae Judicij nostri Terrigi Vos Vero Hrn Burgermeister Gemeine Wlocławek ad pagendam Praefatam Generum Oppidi Drobin Cum Attinentijs prolle Actricis Sententiam Judicij ac ad Juris erit Coram Vos Statui Citis Anno huius Citati et Judex Responsum Datum in Vestalis die 1mo Mensis Vbris Anno Domini 1787mo

Ego Primus Stanislaus Jankowski de Mlackowo Actus et Juratus Notarius Terrestris Inowlodislaviensis Literas Sigillatas pro Judicijs Terrigenis Terrestribus Inowlodislaviensibus Generum Oppidi Drobin die hodierna in Acta Confecta Relatis expertaui possui Relegi et Depositione notificauit Regus Ejus Relatis.

in Vestalis in Positione Actus Vrbis Wlocławek Sabbatho proxima die Decimo Octavo Mensis Septembris Anno Domini 1787mo

Citantur Celsissimi Principes
Czertwetynscy Capitis Tuscynensis
et Illustres WW. Charoli Cathy
Synagoga Judaeorum Drobinensis
per Gros Wolskie pro Judicijs
Tribus Ploccensibus in Bielsko
Celebrandis.

1782mo

Suscepta Mag. ex Parte et pr̃ti Comparitione Gnoi Adami
Zglinicki suo et Gnoi Laurentij Martini ac Catharinae
Virginis Innuptae filiorum et filiae Jacobi Zglinickich Con
GG Franciscam et Salomeam Conges Parentes Ma
rianam Gnoi Ignatij Białłoskurski Theresiam Gui
stanislai Kokoszczynski Contes filias Uminskie Catha
rinam de Kęsickie ol Gnoi Josephi Kozierowski
Contem Relictam viduam Matrem Bartholomaei
filium Nicolaum et Catharinam Conges Kozie
rowskie Generum filiam Kozierowskie
Dnos tum Gregorium famulum aggressum
Laurentium Zglinicki ol Alberti filium ratione per Ipsos
Orbitatum a Pecoribus et Suibus observare neglec
tionis Inventariorum in metis Pascere attentationis
Inventaria in stramina, et ad agros non Conseminatos ante fluxum
temporis Decr̃o Condtis praefixi, tempore messis expellen
do Damnorum in frumentis et Pratis ac Rapa Illationis
Horumce Inventariorum ad ferestam ab agere
non permissionis Pecorum et Suum tum Equorum
tam tempore meridiano et nocte ad Hortophoria
seu Stabula Sui Impellere ne ex villa Excundo
Damna peragant non Curationis per Gnos Białło
skurska et Kokoszynska Sui maan et abren
Varijs In locis varijsq temporibus Coram
Varijs personis Laesionis Diffamationis Port
positionis Honoris Nobilitaris Carptionis
Siliginis Hiemalis octo Sulcorum In nihilum
redactionis per GG Laurentium Zglinicki Sui
maan et abren vice publicae Cujq libere obsessionis
obsessa eadem via Inducellum lege publica Citatum
provocationis Irrealium nunquam proban
darum obiectionis per omnes vero Laesionis
Diffamationis verbis Indedecentibus affe
Sui maan et abren ad locationem Laesionum nulla Possessio
ne in Bonis Legaliter gaudere Stimulationis.

ac aliarum injuriarum et violentiarum [illegible]
nis ex inde Decro Condescensoriali in fundo [illegible]
Romatowo Zoltowo Zutu, zegadty et Saforty Die 11 [illegible]
sis Martij anno 1786 inter se ad ab Una et [illegible]
Cl. ac alios Parte ab altera prolati Bonum [illegible]
ren Constituenti Contraventionis facta quae [illegible]
bitur Latior Informa

Adam Zglenicki rd.

Insuper in Positione Actorum Tmam Plocens Sab[illegible]
Postridie Festi Sancti Mathaei Apli et Evangelistae
scilicet Die 22. Mensis Ubris Anno Domini
1787.

Jn Zglinicky [illegible]
[illegible] Uminstue [illegible]
antur
1787mo

Extraditum

Stanislaus Augustus Dei Gratia Rex Poloniae

Vobis G. G. Valentino Rzeszotarski, Antonio Komorowski Joanni Kurowski, ac honestis Stanislao Lubinkowski de Bnis ~~[illegible]~~ Nadelnik ~~Stanislao Klopotek de Bnis~~ et Alberto Strankowski de Bnis Studzienice Molendinatoribus tum Stanislao Klopotek tui honesti Lubinkowski ac Simonitui ~~[illegible]~~ Strankowski famulis de Prnis Bonisq vestris qtto omnibus mandamus ut in Terminis Communibus Tribus Plocae juxta Suam Cadentiam lege desiderata in Scripre Celebrandae pto ac peremptorie Comparendo ad Instantiam Gi Joannis Rzeszotarski Actoris qui vos inhaerendo Legibus Regni de deponendis Testimonijs Sancitis Citat idq ad videndum et audiendum vos Citatos Aquidem Molendinatores ad Statuionem Supra seror famulor vestror pro deponendo testimonio in Causa infrascripta vos autem tam Citatos quam Statuendos ad recognitionem Testimoniorum quemque vestror Citator ex Prna vestri coram Judicio nostro in Causa inter se actor ab una et Gsum Bartholomaeum Kęsicki ac alios respectu certar Pretensionum in Judicio nostro vertenti juxta

Deum

Deum et Conscientiam vestram pro vobis notum est ad ipsa
quibus premissis recognitionibus Citationis Sitis Trnis advenire
Parituri et Judicatis Trnis attentaturi Datum in Supra
11 Maii 76ta Ao Dni 1787mo

MRGP Valentinus Bronski de Zamoscie Act. Palam Kist. Dux
Ipse Cit. Literat. Ligit. pro Judicijs praesentibus Generis Jahr
tur. Cedit Cons. Praefat. Cit. et quoque Cons. S. Rzeszotarski ad Bara
szobary Przyszle Cons. vero Honestum Lubinkowski ad Bolen
tum Wadolski Cons. denique Honestum Strankowski ad Bara
Studiosum Molendinum Stare ut omnes die hodierna
Actu Contenta Debitis Ex pertinent Possunt reliquit et de
pendentibus Kemerowo Gri Kemerowski et Kurow
Notificant de Quo Gradus rubri relac
Inscripsi in Protocollo Actorum Ipsius Plac. Pabl. alio Pertinentia Testi Sa
mathes Aali et Evangelistae sedlocet die 22 Mensis Maii A D 1787.

Copia Citationis expte
Gri Rzeszotarskiego
Testes

1787mo
Extradett.
In Supra

Solum Glo

Suscepta mao expti Comparitione Pnoi Antonij Borowski
Burgrg Crem Plocen suo et Catharinae Dobreniecka Con
suae atq Thomae Borowski Fratris sui natu minoris
nnobis Conq MM Barbaram de Borowskie ol M Ga
spari Zglinicki Tribuni Siepriens Contem Relictam
viduam Matrem Antonium Privignum Franci
scum Joannem filios Zglenickie et Gros Alber
tum Bedorski Casimirum et Alexandrum Koko
szczynskie Lucam et Annam de Zoltowskie
Conges Borowskie Catharinam de Kęsickie ol
Gsi Josephi Kozierowski Contem Relictam viduam
Matrem Bartholomaeum filium et Nicolaum
Generum Kozierowskie Joannem et Agnethim
Conges Parentes Valentinum Gasparum et Bar
tholomaeum filios Laurentium ol Alberti
filium et Thomam Zglenickie Franciscum
Kurowski Franciscum Uminski Paulum
et Benedictum Lukoskie atq Honestum
Gregorium Kowalczyk ac alios Bonorum
Zoltowo Zuki et Zegadły Haeredes et Possessores
Ratione per Ipsi et quiq MM. Zgle
nickie Sepium Circa agros non locationis
agrorum non Conseminationis per non Conse
minationem agrorum Damna Instrumentis
et Pratis Illationis, tamper MM. Zgleni
ckie quam Gros Kokoszczynskie ac alios Haere
des praerecensitorum Bonorum Zoltowo Zuki et
Zegadły expulsorum non septionis Orbita
rum a Pecoribus et Suibus observare Negle
ctionis Inventariorum in metis Pascere Atten
tationis Inventaria Instramina ante Fluxum
temporis Decro Condli praefixi, tempore Messis expellendo

Damnorum Instrumentis et Pratis Maan et absen Fratr
Illationis et Horumce Inventarior ad Forest
ab agere non permissionis Imo sui maan p
Gros Laurentium Zglinicki et Catharina
Kozierowska Hortophory Cum Baculis p
sionis Invadendo Boves ex eoq Hortophor
vi et violenter ex Pratis ad Forestam ab act
expulsionis sui maan opponen lesionis
mationis, Concutere attentationis, Induellum
lege publica vetitum provocationis Prati dic
Kociotek Confalcastrationis et Collectione
nec non Suis a Porcellis minorennibus Cum
ol Gro Alberto Zglinicki Parente suo nullis
Damnis Interfectionis et perhancce Interf
ctionem suis Porcellorum Septem Causae
halationis extitionis, Pecorum et suum
tempore meridiano et nocte ad Hortophor
sua seu Stabula sui Impellere ne ex vill
Exeundo Damna peragant non Curationis
Pratorum, Pallis obrigilatos tam in Bonis Zultowo Zuki et
gadty Kraski quam vocitatis Zabickie Lyg
et Pospolnice per Gros Joannem Parentem
lentinum et Gasparum filios Zglenickie
non Consideratis Decretis Condescensoria
in Bonis memoratis tam ad praeterito qu
anno praesen Latis Bonum Ordinem per
vicinos servanq Constituti Confalcastratio
et eorunq vi et violenter Collectionis poen
ad obloquentiam Decretorum Insetracti
per id Contraventionis per Gros vero Uminski
Kurowski atq Kozierowski Inquilinos

Commanenc Susceptionis Canatum Decem ac Porci
sui maar et abren Fratri Interfectionis ac Aliarum
Oppressionum ac Iniuriarum per actionis facta
quae dabitur Latior Informa Susceptis suum
Pascere non permissionis

Antoni Borowski Burg Gr Płocky
mp Dnio

Siepre in Posiedne Audrum Tmum in Plocenz Sabba
tho Postridie Festi Sancti Mathei Apostoli
et Evangelistae Scilicet Die 22 Mensis
7bris Anno Dni A 787

Copia Maoris ex
Parte Gri Borowski
BCP cum MM Zgli
nickie ac alios fa
cta 1787mo

Extradit

Suscepta mãao ex Prli Comparitione Iltris Mcae Juliannae de Kampenhauzeny olim Iltris Mci Thomae Dembowski Succamerarij Pltus Plocen Relictae Contis Viduae Bonorum Piastowo cum attinenc Dominae Advitalitialis et Reformatoriae suo et Perillustrium et Rndorum Joachimi Archidiaconi Gnesnen Antonij Archidiaconi Pomeraniae tum Mficiorum Thadej Capitanej Jankovien et Francisci Succamerariae Plocen filiorum suorum Dembowskich et Gsi Jacobi Czarnomski nne conc Iltrem et Mcum Maximilianum Comitem Sierakowski Castellanum Plocen Ordinum Aquillae Albae et Sancti Stanislaj Equitem Bonor Mitobędzyno Haeredem, ac Subditos de Ejsd Bonis: ratione per Ipsos non modicam Partem fundi et Borrae Piastovien ad Bona sua Mitobędzyno appropriationis, Borrae in fundo Eod penitus desolationis, Arborum excisionis, et pro necessitate sui conversionis, Tabernae in fundo Eod Piastovien propria Authoritate sua extructionis, usus et Proventus ex Taberna ab aliquod Annis perceptionis, Gnosi Jacobi Czarnomski per Subditos laesionis, oppressionis, comminationum propalationis per idq suae maanc et absenc filiorum Summopere injuriationis, ac aliar Injuriar facta quae adhaerendo Anterioribus manifestationibus nne suae maanc et absenc Filiorum coram actis Authenc Rni Eo nne facta ac visionibus coram Jisd actis per Mnlem recognitis dabit in forma latior

Juliana Dembowska podki Ploc

Scripsi in Revisione actis Terrae Plocen Feria Quinta Pridie Festi Mathej Apli scilicet Die 20. mensis Xbris A° Dni 1787mo

Copia maonis
ex Pte Illris et
Mcor Dembowskich
cum Illrem Mcum
Sierakowski Ca
stellanum Plocz
facto.

Extra

Stanislaus Augustus Dei Gratia Rex Poloniae Magnus Dux Lithvaniae Russiae Prussiae etc.

Vobis Suis Petro et Thomae Pęszynskim fratribus inter Vos germanis, de Personis Bonisq vestris qualiter omnibus mandamus, ut in Tmis Communibus Tribus Ploceng Fa 3tia ab hinc in Siepre Celebranda pltter, ac peremptorie Compareatis ad Instantiam GG. Caroli et Jacobi Zglinickich ack Qui Vos in haerendo mnoni Suae Coram actis Authen Rni fack citant ad videnda et audienda ad Instantaneam Comportationem Scripti seu assecurationis per G. Joannem Czachorowski Suo et fratris sui nne vobis super Summam Trecentorum Quinquaginta Novem Tyng Dati in anno 1772 Die 8va aprilis datuati Sententia Judicij nostri stringi quo Comportata Decretum ~~Jud~~ in Judicijs Pzeng in Siepre Die 22 Maij Anno currenti inter vos ad praesens cit ab una, et modernos ack prte ab altera Latum, Summam Trecentor Sexaginta Novem Tyng et grossor Sex in fundamento Pfati scripti seu assecurationis Vobis adjudicantem, nescitur quo effato ultra Documentum Pinsertae assecurationis emanatum Meliorari, et ad Executionem Retro Summae Centum Viginti Tyng, ex praedicta Summa Trecentor quinquaginta Novem Tyng procedentis, per vos ante Decrum hocce latum a Suis ack levatae, cum Leorsiva quota novem Tyng Decro Eoq supra Exarato Vobis adjudicat, et in Tmo satisfactorio vi Ejusq Decri ab Actoribus Levat Vos stringi, et adigi, Litis Expensas indebite Causatas refundi et id quod Juris erit decidi et Sententiari Sitis Tmo pariturri et Jdlter responsuri Datum in Siepre Die 18 mensis 7bris 1787mo Ao ~~et~~ Terminum vestri et ~~et~~ ob malam informationem Judicij nostri

MR. P. Michael Olewniczak de Piastowo authu
et Iuratus palam Rest. Quia ipse Citationem lite
Sigilli pro Judicijs Praesens in Sepre celebrare
servens, tino no
tis inseratur, edit. cum Praefato Cit. ad Bern
Zglenice minor Sertemq. Cit. ibid. sub die
hodierna in acta contenta detulit, expectan
posuit, reliquit, et de Positione notificavit
Ad quae Praesens Jd. Mrs. fuit Relationem

In Sepre in Positione Actor. Quia in Plocen
F. bta Ipso die Festi S. Mathaei Ap
subiecit Die 21 Mensis 7bris Anno Dom
in 1787.

Aeditae Citationis ex
parte GG Zglinickich
cum GG Pęszynskie pro
Judicijs Terrestribus in Sepre
agitanae Copia
1787

In Sepre

extradit

Stanislaus Augustus Dei Gratia Rex Poloniae magnus Dux Lit. Ac

Tobis Mfico Josepho Kaminski Dapifero Nuren. Domino atq. Lso Martino mediastino de Bonis Zytowo Subdito de Personis Bonisq. vestris gnaliter omnibus mandamus, ut in Trnis Communibus Trribus Plocen. juxta suam Cadentiam Lege descriptam in Siepre celebranda prtr ac peremptorie Compareatis ad Instantiam Jsi Mathiae Wolski actu Qui vos etquia Subditum in assca Domini in haerendo Scripto reversali et maoni Coram actis Authen. Rni factae sive faciendae citat idq. ad videndae et audiendae ad Statuitionem Lsi Martini Instantaneam Te Dominum Cit. Sententia Judicij nostri Stringi, Statutum respectu a Servitio toto anno Continuari debitu ante Determinium anni alienationis Rerum et Vestimentorum circa alienationem actu furto arreptionis Poenis multandae censeri, Te vero Dominum ratione ad hanc alienationem contraveniendo Scripto reversali Subditi ejusque stimulationis distinctis Poenis puniri Res per Subditum Furto arrepta bonificandae debere arbitrari et ad continuandae Servitia praefatum Subditum adigere teneri declarari, nec non Damna restituenda censeri, ac id quod Juris erit Anq. vos Cit. Statui decidi et Sententiari Sitis Trno huic parituri, et Judtr responsuri, Dat. in Siepre Die Undecima mensis 7bris Anno Dni 1787mo.

MRG Primus Ambroscius Nygoda de Białoskory authen. et Juratus palam Rvit Quia Ipse edit. cit. Lit. sigillat. in Siepre celebrandam Servienc. pro Judicijs praesenc. (Tenoris sequen. (in grossat.) edit. Anq. praefat. Cit. ad Bona Zytowo die hodierna in actu Contentu et anno praesenti detulit exportavit, posuit reliquit et depositione notificavit de quo ejusque ~~Mtis~~ Relatio

in Positione actu Trrium Plocen.

Siepre, Feria 4ta ante Fm Sancti Mathaej Apli scilicet Die Decima Nona mensis 7bris ~~proxima~~ Anno Dni 1787.

Citatur Mficus
Kaminski per G.
Wolski

1787

Exhaded

Stanislaus Augustus Dei Gratia Rex Poloniae magnus Dux Lit. Ac.
Nobis Mficus Josepho Kaminski Dapifero Nurensi et Tebroniae de Kuc
borskie nostrum Longibus Dominis atque Carolo

suscepta Mao expti Comparitione Gri Josephae de Borowskie
primi ol Gri Josephi Łukoski Secundi ad praesens Gnoi Thomae
Malanowski Contis Matris et Floriani Łukoski filij
in Assistentia Ejusq filij Sui Suis et Gnoi Thomae
Malanowski Mariti ac Parentis ad optivi ~~tum~~ Gre
agnethus de Borowskie Gri Stanislai Łukoski Contis
nominibus, Con Gros Joannem et agnethim de
Uminskie Conges Parentes Valentinum filium
Zglinickie Barbaram de Malanowskie ol Gnoi
Joannis Łukoski Contem Relictam viduam Ma
trem, Stanislaum et Paulum filios Łukoskie
Franciscum Uminski Bartholomaeum Kozie
wski raone per Jps et quiq GG Zglinickie Rerum
variarum, Regestro Conscribendor maan Propriarum apud Jas Existen
ad requisitionem maan nolle extraditionis Da
mnorum in frumentis et Pratis ac Oleribus tam
Die quam Nocte Inventarijs et Suibus Suis quam
Equis per deliberatam Impulsionem Illationis
ac alios vicinos ad peragenda Damna Subordina
tionis tempore Judiciorum in Cadentia proxime
Imminenti in Sieprci agit Caput ad Caput Sui
maan Matris et Gre agnethis de Borowskie
Łukoska ad trahendo Concussionum Notabilium
In eisq Capitibus Inflictionis per Gros ~~Łukos~~
Barbaram Matrem et Paulum filium Łuko
skie Domi Suor maan Invasionis, Inva
dendo Vaccae apud eorq per maan in vim Condi
ctaminis emptae vi et violenter Interceptionis
suor maan et absen opponen laesionis Postpo
sitionis.

Irrealium obiectionis Hordej ~~[illegible]~~ in agro Maan
filij Coarationis per G: vero Stanislaum Luk
aurej unius Hungaricalis ab Maan Ipsi ac
modati nolle restitutionis nec non per GG
ciscum Uminski et Lukoskie Suor Maan et ab
varijs In Locis Coram varijs personis Varijs
temporibus verbis Indedecentibus Carptio
orbitarum ab Inventarijs mente Decri Con
temporis praefixi Pascere attentationis Dan
Plurima peractionis ac Aliar Injuriar vi
tiarum et Oppressionum ~~peractionis~~ perpetrationis factag
dabitur Latior Informa.

Josepha z Borowskich Malanowska
Floryan Lukoski P.T.

In Positione actorum Trium Plocensium
Sabbo Postridie Festi Sancti Mathei
apostoli et Evangelistae Scilicet Die 22 mensis 7bris
Dni 1787mo

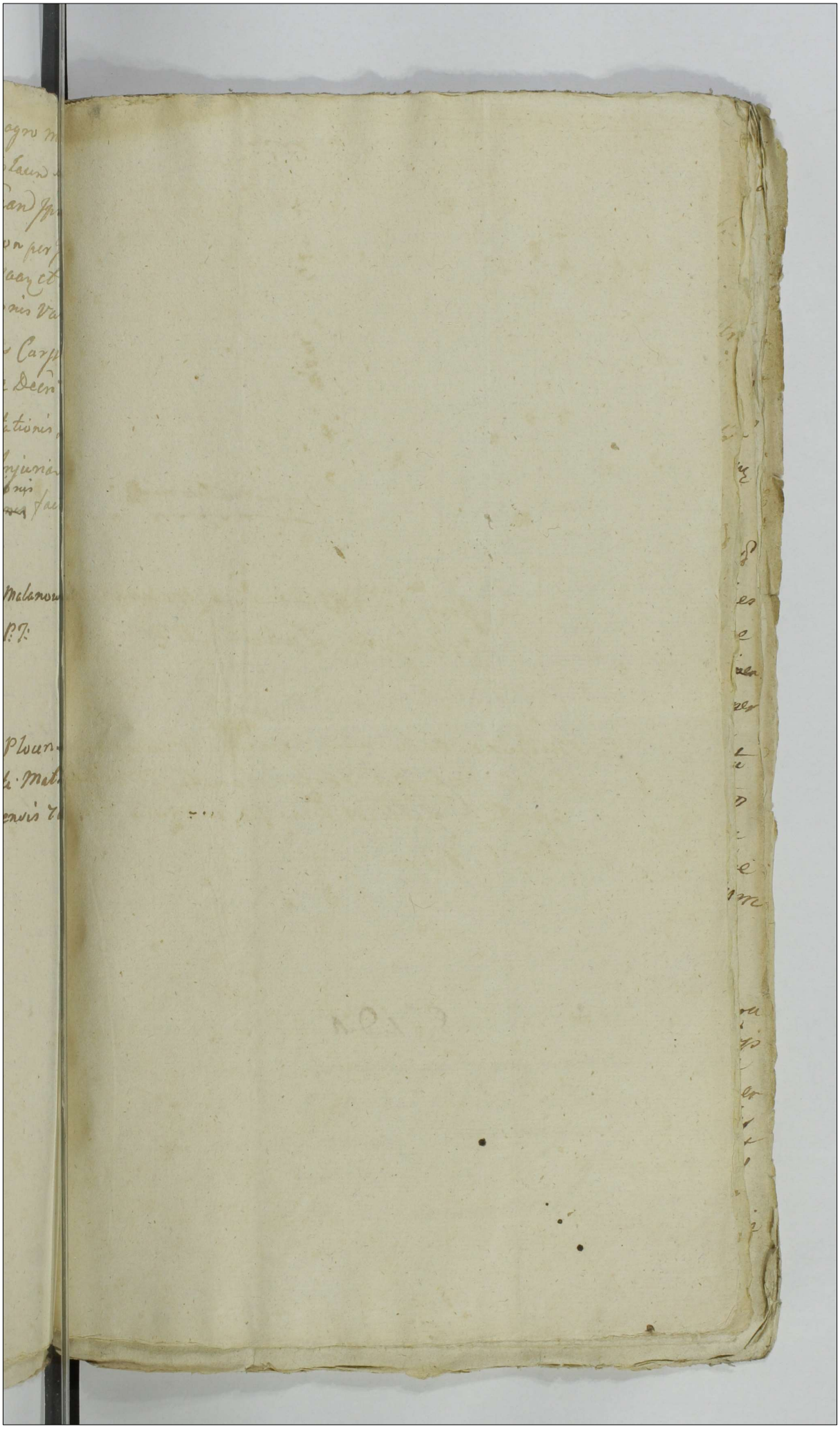

Copia Maonis ex
Parte GG Zuko
skich Coz GG Zu
koskie Zglinickie
ac alios facta
1787

Extradit

Stanislaus Augustus Dei Gratia Rex Poloniae Magnus
Dux Lithvaniae Russiae Prussiae etc. 259

Ibi MM. Barbarae de Borowskie et Mgci Gaspari Zgli-
nicki Tribuni Siepriensis Relictae Conti viduae Matri
Antonio Francisco Joanni Privigno et filijs Zgleni-
ckim, et G. Alberto Bedorski de prnis Bonisq. vris qlibet
omnibus Mandamus ut in Trnis Communibus Tri-
bus Plocen. F. 3tia prius vel proximius ab hinc in
Liepri juxta Suam Cadentiam Celebrandis pltr
ac peremptorie Compareatis ad Instantiam ~~GG~~
Gnosi Antonij Borowski Be Plocen. ad Quivos in
haerendo Maoni Suae Coram Actis Authis Rnis fact
vel faciendae Citat seu potius ad incidentiam
Causae et Actoratus vestri Con. se actorem pro ju-
dicijs praesen. promotae ad Citat. ad videndum et Au-
diendum vos respectu Trno Suo vexatorio pro judicijs
praesen. edito pro explenda Sessione Turrica per
et M. Gasparum Zglinicki Tribunum Siepriensem
vestrorum Citatorum Maritum et Parentem Libi
Actori Condonat. Indebite Concitationis poenis
mente Legis affici ac id quod iuris erit decidi
et Sententiari praesen. Citamini Sitis Trno Paritu-
ri et quodlibet responsuri Dat. In Siepri Die
11 mensis 7bris 1787mo Ao

M. R. G. P. Joannes Nowacki de Wegrzynowo Authus et
juratus Palam Rvit Quia Jpsi Ad Literas Legit pro
judicijs praesen. servien. Tenoris Sequen. Inseratur
Ad Bona Zglinicae ma-
gna, die hodierna In Actu Contenta ~~[illegible]~~ detulit exportavit
posuit reliquit et depositione notificavit de quo
Ejusq. mihi Relatio

In Liepre in Positione actorum Trium Plocen. Sabbo
Tridie Festi Sancti ~~Martini~~ Mathei apli Et Evangel
Scilicet Die 22 mensis 7bris anno Dni 1787

Citantur W. M.
Zelinicey per Bo
rowski Bl Plocen
in Liepre
1787 Imo

Ns
Extradit

Stanislaus Augustus Dei Gratia Rex Poloniae &c.

Tibi Gnoso Mathiae Wolski Bonorum Zytowo anteacto Tenutario Possesori de Persona Bonisq; Quis ejster omnibus mandamus ut in Trnis Communibus Trribus Plocensibus prius aut proximius juxta suam Cadentiam Lege praescriptam in Siepre celebrandis Prtter et peremptorie Compareas ad Instantiam Mfcor Josephi Kamienski Dapiferi Nurensis et Febroniae de Kucborskie Conjugum supra scriptorum Bonorum Zytowo Haeredum Dominorum tum Nobilis Jacobi Zgliczenski mentionatorum Bonorum Administratoris Actor Qui Te et quidem Mfca Consors in Assistentia Mariti inhaerendo manifestationi suae Coram Actis Authenticis Regni factae seu faciendae tumq; Visioni Coram hisce Actis Recognitae Citant idq; ex eo quia Tu Citate recepta a se Actoribus Vigore Compositionis Verbalis Summa, Bona mentionata Zytowo per decem seriem Annorum possidendo in eodem flore in quo recepisti in eodem dimittere appromisisti attamen post eandem Conventionem Inseminationes tam Hiemales quam Vernales non reseminasti, etsi quae fuerint seminatae propter malitiam Cicerculam in Agris Stercorisatis, jam autem alia Adora per omino si in Agris stercorisatis debent sata easdem in agris non stercorisatis seminasti, Prata non postremè Inventarijs depasci Causasti Straminem ex Fundo evehere disposuisti ex inde Tectam per neglectam Reparationem de integro devastasti per id Aedificiorum tam Curialium quam Villanorum Summopere desolasti in Horto fructifero Arbores excindere disposuisti, excisas in focum

convertisti Sæpes in Bono Statu receptas in
maximè desolatas reliquisti Puteos et Fossas p
correctionem illorum cum Terra coæquasti Qu
tiones de Provisionibus a Summa Illmo Cap
debita apud Te hærentes licet per Decretum
cij præsentis extradi demandatas attamen non
didisti, nec de Summa Quadringintorum Quad
florenorum Polonicalium Regestris sibi Actoribu
sitis indigitata acsi Eodem Illmo Capitulo pe
luta et quali methodo hæcce Summa est
conversa ullam justificationem dare vis imò
diffugijs allaboras, ad extremum post finitam pr
sam Possesionem formata sibi quadam ad Infide
Bonorum dictorum Arendatricem Prætensione ad Ea
Bona adveniendo Taberna Ibidem sitta hominum
protunc existentium Infestasti concussisti exqu
rendo prædictam Arendatricem, Fenestram in
ra hujusce Tabernæ ejecisti exinde Fundum s
Actorum violasti laboriosam Mariannam de Bon
Zytowo Subditam ad Bona Biattoskorij accepis
et Eandem ad multas Requisitiones extradere rec
et in Carentia laborum se Actores damificas pæn
exinde succubitas in se traxisti et promeruisti resq
nonullas circa dimissionem tot dictorum Bonoru
Zytowo pro Fundo Tibi relictorum intercepisti
Comodo Tui Applicasti, Pelia ex Bobus exhalatis
militer intercepisti aliasq per multas injurias
terrogatorijs specificandas Inquisitioneq deducen
peregisti Pænasq Legibus vallatas promeruisti
pro Quibus Super Te decernendis adcitaris idq

ad videndum et audiendum Te ad omnimodam
Bonificationem et Satisfactionem pro premissis stim
gi extraditionem Laboriosæ Mariannæ per Te nullo
Jure acceptæ non attentis quibusvis Oppositionibus
quinimo Sublatis una cum Rebus ejus proprijs ac
alijs Rebus ex fundo per Te Citatum interceptis
sententiari Bonificationem Carentiæ Laborum in
jungi Condescensionem in Ordine Bonificationis ha
rumce Prætensionum ac in alijs Circumstantijs ad
Eadem Bona Zytowo assignari Litisq; Expensas Re
fundi mandari ac id quod Juris erit decidi Sis pari
turus et Judicialiter Responsurus Datum in Supr
Die Decima mensis Septembris 1787 Anno

MRGP Thomas Korbek de Młotkowo Cuthus et Ju
palam Regnit quia Ipse Actis literatis Legitt. Co
Infrasene pro Judicijs Terribus Plocen. In Leg
celebrandis Servitis ~~edit contra~~ pro Tenoris Leg
(Inferatis) editam Contra praefatis Actis die hodi
Inclusis Contenta, ad P. Beatoskum detulit exportant posuit re
quit et depositione Notificant de quo ejus
tis

in Siepre in Positione Actorum Trium Plocen. Feria 3ta
ante Fm S. Mathaei Apli proxima scilicet Die 18va mensis
~~proxima~~ Anno Dni 1787.

extradit.

Mm Kamieniecki ... Gnum Wotski pro Jud. Terribus Plocen. in Siepre celebrand. edit. 1787mo Ao

Stanislaus Augustus Dej Gratia Rex Poloniae magnus Dux
Lit. etc.

Tibi Mfcio Onuphrio Płaskowski Capitaneiae Lidzbarien. de Per-
sona Bonis ~~tuis~~ ac rebus et Inventarijs tuis gnaliter omni-
bus mandamus, ut in Trnis Communibus Trnibus Plocen.
Feria Tertia prius vel proximius ab hinc in Sieprocele
branae prtr ac peremptorie Compareas ad Instantiam
Gnosi Antonij Bonifacij bini mnis Mitobedzki Actr
Qui te in haerendo maoni suae coram actis authere
Rni factae citat idq advidenae et audienae Te ad ~~Ex~~
Restitutionem Siliquis hyemalis Coretor. Centum octodecem
Hordej Viginti octo Coretor. publicae mensurae Varsavien.
circa dimissionem Bonor. Mieszczk tibi Cit. in Tenu-
tarian Possessionem infundo per Actr relicti et circa
expirationem tuae Possessionis Tenutariae per Te Cit.
sibi Actr extradi declarati ad multas requisitiones
Actr et amicabiles facti per Te Cit. adhuc usq. non re-
stitutor. Sententia Judicij nostri stringi ~~Extraditionem~~
Instar restitutionem praetacti frumentor. pro re Actr per
Te Cit. instantanee injungi Poenas tam ratione
sui Actr elusionis quam de Die ad Diem in restitu-
tione sibi Actr praefatorum frumentor. procrastinatio-
nis super Te Cit. irrogari Litis expensas refundi ac
id quod Juris erit decidi et Sententiari Sis Trno adve-
nien. pariturus et Judtr responsurus Dat. in Sieprc
Die 18 mensis 7bris Anno Dni 1787.

MRGP Valentinus Bronski de Zamoscie authere et Juru-
tus palam Reit Quia Ipse Cit. Lit. Sigilat. pro Judicijs
pser servien. Tenoris sequen. /: inserat :/ edit. Cor. prae-
fat. Cit. ad Bona Zioltowo magna super rebus et Inven-
tarijs ibidem Mci Płaskowski proprijs haerenc. Die hodier-
na in actu Contenta detulit exportavit posuit reliquit
et depositione notificavit de quo praesen. Jdem Mnbi
fecit Relationem

In Sieprc in Positione, actor. Trnium Plocen. Sabbo Postridie
Festi S. Mathaej Apli et Evangelistae scilicet Die 22.
mensis 7bris Anno Dni 1787

Citat. JM Pleskowski
per. G. Miłobędzki
pro Jud. Trnibus
Plocen. in Liepre
celebrand.

1787.

Extradit

NS

Stanislaus Augustus Dei Gratia Rex Poloniae Magnus
Dux Lithvaniae Russiae Prussiae etc.

Vobis GG Francisco et Salomaeae Conjugibus Parentibus
Mariannae Gnoi Ignatij Biallosturski Theressiae Gnoi
Stanislai Kokoszczynski Contibus filiabus Uminskim
de prnis Bonisq Vris Jltr Omnibus Mandamus ut
In Trnis Trnibus Plocen 3tia prius vel proximius
ab hinc In Sieprc iuxta Suam Cadentiam legendis
gnae Cellebranae Jltr ac peremptorie Compareatis ad
Instantiam GG Adami Parentis Laurentij Marti
ni et Catharinae Virginis Innuptae filiorum et filiae
Jacobi Zglinickich ad Quivos et quiae Contes in assa Ma
ritorum Virgo vero In assia de lege requisita Inhae
renda Magni Suae Coram Actis Authis Rni facit
vel faciendae Citat ad videndae et Audiendae vos ratione
orbitarum ab Inventarijs observare neglectionis Inven
taria In Stamina et ad agros non Conseminatos Anti
fluxum temporis Decro Condli praefixi Expellendo
Damnorum Instrumentis et Pratis ac Rapa Illationis Suum
tempore meridiano ad Hortophoria seu Stabula ne
ex villa exeundo Damna peragant non Curationis
Jmo Suorum Aut ad locationem Saepius in Bonis Regiis
nulla Possessione gaudent Stimulationis Laesionis
Diffamationis Irrealium obiectionis Litiginis
Hiemalis octo Sulcorum per Gras Biallosturska
et Kokoszczynska Innihilum redactionis ac aliarum
Injuriarum et violentiarum peractionis poenis tam respectu
promissorum omnium quam Contraventionis Decro
Condli In Fundo Bonorum Romatowo ac Zoltowo Tuli
Inter se ait ab Una et vos Aut ac alios Parte ab altera
pro Lat Bonorum ordinem Constituenti puniri Caeteraq
pro Causae praesentis exigentia Sed vos Statui et Sententiari
praesentis Citamini Litis Trno Parituri et pidltr responsuri
Dat In Sieprc die 19 7bris 1787mo Ao

MRP Joannes Newacki de Węgrzynowo Actor
Palaw Rut Jura Cit Liberat Lizit Judicij Pr
Servicij Generis Tabi Jmerator Sedit Cam Pfat Cu
ad Bona Zołtowo Tuli Dzie Hedwina Jnactu Contem
Debulit Expectant permit relinquit et de perdit
notificant de Quo Pens Episcopi Mhi relatio

In Siepre in Positione Actorum Trium Plocen
Sabbo Postridie Fto S. Mathei Apli et Ev
gelistae scilicet Die 22 mensis 7bris Anno
Domini 1787.

Uminscy per J.
Zylinskie pro judicij
Trium Plocen 1787 mi
in Siepre

Extradit

Solut flr 2 g 3 –

X

Stanislaus Augustus Dei Gratia Rex Polonice Magnus
Dux Lithvaniae Etc:

Fili Mco Josepho Kampenhausen Succamerariae Parnaviensis Bo
Stopino Pianky Haeredi de Persona Causa Infrascripta Benigne
Qui gratiter omnibus Mandamus ut In Judicijs Tribunali Rni
Petricoviensis a Data et Peritione praesentis Citationis in Quatuor Septi
manis seu tum dum et quando Causa praesens ex Registro Sibi
Impetrem Clamata et Vocata ad Judicandum Invenerit plebe
Tme ac peremptorie Compareas ad Instantiam Mci Benedicti
Pauly Gnlis Exercituum Rni Bo Berowo Politi Uczonatky Urzesnia
Aliud haeredis actu Qui de Inhaerendo Documentis Suis
Causam praesens suffragans Citat seu potius ad Parat anteri-
ores Trnes Quovis modo Translapses Parat. Processum Parat
Decreta et praesertim ultimarium Condle In Tumulo Inter Haere
ditates praedictas Bo Plat Parat. Remissionem per Officia
Campestria Dobrinensis et Lemisensis ad Judicium Nostrum post
Lat in Sententijs Discrepantiam facit Advitat Idque
Videmus et audiemus de Sententia Officij Gnlis Dobrinensis
in Loco Differentiae Inter haeredit Bo Praefat Berowo
Uczonatky Urzesnia Politi ad haeredit ab Una et Stopino
Pianky Qua haeredit parte ab Altera Fra 2da Ante Tm
Sancti Mathaei Apli et Evangelistae Anno 1759no
Ducum pro re actu Bo Berowa et alias rite et Stme
Adjudicam approbat ~~approbat~~ Jam vero Sententia
Officij Camerarialis Gnlis Lemisensis Ducum pro Parte Bo
Stopino Pianky Illegitime Coram omnem Evidentiam
Adjudicam reprobata In ordine Sopanae Scopulos Conde
Remissionem Officij Campestris In ordine vero Cognoscendae

Praetensionem ac damnum illat excipiendi de Proc[illegible]
Proventibus ex fundi ademptis Calculi ac Dec[illegible]
dat ratione attentatae violentiae Poenae Judic[illegible]
Terrae vel Cum Competens ad fundum praedi[illegible]
praedicti assignari ad Competentiam Inquisitionis
In Terrae Sendomi Edicti ante omni Stringi [illegible]
Sanctae Ecclesiae ad Contenta Anterior Terrae [illegible]
ac Id quod Invocavit Decidi et Sententiari [illegible]
Itaque Terrae advenientes paritur et Judicibus [illegible]
Spensurus. Dat Petricoviae Die 30. Mensis
Augusti Anno Dni 1787.

MRGP Michael Tuszewicz de Reniszewo Actor
Palatinatus Quia Ipse Citationem Literae Sigilli
Judicis Intimat Rni Petricoviae Servitio Generis
Inseratur Edicti Cum Praefatis ad Bona Stagni
Die hodierna Praeterea Contenta Debuit Expectari
Pecunia reliquit et de peritione notificandi
Quo Eundem Mihi relato.

In Scriptis in Positione Actor Terrae Plocensium
Feria Quarta Ante Festum Sancti Mathaei Apli pro
Scilicet Die Decima nona Mensis Ejusdem Anno
Dni 1787

Citatur M.
Hampenhausen p
M. Jezgurski
1787

Stanislaus Augustus Dei Gratia Rex Poloniae etc.

Tibi M. Ignatio Sąmptawski de Persona Bonisq. tuis gnaliter Omnibus Mandamus ut in Terris Commun. Tribus Plocen. pro Die primo aut proximius abhinc ex Alternata in Plocisko Celebrandis Plebe ac Personae Compareas ad Instantiam M. Dominici Sąmptawski Actis Dicte Inhaerendo Mandatis Suis Actis facto sue facien. ac Regestro Inventarior. Rer. Mobilium ac totius Supellectilis Domestica per Actis descripta Citat Seu potius ad Parat. Condemnationem Loco per agendae executionis adcitat ad videndum et audiendum te ad extraditionem promissor. Inventarior. ac Rer. Mobilium ut Vaccar. Quatuor equi unius Lucum octo nec non Vehiculi Rhedarij Vectis Mulieris Pellecanina Subductae Cursum ferro obductorum Vasor. Ligneor. aliarumq. Rer. Regestro Consensu Specificatae Actis propriar. in Bonis Orzeszki parte Violenter Interceptar. Sententia Judicij nostri Stringi bonificationem Lacticinior. a Vaccij ac Carentiam Laboris ab equa nunc recenter intercepta qm ab equis Sex in Anno 1762. in Ante Interceptis et per tredecem Septimanas detenta provenie demandari extraditionem Inventar. et Rer. in Bonis Orzeszki Recenter interceptar. qm etiam in Ante equalem cum Sex equis Similiter Interceptae injungi Rue Inventarior. et Rer. Interceptionis ac Circa Violentam Interceptionem Suis Actis infestationis oppressionis in Duellum provocationis Convulnerare et Concutere Attentationis aliarumq. Violentiar. Inquisitionibus probatae peractionis Penis distinctis puniri Litis expensas Refundi ac id qd juris erit Statui Sis Tmo Paritarus et Responsurus Dat. in Plocisko Die 10. Ma Januarij Ad 1787.

Ad. 1787.

WRG / Michael Mikołayczuk de Zaboklik
Authus et Jurad. palam Scit Quia ipse Cito literas Sigill
pro Judicijs pres Senior tenuis talis / incerter / edita C
pfata Cito ad Bo Drochtarzewo Domum q. Plebanai
ibid. Sito Dei hodierna in Acto Contenta detulit exp
Rauit posuit Reliquit ad depositione Notiss. arit deq
ejus Relato.
In Plenitudine in Positione Actor Trium Plog Sabbatho post Sa
Regum proximo Sub Cito Die 13 mo Januarij A.D. 1787.

ad B. Drzewczna
ad Domum Pleba
Sabbo

N° 35.

Sat

Expl

Stanislaus Augustus Dei Gratia Rex Poloniae etc.

Vobis GG. Officialibus Crnae Plocensis huic Joanni Kosinski de Officiis Bonis ac Pnis vris gtte obrs mandamus ut in Tmis Communibus Tnibus Plocensis juxta Suam Cadentiam exalternata in Pldnsko Celebranae pltte ac peremptorie Comparatis ad Instantiam G. Jacobi Rybicki Actt Qui vos inhaerentes Legibus de peragenda Executionibus ac Traditionibus Bri Economiae Sancitt insistentiaeq Dcrs Judicii nri in Raciąż injuriae Solutionis poenar Jnt Se actt a bona et Te Citt G. Kosinski pte ab altera latt ac processu perducto citat idq ad videndum et audiendum vos et quia Te G. Kosinski ad attendentiam Justificationis Processus Scilicet Condemnationis Ratione poenae Simplicis Quatuordecim Marcar Polt Dcrs Judicii nri in Raciąż Die 20 Mensis 8bris Anno ~~[illegible]~~ praesentis 1786to nri Se actt a bona et Te Citatt G. Kosinski pte ab altera latt sibi actt adjudicatt non Solutionis Jn Tmo Satisfactt per Supra scriptum Decretum pfixo circa mandatum Coram Actis Crnae Plocensis Die 18va Mensis 10bris Anno pr expte Sui actt Super Te G. Kosinski obtentt et publicatt Sententia Judicii nri Stringi Quo justificatt vos GG. Officiales Crnae Plocensis ad Executionem Supraseri Decri ac Traditionem Inventarionum Processui ac Marcis correspondentes adigi ac id quod Jus negotiumq Causae pure poposcitur Statui Sitis pariteri et judtte responsuri Datt In Pldnsko Feria 2da pt Fri S. Thomae Apli A Dni 1786to

Ill. Dr Providus Andreas Marciniak de Ogrzewo Actt et Jurisd Palatinatus Dna ipse Citt literatt Sigillatt pro Judicijs pcum Servicij Teneris Talis inserentes edictt Cnrs pfatt Citt ad Bona Relitum Die hodierna in Actt Contenta detulit exportavit posuit Reliquit et de peritione Notificavit de quo ejus Relatio.

In Pldnsko in Positione Actorum Trium Plorum Sabbatho post festum Sanctorum Trium Regum proximo Sub Actt Die 13tia Mensis Januarij A.D. 1787.

Citatum Szurkoziusz
per Sr. Aylvich
1787,

X

à Pfaff

Citatum Szurkoziusz
per Sr. Aylvich
1787.

Extradit.

Onufrius in Stororzeby ~~et Pilchowa~~ Bromierski Plocen
Plonscen etc Capitaneus Ordinis Sancti Stanislaj
Eques

Vobis Gnosis Vincentio Mariannae de Gorecki Gnosi
Adami Sieklucki Consorti Seu utrisq Conjugibus Sie
kluckim tum Honesto Joanni Oviatori de Por
sonis Bonisq Vestris gnaliter Omnibus Vigore Re
gio et Nostra qua hac in Parte fungimur Capit
authoritate mandamus ut in Termino Condescen
sionis in Bonis Korzebie Withowice ~~[illegible]~~ San
ctae Hedvigis Viduae Electae DEj proxime Venturo
agitandae ptter peremptorieq Compareatis ad Instantiam
Gnosi Joannis Sieklucki Act Qui Vos etquia Gsam Con
sortem in Assia Competenti ~~[illegible]~~ Inhaerendo Protestationi
Suae Conq Vos facto citat Seu potius pro Eod Termino
Condescensionis designato adcitat idq ad Videndum
et Audiendum Vos Respectu Damnor plurimor infru
mentis et Pratis ac Oleribus Inventarijs ~~agrege~~
Ovium Consulto Impulsis ac Sine Custode Vagantibus
illationis rixarum et Contentionum excitationis Domus
Act Invasionis infestationis aggravationis Opressionis
Concussionum inflictionis Laesionis ~~et~~ diffamationis
Sententia Judicij Nostri Poenis Mulcteri Damna
Compensari et id quod ~~[illegible]~~ Juris est Conq Vos Statui
Decidi et Sententiari Dat in Cro Plocen Die 15 Men
sis 7bris Anno Dni 1787 Sabbatho ante Fm

...bis Gnosis Adamo Krasniewski Josepho et Paulo Fratribus germa...
...is tum Alberto Patrucli Chyczewskim nec non Paulo Cyuinski
...e Personis Bonisq vestris qualiter Omnibus mandamus ut in
...Trmi Communibus Trnibus Plocz F. 2 prius aut proximius
...b hinc in Plonsko Justa Cadentiam Suam Celebrandae plti
...peremptorie Compareatis ad Instantiam G. Joannis Kowalski
...nuiro Plocz Susceptam Acto Qui vos Inhaerendo Manibus suis
...uthe facto ac alijs documentis Causam pro Juvare Citat Jdq
...videndae et Audiendae vos ad reproductionem Jurium tam ad Sor
...m in Bonis Kottewo Sito per te G. Kramiewski Jure obligat
...ossesam per se vero acto hereditario Jure a G. Nicolao Wol
...iuiq acquisito quam ad agros per vos Gri Chyczewscy et Cy
...inski etiam in Supra Sens Bonis Kottewo Sito (nescitur quo
...e Possessi) et praecipue Donationum ab olim G. Bartholomaeo
...ttewski (si quae in Personas antecessorum vestri ~~...~~ Inter
...ssunt) quibus reproductis dimissionem Supra Sens Sortis
...n agros levationemq Summar quae et Quantae ex Docu
...entis per vos repositis apparebunt per Sententiam Judicij
...stri stringi Condescensionem in Ordine dimissionis Sortis
...agros ac Bonificationis Praetensionum pro desolat Edificijs
...Sorte per te G. Kramiewski Possessa Jnuingi Litis Expen
...refundi ac id qd Juris et Justitiae erit decidi et Senten
...ri Sitis Trnd adveniens Parituri et responsuri Dat in
...Plonsko Feria 2da post Fm Sancti Bartholomaei Apli 1787
...no

...W.R.G.P. Raphael Kryczewski de Kiełbowo authus et Jurat
palam nrd quia ipse Citationem literatam Legitimae
Judicij Praesentem hic in Plonsko Celebrandae
Serviens tenoris talis (inseratae) edidit Cum
Citat Citt et quidem Cum G. Krasniewski ad Bona
Kottewo. cum vero Gri Chyczewskie ad Bona Kiełbowo
cum denique G. Cyuinski ad Bona Chyczewo Sortes
Citt ibique Sitt omnes die hodierna in actu

contenta debuit exportari ponit, reliquit et de
positione notificavit de quo praesens eius de
Mis Relatio

in Płońsko in Positione Actorum Immin. Plocens. Sub
ipso die Festi S. Michaelis Archangeli Sicilia
Die 29 Mensis Ilris Anno Dni 17

Copia Citationis ex Par
te Gsi Kraiecki Cmg Gsio
Chyczewskie Kramieuski
a Cyuniski recognita
1787 Anno

Extradito

Vis

Succ

Stanislaus Augustus DEI Gratia Rex Poloniae &c.

Tibi G. Ludovico Kotalowski de Persona Bonisq. tuis
quaeltr Obus mandamus ut in Judicijs Tribus Plocensibus Feria
2da prius aut proximius ab hinc iuxta cadentiam suam
Lege descriptam ex alternata in Plonsko Celebrandae Pro Ter
tiae ac peremptorie compareas ad Instantiam G. Joan
nis Niedrocki Actor qui te Inhaerendo Actori Scripto
manuali de data eius Plocensi Die 29 Julij Anno 1784
per te Citato super quotam Trium Aureorum hungaricatorum per te
tibi Actor dato Citat adq. ad videndum et audiendum te ad
solutionem supraseriae summae Trium Aureorum hungaricatorum
supraexarato Scripto ad solvendum assecuratum per Senten
tiam Judicij ~~Cit~~ Nostri stringi solutionem praemissae quo
te instantaneam demandari Litis expensas refundi
ac id quod Juris erit dicti et Sententiari Sic pa
ritumus et responsurus Datum in Plonsko Feria Secun
da post Festum S. Matthaei Apli Anno Dni 1787.

Mr. G. P. Raphael Kryszczak de Kuetbowo authori
et Juratus palam rectum Quia ipse Citationem
literatam Sigillo pro Judicijs Praesentibus in Plon
sko Celebrandis Servientem tenoris talis inseratam
Edictum cum Praefato Citato ad Bona Niedroz
antiqua super rebus ac Inventarijs eiusdem Citati
proprijs in Ibidem Litteris die hodierna in Actu
Contentum detulit, expostavit, persuasit, reliquit
et de positione notificavit, de quo Praesentes
Jus Modis fecit Relationem
In Plonsko in Positione Actorum Trium in Plocensi Subbo
ijsso die Festi S. Michaelis Archangeli Sicli et Die
29 Mensis 7bris Anno Domini 1787

Citatio ex parte G.
Niedrowski Bl. N.
Kołakowski
Edita.
1787
Jn Płonsko

sunegd

Stanislaus Augustus D.G. Gratia Rex Poloniae etc.
Sibi Gnoso Joanni Lutomierski de Persona Bonisq. tuis gnalib.
ombus ~~[illegible]~~ 270
~~[illegible]~~ mandamus ut in Judicio Vrbis ~~[illegible]~~
Plocensi Feria secunda prius aut proximius abhinc in ~~[illegible]~~
~~[illegible]~~ Celebranda pr̃lib. ac peremptorie compareas, ad Instan-
tiam Gnosae Sophiae Mankowska Virginis Adultae Actu ge-
te ex assistentia Competente Inhaerendo Protestationi suae Co-
ram actis authus Rm factae Seu faciendae ac vulnerum obdu-
ctionis Coram Actis Civilibus Ravaziensibus factae Citat ut
ad videndum et audiendum te me Domi ~~[illegible]~~ suae Actu
Conductionis et ibidem advenienda ex Oppido Ravaz
obruto variis Liquoribus ~~[illegible]~~ suae Actu infe-
stationis aggravationis laesionis, post positionis,
verbis Actionibus affectionis Irrealia nunquam pro-
bandae obiectionis Concussionis, Concussionum in Obdu-
ctione specificatae infectionis Comminationum variarum
propulsationis et aliarum Iniuriarum Omni Inquisitionum
genere probandae peractionis poenis ad mentem Legis puniri
Inquisitionem hac in Causa educendae censeri bonificatio-
nem vulnerum minimi Litis expensas refundi ac id quod
Juris erit decidi et Sententiam Sis paritionis et Judi-
cialiter adhaec et alia responsurus Datum In ~~[illegible]~~
Plocensi F. 2 ~~[illegible]~~ Ante Festum Capiti Michaelis Archangeli
~~[illegible]~~
Anno Dni 1787

RGP Raphael Krysperak de Kiełbowo actor Polan Rus
Quia Ipse Cit Liberat Sigillat y Judicij Pre Senien
Teneris Tabe Inseratur sedit Cum Stat Cit ad Bona
Lempinko ~~Pol~~ Die hodierna Practico Contenta Detulit
Expertant pernit reliquit Et de peritione notifica
ut de Quo Pere Ipse mihi fecit relacnem.

In Plonsko in Positione actor Trinum Ploceny Sabbo Ipse
Die Festi Sancti Michaeli archangeli scilicet Die 29
mensis 7bris Anno Dni 1787.

Copia Citationis ex Parte
J. Mańkowska cum G.
Lutymierski per Mbrum
Recognitum

A 1787.

---

suscep

Stanislaus Augustus Dei Gratia Rex Poloniæ magnus Dux Lituaniæ etc

Tibi Grosso Ignatio Szeptawski de persona Bonis tuis, sequestris in summis habitis et habendis
quater omnibus mordaxmeis ad in Terris Commercy Tribus Fluvii feria secunda prius
aut proximius ab hinc ex alternata in Plonsko Celebrare Ilter ac Peremptorie Comparas
ad Instantiam Gri Dominici Szeptawski Acta qui te Intuleren Munitibus suis Authen
facta seu faciens ac Regestro Inventarionis Rerum mobilium ac totius Supellectilis do
mestical per acta descripto Citat seu potius ad Paratos Condemnationes loco percyendo exe
cutionis adcitat ad videndum et audiendo te ad extraditionem præmisserum Inventariorum ac
Rerum mobilium ac Vacuorum Justicij Equi Unius Suum Acto. nec non Obtinenti Rhedarij Ves
tis Muliebris Pelle Carrina Subducte Curruum ferro obductos Outos lignos aliarumq
rerum Regestro Conscripto specificato Acto prefatorum in Bonis Orsereti per te Violen
ter Intercepta Sententia Judicij Nostri Stringi Bonificationem Lucricionis Vaccis ac La
rentium Laboris ab Equa nuns Recenter intercepta quam abeguis sex in Anno Milletimo
Septengentesimo sexagesimo secundo in ante interceptas et per tredecim septimanas
detentas provenien demandari Extraditionem Inventariorum et rerum in Bonis Orser
ki interceptorum recenter quam etiam in ante Equula Cum sex equis similiter In
tercepta Juiungi Rei huic Inventarior et Rer Interceptionis ac Litis violentæ Interces
tionem sui Acta Infestationis oppressionis in Duellum provocationis Convulnerare et
Concutere attentationis aliarumq violentiar Inquisitionibus probandæ Penactionis penis
distinctis Punitissitis expensis Respondi acid quod Juris erit Statui, sis Terno Peritorus
et Responsuros Date in Plonsko Die 26 Xbris 1787 Anno

Ego Michael Mikorski Jurisdictionalis Laboscitis auctus et
Juratus fatum ut Luce ipse Citatus literas
Citat pro Judicio Presentis huius Ill nsti Cas
trensis Petrinis Sabbatis Juxta Jurid
cum Prefati Citi ad Bona Josephi die hodier
na in Acta contenta detulit, expetitandi pro
cuit, relignit et de Contradictore nota fieri
de quo hic ero emig Mihi Relatu.

Ill nstus ac Perill Dnus Dnus Thez Citr
ipse die Fest S. Michaelis Archangeli Citicet
Die 29 Mensis Xbris AD. 1787

Citatur G. Sampteus
ssi p G Sompteuss

1787

exhibit

sol. f. E. 2. 52
a duobus
suscept.

suscep.

Stanislaus Augustus Dei Gratia Rex Poloniae Magnus Dux Litvaniae Russiae Prussiae Masoviae etc

Tibi Perillustri Admodum Rndo Paulo Luboradzki Canonico Cracoviensi Praeposito Bolkoviensi de Persona Bonisque tuis Gnaliter Omnibus Mandamus Ut In Terris Communibus Terrestribus Plocensibus Feria Secunda prius et Proximius Ab hinc Juxta Suam Cadentiam ex Alternata in Plonsko Celebrandis personaliter Ac peremptorie Compareas Ad Instantiam Infici Antonij Luboradzki Judicis Crem Ciechanoviensis Actoris Qui te Inherendo Documentis Causam Praesens Suffragantibus Ad Paratum processum Paratumque Decretum Injunctae Educendae Inquisitionis Citat Ad Videndum et Audiendum Te Sententia judicij nostri Strictissimi Inquisitionis Anteriori Decreto nostro designatae Eductionem Injunxi, postquam Eductam extraditionem Subditorum Cum Carentia Laborum demandari, poenis Te Competentibus Juxta Obloquentiam Legis Mulctari ‖ Ac Id quod juris et Justitiae erit decidi Sis Itaque Termino Adveniens pariturus et responsurus Datum in Plonsko Feria Quarta Ante Festum S. Michaelis Archangeli proxima Anno Dni 1787.

‖ Litis expensarum refusionem decerni.

Rdus Michael Mikolayczak de Zabolelitz authus et Juratus Palam Rud Quia Ipse Cit Literatus Sigill Judicij Praesens Sententiae Tenoris Talis Inseratus Sedit Cuius Praefat Cit ad Bona Blomiko Gimenskie die ~~[illegible]~~ vigesima Septima Mensis et anno praesenti Exputavit pecunia reliquit et de peritione In Bonis Ulkowo Notificavit de Quo Praesens Eiusdem Mbri relatio

Plonsko in Positione actorum Terrae Plocensis Sabbato Pro Die Festi Sancti Michaelis Archangeli scilicet die 29 Mensis Thris Anno Dni 1787

Copia Citationis ex Parte M. An. Luboradzki J. E. Ciechanoviensis pro judicijs Terrestribus Ploczensibus in Plonsko Celebrandis Editae.

1787.

Solut. fl. 2 [illegible]

Ex hadit

Stanislaus Augustus Dei Gratia Rex Poloniae etc

Nobis Gg Joannis Kleniewski et Rozaliae de Turskie in viam Conjugibus
de Pnis Bniaq vestris qtis obus mandamus ut in Judiciis Terrae
Plocensis prius aut proximius ab hinc in Płonsko Celebrandis pltis ac peremptorie
Compareatis ad Instantiam ad Instantiam Gsor Antonij Po
chocki Francisci Kocięcki et Evae Gromczewska Inviam Conjugum Mathiae
et Stanislai Pruszczenski Lit. Glazewski Sunowie Glazewski Actis quivo assa
indigenae cum Eius delegi requisita inhaerendo Procuratori Suae aut Ne facti
Citant idq advidenae et audiendae vos me Suor Actis fundor ac Domum
super aggressione ibiaq Violentiarum perfactionis variis in locis et coram
diversis Personis laesionis diffamationis et irrealium nunquam de
ducibilium obiectionis pro Cominationum Variarum propallationis poenis pro
Sententiam Judicij nostri Puniri Inquisitionem Impro
bationem Ac Omnium Ausuum educandae Censuriae id qd Juris erit
decidi et Sententiam Sitis parituri et Jdtis responsuri Datum
Płonsko die 29 Mensis 7bris Ao Dni 1787mo

Rex Michael Jagiełło A et J Palam Rest Jena Ipse Cit Literas
Sigillo Judicij pro Servitio Generis Tabi Inseratus Sedit Sere
Fuit Cit ad Bonum Tyskie die Tudiesna Inactis Contentis Delicti
expectand Possit relegend et de peritione notificand de Suo
Iure Mihi Relao

In Płonsko In Peritione Actis Terrae Plocensis Labbo Ipso die Festo
S. Michaelis Archangeli scilicet Die 29 Mensis 7bris Anno
Dni 1787.

Extradito.

solut. fl. 2 8 3.

[illegible]

Stanislaus Augustus Dei Gratia Rex Poloniae etc.

Vobis Gnosis Francisco Romerowski et Luciae de Cyprinskie Juricem Conjugibus de Personis Bonisq. Vnis gratis Omnibus mandamus ut in Judicijs Trib. Plocens. Feria 2da prius aut proximius ab hinc in Plonsko Celebrandae pro ac peremptorie Compareatis ad Instantiam G. Nicolai Peslu Actorum qui vos et quae Contem in Assia Mariti Intuerendo Certo Scripto manuali Citat idq. ad videndum et audiendum vos ad solutionem Summae Centum Decem Florenorum Polonicalium superius exarato Scripto per vos sibi acto ad solvendum assecuratae per Sententiam in Judicij Nostri 2trinq. Solutionem Ejusdem Summae una cum provisione Instantaneam demandari ac id quod Juris erit de iis et Sententiam Litis partium et Judicialiter responsuri Datum in Plonsko Feria Secunda post Festum S. Matthaei Apli Anno Domini 1787.

Ex R. P. Nicolaus Jarzębek de Kozolino Actor Palanskiej Juris Jure Citatus Literas Legitimas Judicijs Pro Assecuratione Tenoris Tabulae Inseratus Edictum Cum Praefatum Citatum ad Bona Bldmino Nicolai Citatus Die hodierna in actu Contentis Debitis Expertis Personis reliquit et de peritione notificavit de Quo Personis Judicij Nobis relatio.

Plonsko in Possessione actoris Trinitatis Plocensis Sabbato Ipso Die Festi S. Michaelis Archangeli scilicet Die 29 Mensis Octobris Anno Domini 1787.

Citatio ex Parte G.
Pęski Gouv. Kom-
worskim p. Mlen
Edita.

1787.

In Pldnsche

Solut. fl. 2-G 3
Extradit

Sunce

Stanislaus Augustus Dei Gratia Rex Poloniæ, magnus Dux Lithuaniæ etc.
Vobis Gnis ... nunciis nris delegatis Judicem Commissionis
Vrs Gnis Antonio et ... nunciis Krzesznickim Sp. et Carolo Turowski Paulo
Sutkowski Matthiæ Starzewski Valentino Strzeszewski Joanni Rzętowski Laurentio
Bronisch Melchiori Miączyński Ignatio Miłoszewski Burgis Con. Plocen. de officijs
Personis Bonisque Vestris alterius omnibus vigore Regiæ et Nrae quae tuae in hac parte fungimur
Capitulo ... mandamus ut in Judicijs Terris Plocen. Feria secunda, prius aut
Optimius abhinc pro Tribunalis celebrandis plur. peremptoriis Leopercatis ad
petitionem Gnosi Dominici Konopkowski acti Quo vos in literali Documentis
Causam Ord. Juram ac Constitutionis Grodnen. de peragendis Executionibus
Sanxitis citat seu potius ad Juratæ Decretæ Reipue ultimarium Injunctæ Solutionis
Summæ Pœnitentiæ Condemnationem exri Ejusdem Decreti in Termo Satisfactorio ex-
Pte dicti super te obtenti et Publicati ad citat gdi ad Videndum et Audiendum
Vos et Vrum Gnosi Antonii Krzesznickie ad obtentum justificationem processus
Super te obtenti et Plenarie hac in Causa peractis per sententiam Judicij nostri
Stringi quo Justificati Vobis Gnis Burgis Mri Korzybski Literis super Gnis Antonij
Krzesznicki seu potius Instrumentis aut Inventario pro acti Traditionem peragere
Demandari ac id quod Juris erit statui Citis Sen. Peritiri et Responsuri Dni in Plonsko
Die 26 Mensis Julii 1787

W 99. Michael Mikołajczak de Jabłonki Jabłonki auditum
et Juratus Judicium nrm Quia ipse ad Citationem dicti
Gnosi pro Judicijs Plocen. hic in Plonsko Celebrandis
Terrine Tenens Literis Inserate ... ad dictum Procu-
ratorem ad Bona Kempbre magna die Terminum
actu continuato delatis expectant penes se Gnosi et
Dispensatione Petitorem de quo Precium emol-
lum Relatio.

Plonsko in Curia Dnium Plocen.
Sabbo ipso die Festi S. Michaelis Archan
geli Lubi et Die 29 Mensis Julii Anno
Dni 1787

Citatur P. Gorczyński
et P. Szymtanowski

1787

Stanislaus Augustus Dei Gratia Rex Poloniae etc.

Vobis Gnosis Stanislao Zalewski Infrascripto G. Constantino de Małowieskie, primi et G. Adami Korzybski 2do ad praesens voti tui G. Zalewski laesivo marito, Michaelis Zaremba Sortium Bonorum Brzesciae ab Inscriptis Actis huius quaesitoribus nec non Meo Thomae Małowieski ad Transactiones praejudiciosas assistenti de Personis Bonisque Vris generaliter Omnibus mandamus ut in Judicijs Terminis Plocensibus Feria 2da prima aut proxime abhinc in Plonsko juxta cadentiam suam Lege descriptam ex alternata Celebrandae praeterito Ilmae ac perempto Plonsko Comparentes Ad Instantiam Gnosorum Constantini de Małowieskie primi et G. Adami Korzybski ad praesens voti 2di supramentionati G. Stanislai Zalewski laesivi mariti Contra Matris Ignatij Korzybski Filij Actis qui vos et quae Consors Actis in assia Filij sui Inhaerendo Maioribus suis authentice facti ac alijs Documentis Causam praesentem juvare Citant seu potius loco peragendae Executionis ad paratam Condemnationem super Te G. Zaremba hac in Causa attentam adcitant idque ad videndum et audiendum attentandum vos seu quem Vri interest ad Comportationem Contractus respectu resignationis Sortium Bonorum Brzesciae inter se Actis Matrem ab Una et G. Michaelem Zaremba ac alios parte ab altera Conscripti Sententia Judicij Vri Stringi, quo Compostatio Eundem Contractum ac transactiones quasvis respectu demissae haereditatis Sortium

responsuri Datum in Płonsko Feria Secunda ante ~~post~~ Fm Sancti Michaelis Archangeli proxa A.D. 1787.

NRSP. ~~Nicolaus~~ Michael Mikołajczak de Zaboklitu authus et Juratus palam rib. quia ipse Citt. literatt. Legitt. p. Judicij Praesens hic in Płonsko Celebrans sentenciae tenens talis (inceratur). Edidit anc. Praefatt. Citt. et quae cinc. G. Jakrocki ad Bona Brzesce anc. vero G. Zaręba ad Bona Krasniewo sup. summa ibid. haerens ~~A~~ die hodierna in actu Contenta detulit exper tant. penult. reliquit. et de positione G. Zarembe in Bonis Przybowurie comanens notificavit de quo Praesens eiusdem Mtis Relatio.

In Płonsko in Positione Actorum Tunc in Plocensi Sabbato ipso die Festi S. Michaelis Archangeli scilicet Die 29 Mensis Ubis Anno Dni A.D. 1787.

Copia Cibatedrus ex parte G. Korzybski cum G. Zaremba per Mlem

Edita

1787.

Extraditum

Solut. Gr. 20.

Suscepta

Transiens Augustus Dñs Gratia Sacr Plenus &c

Ubi J. Alberto Josuvski de Persona Petrus Judeus Cambus mandamus ut in Judeis Cambus Florem Judeam de prius aut proximus abhinc festo Natalis Celebrand prox. ac peremptorie compareas ad faciendum J. Alberto Franciscus Korzeckis ad quem Dominus et fidelis Judeus Lucas antecessor tuus aut modernus in Taberna in Petris Dluenie vo sit Arendatoris aut quovis Inhabrendo Protestationi Tuae authoritate Citand vig ad videndum et audiendum et audiendum te the Supradictum Aut Judeis Lucas Arendatoris de Taberna expulsionis eiusdem Judei Cenuptionis impropriationis Tui aut damnificationis et eiusdem Judei semper tenuisse approximationis et alias non violentiae per actionis pro Judeis ad mentem Legis per Sententiam Judicis Portis punir, Injuste citationem non deducendo approximationem dupsae impropriationis minuendi Litis expensas refundi ac in quod Juris erit dicendi et Sententiam Sic pronunciandum et Judicialiter respondendum. Datum in Plonsko Sabbato Jpso die Festi S. Michaelis Archangeli

Anno Dni 1787

Michael Jagiello Actus Palatinus Lucia Jurisdictionis Literatus Judicij Capitanei Terrarum Sabi Generalis Starostae Generalis Judicij Terrarum Sabi Generalis Starostae Generalis Judicij Terrarum Sabi Generalis Starostae Generalis Judicij

Extradit.

Libret fol. 293.

Lucie pd

Stanislaus Augustus Dei Gratia Rex Poloniae &c.

Nobis Dnis Alberto Klemiewski et ejusdem nnae Goszczycki de Prima Bo-
nis Vris gltr obus mandamus ut in Trnis Communibus Trybu-
nalibus feria 2da Prius Proximiusve adata et Positione Praesen-
tionis juxta Suam Cadentiam lege designatae exalternata
in Pldnsko Celebrandae Vltor ac Peremptorie Comparata ad
instantiam D. Alberti Bronowski Actae qui vos inhaerendo Ma-
dom suae Authe facta Citat idque ad Videndum et audiendum vos eidem
te D. Klemiewski ad Solutionem Quotae Sexaginta flor Pol
per te Cito a se Actae mutuo Contractae jam vero Vos utrosque
Cito ad Solutionem Quotae Viginti flor Pol pro vobis D.
Rypinskim Exolutae et per vos sibi Actae non restitutae Sen-
tentia Judicij Vri Stringi Solutionem cum praesentione in-
jungi ac id quod juris erit decidi Sitis Paritusi et re-
sponsuri Datum in Pldnsko Die 28 Mensis 7bris Anno
Dni 1787mo

MRSP Michael Jagiello Edulius et Juratus Palaus Rnti Quia
Ipse Cit Liberat Sigillat per Judicijs Praesentes servicio Generis Tabu-
lae Inseratur Sedit Cum Praefato Cit ad Bona Zyski Die Sedecim Gnaeus
Gnaeus Contenta Detulit Expectant Pecunia reliquit et de
Positione ~~notificant~~ Genero Goszczycki notificant de Quo
Ejusdem mihi relatio.

In Pldnsko In Positione Actorum Trium Plocen Sabbato Ipso Die
Festi S. Michaelis Archangeli scilicet Die 29 Mensis
7bris Anno Dni 1787.

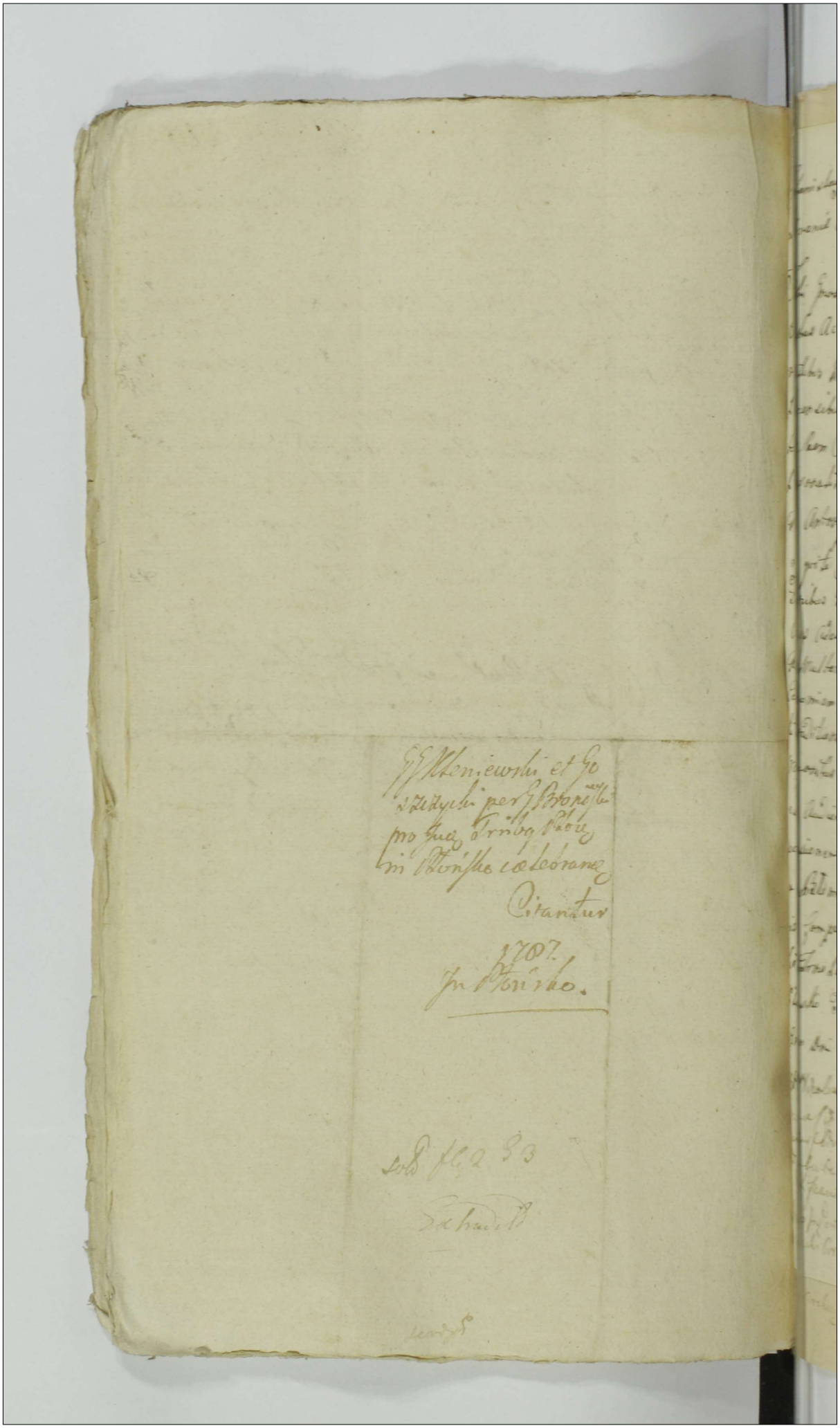

Stanislaus Augustus Dei Gratia Rex Poloniae Magnus Dux Lituaniae Russiae Prussiae Masoviae etc

Tibi Gnoso Filippo Wrzosek de Persona Bonisq tuis Gnaliter Omnibus Ac Summis quibusvis peccuniarijs Ubivis locorum haerentibus Mandamus Ut in Trnis Communibus Terrestribus Plocensibus Feria Secunda Prius et Proximius Abhinc juxta Suam Cadentiam in Plonsko ex Alternata Celebrandis Personaliter Ac peremptorie Compareas Ad Instantiam M. Antonij Luboradzki Judicis Crenz Cichanoviensis Actoris quite Citat Seu potius inhaerendo Manibus Suis protestationibus Visionibus ex re Tenutae Bonorum Blomnicko emicantibus Adcitat ratione Tractu possessionis tuae in Bonis Blomnicko Multarum injuriarum et Oppressionum Sibi Actori Illationis Economiam Male gessionis Inseminationum Amissionis Straminum divenditionis Suum Contractu promissarum non hiemationis Suis Manoribus improbabilia Actoribus Objectionis Quare Citaris Ad Videndum et Audiendum Te Sententia Judicij Nostri Stringi Condescensionem in Ordine disjudicandarum Pretensionum Fundi Ad Bona Blomnicko demandari Objecta improbabilia Cassari poenis Competentibus Te puniri Ac id quod juris erit decidi Sis Trno Pariturus et Judicialiter responsarus Datum in Plonsko T. Ota pridie Festi S. Michaelis Archangeli Anno Dni 1787.

REP Nicolaus Jarzybek de Kozolino Actor Palam Revocavit Quia Ipse Cit Literas Sigillat Judicij Pro Servitu Juris Tabi Praetatus Fecit Cessare Citat Ad Bona Dramino Die Judicij Ipsius Cautela Debuit Expectavit Posuit reliquit et de pena notificant de Quo Quidem mihi relato.

Plonsko In Peritione actoris Trium Plocensium Sabbo Imo Die Festi Michaelis Archangeli scilicet Die 29 mensis Xbris A D 1787.

chaelis Archangeli scilicet Die 29 mensis Xbris A Dni 1787

Copia Citt ex Parte
M An Luboradzki
Gnoso Wrzosek
Edita pro Judicijs
in Bzdnsko Celebrand
1787.

Extrad Citt

Sol fl 2.23

[illegible]

Stanislaus Augustus Dei Gratia Rex Poloniae etc

Fili Gro Carolo Zurski de Persona Benisque tui gnalitate
Omnibus mandamus ut in Judicijs nostris Trnibus Plocensibus
Feria Secunda prius vel proximius ab hinc in Płońsko
Juxta Suam Cadentiam Celebrandis pulter ac peremptorie
Compareas ad Instantiam M. Josephi Leszczyński Actorum
qui te inhaerendo Maioni Authoritate factae seu faciendae alijsque
probationibus citat ad videndum et audiendum te ad extradi
tionem Inventariorum ac rerum mobilium fatri olim Gnosi
Thomae Leszczyński Actorum Fratris Germani derelictorum Regestro
Inscripto Specificandae et in cita olim G. Catharinae de
Paprockie primi eiusdem olim G. Thomae Leszczyński Actorum
Fratris secundi voti tui citati Contra per te usurpatorum et
ut fata similiter eiusdem ob G. de Paprockie tui Consortis
te violenter et Benis Leszczyno abactorum se Actorum Jure
Successivo post sterilem decessum olim eiusdem G. Thomae
Leszczyński Fratris Ancernensis una cum Carentia laboris
et benificatione Lactitionem sententia Judicij nostri stringi
extraditionem Iniungi, benificationem stante tui in Benis
Leszczyno possessione desolatorum aedificiorum diminutarum Inseminationum
ac Cunctarum fundi praetensionum pro re Actorum adinveniri
Condnemque in ordine effectuationis praemissorum Omnium assignari
et id quod Juris erit decidi Sis paritorus et responsurus
Datum in Płońsko Die 25ta Mensis Xbris Anno
Dni 1787mo

REP Gaspar Berestecka de Kleniewo a et J Polonae Rnd Quae Ipse
Literarum Sigillatarum pro Judicijs Pcz Servicz Teneris Sequens Inserta
[illegible] edit [illegible] ad Bona Cuiusque Forsyno die Lodzina In
[illegible] Contenta Debitis Expedandum [illegible] et de peritione no
[illegible] de Quo Pens Gudrz Mihi Relatum.

[illegible] Peritione [illegible] Trium Plocensium Sabbo Jura Die Festi Sancti
Michaelis Archangeli [illegible] Die 29 Mensis Xbris Ao Dni 1787

Ex parte G. Leszczyńskiego
anę J. Gurskiego editae
Citationis copia
1708 Imo

1708 Imo

solut. flor. 2 g. 3

Extradit

Lucerd

Stanislaus Augustus D. G. Gratia Rex Poloniae etc.

Ex Generis Petro Brudzienski, Antonio Zbyszynski et Petronel
lae de Brudzienskie Iniciem Conjugibus de Penosiu Bonisq Vrus
gnalis Obeus mandamus ut in Iudicijs Crac. Lapidis Placens. Zena
Secunda prius aut proximius abhinc in Plonsko ex alternata
celebrandae prolis ac peremptorie Compareatis ad Instantiam
G. Nicolai Pęski Actoris qui vos et Contem in assia Mantis
Inhaerendo Proam ac vulnerum Obductionis Coram Actis authi
Rim fecit Citat idq ad videndum et audiendum vos ratione
in praetis Sui Actoris extanae nulla ex ratione iunctis viribus
infestationis aggravationis Falsae ac Ratus Concussionis
incussionum in Obductione specificatarum inflictionis, laesio
nis diffamationis verbis indecentibus Honorem Nobilitarem
tangentibus affectionis, irrealium numquam probandae obiectio
nis aliarumq Iniuriarum, oppressionum et Inconvenientiarum
In Interrogatorijs specificatarum omniq Inquisitionum
genere probandae peractionis poenis ad mentem Legis
per Sententiam Iudicij Nri puniri Inquisitionem hac
in Causa ~~omnimodae~~ ordinariae assignari beneficiationem
vulnerum minimi, Litis expensas refundi ac id quod
Juris erit decidi et Sententiam, Litis puniri et
Iudicialiter responsuri Datum in Plonsko Fa
Secunda post Dnum S. ~~Mathaei Apli et Evan~~ Michaeli Arch. Lem. etc.
~~gelistae~~ proxa Anno Dni 1787.

Ex Nicolaus Jarzębski de Lezolino Act. J. Palaw. Rust. Quia
Ire Cit. Liberat. Legit. pro Iudicijs pro eo in Plonsko celebrandae Servitio Ja
nis Dalis Inscriptus Sedit Cons. Praefat. Cit. ad Bona Cyprianus Gorne
die Iudiciaria Inacta Contentus Debitis Expertandis pernit reliquit et
e peritione notificandi de Qua pro Eiusdem Nobis Relatio
Plonsko in Positione actorum Divinum Plocensium Sabbo Pro Die Festi
Michaeli Archangeli scilicet Die 29. mensis Anno Domini
1787.

Citatio ex Parte G.
Perlis ang. Gros Bru
dwinskie et Cynin
skie per Mlen
Edita.

1787

In Pldnsko

solut. fl. 2 G.

Extraditur

suscept

Stanislaus Augustus Dei Gratia Rex Poloniae &c.

Vobis Judicibus Adamo Patrae et Simoni Thiarto Klemensinensibus de Persona Bonis vestris gratis Omnibus mandamus ut in Judicijs Tribus Plurenq. [illegible] aut proximis abhinc in Stanislaw Celebrandis sitis ac peremptorie comparentes ad instantiam Joannis Thiarto Klemensinensis Actricis quae vos inhaerendo Mandato huic Nostro Regio Actus authentico Vobis facto Citat[ionis] ad videndum et audiendum vos et quemlibet Simonem Thiartum ne Judicium tertij annualibus levatas in rem Ipsum Terminum a se ad Quadraginta Alb. Pol. quota ab Eisdem tertijs nunquam se se alienandum et sui ad Curiosum jam vero te Joannem Patrae Klemensinensem ne eiusdem Joannis Thiarti sui a tertijs avocandum pariter distinctis pro quolibet facto et delicto per Sententiam Judicij Vestri etiam Continuandum Eorumdem Terminum dictas penas instantaneam demandantis expensas refundi ac id quod juris erit dicendi et sententiandi Sitis patientes et Judicialiter respondentes Datum [illegible] Die 29 Martij Anno D. 1787

A S P Michael Jagiello Act[uarius] Palat[inatus] Rad[omiensis] Lun[ae] Pro Ex[ecutione] Literar[um] Regiar[um] Judicij Pro tertio Termino Generali Sabbati proxime Die Audientiali in actis Dni Terg. Jan. Pd ad Bona Tyerly Die Audientia in actis Dni Terg. Jan. Pd ad Bona Tyerly Die Audientiali

Extraditi

solvit fl. 2 g 3

suscepit

Stanislaus Augustus Dei Gratia Rex Poloniae &c

Vobis Gnosis Casimiro Niegorski et Theresiae Charzynska primi et G. Bogdanski ad praesens 2di voti Conjugibus Victrico et Matri tum Feliciano Agnethi et Bigittae in primo matrimonij Filio et Filiabus Privigno et Privignabus Bogdanskim tum Victori Pomianowski de Personis Bonisq Vnus quaeth Ombus mandamus ut in Judicijs Trib. Plocen. Feria 2da prius aut proximiq abhinc in Ptonsko ex alternata Celebranda pro ac peremptorie Compareatis Ad Instantiam G.G. Alberti Pomianowski, Josephi Brudzinski et Franciscae Smoniewska Iniuriam Conjugum Actis qui vos et quidem assistentia indigenae cum Eadem de Lege ab Ultimo requisita Inhaerendo Proam suae Coram Actis Authi Rem facto Citant idq ad videndum et audiendum vos et imprimis te G. Victorem Pomianowski rne nugar quarumdam ac si Actis (quod nunquam probabitur Domum G.G. Niegorskich combuserunt sibi compositionis et Coram diversis Personis disseminationis vos autem Gnosos Niegorskie et Bogdanskie rne Irrealium nunquam deducibilium suis Actis Coram varijs Prnis diversis in locis obiectionis laesionis verbis indecens honori ac bonae famae nocivis affectionis te denique solum G. Niegorski Maritum et Victricum rne Maiorem suae Irrealibus punctis repleta Coram Actis Authis paulo Superioribus cum summa honoris detractione facta ac Termino pro Judicijs Praesens edito non habendae pignus responsionis circumscriptionis poenis ad

mentem Legis pro quolibet facto et delicto dist
per Sententiam Judicij Nostri puniri Inqui
rem tam in probationem quam in Eama
tionem ab obiectu Instantanean demo
n Manifestationem circumscriptivam ac
minimum decisis poenis ex actis elimi
censeri Litis expensas refundi ac id quod
Jus negotiumq Causae Praesens poposcen
cum vos statui decidi et Sententiam
pariturum et Judicialiter ad haec et ab
fusius vobis in Interrogatorijs exprime
et Omni Inquisitionum genere probant
responsuri Datum in Plonsko Feria 6
Pridie Festi S. Michaelis Archangeli
Anno Domini 1787.

MRGP. Nuodemus Kurlaus de Drozdowo aut
et Juratus palam rotl Quia ipse Citatu
literatl Sigill pro Judicijs Bene hic in
sho Celebrandae ~~pttr~~ servienc tenoris
(inseratur) edit cum Praefat Citt. ad Be
Pesij Sortemq Citt ibidem Sitt die hodie
in actu contenta detulit expertaut
Sunt, reliquit, et de Pontione notifica
de quo Praesens ejusdem Mlis Rela

In Ptorillo in Pontidne Aedium Imm
Ploiens Sabbo ipso die Festi S. Michae
lis Archangeli Scilicet Die 29 Mensis
Ibris Anno Dni 1787.

Copia Citationis ex
Parte G.G. Brudzinskich
cum G.G. Niegerskie
et Bogdanskie
Extradita

1787

In Pl. Dnskie

N.S.

Extradit

[illegible]

Onuphrius in Starogrzeby Bromierski Plocen. Plonsceng. ac Capitaneus Ordinis S. Stanislai Eques.

Sobie G.G. Antonio Sochocki, Mathaeo et Stanislao Pruszczyńskim tum Simoni Głazewski atq. Francisco et Eve seu alterius nominis Juricem Conjugibus Kociędum de Personis Bonisq. Vrs gnalt. Omnibus vigore Regio et Stra qua hac in parte fungimur Capitaneali authe mandamus ut in Judicijs Crenę Capitt. Plocenę Feria 2da prius aut proximius ab hinc in Cro Plocenę Celebranę pltr ac peremptorie Comparentes ad Instantiam G.G. Joannis Klemieński et Rosaliae de Turskie Juricem Conjugum Actt Qui vos et quiq. Ctsia in dicenę cum Eadę de Lege ab Utrinq. recepta Inhaerendo Proamtu Suis Coram Actis authis ac vulnerum Obductionis Factt seu faciendę Citant idq. ad videndę et audiendę vos Omnes Cittos ine Suor Actt nulla habita me Infestationis oppressionis Colaphicationis in Caput aliquotes Concussionis Concussionum tam in Obductione specificatt quam non Obductarum sed Inquisitione pbandę inflictionis honoris intaminati verbis indecenę laesionis et prostitutionis aliarq.

Iniuriarum violentiarum et oppressionum in
terrogatoriis exprimendis et omni Inquisi
tionum genere probandis peractionis pena
ad mentem per Sententiam Judicij Officij
Nostri puniri Inquisitionem hac in Cau
calucensi assignari bonificationem vult
per vos illatarum Impingi Litis expe
sas refundi cum quod Juris erit cum
vos statui deinde et Sententiam sit
pariturus et Judicialiter ad praemissa
et alia responsuri Datum In Crac
censi Feria 2da post Dnicam S. Mi
chaelis et Evangelistae Anno Dni 1587

MR. P. Michael Jagiello autem et Jurat
palam nostri Quia pse Citationem lit
Sigilli pro Jo Judicijs Crenensi Plocensi
Serviens tenoris sequens / inserat /
bene Praefatum Citatum ad Bona Tyszki de
hodierna in Actu Contentum detulit
exportavit, piscavit reliquit, et de
sitione notificavit de quo Praesens Jo
Mhi fecit Relationem

In Plonsko in Positione Actorum Dominorum Plocensium
a pso die Festi S. Michaelis Archangeli Sedis
Die 29 Mensis 7bris Anno Dni 1587.

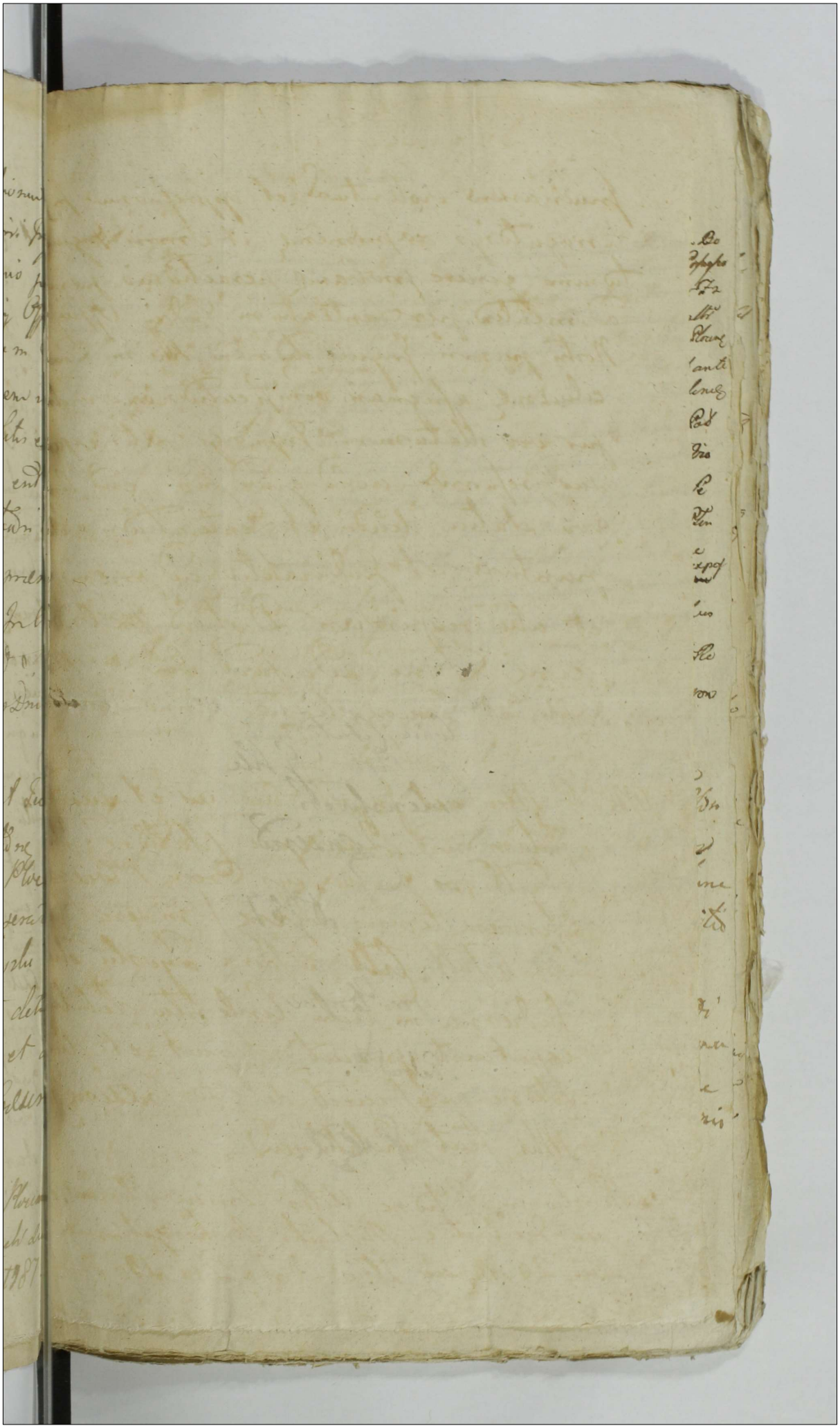

Copia Citationis
pro Parte G. Ykle
nieuskich
Conserva
A 787.

Jm Plonskie.

Extradit.

Lott flg 2.

Suscept

Stanislaus Augustus Dei Gratia Rex Poloniae etc

Vobis Mis Tudor benator Lucrecimens Ludovico Pruemicz Cutinens Mobelnicz nacnum Sortuum Bo
nnem Kopobudy Traditenji Rispenbus nacnen Thome Tubalis cannig antiquo Abbatiae Lopsko
ri dependen benig ibi gltr Omnibus manelamus vt Jn Dnis Communibus Tribus Locens Fz
prius praedimus ve habbine Justa suam Sadentiam exalternata Jurisdic celebranig plti
sepremptore Comparentis assistentiam S. Mathiae Panzerbi Burgg et Justitiae Burg Locens
ad Dni vos Jubennido Documentis Causans pering Juxang Statut sui potius ad Parad ante
rinis Tnis et Jnis Gradus Parad Cinderen Parad Lucris Dnis adatat ibi adsidenig
et Audienig vos Absolutionem Licrad primae Audiptiae Locatenclucen Manud Pod
Dnis Cinelli Jn B Kopobudy adjudicat tum Bodij Capitaneatis Duplicis pro peracti Dis
Sortis pervos Mis Mobelnicz in prna ad M. Michaelis Kopobudzki tum Burcen
capitanei Locatenclucen Manud Pod Jn sublatis rem prospes Dnis Judicij seu Jnd Ten
chi anno 1785 prolat adjudic pro P. Antonij Kopobudzki adjudicat ac
per Eum siti ad Cspd Sententias Judicij mis stringi solutionem pro quem
in Jstrum Jnjungi, penas pro contravenidne Dnis cass sublatis rem prospes
Jnquir aud quid jnis ent Decidi et sententiari sitis Tnis Lantum et Re
spensuri Dat Jn Plosko Fz anto Fm S Agnetis Virginis et Martyris pro
xima Anno Dni 1787

M. R. P. Joachimus Konrad de Skrzeszew nunc act Palat
Dit Dna Syre et Locrad Judicij Ppetui Pln
tho celebrang Scabin Generis Dalis Prevalens edoctus
Jstr et ad Bona Kopobudzki Rei Lesserad actum hunc
Ordinem stabi Expectant Remot Allegat et de petita
a notifrant de Dato pens Gnidz Mobl Relatu

Jn Bolsko Jn Dnis Communibus Tribus Rotensibus di
Spectum Bolsken Dnis et Rotens Jurisdic Continuan
dine antenotat Locrad Judicij Dicta pro ante Dni S. agne
Virginis et Martyris Hora solita Die Mensis Mearis
January anno Dni 1787mo Celebrato

Copia Citationis expte
G. Starzewski B. Plac
ang MM Mohrskie

1787

NS

Stanislaus Augustus Dei gratia &c. &c. &c.

Nobis fris Rostislai de Krzyzanowic olim fi Andreij Kuwalewski Relicta Conti
vidua. Tum Successibus tum ejusq olim fi Andreij Kuwalewski de Ko
zenice Kuwalewski Certis gnalitr Omnibus & quibus Mandamus ac in Tri
bus Comm Tribus Vlocey fpd Dr prius & primitus ac Thum ad
Plenariam fuit Dr Suam Audientiam ex alternata Celebrand Alter ac Rom
pldi Comparentis ad Instantiam fpd Mathiae et Joachimi fratrum
imberde Germani Kuwalewskich Actor qui Vos Intuendo Probationibus
ac Vulnes Oblationibus Authe fand Citand vtj adiudicand et Reddi
vos Rae Suis Actis in Loco Cram Diversis Personis Libelli
nis diffamativis Disgustibus Detractionis Improbabilium &
jectionis Concussionis Vulnd. mOblatione Speciff ead Justificand
Lesium per Actores Lucrati Combattionis Sybod indicisenjs Sui
Aud existen excessionis Damnd Plurimd instrumentis et Probis Juven
tanjs Deliberde Impulsis ac sine Certo de Vexan quot Annis Ju
stionis Famulor ad Fronda Damna fomentationis alienum
Injurias et Oppressionum in Inferogatinjs expirmandor Peractionis
Post entertam Judicij portis Strinzi Petii Respectu omissorum
Omnium Sanctumenalibus quam Personalibus Justa Clemen
tem fpti distinctim delicta Suum Solutionem Tadd Vulnd pente
Justificd ad invenii ac id quod Justitia erit Audi et Sententia
ri si Pas tutus et Responsum Dat in Plonsko die 10 May
Januarij Ad 1787.mo

Mdo Joannes Magistronis de Lorthauo Authus et Jurad Scabi
nat qui ajus Citationis Literad sigillat pro Judicijs prem in Plonsko
Celebrand Sessionem tenuis tales inventus edita Cons fpld Cit.
ad Bona Lorthauo Sortem Cit die hodierna in Acta Contenta
detulit exposuit retulit Relegit et deposition Notificauit.
De Quo ejus Relatu.

In Libello in Tribus Comm Tribus Vlocey Districtuum Bilcensis simul
et Plocensis una Cum Continuatis ne Audiend Causad Vigore Legis
in diem hodiernam Judicantibus fpi Dr Actr Fm Dr Agentis
Virginis et Martyris proximae Celebrand die 15ta Mensis Januarij
Adhuc 1787.mo

10

Copia Citationis ex
Parte Szow Kowalewskich
Coniug Szow Kowalewskich
per Judicium Ordinis Pl.
in Pidaslw Celebrare
per Mtem Dewgnisku

1787.

Stanislaus Augustus Dei Gratia Rex Poloniae etc.

Tibi Mco Josepho Kampenhauzen Succamerario Parnaviensi de Persona Bonisque tuis generaliter Omnibus Mandamus ut Coram Nobis Judicioque Nostro Ordinario Tribunali Petricoviensi recte in Quatuor Septimanis Sexta Dum et Quando Causa praesens ex Registro Sibi Competens et Inscriptione ex Parte Sui Actoris Sui Actoris faciendae adjudicandae vocata Acclamataque Inciderit Pro Tribunali ac peremptorie Compareas ad Instantiam G. Thomae Stulicki Actoris Civitate Inhaerendo Mandato Authentico facto alijsque Probationibus Citat seu Potius Prosequendo Interpositum Admissam Motionem ad Paratum Causam adaptat ad Videndum et Audiendum Approbato Decreto Castrensi Plocensi Die Nova Novembris 1784 Anno Inter se Actoris ab Una et Te Citato Parte ab Altera Sub Solutionem Summae ~~[illegible]~~ Actoris Aquidem Originalis Mille Ducentorum Nonaginta Duorum Florenorum Grossorum Octodecim Pol. cum Provisione Provenientium Poenae Eorum Decreto Enarratum Injungi Poenas tam Resputa Sui Actoris ad Judicium praesens Evocationis quam Indebite Interpositae Motionis Extendendae Sententiari Causamque Totam et Integram Juxta Obloquentiam Documentorum ac Conclusionem Nostro in Judicio reponendam Disjudicari Sub Trino Lucri Pariturus et Judicialiter Responsurus Dato Petricoviae Die 12. Mensis Aprilis Anno Dni 1787.

M.R.G.P. Albertus Ignacius de Kossobudg-
thus et Juratt palam Rvit Quia Ipse Citat
literatt Sigillatt pro Judicijs Tribunatt
Petricoviens Serviens tenoris sequens s. Inser
Editt Cons Ptatt Citt ad Bona Stopino
Vigesima Quarta Mens Aprilis Anno Pcens
lit exportavit posuit reliquit et de posit
notificavit, de quo Pcens Jdl Mlis fecit re

In Bilsko in Trmis Communibus Trnibus
cens Districtum Bilscens simul et Ploce
Sabbatho pt Fm S. Francisci Confessoris
mo Scilicet Die 6ta Mens 8bris Anno Dni
Celebratio.

Copia Citaonis
ex Pto G. Stu
bicki Cons M.
Kamperhawien

1787

In Bilsko.

Extradit

Stanislaus Augustus Dei Gratia Rex Poloniæ &c.

Wiadomo Czynimy Tenorem Niniejszego Przywileiu Wszystkim Wobec Kogo Potrzeba Będzie Albo Na Ten Czas Będą Mogły Przyszłe Lata Iż Roku Pańskiego Tysiąc Siedmset Siedmdziesiąt Siedmego Dnia Dwudziestego Miesiąca Maia Przed Nami Na Sejmie Walnym Koronnym Warszawskim Roku Teraźniejszego Tysiąc Siedmset Siedmdziesiąt Siedmego Od Dnia Szóstego Miesiąca Października Aż Do Dnia Dwudziestego Miesiąca Grudnia Tegoż Roku Tysiąc Siedmset Siedmdziesiąt Siedmego Na Tymże

admitti Causam Totam et Integram ad Contenta Documen-
finalitas resolvi Sitis Trnohuie Partium et Judicia-
tis Responsum Dato in Plonsko Die 24 Mensis 7bris
Dni 1787.

M. R. P. Albertus Ignacius de Kossobudz Authus et Jurato palam
Qui a ipse Citatationem Literalem Sigillo pro Judicijs Trnbus
Plocensis in Plonsko Celebrandis Servienti Jenaris Jalo Inscriptam Edito Lunae proxi-
mo ad Bu Zdunowo Die hodierna in Actis Contento de-
exportavit posuit reliquit et de Positione Notificavit de
Ejus Relatio

In Bilsko in Trnis Communibus Trnibus Plocensis Districtum
Bilcensis Simul et Plocensis una Cum Continuatione Au-
ctorum Causarum Feria 3ta post Dnm S. Michaelis Archangelo
proxima Videlicet Die 2da Mensis 8bris a D. 1787 Celebr.

Citatio M. Kossobudz
ka p M. Kossobudz
ki
1787

Extradit

Lot. L 20

Stanislaus Augustus Dei Gratia Rex Polonie &c.

Nos G. Stanislaus Myślowski de Causa infrascripta Bona Boniq
dui Alter obis mandamus vt in Bona Communibus Bonis Ho-
noribus feria 2da Bona Proximiuve a Data presentium perso-
nis Cona justa suam Cadentiam lege designata exalternata
in Pdnsko Celebrana Alter ac Permyslini Compareas ad
instantiam Infidelis Fidei Zuliowej Mercatrix Plonsan.
ad quite inhonestum Maaoni suo Authoritatem Curatoris pera
tis ad Judicandam Causam et Celebratam ex Literis Cen-
se Ad indebite promotis adcitari idq; ad Videna Audi
endum et Vtri Sui Ad Bona Suo Judicij Processui in
Pdnsko Celebrana minimul cum Infidelibus Wolak et
Symkowa sib Ad edito nullius ac indebite Concionis
revocandum q ejusq; Infidelis Wolak cum vbq ejus Prin-
ex Bona Myślowo ad Gospodum Pdnsko Dominq
sui. Ad cumbus sui Ad Principis ac si per Ad subse-
cutam quod nunquam pbabitus nisi Cona Antiq super
sua Infidelis Wolak apud se Ad imperibili nullius impo-
sitionis per idq sui Ad in pia litis q expensas frustranea
indulsionis Causa exstitisse Penis Condignis mulctari
ni competens Ad Dnum ni Ad Iratus Cen se Ad voca-
ri ni Ad Ad Ad decem et Sententiari Inquorum ni Bona
deducenda Emissos eduxi mandari ac id gestum erit de-
cidi et Sententiari Sic Lapitana et Reponenda Datum
in Pdnsko Die 26. Mensis 76ae Ao Dni 1787mo

V.R.G.S. Josephus Szczuszalski de Sukkuli Authus Juratus
Scribam vrbi gesta Ipse Ad litteralis Sigilli Judicii Perm.
Ponsko vnum tenoris talis inseratus Edictum vnq Ipsius Ad Bo-
nystaw die hodierna in Acta contenta detulit exportavitq
vnit relegiq et de Verbo ad Verbum notificavitq de quo
et Actis fuit Relatum

Edictum in Terminis communibus Terrestribus Ploc-
Bielsko in Terminis communibus Terrestribus Ploc-
Dnicum Bluenum Simul et Plurenum una cum Confinatione
Dnicum Bluenum Simul et Plurenum una cum Confinatione
Universis Causis Fidei Orthi Pert Dnos S. Michaelis Archangeli

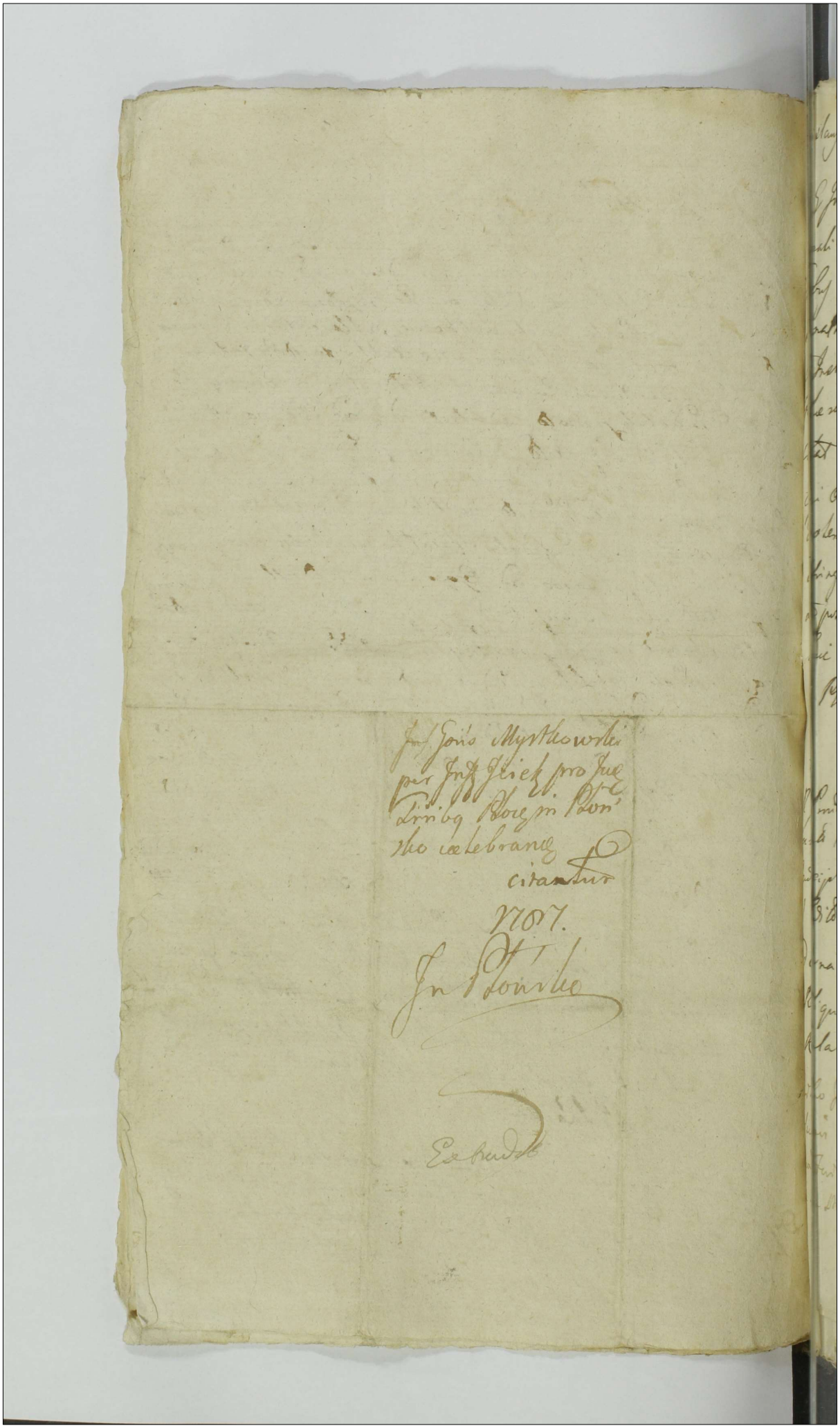

Stanislaus Augustus Dei Gratia Rex Poloniae etc.

Tibi Joanni Starczewski de Persona Bonisque Suis generaliter Omnibus Mandamus ut in Trinis Communibus Tribus Plocensibus Juxta suam Cadentiam in Plonsko exalternata Celebrandis pro Perempto Trinisque Comparens ad Instantiam Dni Antonij Kossobudzki Acta Quite Inhaerendo Maioribus Authe facta ac Officiosa Arresto Citat ad videndum et audiendum te ad Extraditionem Equi Sui Acta Proprij apud te Arresto innodati Modoque Violento Sibi Acta Accepti Sententia Judicij Nostri Stringi Bonificationem Carentiae Laboris ab Actu Interposito Arresti ad inveniendum Censeri Sis Trinis huic Parturus et Judicialiter Respondens Datum in Plonsko Die 29 Mensis 7bris A D 1787.

Ad Providus Albertus Ignacius de Kossobudz Authus et Jurato Palam Rit Quia ipse Cionem Literatum Sigillo pro Judicijs Trinis Plocensibus in Plonsko Celebrandis Sessionis Jenerali Edito Cum Praefato Citato ad Bonum Kossobudzki Die hodierna in Actu Contenta Detulit Exportavit Posuit Reliquit et de Positione Notificavit de quo praesens Relatio

Bilsko In Trinis Communibus Tribus Plocensibus Districtuum Plocensis Simul et Plocensis una Cum Continuatione Anterior Feria 3tia post Dnum S. Michaelis Archangeli praeadsolvitur 2da Mensis 8bris anno Dni 1787 Celebratis

Citat. G. Starczew
ski p. G. Kossobudzki

1787

Lob. Gr. 20

Extradit

M. R. Providus Albertus Ignacius de Kossobudy Authus et Jurato Palam Dicit Quia ipse Licenter Literato Sigillo pro Judiciis Tribus Plocensibus in Plonsko Celebrandis Servienti Edictum Lunae praefato Lito ad Bna Kossobudy Die hodierna in Lectu Contenta Detulit Exportavit posuit reliquit et ~~de Posuit Reliquit~~ et de Positione Notificavit de quo praesens Relatio

Bolesko in Termino Communibus Tribus Plocensibus Districtuum Bolscensis Sinnetet Plocensis una Cum Continuatione ante dictarum Causarum Tria Stra post Nrum S. Michaelis archangeli proxa Scilicet Die 2da mensis Octobris A. D. 1787 Celebratis

Citat M. Moler
dis p M. Mroczkiewicz

1787

Edictum

Sol. Ex 20

Stanislaus Augustus Dei Gratia Rex Poloniae Etc.

Vobis M.M. Theodoro Venatori Zakrzewiensi et Ludovico Praefecto Exer-
citum Rni Mokrskim Martino Radzicki Praefecto Exercituum Rni et D. Thomae
atq M. Francisco Lugowski Pincernae Supraeq Bon Kossobudy et Aliis Pos-
de Personis Bonisq Vestris generalitate Omnibus Mandamus
ut in Trinis Communibus Tribus Ploceae juxta Suam Cadentiam
ex Alternata in Plonsko Celebrandae pro Peremptoriae
Pareatis Ad Instantiam D. Antonij Ignatij Francisci Jusep
~~Bubowa~~ atq Benignae M. Stanislaj Mroczkiewicz Regentis Commis-
Thesauri Rni Consortis Kossobudzkich Bonorum Kossobudy
ac et Aliorum Haeredum Acto Qui Vos Inlessa de Lege
sita Inhaerendo Manibus Suis Coram Actis Interposi-
ae Alijs Documentis Causam praesentem Juvamen Citant Ad-
dendae et Audiendae Vos et quidem M.M. Markskie Lugowski et
licki ad Reproductionem Jurium eigere quod insistitis
sioni Bon Kossobudy et Krailowo ~~quibus reproductis~~ iam
te M. Radzicki ad Comportationem Contractus ac Scrip-
cujusdam Inter te ab Una et D. Thulicki Respectu Eo-
Bonorum Initi. Quibus reproductis et Comportatis Contractu
et Scripto Inter M. Radzicki et D. Thulicki Subsecuto
Suo Acto Juri Obesse Declarato qui nimo Annihilato
missionem praedictorum Bonorum Ut Suum Acto Haereditario
Una Cum Dando Calculo ab Actu Traditionis ac Pos-
nis Vestrae per quem Interest Demandati Bonificatio
~~Pretensionem Fundi~~ ~~ac~~ quaevis ~~Ad~~ ex quo Jong fonte Em-
Pretensionem fundo adinventam Censeri Statutionem Sub-
tam profugam injungi Levationem Summam quae Vos
Concernere videbuntur mandari Causamq totam et Integram
juxta Omnimodam Probationem Assopiendae Dei Sitis
Trno Lucae Parituri et Judicialitatis Responsuri Dato
in Plonsko Die 29 Mae 1787.

Jenaris Jahr 244

Plocensibus in Plinsko Celebrandae Serviens inseratae Edictalis
praefatis ad Bo. Idanovo ~~[illegible]~~ Cum praesentibus die
Hodierna in Actu Contentis detulit Expertaris posuit Reli-
quit et de Positione Notificavit de quo praesens Relatio

Bilsko in Domo Communibus Iuribus Plocensibus Districtu
Bilscensi finiit et Plocensi una cum Continuatione ante
Causam Feria 3tia post Dni S. Michaelis archangeli
Scilicet Die Secunda Mensis 8bris a Dni 1787
Celebrat

Expte G. Kozobud-
ki Cons. M. Lugow-
ski

Edrat.

Lok Eyzo.

Stanislaus Augustus DEI Gratia Rex Poloniae

Vobis MM. Francisco Ługowski Pincernae Sierp[...]
et Mariannae Pininska inviceni Conjugibus de Personis
Bonisque Vestris generalitas Omnibus Mandamus
ut in Trnis Communibus Tribus Ploceque juxta
suam Cadentiam ex Alternata in Plonsko le[...]
brandae pltes perem ptoriaeque Comparentis ad In[...]
stantiam D. Antonij Kosobudzki Acct Qui [...]
eiusdem Conter in Assa Mariti Inhaerendo Do[...]
mentis Causam per seque Juvare Citat seu Po[...]
ad Parata quaevis Decreta Paratos Anteriore[...]
Trnos adcitat ad videndae et Audiendae Vos ad[...]
vationem Summae quae et Quanta Mente Docume[...]
ex Bonis Zdanowo et Zdanowko vos Concernere poteri[...]
idque praecedente reproductione Documentorum Sententi[...]
Judicij Nostri Stringi Dimissionem Supra scriptorum
Bonorum Zdanowo et Zdanowko pro re Sui Acct [...]
cum Dando Calculo Demandari Bonificationem
Praetensionum Fundi ingungi Omnesque et Singulae
ac in ordine permissorum Condicionum adpraetata Bona assignari
Circumstantias assequendae Dici ac Quoquid Juris et Ju[...]
tiae Cit Statui Sitis Trno Lucae Paritum et Judi[...]
tiae Responsuri Datum in Plonsko Die 29 Mensis [...]
A.D. 1787.

MRSP Albertus Ignacak de Kosobudy Authus et Jurato pa[...]
Rist Quia ipse Cioner Literato Sigillo pro Judicij [...]

Actum in Bilsko cum Trium Communibus Terrarum Plocen
Districtum Bilsensis Simul et Plocensis una cum Conti
nuatione anteriorum Causarum vigore Legis in Diem hodiernam
Gnudentibus Feria 2da post Festum Sancti Michaelis Archan
geli prox. a scilicet Die Prima Mensis Octobris
Anno Dni 1787.

Citat. P. Goscin per
per G. Archutowski

1787

Extradit.

Solt. Gr. 20

Die 1ma Obris

ad albertum Synakek
4 ter

Stanislaus Augustus Dei Gratia Rex Poloniae Magnus
Dux Lithvaniae Etc.

Vobis Gri Joanni Gosiewski et Theresiae seu alterius nrae
Korzybskae Juricem Congibus Dnis atq Lsae Elisabethi Soldatae
Personis Benis vestris gnaliter omnibus mandamus ut In Tri
Communibus Terribus Plocen Feria 2da prius vel proxime
ab hinc In Płonsko ex alternata Celebrandae plebis ac Pere
ptone Compareatis ad Instantiam Gnri Laurentij Archutti
actu Sui vestigiae assistentia Indigeq Cum Eaq Tempore
Inhaerendo Protestationi seu ac obductioni authae facta Cum
Idq ad Videndum et audiendum vestra ratione sui actu aliq locum ac
ram varijs Personis Laesioni Diffamationi Rixarum et Contu
rum excitationis Damnorum plurimorum In frumentis et Pra
actu Parvij Inventarij Vestris sine Custode Vagantibus ac per
deliberatam Impulsionem Illaemi Inventarium actu Parvis ac
de Damni ad ferestam abactionis fame maceratione
praeterea per solarmet vestram Gnam Gosiewska et Lsam Elis
bethem Suj actu nulla ex ratione Oppressionis Baculi
Concussionis Concussionum Inflictionis ac aliarum Injuria
Inquisitionibus probandae per actionis Poenis Condignis
affici Taxam Concussionum ac Bonificationem Damnorum
Injungi ac Id quod Juris erit Decidi et Sententiari
sitis Itaq Trium adveniens pariturus et Judiciter respo
Juri dat In Płonsko die 29 mensis 7bris A D 1787
Statutionem Lsae Elisabethae / quae per Citationem apud
Vestram Gnam Gosiewskie Arestatur / Demandari

M.R.G.P. Laurentius Biegalecki de Oppido Gora Authus et Gerat
poelam roit quia ipso Citt Litt Sigill pro Judiciis [illegible]
in p sem Servorum tenoris Sigillum [illegible] Citt eone p sutt citt a
Bo Karwowo Krzywanice die hodierna in Actu contenta de
exportavit posuit relegit et de Positione notificavit de quo
Illis fecit Relationem

Bilsko in Terminis Communibus Tribus Ploecensibus Districtuum Bi-
ensis Simul et Ploecensis una cum Continuatione anterior Causarum
in Tertia post Ind. S. Michaelis Archangeli proxa scilicet Die
Secunda Mensis Octobris anno Dni 1787 Celebrati

Citat Perelstrin Ubyk
p. G. Tlubecki

1787.

Sold. Zł 20

Stanislaus Augustus DEI Gratia Rex Poloniae &c.

Tibi Perillustri admodum Rndo Alberto Abysz ~~Praefecto~~ Cam-
co Collegiatae Plocensis de Persona Bonisque tuis ge-
neraliter Omnibus mandamus ut in Terris Comm-
bus Terribus Plocensis juxta Suam Cadentiam ex-
ternata Mente Legis in Bilsko Celebrandis pro-
peremptoriis Compareas ad Instantiam Ei Thomae T-
bichi Acto Qui te Interesendo Legibus Rni de Par-
bendis Testimonijs Sancito Citat ad videndum et
Audiendum te ad Statuendum Ei Stanislai de K-
Lipa Subdita idq pro Deponendis Testimonij
In Causa Inter te Acto ab Una et Ei Joa-
nem Starczewski Parte ab Altera Nostra in Judi-
vertenda Sententia Judicij Nostri Stringi iam au-
pfato Ei Stanislao Testimonium perhibere Mu-
ri ac id Quod Juris erit Statui Sis Paritu-
et Responsum Dato in Plonsko Die 29 Mensis
Ao 1787.

Mi RJP. Albertus Ignacak de Kosobudy Au-
et Jurato Patum vidit Quia ipse Cuiusvis Liter-
sigillatae pro Judicijs Terribus Plocensis in Plonsko
Celebrandis Serviens Jurato Edito Cum pfato Cito ad Bi-
Lipa ~~Juxta Datum~~ Die hodierna in Acta
Contenta detulit Exportavit Posuit Relicavit
et de Positione Notificavit de quo Justi-

Bilsko in Tribus Communibus Tribus Plocensis Districtu
um Bielscensis simul et Plocensis una cum Continuatio
ne antenor Caesarum Feria 3tia post Dm S. Mi
chaelis Archangeli proxa scilicet Die Secunda
Mensis Octobris Anno Dni 1787 Celebrat.

Copia Citationis ex Par
te G. Stanczewski
Hoßobudzki
Edita
1787
J. Bilski

Sol. 2 20

Jn

Stanislaus Augustus DEI Gratia Rex Poloniae &c.

Tibi G. Antonio Kosobudzki de Persona Bonisq tuis gr
omnibus mandamus ut in Judicijs Terrestribus Plocen
Feria secunda prius aut proximius abhinc in P
sko juxta suam Cadentiam ex alternata Celebr
pitti ac peremptione Comparcas ad Instantiam G
Joann Starczewski Actt Qui te Inhaerendo Ma
suae Coram Actis authis Rm factae ac Regestro Cit
usq ad videnae et audienae te ad Solutionem va
narum Summar varijs temporibus a se Actt per
te accomodatar ac pro rebus Scorrivo Regestro pe
se actt Conscripto debitar per Sententiam Judicij No
Nostri stringi Solutionem praemissarum Summar
omnimae assignari Litis expensas refundi ac
quod Juris erit dicendi et Sententiam Sit parit
et Judicialiter responsurus Datum in Plonsko T
zela post Fm S. Michaelis Archangeli A.D. 17

MR EP. Adalbertus Ignacale de Kossobudy authus e
Juratus palam nit quia ipse Citationem Literar
Sigilo pro Judicijs Praesentibus in Plonsko Celebrandis
feriene tenoris talis inserat edit eine Praefat
Citt ad Bona Kossobudy die hodierna in Actis tenta
detulit, expectavit, pernit reliquit et de Positione
ficavit de quo Praesens eiusdem Mtis Relatio

M.D.G. Providus Benedictus Brocholi de Mathesie Authen. et Jurat. palam
Rub. Quia ipse Cel. Literat. Sigillat. pro Judicijs Crem. Ploc. Seria Sanctis
talis (moratus) edit. Cong. Sfat. [illegible] Cel. ad Bona Goldwo die hodierna
in Actu Contenta detulit exportant. posuit Aliquit. et depositione
notificavit de quo ejus Petatu.

in Bilsbo in Finis Comm. Tribus Ploc. Districtum Bilsensis Si
mul. et Ploscensis feria Sexta postridie festi Sancti Francisci Con
fessoris. Subiat. die 8ta Mensis Octobris Ao 1787. Celebrato.

Copia

pro

exhibita

Onuphrius In Starozneby Bromirzky [illegible]
censis Plonscensis Etc. Capitaneus.

Tibi Msico Bartholomaeo Zakrzewski [illegible]
fendae Zawskrzensi de Persona Bonis tuis q[illegible]
ter Omnibus Rigore Regio et nostra qua [illegible]
in Parte fungimur Capitaneali authoritate
Mandamus ut In Terminis Querellar. Caus[illegible]
officij Judicijs Castrens. Capitt. Plocens. Feria
da Prius vel Proximius ab hinc In Cro Plo[illegible]
Celebrandis personaliter ac peremptorie Com[illegible]
reatis Ad Instantiam Gnosi Laurentij Z[illegible]
wsky actt Qui Te In Hrendo Maoni Suae Au[illegible]
factt vel faciendae Citat idq ad Videns et audiens
Te ad Solutionem Summae Novem Aure[illegible]
Hungaricatt et Florenos Novem Poltt pro [illegible]
modo licitato per Te a se actt accepto Debi[illegible]
Solvique brevi per Te declarata et hucusque
non per Soluto per Sententiam Judicij nostr[illegible]
Stringi Solutionem Indilatam assignari Lit[illegible]
Expensas refundi ac id quod Juris Erit D[illegible]
et Sententiari Sis Itaq Termino ad venienti Pa[illegible]
turus et Judlter responsurus Datt in Cro
Die 2 mensis 8bris Anno Dni 1787mo

Brius in Starowneby Bromierski Plocen. Plonscen. Capita
Ord. S. Stanislai Ejusd.

Honesto Thadaeo Wiadrowski molitori molendini dwa młyny dicti, de
Persona Bonisq. tuis gnaliter Omnibus vigore Regio, et no-
stra qua hac in parte fungimur Capit. Authe mandamus ut
in Trnis Querelar. Causarumq. Officij Judicijs Feria Secunda
prius vel proximius ab hinc in Castro Plocen. Celebrand. pollter
ac peremptorie Compareas ad Instantiam Instigatoris Judicij
nostri Ejusq. delat. G. Bartholomaei Lutowski [illegible] et Nlis
Casimiri Brzozowski famuli Act. Qui te Inhaerendo Maioni
suae Coram actis Authen. Rni fact. ac arcto officioso vel facienae citant. idq.
advidenae et audienae te ad extraditionem seu restitu-
tionem Canis Venatici Act. proprij, nescitur quali modo
ad te deventi Sententia Judicij nostri stringi Extraditionem
Ejusd. Canis instantaneam Injungi litis expensas refundi
ratione vero Ejusd. Canis ad officiosum Arestum Extraditionis
denegationis poenis Affici, ~~[illegible]~~
~~[illegible]~~
mulctari, et id quod Juris erit decidi et Sententiari Sis Tmo
pariturus et Alter responsurus Dat. in Castro Plocen. Die 23.
mensis Januarij 1787mo. Burgrabij Cren. Plocen. et Stanislai

MRGP. Martinus Rogerowski de Kraciewice authe. Ejus
rat. Palan. Rit. quae Ipse Cito literatt. Sigillat. pro
Judicio Cren. Plocen. Servitus tenens talis (Inserat.)
Edictt. Cons. Prefat. Citat. ad Molend. in uno ad Conven-
tum. Supreme Spectans Die hodierna in Actu Contente
Detulit Expectant. Possit Reliquit et de Positione
Notificant. de quo Eius Relatio.

In Lapide in Tmo Cordis Tribus Plocen. Sabbato post
Tm Conversionis S. Pauli apli proximo Lubuc.
Die 27. Mensis Januarij Ad 1787 Celebrat.

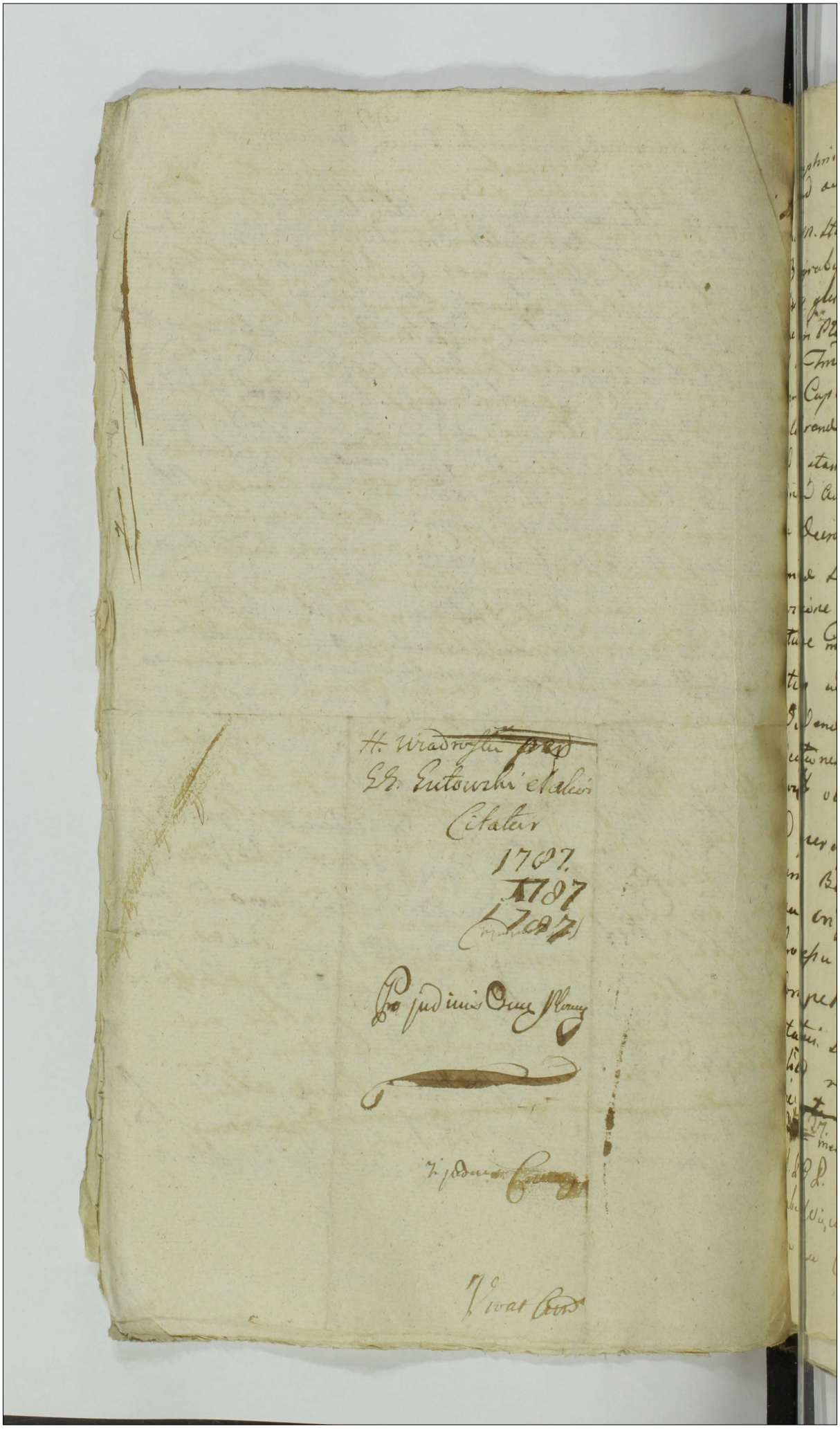

Onuphrius in Starorzeby Brzmirski Ploce Plo-
cen ac Capitaneus Ordinis S. Stanislaj Eques.
Tibi M. Stanislao Rokitnicki # Tribuno Sierpcensi Parti Jurevicti atq Gsis
Burgrabijs Cren Ploce de Personis Bq ac officijs
Vestris gles omnibus vigore Regio & nostra, qua
hac in Pte fungimur Capit authe mandamus
et in Tmis Querelar Causadq officij Judicij
Cren Capit Ploce pxe ab hinc in Cro Ploce
Celebrand pnaliter ac peremptorie Compareatis
Ad instantiam G. Andreae Swięcicki Partis Jure-
vicen Act Qui Te inhaerendo Legi novellae
ac Decro Judicij nostri in pinct Solutionis
summae Sexaginta duor aureor hungaricat cum
provisione pvenie lato, tumq maoni cum publi-
catione in termino satisfacti interposit citat seu
notius ad Regestrum executionum ad citat
ad videndum & audiendum Ptem Jurevicti ad Justi-
ficationem Processus ex Pte act sup te Cit Ju-
revicti obtenti. Jam quoq Gsios Burgrabios
ad peragend executionem seu Traditio-
nem Bonor Processui obnoxior in Sum-
ma originali, Provisionali, totq in
Processu ac marcis Sententia Judicij nostri
Compelli. Ac id qd Juris & Justitiae erit
statui. Litis Tmo advenie parituri & Ju-
dliter responsuri. Dat in Castro Ploce
Die ~~[illegible] mensis 8bris ao Dni 178[illegible]~~
[illegible] mensis 7bris Ao Dni 1787mo.
M. P. J. P. ~~Paulus de Zar~~ Martinus Bien de
abe Wieconki Authus et juratus palam rvit
ia ipse Cit literat Sigill p Judicijs Cren [illegible]

Servum tenoris talis (inserat) Edit. cum [illegible]
cit. ad B.m Kuski die vigesima ~~[illegible]~~ Septima M[illegible]
Septembris A.o [illegible] delulit exportavit [illegible]
reliquit et de Positione notificavit de [illegible]
[illegible] Jus Mlis fuit Relationem.

In Sigmo in Trinis Communibus Trinibus [illegible]
Sabbo ante Fm Sanctae Hedvigis Viduae
ctae Dei [illegible] Scilicet Die 13. Mens. 86
Anno Dni 1787 Celebratis.

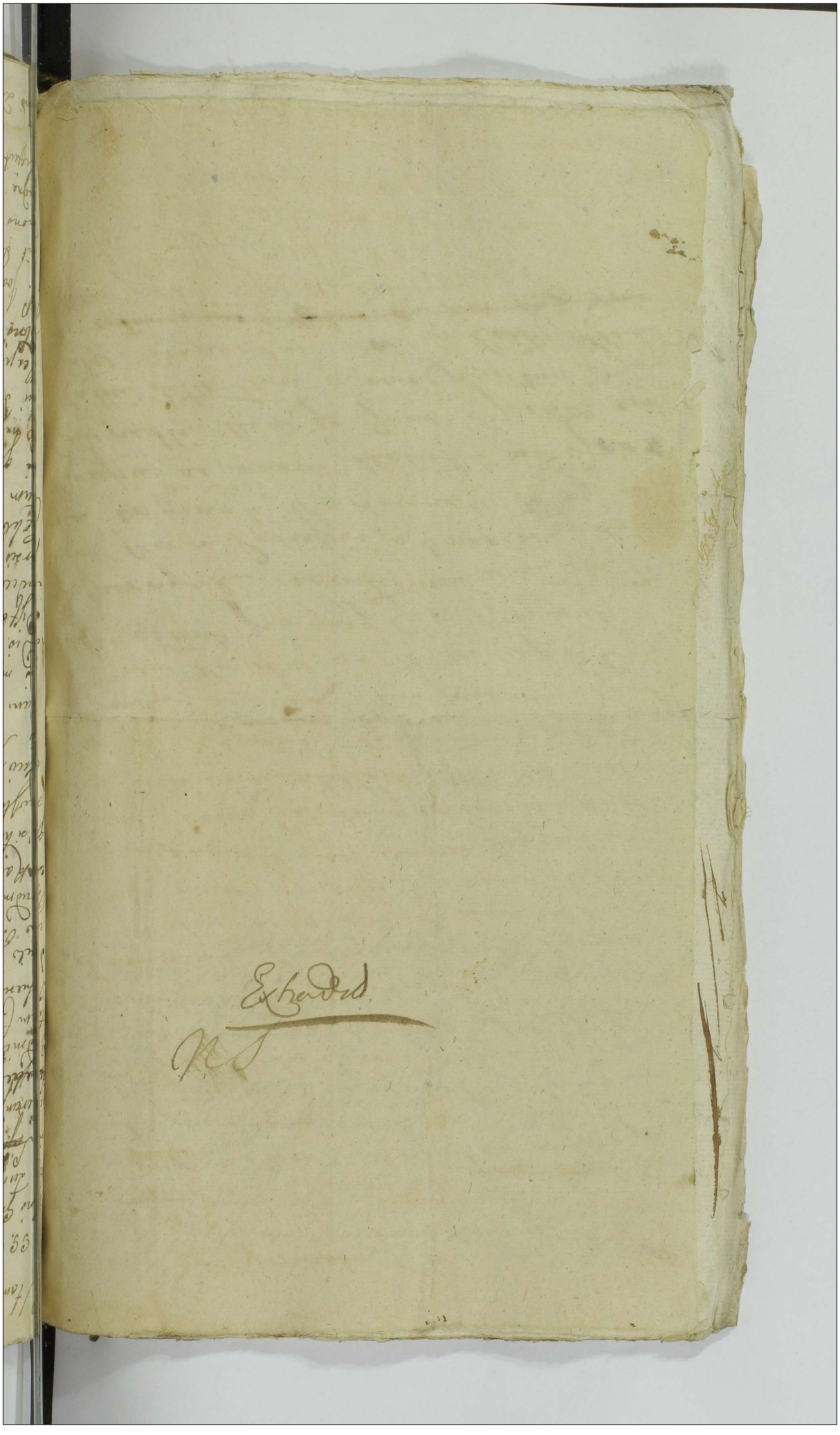

Stanislaus Augustus Dei Gratia Rex Polonie Etc.

Vobis G.G. Bartholomeo et Ignatio Lisewskim de Smis Bonis et Vestris Gratiter omnibus mandamus ut in Terris Communibus Terrarum Plocens Fra Dni nius aut. primus abhinc ri Stolo juxta Suam Cadentiam Celebrandis pariter ac peremptorie Comparendo ad instantiam G.G. Michaelis Antonij et Vincentij Kurowskich Joannis Bnudnicki et Pauli Lisewski Actorum Vos ad Jurisdictionem Causas et Actoratus Vestri Sons Dett primo Inhaerendo mandatum Suum alias facte Citant Vos Denique et Audiendos Vos et Quemlibet ex Bartholomeum Bnudnicki Suos Actos in eius Domo G. Joannis Bnudnicki in Bonis Lisewsko Comorantibus nullis ex Rationibus Inferendis Rite ad Contendendum ex Quisitionis Actis G.G. Pauli Lisewski et Vincentij Kurowski pugna ad Faciens aliquod Vicinus pro ejusmodi Causis tam tunc temporis Suos Actos per Eandem quam alio tempore per G. Ignatium Lisewski Actos G. Joannis Bnudnicki et mundinis in Civitate Bilsko Agitatis Domum Suam Dissidens in Via Publica nulla extare Lesionis Diffamationis honoris aut Bona Fama Verbis Indecens Denigrationis nihil ejusmodi non persistendo Suos Actos pro Eadi ejus prox Imeni Signo Celebrandis nullatenus Causidicis Concitationis Etum et alias Victurus ad Omnem Jurisdictionem genere probandas peractum Juris Vos pro Hujusmodi Causis ad quod Juris erit Cor. Vos statui decidi et Sententiam Litis pariter et Judicari Responsum Datum in Pilzno Die #4. Mensis Boni a.D. 1787.

M.R.P. Joannes Nowacki de Wegrzynowo Actuarius et Juratus Palatinalis Scribendarum Actionum Civilium Deputatus Scribendarum Actionum Civilium Deputatus Scribendarum Actionum Civilium Deputatus

In Sieyne Interminis Communibus Tribus Plocen Ter
Sexta ante Fm S. Hedvigis V.E.D. pxa scilicet die
Mensis 8bris A.D. 1787

P. G. Turowski Brudni
cki ac Alios.
Citantur
1787mo
In Pro S. Plocens
Extradit

Pro

Judicium infrascriptum Compromissoriale seu potius Illustris Magnificus Super Arbiter Actis Terrestribus Dobrinensibus in Rypin Feria Quarta post Dominicam Oculi Quadragesimalem nempe die decima mensis Martii Anno Domini Millesimo Septingentesimo Octuagesimo Quarto per Mcos Josephum Succamerandam Parnaviensem et Robertum Vice Palatinum Dobrinensem Fratres inter se Germanos Kampenhauzeny ad decidendas inter eosdem Causas Inscriptus Virtute Cujus Inscriptionis Compromissorialis licet si ex vi literarum Innotescensorialium a se emanatt ulteriori disjudicatione Partium Superius Expressarum ad Bona Stopino pro die decima quinta mensis Octobris Anno praesenti designatt Condescensurum se Obtulit Verum quoniam pro Termino Supra scriptt ob legalitates suas Condescendere non Valet. proinde eundem Terminum Compromissi ad diem tertiam mensis decembris in Anno Currenti prorogat, differt, et limitat prorogationis praesentis Virtute Datum in Bonis Lelice die 12. Mensis Obris Anno Dni 1787mo

Stephanus Karnkowski Inscriptus Super Arbiter.

Judicium praesens Terre Plocensis in Siepre ad Oblationem Gsi Josephi Czachowski Prorogationem Infrascriptam Actus Compromissi inter Ptes Infra exarandi in Bonis Stopino Agitandi per Illrem Mcum Karnkowski Superarbitrum factae et manu ejus Authorisatt Reproducendi ad Acticandi actisq praesentis Ingrossandi suscepit in tenore Sequentis Inseratur: Originale Ejusdem Circa Acta est relictum.

In Siepre in Terminis Communibus Terribus Plocensibus Feria Sexta ante Fm Sanctae Hedvigis Viduae Electae Dei proxima Scilicet Die 12. Mensis 8bris Anno Dni 1787. Celebratis

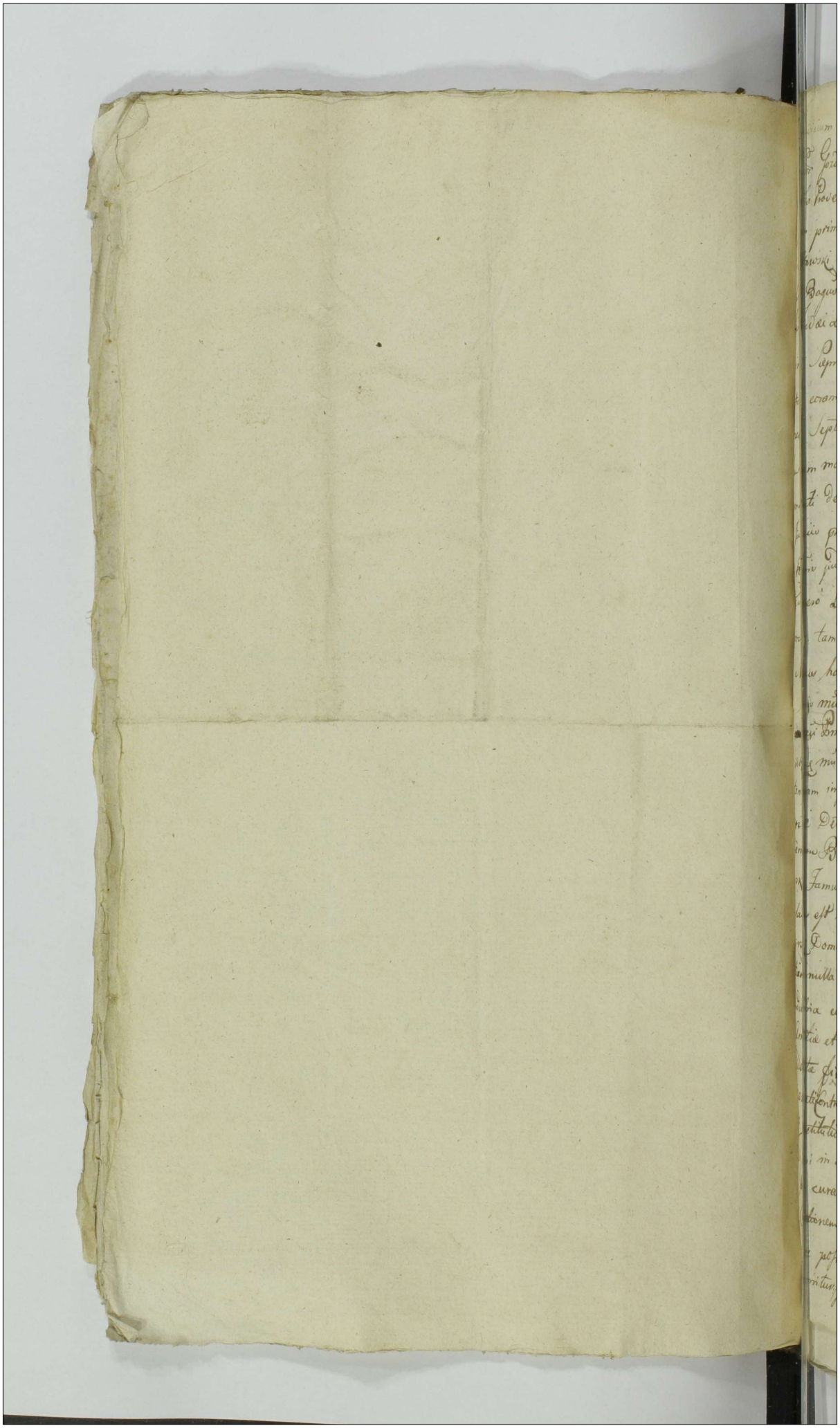

to Judicium Actaque presens &c per dict veniens Generosus Josephus Kowalski Bonor Gozdowo mti Josephi Rokitnicki Primierne Ploceñ hereditarior Scriba Proventualis me et ex spti ejusd mti Principalis pti Commissio quam primum de Maonibus binis una ex Compariorie Gnosi Hilarij Mostowski me Mti Joannis Brominski Vexilliferi Ploceñ ac nlis Josephi Bogustawski Scriba Proventualis altera ex Compariorie Infidelis Judæi Lewek Aaranowicz Dicti Morayna in Bnis ejusd Mti Brominski Sepre commanen jussu et motivo precepti mti Brominski ctmq coram Actis Castren Ploceñ sub anno eodemque Actu Diei decimo mens Septembris Anno fluen cong absen manti Mtum Principalem sum ma cum honoris ejusd absen mti Principalis nunquam taminati derogatione et denigratione illatis ac intercessis resilire Gnosq Judicijs presq Imbus in Supra nunc agitanq edos ac inscriptionem in Regnis judicialibus pendenq conformiter maonibus paperis, diesplii bi= ster vero Legibus Rni ac omni justitiæ formatos perspedent, extractusq horum tam Maonum quam Citationum extractos ex Actis exhibitos ad Manus habere valuent, illico et de statim obviando in premissis honoris mti Principalis totalitati, ac fortunæ preavendo integritati, ipsa mti Principalis innocentia motus ne per taciturnitatem et silentium absen mti Principalis, aliquod vel minimum ipsi imputari valeat tanquam improbabile devium Deligilanti Diligentia et omnimoda Innocentiæ Detestantis Principalis Justificatione in et cong eodem Mtum Joannem Brominski Vexillifer Ploceñ et nobilem Josephum Bogustawski Famulum dtq Infidelem Lewek Dicti Morayna maatis et congruitatis est in eum Senssum Quia Jis maati et singulariter mtis Brominski Dominus sumpto quodam injusto cong absen mtum Principalem etiam nulla data vel habita occasione odio, studio Suggestu, agere ac Industria cujusq minus gnari legum ipso tantum frangendæ vicinæ Amicitiæ et Pacis semper ex parte manti Principalis conservare deliberate sive excogitato de ductus sumpto deactu tum ratas maones legi et veritati contrarias nihilque quidquam ſ: pter ipsam Circumscriptionem et institutionem honoris cuique Gomnia hanissimi et omnium pessimi in se retinentes, ac terminos et inscriptiones in acta inserere curavit et non contentando se sui maone in majorem honoris Captionem prefato Judæo morayna Persone notatæ ac nihil quidquam nocere possibilis cong absen mtum Principalem in perse: et fortitudine superiorum jussit, exinde omnes maati metam legum Rni premissa ſpti=

pentium

prohibentium transgressi sunt ac per id Poenas rigorosas pmissis
legibus vallatas traxerunt, quare mans cemens per ejusmodi Progressum
absens sui Principalem summopere injuriatum ad Acta praesentis
tanquam asillum Justitiae recurrens de decernendis tam super
mu Bromirski p altefatae maonis circumscriptivae in Acta
tiones ac Seorsivis p Infidelis Morayna ad suprafatae Maonis
superinductione, quam super Infideli Judaeo p ejusmodi ausua
p legum violaone necnon p quo ex lege et negotio intoverit p
ta qualitatem demeriti et Personar adaequatis et p quovis devio
super quovis illor distinctis exemplaribus Poenis maonum
Terminor ac Inscriptionum eliminaone ex actis declaranda
pmissor in poster interdictione subsequente Tanquam intuitu alior
tractu causae oretenus enarrane, iter atq iter quam solennissime
offerendo absens mantis mum Principalem tanquam virum
famae de pmissis Jure actur fore, nihil quid priam tam
tangendo ejusq mu Bromirski amititiam imo in sui Lite
esse in pleno relinquendo maatur et contestatur melioraoni et auctioni
vel Diminuoni, seu in alia Copia porrectioni pseu Quaerenti
in nullo derogando. p in Actoratibus pmissis decernenti Incom
ti Actione, seorsive dictetis p mola lite ac pcessu agravaon
Poenis, refusione litis expensar

Josef Kownacki

In Signo in Terminis Communibus Trnibus Plo
Sabbo ante Fm Sanctae Hedvigis Viduae Electae
pso Scilicet Die 13. Mens 8bris. A. D. 1787
Celebratis.

Extradit

Onuphrius in Stawrzeby Bromirski Plocen. Plonscen.
dei Capitl. Ordinis S. Stanislaj Eques.

Nobis GG. Dominico Alberto et Joanni Karwowskim Caro-
lo et Leoni Kierskiej, Andreae et Francisco Dłużniewskie
Joanni Lukowski. at LL. Petro et Matthaeo. G. Andreae
Dłużniewski Subditis de Prnis Bonisq. ons. qualiter
omnibus Vigore Regio et nostra qua Haeri pte fungi-
mur Capitl. Authe mandamus ut in Trnis ~~[illegible]~~
~~[illegible]~~ Querelar. Causarq. Offiaj Judiaj Crenis Capitl.
Plocen. fra. 2da prius et proximius ab hinc in Cro
Plocen. Celebrando pltor. ac peremptorie Compareatis
ad Instantiam Gnosi Alberti Dłużniewski Actis Qui
Vos inhaerendo maaonibus Visionibus Authe facto
Citat. advidendo et Audiendo Vos rne Damnor. Plu-
rimor. in frumentis et Pratis Actis Proprijs Inventa-
rijs Suis libere ac Sine Custode Vagan. et
Consulto Impulsis Illaonis Poenis Condignis per
Sententiam Judicij nostri Offiaj Damna-
quaevis Compensari Litis expensas refundi ac
id quod juris erit Statui daidi et Sententiari
Petis Trno huic Parituri et Responsari Datt.
in Cro Plocen. Die 25 mens. 8bris 1787 Anno.

R.R.P. Joannes Meyerowicz de Rostkowo actus Palam
Rubr. Quia Ipse Cit. Liberat. Sigillat. Judicij Cri Plocen. Sti
cien. Generis ~~[illegible]~~ Inseratur sedit Cen. Cit. ad Bona
Dłużniewo Magna Sistens Gnos. Karwowskich die hodierna In
actu Contenta Debuit Expectant Permitteliquit et de pos-
tidna Caeteris Cit. notificavit de Quo Gnosi Mihi relatae.

In Plonsko in Terminis Communibus Iuribus Plocensibus Districtuum Plonscensis Simul et Raciąscensis Feria Quinta Ante Nrum Sanctorum Simonis et Judae Cyclopoxa scilicet Die 28ta mensis octobris Anno Domini 1787 Celebratis.

Citantur Inscripta
et Praesens Bn
Dtu Zniewa per
G. Dtu Zniewsky

1787

Sod

Stanislaus Augustus Dei Gratia Rex Poloniae etc

Vobis Gnosis Ac Nlibus Gabrieli Alberto Francisco Adamo Simoni Rakowskim tum Salamae Grambczewska Suprascripti Gnosi Adami Rakowski Consorti Paulo Zabowski Christophoro et Margarethae de Karwowskie invicem Conjugibus Grambczewskim Mathiae Chrisosthomo Patruis Francisco et Feliciano filiastris Krasniewskim Joanni et Martiannae de Zbiszenskie Conjugibus Parentibus Laurentio filio Goszczyckim Francisco Parenti Stanislao Patruo Josepho filio et Filiastro Dzierzanowskim Bonor Rakowo Haeredibus et Possessoribus necnon Nli Joanni Gajewski Suprascript Gsi Adami Rakowski inserviens famulo de Personis Bonisq Vestris gnaliter Omnibus Mandamus ut in Termino Condescensionis Mente Decreto Crenae Vissoq prolatt pro Die Quinta Mensis Novembris proxime Imminenti in Bonis Siekluki per Judicium Condescensurum designat agitanae pttor peremptoriq Compareatis ad Instantiam Gnosor Feliciani Plocenae Gabrielis Vissoq Burgrabior Crenae Siekluckich Fabiani Ostrzykowski Sortium Super Bonis Siekluki Sitt Haeredum et Possessor Nec non Laboriosor Stanislaj Josephi et Joannis Suprascript Gsor Siekluckich Subditor Actt Qui Vos abutrinq in assia Competenti Cui de Jure Competierit praestanda Inhaerendo Manifestationibus Protestationibus Visionibus ac Vulnerum Obductione ✠ Citant Seu potius revisicando Vobis Causam et Actionem Judiciariam Morte Gnosi Mathaej Zabowski interrupt ad paratos Anteriores Termines paratumq totum et integrum Processum ac Juris gradum Parata Decreta Condescensionem Injunae adcitant idq ad Videnae et Audienae Vos respectu tam Stante Possessione Gnosi Thomae Siekluski

✠ ex Loco Delicti

actis parentis quam Suor Actis ~~praemeditate~~ non Solum Inventarior de
et Nocte Sine Custode Vagantium verum etiam praemeditate
Consulto Damnor plurimorum in frumentis et Pratis Bonor
kluki illationis fondor Invasionis ob Gnosi Thomae Siekluki
Actis Parentis Invadendo fondum Actis proprium usq ad Bona
kluki Domumq Ipsius p Vestri Parentes ac Antecessores ac necn
Vos Nunnullos Metipsos Cum baculis Insecutionis e vi
Suffere attentationis ob Laboriosi Casimiri famuli Concu
nis Vulnerum Inflictionis de Bonis Vestris Rakowo Cat
vatim Utriusq Sexus cum Paxillis ac Longuriis in Pr
ad Bona Siekluki at in Continua Possessione existenti tempo
Circa abactionem Inventarior Vestror excursionis hom
abagenti usq ad Bona Siekluki insecutionis Sepium
pter tutamen prater non Nullor Constructor non nullor
strui Captor Securibus Concisionis et Eversionis Sepire
negationis Insidiar Structionis e vivis Actis Suffere at
tationis Minationum Variar propallationis Inventa
rum ad Forestam Bor Siekluki abactis Sibi exforestatio
Subditor Actis Oppressionis Actis in Duellum provoca
nis Laesionis diffamationis Piscium ex Vasis aq
ticis exemptionis Sylvae Alneaticae excisionis Bo
Laboratilium de tota Villa Rakowo Suasu Concursu
Industria Gnosi Gabrielis Rakowski tempore non pri
in praenominata Prata ad Bona Siekluki Spectan
Consulto Impulsionis Horucem Boum Laboratilium a
ctionis Denegationis Catervatim ad Paxillos Se Se pr
ptionis Contentionum et Concertationum Variar pera
nis Hominum Concussionis et e vivis Suffere attent
tionis Equae cum Ephiphio Gnosi Ostrzykowski de
nis Kruszewo discedenti obsessa Via Interceptionis Ep
Gnosi Ostrzykowski Infestationis Concutere ni fuga

attentationis violentiae per multas ~~[illegible]~~ Inquisi
tionibus per Iscam Ostrzykowski eductis et per Gnosos Sie
kluckie educendis probatae peractionis poenis ~~[illegible]~~ Consti
tutionibus Regni Valatis per Sententiam Judicij Condescen
sorialis Mulctari Damna Visionibus expressa Compen
sari Ausus praemissos interdici Causam Juxta Originales
Terminos dispedicari Litis expensas refundi et id quod
Juris erit Conq. Vos Statui decidi et Sententiari Dat. in Cro
Vissoq. Die 23 Mensis Octobris Anno Dni 1787.

M. Q. P. Josephus Scurzak de Sieklucki Authus et Jurat. Palam Dixit
Dia ipse Cit. Liberatis Sigillatis pro Tmo Condinis mente Dni Crei
Visoq. in Bonis Sieklucki Agitatae Servicii tenoris Latis Inser
vatum Edit. Conq. Pfat. Cit. et quid Cons. Adamus Rakowski Ad Bona
Religiis Autem Cit. Volificavit de quo praesens Idem Mtis quid
Relationem. Detulit exportavit

Plonsko in Tmo Commu. Tribus Ploc. Districtum Plonsen.
sis Simul et Lanzgiensis fra 3tia pt fm S. Lucae Evan
gelistae proxima Sub eodem Vigesima tertia Mensis Obris
Ao 1787mo Celebrato

Ex Bado

Solut flg 2

Stanislaus Augustus Dei Gratia Rex Poloniae etc

Volis Mus Petro Paprocki Vexillifero Rypinen Terrae Dobrinen Bonor Szczytno et Chełstowo Possessorium Stanislao Barcikowski Bonor Ramutowko Sielskie cum attinentijs haeredi et Possessori de Prnis Brisq vestris gter Omnibus mandamus ut pro Trno Condnionis Granitialis Die 29a mensis Aprilis Aeo praesen inter Bona Ramutowo Magna ab una et Hesino Pte ab altera agitanae pttes ac peremptorie Comparentis ad Instantiam Gnosi Stanislaj Zochowski Bonor Ramutowo Magna dicta Hesinskie haeredis Actor Qui vos ex collateralitate citat et adcitat idq pro eo Quatenus vos angularitatem seu acialitatem inter Bona suprafata Ramutowo Magna et Hesino ac etiam vestra Szczytno cum attinentijs et Ramutowko Sielskie concurrente demonstratis et Eunae Terminum supra exaratae Condnionis Granitialis adtentatis pro quo Actumini adsidenae et Audienae vos sitis parituri et Judiciter responsuri Dto in Plocko Die 8va mensis Aprilis 1787o Ao

NRS P. Benedictus Drochocki de Malenie Aulhus et Jurat Palam Rest Quia Ipsi Citato Literato Sigillato pro Trno Condnis Gtis inter haereditatis Br Ramutowo Magna et Hesino Agitanae Serviene Generis Sequens (in serat.) Edito Cone praefato Cito et quia Cone M Paprocki Vexillifer Rypinen Terrae Dobrinen Ad Bona Szczytno Cone vero Mus Barcikowski ad Bna Ramutowko Sielskie utraeq die hesterna Actum hunc praecedens detulit Expertus est posuit Reliquit et de positione notificavit de quo praesens Jae Mtis fecit Relationem

In Ptonskio in Trnis Communibus Tribus Plocen Districtum Plusen Simul et Raciesien una Cum Continuatione Anterior Causar Tra 3a Pertridie Festi Sanctae Hedvigis Viduae Electae Dei scilicet Die Abta Mensis 8bris Anno Dni 1787 Celebratio

Citantur MM Papro
clii et Barcikowski
p G Zochowski p
Trno Cundrus Glis
1707o

Extradit

Ignatius Mesplaus Clericus de Diocesi Aquensis Testis
antenominatus Causae N° 9a Pro Rede Sanctae Sedis
Divae Elisabeth P.C. Articulos de Mense Januarii Huius
Anni, 1767 Calendato

Ignatius Mesplaus Clericus de Diocesi Aquensis Testis antenominatus Causae N° 9a Pro Rede Sanctae Sedis Divae Elisabeth P.C. Articulos de Mense Januarii Huius

Stanislaus Augustus Dei Gratia Rex Poloniae &c.

Volis Mcis Petro Paprocki Vexillifero Rypinensi Terrae Dobrinen
Ignatio Rzeczpewski Pocillatoriae Raciąskien Lucae Sielski Ignatio
Mosakowski Josepho et Thomae Patrijs ac Adamo filiastro Su
Zinskim Francisco Korycki et Ejusdem nonis Mitecki Joanni
Barcikowski Alexandro Zawiski Antonio Bartolt de
Senis Bonisque vestris quibus Olim mandamus ut pro Termino Con
scensionis Granitialis die 29a Mensis Octobris Anno praesenti ex vi pro
rogationis Officijs Campestris mente Decreti Judicij nostri facto inter Bona Ra
mutowo Magna ab Una, et Kozino Pte ab altera agitan
ptter ac peremptorie Compareatis ad Instantiam Gnosi
Stanislaj Zochowski Bonor Ramutowo magno Haere
dis Acto Quivis Inhaerendo Legibus Rni de perhibendo
Testimonijs Sancito Citat idque ad Visionem et Audientiam vos et quis
vos Mcis Petrum Paprocki ad Instantaneam Statutionem
Laboriosor Bartholomaej Kneczanowski ferrifabri Vladislaj
Oleanij Laurentij et Joannis molendinator ac Mathiae de Bonis
Szczytno Valentini Szykowny de Bonis Chetalowo Subditor
Mcum Rzeczpewski Lucam Sielski Joannem Barcikowski Fran
ciscum Korycki et Ejusdem nonis Mitecki Ignatium Mosakowski
Swierzynskie similiter ad statutionem Lsor Antonij Bruszka Sutoris Gregorij
Cujusvis nonis Wilczęciak Pauli Adami Zdanek Joannis
Burgel ac Mathiae de Bonis Barcikowo Stanislaj Mlis
Alberti Thorz Joannis Marciniak Michaelis et Joannis
Sutoris Patory Petri Szopczak ac Philippi Mlis de Bonis
Sambor, Mathiae dicti Kuras Balthazaris Fabiani
Pauli de Bonis Mijakowo Subditor vestror pro depo
nendo Testimonio in Causa Granitiali per Sententiam
Judicij Campestris Stringi quos Statutos simul vobis
cum Reliquis citatis Alexandro Zawidki Joanne Barcikowski
Josepho et Thoma Swierzynskie Antonio Bartolt

Onuphrius in Starożnely Bromirski Plocen. Plusceng. ac Capitaneus Cr. S. Stanislai Eques

Volis Ill. Adamo Sieklucki et Mariannae Zaleska Conjugibus de Prnis Bnorg. ins. gler. obres. Virgine Regia et nostra qua hac in Ctte fungimur Capitulo Authentico mandamus ut in Trnis Quaestionis Cnae Plocen. Tradamus ac praeterea ab hinc in Cro Plocen. Celebrandae pttro ac peremptione Comparentis ad Instantiam Ill. Joannis Sieklucki Actor Qui vos et quia Contra in Assia Mansti Inhaerendo Mandato Suae Authentice facto vel faciendae Citat. idq. ad sidendae et audiendae vos Rne sui Actoris ubique locorum ac Coram varis Prnis laesionis post positionis honoris ac bonae famae denigrationis irrealium et nunquam deducendorum cum summa honoris ac bonae famae denigratione obiectionis Insuper Mandatum Suae Coram Actis Terribus Plocen. in Bilsko die 6ta Mensis Octobris Anno praesenti irrealibus punctis repleta sui Actoris summo pere circumscriptionis Poenis distinctis ad mentem Legis Punire Manifestationem circumscriptionem ex actis eliminandae censeri ac id quod Justitiae erit Statui et Sententiari. Dto in Cro Plocen. die 22a Mensis Octobris 1787o. Litis paritum et Respensum.

MDGP. Joannes Kawczynski de Kliczewo Authus et Juratt palae rvit Quia Ipse Citationem Literatt Sigillatt per Judicijs Crenae Plocenae Servienae Tenoris Talis = Inseratis = Edictt Cosae praefatt Citt ad Bona Korzybie Die hodierna in Actu Contenta detulit exportavit, posuit Reliquit, et de Positione notificavit, de quo praesens Ill. Mhis fecit Relationem.

In Plonsko in Trnis Communibus Terribus Plocen. Districtuum Plonscen. simul et Raciaeien. Feria 4ta. Ante Fm Sanctorum Simonis et Judae Apostolorum pda Scilicet Die 24. Mensis Octobris Anno Dni 1787. Celebratis.

Cetant Ds Sce
Ulucey p Ds Sce
Ulucki

1707o

Sott. gi. 20.

Extraditum

Onufrius in Starorzeby Bromierski Plocen. Plen
scen. etc Capit. Ordinis Sancti Stanislaj Eques

Tibi Gnoso Simoni Cywienski de Persona Boniq
tuis gnaliter Omnibus Vigore Regio et Nostra qua
hac in Parte fungimur Capit. Authoritate man
damus ut in Terminis Querellar. Causarumq
Officij Judicij Cren. Capit. Plocen. Feria se
cunda proxime a Data et positione Ipsen. Litto
nis in Castro Plocen. Celebrand. pter perem
ptorieq Compareas ad Instantiam Gnosi Joan
nis Grabski Act. Qui te Inhaerendo Protesta
tioni Suae Coram Act. Authen. Regni Con. te fact.
Vel faciendae Citat ~~[illegible]~~ idq pro Eo Quia tu
Certo tempore Laborioso Adalberto Act. Subdito
Canem de Bonis Zegrze ferras insecutivum ex dis
positione Domini ad Bona Sarnowo Domini Act.
Haeredit. Ducenti obsessa Via in Civitate Plonsk
Vi et Violenter Eund. Canem Intercepisti ad Mul
tas Requisitiones Act. non extradidisti imo Suo
Usui applicasti Violentias peregisti pro Quo Cita
ris igitur idq ad Videnda et Audienda te ad
extraditionem Ejusd. Canis Sententia Judicij No
stri Stringi nihil Ominus pro obsessa Via ac de
negata Extraditione Canis Violentijsq perpatra
tis Poenis Mulctari et id quod Jurisp. erit Con.
te Statui decidi et Sententiari Dat. in Cr.
Plocen. Die 22 Mensis Octobris Anno Dni 1787.

MRGP. Albertus Baranowski de Sarnowo A[illegible]
et Juratt palan rvit, Quia Ipse Citaonem Literatt
Sigittatt pro Judicijs Crenc Plocenc Servienc Tenu
Talis. (Inseratur:) Editt Conc & fatt Citt ad Bo
Cywiny Woyslice Die hodierna in Actu Content
detulit, exportavit, posuit, reliquit, et de Posi
ne notificavit, de quo Crenc Jcl Mtis fecit Rela
nem.

In Plonsko in Terminis Communibus Terrestri
Plocenc Districtuum Plonscenc simul et Raciaz
Feria 4ta Ante Fm SS. Simonis et Jude ap
Proxima Scilicet Die 24. Mensis 8bris A.D. 1787
bratis.

Citat. G. Cywinski
p G. Grabski

1787

Sott f. 2. Gr. 3.
Extradit

Onuphrius in Stanzneky Bronirski Plocens Plinsens
ex Capitl Ordis S. Stanislai Equus.

Illis G. Francisco Kowiecki Dno tum Inst Judaeo Lewek Jakubowicz
Tabernae in Bonis Tyski Sit arendatari de Primis Bo-
nis quo ins qdo Omnibus Vigore Regio et nostra qua
hac in Pte fungimur Capli authi mandamus ut in Judi-
ciis Crens Plocens proxime ablune in Cr Plocens Celebrandis
ptis ac Peremptorie Comparcatis ad Instantiam G. Stanislai
Tyski actu. Qui vos Inhaerendo Ex Macro authe facti citat
Atque ad idonee et audiencie vos. et quia te G. Kowiecki Dno
ad Statutionem Suprafati Inst Lewek Jakubowicz tum Aren-
datoris Quem Statutum me. Securis actu Propriae nesci-
tur quomodo ad illum deventa nolle Extraditionis Ader Varij
Gram in Manipulis ac Cumulis tempore messis in
Campis Existens actu proprie Interceptionis et usui suo
applicationis. Damnique non medici Causa Extitionis
ac etiam te Dnum pro non administrata Superiore
Inst Lewek Justitia per actu requisita poenis mulctandos
fore arbitrari Inquisitionem Educens Demandari Extradi-
tionem Securis Injungi Beneficationem Omnimodam
Admoeni in Litis expensas refundi ac id quod Juris
est Statuit Dat in Cr Plocens Die 23. Mensis
Aprilis A.D. 1787. Officioso arresto Officioso arresto
apud te praevenit.

M. R. G. P. Joannes Kawczynski de Kluczewo
Authus et Juratt palat Rvit, Quia Ipse Citationem
Literatt Sigillatt Judiciis Crens Plocens
Servien Tenoris Talis p. Inseratis Editt Conc
praefatt Citt ad Bona Tyski Die hodierna in Acta
Contenta detulit exportavit posuit reliquit ex

de Positione Notificavit de quo Ejus Rela

In Plonsko in Trnis Communibus Trnibus Ploc
Districtum Plonscen simul et Raviczien Feria
3tia post Fro S. Luc Evangelistae pro Scilicet
Die 23. Mens 8bris A. D. 1787. Celebratus

Citat G. Kowalski
Pr. G. Tyski
1787.

Extradit
Sott. fl. 2. gr. 3½.

Onufrius in Staroszeby Bromierski Plocen. Plon
scen. etc Capitaneus Ordinis Sancti Stanislaj Eques

Vobis Gnosis Stanislao Zochowski Joanni Seu alte
rius Nnis Sulenski Ordinor Kangowo Econo
mo Cujusvis Nnis ~~Sulenski~~ Dobrzenski Ignatio
Mossakowski Domino tum Laboriosis Albor
to et Philippo de Bonis Symbori Subditis de
Personis Bonisq Vestris gnaliter Omnibus Vi
gore Regio et Nostra qua hac in parte fun
gimur Capit Authoritate Mandamus ut
in Terminis Querellar Causarumq Officij
Judicijs Crenen Capit Plocen Feria Secunda
proxime a Data et positione Presen Littonis in
Castro Plocen Celebrand pttor peremptorie
Compareatis ad Instantiam Gnosi Micha
elis Biattoskorski Act Qui Vos Inhaerendo Consti
tutionibus Regni de Porhibendis Testimonijs
Sancitis Citat Vos et quia Gsum Mossakowski
ad Statuitionem Suprascriptor Subditor tuor
Sententia Judicij Nostri Stringi Vos vero Subdi
tos quam Gnosos ad Presens Citat ad deponen
dum Verum et fidele Testimonium in Causa
Sui Act tecum Gnoso Mossakowski respectu
Punctor in Contractu resignat expressor ac Ali
orum Intervenientior habita adigi in Casu re
nitentia ac Decreto Nostro in ordine Concessae
Dilationis emanato Contraventionis poenis affici
Sitis ideo parituri Dat in Cro Plocen Die
Decima Septima Mensis Octobris Anno Dni
1787 manu ex re tua nententor

M. R. G. P. Joannes Kawczynski de Kluczewo
thus et Juratt palam Rvit Quia Ipse Citaonem
Literatt Sigillatt pro Judicijs Crenc Plocenc Se
vienc Tenoris Talis Inseratt Edittonc Pfa
Citt et quidc Conc Ga Zochowski ad Bona
mutowo, Conc Ga Sulenski ad Bona Kanigowo
Conc Reliquos autem Citt ad Bona Symbor
~~Sabbo pt Fm Sancti Luc Evangelistae proxim~~
~~scilicet~~ Omnes Die 20. Mensis Anno Pcenc detulit expo
vit posuit, reliquit, et depositione Relig
Cittis notificavit, de quo Ejus Relatio

In Ptonskio in Trnus Communibus Trribus
Districtum Plocen simul et Raciazienc Feri
Tertia pt Fm Sancti Luc Evangelistae pro
scilicet Die 23. Menc 8bris A.D. 1787 Celebra

Extradit.

Solutt. fl. 2. gr. 3.

Cnuphrius in Sztarozeby Bromirski Płociens Plonsens Li: Capitaneus Ordinis Sancti Stanislai Eques

Jobis Jsis Jabieli et Apolinari Joszczyrskim, de personis, Causa infrascrta, Bonisq vestris gnaliter omnibus vigore Regio et nostra quatenus in parte fungimur Capitanealj Authoritate mandamus. ut in Trnis Quarelat Causarq Officij Judicijs Trā Adamus. ut in Trnis Quarelat Causarq Officij Judicijs Trā Adamus. prius aut primus abhinc in Cro Płocens celebranda plles ac peremptorie Compareatis Ad Instantiam Jsi Francisci Joszczynski Actoris Qui vos inhaerendo mādi sui aliasq Documentis et Probationibus Causam Ipsens suffragane Citat seu potius loco peragendae Executionis ad parat Decretum in iuniā Comprobationis Stipe Quota Quinque Aureos Hungaricales in Judicijs Crens Capitis Płocens lati, parataq quosvis Trnos et Juris Gradus ac paratam Condemnationem sup vobis obtenta et publicata Adcitat ad videndā et Audiendā vos ad Executionem Quoto Quinque Aureos Hungaricales Sententiae Judicijs Officij Nostri indilati assignati Stringi In Sublationem Condemnationis paratae mente Legis decerni, Litis Expensas ~~Executionis causa~~ Refundendā Denarios, Cateraq pro Causa Ipsens Juris et Justitiae exigentia, cum vos Statui, Decidi, et Sententiari Dati in Castro Płocens Die 23 Obris 1707 Aō. et Sitis paituri et Judex Responsueri.

Ad Jsm Joannes Stanislaus de Bartho Bartkowo author et Juratus Palam Ritō Juris Jure Cti Libertat Sigillati Judicijs Crens Płocens Scripsi Denuncio Tali Juratus Cedula Citatoria Executionis Sigillatae Exhibitae Ad Bona Respectiva Die Indicata Juratus Contenta Debite Exequitando Denuncio relegando et de Sententiae Executionis Juratus Gradualis in Bonis Juratis Juratae notificando de quo Jsq Juratus fuit relatum.

Actum in Trnis Communibus Juribus Plocensibus Dominicum Antecessis Simul et Radicionis Feria Quarta ante Festum Sancti Simonis et Judae Apli Proxime Futuret Die 24ta Mensis Octobris anno Dni 1707 Celebrato.

Extraditum

solut. Fl. 2.

Onufrius in Stororzeby Bromierski Plocen. Plonscen. etc Capitaneus Ordinis Sancti Stanislaj Eques

Tibi Gnoso Joanni Korzebski de Porsona Bonisq tuis gnaliter Omnibus Vigore Regio et Nostra qua hac in Parte fungimur Capit. Authoritate Mandamus ut in Terminis Querellar. Causarumq Officij Judicijs Crenen. Capit. Plocen. Feria Secunda proxime a Data et positione Prsenen. Littonis in Crō Plocen. Celebrand. pttor peremptorieq Compareas ad Instantiam Gnosi Pauli Kruszewski Act. Qui te Inhaerendo Manifestationi Suae Conen. te facto ac Scripto Certo Manuali Super Summam Trium Aureor. Hungaricalium in Vim resignationis Sortis Super Bonis Kruszewie Sit. Gso Urbano Korzebski disvendit. Dato Citat idq ad Videnen. et Audienen. te ad Solutionem Promissae Summae Trium Aureor. Hungaricalium una cum Provisione ab Eadem provenien. ac Refusione Litis Expensar. Sententia Judicij Nostri Stringi et id quod Juris erit Conen. te Statui decidi et Sententiari Dat. in Crō Plocen. Die 22 Mensis Octobris Anno Dni 1787.

M.R.S.P. Joannes Maychrowicz de Rostkowo authm et Juratus Palaus Rnt Quia Ipse Cit. Literat. Sigillat. pro Judicijs ~~[illegible]~~ Crenen. Plocen. servien. ~~[illegible]~~ Teneris Tali (Juratus) Edit. Cen. Praefat. Cit. ad Bona Nagurki ~~[illegible]~~ ~~[illegible]~~ Bartholomaeus Korzebski haeres Debulit Expectavit pernit. reliquit ~~[illegible]~~ et de peritione notificavit de Eo Prsens Eundem mihi Relao

M.P. Rnko In Terris Communibus Zeniskow Plocen. Districtum Plonscen. Simul et Rawiczensis Feria Quarta ante Dnm Sanctorum Simonis et Judae Aplorum proxa Scilicet Die 24. mensis Octobris Anno Dni 1787 Celebratis.

solvd Ex do..

Inscript

Onuphrius in Starosnebg Bromiski Plocz Plinnen et Capitaneus Ordinis Sancti Stanislai Eques

Vobis GG Valentino Petro et Josepho Cywinskiem de Personis Bonisq Vestris Intt Obus vigore Regio et nostra quahac in Parte fungimur Capitt Authe mandamus ut In Terminis Querelar Causarq Officij Iudiciji Tra Vda Prius aut proximius ab hinc in Cnt Plocen Celebrany pntm ac perem ptone Compareatis ad Instantiam Gnosi Floriani Smardzewski Actt Dei Vos Inhaerenq Maeni sue authe factae Citat ad videnq et audienq Ratione per vos in oppido Raciąż tempore Comitiorum pltune Ibiq Celebratt actt oppressionis Concussionis diffamationis Inprimis per Gm Valentinum Cywinski Maone sua nulliter Conq actt facti Circumscriptionis et Termino suo ad Iudm pseus Evitt aggravationis ac in litis Expensas Inductionis Inprobabilium obiectionis Sententia Iudicij officij nostri stringi Poenis ad mentem legis puniri ~~et~~ litis Expensas refundi, ac id quod Iuris erit decidi et Sen

Plocho In Domo Communibus Trium Plocz Districtuum Plonnensis et Raciąsiensis Feria Quinta ante Gm Sanctos Simonis et Judae Aplos a scilicet Die 28ta mensis Octobris a Dni 1787 Celebratis

Sententiam Sitis Termino Parituri et de
pensari Datum in Cro Plocen die 25 m
8bris ae Dni 1787

m.p.q.P. Mathias Kaliszczak de Goszczyno Gurne Authi
et Iustus palam rit Quia Ipso Citt Literatt
Sigillatt p Iudicij Crone Capitt Plocen Servien
noris Sequens. J. Inserat. J. Edit Cons. Praefatos Ci
ad Bona Cywiny Wszelkie Dziedziczne in Actu
tenta detulit Exportavit posuit reliquit et de Pa
ne Gnoso Valentino Cywinski in Bnis Starcz
~~[illegible]~~ Notificavit de quo ejus Relao.

G G Cywinscy per
G Smardzewski

Citans
1787.

In Cro Plocen

Stillatum Pro Crone Simul et Pauperum Pro Ant. Tm Sto Simonis et Iudae Apostolorum praecedat Die 25ta Mensis Octobris Ao. 1787. Celebratio.

Cruciferus in Stanisl. Brzmirski Plocen. Ronscen. etc. Castellanus

Sibi Prov. Cami Dluzniewski Burgrabio Crn. Plocen. de Persona Bonis q. tuis gnaliter omnibus vigore Regio et Mti. qua hac in parte fungimur Capitl. Authoritate mandamus ut in Judicio Crn. Capitl. Plocen. Fra 2da proxime aut primo Crastino in Cro Plocen. celebrand. citer ac peremptorie compareas ad instantiam M. Dominici Ludovici de Cuccamerari Curiae Regiae Mtis. ibidem ibi te inscribendo Complanatum inter eosdem ac te Citatum cum petita Citat. valitura ad peragendum Condemnationem ad citat. audiend. et audiendo te recognitionem super vadimonio quidem Pagimio Primalis Cenchni. Item de anno parti Cenchni. Decimi Cenchni duor. et Semianno Cenchni. Rondi. Decem Cenchni. etc. Semianno Cenchni. Tritici Cenchni. anno et Semianno Cenchni. avena Cenchni. Decem Cenchni. mensurae Varsaviens. per eosdem in necessitatem tui tributor. Complanationis Decimae mensis Septembris anno praeterito 1706 in Summam centum septuaginta quatuor florenor. adducend. non curando dicti Sententia. Judicii Mti. Stringi seu potius valorem per eosdem adonibus justa publica Moralia adinvenim. adinventam pro eosdem adonibus Summam, tibi eidem Citand. assignari, in Solutionem vero Condemnationis de qua Contravertione Complanationis Primo Sept. te citandi, ac id quod Juris et Justitiae erit decidi, citat. et sententiari, tibi Termo adinventi parituri et Judicialiter Responsuri. Date in Cro Plocen. Fra 2da post Festum Ss. Petri et Pauli Apostolorum Sanctor. Lucae Evangelistae Anno Domini 1707.

Cruciferus in Stanisl. Brzmirski Plocen. Plenipot. etc. Capitularem Ordinis S. Stanisl. Szczep. Ejusdem Loci Alberto Stanisl. Simoni ac Sigismundo ad Loci Sanctor. filio Ludovicum de Brzmirs Domicq. vestris gnaliter omnibus vigore Regio et Mti. qua hac in parte fungimur Capitl. Authoritate mandamus ut in Judicio Crn. Capitl. Plocen. Fra 2da proxime aut primo Crastino in Cro Plocen. celebrandis citer ac peremptorie comparendo ad instantiam MM. Dominici Stanisl. Cuccamerari Curiae Regiae matteis Mti. Camerari Terrestris Plocen. Simonis Antonii et Francisci ab Sanctis filior. Ludovicis dicti quivos, et quidem Simonem in Causa competenti intervendo Nomi. Authoris facte vel faciend. ac Documentis Causam presentem juvan. Citant. ibq. ad audiend. et audiendo eos ad dimissionem Citationis per Nomis Ejusdem Citati per Stanislaum Ludovicum visti Citati Parentem executae et per eos adhuc non cessat. Sententia. Judicii Mti. Stringi, dimissionem eandem Citandi Complanandi Nomificationem edificior. assignari Citandi, quid Juris erit decidi, citat. Termo adventi parituri et Judicialiter responsuri. Date in Cro Plocen. Fra 2da post Festum Ss. Petri et Pauli Apostolorum Sanctor. Lucae Evangelistae Anno Domini 1707.

Resp. ad Albertum Duszynski de Oppuda Dobrin Act. Palm. Judicium Ipse ad Liberand. Dzialdo pro Judicio Crn. Plocen. Semi. Lucae

Stanislaus Augustus Dei Gratia Rex Poln. etc. Tibi Gnoso Egre-
tio Przeciszewski de Persona Bonisq tuis gnattr omibus manda-
mus ut in Terminis Querellarum Judicijsq Causarum Officij Cren.
Capitl Zacrocimen. Feria Secunda adata et positione praesen.
Citt proxime in Castro Zacrocimensi Celebrandis prittr ac pe-
remptorie Compareas ad Instantiam Gnosi Casimiri Glazewski
Actoris Qui te in herendo scripto certo manuali in rem Sui
Actoris Super Summam Decem Aureorum Hungaricalium
et Florenorum Decem dato vi in Scripti Fori citat seu po-
tius ad paratam Terminum Anteriorem paratamq
Condemnationem loco peragen. Executionis ad citat idq
ad videnc et Audienc Attendandumq te ad Solutionem
praemissae Summae Superius expressae una cum Provi-
sione ab eadem Provenienc Sententia Judicij Officij Nostri
Stringi Litis Expensas refundi nec no in Sublationem
Condemnationis Super te Obtentae poenas extendi sis Ter-
mino pariturus et Judicialiter Responsurus Datum in
Castro Zacrocimensi Die Vigesima Secunda Mensis 8bris
Anno Dni 1787.

NRSP Franciscus Markowski de Skrzynki Act. J. Palam
Fuit Quia Ipse Cit. Literas Sigillat. Judicij Cap. Za-
krocimen. Servis Generis Tali Inseratur Sedis Cap. Ipsa
Cit. ad Bona Krawiecino die hodierna In actu Contenta
Detulit Expedant pecunt reliquit et de peritione
notificant de Ieo praesens Ejusdem Mtis relao.

Ad Tabulas In Trinis Communibus Terribus Plocensibus
Districtum Plonsecensi Simul et Raciąsiensi Feria
Quarta Ante Dni Sanctorum Simonis et Judae Aplorum
proxa scilicet Die 24ta mensis Octobris Anno Do-
mini 1787 Celebratis.

Extradetum

Onufrius in Starorzeby Bromierski Plocen. Plonscen. etc Capitaneus Ordinis Sancti Stanislaj Eques

Vobis Gnosis Francisco et Mariannae de Choienskie invicem Conjugibus Gąsiorowskim de Personis Bonisq Vestris gnaliter Omnibus Vigore Regio et Nostra qua hac in Parte fungimur Capit. Authoritate Mandamus ut in Terminis Querellar. Causarumq Officij Judicij Crenen. Plocen. Feria Secunda proxime a Data et positione praesen. Citationis in Cro Plocen. Celebrand. pltter peremptorieq Compareatis ad Instantiam Gsor. Francisci et Evae de Kruszewskie Conjugum Parentum tum Adalberti Filij Łochowskich Act. Qui Vos ab Utrinque in assia Competenti Inhaerendo Protestationibus Suis ac Vulnerum obductioni Citant idq ad Videndum et Audiend. Vos Respectu Domus aliquoties Act. propriae Invasionis Rixarum excitationis Laesionis diffamationis Minationum Variar. propalationis Domus Act. Comburere appromissionis Infestationis Gnosae Consortis Matris et Gsi Adalberti filij Concessionis in terram protrusionis Vulnerum inflictionis Sylvae Alneaticae ac Piror. in Sorte Act. excisionis Act. varij in Locis infestationis famular. aggravationis Sepium destructionis Damnor. in frumentis et Pratis Inventarijs Sine Custode Vagantibus illationis Violentiar. perpetrationis Sententia Judicij Nostri pro Qualitate facti et Demeriti Poenis tam Crumenalibus quam Personalibus Mulctari damna Compensari Vulnera in obductione Specificata iuxta

taxtam Compensanda Censeri Inquisitionem in praem
rum Omnibus demandari Causam iuxta Co
ta Manifestationum dispudicari Sitis id
parituri et respensuri Dat in Cro Plocens
Secunda pt Im Sanctae Hedvigis Viduae
ctae DEj proxima Anno Dni 1787

MRSP Joannes Kawczynski de Kluczowo Act J Palow Rud
Jure Cat Literat Sigillat Judicijs Cro Plocz Scriptor Tenuis
Inscriptus Sed et Cum Pfad Cat ad Bona Kerzybie Cyrwonky Die hod
Inscripta Conferenta Debuit Expectant penes reliquit et de
tidae notificant de Quo Pen Gudez mihi relao.

In Publico In Dni Communibus Terribus Plocensibus Districtuum
Jensis Simul et Rawiciensis Feria Tertia post Im Sancti Lucae Evan
listae proxa scilicet Die 23ta mensis 8bris A Dni 1787 Cele

extradit

Onuphrius Jn. Stawszczeby Brzeski Plocen. Plon-
scen. Etc. Capitaneus Ordinis S. Stanislaj Eques

Vobis GG. Francisco et Fabiano Dupskim olim G.
Joannis Dupska ~~filijs~~ Similiter vita Fundi Fratribus ~~inter Vos~~
Germanis deprnis Boncq. Vestris Gnatiter Omni-
bus Vigore Regio et nostra qua hac in pte
fungimur Capell. Authe mandamus ut
in Tmis Querelar. Causarq. Officij Judlis
fra. 2da prius aut proximius ab hinc in
Cro Plocen. Celebrando plter. ac peremptorie
Comparatis admittantiam G. Hedvigis
de Kuzanskie olim G. Mathiae Posedpetski
R. Contis Viduae ~~[illegible]~~ Actricis Quae Vos ~~[illegible]~~
inhaerendo maaoni Suae Coram Actis Authe
factae Citat idq. advidendo et Audiendo Vos
ad Solutionem Quotae 72. Florenorum Polo Pro
manti Die 29 mensis 7bris 1787 Anno per
dim G. Joannem Dupski Vestri Fratrem
Dato Assecuratae per Sententiam Judicij
Officij nostri ~~Stringi~~ una cum provisio-
ne Stringi Litis expensas refundi Cete-
raq. pro Causae et negotij exigentia dea-
di et Sententiam Sitis Parituri et Judlter
Responsuri Datt in Cro Plocen. Die 18. mensis Octobris
A 1787mo

RSP Joannes Maychrowicz de Kurthowo Act. G. Palaw. Rud.
via Ipse Cit. Literat. Sigillat. Judicij ~~[illegible]~~ Cro Plocen. Servae
Generis Tatis Inscriptus Sedit Cum praefato Cit. ad Bona Zdzar. Gy-
cowskie die hesterna ~~[illegible]~~ actum Hunc praecedens Debilit

Debuit Expedaunt Personae reliquae et de peritiae
tificaunt de Suo praesenti Judicio tali relatio.

In Plurimo In Terminis Communibus Terrarum Plocensis
Districtuum Plocensis simul et Racionensis Feria
Quarta ante Festum Sanctorum Simonis et Judae Apostolorum
proxima scilicet Die 24ta mensis octobris anno
Domini 1787 Celebratis

P. J. Dubrzey per
J. Przedpełska
Citantur. 1787.

In Cro Plocensi

Tibi Gnosce Hedvigi Dekuzańska olim Gni Mathiae
Przedpełski Relicta Vidua

solut Flor. 2.

Extradit

Inscriptiones in Stawiszky Dominis Plocens Plebanis
et Capitl etc.

Vobis Gh. Francisco Zgleziowskii et Mariannae de
Skrzinskie nuncupatis Conjugibus Dominae, atq; cujus vis-
minis Goscinska tamquam, Denizi Joanni Zgleziowskii
et Theresiae Chyrowska nuncupatis Conjugibus de Dnis
Bonisq; Vestris Gratiose Absens Vigore Regii et nostri
ea hac in Pte fungimur Capitl authoritate
mandamus, ut in Judicijs nostris Civ. Plocens. se-
cunda Abhinc in Cro Plocens celebrand. alterius
ejusdem Comparentia ad Instantiam Josephi Vincentij
Swiatki et Annae de Krasnowskie primi ob Gestia
inthis Pte deperdita secundi adpensis Votis Innocen-
tium atq; Dominici Zachowskii Privigni ad
vos Inhibendi Manu qua Authe facta et faciend
quod Citationi indicatae pareatis Compelen-
tiam ad Videndum et Audiendum Vos Ratione sui Ad-
mittio et Privigni Ubiq; locor ac Coram Vanis Pedis
lectionis Diffamationis, honoris Intaminati Denigra-
tionis Irrealium Objectionis Damnor pluriumor infru-
entis et Pratis Actis proprijs Inventarij Vestris
Actionis, Suis fructibus Actis proprijs nullis in da-
mnis Solarumve Gen Zgleziowskia Concussionis
et vis Et Malarii non Causationis et de vero Zgle-
owskii Fundi sui Actis proprijs Superaggressionis,
Ejusq; Violentiae peractionis ac sui Actis In Duellum
lege Vetitum Omnino provocationis, et Goss Auter
Goscinska et Zgleziowska sui Actis Privigni in
fundo sui Actis proprio oppressionis Concussionis,
Concussionum Inquisitione et bandat Inflictionis
et Sententiam Judicij Nostri Stringi, Edictaliter
mentem Legis pumiri Inquisitionem hac in Cau-
sa Educendi Censeri, Bonificationem suis et Da-
mnor in Frumentis et Pratis Illator Injungi-
ti Expensas Refundi, ac Id quod Juris et Ju-
stitiae est Decidi Statui et Sententiari Sibi
Partium et Responsum Datum in Cro Plocens die
24. Mensis Obris A.D. 1787 Pro indebita Vera
ac alijs Injunctis.

Stanislaus Augustus Dei Gratia Rex Poloniae
magnus Dux Lithvaniae Russiae Prussiae
Masoviae etc. Vobis Gg. Floriano Korczyn
ski Zigismundo Małaski Joanni Kurszew
ski Thomae Krasnienski Andreae Osiecki
Valentino Malisienski Antonio Gęziow
ski Adalberto Dzierzanowski Vicentio
Kownacki Stephano Kowalewski Famulo Valentino Taberna de
Korczybie major atque Salutiorum Joanni
G. Nancisci Korczybski Cito Subdito de
Personis Bonisque Vestris qualiter omni
bus mandamus ut in Judicijs Officijs
Castris Capitulo Plocensi Nostro Zda adeatis et
peritione praesentis Citationis priores aut
proximiores in arce Plocensi Celebrandis
Qualiter ne peremptorie Comparentis
ad Instantiam G. Joannis Szekluski
actoris Qui Vos Citat idque ad videndum et
audiendum ad Testimonia Vera respon

Dauphinus in Starzyrzeby Brominski Plocen. Plonscen. etc.
Capitt. Ordinis S. Stanislai Eques.
Vobis GG. Joanni Zabowski Petro Starzewski Valentino
Symborski Eiusdem nominis Jonczewski Paulo Karwo-
wski atq. L. Francisco Bartczak suprascripti Gnri Star-
zewski Mediastino de Personis Bonisq. vestris quatenus
ter omnibus Vigore Regio et nostra qua hac in Par-
te fungimur Capitt. authoritate mandamus ut in Tmo
Querelar. Causarq. Officij Judicijs Crenen. Capitt. Plocen.
fra 2da prius vel proximius ab hinc in Cro Plocen.
Celebrandae, pltr. ac peremptorie Compareatis ad In-
stantiam Gnor. Mathiae Sieklucki et Catharinae Sikor-
ska Conquad. Actt. qui vos et quidem assio ab utrinque
indigenae cum Eadem de Lege requisita inserendo Legi positi-
vae de perhibendae Testimonijs Sanctae Citant. idq. pro
eo quatenus vos et quidem tu Gnre Petre Starzewski L.
Franciscum Bartczak tui mediastinum pro dando
Testimonio nostro coram Judicio Statuas vos vero omnes
vera et fidelia Testimonia Secundum Deum et Con-
scientiam vestram quo modo vidistis audistis aut
sic quovis modo vobis notum est in Causa inter se Actt.
ab una et GG. Antonium Swierkowski Carolum Mata-
wski et Petrum Sieklucki parte ab altera nostro in Ju-
dicio vertenae deponatis. sin secus praemissa peragere ne-
glexeritis sciatis vos poenis ad mentem Legis per Senten-
tiam Judicij Officij nostri ~~[illegible]~~ affici Citamini igi-
tur ad videndum et audiendum sitis Tmo adveniendo pa-
turi et fideliter testificaturi Datt. in Cro Plocen. Die
20 Mensis 8bris Ao Dni 1787.

M. R. G. P. Joannes Maychrowicz de Rostko-
wo Authus et Juratt. patens Rvit Curia Ipsae
Citaonem Literatt. Sigitt. p. Judicijs Crenen. Plocen.
Servienae Tenoris Talis. /: Inserat :/ Editt. Cor.
praefatt. Citt. ad Bona Pluczewo Die hodierna in
Actu Contenta detulit exportavit et de positione
Reliquis Cittis notificavit de quo praenotatis Mis-
fecit Relationem.

In Ptonsko in Trnis Communibus Trnibus Plocens Districtuum Plocens Simul et Rawiens Feria 2da pt Fm Sancti Lucae Evangelistae proxima Scilicet Die 22. Mens 8bris A.D. 1767. Celebratis.

Copia Citationis ex parte Gg Siekluckich cons Testes pro Judi ap Crac Plocen Conscripta.

1767

Salt Gre 20.

Onuphrius in Starozneby Bromirski Plocz
Plenipot. ac Capit. Or. S. Stanislaj Eques

Volis Gs Adamo et Andreae Sikorskim de pernis
Inisq. iris gtis olus Vigore Regio et Nostra qua
hac in Pte fungimur Capit. Authent. manda
mus ut in Trinis Quaestionum Crone Plocz tra 2a
prius vel proxius ab hinc in Cro Plocz celebrandae
pttes ac peremptorie Comparentes ad Instan
tiam Gs Mathiae Osiecki et Theresiae Sikorska
in iisdem Congrum Acto Quivis et quiae Consors in
Ossia Mariti Inhaerendo tam Complanatione
certae qm Scripto Manuato ac Maiori Authe
facto Citant idq. ad idonee et audanae vos
et quiae te Gadamum ad solutionem Quotarum
Unius Centum Quinquaginta Dotalis ce Acto Re
spicien alterius Quadraginta Novem fl. a ce Acto
Marito ad scriptum Manuato accommodato te vero
G Andream Sikorskie ad persolutionem Quin
quaginta itiae fl. Complanatione has utriusq.
quotas tam primam Centum Quinquaginta
alteram Quinquaginta fl. in iisdem Dotis sibi
Acto Cnti assignato et non pacificato una cum
Provisionibus ab Ipsa Quotis provenienti per
sententiam Judicij nostri Stringi Solutio
nem indilato injungi Lites et pensas
Refundi ac id qd Justitiae erit Statu
Lites pari tuti et Res pensuri Dto in Cro
Plocz die 9a Mensis Februarij Ao Dni
1707o

ficium Infrascriptum Camerariale Trre Plocen. Inter
te decreti Trre Plocen. Die vigesima quarta Mensis
tobris Anno Elapso 1786 Inter MM Thadaeum Parentem
Mariannam Filiam Dlugolęckie ab una et MM Ludovicum
ereditus Nationalis Rexillifer Parentem Josephum Antonium Lu
ovicum Stephanum Elisabethem et Annam Filios et Filias Kijan-
ie tum Jacobum advocatum Cichanovie Parentem Paulum Cuse
undim Elisabethem et Catharinam Filium et Filias Zembrzuskie
ab altera Parte Lati Condescensionem Judicij Sujant
ad Camerarium Trrium Plocen. ad Bona Sułkowo Berowa
Captato tempore Praevia Avisatione Designat
rminum Eiusdem Condescensionis pro Die Octava Mensis
ity Anno Dni Incidens determinat Pro Eorum Trium
Condescensionis Offerta de adventu sui Partes Ob-
stinat Dat Die 3tia Mensis Februarij Anno Dni 1787.

Sigismundus Skwarsky C. T. Plus Plocensis

dicium Trre Plocen. in Płonsko ad Oblationem ~~[illegible]~~
ra S. Antonij Swiętecki Avisationem Infrascriptam Depro
cem ad acticanae actisque Dni Ingrossanae Suscepit In
nere Tali (Inseratur) Originale Eiusdem ~~[illegible]~~ Avi
tationis Circa acta Dni est relictum Pro Re Cujus
ferent Servicij Manu Dni Camerarij Trre Plocen. subscripta

tum in Płonsko in Terminis Communibus Trribus Plocensibus
strictum Plonsensis Simul et Racionem una cum Continuatione
anterior Causae Sabbo Infrascripto Festi Purificationis Gloriosissi
e Virginis Mariae ~~[illegible]~~ scilicet Die Tertia Mensis Febru
i Anno Dni 1787 Celebratis

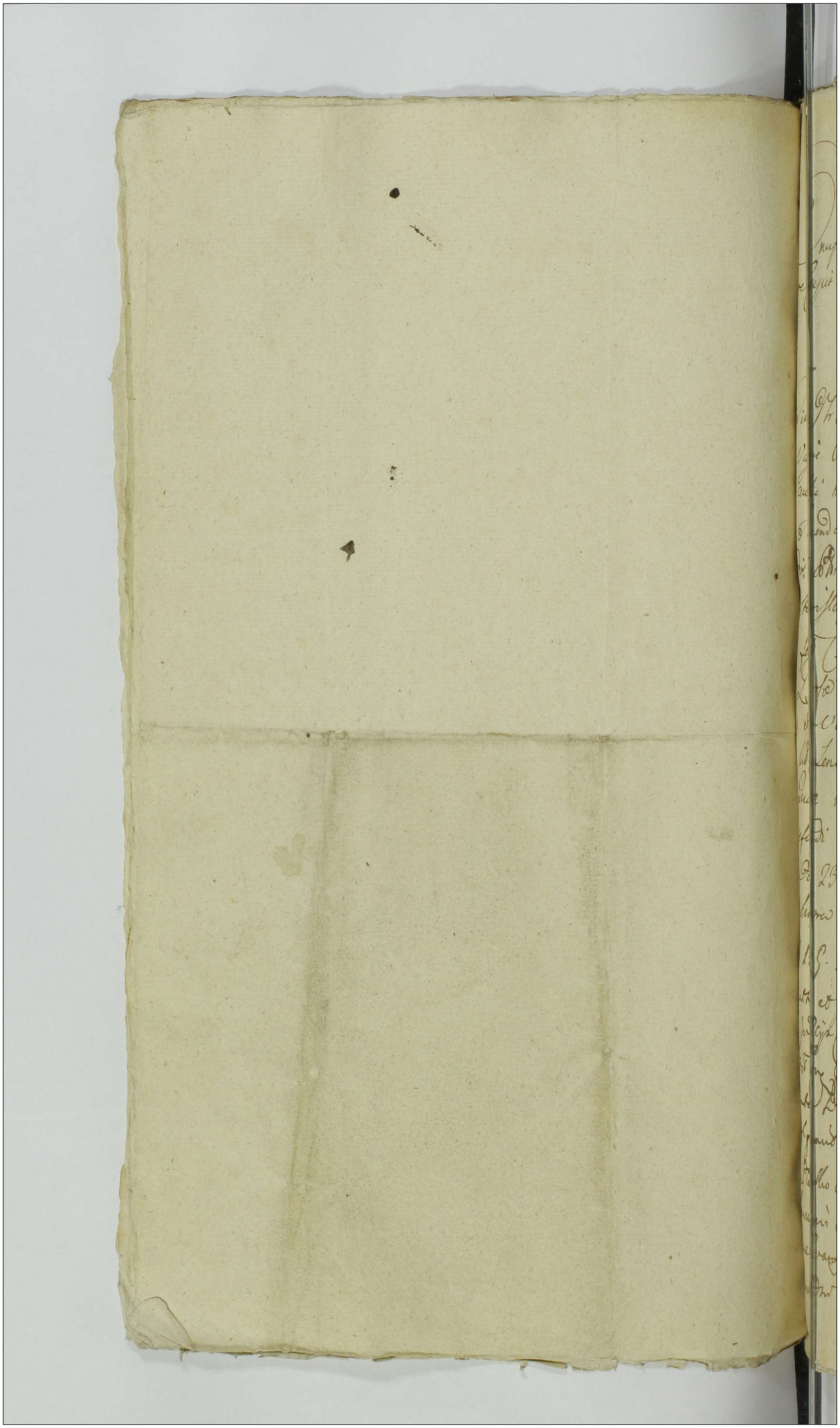

Onuphrius in Starowolny Promirski Plocensis Plensis
et Capitaneus Ordi Sancti Stanislai Eques.

Tibi Francisco Koziecki de Prima Bonis quatenus quod Tribunalis
Vigore Regio et nostra qua hac in Parte fungimur Capitaneali
authi mandamus ut in Judiciis nostris Crenae Plocensis feria
Secunda Primis aut Proximis ablutis in Crenae Plocensis Celebran-
dis Pro ea Peremptorie Comparcas ad Instantiam G.
Stanislai Tyski alias Qui te Inhaerendo Mandato authi
facto Citari ad idem et audiendum te ad Solutionem
Quotae quadraginta flor. Pol. a Sc. aut parte Citato ad Compa-
ctum Verbale accomodato restante et huiusque non perso-
luto Sententia Judicij nostri Stringi Solutionem Eiusdem
Quotae una Cum Praeiscione demandari Litis expensas
refundi ac id quod juris erit Statim Dat in Crenae Plocensis
Die 23. Mensis 8bris A. D. 1787. Ex Majori
Summa quadringenter flor. Pol.

N. R. G. Providus Joannes Kawczynski de Kliczewo
authus et Juratus Palaeo Rect. Quia Ipse Cap. Liberat Legit
Judicijs Crenae Plocensis Servicij Generis Talis Inseratur
Edit. Cum Praefato Cap. ad Bona Tyski magna die hodierna Inactu Con-
venta Debitis Expectavit Juris relegavit et de peritione
notificavit de Qua Praeses Jure Publico fecit relatum
Ad Dominum in Trinis Communibus Terribus Plocensis Strictum
Lanciensis Simul et Raciensis Feria 3tia post Dominum Sanctae
Quae Evangelistae proxima scilicet Die 23tia Mensis 8bris
Anno Domini 1787 Celebratis

Citat. G. Koczeli pro
G. Lipski
1787.

Extradit.

Sett. fl. 2 gr. 3 1/2.

Onuphrius de Storoszeby Dzierzkowski Ploc. Plonn. et
Capitaneus Ordinis S. Stanislai Eques.

Vobis Generis Simonis Parenti et Paulo filio Kruszewskiemu
et Mariannae Modzelewska Jur. Simonis, atque Jul. Stedrigin
Bieńkowska Jur. Pauli Kruszewskich Consortibus de
Personis Bonisque vestris generaliter Omnibus Vigo
re Regio et Ubitro qua hac in parte funzionaor Ca
pitis Authoritate Mandamus ut in Dnis Querelam
Causamque officii Judicii pro Secunda prius aut pro
ximius ab hinc in Cro Ploc. Celebrandi Alterae
Peremptorie Compareatis ad instantiam Jur. Pauli
Kruszewski Quod qui Vos in Herendo Maeni Suae Auctoritate
Citat. Idque Sue Vos Sui Ad in Via Publica
obsessiones obsidendi permultas violentias peracta
vis Pro mea eribrata velle attentationis Ibi Mar
tini Sui Ad miserum edomo Sui Ad propriis pro Cri
nibus Eduti. Concussionis Bovum Labaratilium
~~Sui Ad~~ in hortum Sui Ad proprium impulsionis
Se Ad Secui velle Convulneratione Hortophori
or extrusionis aliaque Injuriae peractionis ~~Evare~~
~~Citationi adidone et Audiae~~ Lectionis Judicii nostri Stanislai prohibis Peractis
Pueris ad Mentem Legis Puniri Inquisitionem hac
in Causa Educi Mandari Litis Pacitum et Judicii
Suspensum Dat in Cro Ploc. pro Die [illegible] Se
[illegible] Anno 1787.

M. P. S. P. Josephus Lesurzak de Sielitski Authoritate et Jurat
Palam scit quia ipse Cit Literas Sigillatas pro
Judicio Cro Ploc. Servique benevolo Talis (inserendo)
Cit Cro praefato Cit ad Bona Krusiowice Die ho
diema in Actis Contentis detulit expectavit porro de
liquit et Oppositione notificavit Deque ejus [illegible]

Dnuptrius in Skarozyszky et Bronisz perva Bro
nitski Plocz Plonscensis et Capitaneus Ordinis Sanc
ti Stanislaj Eques

Sibi Gnoso Stanislao Kanowski de Personis Bonisq
Vestris gnaliter Omnibus Vigore Regio et Nostra quod
hac in parte fungimur Capnali Authoritate Manda
mus ut in Trno Querelam Causaq Officij Judicijs
Trno 2da prius vel proximius ab hinc in Castro Plocz Ce:
lebrand Pltor ac peremptorie Compareas ad Justitia
tiam Gnosi Hyacynthi Zbyszynski ac Qui te in
hæsendo Maiori Suæ Coram Actis Authis Regni fa:
ctæ vel faciendæ Citat idq ad videndum et audiendum Rex
sui Acti nulla Ex ratione in Bonis Cymyra Gomæ
ac Læsistis Dyffamastis aggravastis Concussistis
in duellum provocastis Vulnera in Abductione Specif
cata Inflixistis ad extremum in Bonis Arcelino Suum
ac aggravastis Pilicum Ex Capite Egecistis postposu
istis et aliorum nunquam deducibilium peregistis pœ
nas ad mentem Legis puniri Vulnera in Abductione
Specificata pœnas Personales et Crumenales Injungi
per Sententiam Officij Judicij nostri Stringi ac quod
Juris et Justitiæ Erit Conc te Statui Decidi et Senten
tiari Sitis Itaq Trno advenienti Pariturus et Judici
aliter responsurus Dat in Plocho Trno 2da pt Dni
cam Septuagesimæ Scilicet Die 5ta mensis Februarij
Anno Dni 1787.

M. P. Michael Milo Tenczak de Zabolelski Author et Jurad
palam scrib quia ipse Cit Literas Sigill pro Judicijs Cz Plo
Celebrand Lenis Terris Talis Sirenas edit Cum Cit Cit
Pers Cymyra Die hodierna in Acta Contenta detulit exper
tant posuit Seligit et oppositione Notificand de Zew
ejus Helen

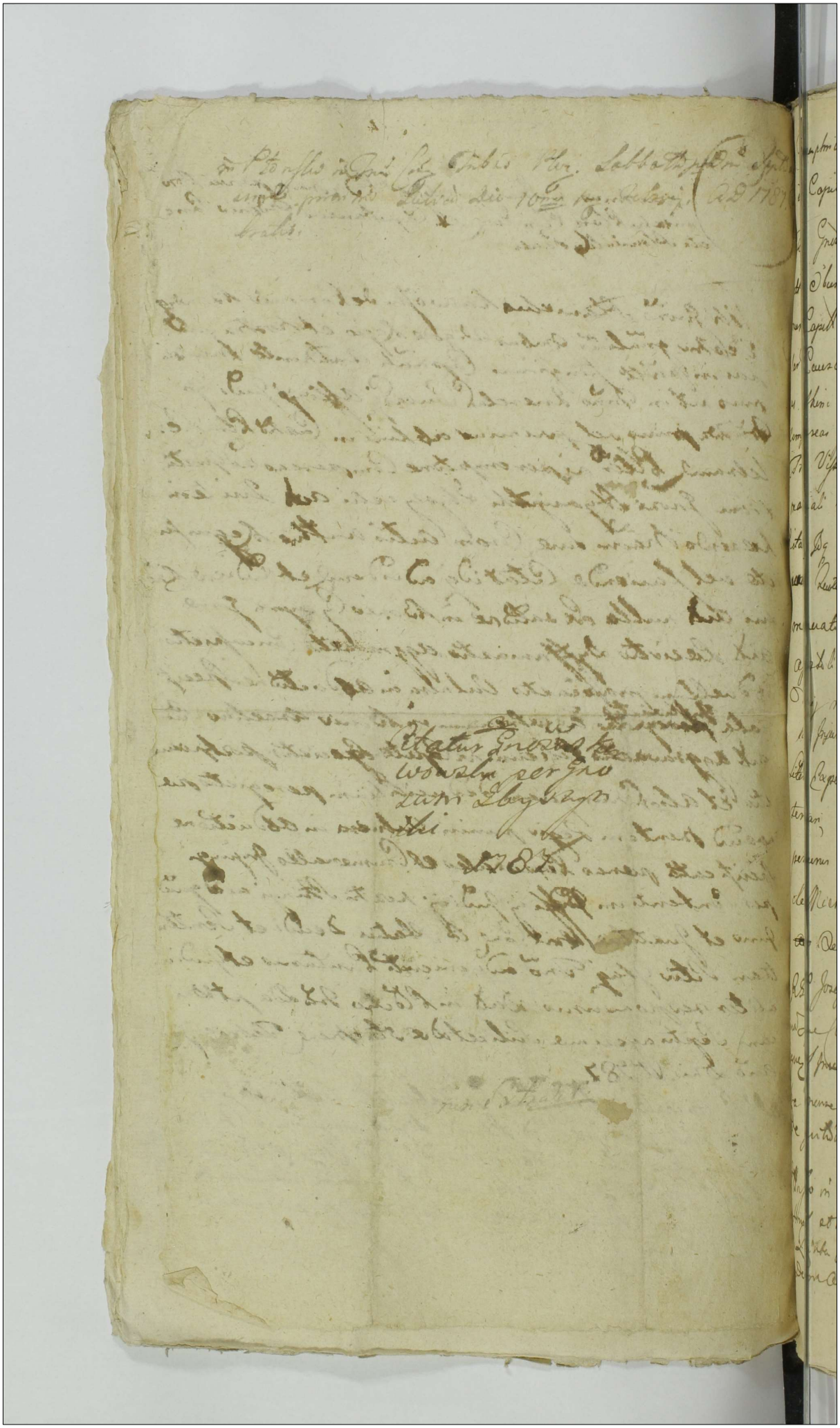

Onuphrius in Starozneby Premierskij Plocen. Plenscen.
et Capitaneus Ordinis Sancti Eques Stanislaj Eques
Tibi Gnoso Mathiae Kruszewskij de Persona Bonisq tuis
Gnttr Obus Vigore Regio et nostra quatenus in Parte fungi
mur Capitt authoritate mandamus ut in Terminis Quaere
lar Causarumq Officij Jeug Tra Wa Prius aut proxi
mus alterius in Castro Plocen Celebrandae pttr ayseremptione
compareas Instantiam Gnosi Stanislaj Sieklucki Cameraniae
Tnis Vissogrodiens aut Qui te Inhaerendo Scripto Certo
manuali in Sieklucky Die 22da mensis Junij ao 1787 Capitis
Citat Jdq adviderunt et audierunt te ad Instantaneam Solutio
nem Quotae vigintis Septem Sterem Pcti Scripto Certo
manuali assecurati et pro Festo Sancti Bartholomaei
apostoli Solvi declarati et non persoluti Sententia Ju
dicij nostri stringi, Solutionem Ejusdem Quotae Indi
tati Injungi poenam pro Contraventione Scripti Extendi,
Litis Expensas Refundi, ac ea quod Juris erit decidi et Sen
tentiari, Sis Trnd adveniens Pariturus et Judicio Res
pensurus Datum In Cnu Plocen Tra 2da post Festum San
cti Michaelis archangeli pro anima scilicet Die 2da mensis
~~Aug~~ Octobris ao D 1787

Rsp Josephus Bezurzak de Sieklucky A et J Palaw Rnd
Jnd Ipse Cit Literat Sigillat pro Judicijs Cap Plocen Servien Generalis
Eques pro Jnsecutus Edictum Cor Pfat Cit ad Bona Ambasciae Die
tra mense et anno pro Detulit Expertavit Posuit Reliquit
de peritione notificavit de Quo Pro Jre mihi fecit relacionem

Wolsko in Trnis Communibus Trnibus Plocen Districtuum Plenscen
Annuit et Rauqueensi una Cum Continuatione anterior Causa
a Quinta Ipso Die Festi Sancti Lucae Evangelistae Indicata
Decima Octava mensis Xbris Anno Dni 1787 Celebratis

Citatur J. Kraszewskij
per J. Sielewskij pro Iu-
dicijs Officij pren
1787mo

In Castro Plocen

Onuphrius in Starozieby et Bromirzik Bromirski Plocens Plonscens Capitaneus Eques Sancti Stanislai Ordinis

Vobis Gnosis Josepho Kierski Blazeo Belkowski Martino Dłużnie
wski Joanni Gosciensk Petro Wiskowski famulo depersonis
Bonisq vestris Gnaliter obus vigere Regio et nostra qualiae
n Parte fungimur Captanelia Aulhott mandamus ut in
Ternis Judicij officij nostri Feria 2da prius aut pius ab hinc
in Castro Plocens Celebrans personaliter ac peremptorie com
pareatis ad Instantiam Gnosi Alberti Dłużnie wski Actt qui
vos in haerens Legibus et Constitutionibus Rni Sanctis Citat
idq pro eo qua tenus vos vere fideleq Testimonium in ca
wa Inter Gnosum Actt et Gnosos Dłużnieskie Actt juxta
Interogatoria Conscriptatt quot Scitis aut vobis bene no
tum est deponatis Sciatis vos ratione n Statutionis Cen
tum marcas Mulctari Scitis Terno Parituri et Judicia
liter resposuri Datt in Castro Plocens Die 4 mensis
Septembris ano Dni 1787

Nos Joannes Mazechowicz de Rostkowo actus Palen
Rnt Jura Ipse Cit Loterad Sigillad p Judicij Cres Plocens Jenoris
Jenoris Signes Inseratur Jedd Cres Pfad Cit ad Bona
Kiedz Sortendz S. Martinus Dłużnieski Detulit Expe
tand pernd reliquit et de pari Bre petiri In Bonis
Pisarie et Kiedz notificant de Quo Ejusdem mihi relao

In Dłonsko In Terris Communibus Forestribus Plocens Districtuum
Plonscens Simul et Raciaginen Fra Dla ante Festum Sanctor Simo
nis et Judae appellat praeva Scilicet Die 2da mensis Obris Anno Dom 1787
Celebratis

Onuphrius in Starozrzeby Bromirski Plocen. Plonscen. etc Capit. Ordinis S. Stanislai Eques

Tibi Gso Jacobo Radwanski de Persona Bonisq. Tuis qlter Omnibus Vigore Regio et nostra qua hac in Pte fungimur Capitaneali Authoritte Mandamus ut in Judicijs Cren. Plocen. Feria 2da prius aut proximius abhinc in Cro Plocen. Celebrand. pltter ac peremptorie Compareas ad Instantiam Gsi Josephi Niegorski Auth. Qui te Inhaerendo Maoni suae ac Obductioni Coram actis Rm Authen. facit Citat Idq. ad Videndum et Audiendum Te Ratione Vaccae Veneno Eidem Dato et ~~Lato~~ Vix non Exhalari Causa extitionis Sui Auth. Ubiq. locor. Laesionis Diffamationis Concussionis Oppressionis Vulner. in Obductione Specificatt. Inflictionis Poenis Condignis Afficiri Bonificationem Lacticiniorum injungi, Taxam Concussionum Solvendum Censeri Litis expensas Refundi ac Id quae Juris et Justitiae erit Decidi statui et Sententiari Sis Paritures et Responsurus Datum in Cro Plocen. Die 24. Mensis 8bris Anno Dni 1787.

R. G. P. Michael Mikotayczak de Zabokliki Authus Ag. Palam
vit Quia Ipse Citto Literato Ligillato p Judicijs Cren. Plocen. Servien.
neris Talis (Inserat.) Edito Cen. praefato Cito ad Bona Kowale
hodurna in Actu Consenta Detulit Exportavit posuit reliquit
de Positione Notificavit Deque Ejus Relatio

In Ordinibus In Terris Communibus Instrus Plocensis Districtus
Plonsensis Simul et Raciensis pro Festo ~~[illegible]~~ Sanctorum Simonis
Judae Apostolorum proxima Licitatio Die 23 mensis Obris Anno 1784
Celebratis

Ex Radio

Onuphrius in Staroniecz Gromiński Plocz Plocz et Capitaneus Radomi S. Stanislai Eques

Vobis Sporis Theodoro moderno Walrisli et Josepho atq Taliano demum Stephano Brudzinskim Ante actis Bonis Brudzino haeredibus de Personis Bonisq Vectis a Summis gnaliter Omnibus Vigere Regio et Nostra qua hac in Parte fungimur Capitis Authoritate mandamus ut in Tribus Querelas Causarumq Officij Judicij Sua Dna prius aut proximius ab hinc in Cro Plocen Celebrandae pltes ac Peremptorie Comparentis ad Instantiam Sui Chrisostomi Krasnierski Alberti Krasewski et Cunegundis Krasnierskiej in eam Cengum Ad Quives ~~Et~~ et quidem Assia Indigentes Cum Eadem de Lege Requisita Inherendo Inherendo Inscriptioni Authoris ac Mandatis Suis Authoris facit Citandi ut ad Iudicium et Audiendum Vos ad Solutionem Summae Quadringentorum florenorum Pol. per olim Sm Martinum Brudzinski Super Bonis Brudzino olim Sae Agnethus Brudzinskiej in Lucrum Matri Inscriptae. Per Sententiam Judicij Nostri Stringi Solutionem ejusdem Summae una Cum prorisione ab Eadem prorsus indilatis assignari Litis expensas Refundi cuiusque Juris erit Statui Litis Partium et Responsum Datum in Cro Plocen Sub Dno Septuagesimae A.D. 1787.

Mlis. Esp. Josephus Sezunski de Sielsali Authoris et Jurat Palatinus quia ipse Citatorem Sigillat pro Judicijs Cro Plocen Seniorum Talis Inscriptos ~~et~~ Cum Ofat Cit. ad Bona Brudzino Molendinumq Ventile Unde Cit. Litt. Sive Hudiorna in Litt. Contenta debellit ex pertanit poruit Relinquit et Deposito ne Notificant de Quoque Relatum

Suscepta Maatio Ex Pnali Comparitione Mci Francisci
Szawłoski Dapiferiae Terrae Vissogrodiensis suo et
cuius est interesse nrae contra Mcos victoriam de
Chrząszczewskie primi ob Mci Theodori Szawłoski
Dapiferiae Vissogrodiensis secundi ex post voti ob
Mci Antonij Mazowiecki Tertij ad praesens voti
Mci Ignatij Luberadzki Judiciae Crensis Terrae Ciecha
noviensis Contem seu utrosq; Concurgens Ratione per
ipsos In Causa respectu Praetensae Solutionis Provi
sionis a Summa Originali Mille Sexcentor Sexagin
ta Sex Tynff Sextarior Duor Decreto Trni Vissogro
diensis Fra Tertia post Octavas Festi Sermi Corporis
Christi Dni Anno 1775 adjudicatae seu portionis
se Maanae erga Fratrem concernens post Acceptatio
nem Ejusdem Decreti pro melioratione ad Jdm hocce
Terrestre Vissogrodiensis in solam protellationem Ju
stitiae nulliter et indebite Trno suo in litem voca
tionis per Eancaeq; litis motionem Causae intuitu
Ejusdem solutionis provisionis in Judicio praesens
vertens e Judicio Eodem vexatione vocationis et Re
missionis Causationis exinde in litis ~~Expensas~~ Expen
sas sui Maanae inductionis Quapropter Maans
tam de injungendae Solutione praemissae Portionis
Provisionis se Maanae respiciens quam decernendae
Poenis ratione Causationis Remissionis iter atq;
iterq; Maatur quae si opus fuerit Dabitur ad
Acta Latior.) Fran: Szawłowski

Nayświętsza Panno formuy mi rękę bym
mógł opisać Syna twego Mękę

Onuphrius In Stanowczeby etc Bromirski Plocen Plonscen etc Capitaneus Ordinis Sancti Stanislai Eques

Tibi Gnosae Mariannae de Rzeszewskie ob G Josephi Szumanski Relictae Conti Viduae de Persona bonisq tuis gltr Omnibus Vigore Regio et nra qua hac in pte fungimur Capito Authe mandamus ut In Tmis Quaerelarum Causarumq Officij Judicij Terra secunda pmis proximius ve Abhinc In Cro Plocen celebrancq pltr ac peremptorie Comparas ad Instantiam Magnifici Bonaventurae Ciotkowski Camerarij Tmi Dobrinen acto Quod te Inhaerendo mandatoni suae Authe factae sive faciencae Citat idq ad videndum et audiencae te ad Extraditionem Instantaneam Clenodij vulgo Spinka adamantibus Adornati sibi acto per ~~cujus~~ Nlem Mariannam Borkowska Ablati per te ab eadem Borkowska recepti et ad Decisionem Detenti Sententia Judicij nri stringi ~~Extrad~~ Litis Expensas refundi aut quod juris erit Decidi et Sententiari Sis Tmo Pantura et Responsura

Dato In Cro Plocen Die 29 Mensis Januarij Anno Dni 1787

M R S P Matthias Czarnecki de Druchowo Auctor et Jurator jcalaurit quia ipse Citatorum Literarum Legitimarum pro Judicijs Cren Plocen Servien Terrestris talis (Jurator) edito Cum praefato Citato ad Bona Szumanie Fra 4ta ~~Actae~~ Sexta Septimana ~~Junii pro~~ detulit expectavit potuit Reliquit et depositione notificavit de quo ejus Relatio.

in Plonsko in Tmis Comm Tribus Plocen districtorum Plocen Simul et Raciensis Una Cum Continuatione Actorum Causae Fra 2da pt Dni Septuagesimae proxima Lati ad Die 5ta Mensis Februarij A Dni 1787 Celebratis.

#

Copia Citationis ex prte
M. Ciołkowski Cons
P. Szumanska Rl:

1707

NB
nie aktykowac

Onuphrius in Starornebz Bromirski Plocen. Plonscen.
etc. Capitt. Ord. S. Stanislai Eques

Nobis SS. Thomae Rogienski Hiacintho Zbysienski et Sta-
nislao Krojenski de personis Bonisq. vris qualiter obus
vigore Regio et nostra qua hac in pte fungimur Capitt.
Authoritate mandamus ut in Judi. Crenz Plocen. juxta
suam Cadentiam in Cro Plocen. celebrand. pltr. ac
peremptorie Comparatis ad Instantiam SS. Stephani
Brudzienski et Cunegundis Stauzelia Conjugum
Actt. qui vos et quid. assia indigen. cum Eadem de lege
requisita inhaerendo Maaoni Authe factae litant.
idq. adsidend. et audiend. vos raone suor. in Actt. Taberna
Bonor. Arcelino ex oppido Plonsk domum discedend.
expectaonis Ibidq. propter alacritatem rixar. et Contentio-
num aliquot lagenar. Cremati expotaonis et cum
sui Actt. domum discedendo ad Tabernam Eand. Bonor.
Arcelina intrand. in primis cum S. Stanislao Karwowski
in una Compage secum Actt. adveniend. rixar. excitaonis
Episcq. oppressionis suor. Actt. ex charitate proxim.
Pfatum S. Karwowski defendend. et Pnominatos Actt. ut
desistant Aper actis violentijs persuadend. in Simul
per omnes et Pcipue per S. Rogienski Infestaonis
oppressionis Concussionis Calaphisaonis protunc
S. Stauzelia Actt. circa Injuriam se se opponend. itid.
oppressionis Concussionis laesionis diffamaonis acali-
ar. Inconvenientiar. Eperactionis poenis ad Mentem legis
puniri Inquisionem hac in Causa assignari ac id quod
Juris erit decidi Sitis paritur et Judicter responsuri
Datt. in Cro Plocen. fra 2da pt. Dni Septuagesimae pxa
anno Dni 1787mo. Et in Interrogatorijs Specificand.
omni Inquisionum genere pband.

NRSP. Joannes Rafalski de Borzewo Authe. ex jurato Palam
Rit. quia Ipse Citatus literatus Sigillatus pro judiciis Crenz. Plocen.
Seniciae tenens talis (inserat) Edictus Cons. Praefatus Citatus ex quo
Cons. Rogienski ad Ba. Kowale Cons. Vow. Zbysinski ad Ba. Sta-
czewko Cons. Dunga. J. Kraiewski ad Ba. Brzesci Omnes

Die hodierna in Actu Contentis Debitis Expertum Possit reliqui
et de Positione Notificavit de quo Eius Relatio

In Plonsko in Terminis Combis Tribus Plocensibus Detinuit
Plonsensibus Simul et Rovinensibus Feria Sexta post Dnm Septua-
simae proxima Scilicet Die Nona Mensis Februarij Anno
Domini 1787mo Celebratis

Citantur SS Rogien-
ski Zbysienski Kra-
jewski per SS Bru-
dzienskie Judi-
cem Plocen

1787mo

Onuphrius in Starozreby Bremirski Plocens Plonsens Ill Capell Ordinis S Stanislai Eques

Tibi Gsd Gregorio Przyborowski de Persona Bonisq tuis Gnlt Obus Vigore Regij et nostra quatenus in Parte fungimur Capell authoritate mandamus ut in Terminis Iuxta lat Causarq Officij Iudicij Fra Wa pri us aut proximus abhinc in Cro Plocens Celebrandi pntis ac peremptorie Compareas ad Instantiam Gsi Michaelis Sokolnicki Actt Sui te Intuerendo Maioni suae authe factae vel faciendae Citat Idq adiudicandae te ad Solutionem Quotae viginti Quatuor florenos Polt Tibi ad Compactum verbale ab actore accomodatt et brevi tempore Declaratt ad multas Actt Requisitiones nolle restitutionis Sententia Iudicij nostri stringi Litis Expensas Refundi ac eo quod Juris erit Decidi et Sententiari Sis Tmo ad veniens Partiones et Iudtt Responsiones Datt in Cro Plocens Die Decima mensis Februarij ad Dni 1787mo

pis

[illegible]

pristinum Gradum Honoris per Sententiam Judicij Nostri et ad Actoratum tui adeitat

Onufrius in Starorzeby Bromierski Plocen. Plonscen. etc Capitaneus Ordinis Sancti Stanislaj Eques.

Tibi Gnoso Floriano Smardzewski de Persona Bonisq tuis gnaliter Omnibus Vigore Regio et Nostra qua hac in Parte fungimur Capit. Authoritate Mandamus ut in Terminis Querellar. Causarumq Officij Judicij Crenen. Capit. Plocen. Feria Secunda proxime a Data et Positione Prsen. Littonis in Cro Plocen. Celebrand. ptter peremptorieq Compareas ad Instantiam Gnosi Valentini Kroczewski Cassandae et Negotij Act. Qui te Inhaerendo Manifestationi Suae Coram Actis Authen. Regni Conen. te fact. Citat. idq pro Eo Quia tu Nulla habita ad Se Act. Praetensione nisi Solo Odio ac rancore Conen. Act. Sumpto pro Quibusdam Violentijs per Se Act. nunquam nisi per alias personas perpatratis Se Act. Sub Nomine Joannem Loco Valentini termino tuo Vexatorio pro Judicijs Nostris Crenen. Plocen. edit. in Duabus Septimanis pt Festa Sacri Paschatis numerat. Celebrat. nulla Praecedente per Mlem ~~Recognitione~~ Notificatione de Citatione posit. Concitando Condemnationem Subdole ac Subreptitiae Sup. Se Act. obtinuisti Bonam famam ac Honorem Act. haec obtenta Condemnatione denigrasti indebite ac Impertinenter in Processum Cum Gnosis Trąbienskie in volvisti in Expensas frustraneas induxisti exinde Poenas in Se traxisti, Quorum Praemissor. Citaris igitur idq Advidenae et Audienae Cassata Supra script. Condemnatione in Judicijs Nostris Anno Prsen. Super Se Act. Subdole ac Injuridice ex Praemissis rationibus ac alijs inferendis obtent. Se Act. ad pristinum Gradum Honoris per Sententiam Judicij Nostri et ad Actoratum tui adcitat

restitui Litis Expensas refundi respectu Indebiti
Vexae Poenis te Mulctari et id quod Juris erit Co
te Statui decidi et Sententiari Dat in Cno Ploce
Die 22 Mensis Octobris Anno Dni 1787.

MRP Josephus Leuszal de Sieblaki Auctor et Jurat Palam Sci
Quia ipse Cit Literas Sigillat pro Judicijs Crenz Ploce Servi
bonis tali (mercatis) edit Conq Cit ad Bena Karwo
monie Die hodierna in Actu Contento detulit exportavit pro
Reliquit et depositione Notificavit de quo ejusq Mis Relatio

in Ploczk in Imis Commenz Tribus Ploczcz Districtum Plonsce
simul et Raiuz ... Jrd 3tia pt Jn S Lucae Evangelistae pro
ma Sciliat Die 23tia Mz 8bris Ad 1787. Celebratis

Sol fg 2

Extradit

Praeceptores in Stanislaw Bronisław Plocz Plocae et Capitaneos Ordinis S. Stanislai Equites.

Vobis Generosis Martino Sikorski et Annae Radwanska inicem Conjugibus et Generoso Floriano Paprocki de Perseniis Bonisque ac-tis generaliter omnibus Vigore Regio et Nostro Quo hac in Parte fungimur Capitaneatus Authoritate Mandamus ut in Terminis Querelae Causae quae officii Judicii Sacrae Domini Regis ad proximius athinc in Curia Plocensi Celebrandae pro Peremptorie Comparentis ad Instantiam Generosae Marianae Glodowska Aud. Qui vos et quidem Assignatum Indigenae Cum Sacra de Lege Requisita Inhaerendae Mandatis Suis Authoritatis factis Citat idque advidendum et Audiendum vos ad Solutionem Quotae et quidem per Generosum Florianum Paprocki Quotae Quatuordecem florenorum Polonicalium per Generosos vero Martinum Sikorski et Annam Radwanska Conjugis Quotae Undecem florenorum Polonicalium et Grossorum Sex Polonicalium ad Compactum Verbale Vobis Concreditat et ad huius quae Libri Aud. nem persolutam per Sententiam Judicii nostri Stringi Solutionem Eadem Quotam indicatam assignari Libri expensas Refundi aut quod juris erit Statuto Libri Tum huic Paritum et Judicii Responsum Datum in Curia Plocensi Sacrae Domini pro Fine S. Mathaei Apostoli Anno 1787

N. R. G. P. Michael Mikołajczak de Zakoblitki Authoritatis et Juratus palatinus vidit Quia Ipse Citationem Literatam Sigillatam pro Judicijs Crenae Plocensi Servienti tenoris Talis (Inserat) Edictum Conc. Praefatum Citat ~~ad Bona Kowale et quidem Conc. Paprocki~~ ad Bona Kowale Sertum Paprocki Die hodierna

in Actu Contenta Detulit et portavit posuit reli[illegible]
et De Positione ~~Reliquiae~~ D. Liberski Cittio notificavit, de q[illegible]
[illegible] Idem Illmo fecit Relationem

In Plonsko in Trium Communibus Tribus Ploc[illegible]
Districtuum Plonscens simul et Raciqriens Fer[illegible]
Tertia

1787

Attentis [illegible]
Papreski et Lisko
[illegible]
[illegible]
[illegible]

...ceptivus in Staronaby Broumirskii Plwcen. Plwnen. et Capitaneus Bodz...
...nus Sancti Stanislai Cyves.

...his Joannis Stanislaus et Paul de Konopelitz Joannem Conzibus Parentibus ...
Adalberto filio Zochowskim, et Vincentio Kawnacki, et Arnul de Chrzanowskie ...
...mini olim Joannis Stanislai Zochowskii Secundi ad praesens Vota Juridicum ...
...libus Vestris et Matri alias Benedicta Zochowskii Principis et filiis ...
...Perennis Benigne vestris gratiis Primarius Vigore Regni et Statu...
...hac in Parte Jungimur Capita Actionis Mandamus ut in Judicio ...
...Sessionali Causarum officij Judicijs Sua Regia Majestas ad primum aut proximum alibi ...
...in Loco Plocensi Celebrandi petitis Requisitis et Comparentia ad Instantiam ...
...Joannis Stanislai Joannowski et Mariannae de Chrzanowskie Joannowa ...
...Conjugum Actoris et quos Assio Judicium Cum Causa de Lege disputata Judicando ...
...Manifestationibus Suis Actoris Jam Stans in Judicando ...
...et Audiendo Vos Reos Sub Actu Litis Causa de Cognoscendis Personis ...
...Diffamationis Senatus Nobilitatis Denigrationis Jocalium Thesauri ...
...Joannis Probandis obiectionis Criminationum Variandi Propositionis ...
...Actionis Damni Pluimodum Instrumentis et Probationibus Actus proprijs ...
...Inventarijs Suis Consultis Singulariis illationis quatenus pretensi ...
...Damni Joannis Stanislai de Konopelitz Zochowska Matronalis Bonorum ...
...prodendi Actis Certis Concurrere attentatorijs iam Vero per Dominum ...
...Albertum Zochowskii filium ejusdem Actis Certis Oppositionis ...
...Conclusionis Cessationum quibuscunque Litis Actis Instructionibus ...
...subesse tamen probabuntur Justificationis Voluntatium actionis ...
...Actis proprijs nullis de Damnis Causibus Constitutionis, ...
...adscriptionum probationum invitationis vocationis Semper ...
...Damni Actis Invasionis invadendo Permultas Violationis per actionis ...
...Inducturas Legis Publicae Actionis provocationis Finis Litis Actis ...
...proprijs Superexpositionis aliasque per multas Violationis per actionis ...
...Sententias Judicij nostri Strenui Pacis Personalibus Congenerabilibus ...
...Multandis fore ad invenisse Justificationem has in Causa Damni ...
...Mandati Litis expensas desuper ad id Juris erit Statutum ...
...Libris Dominis Vestris et Judicis Regionis Data in Loco ...
...Plocensi Sessionis Die pt Fm L. Mathei Anno Domini 1787mo

M. R. G. P. Joannes Kawczenski de Kluczewo Authus et Jurato
lam vult Quia Ipse Cito Literato Sigillatam per Judicij
Plocens. Servientem tenoris tatis (inseratis) Cultum Cons. pro
Cito ad Bona Korzybie Czerwonski Die hodierna in actis
Contenta Defuit Posuit Reliquit et de Positione notificavit
Ejus Relatio

J. P. Donsko In Trinis Comitibus Terribus Plocens. Dis. M.
Plonscens. simul et Raciąsiens. Feria Quarta Ante Fm. Sa.
Simonis et Judae Aplor. proxa. scilicet Die Vigesima Tr.
Mens. Octobris Ao. D. 1787 Celebratis

Citantur Gnus Zochowy
Krasniewski et Alij per
Gnos Zochowskie pro Judi
cijs Czecą Plocen.

1787

Solut. Extradit

Stanislaus Augustus Dei Gratia Rex Poloniae
Magnus Dux Lithvaniae, Russiae, Prussiae,
Masoviae, Samogitiae, Kijoviae, Volhyniae,
Podoliae, Podlachiae, Livoniae, Smolensciae,
Severiae, Czerniachoviaeq.

Tibi Gso Josepho ~~[illegible]~~ Niesiutowski de Persona Bonisq. Tuis generaliter omnibus Mandamus, ut in Judicijs Trnibus Plocensibus Feria Secunda prius aut proximius Abhinc in Raciąż juxta Suam Cadentiam Lege Descriptam ex Alternata Celebrandae personaliter, legitime, ac peremptorie Compareas ad Instantiam Infidelis Szlama Berkowicz Incolae Plonscensis acto, Qui te Inhaerendo Maori Suae Authae factae seu faciendae Citat ad Videndum et audiendum Te ad Solutionem Quotae Centum Viginti Florenorum Pol. pro Liquoribus Varijs per Te Citto ab acto Perceptis debitae per Sententiam Judicij Nostri Stringi, Solutionem promissae Quotae Instantaneam Demandari, Litis expensas Refundi, ac id quod Juris et Justitiae erit decidi, Statui et Sententiari, Sis Itaq. Termino Adveniens pariturus et Judicialiter Responsurus Datum in Raciąż Die 20. Mensis Octobris Anno Domini 1787.

RSP Nicolaus Orlikowski de Arvelino Actus Polaw Rud Lucae
Ipse Cito Literatus Sigillatus pro Judicijs Pro In Raciąż Celebrandis
Servitus Generis Tabi Inseratur Sedit Cum Fat Cito ad Bona
Rei 2bica Plocensis die hodierna Inacta Cententa Debitis expectandis
super rebus Cito Pecunia relegatur et de peritione notificando
Quo Pecunia Ejusdem mihi relas

Plonsko in Trnis Communibus Trnibus Plocensibus Districtum
Inscriptis simul et Raciąż Feria Quinta ante Dnum Sanctorum Simonis

Simonis et Judae Aplor. proxa subsect. Die 25 Mensis Ao
anno Dni 1787 Celebrati

Copia Citationis
ex pte Infidelis
Szlama Berkowicz
Incolae Plonscen.
Conc. G. Niestuchowski

1787.

Onuphrius in Stanzuby Bromirski Plocens. Plonscens. Capri
taneus et S. Stanislai Eques.

Vobis N.N. Antonio Gizenski Parenti adoptivo Josepho
et Antonio fratribus inter vos germanis Kaminskim
Privignis atq. Rocho Bonkowski de Personis Bonisq.
vestris generaliter Omnibus vigore Regio et Nostra
qua hac in Parte fungimur Capitis Auth.o Manda
mus ut in Tribus Quaeslib. Causarum Officij Judicijs Fra
Zda prius vel proxius ab hinc in Cro Plocens. Cele
brand. pltae peremptorieq. Comparatis ad Instan
tiam G. Francisci Dziegelewski Exercituum Sni Prae
fecti Actis Qui vos Inhaerendo Mandati ac Officioso Auctoris
Auth.o facto Citat seu Potius ad Paratam Condemnatio
nem Sup. N.N. Kaminskie Obtentae loco peragendae Executio
nis adcitat ad Videndum et Audiendum vos et quid N.N.
Kaminskie vne Superinvadendo Bo Jozewo in Possessione
Sui Actis Existens in granarium Actis ubi res variae
vestimenta ac Alia Majoris Estimationis Extabant
Noctuerno tempore irreptionis et post perfectum Sui
Irreptionem Eadem Regis ex granario furto ablationis
ablatae ad Bo Mączewo adlationis et in Conserva
tionem N. Gizenski Tributionis per N. Autem Gizenski
ad Conservatorium Susceptionis Jam Autem per N.
Bonkowski Non Nullae rem Vilissimo Pretio ab Eisd.
Nobilibus Kaminskie Emptionis Non Nullo modo
Donatio Participationis Reliquum vero per N. Gizen
ski Derelictae Nolle restitutionis taliter Sui Actis
Injuriationis poenis juxta demeritum facti Puniri
ac id quod Juris erit Statui Sitis Tribus Lucie Pari
tur et Judicialiter Responsum Datum in Cro Plo Die
25. Mensis 7bris A.D. 1787.

M. R. G. P. P. Thomas Dyrda de Chaszyn[illegible]
Authus et Juratt palam rvit Quia Ipse Cit[illegible]
onem literatt Sigillatt pro Judicijs Crenę P[illegible]
cenę Servienę Tenoris Talis (Inserat) Ed[illegible]
Conę p[illegible] citatt ad Bona Mezczewo die hodierna in Actis
tenta detulit exportavit posuit Reliqu[illegible]
et de Positione notificavit, de quo p[illegible]
Jdę Mlis fecit Relationem.

In Plonsko in Terminis Communibus Trib[illegible]
Plocenę Districtuum Plonscenę simul et Rac[illegible]
onę una Cum Continuatione anteriori Causar[illegible]
Sexta post die Festi Sanctti Lucae Evang[illegible]
stae Scilicet Die Decima Nona Mensis [illegible]
bris Anno Domini 1787 Celebratis:

Ex Parte [illegible] Dzięgele
wski [illegible] Ka
minskie Ed. [illegible]
Copia
1787.

Extradit

Inquisitio in Causa Ecclesiastica Promissae Solvendae Decimae Parochialis Ecclesiae S.ti Stanislai Equitis

Coram Nobis Joanne Sebastiano de Love Kniprode in Wiem Conjugibus de Prusia Equite Ordinis Sancti Hospitalis Hierosolymitani Regente Commendam Capitis Montis Montanensis in Terris Quercubandiae Capitis Rheni Commendatore primario provisore Obedientiario in Cop Love Schulzano petitore per inquisitionem Comparentis ad Instantiam Domini Adami Sebastiani de Wanan de Wanda in Wiem Conjugem Curiantae de Dzierzenicze Nobilis Adami Hieronymi Nobilis Andreae Vidua Relicta Conjugis et Equitis Agricolarum Modernum Curiae Dobre Regiae Inharendo Protestatis Nobilis Actoris facti Actori ad Dominos et Audientes Reos Rite Ducti Actis ubique Locorum aggravatorum Oppressionum Concussionum Vexationum Damnificationibus Lesionibus Cujuscumque Detimptationibus Nemini ac bonae Famae Curiae Variis Primis Saepe Dictis Inductionibus et Denigrationibus. et nullum Actum Summa Denigratione Status Nobilitatis Obiectionibus Damnificationibus Variationibus violentiae Perturbationibus Quibuscumque Actis Processibus et Juxta Scrupulum J.P. de Labowice Actoris Adami Sebastiani ne Citatur qualitercumque ad te Dominum Joannem Sebastianum Clientes ad multas Requisitiones amicabiliter ad te Actum facti nolle Intitulationis, quin potius variae Comminationum in Solutionem Actoris propallationis et Diffidationis aliaque injuriae et inconvenientiae Protestatione cum pleno interrogatorio tactu Causae specificando quae actio vis Pariis distinctis mente Legis subesse declarari, ac quid Juris de Justitia in Dubiis Literis pantum et Responsum Dominorum Judicum Die 23a Mensis Aprilis 1707e Anno

P. Michael Michalowski de Labowicze Actoris Juratus Salamonitanus Quia Jpse Citatus Literatus Sigillatus Capitis Rheni Servidor Tenuis Pequeni Insertis Edictis Citationis Jpsius Citatus ad Bonam Memoriam Actoris die hodierna in Actu Contenta dicti Actoris exquirantur prosequendi quid de Depositione Notificavit de quo Juris Relatio.

Visis in Terris Communibus Terribus Rheni Districtuum Pinczoviensis Simul et Radzieviensis pro Statu Ante Terminum S.S. Simonis et Judae Apostolorum Proxime Scilicet Die 25 Mensis Aprilis Anno 1707. Celebralis.

Citatz GG. Sie
klucy p. GG. Sie
kluczne p. Judicyi
Crim. Ploc.

1787o Ao

Ex Radck

Onuphrius in Starozrzeby Bromirski Plocens Plonsens
de Capitt Ordinis Sancti Stanislai Eques

Nobis PP. Josepho Parenti et Stanislao Seu Aterius Cujusvis
nnis Filio Nicgorelim de personis Bonisq Vestris Gltter
Omnibus Vigere Regio et nostra qua hac in Parte fun
gimur Capitt Authe mandamus ut in Trnis Querelor
Causarq Officij Judicijs Crens Capitt Plocens fra Zda
prius vel proximius abhinc in Cro Plocens Celebrandis
pltter ac peremptorie Compareatis ad instantiam S.
Jacobi Radzwanski Actt Qui Vos inhaerend Manoni
Suae Authe facta Citat ad videndo et Audiendo
Vos me Argillae in fundo Actt Proprio Effodiationis Por
vidq Ejusdem fundi injectis Causa extitionis tunc
Temporis Actt Laesionis Diffamationis oppressionis Concussio
nis Concussionum Inflictionis per Sententiam Judicij Cathi Poenis Condignis Affi
nis Litis expensas Refundi aerd quod Juris erit statui
Decidi et Sententiari Sitis Pariturus et Responsurus
Datt in Cro Plocens Die 25. Mens 8bris 1787mo Ao.

[illegible]

RSP Michael Mikołajczak de Zabolitki Actq
Palaw Rest Quia Ipse Citt Literat Sigill Judicij
Crs Plocens Servis Tenoris Talis Inseratur Sedit Cens
Fat Citt ad Bona Mataw Dietrodzierna Inactu
Sententia Debitis Expectavit possunt Relinquit et
de Jurisdictione notificant de Quo Ejusdem mihi relat

Plonsko In Trnis Communibus Trnibus Plocens Distri
ctus

Districtum Plinsiensis Simul et Raciensis
Feria Quinta Ante Festum SS Simonis et Judae
Aplorum Pxa scilicet Die 25 Mensis 8bris
Anno Dni 1787 Celebratis

GG Niegorzey per
G. Radwanski
Citant
1787.

Jn Płonski

Stanislaus Augustus DEj Gratia Rex Poloniae etc

Vobis Gnosis Michaeli et Cristinae de Goszczenskie
invicem Conjugibus Sokolnickim de Porzonis Bonisq
Vestris gnaliter Omnibus mandamus ut in Terminis
Commonibus Terrnibus Plocene proxime a Data et Posi
tione Praesenti Citationis ex alternata Districtuum Plon
scene et Raciazene in Plonsko Celebrandis Pltter pe
remptorieq Compareatis ad Instantiam Gnosae Ma
riannae Cywienska Ob Gnosi Stanislaj Cywienski
Filiae Sortium Suar Super Bonis Kluczewo Sit
Haeredissae Gnosi Michaelis Sokolnicki Consortis
Seu utrorumq Conjugum Actt Qui Vos Praesertim Ma
ritat ab-utrinq in Ossia de Lege Praestanda Inhae
redo Quaerimonijs Suis Citant Seu potius ad pa
ratum Anteriorem Processum totum et integrum
parata quaevis Decreta paratosq quosvis Juris
gradus et terminos Paratas eductas Inquisitio
nes inter Ob Gsum Stanislaum Cywienski Actt
Parentem ab Una et Vos Citat parte ab altera re
vificatorie revificando Vobis Causam et Actionem
Judiciariam morte Ob Praelibati Gnosi Stanislaj Cy
wienski interruptam adcitant idq advidendum et
Audienae Vos respectu agrorum Actt et Ob Gnosi Sta
nislaj Cywienski proprior ademptionis Metarum
disarationis et Sibi applicationis Damnor plu
rimor in frumentis et Pratis et oleribus Singu
lis annis per deliberatam Inventariorum im
pulsionem illationis Sepimenter non Locationis
Ob Gnosi Stanislaj Cywienski Actt Parentis circa

hanc Injuriam opponentis Laesionis diffamationis
Oppressionis et aliar injuriar omni genere In-
quisitione probandar per actionis poenis pro-
litate facti et delicti mediante resoranda In-
quisitione per Sententiam Judicij Nostri Ma-
ctari in Actoratu Vestri incompetentem Actorat
et actionem decerni Damna Vero Actr per
illata Compensari et id quod Juris erit Con-
Statui decidi et Sententiari Datr in Plon
Feria Secunda pt Fm Sanctor Trium Reg
proxima Anno Dni [illegible] 1787.

MRJ Prandus Joannes Kawczynski de Kluczew
Authus et Jurat palam ignit quia ipse Actr
Legit Copiae Infrascriptae p Judicij Ambrus Plac
Plonsko Celebrand Servien tenoris talis Inserat
Edit Cons Jfat Citat ad Bona Kluczensis Die Ode
na In Actu Contenta detulit Exortavit pensavit
liquit et depositione notificavit de quo Ejus Delic
to.

Jm Plonsko in Amis Comunibus Ambus Placen Distinctum
Simul et Raciaszien Tra Ysta pt Dnicam Septuagesimam
Scilicet Die Septima Mensis Februarij Ano Dni 1787

Extradit

...nuphinus in Starozreby Bromirski Plocen. Plonscen. etc:
...apitaneus Ordinis Sancti Stanislaj Eques.

...Jsis Bartholomaeo Paulo Laurentio Petro et Joanni Malcomaskim
...Nris Bonisq. vestris gltr. Omnibus vigore Regio et Nrae qua hac in
...arte fungimur Capitl. authe mandamus ut in Tmis Quaerelar
...usarq. Officij Jnae Crae Plocen. T. 2. prius v. proximus ab hinc
...Castri Plocen. celebrane. pltr. Peremptorieq. Compareatis ad Justan
...iam Jsi. Simonis Myszynski actl. Qui vos Inhaerendo Decro Tmi Plo
...ae In Plocko. Anno Elapso inter vos Citl. ab una seq. actl. pte. ab altera
...rolato, Citat Jdq. ad Videndum et Audiendum vos ad Solutionem Sum
...ae Quadringentor. Octuaginta flor. poll. Sibi actl. Suprascrio Decro
...d persolvendum Indigitatae Cum Provisione proscriptae Sententia
...diij Nostri Stringi Solutionem Indilatam Assignari ac Jdquod Juris
...t Decidi et Sententiari Sitis Pariturri et Responsuri Datt. in Cro
...locen. die 29. Mensis Januarij Anno Dni 1787.mo

...llis R.P. Mathias Czarnecki de Drachowo Authtus et Jurat. par
...sam Rit. gria ipsi Citl. Literarum Sigillat. pro Judicijs Crae Plo
...Leniey tenoris Talis (inseratus) edito Cong. Pfato Citl. ad Bern
...Chudzynko Fra. 4ta Actum hunc praedy detulit exportavit pecunia
Reliquit et depositione Notificavit de quo ejus Relatio.

in Plonsko in Tmis Comm. Tribus Plo. districtum in Plonsk Simul et
Raciasiensis ~~[illegible]~~ ~~Cum Continuatione Ulterior [illegible]~~
pt. Dni Septuagesimae proxima Scilicet die ~~[illegible]~~ Februa
rij AD 1787. Celebratis. ~~Celebratis~~

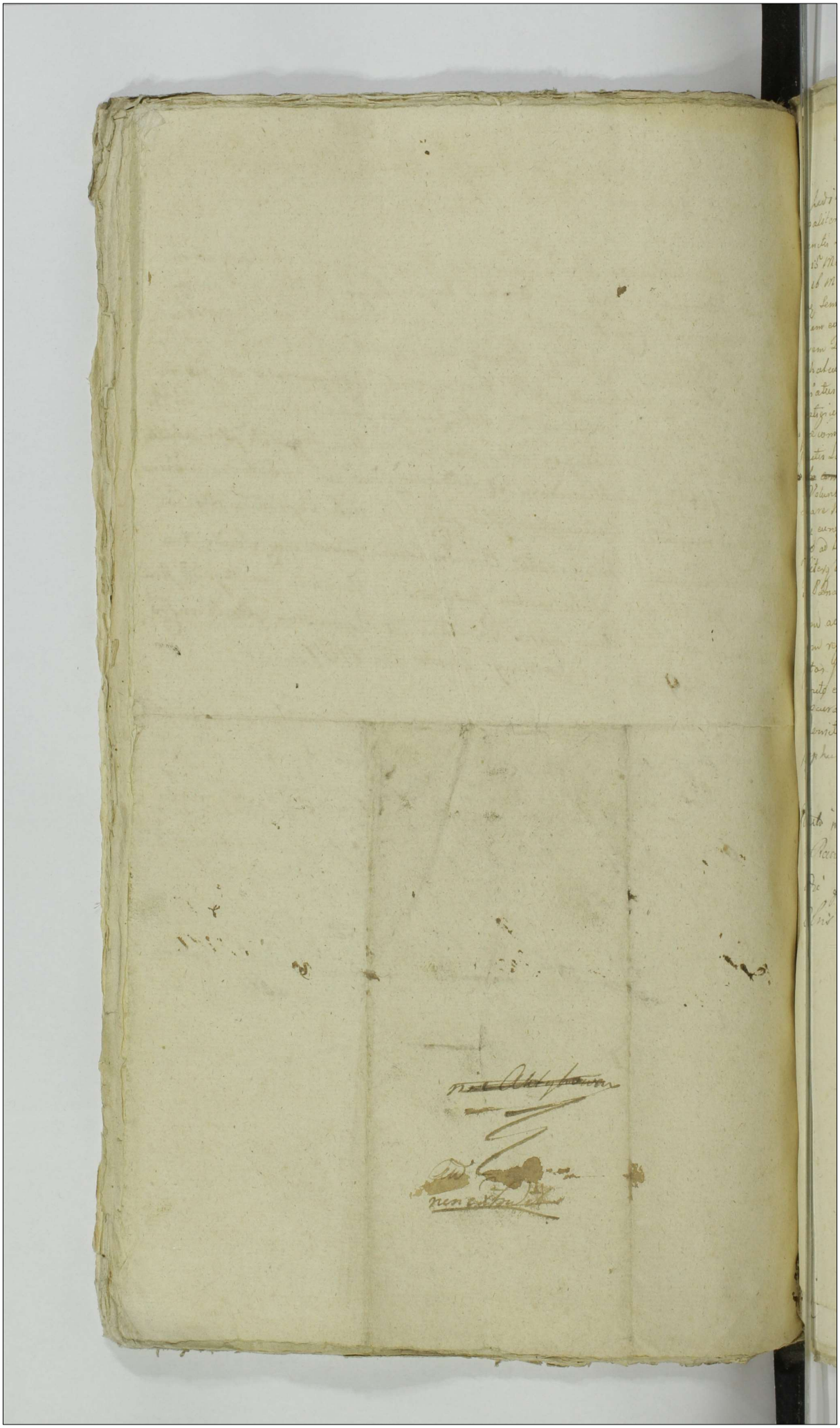

Et pedinien acta p[rae]sen[tia] Persecutis Plen[is] inclusis
p[rae]liter venens M. Joseph[us] Zielinski Notarius Cres[s] Placen[s] Cerneno se
p[rae]sentis Laudi Electi dis[s] Mm. Deputatis ad Tribunal Gen[e]r[a]l in Comitiolis in Karig
ad 15 Mensis July anno ad presens volvente Lubscripti, actis Cres[s] Placen[s]
ad 16 Mensis et anni coram me Notario obblata inserto Circumscriptive ac
cum sensem omnium infrascriptorum Palatinatus Placen[s] p[rae]stare[m] exaratis Gravatis
Coram eod[em] Judice et actis ejus cum M. Franciscum Bonhoeffer Pecillato-
rem Terre Tauslen[s] eorundem Comitiolorum antecedent Mare-
schalcum Manifestatis in eo: Quia ille Manifestans publicum No-
tariatus in Palatinatu Placen[s] ab anno 1763 gerens Officium, nullum
veritatem male administrato Officij Sui relinquendo, omnia ea Officio
huis p[rae]scripta tyrannice ad dilizentie exercitii cum tamen memoratis
p[rae]nitis Laudi Sui Manifestans nullo in fundamento, ~~vicecancy~~ male
~~de vita~~ ~~omnino~~ obiecta honorem intaminatum Laudentia tam cum Senatum
ac Voluntatem Omnium p[rae]stare[m] Palatinatus Placen[s] sunt exaratas
Quare Manifestans obtiando honoris Sui intaminati indemnitati
cum eum M. Bonhoeffer Pecillatorem Tauslen[s] ratione coram p[rae]nitor
gud ad Personam Sui Manifestantis esse referen[s] indebite adnotationis
taliter adnotatis p[rae]nitis honoris Sui Manifestantis Circumscriptionis per
dig[n]arum ratione premissorum in se tractationis, de extensione qua
rum ac vindicatione honoris eliminationis ex actis p[rae]nitis Libro
rum referendo se ad altiores Manifestationes Sibas eo in negotio
factas Et eram atq[ue] iteram Protestatur et Manifestatur. Cum di-
stinctis exemplaribus cum Subscriptionibus non nullorum Juratorum
procuratis in Corroboratione premissorum p[rae]allegati Laudi Confecta. # atq[ue]
eaemitto distincta Exemplar
Joseph[us] Zielinski Notarius Cres[s] Placen[s]

Inserta in Tmis Comitiis Tribi Plocz Dictus Blazeus Simon
et Radzieuie Ura Cum Contumacia Antecessoris Causarij Jno
Die 28ti Xbr Luca Evangelistae Tribi Dicti Olmo
Mis Anno 1764 Tabula.

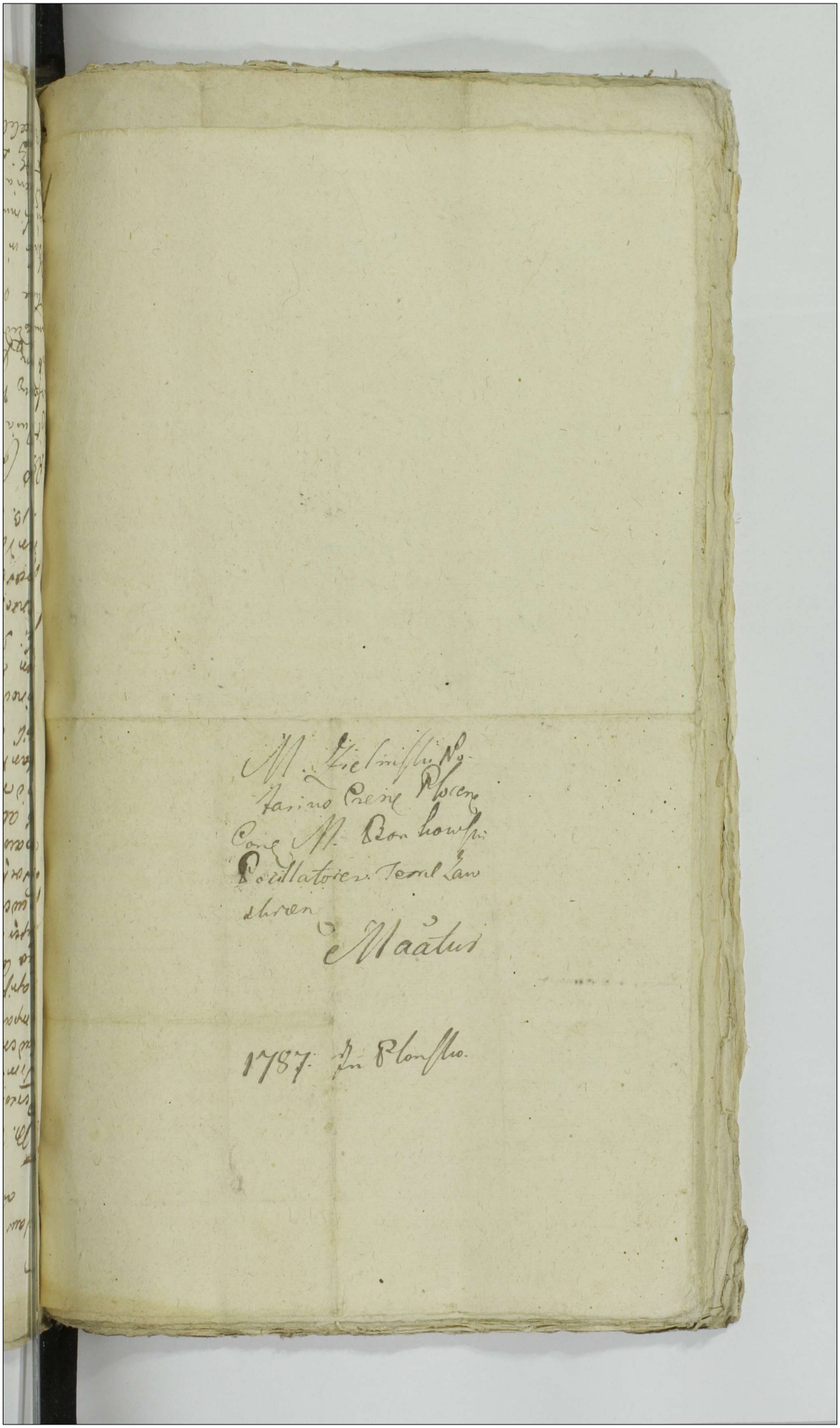

Stanislaus Augustus Dei Gratia Rex Poloniae Magnus Dux Lithvaniae Russiae etc

Tibi M. Michaeli Bonikowski Vexilifero Racią Zieną Dni Persona Bonisq Tuis gltr Omnibus Mandamus ut in Trinis Communibus Terribus Zawskrzen Juxta Suam Cadentiam in Mlawa Celebrandae Pltr ac Peremptorie Compareas ad Instantiam M. Ludovici Szymakowski Dapiferiae Ciechanae Acto Qui Te inhaerendo Mandatis Suae Coram Actis Authis Rni Facto Tum offso Aresto Super LL. Basteckich interposito Citat Seu Potius ad Incidentiam Causae et Actionis inter M. Petrum Lasocki Vexiliferum et Josephum Zielinski Tribunum Maiorem Terrae Zawskrzen ab Una et Se acto Pte ab altera promoto Connexionem habentis adcitat ad Videndum et Audiendum Te ad Extraditionem Instantaneam LL. Basteckich cum Rebus ac Suppellectili Eor proprijs offso Aresto per Se acto apud Te innodato Sententia Judicij Praesens Stringi in Casu non Extraditionis Se acto ab Impetitione M. Zielinski Tribuni Zawskrzen per Te Evinculandum Censeri Litis Expensas Refundi Caetera pro Causae praesens Statui Decidi et Sententiari Sis Terrae Pariturus et Judltr Responsurus Dato in Mlawa Die 13. 8bris 1787.

REP Casimirus Wlodarczyk de Dreglino actus Polan[illegible] Quia Ipse Cito Literat Sigillat Judicijs Trinis Zawskrzen in Mlawa Celebrandae Servien Generis Zaki Inscriptus [illegible] Cito ad Bona Starogubij Die Hesterna actum [illegible] Detulit Expectant [illegible] Reliquit et de [illegible] notificavit de Quo Eguidem mihi relao.

[illegible] in Trinis Communibus Terribus Plocen Districtum Plon[illegible] Simul et Racią[illegible] una Cum Continuatione Anteriori ad Feria Tertia [illegible] Sanctae Hedvigis Viduae [illegible] Dei scilicet Die Octa mensis 8bris Anno Domini 1787 Celebratis

Extrad. ito

casimirus Wludarczyc de Dreglino
ad B. Stanczyky die 15. 8bris

Stanisłaus Augustus Dei Gratia Rex Polonie magnus dux Lithuanie
Russie Prussie &

348

Vobis Egregio Joanni Sulimirski Generalnemu Starosthe Lomzensi Dilecto
Laurentio Bronnicki Burgrabyo Crem Plocen tum Sto Petro Szymig
Thomasi Basti Jurevicite de officijs Personis Bonisq vestris gratiose Committimus
mandamus ut in Vris Communibus Tribus Plocen Feria Tertia ab hinc in
Sieprc celebranc prefer ac peremptorie Compareatis, ad Instantiam Prehgati
viri Judicij nostri Episq delatoris P. Bartholomaei et Rosalie Przepiorkowskiey
eius Uxoris Conjugum Residuis ack. Vri Te Agros Cenon in Assidem
ac Possessionis Maritali Inhaerendo Legibus Vris de peragendis Executionibus Sanitas
ac Documenti Causam Crem Juvarez Processus Super Lapide Citatorio
Jurevicito Sufficienter preredito Citat, Seq petitis ad paratum Proces-
sum adiectam ad videndum et audiendum attentandum Justificationem
passus Super te Citato Jurevicito respectu non Solutionis Summae
Quatuor Viginta quatuor florenorum polonicalium pro Inventarijs adjudicat
Citae Heredi triam marcarum polonicalium Decr Judicij Crem Sieprc die 6
mensis Junij Anno Elapso 1786 Lato ack pro Inventarijs adjudicat
obtenta Sententia Judicij nostri Episcopalis Vos vero Vor Burgrabiis Crem
Plocen ad peragendam Traditionem Bonorum Respectu Zawady, seu
notitiae Eorundem Inventarijs Citatis processu obnoxios Stringi et id quod Juris
erit Audiri et Sententiari Sitis mo praecipiendo et Jubemus Respondeatis
Dat in Sieprc Die 2da mensis Januarij 1787mo Anno

Ex Cancellaria Valentinus Szmurło de Zamoście auctor Jurium Pala
Rid eppi Ime Cathed Decretorum Sigillator pro judicijs
Prorsus Generalibus Terrestribus Juris Electi Crem
Prefatae Cathed. ac Bonorum Rusotary Zawad y Dei
Gratia Commissarius Deputatus Expertandi Bonos
Religiosi Ordinis Reformatorum Sti Francisci de
Cruce Relatis

Inscripsi in Actis Judicij Terrestris Plocensis Die
festi Sanctorum Trium Regum Salutari Dei Die Mensis Januarij
Anno 1787

In Bonis Rzesotary
Zawady. 1787.

Solvit fl. 2.

Stanislaus Augustus Dei Gratia Rex Poloniae Magnus Dux Lithvaniae Russiae Prussiae &c

Tibi meo Josepho Calasantio Kampenhausen Capitaneiae Sieleceng de Bonor Chraponica cum attinentijs Haeredi, de Persona Bonisq tuis gnaliter omnibus mandamus, ut in Tmis Communibus Tribus Plocensi Feria Tertia ab hinc in Siepre Celebranda prltes ac peremptorie Compareas, ad Instantiam Mficor Onuphrij Exercituum Rni Adjutanq, et Josephi Antonij bini nominis Pincerniae Zydaceviens Wielowieyskich fratrum inter se Germanor Actt, Qui Te Inhaerendo Documentis Causae praesenq enucleanq citant, Seu potius ad parata Decreta Injunctae Solutionis Summae Duodecem millium Octingentorum florenq polonq, cum provisionibus ab Eaq Summa provenienq plata, paratamq Condemnationem in Tmo satisfactorio super Te obtentam et publicat loco peragendae Executionis adcitant, ad videnq et Audienq ad Solutionem Ejusq Summae Originalis Duodecem millium Octingentor florenq polonq cum provisionibus ab Eaq Summa provenienq per quinq a Contum computanq, ac poenarum unius Luitae penae Septem, alterius Duplicis Quatuordecem marcar in Sublationem processus, tertiae itiq penae Luitae Septem, Dein Duplicis Quatuordecem marcarum polonq in Sublationem Condemnationis in Tmo satisfactorio obtentae et publicatae, Decris binis et praecipue ultimario Judicij praesenq in Siepre Die 29 mensis Januarij 1785. Anno inter modernos actt ab una, et Te Citt in Contumatiam Latt adjudicat Sententia Judicij nostri Stringi Solutionem toties dictae Summae Originalis Duodecem millium Octingentor florenq polonq cum provisionibus ac poenis Supraceris Injungi. Litis Expensas refundi, nihilominus in Sublationem Condemnationis in Tmo Satisfactorio, ratione non Solutionis altedictae Summae originalis cum provisionibus ac marcis Super Te obtentae

obtentae et publicatae ac pro Contraventione Decreto supradicto Exarato poenis affici, et id quod Juris erit decidi, et Sententiis Tmo, pariturus et Judicialiter responsurus Datum in Siepre Die Secunda mensis Januarij 1787mo

M. R. P. Mar[illegible]us Rogerski de Krawinia auctor et Jurat[illegible] lam nit[illegible] quia ipse Citatio literatio Sigillata pro Judicio pr[illegible] Seniorum teneris talis (inserat) Edit Cons Praefect Citat[illegible] ad Bona Chrzepowia Die Nocturna in Actu Contentae D[illegible] tulit Expertem Posuit reliquit eo de Positione Notificat[illegible] de quo Eius Relatio

In Supre in Positione Actor. Trid Plocus Feria Quinta post Circumcisionis Christi Dni proxima Salvit Die quarta mensis Januarij Anno Eius de 1787.

Ex prte mm. Wielowiey:
skich cons m. Kampen:
hauzen editae Citationis
copia 1787mo

In Siepre

Solvit fl. 2. gr. 32.

Stanislaus Augustus Dei Gratia Rex Poloniæ Magnus Dux Lithuaniæ &

Nobis Stanislao Długokęski Martino Zaremba Valentino Kamieński Simoni
Myszyński PP Druckowo Michali Pac Altemius Nris Milewski Bonarum Temk.
Superioribus Domenis alg. Nobil: Alberto Iglenicki Administratori nec non LL Leoni
Laurentio de Bonis Ipsius Stanislai tam Mathiæ de Bonis Egos Druckowo Sub
tis Terminis banis Vestris quatenus omnibus mandamus et in Nris Commu
nibus Tribus Plonsk Juxta Suam Cadentiam et Alternata In Plonsko Celebrand
Rnē ac peremptorie Comparendi ad Instantiam PP Laurentij Bonis
et Margarethæ Malanowskiæ Juriam Cinguem Aut Quivis alquis Ipsa
rigentes cum Eadem de lege Requisita Instruendo legibz Rni de Statu testne
Testib. Pro eo quod Testimonijs Sanctæ Stantiæ Ad Videnda et Audienda
et quidem PP Myszynski alg. Milewski Ad Instantaneam Statutionem
PP Mathiæ Leonis ac Laurentij de Bonis Temk ac Druckowo Subditi Per
Contentium Egos Judicij Nostri Stingi tam Statutis quam vos PP Długokęski
Zaremba Kamieński alg. Iglenicki Ad Deponendum Justum ac Fidelem Testimo
nium in Causa per ac Inter Eosdem PP Nomine Munerum Justificata Judicij et
Cancellariæ vos omnes Citatos in Casu Quinti Statutionis ac Deputationis
Testimonij Panis ad mentem legis affixi Citis Expensas refundi, ac Ea quæ
Ipsis et Justitiæ Erunt Statuj Citis Rnē Adversæ partium, Judicem Requen
tes fideliter testificaturi. Datis In Plonsko Feria Tertia Infra Octavam
Festi Domini Anno Ejusdem 1784mo.

In Regni Nri Poloniæ Anno Primo Nostri vero Primo Die Mensis
Primum Regum Salutis Die 5ta Mensis Januarij Anno 1785

Nos Franciscus Xaverius Dominikowski de Rupestany Parochus Antiquus et Juratus Palatinatus
Ciuitatis Ipse Citationes Literatas Sigillatas per Judicij prescriptum in Plonsko Celebrandas Sex
tenores Sequentes Inserentes Fidelis Cancellariæ Sub Citatis Aquis Nomine PP Długokęski Mile
Iglenicki Ac Bona Temk Nomine vero Suo Zaremba Kamieński ac Myszynski Ad Dimen
sum Omnes Die hesterna Adam huius Juridicalis Citatis Expositam Penes Relignit et
tione Notificauit de quo penes Jos Mtis fuit Relationem

Citantur PP. Kawęcki Myszyński Długokęcki per PP. Łowodzkie

1787mo

Polub.

Stanislaus Augustus Dei Gratia Rex Poloniæ Magnus Dux Lithuaniæ etc.

Generosi Stanislao Siemieńkowski Pl. Jurecons. alijs Amicissimo Zielinski Carolo et
Stanislao Sawickim Melchiori Mycielski Mathæo Lipowski Josepho Lipowski Dur
Cur. Ploscen. de Officijs primis bene Vestris gratter Omnibus mandamus
Quod Coram Vobis Cur. Ploscen. Juxta Suam Cedentiam Jn Plenisso
anno proxime Una cum Peremptorie Comparendi ad Instantiam D. Laurentij Lo
ij Actoris Jurisdictionalis Qui Vos Insistendo Constitutioni Regnum De Tribunalibus
et Citat. Super Bonis ad parad. Diem Etensi personaliter tam prius quam Curiæ
Curiæ Die 25 mensis Octobris Ao Elapso 1786to Inter se Acta ab una, et Actum Pte
Platum parad. Condemnationem Coram Acta Cur. Ploscen. Die 26 mensis Octobris
Porto per se Acta Super te Citt. Lgte non Sequentis Juris ac non Solutionis pœna Du
M Marcas Polonicas Supra de Acta Citatis Decreto adjudicata Prout Manifestatum
obtentum et publicata Acta Die 28 Octobris et Eadem ex ea quia te D. Laurentio
Instantaneam Justificationem Supra dict. Citatis Processus per Nunc Ad Nutum
Judicis Requisit. quam ad Attendendum Ejus per Sententiam Judicij Nostri Stanisl
Dei Gratia Archiepi Gnesnen. Primatis Ducis Varsaviæ Post Fata ad S. Thomæ
Apostoli Citti Paratis in te Actum D. Laurentij Stanisławski devolut. Mandatis ac pœnis
in Eadem Citatione Pte
in Specie pœnis pœna Duplici Quatuordecim Marcas Polonicas Post Fata perduct. Vacuum
Jus ad Intendendum in Summa Causæ Coram Judicio Dicti et Compelli Jn Casu
Contumacia Judicialis hasta Inventarii Actis Jn Instructionis pœnis ad
Eam Legis Assignatis Exponas Respondi. ad id quod Jurisdict. Actoris Actionem
Mearum partium Justus Responsum Dabi Jn Plenisso Jo pt Jnr Ceramajem
Die Jnr Ao Elapso 1787mo.

Prædus Jurisperitus Domicellus de Repetory Starosties Authy Juratus pa
Citationem Literalem Sigillat. Judicij præsentem in Plenisso Celebrat.
Tenoris Sequentis Jnsertatur Edit. Cur. Ploscen. Acta ad Dona Duchowo Sotem
Die
Post Post Jam. Die hesterna Actum hunc præsentem Detulit Expertusq. Citi
de præsentem Notificandi Eaque præsentes Jus Mlis fuit. Relationem.

Expri in Petitione Actor. Jnsum Rocus Jnr. Prodi Secti Pl.
Jnsum Regum Solvit Die 5 Mensis Januarij Ao 1787.

Citantur PP. Siemiatko
~~Kawicki~~
wskp. Zielinski Turowski
~~Wyszynski Dlugokaski~~
pro alij per PP. Zlowodzkie

1787

Solut

Onuphrius in Starozrzeby Bromierski Plocen. plonsen. ac Capitaneus

Tibi mco Josepho Calasantio Kampenhausen Capitaneiae Sielecen. de Persona Bonisq tuis gnaliter Omnibus Vigore Regio et nostra qua hac in prte fungimur Capitaneali Authe mandamus, ut in Tmis Quaere lar. Causarumq Officij Judicijs Feria Secunda pri us proximiusve, ab hinc in Castro Plocen. Cele brandae prlter, ac peremptorie Compareas, ad Instan tiam Mficior. Onuphrij Gnalis adjutan. Sae Rae Mtis et Josephi Pincernae Zydacevien. Wielowieyskich act. Qui Te Inhaerendo Scripto Certo manuali super Sum ma Centum Aureor. hungaricat. et Mfico Michaeli Wielowieyski Pincernae Zydacevien. Suor. act. Paren ti dato Citant, Seu potius ad paratam Condemnatio nem loco peragendae Executionis hac in Causa obtent. et publicat. adcitant. advidenae et Audienae Te ad Solu tionem pdictae Summae Centum Aureor. hungaricat. una cum provisione ab eaq Summa pvenien. Senten tia Judicij nostri stringi Solutionem Ejusq indilatam Injungi Litis Expensas refundi, In Sublationem vero Condemnationis hac in Causa super Te obtent. et publicat. poenis Affici, et id quod Juris erit decidi et Sententiari Sis Tmo advenien. pariturus et Ju dicialiter responsurus Datum in Castro Plocen. Die tertia mensis Januarij 1787mo.

R.P. Martinus Rogoski de Kraciewice auth. et Jurat. Palam int. quod pre Citatt. Literat. Sigillat. pro Jure Dnus Plocen. Sirocen. tenoris talis praeterea Edictt. Conc. Praefatt. Citat. ad Bona Chrapowna Die Kondumi in Actae Contenta Detulit Exportavit Possid. seu quid et de positione Notificavit de quo Eius Relatio

Insuper in Posteriori ad. Trid. Plocen. feria 5ta post Circumcisionem Christi Dni pro Salvis Die 3tia Januarij Anno Eiusdem 1787.

Copia editae Citationis ex parte mm. Wielowieyskich cong. M. Kampenhauzen 1787

In Cro Plocen

Solut. fl. R. 93½

Stanislaus Augustus Dei Gratia Rex Poloniae Magnus Dux Lithuaniae Russiae Prussiae etc etc.

Infideli Judeo Marco Wykder Mercatori et Incolae Sierpscensis de Persona, Summis, Mercimoniis, Rebus Mobilibus, ac Bonis tuis gratter Omnibus Mandamus, ut in Tmis Tribus Plocensi "Albhine" in Sierpe juxta Suam Cadentiam Celebrandis pltter Lgtme ac peremptorie Compareas Ad Instantiam Prlis ~~Admodum~~ Rndi Gregorij Kotodzinski Praepositi Kikoliensis Decani Lipnensis Actoris, Qui Te Insistendo Scripto Certo Manuali Summam Quadraginta Quinque Aureorum Hungaricatorum per Te Actori Debitam exaranti, Citat, idq ad videndum et Audiendum Te ad Exolutionem Summae Viginti Aureorum adequati Valoris, ex Majori Summa Quadraginta Quinque Aureorum Hungaricatorum Superius mentionato Scripto Reversali assecurata, promanantis, adhucusq non pacificatae una cum Provisionibus mente Legis Adigi, Litis Expensas refundendas disponi, ac id quod ex Lege et Justitia eveniet Statuj decidiq, Sis Tmo Paritur et Indlter Responsurus, Datum in Sierpe Die 3tia Mensis Xbris 1786. Ao

R.P. ~~Bie~~ Paulus Bielaszewski de Jarnolica authentice et Jurat. Pulcam mit quia Ipse Citat. Literat. Sigillat. Pro Judiciis Praesens Seniorum teneris talis (mis oraz) Edictlonis Praefatt. Citat. ad oppidum supra Domum quae Citat. Ibidem Sit, Detulit Exportavit Possit reliquit et De Positione Notificavit de quibus Relat.

Supra in Positione actor. Trium Plocensium feria 6ta Pridie festi SS. Trium Regum Salvit Die 5ta Mensis Januarij AD 1787.

Copia Citaonis ex Dte
Prlis Adm Rudi Kołodzin
ski contra Infidelem
Wykder pro Judiciis
Inibus Plocenes
editt

1786.

solutt Extradit

Stanislaus Augustus Dei Gratia Rex Poloniae Magnus Dux Lithaniae &c

Vobis Gg. Ludovico Mathiae et Petro Nadroskim N. de Personis Bonisq. Vestris Gnaliter Omnibus mandamus ut in Terminis Communibus Terrestribus Placen. Juxta suam Cadentiam in Liepre celebrand. poler ac peremptorie Compareatis ad Instantiam Gg. Cajetani Reski et Catharinae de Nadroskie primi et G. Pauli Rzeszotarski secundi ad possessionem voti initum Conjugum actt. qui vos et quid Consortes in Massa maritorum Citant seu potius ad paratos anteriores Terminos mitterandoq. eosdem paratum Decretum Condescensionis Paratam Limitationem ad Citant idq. ad videndum et audiend. non attento Contractu sponsalitio inter et Gg. Paulum Rzeszotarski sed actt. Consortis primaevum maritum ab una et vos Citt. parte ab altera inito et Confecto cum laesione Juris naturae subsecuto ad solutionem summae Dotalis quae et quanta ex Bonis Paternis et Maternis se actt. Consortem Concernerit una cum provisione ab eadem provenien. per Sententiam Judicij nostri stringi Condescensionem Iteratam in ordine Constituendae Dotis ex massa Substantiae ad Bona Krajewice Assignari ac idquod Juris erit decidi et Sententiari Citis parituri et responsuri Dat. in Liepre Die 28 mensis Decembris 1786 Anno. N. atq. Joanni Dybrowski et Antoninae Bytlewska a G. Petro Nadroski obligatorijs Possessoribus

N. R. P. Mathaeus Jakubowski de Lulenega actt. et Jurat. Palam Rist. quia Ipsa Citat. literat. Sigillat. per Judicium Praesens Sententiae tenoris talis (inserat.) Edictum Cons. Praefat. Citat. ~~[illegible]~~ ad Bna Krajewice Distinctim Cuique Eor. Dictum Actum Contenta Debitae Expertaeri Possunt reliquit et de Positione Notificavit de quo Eius Relat.

Supra In Positione Actor. Trid. Placen. Feb. Pridie festi SS. ~~[illegible]~~ Trium Regum. Salutem Die 5ta M. Januarij Ao 1787.

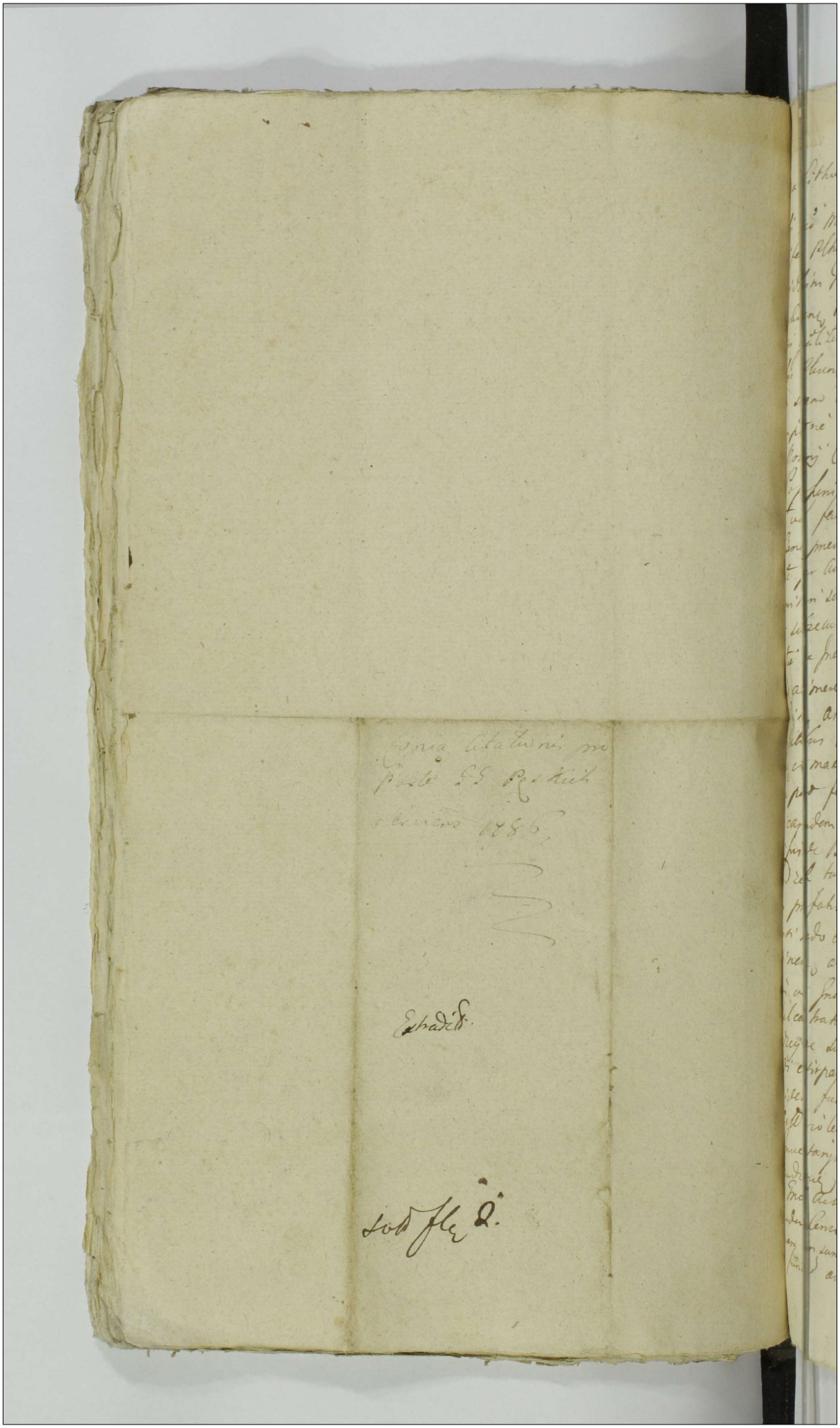

Augustus Dei gratia Rex Poloniæ magnus
dux Lithuaniæ &c.

Nobis Mcō Martino Wolfanga ni Zaurdza abrague Zerafski
nisero Plebis Plebeue absque Jnnesi Adamo et Casimiro
ni Rebisin Fratribus Inter ues germanis Vie Notarii ni Jnsti
tabiensq Benes Labeno Haeredibus de Perseuni Bennig
ni gratiter ommibus mandamus ad ni Judicij nostri
Leos Plebeus Pra Ilia prius ued predimus ab hinc
ta suam Cadentiam ni diespe Celebrande potter ac
emptone Comparendi ad Jnstantiam Nobis pegny Wozniche
i Notarij Cene Plebeum Benes Vie la magna Haendri
Lospeni Certo quidem ni hierende Mao ni Cauthie
le uel faciende citat idque pro eo Quia ues fundes Certos
Bona predicta Vie la magna Ad hendriana spectare
ite per Aulam ac Cancellarium Benes predictorum Vie la
eminari solitis, ac post ipsa Pinatica ac alijs arbendas
et subsecutas predictorum Cancellarium tempore perti
tie ac preuricio ni bellica profugationem ni exercitus violenti
do adimere et ad Bona sua Labeno adiungere omino
bendi his, arbores Pinaticas ni eisdem fundis existentes
Stabilibus ac Casteris ad edificandas Cancellarias Casas
ue et maxime tu Mcō Zerawski tam ni Arte quam ex
e post factam per Autorem de violenta per subditos
i capiendam Arbemus exercitione ad te seguis hominem super
ni pris de Bonis tam eisdem Labeno quam Zaurdza et
ad rem formatim cum tabis subditis suis ac Assistem
in prefatis subditis Administratoris eius dispenendo
ati medo exercendere dispensij prata ad Bona Vie la
ti pene ab aliquot Annis tam hi Mcō Zerawski
ni ues Jnnesi Zaurdzey ~~ac subditos hi Zerawski~~
dalcastati et Jurium ni tercipitis, ues autem Jnnesi
drey ac subditos ni Zerawski particulam eisdem
di extirpasti et Cancellarium presumitis Pasqua
eidem fundis Molestationi hendrazij propter Juventa
aud violenter denegatis, ac pastores ex eisdem fundis
Juventarij depellitis. Quare citamus ad audiendum
udicium supra scripta Bona Vie la magna
Jnnesi Ad hereditat a Bonis vestris Labeno dictis
ndum Cancellarium deputes Arbitros ubi suas renovandas
ery non sunt de novo engendes Arbitros, testibus non
stando ad dem ptum nostrum sententiam, seu potius ni ordine

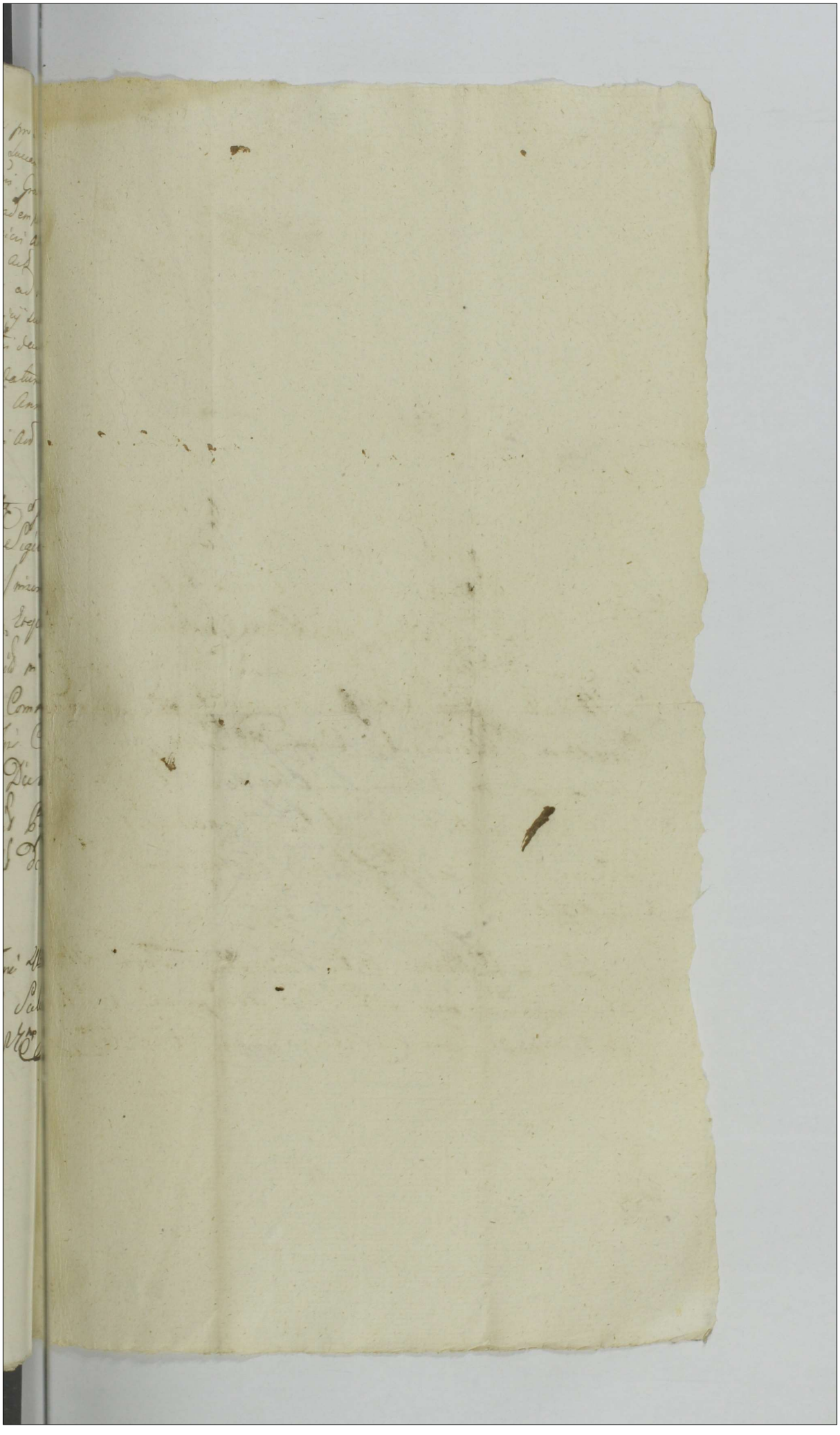

Ex parte Infini
Woznicki Oraeko
tacyi Crone Plica
cenz Mcum Zerawski
et Gnu Zawodzkie
editae Citationis
Judicij Imperij
Plcz in Liepne
Celebranae

Copia
1706

Stanislaus Augustus Dei Gratia Rex Poloniae ma
nus Dux Lithvaniae ac Vobis Gnosis Laurentio Bro
mirski Burgrabio Crenae Plocensi tum Feliciano Bru
ciemski et Theressae Bromirska Invicem Conjugibus
Paulo Parenti Adamo Joanni et Jacobo Filijs Bę-
nowskim De Personis Bonisq Vestris gnaliter omni
bus mandamus ut in Terminis Communibus Terre
tribus Plocensi Feria 3tia abhinc juxta Suam
Cadentiam in Sierpe Celebrandis personaliter ac
peremptone Compareatis ad Instantiam Gnosi Gre
gorij Nadrowski actu Qui Vos et quidem assia indigene
cum Eadem de Lege Requisita Inhaerendo manifestationi
suae Coram actis authis Regni facto Citat idq Exeo
Quia vos Scientes peroptime quod Suus actu Jure advi
talitiali Super universali Substantia fatis olim Ge
nerosae Margarethae Bromirska habito mutuoq et reci
proce Stante inter se Connubio Coram actis authis Re
cognito et Legitime Subsecuto gaudet et Sine omni detri
mento Citto utifruitur attamen vos minime praemissis Con
sideratis Se actu respectu Cassationis Juris advitalitij
Trno vestro Se actu pro Judicijs ~~poene~~ ante actis injuste ac indebite
formato Convenistis seq actu processu vexatorio aggra
vastis manifestatione ac Trno Se actu Circumscripsi
stis irrealia nunquam probanda Obiecistis Quare Cita
mini ad videndum et Audiendum approbato Jure advita
litio inter olim Gnosam Margaretham Bromirska Sui actu
protunc Consortem abuna et Se actu parte abaltera Su
per Universali Substantia mutuo et reciproce Stante in
terse Connubio Sme Coram actis recognito in toto manere
debito per vos nulliter ac indebite viciato Vos poenis.

tam respectu Circumscriptionis honoris inte
nati quam indebitae vexae ac ratione Viciationis inj
ct in dubium Vocationis praefati Juris ad vitalitij
acto serviens ad mentem legis distinctim affici
nifestationes et Trnos praefatum Jus ad vitali
Viciantes Cassari seq acto Circa hocce Jus ad vi
tium in toto Conservandum declarari in acto
vero Vestri in Competentem actionem decerni a
quod Juris erit negotium Causae praesens popo
Statui decidi et Sententiari Sitis Trno adven
Parituri et Judliter responsuri Datt in Sie
Feria 3tia pt Festum Circumcisionis Xti Dom
1787mo Ao.

Copia Citationis Ex
Parte Gnosi Nadrowski
Cons Ecum Bromirski
facta.

[illegible]

Sol fl 2. 93.

[illegible] Feria Jura sit litterarum Dyrectorum pro Judicijs Pro
Serviens Federis Cali Imperatoris [illegible]
ad Bona Wegrzynowo Die 2da mensis Februarij
debilit expectavit venit relinquit et de [illegible]
tificavit de quo [illegible] fecit relaeneo
Probegie in Sessione actorum Trium Plocz Feria 6ta
Prima Festi Sti Trium Regum sub Die 5ta mensis
Januarij Anno Dni 1787.

Hyacinthus de Stanczyny Dominik Dzmerski Plocens Plocensis et Capitaneus
Castri Sancti Stanislai Egreg.

Spectabilis Laurentius Dzmerski Mathias Lisowski Thomas Kowalewski Valentinus Stan-
ski Carolus et Stanislaus Turnowskie Burgrabij Curiæ Plocens tam Spectabilis Martinus Pszyn-
ski Officij persona bonique Vestris gratiæ obsequia Vestræ Celsitudini et Dominationi quo hac in Plac Jurgemas
generali Authe mandamus ut si Spectabilis Laurentius ac Causas Officij Judicij Curiæ Plocens
vel primicerius ab hinc in Castro Plocens Celebrandas pretextu Unionis ac peremptorie Compara-
re instantiam Spectabilis Thomæ Pszynski Actoris Curiæ Insistentes Constitutioni Provinciali
inhærendo Domumitis Causam presens Suffragans Citat Seu publicum ad parendum
dictum Consule in Feudo Dominicali Parochiali situm et Actu ab Una, et te Spectabilis Pszynski Citatum
Battesad Dei Septima Mensis Julij 1780mo Ad emanatum ad Actoj Officij Judicij
Die 29na Mensis Xbris Ad Curiæ per Oblatam parochiam Petrodej Condemnationem in Expen-
sis Die 17 Mensis Julij Ad Curiæ hac in Causa de Plene Suj Actis Superte Spectabilis Pszynski
tam et publicata Acta et Actoj ad Videnda et audienda Vos et peremte Spectabilis Pszynski tam ad
instantaneam Justificationem Sigra de Actis Exacti processus Superte plenarie ac Sufficiente
matem legis probati Testis in Judicio per Acta exposita quam ad Attendentiam Ejus per San-
ctam Judicij Nostri Stingi nos vero Dominicalis ad Traditionem Sortis Dominicalis Par-
chiæ Inventarium Varij generis tuj generis processuj ac Summa Obligationis in hac
Summa Centum Quinquaginta alij Lucius Vigenti Florenos Pol tum Muros alij Provisio
nes non possunt Adjudicata pro re Actoris Edigi et Compilli In Casu vero resistentiæ Tra-
ponis ad mantem legis assistentiæ Expensas exhendi ac Ea quæ Juris et Justitiæ Exigunt
Situs Imo adversus partem et Justitiæ Responsum Data In Civ Plocens Feria Tertia
Im Albis Anno Domini Millesimo Septingentesimo Octuagesimo Primo Anno
Christi 1781

Nos Dominicalis Joannes Domerzetzki de Repetury Parochus Actus et Jurat patronus Arti
culis per Actionem literas Sigillatas pro Judicij Curiæ Plocens Servire teneris Sequestrorum
Citatus Possessionem Citatum ad Sortem Dominicalis Parochiæ Dei Audiendum et Actus Contra
Actoris Exportant possent Obligati et de positione Notificandi Signo presentes Jus Mos Jurat Re
nem.

In cujus rei Testimonium Actus Sigillo Nostro Parochiali Testi Subscriptum
Regum Salutis Dei Die Mensis Januarij Anno 1782do

Citatur G. Pessynski per
G. Pessynski

1787mo

Soluto

Stanislaus Augustus Dei Gratia Rex Poloniae ac
Vobis Inf. Judaeis Berek Smulowicz, Aaron Szymanowicz, atq. Succes-
soribus ac Inf. Samuel Samuelowicz Incolis et Mercatoribus
Siepreen. de Personis, Domibus, Bonis, mercimoniisq. vestris gnaliter
omnibus mandamus, ut in Tmis Communibus Tribus Placen. pre
ab hinc in Siepre juxta suam Cadentiam Lege designat. Celebrand.
pnaliter ac peremptorie Compareatis. Ad instantiam G. Josephi
Lossowski B. C. Placen. Act. Qui vos inhaerendo Documentis, ac
Cessioni pro rescui Act. per Perillustrem Rendmum Albertum
Ubysz Canonicum Collegiatae Placen. factae Citat ad videndum
et audiendum vos ad solutionem Summae mille Trecentor.
Tyn. Originat. una cum Provisione ad actum Decreti Tmi
Placen. Condtis adjudicat. atq. Seorsivae provisionis ad diem
hodiernam accretae tum marcar. sententia Judicij nostri
stringi. Solutionem Summae Originat. Provisionat. ac mar-
car. indilat. assignari, Insublationem Processus ac pro Con-
traventione Decreto poenas extendi. Litis expensas refundi
ac id, qd Juris et Justitiae erit Contra vos statui. Litis Tmo
advenien. pariturid. responsuri Dat. in Siepre Die 3tia
mensis Jan. Ao. Dni 1787mo.

MRSP Paulus Syrsemiewicz de Szczepkowo actq.
Palaeo Rest. Quia Ipse Citacnem Literat. Sigillat. pro Judicij
per Servicz Generis Tali (Inseratur) edit. Contra Pfat. Cit.
ad Oppidum Siepre Domumq. Infidelis Berek Smu-
lowicz die hodierna Inacto Contenta Debitis Expectant. Resid.
Cit. notificant de Quo. pro
Jeremiae fecit relacnem.

In Siepre in Positione actorum Tribunal. Placen. Feria Quin-
ta post Tmo Circumcisionis Christi Dni proxa scilicet Die
4ta Mensis Januarij anno Eiusdem 1787mo.

Citantur Judaei
Sieprecy p. G.
Lopowski BCP

1787

non extradit

Stanislaus Augustus Dei Gratia Rex Poloniæ Magnus Dux Lithuaniæ
Russiæ Prussiæ etc.

Vobis Gnosis Adamo et Casimiro Malewskim Simoni Orzeszkoski atq Laurentio Smoszeski et Mariannæ de Orzeskowskie Conjugibus de Personis Bonitq vestris qualiter omnibus mandamus ut in terminis Communibus Terrestribus Plocensibus Feria secunda prima et proxima ab hinc in Plonsko cum alleb Personabiliter ac peremptorie Comparentes ad Instantiam Gnosi Stanislai Orzeszkoski Actoris Qui vos et quidem te Gnam Smoszeska in Assistentia Mariti Jn harendo legibus Regni juribus et Manifestationibus suis, ratione infra scriptorum factis Citat seu potius ad parata Decreta et Totum processum loco prosequendo Executionis adeitat audiendum et audiendum Et imprimis vos Gnosos Malewskie ad Instantaneam Comportationem Complenationis cujusdam inter te Gnosum Simonem Orzeszkoski Fratrem et vos Gnosos Malewskie virtutis valiorum Mandatorum aequatum vos panatum Decreto Tribunalitio Regni Petricoviensis Anno 1790. Mense Julio Cadjudicatarum proprio sumptu Actq vindictarum, absq habita ad Complanandum facultate cum prejudicio et injuria Actq initq per Sententiam Judicij nostri Stricti Quo Comportata Complanatione ac insuper Relam ejus quietationem et alijs quibuscumque Actibus illegaliter et injuriose quo ad Interesse Actq nullitur resumis non obstantibus, quinimo cessatis vos Gnosos Malewskie ad Omnimodam Satisfactionem Decreto Tribunalitio Regni Petricoviensis Compelli pro Contraventione Edicti ac in Sublationem Publicationis Tum pro quo interest pœnes super quo desuper venerit extendi. Nihilominus vos Gnosos Simonem Orzeszkoski et Smoszeskie Conjuges ad restitutionem per Actq primam impromovendam Causam cum Gnosis Malewskie de proprio erogatarum obligari in damnis et litis Expensis condemnari Cæterog pro Causæ legis Documentorum et Justitiæ exigentia contra vos Statui, decerni et Sententiari, sitis parituri et judicialiter responsuri. Datum in Plonsko Feria secunda ante Festum Cyrumini nunc proxime decursa Die 21. Octobris Anno 1806.

M.P.S. Stanislaus Kazimirski de Sneradz auctor exposui Palam nit quia ipse Actor literas citatoriales sigillatas per Decimum Ignatium de Honcho Calchanum Penicum tenentis tabellionatus Generalis edictæ Comp Prefecturæ Actor et expedit. Malewskim ad Bona Stidzy. Dominum Antiquæ oriundum Die Secunda mensis et anni Praesentis Comparuit Comparuit vos Gnosi ad Bona Stidzy Superscriptæ filia hæreus Carolina Anter Gnosi Smoszeskiej ad Bona Prospera, hæreditatem Dnæ Andreæ Antea Conterter Dnæ dulet Exponentis Postea relinquet Ordo Positionis Mtis fiscalis Dnæ Agentis Actoris.

Positione Actoris Mtis Stanislaus Kazimirski Actor Positionem Gnosi Smoszeskiej Dni Januarij Anno Presenti 1806.

In Supra in Possessione Actor. Trium Plocen. f. 8te Pr.
fest. SS. Trium Regum Salvit Die 5ta Mensis
maij AD 1787.

Cum R. Malunny et
Przyszłowski ac Emerze
nilus per R. Orzeszkowski
1786

Stud. Sch. 2. Pag. 5a

Stanislaus Augustus Dei Gratia Rex Poloniae Magnus Dux Lithvaniae Russiae Prussiae Mazoviae Samogitiae Kiioviae Wolhiniae Podoliae Podlahiae etc.

Tibi M. Roberto Kanopenhauzen Vicepalatino Terrae Dobrinensis de Persona Bonisque tuis Gnaliter Omnibus mandamus ut in Trnis Communibus Tribus Plocen. Tra tertia prius vel proximius ab hinc in Siepre iuxta suam Cadentiam celebrandam personaliter ac peremptorie compareas ad Instantiam M. Onuphrij Pleskowski Actorum Qui Te inhaerendo Scro manuali a te Citato sibi Actorum dato ac Maoni suae coram Actis Authis Regni factae citat seu potius ad paratos anteriores trnos parata quavis Decreta paratum et integrum Processum, paratam Condemnationem ex Parte sui Actorum super Te Citato obtentam et publicatam idque loco peragendae executionis adcitat adviden. et Audien. ante omnia Decretis Judicij Nostri in eadem causa emanatam Satisfactionem demandari, Solutionem Summarum unius Octodecem Aureorum hungaricalium de die Secunda Men. Januarij 1784 Alterius Quinque Aureorum hungaricalium Die 10 ejusdem Mensis et Anni tertiae vero unius Aurei hungaricalium ad verbale compactum tibi concreditum atque Retium duorum Aureorum hungaricalium constantem etiam concreditum ad multiplices requisitiones nolle tam Summarum Solutionis quam Retiorum restitutionis per te Citato Concreditum una cum provisione ab iisdem summis provenien. pro Re Actorum iniungi, Poenas insublationem processus super Te extendi, litis expensas refundi Caetaraque quod ius et Equitas poposcerit contra te Citato statui decidi et Sententiari sis advenienti Trno Pariturus et Judler responsurus Datum in Siepri Feria 4ta post Festa Sollenia Nativitatis Christi Anno Dni 1787mo.

Stanislaus Augustus Dei Gratia Rex Poloniae Magnus Dux Lithvaniae Rusiae Prusiae etc.

Vobis Gnosis Casimiro et Adamo Malewskim Tum Gnso Simoni Orzeszkoski de Prsnis Causa infrascra Bonisq vestris glter Omnibus Mandamus ut in Ternis Communibus Terribus Plocens prius et proximius in Duabus Septimanis in Plonsko ex Alternata Celebrans Pltor lgtime ac Peremptorie Compareatis ad Instantiam Gsae Marianae de Orzeszkoskie Gnosi Laurentij Smoszewski Contri seu fructum Congum actae Qui vos et quidem Gsa Smoszewska in Debita Mariti Sui assta Inhaerendo legibus Rni juribusq et Maenibus suis vos Citant seu ad Incidentiam etiam Inscriptionis Gnosi Stanislai Orzeszkoski ad Parata Decreta et totum Processum loco peragens Executionis ~~loco Peragens~~ adcitant ad videndum et audiens tam Complanatione quadam per vos Gnsos Malewskie Comportatae quam in Sequelam Ejus Quietationibus et aliis quibuscunq actibus illegaliter sine facultate Complanandi et sine Provisa Summae Muliebris Uxorealis Actae Concerne Securitate inter vos Citatos Judiciorum factis et subsecuto quo ad Interesse actae non Obstans Imo Cassatis Vos Gnsos Malewskie ad Omnimodam Satisfactionem Decreto Tribunalitio Rni Petricoviens Stringi p. Contraventione Ejus et in Sublationem Condemnationis tum pro quo intererit Poenas superquo de jure venerit extendi, in Damnis et litis Expensis vos Condemnari Caeteraq pro legis Documentis ac Justitiae exigentia Contra vos Statui Deidi et Sententiari. Quare Citamini et adcitamini Sitis Parituri, Ternum attentaturi ac judlter ad haec aliq proponens et Probanda responsuri. Dat. in Plonsko Feria Quarta ante Festum Circumcisionis Christi Domini ~~Sexta~~ ~~Septimana~~ Die 27 Mensis 10bris. A. ~~Domini~~ 1786.

Ut R. P. Stanislaus Kazimirski de Przerada aulhae et Jurat. Palam nil quia Ipse Citat. literat. Sigillat. Pro Judiciis Przeszw. in Plonsko Celebrans Servicus teneris talis (inserat) Edictu Cons Praefatae Citatae et quae Cons Gs. Malewskie ad Bona Niedrz. Distinctim Cuique Eorum Cons vers. Die 2. mensis et anno praesenti Orzeszkowski ad Bna Bledzewo Super Summam Iliae haereae ~~Om~~ Die Nocturni in Actu Contenta Delulit Exposuerit Possui reliquerit et de Positione Notificavit de quo Eius Relatio.

~~Sequitur in Positione Actor. Trib. Plocens. Anno 87 Post Trin. Circumcisionis Christi Dni proxa Salutis Dni Mensis Januarij Anno Eiusdem 1787 Gm~~

Jnfrasubscriptus Jnscriptione Compromissionali per meum Michaelem Kucborsky Dapiferum Kaiążeny Śś Chromakowa Haeredem, et Jnsum Clementem Kozłowski ex Jnteresse Jllmi. Andreae in Zamoś Ordinati Zamoyski Exconcellarij Regni Ordinis Aquilae alba Equitis Generalem Mszczonowo Swiąćino ac Koniatowo Haeredis Agentem alterumq; nomine, Coram actis Zrbus in Szrzensko Die 30 Mensis Maj Anno 1785 finc disputicandar causarum Jam Franciscalem inter Bona Supraexpressa, quam facti, parte ex utraq; Constitutes et Jnscriptus Superarbiter, Termineum Compromissi, juxta actum Compromissorialem in Bonis Koniatowo Kasce inr Partes Die 23 Mensis Novembris Anno Jubilato 1785to in Loatum in actaq; Zrbis Kocen in Siepre Die 25 Mensis Januarij Anno fluente Specie Oblate Jnsertum, Franciscus inr Bona Chromakowo cum Bonis Mszczonowo pleuarie, Jam vero cum Bonis Swiąćino in Parte, Renovantem, Determinantemq; et Exigentem, in reliquo cum omni Jnscriptionis Compromissorialis et adita Jnsum vigore et robore ac Conservatione Zrmni Partibus et Adjutatis Paratis et peremptorij limitatum, anno Jubilato tempore que beneviso Literis Jnnotescensorialibus Partibus per Se Superarbitrum Effigi debitum, tamen ob intempestates Loca anno frequenter praeticatas Determinari invalidis tem, annuendo exposita, Jam dni Michaelis Kucborsky Dapiferi Kaiążeny Literis Ejus Epistolaribus ad se Superarbitrum directis, quam Jnsi Clementis Kozłowski nomine Jllmi Ordinati Zamoyski Exconcellarij Regni Agentis Personalis oretenus, Affectatum ad Actum immanentem 1787mum tempus beneviso per Literas Jnnotescensoriales per se Superarbitrum Duabus Septimanis ante Termineum edendas Partibus Determinandum, Literis juxta nexum Jnscriptionis et Actus limitati Compromissorialis cum Omni robore et vigore, Zrmnij Partibus et Adjutatis Paratis et peremptorij Conservatione prorogat et differt, Datum in Bonkowo Die 30 Mensis Octobris Anno Domini 1786to.

Carolus Sękowski Subjudex Zrbis Zawierzeny, per Partes utraq; Jnscriptus Superarbiter m.p.

Judm Praesens. Jm Plocensis ~~[illegible]~~ ad Oblationem. Ex
tij Zacharski Prorogationem Jm Actus. Compromissionis
plis Inter Bona Chro Nakowo. Poniatowo et ~~[illegible]~~ Swaiec
Continuanae et Expedienae a Mfico Carolo Sekow
Subjudici Jm Zawoskiewicz inscripto Supra arbitro
Emanat. Manuque Eius propria ~~[illegible]~~. Sub
ptam. et Sigillo Gentillitio Communitam reprod
Ad Acticanae Actisque Praesenae Ingrossanae Sus
pti in Tenore Sequens (inserat) Originale Eius
Prorogationis Circa Acta Praesenae est Tenor

In Supra in Positione Actor Trium Plocensis Feria 4
Post Jm Circumcisionis Christi Dni Oprota Sub
Die tertia Mensis Januarij Anno Eiusdem 178

Solidtg 3. - Pz 15

turi et Judicialiter parituri Datt. Lec. 5. Januarij 1787 Ad

M. R. S. P. Laurentius Szymerak de Wozyplo act. J. Palam Rut.
Juxta Ipsi Citationem Liberat. Sigillat. p. Judicij Ipsius Se
wey Teneris Talis Inseratur Edit. Cum Fatal. Cit. ad
Oppidum Siepie Denuncij Cit. Jtem Sit Die hodierna
Inactio Conterta Detulit Expectant Perfect. Reliquit et de
Acritudine notificant de Quo Eius relatio
In Siepie in Positione actor. Trium Plorum Feria 6ta
Pridie Festi SS. Trium Regum Scilicet Die 5ta Mensis
Januarij Anno Dni 1787mo

non Extradat

Extradat
Solut

NS

Stanislaus Augustus DEI Gratia Rex Poloniae
Magnus Dux Lithvaniae &c.

Vobis GG. Burgrabijs Crenae Plocen. tum Adm.
Bartholomaeo Hertes Praesbytero Communitatis
Uggrovien. Parti, de Personis Bnisq. Vestris ac Of-
ris Vestris Gnalit. Vobis Mandamus ut in Trnis
Tribus Plocen. prius et Proximius juxta Suam Cu-
lege descriptam in Sieprè Celebrandam plt. ac pe-
ptoriè Compareatis ad instantiam Illmi Adm.
Josephi Przedpełski Decani Sieprecz Actt. Qui
in Listendo Legibus Qni. de peragendis Executionibus
tis Citt. idq. ad videndum et Attentandum et quidem
Citt. ad Justificationem Processus per se Actt. in
racno Solutionis Summae Quadringentorum Undecim
florenorum et Grossorum Viginti trium Poll. Juxta per Ac-
evictae tam poenam infra serum Primae, Luitae
um Alterius Secuplicis Quatuordecim Marcarum
in Sublutionem Trinarum Condmum ex pte Sui Actt. Super
pte Citta Illmi Adm. Qdo Hertes Obtentt. Decr.
Judicij Nostri in Sieprè Die Decima Mensis O-
bris in Anno Elapso inter se Actt. ab Una et Te Citt.
ab Altera prolatt. Sibi Actt. adjudicatt. in Trno
tisfactorio ex Eodem Decreto Obtentt. per Sententiam Ju-
cij Mri Adigi, Vos vero GG. Burgrabios Seu Offi-
Crenae Plocen. Bona Partis Jure victae Processu
Obnoxia Supra exarato pro se Actt. ad exequendum Ad-
gi et Bona Eadem tradi demandari, litis expensas refu-
di, Caeteraq. pro Exigentia Legis et Justitiae Contra Vos
statui decidi et Sententiam Titis Tmo Adveniens par

Stanislaus Augustus Dei Gratia Rex Poloniae &c.

Vobis Nobilibus ~~[illegible]~~ Matheo Stanislawski et Teressiae de Zurawskie invicem Conjugibus de personis Bonisque vestris gnlter ombus tum Summis quibusvis poenis habitis et habendis Mandamus ut in Termino Condescensionis ex limitatione facta in Civitate Bielsko vigore Decreti Tribunalitij Regni Petricoviensis die 20 Januarij Anno praesenti incidens agitandae personaliter peremptoriaque Compareatis ad Instantiam Gnosi Francisci Strusinski Actoris Qui vos et quidem Consortem in Assistentia Mariti insistendo Regestro suo expensas ~~[illegible]~~ stante vita vel Gnosae Mariannae de Zurawskie suae Consortis ac ex impulsu ejus erogatas ex vi praescriptae regulae Decreti Tribunalitij Adcitat idque ad videndum et audiendum praetensiones sui Actoris Regestro Comprehensas inquisitionibus eductis suffultas mediante repositione inquisitionum ex summis vobis adjudicatis ad sonantiam Decreti Tribunalitij superius mentionati bonificandas declarari; Condemnationem ex Parte vestri in Termino Satisfactorio certis ex circumstantijs erroneae obtentam sine poenis sufferri Omnesque evenientes Circumstantias ad mentem Decreti praeinserti Tribunalitij assopiendas concludi, Caetera pro Causae exigentia Statui et Sententiari sitis Termino huic Parituri pro ~~[illegible]~~ et Idlr responsuri Datt Petricoviae die 4 mensis Januarij Ao Dni 1767.

MRPP. Joannes Kosianski de Dzbele auctor et Jurat Palam Rist quia Ipse Citatt literatt Sigillatt pro judiciis Trnd Condmi in ~~[illegible]~~ Civitate Bisk agitandae Sanctae teneris talis (Inceras) Edictt Cons Praefatt Citatt ad Bn Machoux Dei hodierna mactu Contenta Detulit Exposita ut Posuit reliquit et de Positione Notificavit de quo Eius Relat

Supra in Positione actor Trnd Plures &c. Pridie festi SS. Trium Regum Scilicet Die 5 Mensis Januarij A D 1767

Stanislaus Augustus Dei gratia Rex Poloniæ Magnus Dux
Lithuaniæ Russiæ Prussiæ etc.

Nobis Religiosissima ac Dedicata Ursula Constantia Podoska Virgo
nunc Monialis Ord. S. Benedicti Abbatissa, Totq. ejusd. Conventus Sio-
rores ac Illustris admodum Dnus Joannes Nob. Dzierski Præpositus Visi-
tationis Dioecesis Decanus ejusd. S. Bartholomæi Ensis. 1768. ac non Famatus Tuchołski
De Personis, Bonis, vestris gratiæ omnibus mandamus ut in Bonis Com-
munibus Fratrum Suorum ~~Sigismundi Tuchołski Capitaneum legitime præscriptorum~~ Sigismundi celebrandis
prout ac peremptorie Comparentes ad Instantiam Illustris Dni
Andreæ Josephi Præpositi Decani Ignatii Zakrzewski Procuratoris et
Actoris Nostrorum Mandatorum ad Dies 23. Mens. in Sejnie Sid. Vi-
tales; Collegii Mansionarium Sejnien. Acta ejus rubricando sua Mandati
facta citant, seu potius ad parata generis Decreta paratam Condemnà-
tionem te Famate Tuchołski obtendi vis. loco prozzenda executionis, pa-
ta asteriones Bonis, post transactos genesis Bonis ad citant ad vi-
dend. et audiend. Te quidem Religiosissimæ Abbatissam cum Conventu Tuo
ac Illustrem admodum Dnum Nob. Dzierski et Joannem Tuchołski ad dicendum Causam
ex per acta Provisionibus ad Instantiam Josephi Zakrzewski Procuratoris Dicas-
terii ex Judicio Castrens. Plocens. à Sanctæ Sedis Zakrzewo Nascens. ac
Comparationem executionis à Famate Tuchołski dato audiri. Te vero
Famate Tuchołski pœnis rationi Juris Actis indebite ad Judicium nostrum
Juris Actis citationis et Processus Aggravationis in tuta pretensa Solutionis
Cujusdam mercedis, ac ejus obsequiis circa Capellam in Sejnie existen-
per te Acta ejusc Acta usurpatæ et ratione indebite vexat, distinctis ve-
ro pœnis in Sublationem Condemnationis super te Acta expiate Acta
in Judiciis nostris obtenti opposita, incompetentem Actionem ~~Tuam~~ decerni et
Suos Acta à prætensione hac vexatoria liberari, libi expresse respondi,
alteras, pro causæ Juris exigentia contra vos Acta Statui, decidi et Sen-
tentiari, Litis Finis adveniens peritura et Judicii responsum: Dat. in
Sejnie ~~Die 6. Mensis Januarii Anno Dni~~ Die 5. Mensis Januarii Anno Dni 1787.

Stanislaus Augustus Dei Gratia Rex Poloniae etc.

Vobis Meis Antonio Succamerario Sae Rae Mattis et Francisco Dupiferis Siepmen Tribus inter vos germanis Wesslom Bo Szczephowo Cum attinentijs anteact. Haeredibus de Personis Bo vestris gnaliter omnibus mandamus, ut in Dnis Communibus Tribus Plocen pro ab hinc juxta suam Caderitiam Lege designat in Plonsko Celebrand. pnaliter ac peremptorie Compareatis. Ad instantiam Perillris Rendmi Alberti Ubysz Canonici Collegiatae Plocen eorund. Bo Szczephowo cum attinentijs Haeredis, atq. G. Laurentij Drozdowski in transactionis Bo Szczephowo ex nullo dato et accepto se suum Act. in transactis Act. Qui vos insistend. Transactionibus suis ac maioni Authen. facti seu faciend. citant et adcitant. Pro eo. Quatenus vos Causas cum Creditoribus vestris nostro in Judicio pro Solutione Summar. ac levatione earund. si Juste eorum Creditores concernerint attentetis. Suosque Act. ab omni impetitione ac impedimento quo bis Juridico eliberetis, Litis expensas bonificetis. Litis Tmo advenien. parituri et jud. liter. responsuri Dat. in Plonsko Die 3tia mensis Jan. Ao Dni 1787mo

N. R. P. Paulus. Szczerzewicz de Szczephowo authe. et per Palam Rit. quia Ipse Citatt. literatt. sigillatt. pro Judicio Praesenti in Plonsko Celebrand. Seniorum tenoris talis Inscriptis Edit. Cons. Praefatt. Citatt. ad Bona Vindultowo die hesterna Actam hunc Praecedens Detulit Exportaint Posuit reliquit et de Positione Notificaint De quibus Relatio

In Supra In Positione Actor. Trium Plocen. feria Quinta Pr. fm. Circumcisionis Christi Dni Jesu Salvatoris 4ta. Mensis Januarij Anno Eiusd. 1787.

Solut. Extradit.

Stanislaus Augustus Dei Gratia Rex Poloniae magnus Dux Lit. etc.

Vobis Nobilibus Andreae Nadratowski, Jacobo Kłosinski et Catharinae Wituska conti alias invicem Conjugibus Antonio Osiecki, Joanni Kłosinski Hieronimo et Andreae Nadratowskim ac Paulo Czachorowski de Bonis Przeradz minor haeredibus et Possessoribus atq. Leo Stephano Sikut de Epis. Bonis Przeradz minor Subdito, de Personis Bonisq. vestris gnaliter omnibus mandamus ut in Trnis Communibus Trnibus Plocen. prius et proximius abhinc in Sieprc juxta suam Cadentiam Lege descriptam celebrandis prth ac peremptorie Compareatis ad Instantiam Mfici Michaelis Kuczborski Dapiferi Raciąsien. ~~Domini~~ Bonor. Chromakowo haeredis Domini et Gnosi Josephi Murawski Eorq. Br. Chromakowo administratoris actt. Quivos et quidq. assia indigenq. cum Eadq. de Jure requisita inhaerendo maonq. ~~sue~~ coram actis authenq. Rni facto sive faciendq. ac Visioni recognitae tumq. Documentis causam praesenq. suffragenq. citant idq. advidendq. et audiendq. Vos Cittos ante omnia Poenis ratione Prati dicti Kamienia ex quo foeni Currus quinquaginta quot Annis colligi possint in immediata Possessione Bonor. Chromakowa existenq. ~~[illegible]~~ actt. Confalcastrati Inventarijs vestris de Diebus et noctis violenti studio Compabulationis et conculcationis in nihilum redactionis ac aliarum violentiar. in fundo sui actt. Domini peractionis ad mentem Legis affici Damna ex Eodq. fundo Chromakovien. emattt. sibi actt. bonificari demandari distinctas Poenas intuitu Processu suor. actt. ~~actt.~~ aggravationis irrealium sibi actt. per Trnos ac querelas objectionis Super vobis Cittis irrogari Litis expensas refundi caeteraq. quod Jus et Aequitas poposcerit eorq. vos Cittos statui decidi et Sententiari Litis Trno adveniens parituri et Judr responsuri Datt. in Sieprc Die 19 mensis Decembris anno Dni 1786. Nunc ad Statutionem Suprascripti Subditi Stephani de ~~[illegible]~~ summendq. super Ips. Poenis ratione infrascriptae violentiar. peractae decimus ~~[illegible]~~ omnes Cittos

Stanislaus Augustus Dei Gratia Rex Poloniæ etc.
Vobis Spectabili Joanni Smolinski, Andreæ Czachowski, Abbati
Zelinicensi de Personali Bonis vestris tam stantium
Relationis res mobilibus ac Inventarii Spretiis
omnibus mandamus ut Jn Termino Communibus Ju-
ris Locis Hora prius aut Plenius ab hinc Si
cipre Festo Quam Cadentiam Celebrandi Pleb
ac Peremptorie Compareatis ad Instantiam Spect
Antonij Womorowski et Agnetis de Rozierowskie
Juncem Conjugum Actor Qui vos et Quidem Contra Si
Existentia manti Si Herendo Protestationi ac Obdu
ctioni vestrarum Coram actis Autem Dni Facto, Cett id
proco, Quia vos Tempore non Sudem pretento reverten
do ex oppido Sepe, proficiscendo circa Bona Zelinice
magnat. ubi Dni Actores Gaudent Possessionis ad Ta
bernam ibidem Littam adveniendo, ibidemq; varios Actus
multas ac Clamores exitando, Se Actorem manitum, ad
Expostulationes Prefate Tabernæ arendatori, sine disvaden
dari violentiarq amicabili modo abstinendo adveni ens,
et at ab eizo desistere ter exposcentem Jnprimis Cede
pisastis ac Dorsum ejusdem Actoris Arreptum Conquassastis
Convulnerastis hinc et illuc protrusistis Obsanguinolastis
vestes distracerastis Jnsuper dictum Actorem Manitam
de prefato Dni Actoris Manti oppressione notificatam
similiter ad hanc Tabernam advenientem Pariter
Conquassastis, Convulnerastis, vulnera in obductione spre
cificata Jnflixistis, tam eandem, Quam manitum Lesi
citis, Diffamastis, aliasq; violentias Jnquisitione Pro Can
dem peregistis, Quare Vestimini ad Respondendum et audi
endum ea ratione premissarum Poenis tam personali
bus Quam Pecuniabus ad mentem legis Pecunia
solutionem Taxa vulnerum Jn obductione specificatas
demandi litis expensarum repassionem Jnjungi,
ac Id Quod Juris et Justitiæ erit contra vos statui
dendi et Sententiandi Litis Termino Paritori et Judicem
respondendi Datis in Sepre Die Quarta Januarij anno Dni 1767mo

Ad Pl. Michael Olewnicki de Piaskowo Dec. Palat
sit Dnus Joannes Chrzanowski Starosta Lubieski Dec.
Dnus Ignatius Dalski Judex Cancellariæ Dec. Sandecen
Dnus S. Smolyński ad Bona Przybiewo Cur. Dnus Szałoski
Bona Brudzice Dnus Cur. Dnus Zglenicki ad Bona Rembad

wo

Rematowo omnes tres die hodierna in actu contenta de
lit Expectant Posuit relinquit et de peritione notificat
de Suo Eiusdem Omnis Relatio

In Scriptis in Peritione actor Trium Plocz Tenda
Pridie Festi SS. Trium Regum scilicet Die 5ta m
Januarij anno Dni 1787mo

solut. fl. t. R 18

Stanislaus Augustus Dei gratia Rex Poloniae.

Nobis Famatis Francisco Wroblewski Laurentio Pruwarski Joanni Majewski Adamo Zielenski Martino Zielma. Stanislao Wachlewicz Josepho Turalski Mathiae Neyman atque St. Sebastiano Oladario de Pinis Bronis que Vnus quilibet Omnibus mandamus ut in judiciis nostris Tribus Ploeuae in Siepre Celebranae pro ac Peremptorie Comparentis ad Instantiam Pilis Rndmi Josephi Rosciszewski Praepositi Siepreae Actor. Qui vos Inhaerenae legibus Rni de Perlibeuae Testimonijs Sancitis Citat Ipsique ad videuae et audiuae vos ad Perlibeuae Vorum et fidele Testimonium in Causa. Siri Actor. Cum Oppidanis Siepreae ac alios respectu Violationis festor. ac aliar Circumstantiar Senten Judicij nostri Stringi in Casu Ven Renitentiae Poenis mente legis affici ac id quod Juris erit Decidi Sitis Parituri et Responsuri Dat in Siepre Die 5ta Mensis Januarij A.D. 1787 Nostri Judicio nostro Verteuae

Ill. R. P. Paulus Bielaszewski de Zarnolia auctor et pirator Palam Rictor quia Ipse Citatt literatt Sigillatt pro Judicio Praesenae Seniorum teneris talis (Inserat) Relitt Conc Praefatt Citatt ad Oppidum Siepre Domum que Famatt Wroblewski Die hodierna in Actu Contenta Delulit Exportavit Posuit reliquit et de Positione Reliquis Citatt Notificavit de quo Praesens Ejusdem Mtis Relatum.

Siepre fe In Positione Actor. Trium Ploeuae f. 6. Pridie Festi SS. Trium Regum Salutat Die 5ta Mensis Januarij A.D. 1787.

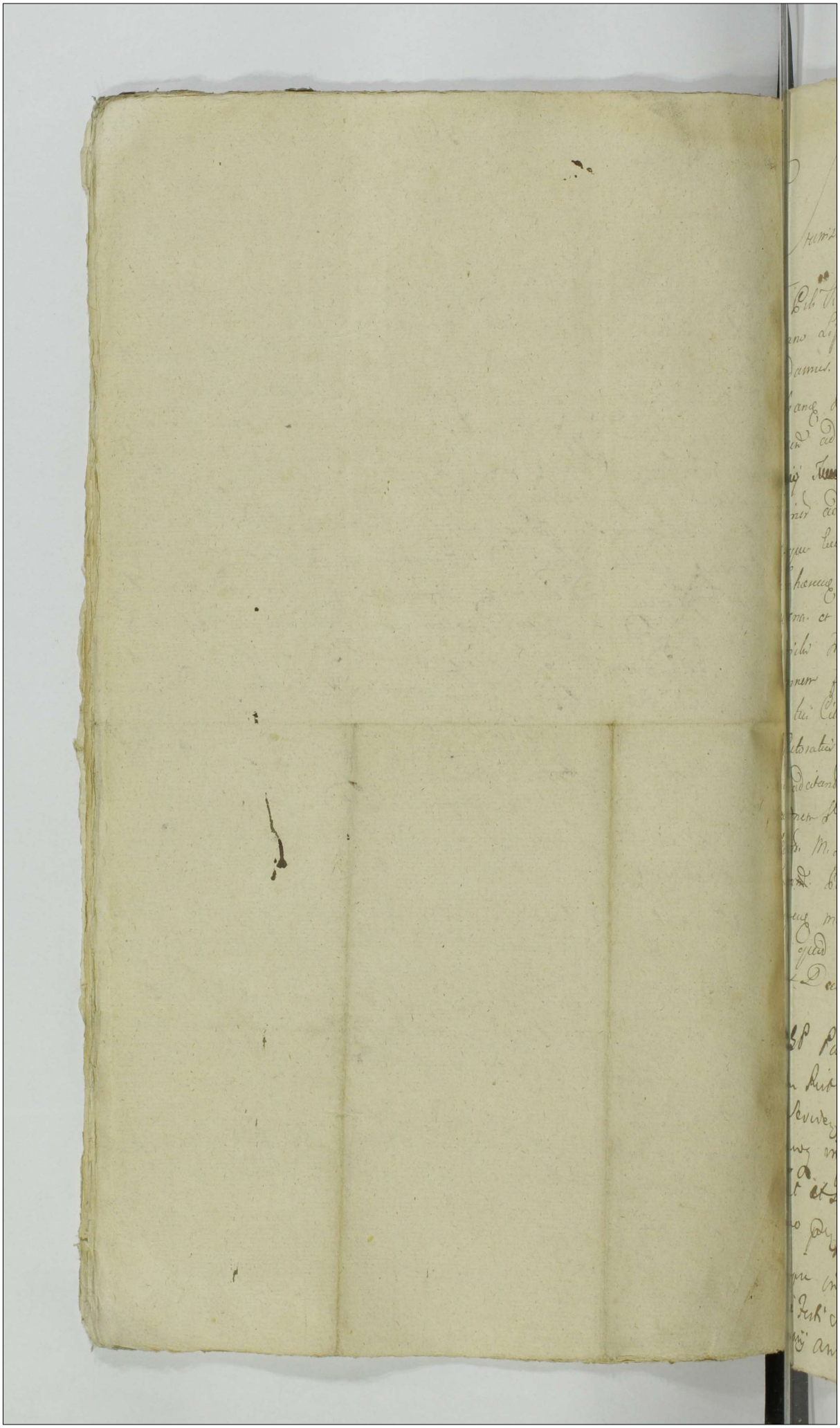

Stanislaus Augustus Dei Gratia Rex Poloniæ

Illi Cibi Andrz. Gregorio Holdzingshi Cnepsito Kiliensi Decano Lipnicensi &c &c Mandamus. ut in Judicio mio Terbni Plocens. in Causa celebrando Cibi ex Peremptorie Comparcas ad Instantiam Illustrium ad modum Andr. Josephi Przyjemski Decani Sieprc. Stanisl. Tomaszewski. et Ignatij Lasockiego Procuratoris Mensalium ad ædes Beatissimæ Mariæ in Sieprc Cibi Status que Curiæ Collegii Mansionarium Sieprcnsium ad hoc Judicium Dandi Judicij Seu hic in Sieprc Inter se aut ab una. et MM. Barbaram de Borowskich ob. M. Jarpani Zglenickich Tribun. Sieprcnsem R.R. Eduardum Matheum Franciscum Joannem filios Zglenickiego Cte ab altera Partib. adductis Mensalibus Cibi Impetitis Citatis. seu Potius ad Judicandum Causa et Actoratis Nomine aut. Cum Prælud. MM. Zglenickich Judicibus adcitandi Pleno ad Judicandum et Definiendum te ad Justificationem Partium a Summa Trium millium flor. Pol. Pro ob. M. Zglenickich in Bonis Bledzew et Bledzewsko Incorporat. Carte que Posture in Collegio Mansionario Sieprcnsi manus Recepte Sententia Judicij in Stargi ac id genus alias Cibi Decimas. et Reliqua Dand. in Sieprc Die 5te Mensis Januarij Anno 1787

Nos Paulus Bielczewski de Zarowka Castellanus Palatinus Rivi Dura Ipse Testes Literas Actoratus Judicij Generalis Dobrzyniensis Generalis Dobrzyniensis Judicij Generalis Dobrzyniensis Judicij Generalis Dobrzyniensis Judicij

Crat. P. R. ~~Kurtz~~
Kolodziejski Per
Colliquium Mar-
sionarium Regnum
1787.

Jn Lipp

Soli extradit

Stanislaus Augustus Dei Gratia Rex Poloniae Magnus Dux Lithvaniae Etc:

Tibi Gso Josepho Komorowski de persona Bonis tuis Gnaliter omnibus mandamus in Judicijs nostris Trinitus Plocens in Suspe Celebrandis personaliter ac perem[illegible] compareas ad Instantiam Gsi Andreae Swięcicky Camerarii Trinis Dobrinens[illegible] Quite inhaerendo Scro manuali ac Cessioni tum maioni authenticae facti citat[illegible] ad videndum et audiendum, te ad Solutionem Summae centum octuaginta Trium Flor[illegible] Scro manuali die 20 mensis Aprilis Anno 1779no Datuato M Ignatio Sudrasky [illegible] Lukoczens assecurat per Eundem M Sudrasky Scro manuali die 3tia mensis [illegible] Anno 1783 sibi act cessae adhuc usque non persolutae Sententia Judicij nostri Strin[illegible] Solutionem Ejusdem Summae una cum provisione ab eadem provenientem Injungi litis expensas refundi ac id quod juris erit decidi et Sententiari sis paritus et Ju[illegible]ialiter responsurus Datt in Suspe die 4ta mensis Januarij A.D. 1787

[illegible] Martinus Bien et Babe Wiąnezanski authens et Juratus palam rit Quia ipse Citationem literatam Si[illegible] pro Judicijs Praesens servienti edidit cene[illegible] Praefatt Citatum ad Bona Komorowo die hodierna in acta Contenta detulit expectavit, posuit, reliquit, et de Positione notificavit de quo Praesentius Relatum.

In Suspe in Positione Actor Trinitus Plocens Feria 6ta Pridie Festo Sanctorum Trinitatis Scilicet Die Quinta Mensis Januarij Anno Dni 1787

Citatur Gras Komorowsky
per G. Puzięcity
1787.

Soluto

Stanislaus Augustus DEI Gratia Rex Poloniae Magnus
DUX Lithvaniae Russiae Prussiae &c

Tibi Infideli Lewek Eliaszowicz Judeo Sierpcensis de Persona
Bonis ac Rebus tuis qualiter omnibus Mandamus
Ut in Terminis Communibus Terribus Plocensis Districtus
Sierpcensis Tra Ztea prius proximiusve ab hinc in duas-
bus Septimanis in Sierpe Celebrandis pro ac peremptorie
Compareas Ad Instantiam Ulfici Adami Malewski Vena-
toris Viniae Actis Quite ad paratum Decretum injunctae
Solutionis Summae Trecentorum viginti sp et grossorum Semi octo
q 25 ~~Januarii~~ Mensis Januarij 1782 Ao in Sierpe prolatam,
paratamque Condemnationem in Terno Satisfactorio obtentam
et publicatam Citatam et Adiutam Jdq ad Ordinem ad Audiendum
Te Infidelem Eliaszowicz ad Satisfactionem pro Ipso De-
creto Sententia Judicij Nostri Stanislai, Solutionem
Originalis Summae una cum Provisione, ac Lucta Trium
Marcarum Polonicalium indictam demandari, Poenas in Sublatio-
nem Conditionis Superte Extendi, Litis Expensas refundi, Sis
Terno adventurus paratus et Indulter respensurus Dato
in Sierpe q 2da Mensis Januarij Ao Dni 1787mo

Ad RSP. Paulus Bulaszewski de Zarowsze authentice Jurat.
Palam Rist quia Ipse Citatus Locato Sigillum pro Judicijs Praesens
Seniorum tenoris talis Inserat Edictum Conc. Praefato Citatum ad
hic ad Oppidum Sierpe Domumque Citatus Ibidem Sit Debitum
in actu Contentum
Expertecum Posuit reliquit et de Positione Notificando Deque
Eius Relatum Trecentorum viginti sp et grossorum Semi octo

Tr Sierpe in Positione actorum Trium Plocensis fina 6ta Conditionis Testi
Sanctorum Trium Regum Salvat Die 5ta Mensis Januarij
AD 1787.

Jn 373

Stanislaus Augustus DEI Gratia Rex Poloniae &c.

Tibi M. Josepho Calasantio Kamperhauzen Capitaneo Sieleceni
de Persona Bonisq tuis generaliter Omnibus mandamus
ut in Trinis Communibus Trinibus Plocens Juxta Suam
Cadentiam in Supre Celebrandis pltes peremptorieq Com
pareas ad Instantiam Illmo Theodori Caroli et Joan
nis Fratrum inter se germanorum Sokolnicki et Tribunicis
Plocens Actis Dei te Inhaerendo Maoni Suae Coram
Actis Authis Rni Factae vel faciendae citando Seu
potius ad Paratum Decretum inter se Actis ab Una et
te Cito Parte ab Altera in Trino Condnis in Bonis Chra
ponia et Alijs agitato ex Limitatione Die 6ta Mag Febru
arij Anno praesenti Lato adcitando ad videndum et audiendum
~~attento~~ te ratione Supra de Acta Connotato Decreto in puncto Census
ab Inquilinis Bonorum Chraponia Pietrzyk et Mosci
ska ad Resonantiam Traditionis Eodem Decreto Libi
Actis adjudicato recipere non Permissionis imo Posse
sionem hoc Decreto pro re Suo Actis praecautam praepedi
re praesumptionis taliterq praemisso Decreto Contraven
tionis Poenis affecti Seu Potius Attento Eodem
Decreto ac Maoni facto Ratione praemissorum te Conde
mnandum Censeri ac id quod Juris erit Statui

Sis Trno Huic Parituras et Judiciali Ter Respon-
duras Dato in Siepre Fra 2da pd Fri S.
tini Pontificis pro Anno Dni 1786 etc.

MRSP Nicolaus Jarzębiak de Korolino actor Pa-
rit Jeria Ipse Citaenus Liberatus Sigillatus pro Judicijs
Servicij Generis Talis Inseratur / et Ill Conq
Cit ad Bona Chrapowia die hodierna Inactu
ta debitis Expectant permit relinquit et de
sitione notificant de Quo Ejus relatio.

In Siepre in Positione actor Trium Plocen Juris Ob-
testi SS Trium Regum scilicet Die 5ta Mensis Ja-
nuarij Anno Dni 1787.

III

Copia editae Cita-
tionis ex parte MM.
Sobolewskich Tribunal
Plocen Cum M Kam-
pentianen Capitaneo
Liceen pro Judicijs
Tribus Plocen in Siepre
Celebrandis Detata

1786to
in Siepre

Sol Fl 2 gr 3

Stanislaus Augustus Dei Gratia Rex Poloniae Magnus Dux Lithuaniae Russiae Prussiae etc.

Vobis Mgcis Michaeli Parento Dapifero et Theodoro Dapiferino filio Lazarich Kiewerskim tum Honesto Cucurvi nominis Zygowski tum Gaspar Szymczak et Eiusdem nominis Torysiak atque Joannis Maciejowski de Boniszchromakowo Subditis de personis Bonorum Veteris generaliter Omnibus mandamus ut in Terminis Communibus Tenentibus Plocen Tenu Tertia prius ac proximus ab hinc in Siepe celebrandis personaliter ac per Comptorie Comparcatis Ad Instantiam Generosorum Hieronimi Andreae Parentis et Casimiri Filij Nadratowskich Jacobi et Joannis Kloszinskich Bonorum Przeradz minor suarum Fratrum Haeredum et Possessorum Acta Qui Vos inhaerendo manifestationibus ratione infrascriptae factis et quam subditis manifestantur Citatum videndum et audiendum Vos. Et quidem Mgcis Kuberski Dapiferum ratione Inventariorum Acta ex propriis pascuis et Silvis Bonorum Przeradz saepe saepius ad forestam Abactionis Eiusdemque fame per aliquot dies fine extorquendi Laboris et Aratura macerationis pro una die ex benevolo actu Actionis suorum cum Aratris Bonorum infamulis per quatuor dies apud se detinere mandationis et similiter fame macerationis in Silvis Bonorum Przeradz atque Communi Haeredum saepe saepius venationis Acta saepe saepius Lesionis diffamationis ex abactis binarum Vaccarum Gregis Jacobi Koldsinski proprias lupis devorare causationis Eque Gnri Andreae Nadratowski proprie nullis de damnis violentis abagere et ejusdem Laboribus macerare mandationis damnorum instrumentis et pratis Acta infra permissionis per Subditis veri Gnri Jacobi Koldsinski oppressionis Lesionis diffamationis aliarumque injuriarum Jurisdictionibus deducendarum Antony Oniko olim Antony Filij

illatum

Stanislaus Augustus Dei Gratia Rex Poloniae Magnus Dux Lithvaniae Russiae Prussiae etc.

Tibi Mgco Michaeli Kuberski Dapifero Racionis Palatinatus Plocen. de persona Bonorum tuis generaliter omnibus mandamus ut in Terminis Communibus Terrestribus Plocen. Tenor Tertia prius et proximius ab hinc in Siepre celebrandis personaliter ac peremptorie compareas ad Instantiam Gnri Andreae Nadratski Acto Qui te inhaerendo Officio Arresto ac manifestatum ratione infrascriptae facti. citat ad videndum et audiendum te ad instantaneam Extraditionem Eque Acto proprie nulla ex ratione detentae per Sententiam Judicii Nostri Ansigr Extraditionem Eiusdem demandari Carentiam laborum decerni ac id quod juris et justitiae erit Sententiam Sis paritus et responsurus Datum in Siepre die 2 Mensis Januarii Anno Domini 1787

MPSP Stanislaus Kasmirski de Przerad Magna A et J Palatin Rist Quia Ipse Citatus Literas Sigillatas Judicijs per Servitium Teneris Tali Inscriptas Fidei Conc. Fad. Cit. ad Bona Chromakowo Die hodierna in actu Contenta Debuit Expectari Possunt relinquere et de positione notificant de Quo per Jus Nihil fecit relaenem.

In Siepre in Positione actus Terrarum Plocen. Feria Quinta post Dnicam Circumcisionis Christi Dni proxa scilicet Die 4ta Mensis Januarii Anno Eiusdem 1787

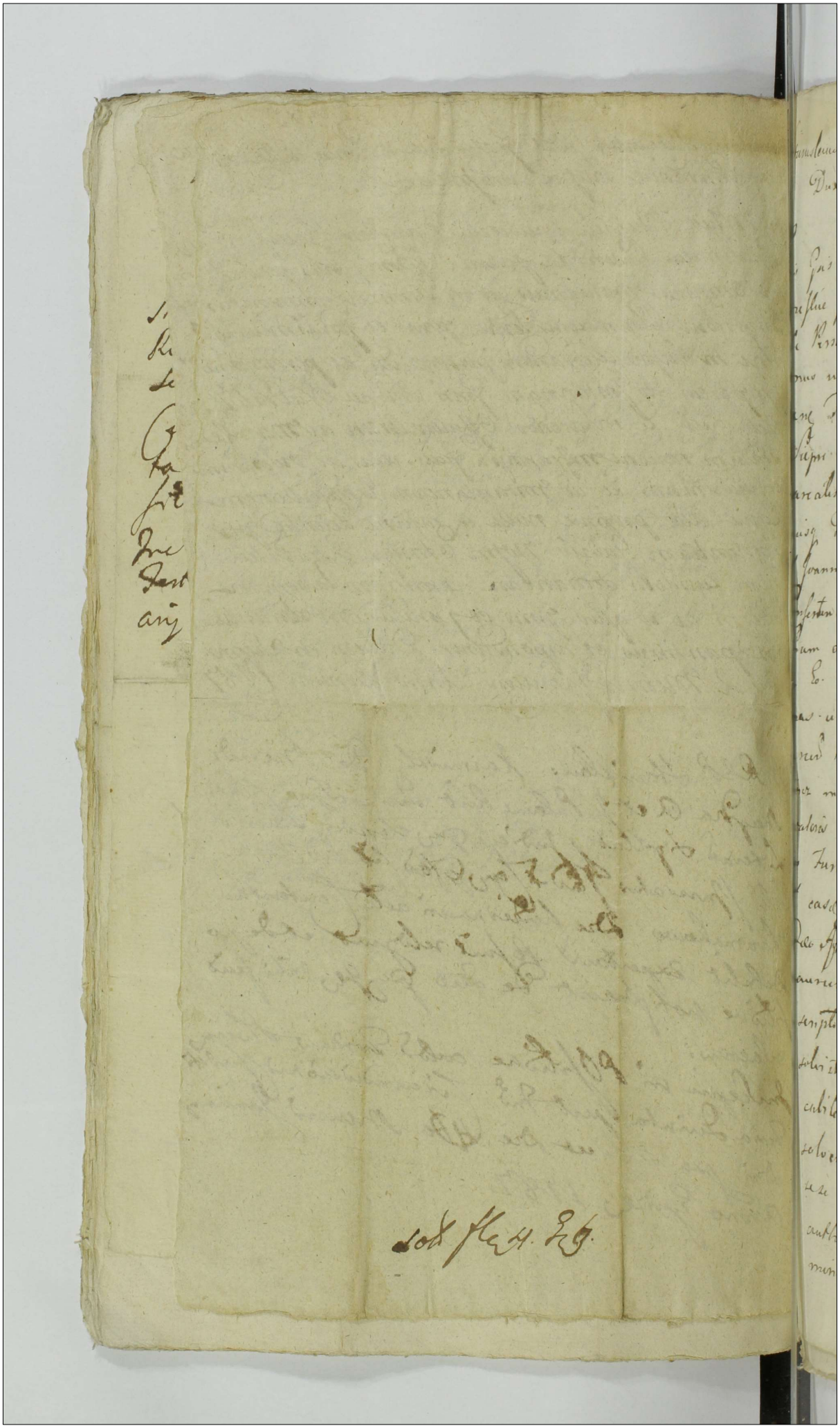

Stanislaus Augustus D.ei Gratia Rex Poloniae Magnus
Dux Lithvaniae Russiae etc.

Vobis Gsis Bernardo Kęsicki et Mariannae de Mato
wieslice Jnicem Conjugibus tam Petro Nadrowski
de Personis Bonisq Vris qualibus Ombus manda
mus ut in Terminis Communibus Tribus Plo
cenę Feria Etia prius aut proximius abhinc in
Sieprc Celebrandę pltr Itme ac peremptorie Com
parcatis ad Instantiam Instigatoris Judicij Nri
cuisq Delatorum Gsor Valentini Rokitnicki Dni
et Joannis Zaleski Administratoris Actis qui vos Aquae
Consertum in assia Mainti Inhaerendo Macinatus sui
Coram actis authis Rnu facti seu faciendę Citant idq
p Eo. Quia vos unitę suam Conditamine Equas bi
nas unam sibi actis G. Rokitnicki valoris Octo
aureorum hungaricalis, alteram Infideli Jakub Aziko
wicz in Grothowo et Dziembakowo Arendatori
valoris Sex aureorum hungaricalis ex Stabulis mo
do Furtivo de Consensu Contrarii suae intercepistis
et easdem equas disvendidistis, et licet infideli Ju
daeo Azikowicz Arendatori Summam Sexdecem
aureorum hungaricalis pro eius equa modo supra
scripto intercepta vos Gsi Kęsiccy Conjugis per
solvistis iuntamen sibi actis ad multas am
cabiles requisitiones equam interceptam per
solvere recusastis Jmo Termino Convenire
sese iussistis, Insup Macinę sua Coram Actis
authis Rnu f Actis Circumscripsistis et Ter
mino suo vexatione sibi actis ad Judi-

ad Judicium Trre Rocene propriis Districtus pro e-
minatione Maoris ac si circumscriptiva
factam Convitatis et se aut in litis exp-
sas frustranee superinduxistis ideo Cela-
ri idq ad videndum et audiendum ad solut-
nem Summae octo aureorum hungaricalium pro
Equa intercepta, et ad refusionem lit-
expensarum indebite Causatarum ex substan-
Vri Sententia Judicij Nostri, Springe me vero non
non modo sibi aut verum et alijs ha-
nibus patrati furti Omnimodae Inquisi-
ne Jacopolus Sonetinicus genere probandae
poenis Criminalibus mente Legis multatam
eliminationem Maorum circumscriptivam
cum se aut et alios post patratam Furtu-
aram actis authis Rri interposita Censen-
Summissionem in Dziembalowo Die 29
Mensis 9bris inter se aut ab Una et vos
Gros Kasielue motivo et stimulo Amicor
ex parte Vri impetratorum et ad se aut de-
gatorum Anno Praesenti initae et Confectae
ex ratioribus Certis Cassari Ceteraq pro
Exigentia Legis et Justitiae decidi et Sen-
tentiari, Sitis Termino paritari et Judicia-
ter respensuri Datum in Siepre F. 3. post
Fm Circumcisionis Christi Domini a-
no eiusdem 1787

Ad R.P. Martinus Rogowski de Krewiunic cultus et Jurat.
Palam Rent quia Ipse Citatus literatus Sigillatus pr Jure
Praesens Servicus teneris talis (mis eral) Eiusdem Cens
Praefatus Citatus ad Bona Grodkowo Die 2da Mensis
et Anni Praesens Detulit Expertaind Posuit reli
quit et de Positione notificavit de quo Eius Relat.

In Sigpre in Positione Actor. Trium Plocus f. 6. Pridie
festi SS Trium Regum Scilicet Die 5 Mensis Janua
rij AD 1787

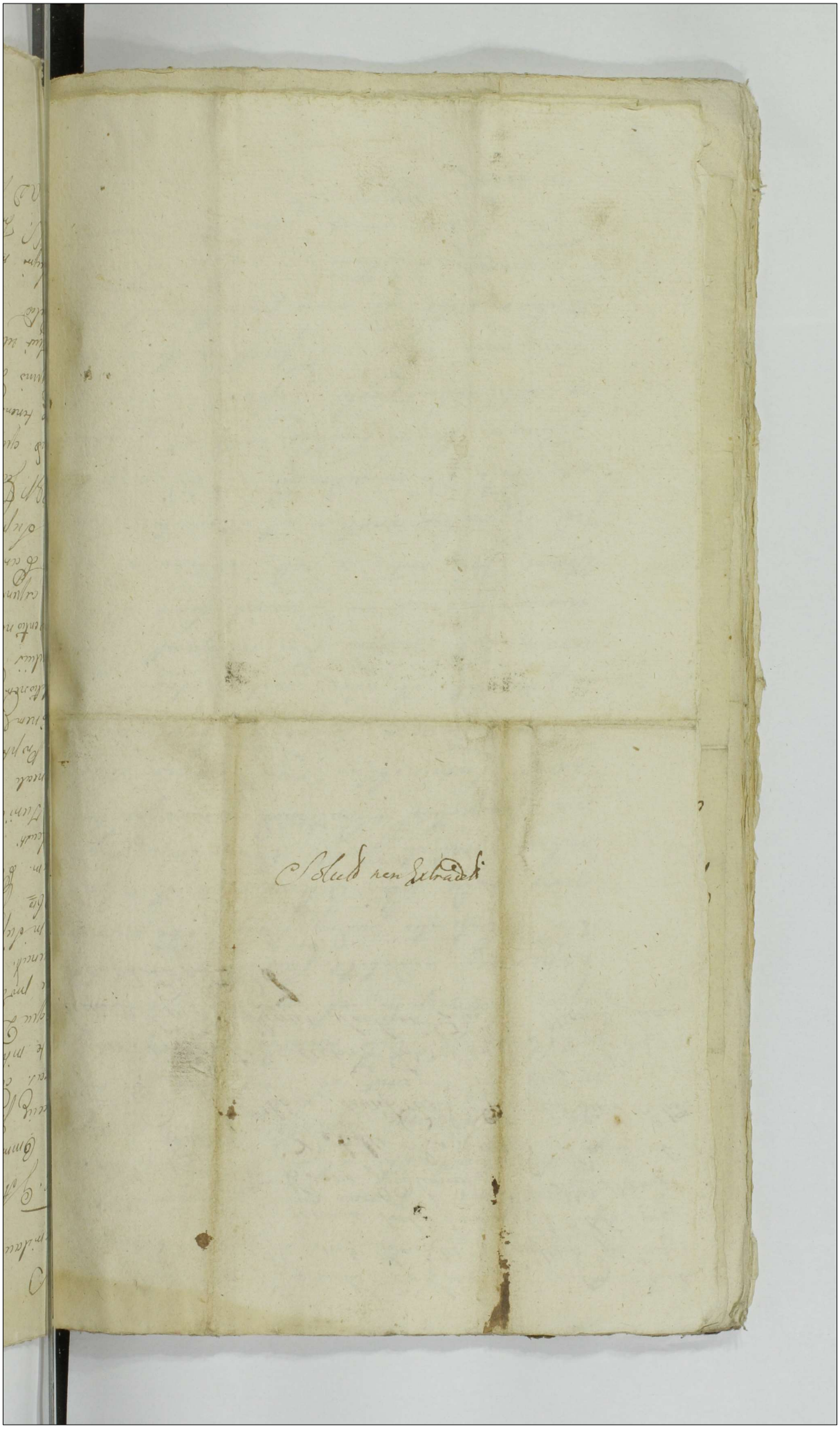

Stanislaus Augustus Dei Gratia Rex Poloniae etc.

Tibi G. Antonio Nicolaus de Pmod Bronisque tuis
gltt Omnibus mandamus ut in judicio nris Trib.
Plocien. In Sieprc Celebrand. pltr ac Peremptorie Com
pareas. ad instantiam G. Mathiae Malanowski Actor.
qui te inhaerendo Dcm judicij Sui infra de Actu Exarat.
alijsque Documentis Causam praesens pevaine Citand.
Quae pro eo. Quia licet si ~~te~~ a Motione ad judicia
Tribunal. Rni Petricoviensis Circa. Dcm judicij Sui
hic in Sieprc Die 12da Mensis 8bris anno Elapso
1786to Interse Actor. ab una et te Citat. Pte ab altera
tatum. Porte interposita Recessum Coram actis authe
Perfecisti tamen Eius Dcm non Satisfecisti Sessio
nem Turricam non Explecisti nec Vadium Duplex
Capreale Persolvisti quinimo Eius Dcm Contravenisti.
Qua Propter. Citaris ad idem et audiendum te ad Satis
factionem Eius Dcm Sententiae Judicij nostri Stringi
Expletionem. Sessionis Turricae impingi Solutionem
Duplicis Vadij Demandari Poenas tam Pro Con
traventione Eius Dcm quam Seorsivas. Super te actor.
litis expensas. refundi ac id quod justitiae erit Dandi
Sis Parilunis et judtto Respensurus Datum
in Sieprc Die 3tia Mensis Januarij A.D. 1787.

M.R.P. Jacobus ~~Troianowski~~ Troianowski de Grodkowo auctor et Jurat. Palam
Rend. quia Ipse Citat. literat. Sigillatt. pro Praesens Ser
vicio teneris talis (inserat) Relatt. Cons. Praefat. Citat. ad Pa
Rempino Die Thodierna in Acta Contenta Detulit Expertand.
Posuit reliquit et de Positione Notificand. de quo Eius
Relat.

In Sieprc in Positione Actor. Trib. Plocien. f. 6. Pridie festi
SS. Trium Regum Lubeit Die 8ta Mensis Januarij
A.D. 1787.

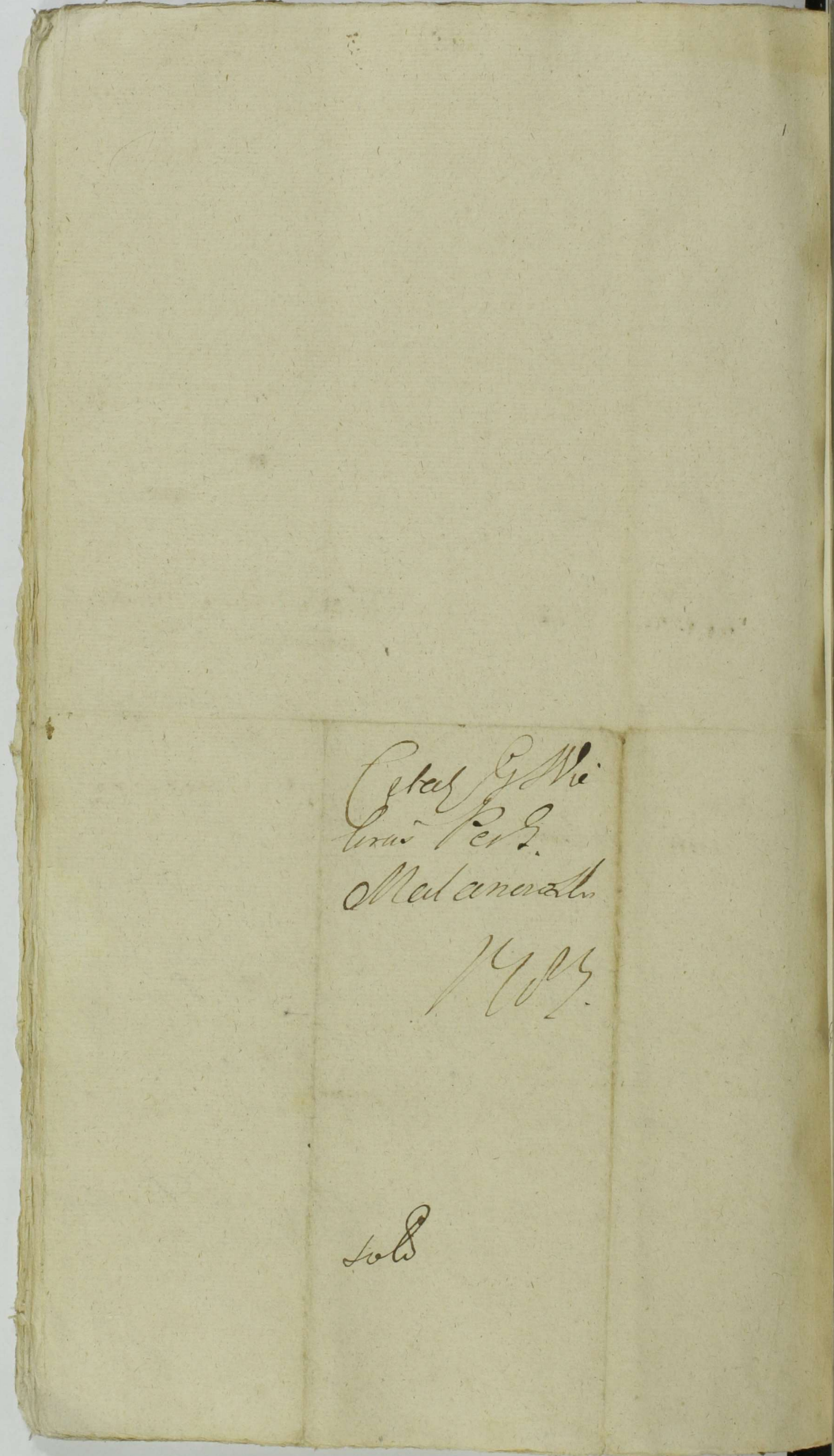

Cetera G. Wie
lerus Pers.
Melanoralis
[illegible]

solo

Stanislaus Augustus Dei Gratia Rex Poloniae Magnus Dux Litwaniae Russiae Prussiae. etc.

Tibi Gso: Joanni Rzeszotarski de Persona Bonisq vestris Generaliter Omnibus Mandamus, ut in Terminis Commonibus Terrestribus Plocensibus, Juxta suam Cadentiam Lege descriptam in Siepre ~~[illegible]~~ ~~ab hinc~~ Celebrandis Personaliter ac Peremptoriae Compareatis, ad Instantiam Bartholomaeji Kesicki Domini, atq honeste Magdalane de Strusienskie, honesti Gregorji Gotleb, Ovillatricis consortis actoris, Qui te et quidem honesta Ovillatrix, in Assistentia Domini ~~[illegible]~~ sui, in Herendo protestationis suae Coram Actis Autenticis Regni cum Obductione Vulnerum et Concussionum per te Citatum sibi ~~[illegible]~~ Actoris Illatar, Citat ad videtur et audiuntur ~~[illegible]~~ ~~Bonas~~ Te ratione suae actricis ~~[illegible]~~, in Primis, in Molendino, in Bonis Naddnik existentis ex Tabernaq in eisdem Bonis sitta, ad Praefatum Molandinum, iterfaciendo, Nulla ex ratione Oppressionis Concussionis Lesionis digustibus Saltionis, ac Aliar Injuriar ~~[illegible]~~ ~~[illegible]~~ Illationis, Pariter ad Mantem Legis ~~extendi~~ punire, Sis Termino ad Venienti Pariturus et Juditialiter Responsurus, Datum in Siepre Die Tertia mensis Januarij Anno Domini 1787.

M.G.P. Valentinus Bronski de Zamoscie authus et Juratus palam mit quia ipse Citationem Litt Legit p Judicij Praesens Tertius Sedis Praesens Venerunt Sedit Coram Praefat Litt ad Bona ad Bona Rzeszotary Starawies die hodierna in cuius Contenta detulit, et pertaxit posuit reliquit et de Positione notificavit de quo Praesens eius Relatio.

Siepre in Positione Cuius Trium Plocens F. 6 Pridie Festi S.S. Trium Regum Sub et Die 5ta Mensis Januarij Anno Dni 1787.

In Bonis Rześitary
Starawieś 1787

Solut flę 2

G.G. Paulus Malanowski ob. Joannis et Catharinae de
nowski filius Martini ab una et Petronella de
nowski ob. Jacobi et Marianne Zolkowska Conqd. fil.
Consens. Ph. ab altera. Sari RR.

Citant G.G. Mar
ainkiewicz ac alij
Cont. Pa. Th.
Dobrski
Ci

Nec Extradit. Nec Solut.

380

Nec solut. nec ablat.

Monsieur
...atis D. Tran
...manis Wes...
...ni Sty...

Augustus Dei gratia Rex Poloniæ Magnus Dux Lithuaniæ

Vobis

Nobis Joanni Kiedrzwicki Parenti Stanislao Hadrzej et Casimiro et Filiabus Kiedrzwickim Thomæ et Joanni Marcinkiewiczowi ingressis et de Ea Constantia Kalinowska genitis Filijs et Filiabus Personis Presentis vestris [illegible] ac Legimis quibuscumque aliis damus, ad Infrascriptas Communibus Infrascriptis Placitis Cadency Lustrationis celebrandis Plebiscitis ac peremptorie comparendum ad Quorum Instantiam Mci Bartholomæi Zboinski Procuratoris Dobrinensis Pro Bonis et alios cum Attinentijs Hæredibus Actoris Lui vos et Quemlibet Asperum indigere cum eadem de Jure requisita inhærendo suis Documentis Testibus et Juramento suffragijs Citat sua potius ad paratos quorumvis Vos Omnes parata et quidvis Decreta paratam totam et omnimodam processum paratas Condemnationes super vobis Nobis Kiedrzwickim Marcinkiewiczowe Citis in Judicijs Nostris obtentas et publicatas ejusdem prosequenda Executionis secundo post obtentas Contumacias penam ad incidentiam Causæ et Actionis tam Mci Wallesztein contra M. Actorem quam e converso sui Actis coram vos Citis et se eorum Citatis Adeitat ejusdem ad videndum et audiendum vos Citis adomnimodam evictionem et re transactionum in tuitu Pro Bono cum Attinentijs in personam Lui Actis subsequendis Stringi et ab petitione M. Wallesztein et comportatis per vos Citis Documentis retram legali jus pretensionis apparentis. Unum Actis coram eundo M. Actis ad impedimento juridico liberam penam Litis Condemnationum in Judicijs Nostris super vobis Citis ob extendi litis expensas refundi cæteraq ejusdem exigentia Causæ prædecidi et sententiari Litis Pro adveniens pariterq et judicatum Datis in Sapie Tria Lectionis ante Pro Latos Trium Regum Lectionis Die Secunda mensis Januarij 1787.

M Reg. Joannes Gabriel de Gabrii auth. et Jurid. Palat. Podlac

Jure Citat. literis Legitis Pro Judicii præmissa generis tenoris

quibus mittatur Citatis Cong. Protesto Citatis ad Pro Bonis

ter Die Hodierna in Actis Contenta Debitis expectandis Respon

quit et de Petitione Notificavit De quo Fuit Relatum

Super Depositione Actoris Sid Pleno Fide Citis

Trium Regum Sedentis Die 8va Mensis Januarij A 1787

Omnibus in Staroneeby Bromberg. Loci Mansuet
de Capitaneus Ordinis S. Stanislay Eques

Vobis meis Arbitris Succamerario S.R.M. Franciſco Dupiſſenil Liepmendribus inter nos vertis
ſion Bd hereplowe ex una Haeredibus Bernardi Pl
vertis ex omnibus vigore Regiæ Mandati, quæ hic
in Pl. insinuamur Capita Authe mandamus, ut in Mris
Querelæ Causæ Actis Judicijs Ord Capitl Loci pro
cubini in Oo Loci Culmens proclitis ac per emptis
Comparentiis. Ad instantiam Reverendi Domini Alberti
Abbatis Canonici Collegiatæ Plocens Bd hereplowe cum attinentijs Haeredis alijs Laurentij. Deinde vobis ex multis
datis Acceptis ad Transactiones relignationes Bd hereplowe
pro una secum Lite instructis ad Rei vos in hoc Mandati authent facti Juriend. Citant. Reapertis
ad inscientiam Causæ Actoratus vestri, seu ex Actoratu sed ad ac inscriptione ad parat Dilationum
in pœnam pœnalis Comparitionis nostræ in Judicio emanatis adcitant, ad videndum audiendum vos ad extimationem veritatis rerum in veris formam ejusdem
existentium, vacuo Feriis bonis negotijs vacuo
dies consumptos Tiendo hereplowiensi annexos Contractu vendi. Dnis non exceptis ad tempore remanentionis accepti ad Regiones amicabiles non
extradi. ad Sententiæ Judicij nostri Compellij, in Actoratu vestri in completum Actionem decerni. Litis
expensas refundi ac id, qd Juris & Justitiæ erit Cum
vos Statui. Litis Mnō advenien parituri & respon
suri Dat in Oo Plocens Die 3tia mensis Jan 1787 mane

Ut R.P. Paulus Szczuczynski de Szczuczyn Archi
et Joannes Posam Rent ejusd. Ipse Actor Citatus Vigilius
Ejus Cruz Plocens Sapiens teneri scitis Juramt.
Scitt Cons Prefata Citata ad Bona Audiendum
Dni Rationis Actum hunc Procedere Detutor Reperit Sciri relignari et de Positione Notificandi de
quo Ejus Relatio

Supra in Scriptis Actor. Fiat Plocus Feria 3tia Die 7mo
Decembris Anno Dni præsentibus Die 4ta Mensis
Januarij Anno Jussu

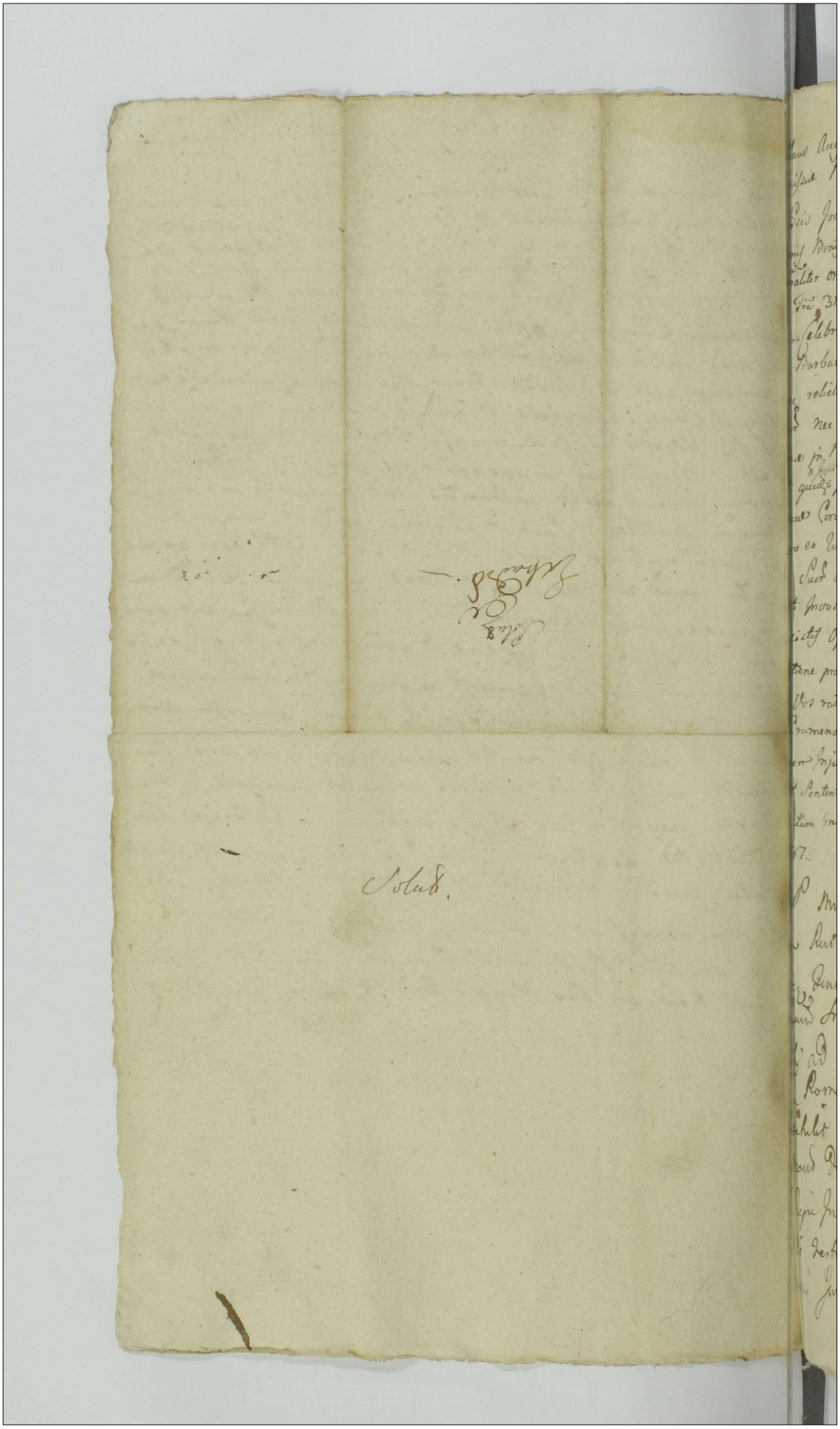

Stanislaus Augustus Dei Gratia Rex Poloniæ magnus Dux Lith
æ Russiæ Prussiæ Mazoviæ etc.

Viris Dnis Joanni Smolinski Andreæ Czachowski et alberto Zglinicki
Terrenis Bonisq. Vestris Summis pecoriarijs rebus mobilibus ac Immo
bilibus gnaliter omnibus Mandamus ut In Trinis Communibus Trib bay
nus Tribus Stis prius aut proximius abtinc In Sapre Juxta Stas
Pentiens celebrand. alter ac peremptorie Compareatis ad Instantiam
Nob Barbarae de Borowskie Ob mu Gasparj Zglinicki Inlem
mor relictæ Consortis Viduæ Matris tum Franciscj Filij
minor nec non Infidelium Lewek Grayniak et Consortis Ejus
barne in Bonis Zglinicie magna Sitis Arendator Actor Qui
o et quibus Judex In assistentia Dominor Inhærendo Protesta
tur sueq. Coram Actis authent Rei facti seriæ faciendo Citat
pro eo Quia Vos Tabernæ In Bonis Stis Zglinicie magna
tam Suor actor Dominor hereditariam alibiq. Liquoribus
ebriat. Invasistis Gladem Stis arendatores Nulla ex ratione
necessitate Oppressistis Concussionem Injustitiæ ac alias violentæ
quisitione probandas peregistis Quare Citamini ad videndos et au
diendos Vos ratione præmissor violentiar pœnis tam Personalibus
am Crumenalibus ad mentem Legis pœnis Litis expensar
lutionem Injungi ac id quod Juris ac Justitiæ erit Cum Vos Stati
Di et Sententiari Stis Trinis huic parteri et Judicialiter respon
Datum In Sapre Die Quarta mensis Januarij anno Domi
1767.

Ad Mandatum Michael Olesnicki de Olesnica Act Jurat
Polan Rut Quia Jure Plaenes Literat Legit pro Judicio
Generis Dni Joannis Smolinski ad Bona Rzybnicowo Cum pert S. Ste
phani Smolinski ad Bona Rzybnicowo Cum pert Zglinicki ad
Zglinicki ad Bona Mundarie Cum pert Zglinicki ad
Bona Romanowo omnes Tres Die Hodierna Juncta Tenta
ta pichulis Expertaid Pœnis relictis erde pertinde
ostrand de Loco pœnis Ejusdem Inhi relatæ
In Sapre Judicialiter actis Trinis Mensis Die Octa
vo Die Tertia Sti Trium Regum subsecut Die Octa
vus Januarij Anno Dni 1768 Tmo

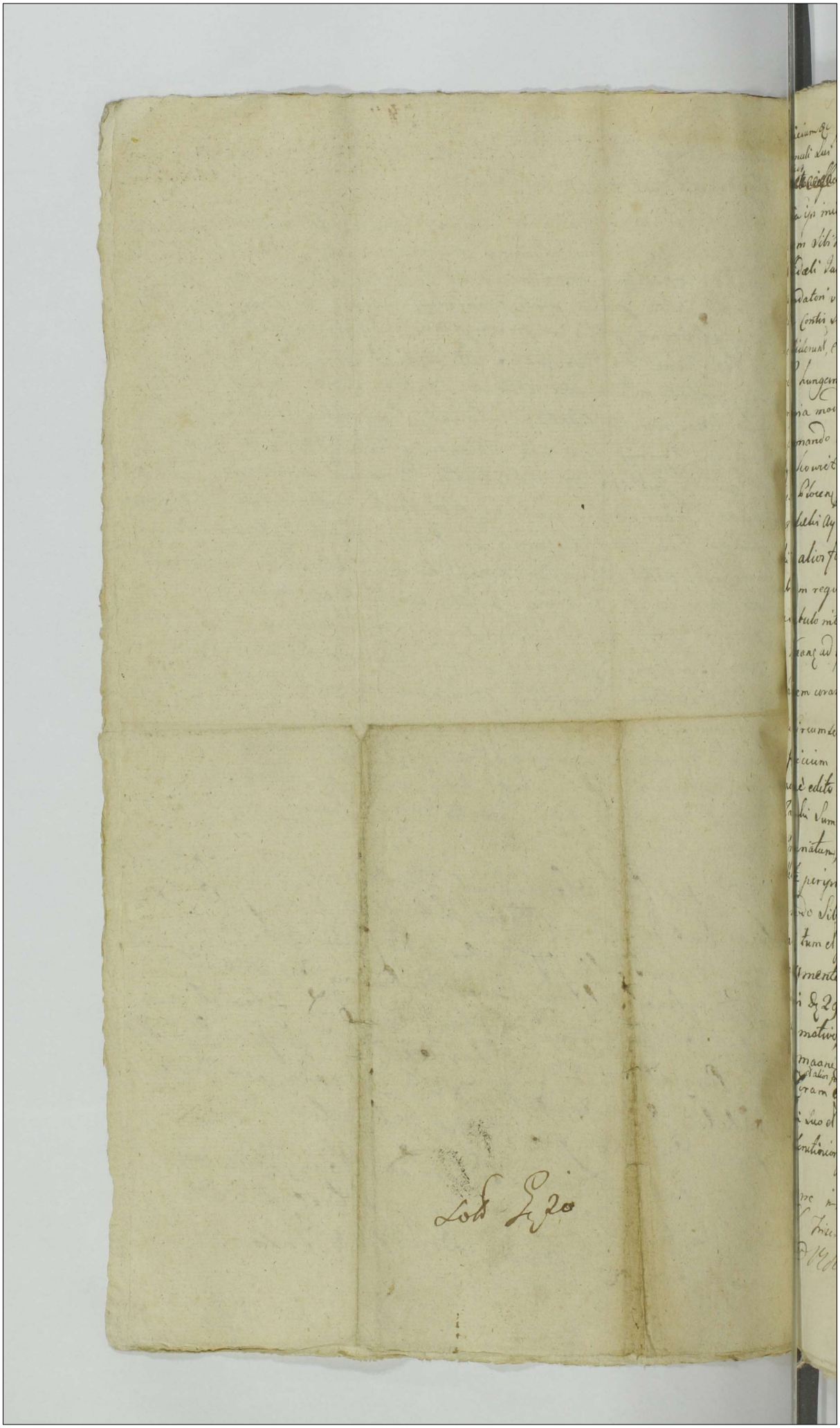

Ad Judicium &c postea veniens D. Valentinus Kalinichi suo et D. Joannis Zaleuki
Famuli sui Solennem in et adversus Eius Bernardum Kezilii [illegible]
[illegible], alq Petrum Nadrotki in ferd maonem iuxta in Ed.
Livia ipsi inito Seuem conditionem sic D. Kezilii et Nadrotki Equas binas
unam sibi Maang valoris Octo aureos hungaricales nocte prima, alteram
Infideli Jakob Ayzykowicz Tabernat in Grathowa et Diez baluowo Ll
Arendatori valoris Sex aureos hungaricales nocte Secunda de Consensu pre
fatae Conthi Suae, clandestine ex Stabulis Intercepserunt, et Eaq Equas dis-
vendiderunt, et Lucri sui D. Kezilii [illegible] Summam Sexdecem au
reos hungaricales dicto Infideli Ayzykowicz Arendatori pro Equa Ejus
propria modo furtivo ex Stabulo intercepta persolverint, et ea metho
do perpetrando se ea loco patrato furti scelere eximendare posse Eundem
Ayzykowicz ad maonem in ordine Recessus, a maone coram actis
Curiae Plocen per D. Zaleuski suo et ea commisso sui Maang et Ejus
Instibebis Ayzykowicz intuitu interceptionis Equae eorum D. Kezi-
lii ac alios facta, Superinduxerint, cum tamen sibi Maang ad ami-
cabilem requisitionem Equam sui Maang propriam modo supradicto
ex Stabulo interceptam persolvere renitebant, imo per delegatum per
se Maang ad ipsi amicum processum se se Convenire mandarent, Insuper
maonem coram actis Curiae Plocen cum se Maang et D. Zaleuski intuitu
dicti Circumscriptionis indebite sic D. Kezilii interposuit, et Tmo Suo
ad Judicium Curiae Plocen prospici Districtus se Maang et D. Zaleuski
vexatione edito indebite Conuitavit, Ideo Maang pernem se et Eunq
D. Zaleuski Summopere per eosq DD Kezilios et Nadrotki gravatum
et Injuriatum, Tam de vindicatione Injuriae Suae, quam Litium Expensar
indebite per ipsi causatar, Irrogandis Super ipsi pro pfatis Scelere[illegible]
non modo sibi Maang verum et aliis multis hominibus similimodo
nocivis tum et pro aliis Scelenibus in aliis circumstantiis per ipsos ite
ratis mente Legis Criminalibus puenei pene non denuntiate Sub-
sistionis de 29 mensis obtis anno [illegible] in Diez baluowo cum Eisq Sui
quibus motivo et Stimulo armior per eosq DD. Kezilios impetratos
ad se Maang delegatos invita et subsequente [illegible] ad hereendo quoq antenon
ne Maang ad alios pretextum furtivum interpositar. Valentinus
Maang Coram actis Curiae Plocen die 30 mensis obtis anno [illegible] per D.
Zaleuski suo et sui Maang me intuitu p missos facte Mandatar.
Omni Sententiar genere p bona [illegible]

In Fidem Possessionis Acta Sunt Die Mens et Anno Prout Supra

[illegible]

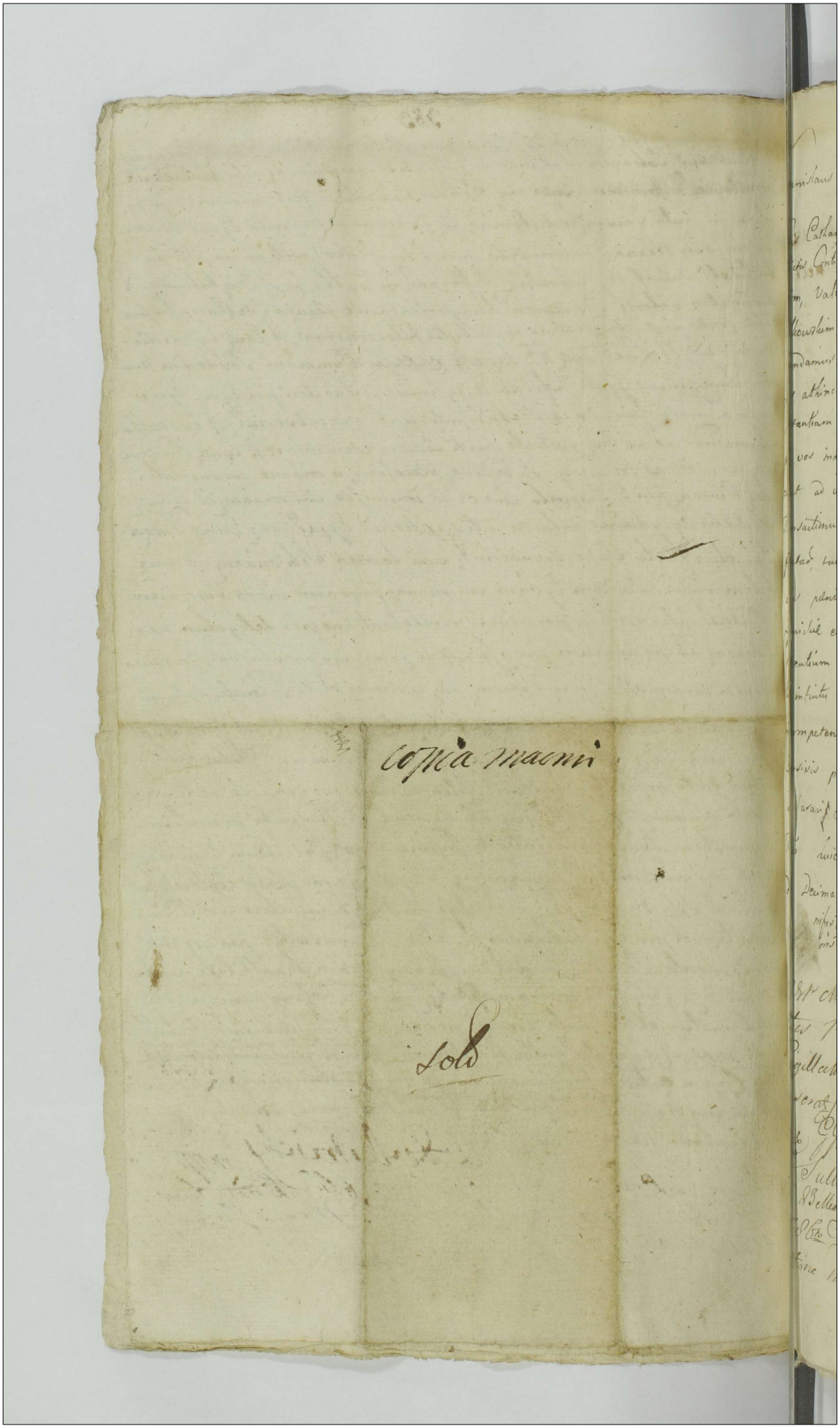

Stanislaus Augustus Dei gratia Rex Poloniae etc

bis Gsis Catharinae ott Gsi Pauli Zglenicki, Magdalenae ott Gsi Alberti Sulkowski Relictis Contibus Viduis Matri et Amitae, Mathiae et Mathaeo Zglenickim, Valentino Ignatio et Paulo Burgae Susceptantiq Crenae Plocensi Sulkowskim Filiis et Sororinis de Prnis Bonisq vestris qnltr omnibus mandamus ut in Trnis Comitibus Trnibus Plocenae Fra tertia prius aut pus abhinc in Siepre celebranae pltr ac peremptorie compareatis ad Instantiam Mci Thomae Rusciszewski Pocillatoris Raciązienae Actoris qui vos inhaerendo Maoni suae authae factae, ac aliis documentis citat ad videnae et audienae vos et quiae GG Zglenickie raone Transactionum intuitu Bonor Ramutowo subsecutar Decretisq rathificatar, tum Dispositionis sui Actoris contra mentem legis Vitiationis poenis Constitutione Anni 1768 descriptis puniri, vos quoq Gsos Zglenickie et Sulkowskie ad omnimodam Evictionem ex re et Interesse latentium oner ex Bonis Ramutowo pululantium stringi et Conyceli, intuitu vero vendicatar per vos ad suum acto Pensionum incompetentem actionem decerni, tum rsptu indebitae vexae seorsivis poenis affici, Transactiones quasvis illese manendas declarari, caetera pro Causae Exigentia statui et sententiari, Sitis Trno huic parituri et judltr responsuri Datum in Siepre die Decima nona mensis Decembris Anno Domini 1786 Manifestationes promissas transactiones infringenae ac Trnum nulliter instituto Cassari et annihilari.

N. Rsp Martianus Tomaszewski de Lilice authies et Juratus Palam nit quia Ipse Citat literat Sigillat pro judiciis pseuae Servieae tenoris talis (inserat) Edit Cenae Praefat Citat et quidem Cenae GG Zglenickie ad Bona Zglenice Cenae vero GG Sulkowskie ad Bona Sulkowo Utrasque Die 23 Mensis Decembris Anno proxime Praeterito 1786to Delulit exportavit Posuit reliquit et de Positione notificavit de quo Praesuae fuit Relationem

Actum in Siepre in Positione Actor
Irrium Plocens (Feria Tertia [illegible]
[illegible] [illegible] [illegible] [illegible]
[illegible] In Crastino Festi Circumcisionis Christi
Domini Salut Die Secunda Mensis Januarij
Anno Eiusdem 1787mo

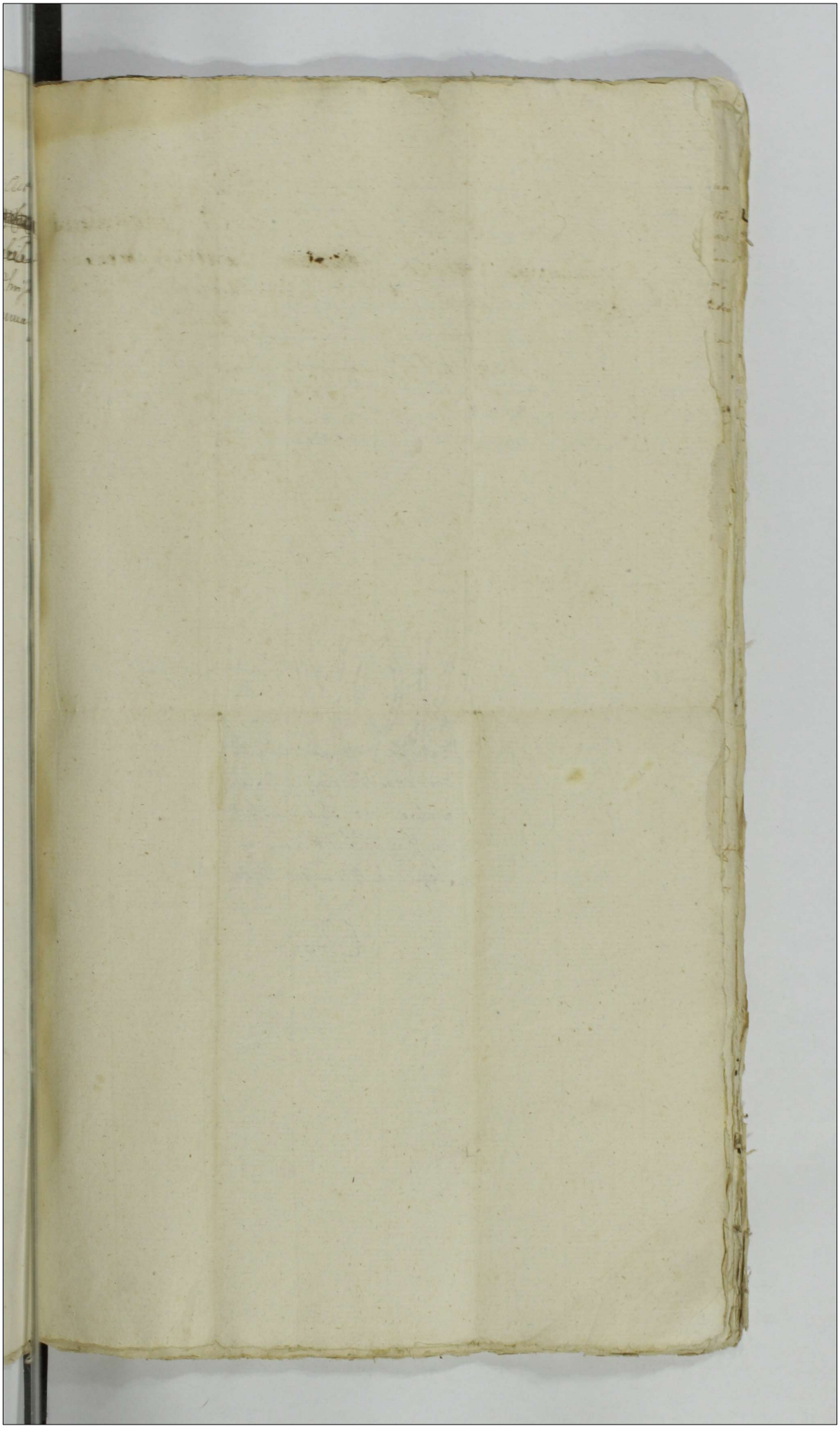

Citationis ex pte Mci Ro
sciszewski conę GG Zgle
nickie et Sulkowskie
pro Jure Trib[us] Plocen[ę] in
Sieprc celebrandis edita

Copia

1786

Stanislaus Augustus Dei Gratia Rex Poloniae Magnus Dux Lituaniae etc.

Ibi M. Antonio Iglenicki Tribuniae Supremae de persona hominisq. tuis gratter omnibus man-
damus ut in Trinis Comitiis Tribus Plocensibus Juxta Suam Cadentiam in Supremo Celebranda prae-
sentiae ac peremptorie Comparens ad Instantiam G. Stanislai Lewicki Actor Quo te Inhaerens
documentis Causam praesens Juvare Citat Sub poenis ad paratum anteriores Trinos et Jun-
gendus paratum Decretum demandata Infrascriptae Summae Solutionis Inter ea Actor ab Ana-
te Cellum Pte ab altera latum Edictal edq. ad Videnda et Audienda te ad Instantiam Solutio-
nem Summae Viginti Aureorum hungaricalium cum provisione atq. poenis prima bis Septem
altera Semplici Quatuordecim Marcarum Decreto Crimen Plocensi ate Sibi Actor Adjudicatae
per Sententiam Judicij nostri Stuigi, Poenas pro Contraventione Ejus Decreto Prorogari ti
Expensas refundi ac Ea quae Juris erunt Statuj Sub Trino Admonitione pariterq. et Judicatae
Responsurq. Datum In Supremo Feria Tertia post Trium Circumcisionis Christi Domini
Anno Eiusdem 1787mo.

A

Rev. Providus Franciscus Domeradetti de Refutary Starawicz Actorum et Juratus patar-
it Quia Ipse Edictal literatum Sigillatum pro Judicijs praesentibus hic in Supremo Celebranda Ser-
ciens tenoris Sequens Inseratur Edictum Cons. pro Actor Cellum ad Bona Romanorum Die hodie
in actu Contenta detulit Exportavit, posuit Reliquit et de positione Notificavit de quo
Rusa Mtis Relatio.

Datum in Supremo in Positione Actorum Trium Plocensium Feria Sexta pridie Festi Sancto-
rum Trium Regum Scilicet Die Quarta Mensis Januarij Anno Domini 1787mo.

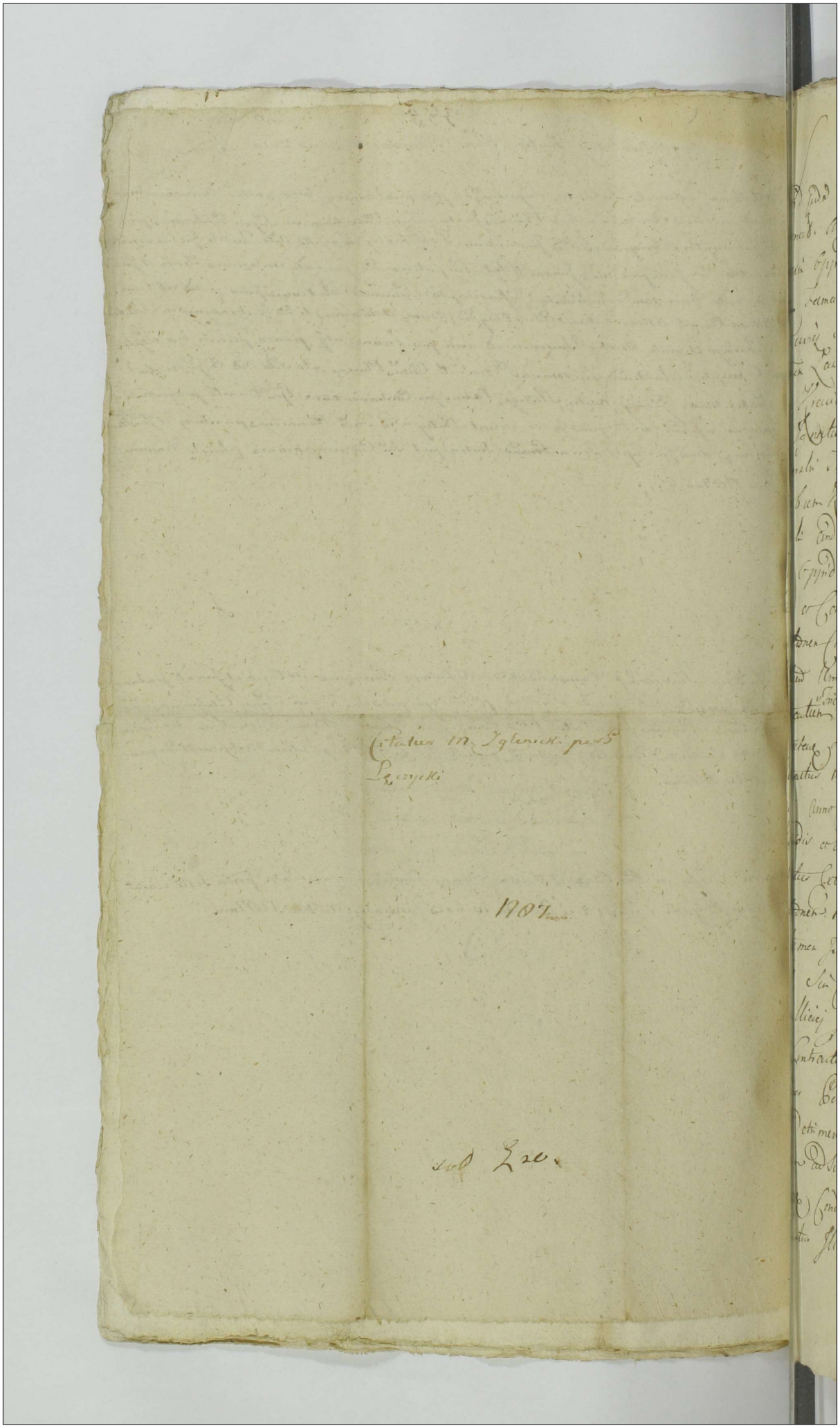

Ad quod actaque Praesentia Tria Plocia in Plonsko per Venerabilem
Famat. Albertum Reinowski Civitatis Sacrae Regiae Matthiae
Rypin Oppidanus et Propinationis Civitatem Contrahens
Conc. Famat. Franciscum Kwitlenski Proconsulem Joannem
Pruszewicz Julianum Kaliniowski et Mathaeum et Simonem Kutakowskie
Joannem Lasinski Ludovicum et Melchiorem Brzdowiczow Anto-
nium Kraciowski Christophorum Jankowski Ignatium Pyszpano-
wicz Ignatium Cichowicz Franciscum Gladowski Jacobum
Klefinski Thomam Tolinski Antonium Brzdowicz
Jacobum Krasewicz Joannem Wasowicz et Jacobum Bo-
ginski Andream Opacinski ac alios Praefatae Civitatis Ry-
pin Oppidanos Maiores Ex eo quia licet Si Jus Magistra-
tus et Communitas Civitatis Rypinensis Sibi Maiorem Pro-
pinationem Civitatem ad Summam Supremam Trium millium
Centum Unius flor. Poloniae licitare Omni adhibita Sollemnitate
Contractum Triennalem Super Eamque Propinationem in Rypin Praetoriaque
Civitatem Die 14 Mensis Junij anno 1786 Dederunt Idemque
Contractus in Sessione Departamentum Pollicij Die Prima Mensis
Julij Anno Eodem Celebrata Productus Ratificatus Manuque
Praesidis et Eiusdem Departamentum Secretarij Subscriptus ac Obri-
gillatus Extitit Robore Cuius Contractus Maiorem hanc Pro-
pinationem inhoavit et Eundem jam Spatio Sex mensium Continua-
vit tamen Jus Magistratus et Communitas Civitatis Rypinensis
Praefatae Sui Contractus Inficiamque Conc. Resolutionis Departamen-
ti Pollicij pro eadem Post Effluxum Dimidij Anni ab Actu Prae-
stiti Contractus Novam Licitationem propinationis huiusce Civitatis
nulliter Peragere Curarunt Subalternum quoque Contractum
Cum Detrimento proventuum Civitatem Famat. Ludovico Brzdowicz
tantum ad Summam mille Sexcentorum Nonaginta flor. Pol. diminutive
licitare Condictitiose et illegaliter Dederunt de Cuius Subalterni
Contractus Illegalis nullitate Sui Vero Maiorem Circa Primitivum

Contractus Majorem Summa in Se Retinere Omni Solemni
Praecedente legaliter Constitutus et Roborasquis Circa hac
Civitatem propinationem Triennalem Conservandam Fragi
Rne Subdolis progressus et Diminutionis Proventuum
tenere Superfluo adaequatis Poenis Item atque Item. Ma

Albertus Proznowski

In Plenitudine in Positione Actor. Trium Plorum Sabbato post fm. Sti
Regum proxa Scilicet Decima Tertia Mensis Januarij Ad

Acta
extradit

Stanislaus Augustus Dei Gratia Rex Poloniae etc.

Vobis Gris Antonio et Gregorio Sadomskim Dominis et Lbris Francisco Antonio et Alberto Subditis de Personis bonis gestis generaliter omnibus mandamus ut in Trinis Commun Tribunal Plenarium Dnus prius aut proximius ab hinc ex Alternata in Plonsko Celebrand petitis ac Peremptorie Compareatis ad Instantiam Gri Mathiae Siekluckiae Dominii et Infidelis Lewek Tabernatoris Actae Qui Vos Interesse Manifestationi Suae Actae Facti Citand adiudicandum et Audiend Vos ad Solutionem Quotam per Vos Cit Sibi Actae prodiqueri Cus delitam Seorsivo Regestro in Judicio nostro Reponend Sententia Judicij Pacis Stringi Penas pro Invasione Domus et Lesione Suae Actae Super Vobis extendi Litis expensas Refundi acidyd juris erit Statui et Sententiari Litis Pariter et Reponendi Dato in Plonsko Die 10 my Januarij Ao 1787.

M R G P. Joannes Maychrowicz de Rostkowo Actus et Juratus palam erit Quia ipse Cit Literas Sigillatas pro Judicijs Pacis Servien Teneris talis (inseratus) edita Conq praefata Cit ad Bona Starczewo Homontku et Mir Die hodierna in Actu Contanta detulit Expertavit posuit Reliquit et depositione Notificavit de Quocijus Relat.

In Plonsko in Positione Actor Trium Plocz Sobbatho pt fm SS. Trium Regum proximo Sub Cit Die 13 My Januarij Ao 1787

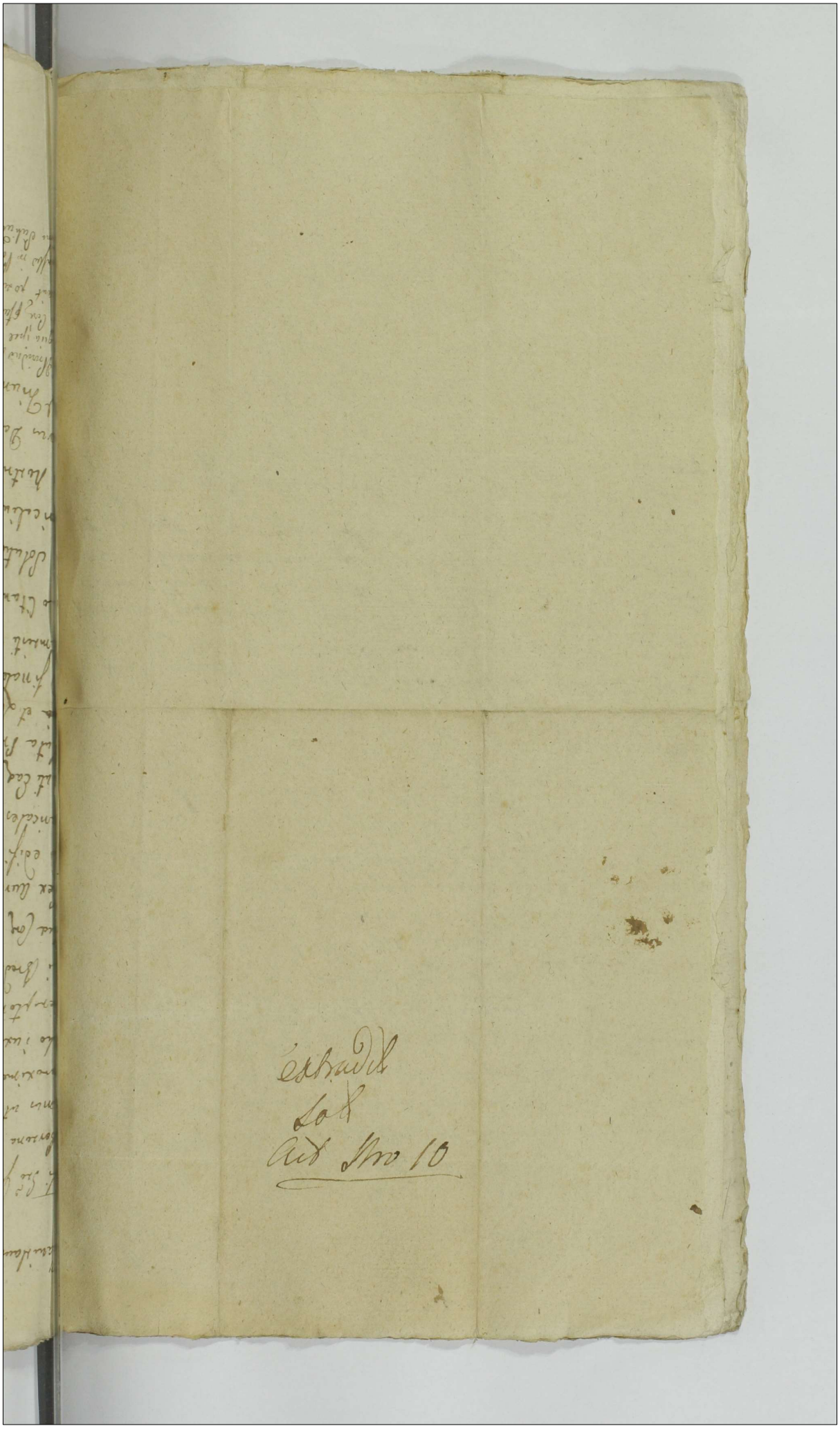

Stanislaus Augustus Dei Gratia Rex Poloniae etc

Tibi Sto Joanni Kociecki Susceptanti Terri Plocensis de Persona Nonisq tuis qualiter Omnibus mandamus ut in Terminis Communibus Terribus Plocensis proxime a Data et positione praesentis Citationis in Plonsko iuxta Suam Cadentiam Celebrandae praeter peremptoriaq Compareas ad Instantiam Gnosi Stephani Brudzienski Actoris Qui te Inhaerendo Manifestationi Suae Coram te factae Citat idq pro Eo Quia tu Quottam Sex Aureorum hungaricalium pro Arboribus Pinaticis ad edificandum elaboratis Quatuordecem Aureos Hungaricales Valentes Sibi Actori tantum persolvisti pro Restanti Eadem Summa Octo Aureorum Hungaricalium non persoluta Processum ~~Cum~~ Actoris cum Gnosis Theodoro ~~Bro~~ ~~dzi~~ et Laurentio Brudzienskie habitum et ductum ad finalem decisionem Causae perducere Verbaliter in Se Consumsisti non tamen effectuasti imo Actoris elusisti pro Quo Citaris igitur idq Ad Videndum et Audiendum te ad Solutionem praemissae Summae Octo Aureorum Hungaricalium una Cum provisione Sententia Judicij Nostri Stringi litis expensas refundi Sis puniturus Datum in Plonsko Feria Secunda post Festum Sanctorum Trium Regum proxima Anno Dni 1787.

M. R. Providus Mathias Kaliszczak de Joszczyno Jeme Auctor et Jurator Polanowit quia ipse Citationem Literam Sigillatam pro Judicijs praesentis Servitio tenuit talis inserenter edita Coram praefato Citato ad Bene Kiełbowo fuit tactia ~~Actum Tunc praedicti~~ detulit expectant posuit Reliquit et depositione Notificant de Quo ejus Relatio In Plonsko in Positione Actoris Trium Plocensis fuit 6ta post festum SS. Trium Regum proxima Sabbato Die 12 mensis Januarij Ao 1787. Praesentis Septimanae

Ad.

Exhaudit

Mathia Kalisczak de Goszczyno Gome Dokelbowo wewt

Do Urzędu ziąg Ziemskich Włocławskich osobiście przy-
szedszy R. Szymon Berkowski Obywatel miasta Gostynina
Sąbocina przedtym urzędem y tego Xięgami iak nay
solenniey[sz]e przeciwko Wielmożnym y urodzonym Kata-
rzynie Wielmożnego Baltazara Szaniawskiego Regenta Ziem-
skiego y Brodzkiego Rezanskiego Małżonce, Tomaszowi y Ka-
zimierzowi Głowackim Teodorowi y Maryannie z Głowackich
Małżonkom Rusieckim, a swoim y Ludzi z Sąbcz[sz]ańskich Zeznał
Swoiey Imieniem Zaraz i Zażalenie oto że ze rzeczy wspa-
rzeni Obrażowani wprawie niesłusznie wyżey wcentowa-
ney bez żadnego Zasiarzenia Zalczychsię o Summy
Pieniężne niby Powodzących ich Zostałe a przez Xięgi Szymo-
na Berkowskiego Małżonky nadeszłe a niegdy Urodzo-
nych Kacpra y Franciszki Małżonków Głowackich Obrażo-
wanych Rodziców Twierdzą, iakoby były zabrane y w dom mu
za swego w. Prowadzone Gdyż niemoże wiadomym y porobie
Zalczyniu wypro[illegible] na Sądy [illegible]
[illegible] w Roku przeszłym 1786 dnia Trzeciego Lutego
Zapozwali y Dekret nastąpiwszy tegoż Xięgi Sądu Zalczyli prze-
to Zalczyć iżby iakowey przez mieszczenie swoie na
Subitanicy wsi Sąbcz[sz]ańskiey naponiewierzchy [illegible] Zapozwani y tam Delin-
kwenci do Sądow [illegible] Zapozwani y tam Delin-
kwenci do Sądow [illegible] Zapozwani y tam Delin-
kwenci do Sądow

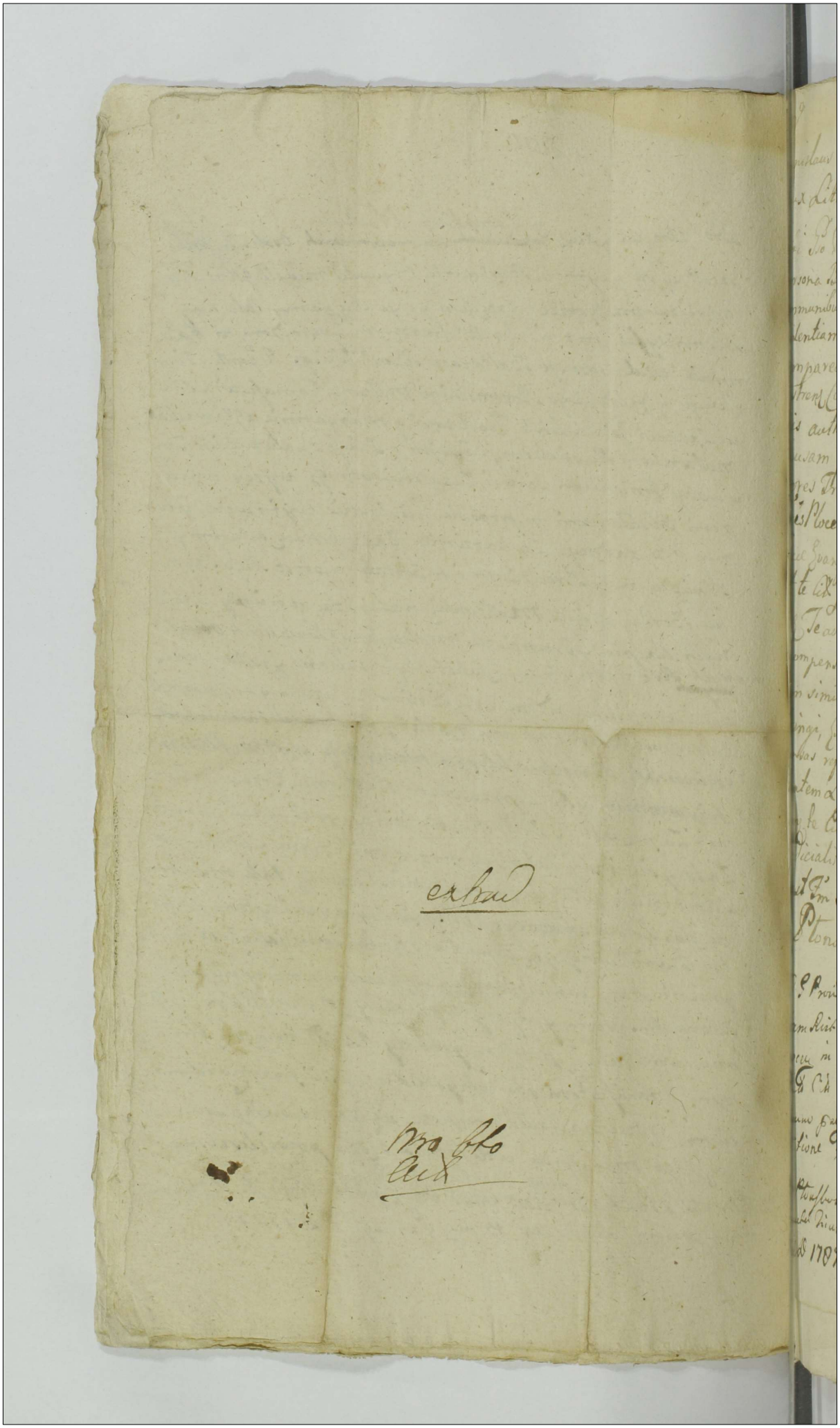

Stanislaus Agustus Dei Gratia Rex Poloniae Magnus Dux Lithvaniae etc.

Tibi Ssto Bartholomeo Falęcki Camerario Tri Ciechanoviens de Persona Bonisq tuis qlter Omnibus mandamus ut in Terminis Communibus Tribus Plocens proximius ab hinc juxta Suam Cadentiam exalternata Celebrans prlter ac peremptorie Compareas ad Instantiam M. Ignatij Luboradzki Judicis Castrens Ciechanoviens Actis Qui te Inhaerendo Mandationibus suis authent factis vel facient ac alijs Documentis Causam Pzens juvans Citt Seu potius ad Paratos Anteriores Trnos parata Decreta praecipue ultimarium Jud Tres Plocens in Raciąz Feria ~~2da~~ Sexta pt Fst Sancti Lucae Evangelistae proxima 1786. Anno inter se actis ab una et te Citt parte ab altera latum ad citat advidens et Audiens Te ad extraditionem Subditae Idoneae Virginis ~~[illegible]~~ in recompensam pro Laboriosa Marianna Decro adjudicatt cum simili proprietate per Sententiam Judicij nostri stringi, Extraditionem Instantaneam demandari litis Expensas refundi Ratione vero Contrationis Decro poenis ad mentem Legis puniri ac jd quod juris et Justitiae erit cons te Citt decerni et Sententiari sis Trno Pariturus et judicialiter Responsurus Dt in Płonsko Feria 2da post Fm Sanctorum Trium Regum proxima 1787. Anno in Płonsko

Md. Providus Casimirus Matuski de Grzybowo Actus et Jurat Palam Rcit Quia ipse Citt Literas Sigillat pro Judicijs Tribus Plocens in Płonsko Celebrans Serie terminalis / inserat / edit Pcus Pfatt Citt ad Bona Wierzbica nec hodierna in Actis Contenta Anno Pzen detulit expertavit posuit Reliquit et depositione Justificavit De Quo ejus Relatio

in Płonsko in Positione Actis Trium Plocens Fri 5ta Ante Fm Sanctorum Trium Regum proxima Lubicat Die 11ma Mensis Januarij Ad 1787m

Alle
Cahiers

392

Stanislaus Augustus D.G. Gra Rex Poloniae Magnus Dux Lithae &c.

Tibi Gnozo Francisco Margrabski de Personatu Bonisq Tuis gnalit omnibus mandamus, ut in Terminis Communibus Terribus Plocens. F.2. prius aut proximius abhinc in Plonsko celebrans Personalit ac peremptorie compareas ad Instantiam Gnozi Petri Dramenski Actt Qui Te inhaerendo Manifestaoni suae coram Actis Authenticis Regni factae v. faciendae citat, idq ad videndum et audiendum Te ratione Damnor plurimor in frumentis et pratis Actoris, propriis Inventariis illaonis ac Citaone Circumscriptionis, ac aliar injuriar peractionis, poenis ad mentem Legis puniri, damna compensanda declarari litis expensas refundi, ac id quod Juris et Justitiae erit, circa te statui, decidi, et sententiari Sis itaq Terno advenienti pariturus et ad praemissa Judicialiter responsurus. Datt in Plonsko Die 2da Mensis Januarii proxima Anno 1787mo.

MRS P. Albertus Kaczmarski de Romany Jantowicza auctt et Jurat Palam Ctis quia Ipse Citat literat Sigillat pro Judicio Praesens Tenens tenis talis (mseras) Eclitt Cons Praefat Citat ad Bra Dramino Die hodierna in Actu Contenta Delulit Expertavit Poenit reliquit et De Positione Notificavit Deque Eius Relatio
" in Positione actor. Tiud Plonsk
In Plonsko, feria 4ta Post Fri S.S. Trium Regum proxima Salvis
Die 10 Mensis Januarij AD 1787m

extrad ada.

Stanislaus Augustus Dei Gratia Rex Poloniae

Vobis Gnis Hiacintho Zbyszinski et Thomae Rogenski de Personisque Vestris
ceterisque omnibus mandamus ut in Trmis Communibus Ptibus Plocen. distri-
ctum Plocen. simul et Racione juxta suam Condendentiam ex
alternata sive in Plonsku celebrandis
pter Unum ac perem ptorie compareatis ad Instantiam Gni Stanislai
Harwowski actoris Qui te Inhaerendo mandatum suum coram actoribus
authoris Rni facta Citat Idque pro eo quia vos actorem tam in Domo Gni
Petri Brudzinski quam in via existentem prope Villam Arcielino de
Mundinis in Plonsk celebrandi Domum ipsam revertentem obvidendo eam oppressistis Inf-
stastis Concussistis insuper in ipsa villa Arcielino Collaphizastis
ac pro Capillis aeptum contusistis et obsanguinolastis atque con-
vulnerastis nec non Interimere conastis et de facto nisi
Subditi de Arcielino hanc oppressionem conspe-
cientes conveniunt et de manibus vestris eripuerint ac in posse se fuga salvasset interimeretis
dein actorem laevisistis diffamastis per quod leges Rni trans-
gressistis Quare Citamini ad videndum et audiendum vos pro pmis-
sis ausibus oppressionibus ac violentiis illatis poenis tam
Crimenalibus quam personalibus affici Inquisitiones ea
in Causa tam in deductionem pmissorum quam in emendatio-
nem vestri decidi testes Induci mandari Litis expensas
refusionem adjudicari ac Id quod Juris erit statuy et Sen-
tentiam Sitis Trmo advenire parituri et Judici respon-
sari Dat in Plonsko Fa 2da post Tm Trium regum pro
Decima Anno Dni 1787 vulnera licet non sunt obducta In-
quisitione tamen probabunt Inflixistis vulnera actori per vos
Inflicta per eundem actorem Inquisitione deducta taxari

MR G P Joannes Raphalak de Benewo authentico
Juratus Palam Rni quia Ipse Citatus literatus Sigillatus pro ipsa
Praesens Seniorum teneris talis (Insertus) Edictum Tunc Praefecti
Citatus ad Bn Starzecolo Dei haesterna Actum hunc Praesentem
Delicto Expertum Posuit Reliquum de Praestatione Notificavit
Ac quo Eius Relatio
Do Starzenska
in bta

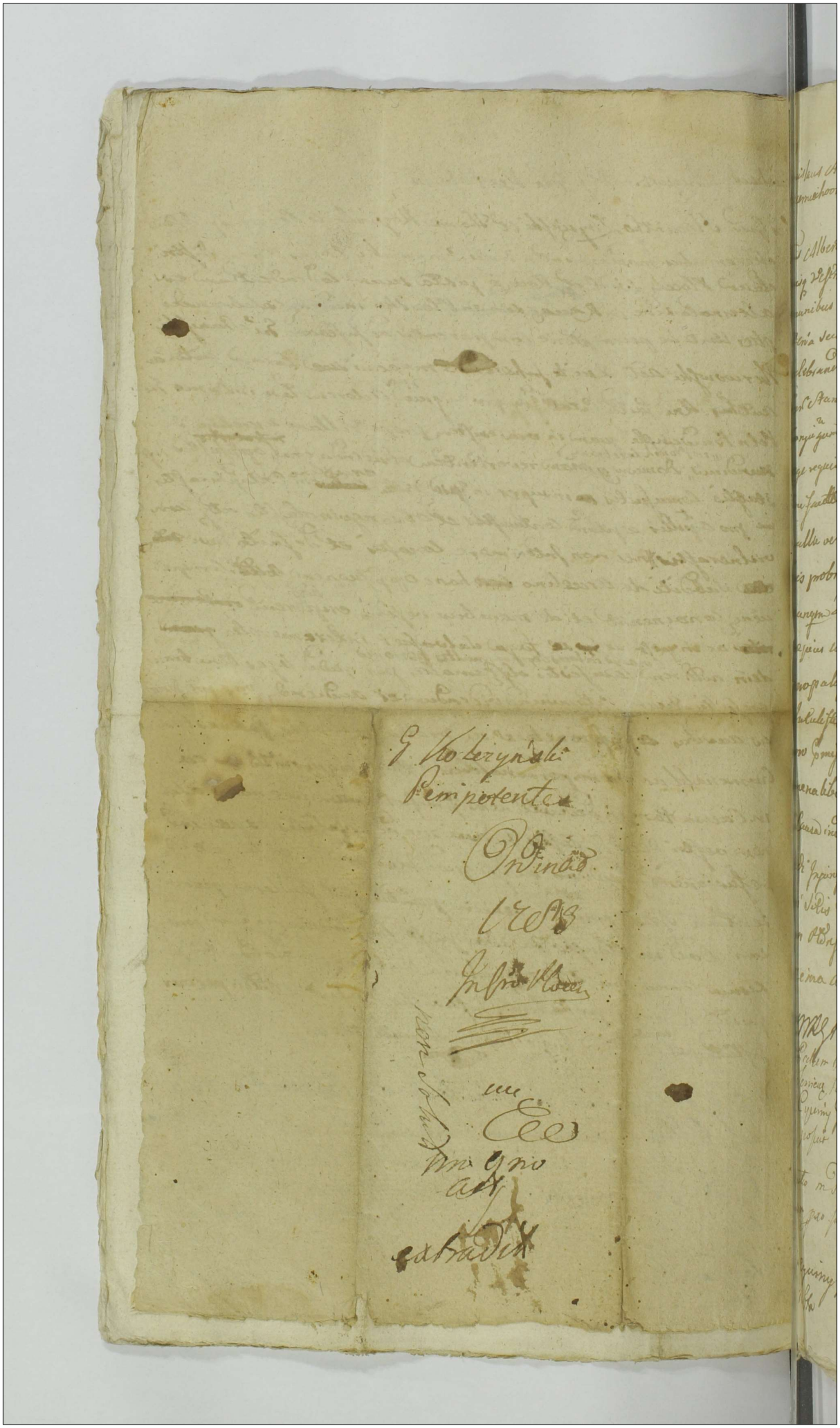

Stanislaus Augustus Dei gratia Rex Polonie Magnus Dux Lithuanie
Cæterorumq etc

Cum Jacobus Albertus Cyprinski et Ursula Gorczynska de Personis Bo
nisq Vestris gltēr omnibus ~~vigore~~ mandamus ut bina Trium Con
munibus Tribus Placeq districtus Plocensis simul et Rawen
sem Terra secunda abhinc ex alternata ~~vice~~ in Plocensi
Curia celebrandis ptles Vtne ac peremptorie compareatis ad Jnstantiam
Jnsi Stanislaj Ex Apolonia de Cyprinskie Karwowskie Jnsiensem
conjugum actō qui vos et quos a fassionibus Jndigenatus cum eadē de
lege requisita Jn hac causa gestatione minime tetigerunt actis Actibus
Vestris citatis Jdq pro eo Quia vos vanis Colam personis
nulla vel minima habita ratione actōr Vestris desfamestis ver
bis probrosis honorem nobilitatis vestrum denigrare offensis Jure alias
nunquam probandis ~~dandis~~ quid ad objectis vtras et contentiones eo pe
tentes tam de facto actō exactis Comminationesq varias
Jn pios tam de ~~facto~~ actō exactis Jnquisitionibus probendas quā
possetis atq alias Jnjurias Jnquisitionibus probendas quā
Jubuistis Legere Cognoscere ac videndum et audiendum vos
pro pmissis omnibus atq Jnjurijs actō illatis pariter tam Cru
menalibus quam personalibus pueris Jnquisitiones cau
causa induci mandari Litis expensarū Nomiatis nec non pe
di Jnjurijs ac pro quod juris erit decidi Statuj et Rebellio
ni Vestris Primo adversus pandum et pedes respondeatis Dat
in Plocensi Ta 2da post Festum Paschæ S. Miam regnorum
Nostrorum Anno Dni 1787.

Mag.r Joannes Kaphalak de Boneur aultæ curiæ
Regiæ Rus quæ Jnsi actis literatis sigillatis pure Bonor
ariens fonem talis mandati Edictionis Citationis ad Boa
Cyprini Gorne Duchassena Actum hunc quidquid Dolubio pro
posuit reliquit Ordinationis nostrarum Deque Executionis Relatæ

Stanislaus in Festione Castri Trium Plocensis Actōr Nostrorum Jn Trium
Regum pro Salute Dei B. Mariæ Jnsiensis Anno 1787.

Cyprini Gorne
Ta Bta

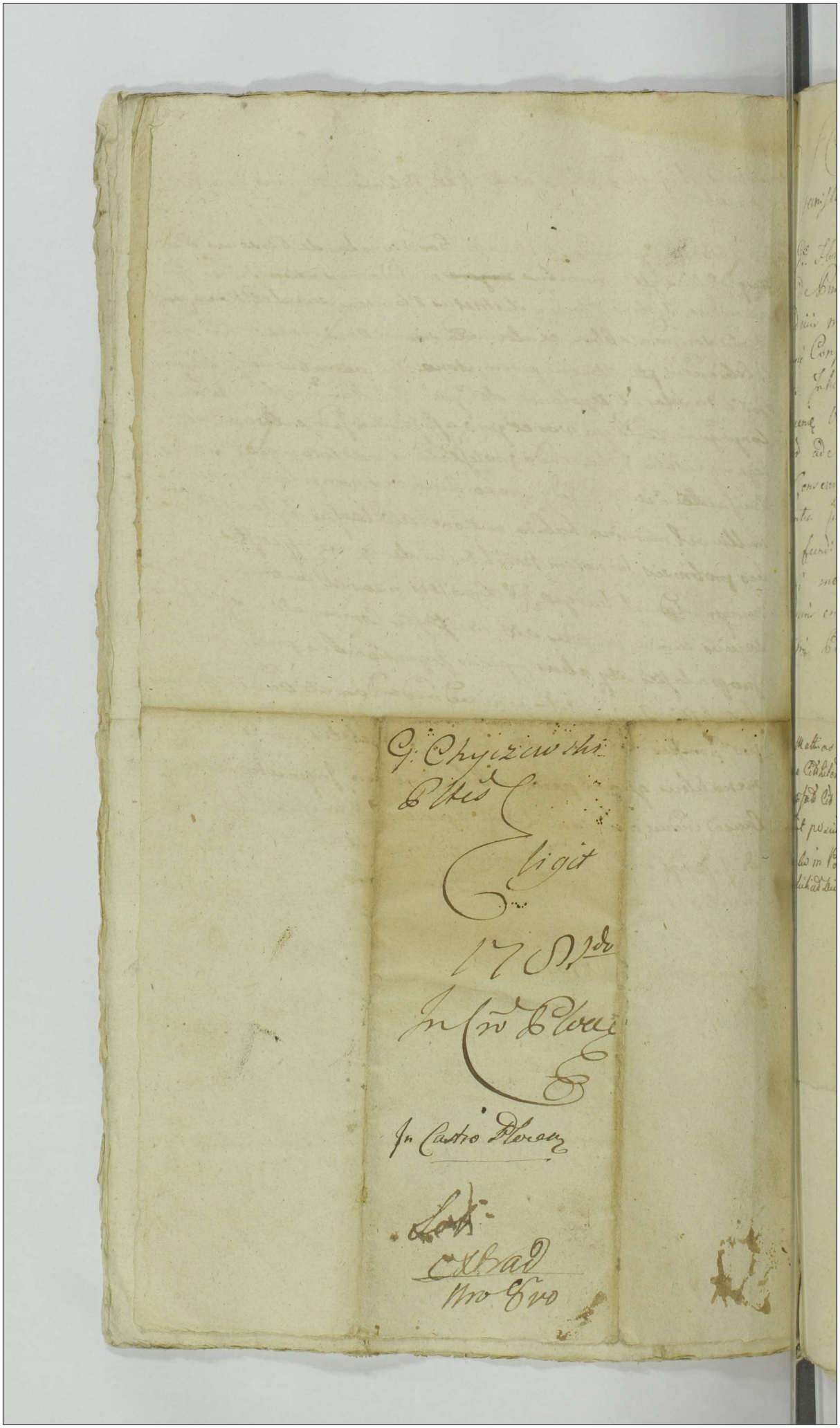

Stanislaus Augustus Dei Gratia Rex Poloniae

Polis GG. Floriano Victrico Apolinario et Gabrieli Principis Gosczyn-
skiis de Primis Premisque eius gl. Omnibus Mandamus ad
in judiciis nris Tribus Plocae in Plonsko Celebrandae pro Actore
Comparentis ad Instantiam Felicis Smoszewski Actor.
Ilos. Inhaerendae Maeni Actoris facto. Citat Idque ad Videndae
audiendae Vos. ad Dimissionem agri Corti Sterilescendae aliquot
Stadiorum ad Sortem Actor. haereditatis Spectandae Violenter appropria-
et Conseminati ad multas Actoris requisitiones non restituti
Sententia judicij nri Stringi Condnerum in Ordine Dimissionis
Suae fundi assignari Calculum de Perceptis proventibus
Impingi nec vero indelite appropriationis Poenis affici acid
Quod juris erit Statui Sitis Parituri et judicii Respensuri
Dat. in Plonsko Die 9 Mensis Januarij A.D. 1787.

R.P. Mathias Kaliszewski de Goszczyno Summe Actorum et Jurato Palam Dicit
a ipse Citatoriam Sigillatam pro Judicijs praesentibus Servitia teneris talis Inseratus
Cum praefato Cit. ad Bona Goszczyno Sua hodierna in Actio Contenta detulit
pertaxit posuit Reliquit et depositione Notificavit de quo ejus Relatio
Plonsko in Positione Actoris Trium Plocae fra 6ta pt fm Ls Trium Regum
Anno Sibi Dei 12 mensis Januarij A.D. 1787.

In Castro Plenensi

Exhibitum

Stanislaus Augustus Dei Gratia Rex Poloniae

Vobis Adriano Victoriae Gabrielis et Catharinae Principis Goszczyńskiej

Gabrielis, Patrono Victoriae et Catharinae Principis Goszczyńskiej de Princ

Bonis quibus ipsi Olim mandamus et in judicium Inhibi

Plenensis in Plenensi Caelebrandae Plor. ac Peremptorie Comparen

ad Instantiam Gen. Magdalenae Jastrzębskiej Primi ad S.

Joannis Smoszewski Secundi Vero Venerabilis Antonii Goszczyńskiej

Rel. Viduae Matris Jacobi Smoszewski filii Actoris Vos et quia

ipsius indigenae Cum Eaque de lege requisita inhaerentiae Proximis

Actoris Feud. Citant Idque ad videndum et audiendum Vos. Rne

Vicinitate Secun. Actoris Commanentiae, rixarum Saepe Saepius, nullo

de Causa Excitationis Jurisdictionis Diffamationis Improbabilium

Objectionis Inscripta Per F. Pot. te Glapolinarae P. L. Marianne

in Via libera Oppressionis Concussionis Concussionum quaelibet

non sunt. Oblicuo Inquirentibus tam.

Matthias Kalinczak ad Jenzyny Genie w Nyszek

Actor

Extraxit

Stanislaus Augustus Dei Gra Rex Poloniae, Magnus Dux Lithvaniae Russiae Prussiae Etc

Vobis Gnosis Joanni seu alterius nris Pniewski, Andreae Cywiński, Leonardo Chyczewski, Gabrieli Chadzyński, Francisco Goszczyński, Alberto seu alterius nris Szostkowski, ~~Gregorio Szczyński~~, tum Famato Joanni Ostrowski atq Honesto Andreae Olsowski de Personis Bonisq Vestris qualiter omnibus mandamus, ut in Trnis Communibus Trnibus Plocenae proximius ab hinc in Płońsko juxta suam Cadentiam ex alternata Celebranda pltter ac peremptorie Compareatis ad Instantiam Gsor Antonij et Marianae de Maczewskie invicem Conjugum Parentum, tum Stanislai Pauli, Ignatij, Bartholomaei ac Mariannae Filior et Filiae Bojanowskich Actt Qui Vos Insistendo Legi positivae de perhibendae Testimonijs Sancitt Citant ad Videndum et Audiendum Vos ad perhibendum Testimonia Vestra, vera et fidelia in Causa inter Se Actores ab una, et Gnosos Paulum Cywiński et Brigittam Czachorowska invicem Conjuges ac alios parte ab altera Citat nostro in Judicio vertente et Agitandae per Sententiam Judicij Nostri Stringi, in Casu vero renitentiae Vestrae Vos poenis Bannitionis affici, Sitis Trno adveniendo pariturus et Judicialit Responsuri Datt in Płońsko Feria Secunda post Fm Sanctor Trium Regum proxima Anno Dni 1787mo.

M.P.P. Rafael Krzyszak de Kietbowo Auctor et Jurad palam nit quia ipse Citt literas Sigillatas pro Judicijs pro Servicio tuorum talis (instantes) edidit Conj pfatis Citt ad Bona Chyczewo fra 5ta Actum huc procedere Detulit expectant posuit Reliquit et depositione Omnibus Notificant de Quo ejus Relatio.

In Płońsko in positione Actor Trium Plocen fra 5ta pt fm Lt Trium Regum proxima Scilicet Die 12. Mca Januarij Ad 1787.

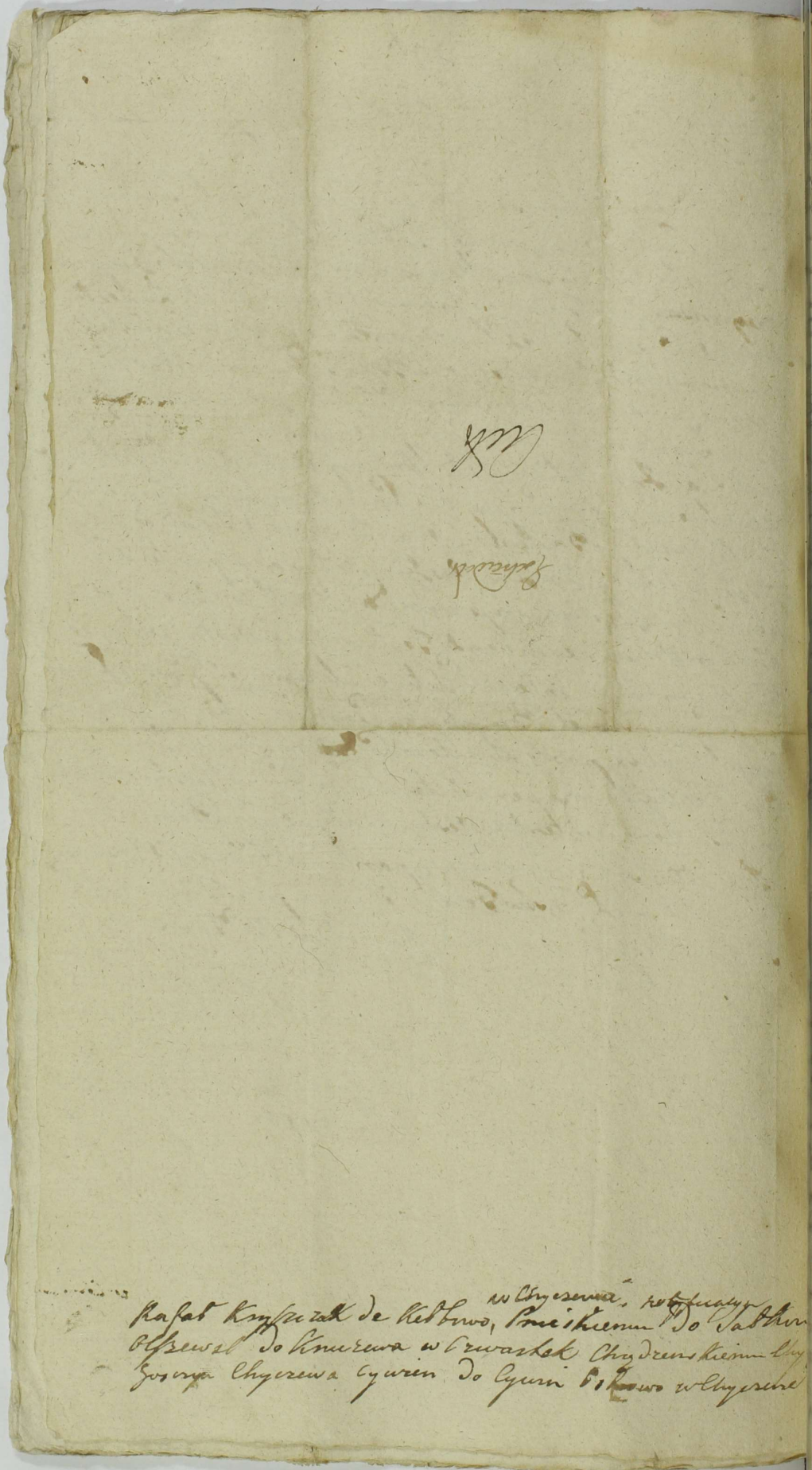

Stanislaus Augustus Dei Gra Rex Poloniae, magnus Dux Lithvaniae, Russiae, Prussiae Etc.

Vobis Gnosis Martino seu alterius mris Siemiętkowski et Mariannae Cywinska primi olim Gnosi Pauli Strzegowski, Secundi ad praesens Voti invicem Conjugibus de Personis Bonisq Vestris generalit omnibus mandamus, ut in Trnis Communibus Trnibus Plocenae proximius a Data et positione praesenae Citationis in Plońsko juxta Suam Cadentiam ex alternata Celebranae Personalit ac peremptorie Compareatis ad Instantiam Gnosi Pauli Cywinski Actt Qui Vos cum assia de Lege requisita inhaerendo maonibus Sacrae vel Sacienae ac aliis quibusvis Documentis Causam praesenae juvanae Sibi Actt quovis jure Serviene Citat. Seu potius ad parat Decr adcitat ad videnae et Audienae Vos ad Dimissionem Sortis in Bonis Cywiny Krajki Sitt per Se Actt à Gnoso Simone Goszczycki jure haereditario [illegible] una cum Jure Cessionis Vindicandarum praetentensionum Fundi, tum Rerum mobilium ac Inventariorum omnium et Singulorum per Vos nescitur quo jure multis ab annis possessae, levationisq Summae quae et quanta ex Documentis ad Solvenae Vobis apparuerit per Sententiam Judicij Nostri Stringi, Condescensionem in ordine dimissionis praefatae Sortis ad Bona Cywiny Krajki assignari, liquidationem Onerum et Summarum ac bonificationem praetensionum omnium et Singularum cum dando de proventibus Calculo demandari Litis Expensas Refundi ac id quod Juris et Justitiae erit Conae Vos Citatt Statui et Sententiari; Sitis Trno advenire parituri et Judicialit responsuri Datt in Plońsko Fra Secunda post Fm Sanctorum Trium Regum proxa 1787 ao quaesitae.

MRG P. Bartholomaeus Bartczak de Wysockowo Authus et Jurat palam ignit quia praesentia Litterae literatae Legitt Copiae Infrascriptae pro Judicijs praesentis Servicij editam tenens Sequentis (Inseratur) contra praefatos Citt ad B. Cywino Krajki die hodierna In Actu Contenta detulit expertaur posuit reliquit et de peritione notificavit de quo ejus Relatio.

Actum In Plensko Suppositione Autorum
Terminum Ploczy Tra Sexta post Hunc a
Unum Regum pda Scilicet die Duodecim
Mensis Januarij AD 1787mo

extrad

Aud.

Solut

Stanislaus Augustus Dei Gratia Rex Poloniae etc.

Illis GG. ~~[illegible]~~ Simoni et Michaeli Kruszewskim de Pinis Bonisque Vris qlt. Omnibus mandamus ut in Judiciis nis Tribus Plocensibus in Plonsko Calebrandis pltr. ac Peremptorie Comparatis ad Instantiam GG. Stanislai Dzierzanowski et Rosaliae Kruszewska Invicem Conjunctim tum Stephani Zabowski et Francisci Grabczewska Invicem Conjunctim actis. Qui vos. et quae assis indigne Cum Eadem de lege requisitis Inhaerendis Complanationibus Cessionibus Citandis Seu Potius ad Parat. Condemnationem Super vobis in Judiciis nostris obtentis et Publicatis loco Peragendae Executionis adactatis Atque ad videndum et audiendum Vos ad Solutionem Summae Sexcentorum florenorum Polonicorum et quae Pro Parte GG. Dzierzanowskich Trecentorum Vigore Complanationis ~~[illegible]~~ Inter se actis ab Una et Vos Citatis Parte ab altera in Raciąż Die Vigesima Februarii Ao 1778vo Jam Autem pro Parte GG. Zabowskich Virtute Cessionis tam authentice quam Manualis in Primam Successionem actis recognitis Itidem Trecentorum florenorum Sibi actis Dilitis Sententiam Judicii in Singulis Solutionem Summarum una Cum Provisione in pingi Poena in Sublationem Condemnationis Super Vobis Extendi litis expensas refundi ac id quod pro ut Conjunctim Statis Sitis pariter et judicii Respondi Dicti in Plonsko Die 13. Mensis Januarii AD 1787.

MRS. P. Joannes Kawczynski de Kluczewo authentice et Juratus Palam Rit quia Ipse Citatus literatus Sigillatus pro Judiciis Praesentibus Servicio tenoris talis (inserat) Eclitt Conjunctim Praefatus Citatus ad Bi Kruszewski Die Hodierna in Actu Contentus Detulit Expectavit Possit reliquit et de Positione Notificavit de quo Eius Relatio

In Plonsko in Positione Actor. Trium Plocensium Sabbati Post Festum SS. Trium Regum proxima Lubrum Die 13 Mensis Januarii AD 1787.

Stanislaus Augustus Dei Gratia Rex Poloniae

Tibi Generoso Alberto Gosiecki de Persona Bonisque Suis generaliter Omnibus Mandamus quod in Terminis Communibus Ordinibus Plocen. Fra Qda prius aut proximius ab hinc ex alternata in Plonsko Celebrandae Alter ac Peremptorie Compareas ad Instantiam Infidelis Judaei Fabis Davidowicz Mercatoris Plonsecensis Actoris Qui te Inherendo Mandationi Suae Auctoritate facta Citat idque pro eo Quiata ad Domum Sui Actoris nulla minima Occasione invadendo Multis Molestiis affecisti Vasum aereum Valorio Trium Aureorum Hungaricatorum Concussisti et in nihilum redegisti Crematum ex hocce Vaso effudisti aliasque Injurias et Oppressiones Tibi Actoris peregisti Quare Citaris Adiudendum et audiendum pro his per actis Omnibus Penis ad Mentem Legis puniri Valorem ejusque Vasi inditatam injungi Inquisitionem Omnimodam hac in Causa edmanae Censeri Sis Termino hinc Pariturus et Judicio Responsurus Datum in Plonsko Die 10. Mensis Januarij A.D. 1787

Wyk P. Martinus Markowski de Skrzyki Authoris Juris Palam recognovit Quia Ipsi Citationem Literae Sigilli pro Judicijs praesentis servientis tenore tali inseratur ad Bona Fyrski die hodierna in Cuter Contenta detulit exportavit posuit reliquit et de positione notificavit de quo praesentis Mtis fecit Relationem

In Plonsko in Positione Actoris Trium Plocen. 7 Cta pt Trium Regum proxime Scilicet die 12 Mensis Januarij A.D. 1787

12

Citatur Gsus Gosicki
per Infidelem Fabis
Dawidowicz pro
Judiciji Tribus Plon
in Płońsko Celebra

1787

In Płońsk

ex Bradek

Acta

Stanislaus Augustus Dei Gratia Rex Poloniae etc.

Vobis Gnosis Stanislao Karwoski et Josepho Kamienski de Personis Bonisq Vestris gñaliter, Omnibus Mandamus ut in Terminis Communibus Terribus Plocenę proxime a Data et positione Pręsenę Citationis ex Alternata ~~Districtuum Plonscenę et Raciązenę~~ in Plonsko Celebrandis pltter peremptorieq Compareatis ad Instantiam Gsar Salomeae Gsi Valentini Starczewski Monicae Gnosi Stanislaj Pomianowski Consortum Brodzienskich ac etiam Maritor Actis Qui Vos et quia Maritat Actis in assistentia Competenti de Jure Pstanę Inhaerendo Officioso Arresto Super Summa tui Gnose Karwoski Decreto Condescensoriali in Bonis Blomino Lato adjudicata apud te Gsum Kamienski haerenti interposito tum alijs Documentis Causam praesenę Juvanę Citant idq ad Videndum et Audienę Vos, Psertim te Gsum Kamienski ad Solutionem Summae Octo Aureor Hungaricalium Sibi Actis per Gsum Stanislaum Karwski debitae Decreto Crenę Plocenę adjudicatis et non persolutis apud te haerenti Sententia Judicij Nostri Stringi Seu ex Summa quae et quanta Decreto Condescensoriali pro Re Gnosi Karwowski adjudicata apparuerit in Rem Actis Summae Quandi

totem

tatem Documentis ex Presse adjudicari Litis ex-
sas Refundi te Gzum Karwoski ad attentanda
Causam Adigi Sitis parituri et Judicialiter
Responsuri Dato in Plonsko Feria Secun-
da pt Fm SS. Trium Regum proxima Ao
no Dni 1787.

M.R.P. ~~Stani~~ Josephus Szczurzak de Sublubi auctor et Citator
Palam Rit quia Ipse Citatt literato Sigillato propudicium
Servicus tenoris talis (inserat) Edictt Cons Prefato Citato ad
Cyuinq Die Tridiana in Actu Contenta Detulit Expectavit
Reliquit et de Positione Notificavit de quo Eius Relat.
In Plonsko in Positione Actor. Trium Plurs 15 Pt Fp SS Trium
Regum proxa Salvit Die 11 Mensis Januarij Ao 178

Ad Extrad

Stanislaus Augustus dei Gratia Rex Silesiæ

Fidi Nobis Stephano Brudzinski de Persona Burggravio Cracoviensi Gratiam Nostram Regiam. Cum Nobis mandamus ut vi Literarum Nostrarum Regiarum Citationis Processus et Prosecutionis Causæ Criminalis Actionis Publicæ Inquisitionis Denunciationis Accusationis Testificationis Publicationis Attestationum Testium Confrontationis Interrogationis Recognitionis Testium Sententiæ definitivæ Executionis Sententiæ Relationis Executionis Sententiæ Relationis Executionis Sententiæ Relationis

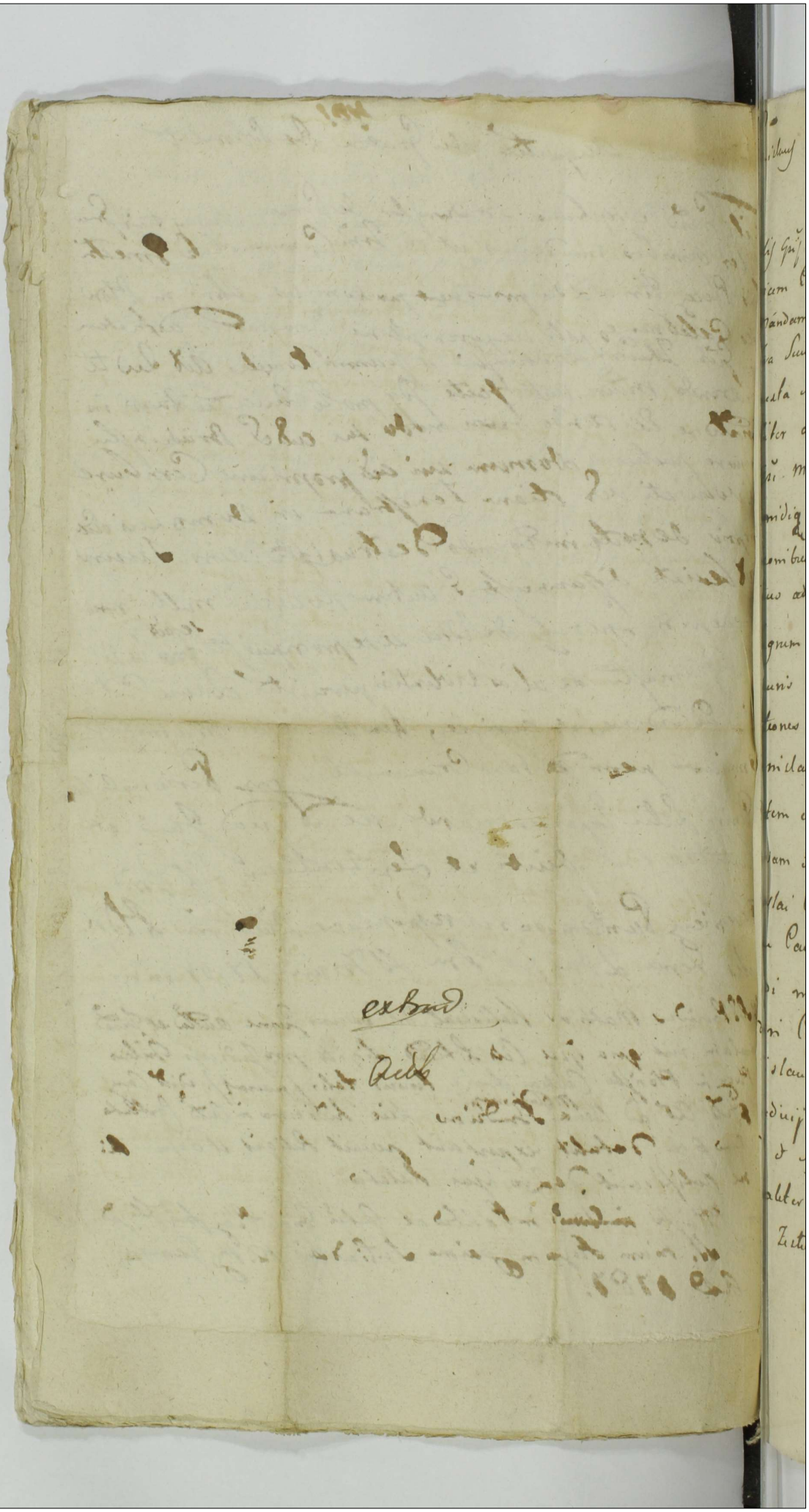

Stanislaus augustus Dei Gratia Rex Poloniae M. D. Lituaniae

402

Vobis Gsis Michaeli Sokolnicki et Mariannae de Cywinskie in
vicem Conjugibus de Piris Bnisq vestris gnaliter omnibus
Mandamus ut Interminis Communibus Terrestribus Plocen
Fra Secunda prius et proximius ab hinc in Plonsko
juxta Suam Cadentiam lege descriptam celebrandis pna
liter ac peremptorie Comparealis ad Instantiam
Gsi Michaelis Sokolnicki actae qui vos et quae Asia
nidique cum Eux de Lege requisita Inhaerendo Protesta
tionibus tum visionibus Authae factis citat seu po
tius ad Paratum Anteriorem Processum totum et In
tegrum parata quaevis Decreta paratosque Quosvis
juris Grados et Terminos Paratas eductas Inquisi
tiones inter se Actae ab Una et Olim Gsum Sta
nislaum Cywinski tum Gsam Sokolnicka Paren
tem eductas revificatione revificando vobis Cau
sam et Actionem Morte ejusdem Olim Gsi Stani
slai Cywinski interruptam adcitat. alias proces
su Causae ulterius vobiscum ea in Causa iure pro
cedi inquisitiones reponi et eisdem reserari dema
dari Compensationem Damnorum Olim Gsum Sta
nislaum Cywinski Malor injungi Per Sententiam
Judicij Nostri Stringi ad id quod justitiae erit deci
di et Sententiari Sitis Termino parituri et judi
cialiter Responsuri Datt in Plonsko Fra Tertia
Et Festum SS. Trium Regum proxima An Dni 1780

M. R. P. Josephus Sczurzak de Piekluki Auctor et Jurator palam
rit Quia ipse Cito literato Legito Copiae Infrascriptae pro
Judicijs praeveq Sensenz tenoris talis / Inscriptum
Actum contra praefato Actorem ad B. Kluczewo de
dierna Inlegtu Contenta detulit exportavit per
reliquit et depositione notificavit de quo ejus

Actum In Plonsko Impositione Cito mandatum
um Plog Nra Sexta post Stum S. Trium
Regum Opxa Scilicet die Duodecima Mensis
Januarij AD 1782

Expta G. Sokolni
cki Conc. Gros. Co
kolnicki Actor Cito
Ludm. Relata

extrad

Actor

Suscepta Manifestatio ex Personali Comparitione Generosi Pauli Wolski Cong Gsos Theodorum Brudzinski et Annam Strzeszewska invicem Conjges Ratione per ipsi Sui Mag ubiris Locorum et Coram varijs Personis Quotidie non Cessando Laesionis Dishonorationis Certo tempore in Oppido Raciaz tempore Nundinar Sui Mag existen per Gsam Brudzinska infestationis aggravationis Pallivi Sui Mag propriar in hospitio Remag ~~[illegible]~~ interceptionis et vix Restitutionis aliarum Inconvenientiar Omni Inquisitionum genere probandarum peractionis facta quae dabitur in forma Latior. Paulus Wolski m.p.

In Plonsko in Positione Actor Trium Plocen feria Sexta post fin Sanctor Trium Regum proxima Scilicet Die Duodecima Men Januarij Ao 1787

P. Wolski Cur. Gros
Brudzinskie
maiestas

1787.

in Ptonsky

Extrad

Suscepta Mãoõ ex pr̃li Comparitione Gnõsi Pauli Wolski in et Cõnc Gsõs Agnethem Gri Karwowski Salomeam Gri Dłuzniewski Consortes seu Carunc Maritos atq Gsam Mariannam Gri Szumanski Relict Contem Viduam ~~Lite~~ de Vindicatione Penae Litis Septem Marcarum Pot Decrõ Cõg Plocen Sibi Mãam adjudicat et Siliginis Corethi unius huic Decrõ Mãam extradi Injunctae irrogandisq pro Contraventione ~~Decrõ~~ pr̃libat Decrõ penis facta quae dabitur in forma Latior

Paulus Wolski

In Plorisko in Positione Actõ Trium Plocen Sabbathi post Gn Sanctõ Trium Regum proxima Scili est Die Decima Tertia Mensis Januarij A.D. 1787.

W

G Wolski Com Gaus
Dłużniewski Szumański
et alios Mandat

1787

Extra

Stanislaus Augustus Dei Gratia Rex Poloniae Magnus Dux Lithuaniae &c:

Vobis Gsis Fabiano Dłuzniewski Laurentio Zawidzki Gregorio et Jacobo Fratribus inter se germanis Chanenskim Thomae et Antonio etiam Fratribus inter se Germanis Gutkowskim, de Personis Bonisq vestris generaliter omnibus Mandamus ut in Terminis Communibus Terrestribus Plocens ex Alternata in Płonsko Feria 2da prius v proximius ab hinc Juxta Suam Cadentiam Celebrand Personaliter peremptorieq Comparatis ad Instantiam Gsi Stefani Karwoski Actt, Qui vos in herendo Legibus Regni Citt ad videndum et Audiendum, vos ad deponendum verum et Fidele Testimonium in Causa inter se Actt ab una et Gsum Stanislaum Kaminski pte ab Altera, Agitanda, Quod Testimonium si deponere Recusaveritis, Sciatis vos Penis Puniri et Condemnari ac id qd Juris Justitiaeq erit Decidi Statuj et Sententiari. Sitis itaq Termino advenienc Parituri et Responsuri Datt in Płonsko die 10 Januarij Anno 1787.

MRSP. Thomas Dyrda de Charzyny Actus et Jurat Palatinit Quia ipse Citt Literaq Sigillatt pro Judicijs praeq Seniorum Veneris Talis (in Sentenciam) Edidit Com[illegible] Citt ad Bona Rogale Charzyny Rogale et Dłuzyce et Sobkowiczka Die hesterna Actum huic praeq detulit expertavit posuit Reliquit et depositione Notificavit de Quo ejus Relatio.

In Płonsko in Positione Actor Trium Pleni Sabbatho pt Sm Sanctum Regum proximo Lubicen Die 13. me Januarij Ao 1787.

Copia Citt ex pte Gu
Karwoski pro dando
Testimonio.

1787

Lott.
Extradit.

N° 23tio

406

Stanislaus Augustus Dei Gratia Rex Poloniæ etc.

Fidelibus Nobis Dilectis Advocato, Actore, Judicibus, Assessore, Scribis, Actuario, Officialibus, Servitoribus, Bonisque Subditis Nostris Universis Majoratus Nostri in Districtu Commorantibus Tribus Ploscen. Salutem. Secunda prius ad proximum ab hinc ex Alternata in Districtu Ploscen. Celebrandi Pleni Peremptorii Comparendi Termini Nobis Michaelis Mi. Actitis fact. Live Jaworz Citor. Nob. ad videndum et audiendum Testes ad Recitandum Manifestationi Judicii Venatici Nostri Majoratus Nostri Ploscen. ad Bona Magnifici Joannis Wilczeski de Wilczesz Wilczeski de Dąbrowa Dąbrowa accepti Actorum Judicii Venatici Nostri Majoratus Nostri Ploscen. per Sententiam Judicij Nostri Venatici Majoratus Nostri Ploscen. Actorem Nostrum Venatici Majoratus Nostri Ploscen. Reum Nobilem Joannem Wilczeski de Wilczesz Wilczeski de Dąbrowa Dąbrowa Citatum

III

Copia Citationis ex Pte.
M. Sokolnicki Tribunal
Plocensis Cons. G. Korzyb.
pro Judicijs Tribus Plocen.
in Plonsko Celebrand. edita.
Relatio.

1786to

in Plonsko

Cum Extra

Stanislaus Augustus Dei Gratia Rex Polonia etc.

Clatur mm Wessle per mm
Jabłonskie Przezdzieckie ac
Alios

In Płonsko

1787

Rad Extra

408

Gros

Stanislaus Augustus Dei Gratia Rex Poloniae

Magnus Dux Lituaniae

haereditar omnibus prob

Vobis Gsis Burgrabijs Cre Ploc tum Gro Joanni Gosczyński de Pnis Officijs Bonisq vestris qualiter Omnibus Mandamus ut in Terminis Communibus Terrestribus Ploc Fra Secunda prius vel proximius ab hinc in Plonsko juxta Suam Cadentiam descriptam Celebrandis pnaliter ac peremptorie Compareatis ad Instantiam Gsi Michaelis Sokolnicki Actr qui vos inhaerendo Novelle legi de Traditionibus Sancite citat idq ad videndum et audiendum vos et quidem Gsum Gosczyński ad justificationem Processus ex Parte sui Actr Super te ex vi Contraventionis Decreti Oblenti et Publicati vos vero Gros Burgrabios ad Traditionem Bonor seu Sortium citati jure victi haereditarior Processu Oneratar per Sententiam Judicij Nostri Stringi Processum ad Finalem juris Gradum deduci demandari ad id qd justitiae erit decidi et Sententiari Sitis Parituri et responsuri Datt in Plonsko Fra Tertia pt Festum SS. Trium Regum proxime Anno Dni 1786.

MRSP Josephus Szczurzak de Siekluki Auctus et Jurati Pot
Rit Quia ipso Citatus Literas Sigillatas pro Judicijs Tribus Plur
Płońsko Celebrar Servi tenuis tales in Sereno edit Cum ipso
Citatus ad Bera Karwowo Krzywanice Sexe Indemna in Actis Co
ta Quo pax detulit expertavit posuit Reliquit et depositione
tificavit de Quo ejus Relatio.
in Płońsko in positione Actis Tribus Plur fra 6ta pt Sd Sti Fri
Regni proxime Saliat Die 12. my Januarij Ao 1787.

Karwowo Krzywanice Tra 6t

Ex Parte Gri So
kolnicki Contra Gros
Burgrabios ac Gosseg
ski edit Citat:
Relatio

extrad
Act

...mius de Rzeczeby et Drapiczyn) Dominicus Plocens Plocane, et Capitaneus
...mius Sancti Stanislaj Equus.

...MM Antonius Suicameranus Sac Lis Matthis et Joannes Dapsperus Sepranus Wesplus
...Indubias inter vos germanio Juncitias et P. Carolo et Stanislao Tomaszkis Matthei
...Pomeranski Matheo Lipinski Matthias Miaspski Josepho Lenski Praepositio Cene-
...Plocane de Officio primo Consulj Vestre gratiis Obsis Vere Dilis et Nostre qua hac in
...Re Jungimus Capti authe mandamus ut in Termino Decretali ac Causas Officij Ves-
...tri Primo vel primario ab hinc in Castro Plocane Celebrando pcte Una ac perempto-
...rie Imperetis ad Instantiam Illi Joannis Katzenpfl. Suicameranj Pomeranis Ad Jura
...tuenda Jura vos Juberamus Constitutioni Prodene, ac Documentis Causam prosecu-
...turo

Citandus MM Wessle per
M Zakrzewski Sacramen
rium Pomeraniae

1287mo

In Castro Plocensi

Ad. Estrada

Stanislaus Augustus Dei Gratia Rex Poloniae etc.

Nobis Gnosis Michaeli Chyczewski et Agnethi de Zawidskie invicem Conju-
ibus de Personis Bonisque vestris qualiter Omnibus mandamus ut
Terminis Communibus Trinitatis Plocensis Feria 2da prius aut proximi
abhinc in Plonsko Celebrandae pltr ac peremptorie Compareatis ad
tantiam Gnosi Georgij Zglenicki Actor Qui vos et quidem Contentum in Ofi-
tia mariti Citat inhaerendo Mandati Authoritate facta vel faciendae citat
advidendae et audiendae vos ad dimissionem Sortis in Bonis Stro-
ino Sitti in obligatione apud vos haerens levationemque Summae
et quanta ex Documentis apparebit nec non Bonifica-
nem deperditarum Inseminationum ac desolatarum Edificiorum tum
iam praetensionum ad rem Economicam Spectans regestro tractu
usque Conscribendarum ad extremum Compensationem Frumentorum
rca rumationem a per se Actor ad Conservandum derelicto Sen-
tia Judicij Nostri stringi Condescensionem in Ordine supra
ipsi Praetensionum ad Supra Terram Sortem assignari Li-
Expensas refundi ac id quod Juri et Justitiae erit decidi
Sententiari Litis Trinitatis advenientem Parituri et responsuri
in Plonsko Feria 2da post Festum SS. Trium Regum
nd Dni 1787

RP Rafael Krysczak de Kietkowo Authoritate et Jurata palam dicit quia ipso Citatio
literatae Sigillatae pro Judicijs praesentis Servitio tenorio talis (inseratae) edictae Pag
Pfata Citatio ad Bona Strozecino Feria 3tia Actum hunc praedictum detulit exposita
cit posuit Reliquit et depositione Notificavit de Ser ejus Relata.
in Plonsko in Positione Actor Trium Plocensis Feria 6ta post Festum SS. Trium
Regum proxima Sublicet Die 12 mensis Januarij Ao 1787

Citatio ex Parte Gnr
Zglenicki
1787

Acta.

extrad

Kapitul Kryszak dekretowo w Skrzyczenie we Wtorek

Stanislaus Augustus Dei Gratia Rex Poloniæ Magnus Dux Lith.
&c. &c. &c. Notum facimus

Quibus Expedit Universis

Quod Nos Bartholomæus Habraldowski de Prona Stolnicz Pyzd. Judicii
Pro Tribunali Sedentes Mandamus ut in Tribunalibus Nostris Terrestribus Pyzd.
Proxima prius vel Primius ab hinc futura quam Calendarum
Alternata in Publico celebrare possit ac verum plene compertum
Quantam pro Anonij Sutkowski Actore Qui se in hierem gravidi
Petrello Die Decima Sexta Mensis Junij Anno Currenti 1787.
Et Melchiorem Niegrzewski Burgen Prout Virgen a Una et
Actore Citos Sunt ac Citos Sunt ad Alteram Partem Simpliciter Qua-
Quem Mandat Pott in Constitutionem Loci stand Si Citatio
Judicaria Citat seu pertus ad partem Citem non Citatem in
Judicialibus et Pro Suj Actu Super Se Citatio nec non
Tunc Ejus Vicem Simplicis Qualitercunque Mandat Pott
Et Publicat hoc peragens Et eum Bonis Citat
Et Audiens Et Audiens Te ad Citationem Ejus Vicem
Audiens Et Audiendum Mandat Pott Sententia Judicij
Simplicis Qualitercunque Mandat Pott Sententia Judicij
Actoris Citationem Ejus Vicem Mandat Pott Sententia Judicij
Nem Citem non Bonis quam Pott Contra ea Tunc Decre-
Te Citato Jongam Citis Expensas Refundendas Quas
Dicit Decid Et Sententiam dic Venturus Et respon-
Datum in Pyzdry Die 22da Mensis Junij Anno Dni 1787mo.
Suum Regens Pro Anno Dni 1787mo.

Ego Leo Micielski de Oppida Cauiæ Cathedr. et Judicii Palat. Pyz.
Regiæ Spec. Citatis Literatis Regiæ Judicii Primus Scribens
Mandatum Citatis Literatis Regiæ Judicii Primus Scribens
Pro Tribunali Sedentes

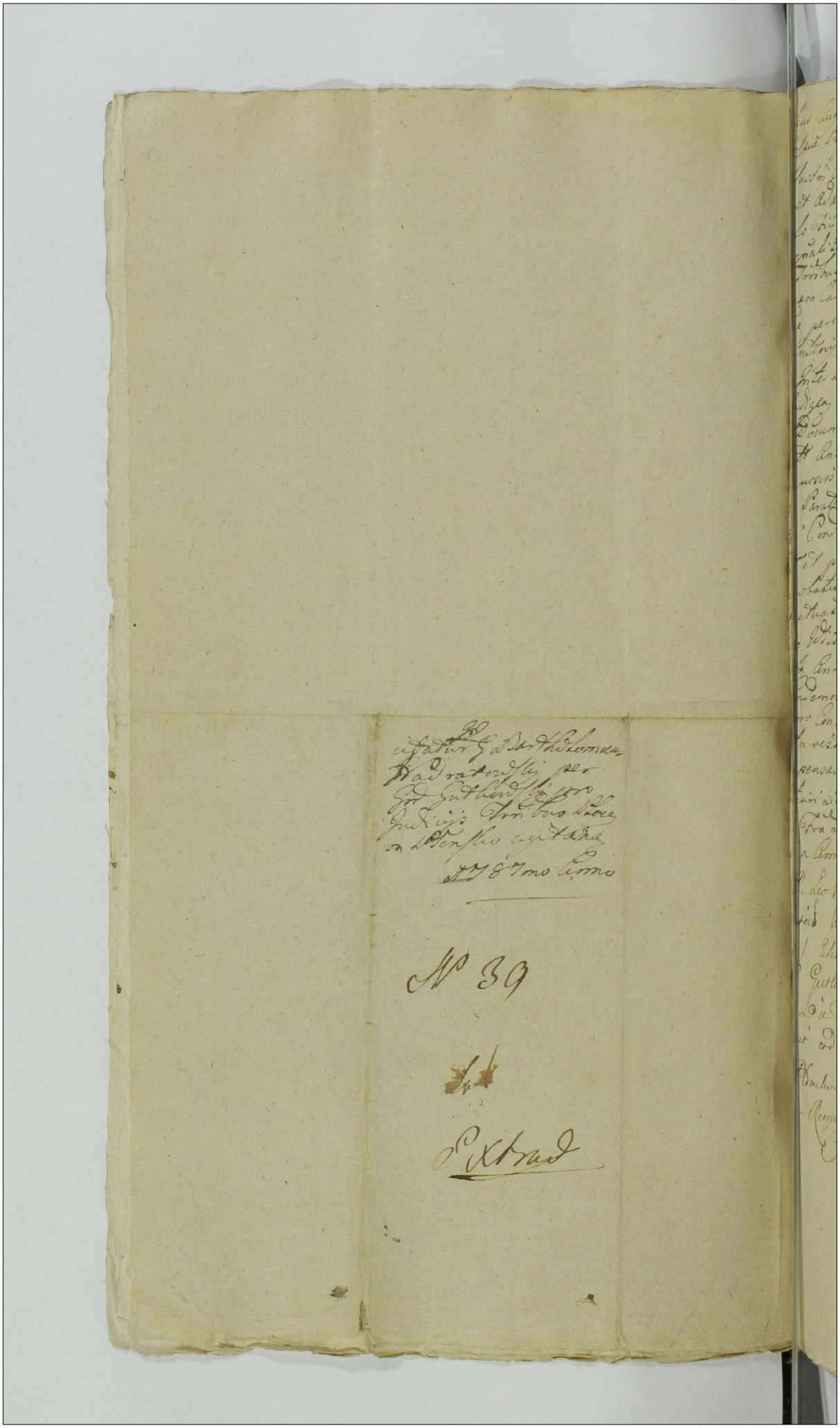

Ex
cifatur G. Barthol. Lomnen
Wadratowski per
Gnd Gutkowski pro
Judicijs Trribus Ploce
in Pensko agitandae
Anno 1787mo Anno

No 39

Extrad

Stanislaus Augustus Dei Gratia Rex Poloniae Magnus Dux Lithua-
niae Russiae Prussiae etc.

Illustri Admodum Rndo Mathaeo Praeposito Zgliczynensi
Patruo et Adamo Filiastro Gutkowskim, tum Laurentio Patruo
et Paulo Filiastro Nadratowskim de Personis Bonisque
Patris gnaliter Omnibus mandamus ut in Trnis Commu-
nibus Trnibus Plocen. Fra Secunda prius vel proximius Abhinc
Ipsa suam Cadentiam ex alternata in Plonsko Celebrandae
Ultime peremptoriae Comparatis ad Instantiam Gnosor
Phi Antonii et Mariannae Virginis Innuptae Fratrum et
Sorori Inter se Germanor Gutkowskich Actae Qui vos et quia
Indigent cum Eae de Lege requisita Inhaerente Madnibus
Documentis Causam Prusen. Juvan. citant seu potius
Paratae Anteriores Trnos et Jurisgradus Idq. meliorando
Cum quosvis defectus paratae Decreta injunctar Condescen-
dentium Paratae Inquisitiones in Trno Condescensionis Edictae
Itasq. Condemnationes super te Gso Paulo Nadratowski
Sentit et publicatae adcitant idq. ad videndum et audiendum
approbatis Decretis injunctar Condescendionum in Ordi-
ne effectuationis Eorde Condescensionem Iteratae ad Bona
Nowo Ditte per Sententiam Judicii nostri Assignari.
Intenta Anterior Trnor discuti Poenas in subsidium
Condemnationum super vobis obtento ac seorsivas
Poenas pro Contravenitione Decreto Condrtis Irrogari, In-
Deputatu vestri in competentem Actionem Decerni-
Expensas refundi acid quod Juri erit Decidi et
Sententiari sitis parituri et Responsuri Datum in
Plonsko Fra Secunda post Fm Sanctor Trium Regum
Anno a Anno Domini 1787mo.

RR. P. Leo Miesięcki De Raciąż authoris Pirat. Palan. Qui quia
Ipse Citatus literas Sigillatas propria Praesentia Sensuum teneris talis
Inserat Edictae Conc. Praefat. Citat. et quia Conc. P. A. Rndo Gutkowski
ad Bra Gutkow. Witte Conc. vero G. Nadratowski ad Bra Stia
Tii Die Hodierna in Actu Contenta Delicti Expertum Possit
Reliquit et de Positione Notificavit de quo Cum Relatio
In Plonsko in Positione Actor Trium Plocen. Sabbo Pt Fm St.
Trium Regum pro Lectus Die 13 Mensis Januarii AD 1787

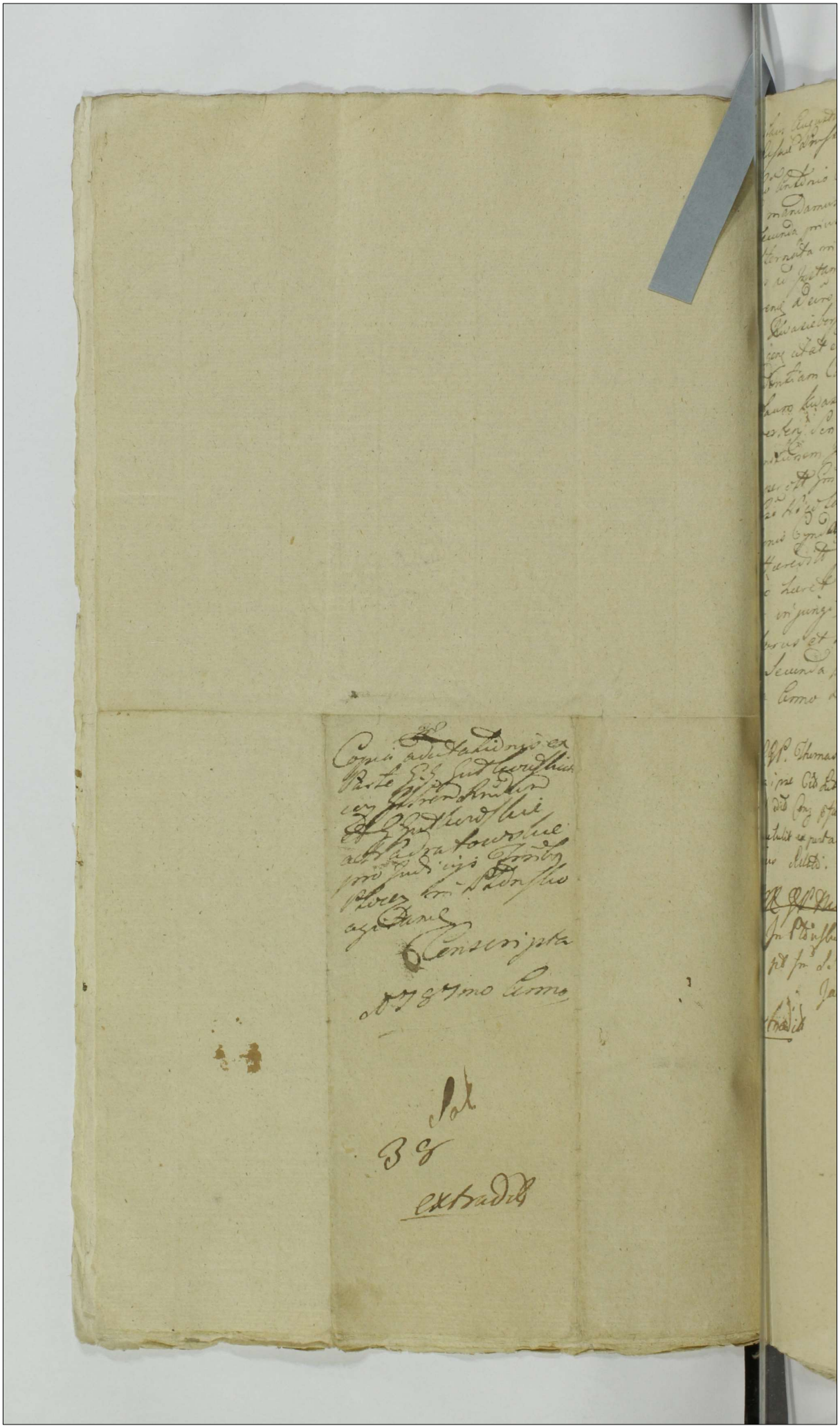

Stanislaus Augustus Dei Gratia Rex Poloniae Magnus Dux Lithuaniae Russiae Prussiae etc.

Ad Gsum Antonio Cyndacki de Persona Bonisq tuis generaliter Tibi mandamus ut in Trinis Communibus Trinibus Ptocen. Fra Secunda prius vel proximius ab Lini juxta suam Cadentiam ex Alternata in Ptonsko Celebrand. pltr ac peremptorie Compareas ad Instantiam Gsi Joannis Gutkowski Actt Qui te Cohaerenae Decreto Judicij sui Inter se Actt ab una et Gm Nicolaum Kwasieborski Parte ab Altera Lato adutationem tui Quingenae citat et adutat Ipsique ad videnae et Audienae te ad Pendentiam Causae Inter se Actt ab una et Eonae Gm Nicolaum Kwasieborski Parte ab Altera in Judicio Novo vertenti Sententia Judicij nostri stringi, nec non ad cognitionem Judicialem utrum Summa Quinquaginta per ott Gm Adamum Gutkowski Actt Parentem Gsi Nicolao Kwasieborski in obligationem Sortis Bonis Cyndaty sitt, per teq ab Eod Gsi Kwasieborski Haereditt quaesitae apud te haeret nec ne adigi Vero haeret Solutionem Ejusdem Summae cum Pro-ione injungi, acid quod Juris erit Decidi sis-ritorus et Responsurus Datum in Ptonsko Fra Secunda pt Fm Sanctor Trium Regum pro-ma Anno Domini 1787mo.

M. R. P. Thomas Dyrda de Charzyny Actor et Jurat palam rit quia ipse Citt Literat Sigillat pro Judicijs praesentibus Sentiae teneris talis sincerus edit Conz pfat Citt ad Bona Cyndaty Die hodierna in Actt Contenta detulit expertant posuit Reliquit et depositione Notificavit de Eo ejus Relatio.

~~M. R. P. Nicolaus Kurkus de Drozdowo~~

In Ptonsko in Positione Actor Trium Ploc Sabbathi pt Fm S.S. Trium Regum proximo Sulicet Die 13 mensis Januarij Ao 1787.

extradit

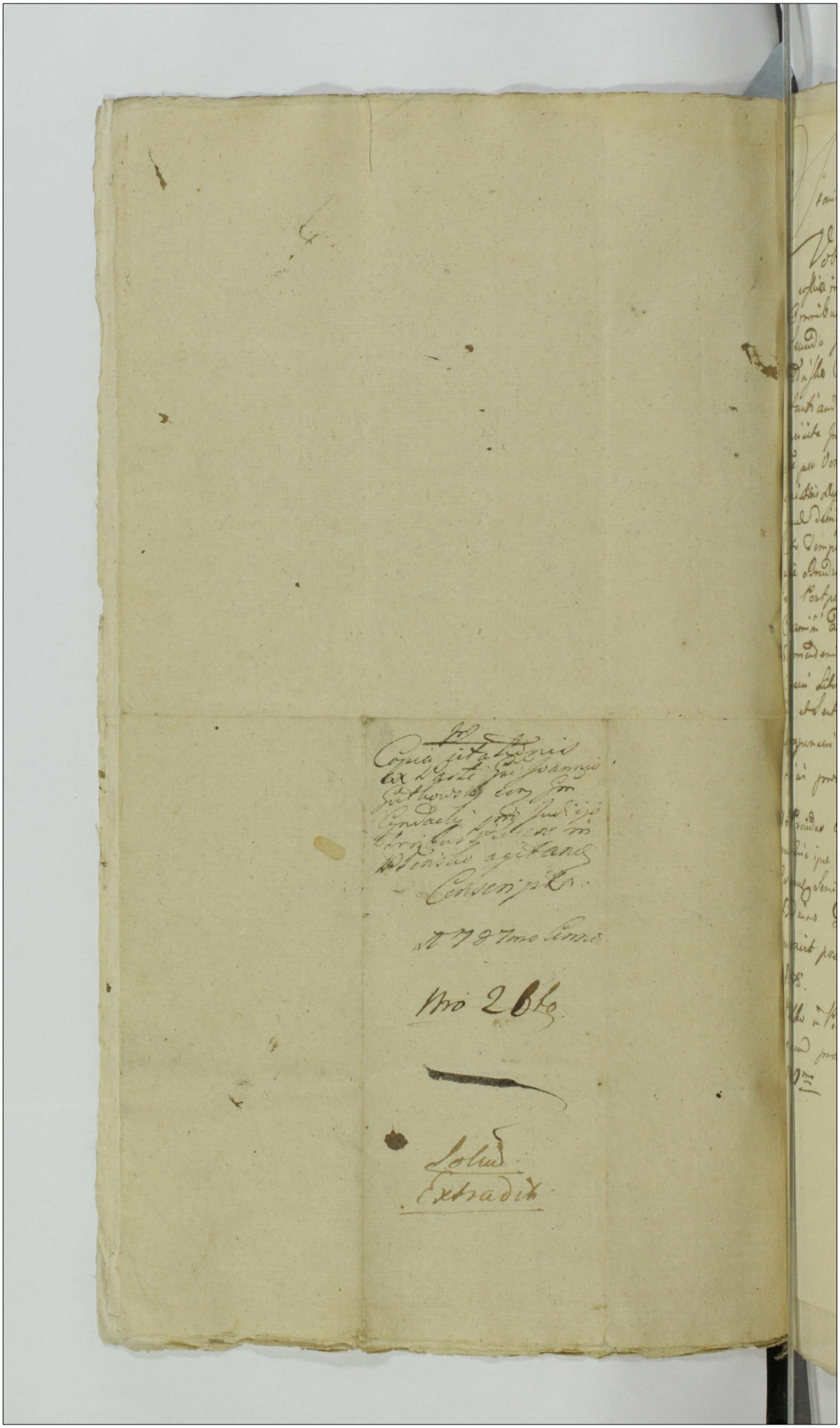

Stanislaus Augustus Dei Gratia Rex Poloniæ etc

Vobis Prudentibus Advocatis Judicialibus et Actorum Substitutis in Curia Regni Terrarum Bellzensis Terrigenis Vicinis Universis Mandamus ad infrascripta Comparendum Vobis Prudentibus Advocatis Judicialibus

III

Copia editae Citationis
ex parte Gnosi Wolski Cons
Gnos Brudzinskie pro Judi
cijs Tribus Plocen in Pldi
sko Celebrandis per Mtem
Recognitam.

1786 Lty

extrad
act

Stanislaus Augustus Dei Gratia Rex Pol. etc.

Tibi Gnoso Officialibus Crez Plocz et Gnu Francisco Roginski Parti jure Victae de Personis Officijs Bonisq vestris qualiter Omnibus Mandamus ut in Trinis Commun Tribus Plocz fra 2do prius aut proximius ab hinc ex alternata in Plonsko Celebranda pltter ac Peremptorie Compareatis ad Instantiam Gri Petri Glodowski Actu Qui Vos Inherendo Legibus Regni de Peragendis Executionibus Sancitis Citat idq advidenz et Audienz te et quilz Partem jure victae ad Justificationem Processus Super te Citatae non Solutionis Summae Centum Tynfz cum provisionz ab eadem Summa provenienz cum Pena Sulta 3um Marcz Pol. Decem Tri Plocz Anno 1778o adjudicatae et Solvi in jure plenarie perducta Circa Mandatum in Trinis Satisfactorio facto obtentae et Publicatae Sententia Judicij nostri Stringi Vos Vero Officiales Crez Plocz ad peragendam Traditionem Sortis Inventarior ac Rem proportionatae Summae obnoxior adigi Lit. Trinis Parisiensis et Responsoriae Datae in Plonsko Die 10 mz Januarij Ao 1787.

M. R. P. Joannes Szymanszak de Przyborowice Auctor et Jurat. Palan. nil Quia ipse Citatus Literas Sigillatas pro Judicijs praesentis Servitiae terminis Datis (insertis) edito Cum praefato Citato ad Ba Praesentia ~~Die 11mo mz~~ fra 5ta Actum huic praesentiae detulit expertavit posuit Reliquit ex depositione Notificavit de Quo ejus Relatio.

Sol. In Plonsko in Positione Actorum Trium Plez Sabbatho post Trium Regum proxime Scilicet Die 13 mz Januarij Ao 1787.

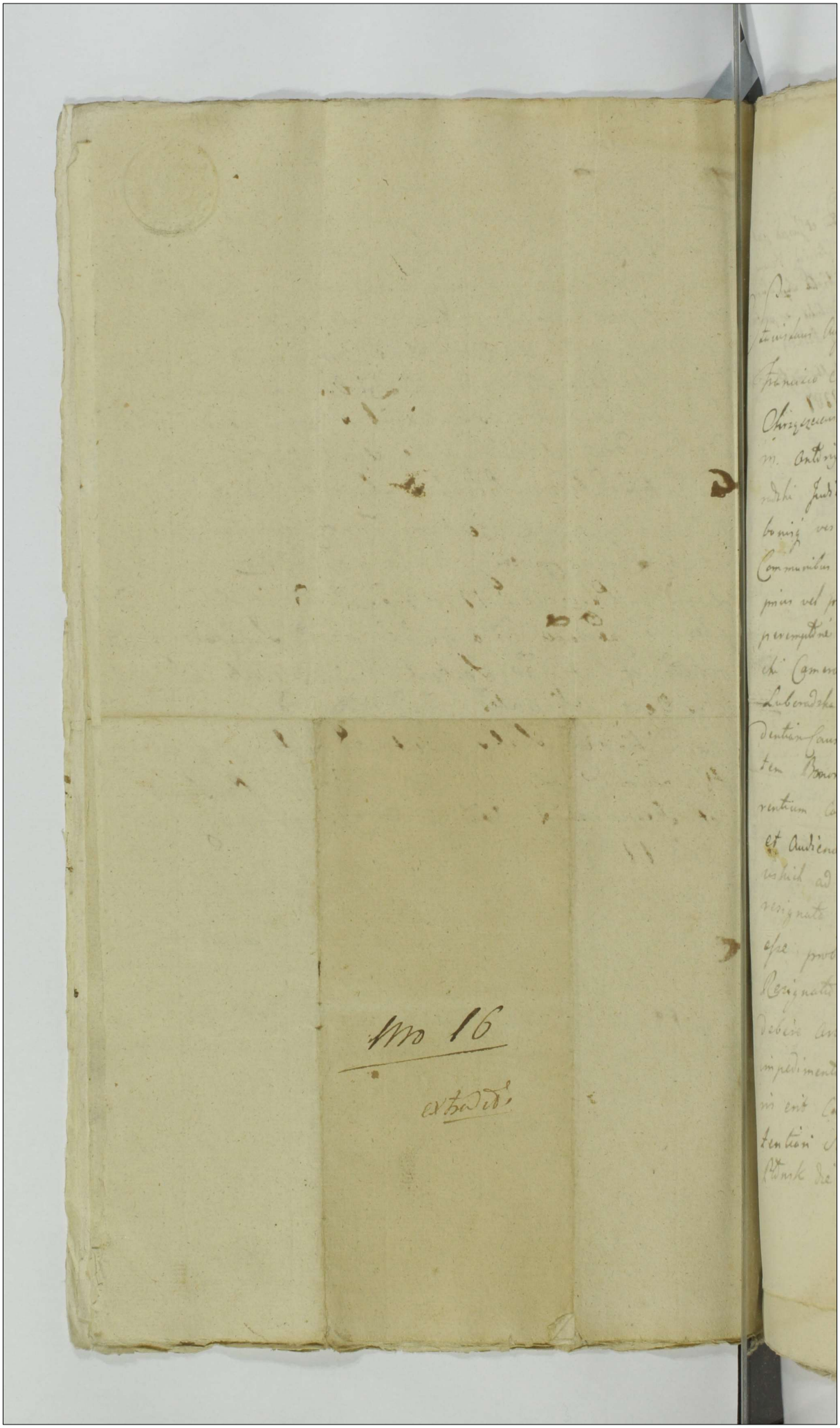

Stanislaus Augustus Dei Gratia Rex Poloniae et Vobis mm.
Francisco Szawłowski Dapiferiae Visgrodiensis et Victoriae de
Chrząszczewskie primi et m. Theodori Szawłowski Secundi et
m. Antonij Mazowiecki Tertij ad praesens voti m. Ignatij Lubo
radzki Judiciae Castrensis Ciechanensis Anti Saeperatae de Personis
bonisque vestris generaliter omnibus mandamus ut in Terminis
Communibus Terminis Plocensibus adata et positione praesentis Citatione
prius vel proximius in Płońsk Celebrandis generaliter ac
peremptorie Compareatis ad Instantiam m. Bartholomaei Zale
chi Camerarij Terminis Ciechanensis Actoris Qui vos et quae Mfcum
Luberadzka in Assia Competens Citat Seu potius ad Inci
dentiam Causae et Actoratus mm Kowalewskich ad haereditatem
Bonorum Wierzbica Remocka nescitur quo modo Concu
rentium Contra se Actoris et vos institutis Adcitat ad videndum
et Audiendum attentandumque vos in Eiusmodi mm Kowale
wskich ad Suprafata Bona Wierzbica per vos Citatis Actori
resignata praetensione formata si aliquo modo Legalis
esse probaretur robore Evictionis Contractu et Ipsamet
Resignatione per vos Sibi Actoris Cautae se Actoris per vos eiusmodi
debere Arbitrari et ab hocce Juridico mm. Kowalewskich
impedimento per vos tuendam fore Judicari ac id quod Ju
ris erit Causaque praesens poposcerit Contra vos Statuere et Sen
tentiam Sitis Terminis paritari et Judicer responsuri Datum in
Płońsk die Tertia mensis Januarij Ao Dni 1787mo

M. R. W. Franciscus Markowski de Skrzypiki Authm et Jurad palam
qua ipse Citt Literat Sigillat pro Judicijs Pres Servien Venerio Lac
(inseratur) edita Cen Pfud Citt ad Bona Wierzbicka Supp Summa
ibidem heren Die hodierna in Acta Contenta detulit ex pertaxit
reliquit et depositione notificavit de quo ejus Relatio.
In Plocisko in Positione Actor Trium Plocen Subbatho pro Fro SS. Trium
Regum prima Sedicat Die 13. mensis Januarij Ad 1787.

No. 31mo

Folecki

pro Extradit

Extradit

Stanislaus Augustus Dei Gratia Rex Poloniae etc.

Vobis Gnis Josepho Chaszynski Gregorio Nadrałowski Stanislao ejusdem Gri Nadrałowski famulo Paulo Karnowski atque Francisco Cyrinski de Personis bonisque Vestris generaliter Omnibus Mandamus ut in Omnis Communibus Tribus Plocensibus pro Die prius aut proximior ab hinc in Płońsko Celebrandis Alter ac Peremptorie Comparatis ad Instantiam Gnosor Christophori Kędzierski et Anastasiae Nadrałowska in vicem Conjugum Aut Qui vos inherendo Legibus Regni deperhibendis Testimonijs Sancitis Citatis idque ad videndum et audiendum vos et quidem te Gnum Nadrałowski ad Statuitionem hereditatis Stanislai apud te in Servitijs Annualibus existentem ad deponendum Vere et fidele Testimonium in Causa inter se Aut a bona et Gnos Josephum Brudzinski et Franciscam Smeniewska in vicem Conjugum in Judicio Nostro Vertentem et agitantem quod si Recusamini Sic alias vos Penis Panis Litis Tmae Sive Pauli et Judex Testificatum Dato in Płońsko Die 10 Mensis Januarij Ao 1787.

MRGP. Nicodemus Kurkus de Drozdowo Authus et Jurat palam nihil quia ipse Cit Literat Sigillat pro Judicijs praesentem Servientem Sonino talis (inseratur) edita Conq praefata Cit ad Bona utraque Praesentem Die hesterna Actum huic praesentem detulit exportavit posuit Reliquit et depositione notificavit de Quo ejus Relatio.

In Płońsko in Positione Actor Trium Plocensium Sabbatho post Festum SS Trium Regum proxime Lubiciensis Die 13. Mensis Januarij Ao 1787.

Nro 27

extradit

Sol

Stanislaus Augustus Dei Gratia Rex Poloniæ Magnus Dux Litvaniæ Russiæ
Prussiæ Masoviæ Samogitiæ Kijoviæ Volhiniæ Podoliæ Podlachiæ Livoniæ
Smolenskiæ Severiæ Czerniechoviæ &c

Fidei Dnis Andreæ et Paulo Karwowskim alt. Nobili Martino Archutowski
de personis causa ingrasseæ Bonisq; ac Summis vestris Qualitercunq;
Mandamus ut in Dnis Communibus Tribus Ploscen indictæ quam
Cadentiam ex alternata in Płońsko celebrand. prox. ac peremptorie
Comparentes ad instantiam Dnor Jacobi et Ursulæ de Smardzewskie
in vicem Conjugum Parentum tum Pauli, Sophiæ, alt. Marianna Filij
et Filiar. dict. Karkowskich Actor. Rei vos et quilibet vestrum de Lege requisit.
Indigene inhærendo Protestationibus suis Actor. fact. auctoritate ad
parat. Decretum inhibitionis Inquisitionis parat. Condemnationem supe
vobis citat. obtent. et publicat. paratq; totum et integrum Processum &c
tand. ceu potius pertranslapsum Terminum audiant, audiendo et audia
vos Ratione sui dict. per vos præsupte Dnos Paulum Karwowski et
Martinum Archutowski tempore Traditionis in Bonis Karwowo
Podgorne Sortiq; suor. dict. per Offm Burgrabialem Gen. Ploscen pro
rotuli Judicij Dni Andreæ Karwowski expedit. assistent. ex subordina
tione et supponitur Dni Andreæ Karwowski, suor. dict. nullæ de Causa
Inquisitionis, Aggravationis, Oppressionis, Concussionis Concussionum
temporis jam elapsi Spatijs suor. dict. Maritalis Injustitiæ, Morbiq; Gravis
probabilia et nunquam deducend. Cum summa honoris Nobi
litaris denigratione obiectionis, ac aliar. injuriar. et Oppressio
nem tq; Inconvenientiar. Interrogatorijs tractu Causæ spei
ficand. Inquisitionibusq; deducend. pernitionis, per Sententiam
Judicij Nri Stringi, promissis Omnibus, pœnis tam personalibus
quam Crumenalibus inicta demeritum fuit distinctim assec.
Concussiones Inquisitionibus deducend. comissand. Censeri, Alterq;
pro causa, quæ Juris et Justitiæ exigentia cons. vos Statui de dict.
et Sententiari. Vos igitur Dne huic parituri et Judici ad hæc a
alia fusius vobis Gratiosus in Dnis Dni ponend. Re-ponsuri
Dat. in Płońsko die 2da Januarij Anno 1780

M. R. P. Mathias Kaliszczak de Goszczyno Gorne Actorum et Jurat. Palam R.
Quia ipse Cit. Literas Sigillatas pro Judicijs praes. Leniq. Tenoris talis sinceri
edidit Cons. praefati Cittor. et quidem Cons. Jur. Paulum Karwowski ad Bona Karwo
Podgorne Cons. vero Jur. Andream Karwowski ad Bona Krzywanie
fra Ad. actum hunc pecuniae detulit ex postant posuit Reliquit
depositione Notificavit de Quo ejus Relatio
in Plusko in Positione Actor. Trium Plac. fra 6ta pt. fm. SS. In
Regum proxima Scilicet Die 12 mensis Januarij A.D. 1787.

Act.

Extradit.

do Karwowa Podgorne Paweł Karwow do Krzywanie Jędrzej Kar
w Poniedziałek Mathias Kaliszczak de Goszczyno Gorne

Stanislaus Augustus Dei Gratia Rex Poloniæ ma
gnus Dux Lithuaniæ etc

Tibi Illustri Admodum Rndo Casimiro Iwiecenski Prapori
to Unieczeñ Ecclesiæ Unieczeñ de Personæ Beneficij
tui gratiosè annuentes mandamus ut in Terris Communibus
Terræstribus Rhoczensibus Lustra Sedentibus Leges disemph
et alternato Ritu Ruthenico celebrandi personaliter aspe
ctionem Coparcas ad instantiam Admodum Illustris
ri Alberti Ulyss de Carnowice Collegiatæ Rhoczensis Benef
ficiatus hæredis et Laurentij Drozdowski ex
nullo dato et accepto ad transactionem verigratiarias
latis tui Beneficij Rhoczensis cum Subscripto Perillustri Ulyss
transitis actis gri te libellando Manifestationes
tuis authe facto ac alijs documentis causam probatu
ruæ Citant seu postuis ad paratas anteriores ter
mines meliorando Citet paratum Decretum Com
municationis Documentar paratum Decretum exhi
factionem Gratiosè Decerno Communicationi ordine
Citationis Juramenti Legis Communicata per acta Docu
menta emanatura ad citant ad videndi et audiendi
te ad reproductionem Juriu et documentor tuor
Exactionis Ecclesiæ Unieczeñ vigore Fundationis Regis
et possessionis tui Beneficij supradicti Rhoczensis per acta
illius Hæreditatis gratiosè possidet Sententia Judicij
Terrestris Rhoczensis quibus respective illegalia cum
Judicio Hæreditatis Beneficij Rhoczensis et cum alie
nationem Beneficij Secularis ad Statum Spiritualem
et Contra mentem Legis Subsecutæ esse probantur
Quæ non attentis gratiosime per Nostras resolu
tis et pro nullis reputatis aut in casu non resultionis
Juriu te ad Diminorem Citandi Legem et pos
sessionem tui Beneficij Rhoczensis ad acta fore Ad
judicandi decernit Citationis Ordine Una cum dam
nis ex Fundi agri et possessionis perceptis pro
ventibus Calculo Expensis obligatis Litium Satisfa
ctionem Decreto Communicationis per te non adimplendam
demandari Citet expensas refundi Citetur pro Exper
tia Legis et Justitiæ determinet Citetur Statij et Sen
tentiæ Citis Termino adveniendo pariturus et Responden
rus Datum in Rhoczow Feria Secunda post Festum
Sanctæ Trinitatis Regnorum Nostrorum Anno Dñi 1787

M. R. G. P. Paulus Szerszeniewicz Deszczepkowo Auctor
Juratus palam Rit. Quia ipsa Citt. Literas Sigillatas pro Ju-
ctibus Plag. in Pldnsbo Celebrat. Servae teneris Latis Jur.
edit. Cap. Jsad. Citt. ad Bona Urmiah Die 11. m. Dec. Anno
Eodem detulit expectavit pereunt Reliquit et depositionem
notificavit de Quo ejus Relatio
in Pldnsbo in Positione Actis Dni Plag. fra 6ta post Sn. Sa-
tiam Regum proximam Subiecta Die 12. m. Januarii Anno
1787.

Extradit

Aut

Stanislaus Augustus DEI Gratia Rex Poloniae etc
Vobis GG. Petro Stodowski Andreae Brudzinski Jacobo et
Antonio Radwanskim Carolo Matawski Alberto Ra
[illegible] et Mathiae filio Sokolnickim Josepho Niegerski
Alberto Strzemeceny et Bartholomaeo Cywinski de per
sonis bonisq vestris gnaltr Omnibus mandamus ut
in T.C.T. Plocen juxta suam cadentiam ex alternata
proximus ab hinc in Plonsko celebrandae pltr ac peren
ptorie compareatis ad Instantiam G. Alberti Karwowski
ad qui vos Inhaerendo legi positive de perhibendae Testi
moniis Sanctae citat idq pro eo Quatenus vos verum
et fidele Testimonium in Causa inter se ad abunaet
GG Casimirum Cywinski et Paulum Karwowski parte
ab altera in Judicio nostro vertend ut vobis notum est
perhibeatis pro quo citamini Sitis parituri et Respon
sum Dat in Plonsko die qua mensis Januarij ad
1787mo.

MR G P Grasmer Raphalak de Bierzewo Authus et
Jurad palam vid Qua ipse Cit Literas Sigillat pro Judicijs pro
Senior Sueris talis (inserat) edit Cum pfat Cit ad Ba Kowalc
Die hodierna in Acto Contenta detulit expertavit posuit
Reliquit et depositione Notificavit de quo ejus Relat
In Plonsko in Positione Actor Trium Plocie Sabbatho pt fro
Ss Trium Regum proxime Lubicad Die 13 Mensis Janij ad 1787.

Kowalu
Sabb

Nro 42

extrad id

Stanislaus Augustus Dei Gratia Rex Poloniae
Volis GG Thomae Krasnicuski Adamo Sie
kluski Francisco Klemeuski ejusdem mis
trecki Joanni Kruszewski de Personis bonorum
vestris generaliter omnibus mandamus ut
Jurisdictionis Nostri Terrestris Plo. Tra Cole
nus Cum proximus Abhinc Jn Plonsko
celebrandi generaliter ac peremptorie Com
parcatis ad Instantiam G Pauli Wasilewski
Brum Dzierzgna Illus M Camini Krasien
ski Methathoris Regni possessioni Subiecto
rum Administratoris Actoris qui Vos Inhaeren
do Maoni Suae Citat ad videndum et
Audiendum Attentandumque Vos ad Solutionem
Quotarum tam pro Confalcastratione pra
torum Jn B Dzierzgna Sit Secum ~~[illegible]~~ Actoris
condictatarum Regestro porrigendo explana
danum quae ex Aquis Jn hisce B per Vos
Conseminatis et fructificatis Contractibus
enarrandarum Actori provenit per Sententi
am Judicii Nostri Stringi pro retardatio
ne praemissae Satisfactionis poenis mul
tari litis expensas bonificandas Censeri
ad id quod pars erit clausa Sitis Termi
paritur et Judicaliter responsuri Dat Jn
Plonsko Die 12 January 1787mo

M. L. G. Providus Gregorius Klimkowski de Dzierzgna Actor ad Jur
rata palam Dict Eius ipse Citat Liberat Sigillat pro Judicii
praes Servie Tenoris Actis Inscriptus edicti Cum praestat
Citat ad Bo. Korzybie Wilkowice detulit exportandi
posuit Reliquit et depositione Notificavit de Quaeque
Sellao

In Plonsko in Positione Actoris Trium Eius Sabbatho pt Jn Sti
Trium Regum proximum Scilicet Die 13. Mensis January Ao 1787.

Am Solut

N° 52

extradit

Stanislaus Augustus Dei Gratia Rex Poloniae &c.

Vobis Generosis Casimiro Nidzgorski Limini et Andreae Bogdanski in Victori Pomianowski Floriano Kurowski Adalberto Bojanowski de Perseris Bonis qui Vectis Gratiae Omnibus Mandamus ut in Trium Comitiis Tribus Ploc. Fra Dig. prius ad proximus ad Lunae in Plonsko Celebrandis Alter ac Peremptorie Compareatis ad Instantiam Generosi Christophoris Kędzierski et Anastasiae Nadratowskae invicem Conjugum Actae Dei vos Interendo Legibus Regni de Peragendis Testimoniis Sanctis Citandi idque adiudicandi et audiendi Vos ad Deponendum Vere et Fidele Testimonium in Causa inter Se Actae ab una et Generosos Josephum Brodzinski et Franciscam Smoniewska invicem Conjugum parte ab altera in Judicio Nostro Vestro et Agitandi Quod Si Recusaverit Licatis Vos Penis puniri Litis itaque Trium Linea Paulus et Judex Tutificatus Dato in Plonsko Die 10 Mensis Januarii Anno 1787.

WRGP Nicolaus Kurkus de Drozdowo Authus et Summa Palam Sivit quia ipse Citatus Litoratus Sigillatus pro Judiciis praesentibus Servientem Talis (inseratur) edito Cor. praefato Citato ad Bam Pesq. Die Lo stema Actum huic praecedens detulit exportavit posuit Reliquit et depositione Notificavit de quo ejus Relatio.
In Plonsko in Positione Actor Trium Ploc. Sabbatho post Sanctum Trium Regum proximo Lubicensi Die 13 Mensis Januarii Anno 1787.

do Pes
Trabla

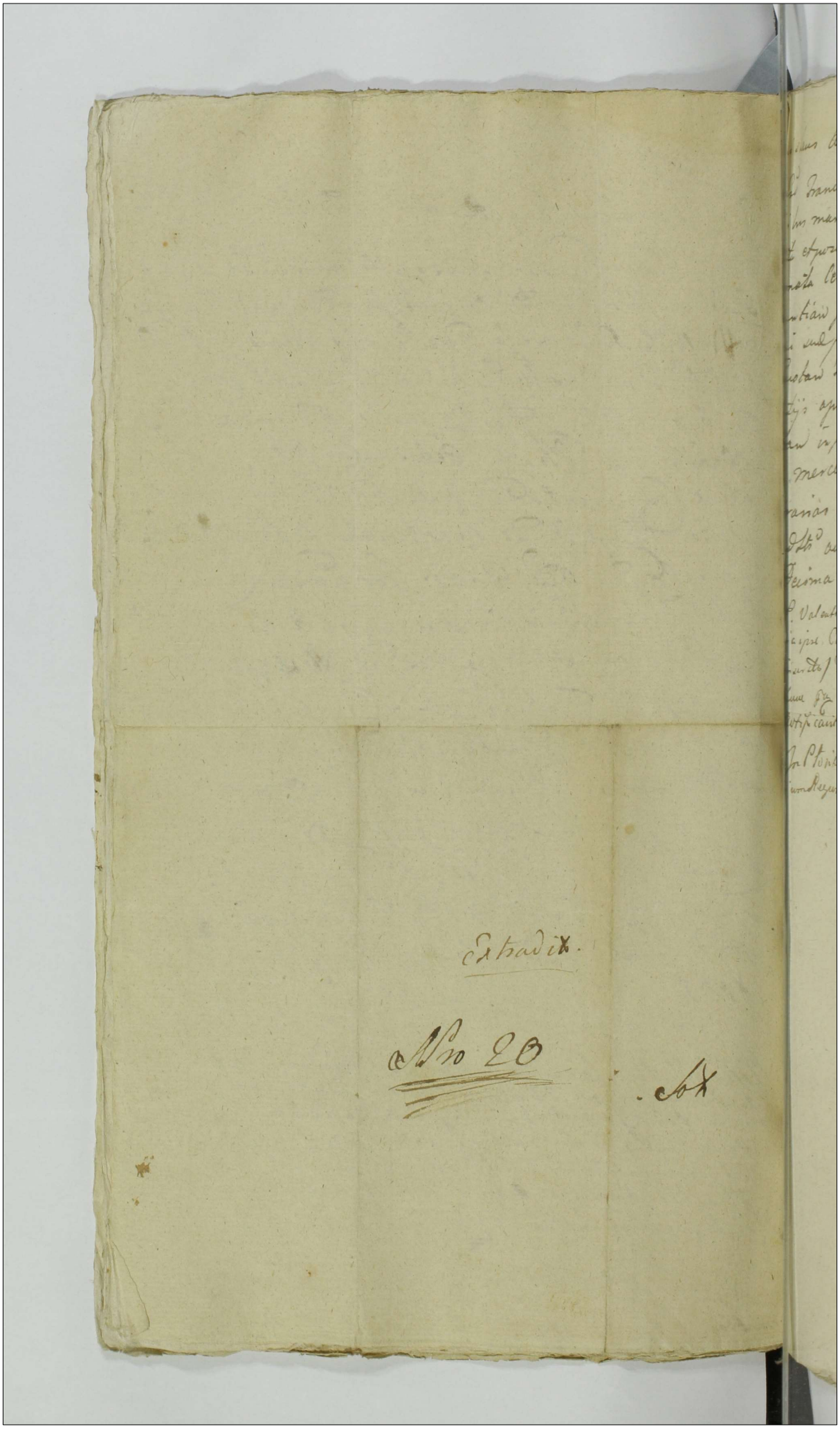

Stanislaus Augustus Dei Gratia Rex Poloniae etc.

Nobili Gsō Francisco Gutkowski de Persona Bonisq tuis quibus
omnibus mandamus ut in Trnis Communem Trnibus Plocensibus
Data et positione praesentis Citationis proxime in Płonsko ex
alternata Celebrandae multis et perempto Compareas ad
Instantiam Gsi Joannis Boianowski Actoris Qui te Inherendo
Praeoni suae factae vel faciendae Citat pro Quatenus
Quotam Triginta Sex Florenorum Pol. sibi Actoris ate pro
Servitijs apud te per duos Annos Continuatis juste
habitam in Instanti Exolvas ratione vero ejusdem deser
tae mercedis nulliter detentionis poenas Juditio
Arbitrarias Suas Ideo Citaris sis Trno pariturus
et Judicio ad praemissa responsurus Datum in Płonsko
die Decima mensis Januarij A Dni 1787mo.

Ad RR. Valentinus Cieciurski de Umiecko Actor et Jurat palam vit.
quia ipse Citat Literas Sigillatas pro Judicijs praesentis Servie tenoris talis
(inserto) edidit Cum praefato Citato ad Bonum Gutkowo die hesterna actum
huic praesentis detulit expectavit posuit Reliquit et depositione
notificavit. Deque ejus Relatio

In Płonsko in Positione Actoris Trium Plocensium Sabbatho post Sanctum
Trium Regum proximo Lubicensi die 13. Mensis Januarij A D 1787.

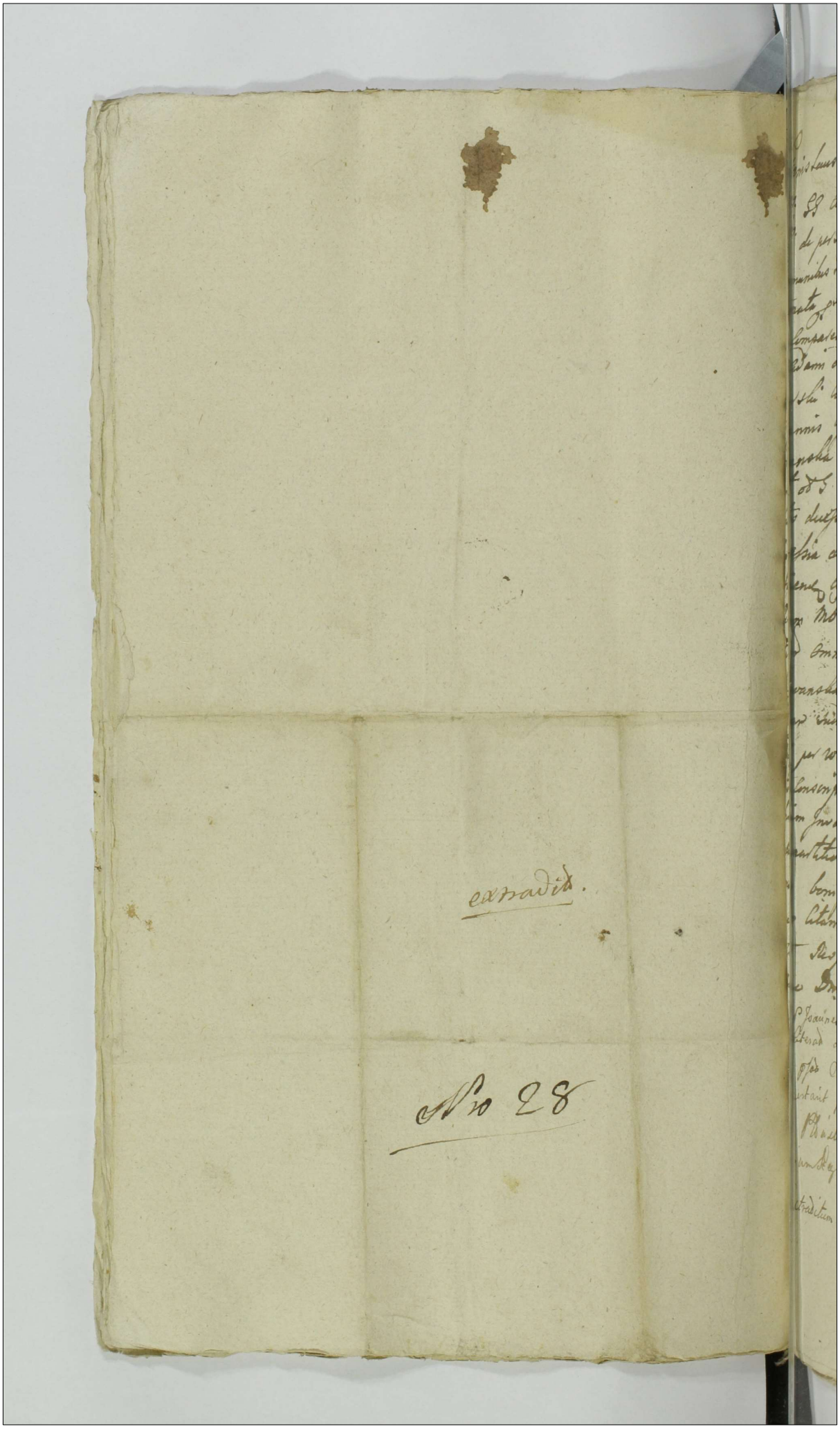

extradit.

No 28

Stanislaus Augustus DEI Gratia Rex Poloniae etc

Vobis GG Adamo et Joanni Silkerskim tum Valentino Radwan-
ski de personis bonisq vestris qualitr omnibus mandamus ut in Trnis
Communibus Trnibus Plocen juxta suam cadentiam lege descript ex
alternata proximius ab hinc in Płonsko celebrandae pltr ac peremptorie
compareatis ad instantiam GG Antonij Gregorij Jacobi Patruor
et Adami od Francisci Filij Filiastri tum Annae G. Martini
Silkerski Contis filiastrae Radwanskich atq Pauli et Susannae
G Joannis Cywinski Contis Karwowskich od G Barbarae Ra-
dwanska Adami Filiae primi od G Casimiri Kowalski Soli ex pt
voti od G Martini Karwowski relictae Contis viduae sterilibus
fatis decessae Sucenor Naturalium Act qui vos et quae Contes
in assia de lege requisita Inhaerendo maiori Authe facitur
faciendae citant idq ad viae et audiendae vos ad extraditionem
Rerum Mobilium in varia forma et specie existen atq Inven-
tarior omnis generis nec non summar per pdict od G Barbarae
Radwanska ultimo voto od G Martini Karwowski relict Contis
viduae suor Act et vestri Cit amittam in viduali statu Conge-
gat per vos totaliter occupat et usui suo applicat Rege-
stro Conscript specificat cum subsequenda pdict rerum Mo-
bilium Inventarior ac summar cum provisione adaequata
dispartitione ac iniungenda Rationicior ac pro Carentia Lab-
rum bonificatione per sententiam Judicij nostri stringi pro
quo citamini Sitis Trno advenienti paritur et ad pmissa Ju-
dicitr Responsuri Dat in Płonsko die Qua mensis Januarij
Anno Dni 1787mo.

MRGP Joannes Szymanszak de Przyborowice Authus et Jurati palam Dixit Quia ipse
Cit Literas Sigillatas pro Judicijs pcus Servire teneris talis (inseratur) edictum
Cum pfat Cit ad Bena Kowale Die hesterna Actum hunc pcedere debuit
Expectavit posuit Reliquit et depositione Notificavit de Quo ejus Relatio
In Płonsko in Positione Actor Trium Plocen Sabbatho pt Jm S.
Trium Regum proxime Scilicet Die 13. Mensis Januarij Ao 1787.

Extraditum

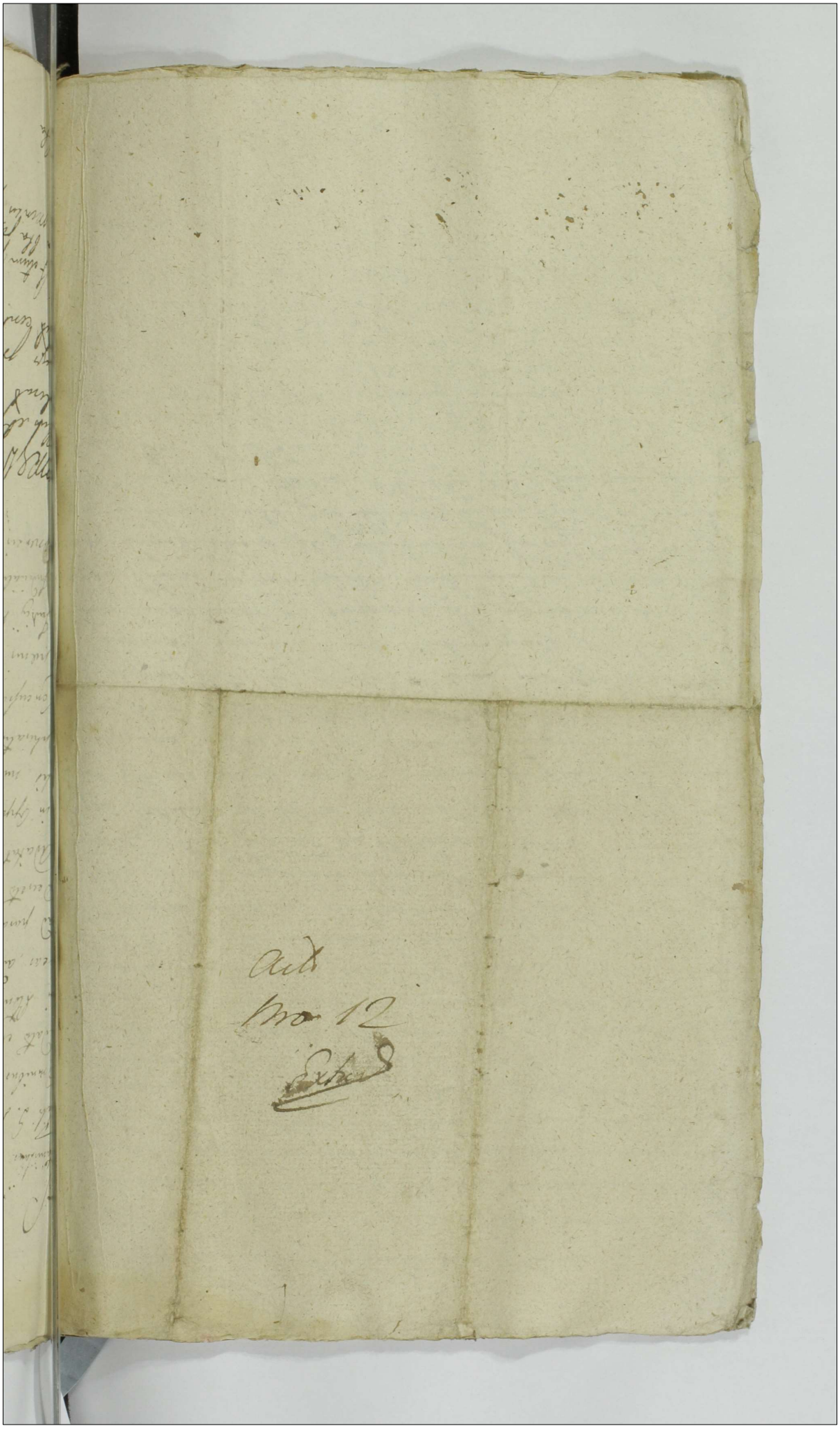

Stanislaus Augustus Dei gratia Rex Poloniae etc.

Tibi S. Mathiae Chyszewski de Persona bonisq. tuis generaliter omnibus mandamus ut in Trnis Communibus Trnibus Plocen. adata et positione praesenti Citationis prius vel proximius in Plonsk Celebrandis generaliter ac peremptorie Compareas ad Instantiam S. Joannis Cywinski Actoris Qui te ad paratum Processum Juris totum et integrum paratasq. Decreta ac paratas Inquisitiones eductas et expeditas Adcitat ad videndum et Audiendum te ratione sui Actoris in Oppido Plonsk tempore Foralium sese reperibilis nulla ex ratione Oppressionis Concussionis Colaphisationis humi prostrationis pedibus Conculcationis Concussionum in Obductione Specificatorum inflictionis poenis adequatis lege determinatis Affici Sententiae Judicij nostri Stringi sis Trnd adveniens paritarus et Judicialiter responsurus Datt in Plonsk Die Tertia Mensis January Ad Dni 1787mo

WRGP Joannes Kawczynski de Kliczewo Authus et Jurat palam ignit quia ipse Actoria literat Legitimatam Copiae Infrascriptae pro Judicijs praesentibus Servien. (tenoris talis Inseratus) edit contra praefatum Actorem ad B. Sokolniki die hodierna

Actum in Plonsko Inpositione Actor Trnum Plocen. Ita post Z.C.P. Trnum Regum pro Sulicet Die 12 Mensis January A.D. 1787

rabta

426

Stanislaus Augustus DEI Gratia Rex Poloniae etc.

Tibi S. Stanislao Karwowski de persona bonisq tuis qualit. Omnibus mandamus ut in Trnis Communibus Trnibus Plocen juxta suam Cadentiam in Płonsko celebranae pltr ac peremptorie compareas ad Instantiam S. Martini Sikorski Act Qui te Inhaerendo maioni ac alijs Documentis causam praesen juvare citat ad videnae et audienae te ad Solutionem poenae Duplicis Quatuordecem marcar Dat Decreto Judicij nostri anno pmo elapso hic in Płonsko, tat sibi Act adiudicat per Sententiam Judicij nostri stringi Quone vero Contraventionis eius Decreto Contraventionis poenis affici ac id quod Jurisent statui sis pariturus et Judlr responsurus Dat in Płonsko die qua mensis Januarij Anno Dni 1787mo.

MRGP Joannes Kupka lak de Bereeus Authus ad Jurat palam Scrit quia ipse Citt Literat Sigillat pro Judicijs Praedar Levisen tamen tatis (inseratu) Edit Cum Ptat Cit ad Bo Dyniny jure Lex hodierna in Acta Contesta detulit et postavit posuit Rel per Depositione notificant de Quo ejus Relat.

In Płonsko in Positione Actor Trium Ploc Sabbath pt Pr Lt Trium Regum proximo Lubicet Die 13 my Januarij Ao 1787.

Cyprianus Gomych

Sabbo

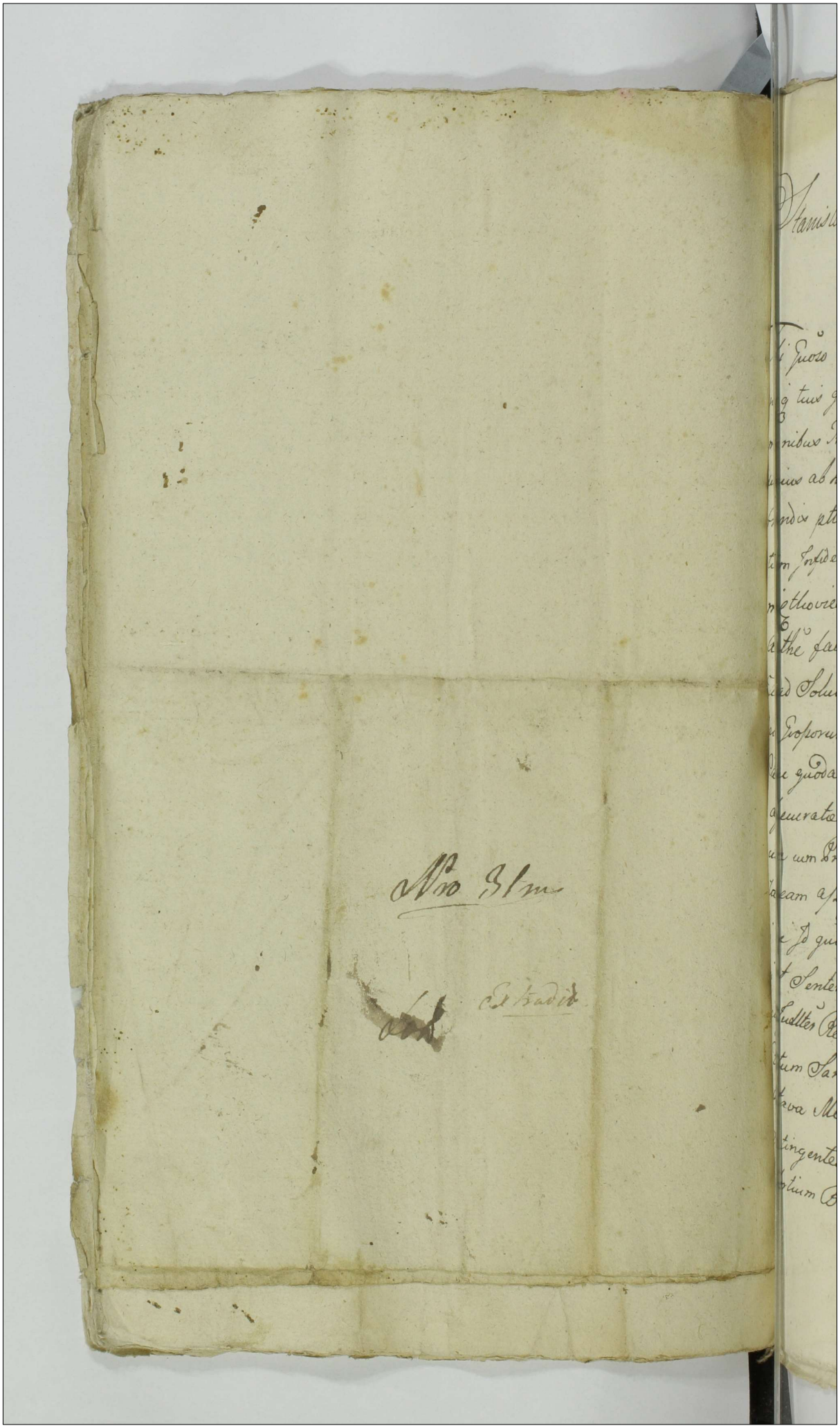

Stanislaus Augustus DEI Gratia Rex Poloniae &c.

Tibi Quoso cujusvis Nominis Malinski de Persona Bonisq tuis gnliter Omnibus Mandamus ut in Trius Communibus Tribus Plocens feria Secunda prius vel proximius ab hinc justa Suam Cadentiam in Płońsko celebrandis ptter ac peremptorie Compareas ad Instantiam Infidelis Major Berkowicz Arendatoris Siemiętkoviensis Actt Qui Te Inhaerendo Maaoni suae Authe facta Citat Idq ad videndum et audiendum Te ad Solutionem Quotae Nonaginta Septem florenorum et Grossorum Octodecem Polt Scripto Certo Manuali Casu quodam Infelici Combustt sibi ad Solvendum assecuratae Sententia Judicii Nostri adigi Solucionem una cum Provisione ab Eaq Summa pveniens instantaneam assignari Litis Expensas refundendas declarari ac Id quod Juris et Justitiae erit Cons Te statui Decidi et Sententiari Sis Itaq Trno adinveniens pariturus et Judlter Responsurus Datt in Płońsko fra secunda post Festum Sanctorum Trium Regum proxima scilicet Die octava Mens Januarii Anno Domini Millesimo Septingentesimo Octuagesimo Septimo.

Sortium Bonorum Dramino Haeredi et Possessori.

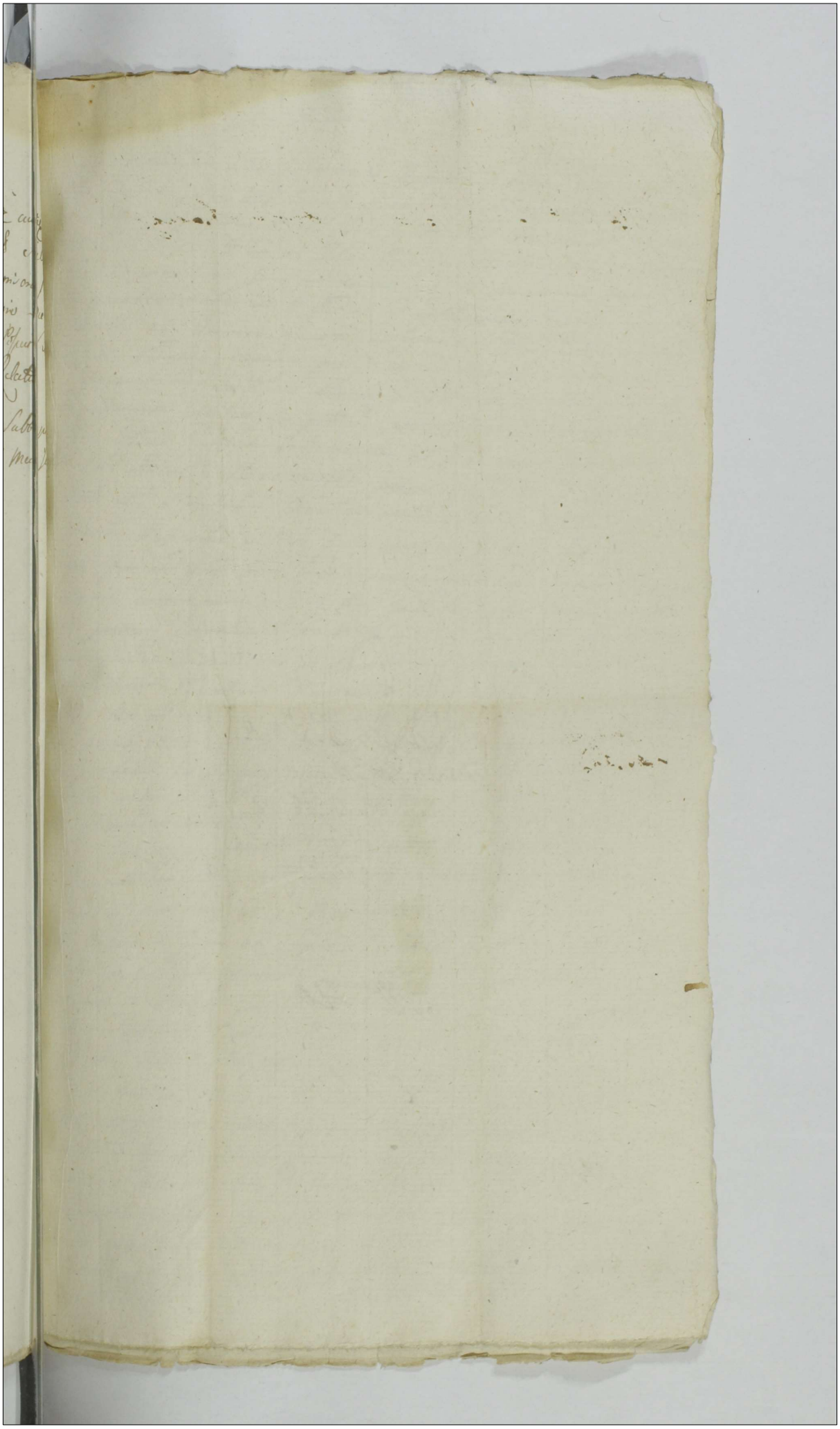

Edita Citationis Ex Parte
Ex Major Berkowicz Cons
Quorum Malinski Brum
Dramina Haeredi Relatio
Anno Dñi 1787mo

Sol

Sl 40

Extrad

Actis DD Alexandro Czachorowski ~~Ignatio~~ Andrea heredibus et Mariannae
Suthowiczkie primi Actis Ignatij Czachorowski Secundi adpraesentiam
Virginis Mariae neptis filii et filiae Principis et Principissae minorennium
Czachorowskich cum primaevo meritis praecreatis Deniq; matre
Actis Ignatij Czachorowski ad DD Ludovici Sutkowski Relictae Annae
Suthowiczkie Matris actis Hieronimi Simeoni et Joannis filiis Sutkowiczkich
praesentis Deniq; decretis gratiosissimis mandamus ut in Virtute
Actorum praesentium Celebrandae pleni ac peremptoriae Comparendi ad
instantiam Illustris Hieronimi Zakrzewski Actis DD Nicolai Zakrzewski
Actis Ioannae Rosalia Starzenskiej primi Junii Actis DD Zakrzewskich
et voti Actis Stanislai Czachorowski decretis citatis DD Czachowskich
Parentis et avi certe praegenitis filij ad diei vos
dem ejus indigen cum Eadem delegi requisitis inhaerendo ma
nus suis coram actis authentici fuit tam aliis documentis
quam praesentibus Enunciantibus ac juris naturae Citat Reipotius
in peragendae Executionis ad Paratas antecessorias Primos Paratum
Executionem Paratum Decretum Communicandi suis docu
mentis hic in Actis et ita pertim Primae et Individuae Pri
stinae anno 1780 et adductis decretis DD Sutkowskich secun
dum productum adductis dij advidendi et audiendi Caputa Con
clusionis inter Enunciatos DD Rosalium de Starzenskie et Stani
slaum Czachorowskie Antiquos decretorum et Matrem abuna
ad Principissam et Filium partes ab altera in anno
diei ultima Februarij respectu Cujusdam Commutationis
Curiatini pro Actibus in Regnis Polonia Summa cum
ratione Juris et superinducendae Eorundem ad DD Czacho
wskich decretis et matris unitae et infectae ac ad citi pert Ba
ronum Benedictum Curiatinum haeredem unacum Succedentem
haereditatem Benedictum Curiatinum ac circa Portionem
Dictatis Benedictum Zbyszyna pertinentem Joannam Rosalium de
Starzenskie decretorum voto Czachorowska ad matrem
tenentem ergo vos Citatos Alexandrum Czachorowski et Suc-
cessores DD Ignatij Czachorowski ac DD Sutkowska in quarta Par
tem Decretorum Conservandam et Eandem Portionem pro ad Individuam
Conservi naparum Junii Substantiae materiae Decretis tenentem
Decretum qualenthetenta onere Legitimi pertinentis Legitimata tibi
Sutkowska suis ad Decretum abstinentiae Decretum et mundo suis
Decretis materna ejusdem et Summam Decretum juxta tibi

provenerit per te Levandam determinari in ordine praemissae Condescensionis ad Bona Zbyszyno Judicij sui aut officij mercariatus praefigi Caetera pro Causae Exigentia Statui et Sententiari Litis Termino Parituri et Judtr. responsuri Dat in Iskro die 2da mensis Januarij anno Dni 1787mo

M. R. P. Joannes Szymanczak de Przyborowice Auctor et Jurat palam rit ipse Citt Literatae Sigillatae pro Judicijs praesentis Servitij tenoris talis (inserata Cons. praefatae Citt ad Bona Zbyszyno pro Ttis Auctoris Fr. Sanctae Trinitatis Regni praesentis delulit exportavit posuit Reliquit et depositione notificavit de ejus Relatio.

Solu. Jn Płońsko in Positione Actor Trium Ploc. Sabbatho ptr. Regum proximo Lubicae Die 13. Mensis Januarij Ao 1787.

Citantur Gg. Czachorowscy Stolij per G. Zakrzewski 1787

Extra

Acta
No 138

Stanislai Augustus Dei Gratia &c

Vobis Gri Jacobo Szathowski et Urszule Mandzewska Jurzem Cyrkiem Parochialem Pauli Manarum alg Septimo et Joseph Stamplei dict Dnum Sutori relicta Conthoralibus Jacobo et Elisabeth Szathowskim de eorum vestri Gradi omby mandamus ut in Bonis Communibus Inter Vos Da pro una et pro una ab hinc in Vestros gradu duarum Septimarum Lege Ordinjs Celebrandis Pactis Asservienjs Comparentis ad Instantiam Gregorij Andreæ et Pauli Karwowskich Martem Arendatorum ab Dno Nro et quibus ejus negotium cum Eadem Delegit et Legitime Celant ac Potius ad Paratum Arbitrium Prudentum Virorum et Integrum Paratum Dnorum Juramenti Vestrum Juramentis Vestris pro Omni Lapsuum Genere quæ Omnipotentis manus Sanctæ Dei ad Sanctum Examinis adulant Leg audiendi et audiendi vos validi Sacrosancta Curia actum Grodnæ die 20ma Mensis Januarij Anno Domini 1787 pro re Gri Andreæ Karwowski parte ex una Karwowski Podgorni Legitimi opponentis Contentionis Lapsuum Dissimulandum Adversarij Juramentum et opponentium Gri Onijschkiewicz Conjunctionarium parte ex altera Quam ultimo ordinem Causa ita Causæ Jure proveniri Juramentum expurgatorium deinde demandari per Sententiam Judicij vestri Omnipotentis Deum Omnipotentem et Vitæ Vestræ Salutem Quod Juramentum et Sententiam Ordinis Vestri et Legitimam Datum Grodnæ die 20ma pro Omni Sanctæ Dei Legem prima Anno 1787

Mr Joannes Magdziak de Kurkowo Actus et Gerat Palam venit ejusdem Ord Literas Legitimas Judicijs Dei Senioris Regnij Polonij Magni Ducatus Lithuaniæ Podgorni Gri Stanislai Karwowski Podgorni pro Ordinis Ordinis Regni Augusti detulit exposita vit prout Religiosi et Juramentis ne Violasi caut de Leges Statuta

Jpse Testificatus Portatore Actus Trium Pro Sabbathi pro Omni Sanctæ Dei Legis prodeundi Publicæ die 13. Januarij Ao 1787

Do Karwowski Podgorni pro Eliæ

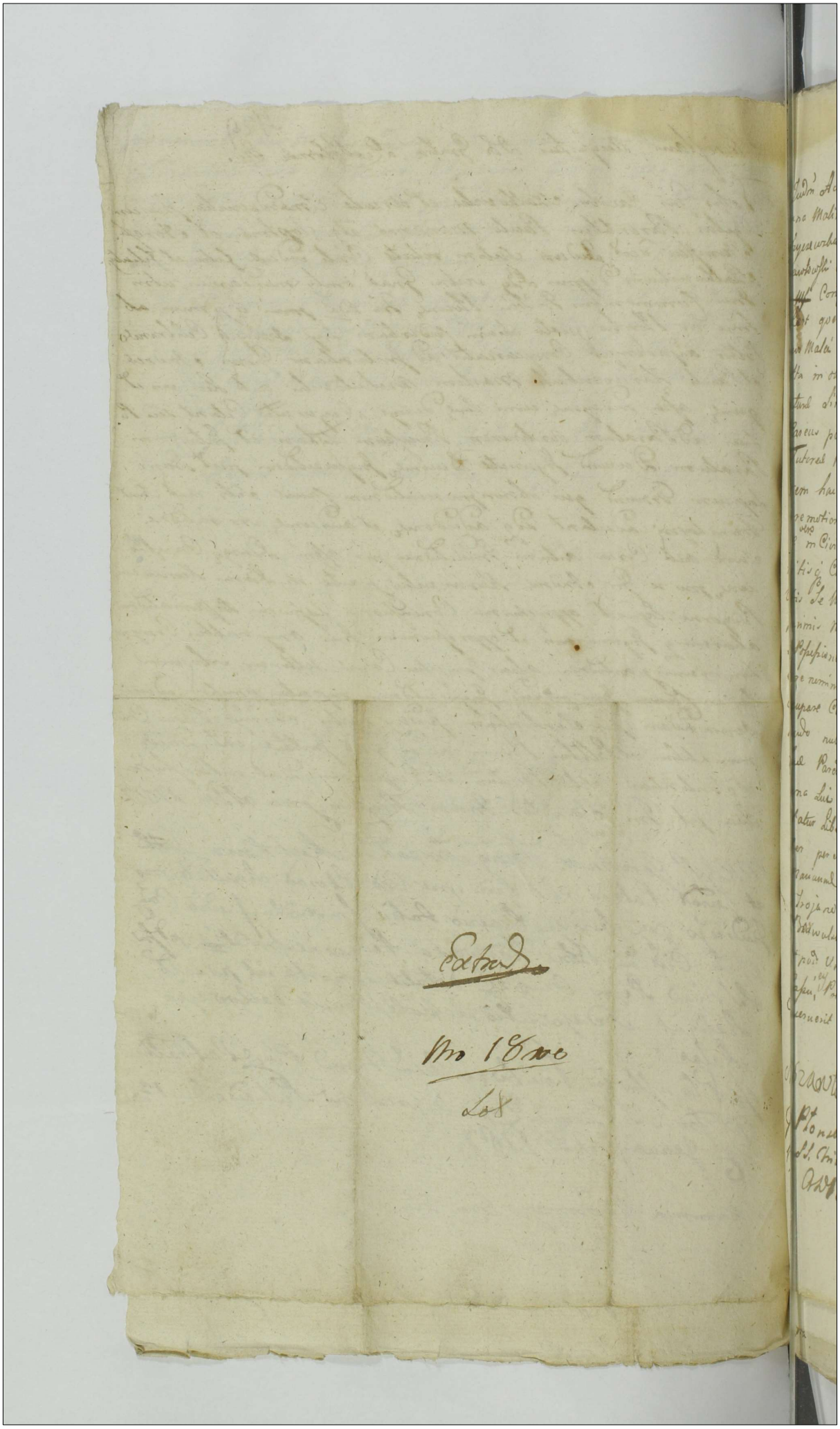

Ad Judm Actaj ꝓxu Pria Ploscu in Plonsko pter veniens Mca Mari-
anna Malińska olim Mis Antonij Malińskj filii ⁊ Mca Helena
Chyzerowska Matrimonialiter progenita Olim vero Mspis Josephi
Sawkowskj Exercitus Saxonici Colonelli Relicta Consors Vidua et
Cone Mum Canutum Malińskj Ensiferum Votiuit ꝓxu
impet qoniam Exeo quia Bona Sepnata, Dubiis,
Nuo Malei Seu Stuchy et Obyez cum attinentijs in Pltu Volchiuel
Sitta in olim Mum Antonium Malińskj Maan Parendem jure
Natural sint devolute nonnisi qoe memoratus olim Lud Maan
Parens pdm obitum Lui Parentum Maan Avi in Minorennitate
Tutorel Patrui Lui Dediticis et Per eund Patruum Sui et Tuto
rem hac Stante Tutorea pluribus Molestijs Attentatis exqo
inremotiones Orav a pdcto Tutore esse Removendis ultima
rie vis in Civitate Sand Regiæ Majestatis Varsaviæ esse locatis
initis ⁊ Cum Mca Helena Chyzerowska Maan Matrimonij
Votis se Maan hoc in Connubio proceans Interveniente
plurimis negotijs Suis omisam Substantiam Parendalem vindicare
et Possessionem ejus Cadire Negriverat idem Mus Canutus Malińskj
ex re nominis Malińsciani representativis ex pundam Substantiam
occupare Consuluit et a multis Annis in Statis Bonis esse dispo
nendo nulliter Proventus Participad qoad Maan pertinel
Lud Parendalis Integritati Obviando ad Jus qoq Naturale in Per
sona Lui esse reviuens Sedine Curando se pdmissis Conte
status Liberad ⁊ Manuale Benam Mspis cum proventibus nullis-
ter per Supra fatus Mus Malińskj perceptis Mspis Jgnatio
Mauiunel Mspi Bartholomei Falęckj et Ciuharum Consorti
Trojanowskim olim Mspi Michaelis Trojanowskj Cum Mca Anna
Dorotheæ procreatis filiis et filiabus pro Sibi Vindicare
et pos Vindicationem applicare permittit Omnimodamq hoc in
Pasu ejus Potestatem reddit ⁊ attestatam Substantiam Parendalem
decernerit

Mszczonowska 9 Xbre

In Plonsko in Positione Actor Trium Rocen Sabbathi pd
fm SS. Trium Regum proxime Lubini die 13. mensis Januarij Anno 1787.

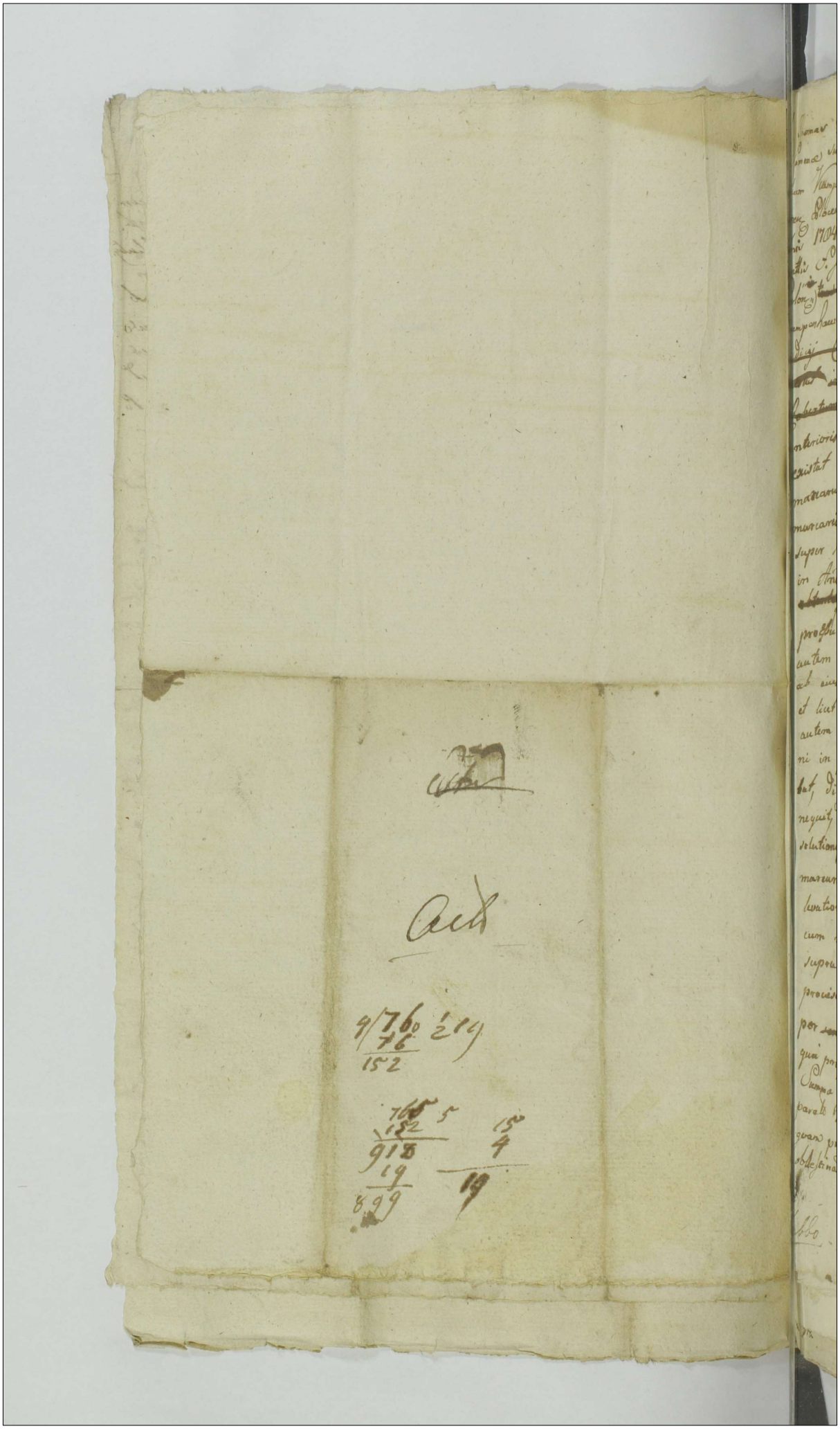

M. Thomas Rubicki ~~propicien~~ propiciendo Integritati
Summae suae hanc in Acta Joan. defert M[agnificen]tiam in Act. con M. Jove:
phum Kempenhausen Succameranum Januarien in Co: Gri cum Decreto Ca:
stren. Plocen. ini: sed M[agnifi]centiam et cum M. Succameranio ex Do. Mensis
Julii 1704. M[agnifi]cus Summa 1292 flg. 10. pol. ~~Do Lyko~~ Vigilia Fti
Natlis S. Joannis Baptae in A[nn]o 1702. cum Lara simplici 14. Marcar
Polon. ~~in tali loco efficienti~~ in Sublacionem Condemnis rupes coe Meo
Kempenhausen extenda, tumulata totidem efficienti ~~decreto eiusdem~~
~~judicij Castrensis Plocensis primitus facto et judicata~~
~~existat inter [illegible] et Magnificum~~
~~Robertum Kempenhausen 1702 facto~~ circa meliorationem
anteriores Decreti presenti Decreto meliorati ad judicata
existat tum quoq; altenius pena tuita simplicis quatuordecem
marcarum polonicalium et ~~ejusd~~ ipsa pena duplicis quatuordecim
marcarum polonicalium in sub tationem & condemnationis
super Magnifico Kumpenhausen in termino satis factorio
in Anno 1702 ex parte in=fidelis Marci Jakubowicz
~~absentis~~ presentis summa in rem manifestantis cum integro
progu cebionarij ad=judicationem lacratus sit. Magnificus
autem Kumpenhausen cum motione ~~inter portum~~
ab eius=modi Decreti sententia intus posita ad=M[agnificen]tiam
et licet post modum se ab eadem recessisse ~~enarrarat~~ enarraret, recessus
autem in Actis prescriby ab Acta Decreti ad Actum termi=
ni in quo ~~rebellio~~ satis factis supra fato Decreto in cumbe=
bat, diligenter quesitus, testantq; requisitione, ad inveniri
nequit, nec idem Magnificus Kumpenhausen in termino
solutionis profixo in ampleatum tatius fati Decreti summa et
marcarum tam per manifestantem repere eandem ~~intendem~~ intendem
levationem a se curaverat, nec ad preces illius met summa
cum motis provisionibus, ab ultima quietatione retentis
supra tenorato Decreto ad=judicatis, item autem eisdem
provisionibus a tempore primaria contravensionis prout legis
per ~~temp~~ septem a quovis interno debitis restitutionem offert,
quia propter manifestum negotiationi temporis inter=vallo tam in
Summa qm Provisionibus se damnificatum experiatur, de proveguenda ad
pareto Motionem Qui ad Judicia Publica Regni Delicatem causa,
gerun pro Evocatione premittit Semi instituendi Actionem dirigendam
obtestinat Jeden M[agnifi]centiae Suffragio [illegible]

Sabbo

Pth. Dta.

in Plinsio in Positione Actor. ~~Joann Plocius~~ Sabbato post fin. Sc.
Requen. pro Salicet. Die 13. Mensis Jan. Anno Dni 178[illegible]

Actis

~~Sol. [illegible]~~

Extractis

Stanislaus Augustus Dei Gratia Rex Poloniae etc.

Tibi M. Ignatio Sampławski de Prnu Bonisque tuis
qtr Omnibus mandamus ut in judiciis nris Tribus Plocae
in Płońsko Celebrandae pltr ac Peremptorie Comparcas
ad Instantiam M. Dominici Sampławski Actr. Qui te inhae
rendae Macri authae feudi Citat. Itaque ad videndae et audiendae
Cessionem Coram Actis Crucis Plocae feria quinta Postridie
festi SS. Petri et Pauli apltr Scilicet Die Secunda
Mensis Augusti anno praesenti Per G. Barbaram Sampław
ska Virginem Innuptam Actr. et tui Citatr. Sororem Germa
nam Super Summam Duorum millium flr. Pol. ac Summa
tam ex Bonis Malusyno profectitia et in Bonis Drozdowo
Importata quam et Secretis Summis tam de Bonis Pa
ternis quam Maternis ex Bonis Drozdowo Ecclesiastica
Provenientibus Per Eandem G. Barbaram Sampławska Virgi
nem Concernentibus pululam ex Subordinatione Sui cum
Laesione juris Naturae et eiusdem praejudicio et Injuria
Actr. in Rem Sui Citr. Sine Assistentia Competenti et Recom
pensa aut Locatione Summae recognitae ex his et alijs
Rationibus in Judicio inferendis Cassari ab eadem Summa
Duorum Millium florenorum Pol. in praejudicium Actr. per Cessio
nem procuratam ad te Deventa te abjudicari eandem
Summam in fundo Bri Drozdowo adsata Jae Barbarae
Sampławska Virginis Manu Sive in alijs locis Locandae
Sententiari Penas in Sublationem Processus decerni Lis
Pauliusque et Responsurus Datum in Płońsko Die 10.
mensis Januarij AD 1787. Et Sempertius ad Paratam
Condemnationem Loco praegendae Executionis adcitat.

MR G Michael Mikołayczak de Zobokliki
Authus et Jurat palam Rist Quia ipso Cit Literat Sigillat p
Judicijs prae Servien tenoris talis inseratur edit Cay
Pfat Cit ad Bona Dziechtarzewo Domum q Plebanale Jh
Lit die hodierna in Actu Contenta detulit experta cit po
suit Reliquit et de eo ictione Notificavit de Rovejo
Relat
Jnt Dnisko in Positione Actus Trium Plur Sabbatti p
fm SS Trium Regum proxime Sub ad Die 13
Mc Januarij AD 1787.

w Dziechtarzew Jn Domo Plebanali
Sabbo

N 46

Extradit.

Sok

Stanislaus Augustus DEI Gratia Rex Poloniae etc.

Vobis GG. Hiacintho Parenti et Joanni Filio Smardzewskim Dnis tum H. Hiacintho Commansori denique Mathiae Joanni et Andreae Cywinskim Paulino Rybicki Martino Siemiętkowski Antonio Turski ac Alberto Krasniewski de personis bonisque vestris gnaltr. Omnibus mandamus ut in Trnis Communibus Trnibus Plocen. juxta suam Cadentiam lege descript. ex alternata proximus in Ptonsko celebrandae pltr. ac peremptorie compareatis ad Instantiam Gsor. Alberti Brudzinski et Petronellae Charzynska Invicem Coniugum ad qui vos et quiae Assia Indigen. cum eadem abutrinque lege requisita citant idque pro eo Quatenus vos verum et fidele Testimonium In Causa inter se act. ab una et GG. Adamum et Cunegundim Cywinska coniuges Parentes Simonem Filium Machinskie Antonium Cywinski et Franciscam de Zaręby coniuges parte ab altera in Judicio nostro vertenti ut vobis ex scitu visu et auditu notum est perhibeatis vos vero GG. Smardzewscy Pfat. H. Hiacinthum Commanserem suum ad eundem Testimonium ad Jdm. nostrum statuatis pro quo citamini Sitis Trno. advenienti paritur et Judtr. Responsuri Dat. in Ptonsko die 9na mensis Januarij Anno Dni 1787mo.

WKG. P. Nicolaus Jarzębski de Korolino Cuthus et Juratus palam rgnit quia ipse Citatus Copiae Infra serae pro Judicij praesentis Serenissimi Regis (Inseratur) editam contra praefat. Citatarios ad Bona Cywinskie Krayki die hodierna

In Ptonsko in Positione Actor. Trium Plocen. Sabbath. post Sanctum Regum proximo Sulicit. die 9mo Januarij AD 1787.

bbo

ra pra

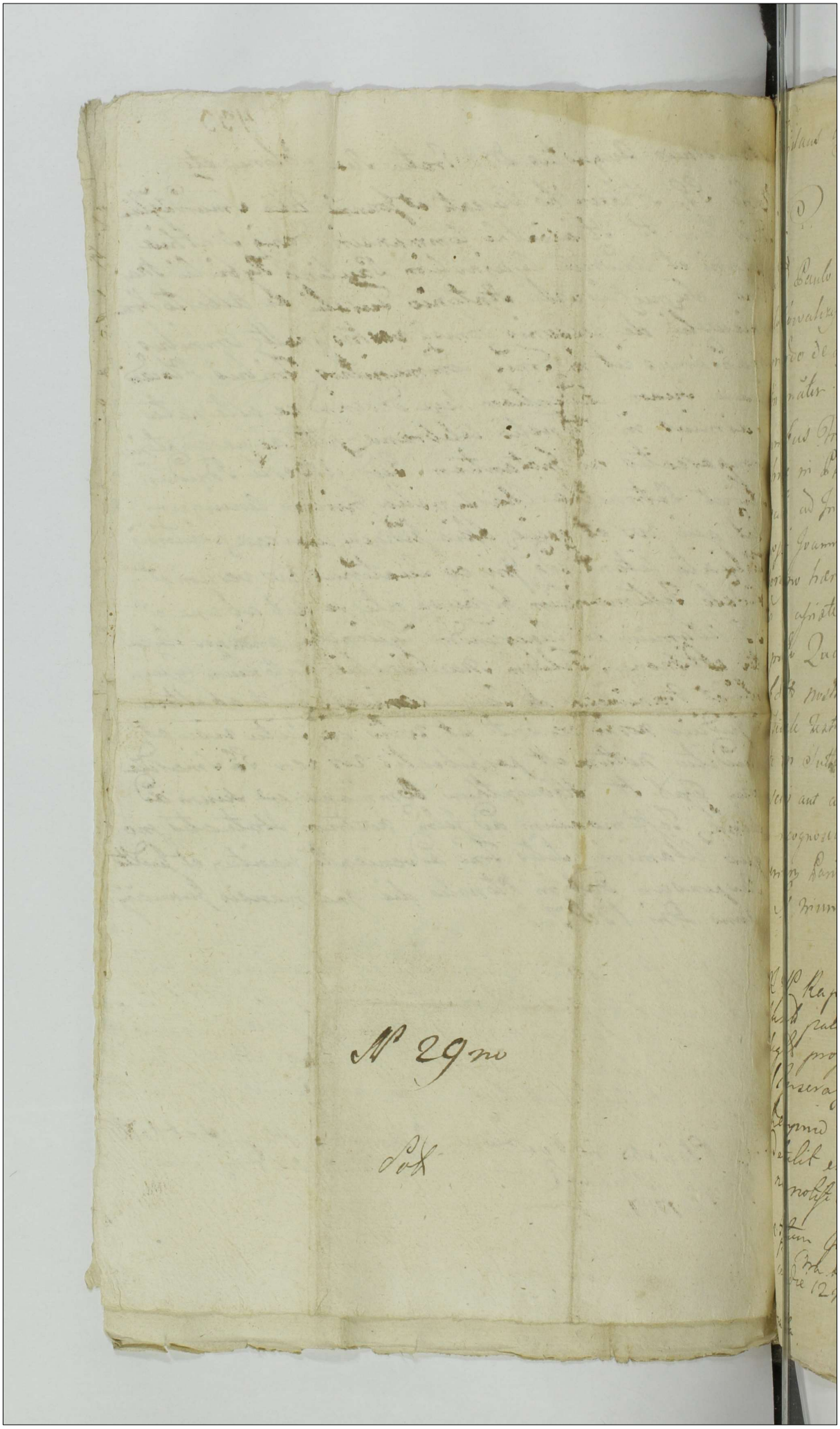

Stanislaus Augustus Dei Gratia Rex Poloniae etc

434

Mci Paulo Sutkowski Dapifero Lukaciensi Dnis LL
lo Kowalczyk Joanni Stefiak Mtis atq Carimini nec non
nardo de Bonis Lempino Subditis de Personis Bonisq
tm gnater omnibus mandamus ut in Terminis Com
nibus Tribus Ploczn F 2da prius aut proximius
hinc in Plonsko Celebrandae pltis ac peremptorie Com
eatis ad Instantiam GG Caroli Turski alberti Chy
wski Joannis Antonij Pauli Konickich ac aliorum Bdkowa
orzyno haeredum et Possessorum Actis Qui vos et quidem sub
o in assistentia Dni Inhaerendo Mam Authe facit citat
prolo Quatenus tu m Sutkowski supra scrpo LL
bditis nostro in Judicio statuas vos vero statuti ver
Fidele Testimonium in Causa inter se ad ab una
te m Sutkowski in Judicio nostro Parte ab altera vertem
scitis aut alio aliquo modo vobis notum est coram Ju
recognoscatis Sententia Judicij nostri stringi Sitis Tmo
veniens Parituri et responsuri Dat in Plonsko F 2da pt
SS Trium Regum Anno Dni 1787

RGP Raphael Kryszczak de Kotbowo Authus et
Jurat palam ignit quia Ipse Actis literatis
legitis pro Judicij praesens servisq Tenoris talis
Inseratis Edicto Contra praefatis Actis ad Ter
Lempino Tra Quinta actum hum praecedenti
detulit exportavit ponit Rejecit et de positio
ne notificavit et quo ejus Relatio
Actum In Plonsko In positione Actorum Trium
Plog Tra Sta post Ktuch St Trium Regum pxa Sitis
Cela die 12 Mensis Januarij Anno Dni 1787

a Sta

Citatio ex Parte Gs
Turski ac alior

1787

Act

extradit.

Stanislaus Augustus Dei gratia Rex Poloniae etc.

Vobis Judicis Burggr Cracov Ploscen et Judici matricali Dobrzelin Parti Juris victae de officijs Perenis Benig. Vestris Gratiosis mandamus vt in Terris Commen Dibus Plocen Pra Secunda prima aut proxima obtine et alternate in Plonsko Celebrand Plebi ac Peremptorio Comparendo ad prestandum debiti visum in Christo Patris Lamberti Adamski Antonis Cenimatris Emeriti definitoris Provinciae Conventus Plocensis Ordinis Carmelitarum Procuratoris actitius ejusdem Conventus Plocensis Ordinis Carmelitarum Actoris Dicte Jurisdictionis Regni de Certificandis executionibus Sanctis Citandi Judicandam et Audiendum Vos et quemlibet Partem Juris Victam ad Judiciariam Processus Super Re Citationis Respectu non Solutionis Debiti nempe Centum Octuaginta Sex florenos Polonicos Quindecim Post Ultra Quotam Quindecim Auctam Usurarum in Ante Levata a Summa Quingentos florenos Pol Superbonis debitis eidem Conventui Plocensi Jure Principali provenientem Tum Pena Juridica Decima Quinta eidem Septem Fatali Quadruplicis Quadrupli Decima Quinta deinque Quadruplicis Quadruplicem Marcam Post Decreti Tui Plocensis in Causa Die 21. Mensis Octobris Anno 1786. Inter Dictum Actorem et Citatum prout ab altera prolati Libri Actorum adjudicati et Libri injuncti Super Re Pleniore pendentis Sententia Judicij Nostri Ultimi Vos versus Burggr Cracov Ploscen ad Traditionem peragendam Certis de Inventandis proprietatibus Dicti Domini Supradicti Actoris adigi Citandum Rei Partibus ad Responsandum Datum in Plonsko Die 16. Mensis Januarij Anno 1787.

M.P.P. Nicodemus Kurbus de Dobrzelin Actus et Juratus Palam fecit quia ipse Citationem Literas adgillatas pro Judicijs Generalibus Terris Plocensis inseratur / dicti Conventus prefati Citati ad Diem Dobrzelin Die Septima Actum hinc Decembris ex pertanit possit Relegit et depositione Notificavit Deque ejus Relatis.

Plonsko in Positione Actoris Actum Plocz Sabbatho pd. fri S.S. Actum Regum proximo Lubicae Die 13. Mensis Januarij Anno 1787.

Copia Citationis
ex Parte Conventus
Plonsecensis Cum Sacro
Dobrski
1782.

No 24

extradita

Stanislaus Augustus Dei Gratia Rex Poloniae Magnus Dux Lithua
nae Russiae Prussiae et Tibi G. Joanni Starzewski de perso
na Bonisq tuis gnalit. abus mandamus ut In Trinis Terrestri
bus Plocensibus Commonibus juxta suam Cadentiam ex
alternata Fa 3tia in Plonsko celebrandis personalit.
ac peremptorie Comparcas ad Instanciam G. Thomae
Tlubichi Actoris Qui Te Inhaerendo Legibus Rni de perhiben
dis Testimonijs Sancitis Citat pro Statuicione Laboriosor
Stanislaj Bednarz de Bonis Kraykowo Michaelis de Bo
nis Kosobudy Joannis Wroblewski Antonij Oppilatorij
Servor Tuorum ut deponant Testimonium int. G.
Antonium Kosobudzki et Te G. Joannem Starzewski prout sciunt
ipsisq bene Notum est in Judicio nostro Verteq Senten
cia Judicij Nostri Stringi in Casu vero renitentiae pe
nis super Te legibus Rni Vallatae Irrogari ac id quod hu
is erit decidi et Sentenciari Sis Trno advenienti
paritarus et judicialit. Responsurus Datae in Plonsko
Fari 2da post Fm SS Trium Regum 1787m Ao
et G. Thomam Tlubichi

MR G.P. Albertus Ignacius de Kosobudy authe
ratus Palam Rnt quia Ipse Citatus literatus Sigillatus pro quod
Pneumae Seniorum ferens talis (mis erat) Elidi Omnes in fatalibus
ad Bta Kosobudy Die hesterna Actus hunc Pneudecimae
Detulit Expectavit Posuit Reliquit et de Positione notificavit
de quo Eius Relatio

Plonsko in Positione actor. Trium Plocensis Sabbato post Fm SS Trium
Regum Ao Julius Die 13 Mensis Jan. A.D. 1787
extradit

Do Kosobody Fm Bta

Copia Citacionis G
Joannem Sturze
[illegible] p Thurk

Extract

Lot
Acta N 4to

Stanislaus Augustus Dei Gratia Rex Pol. etc.
Vobis Gnis Michaeli et Mathiae Kruszewskim de Per-
sonis bonisq vestris Gnaliter Omnibus Mandamus ut
in Trinis Comm. Tribus Plurib. fra Secunda prius ad pro-
ximius abhinc ex alternata in Plonsko Celebrand. Plur.
ac Peremptorie Compareatis ad Instantiam Gni Sta-
nislai Dzierzanowski ad Qui te Inherend. Mao in Lud.
Auth. facto o Jaq. Citat. Seu potius ad Parat. Decum
Cadit. ad videndum et Audiendum vos ad Solutionem Sum-
mar. unius Sexcentor. Quinquaginta florenorum alterius
Quadraginta trium florenorum Pol. per Gnm Mathiam ter-
tiae Octodecem florenorum per Gnm Michaelem Kruszewskie ac co-
medat. et pro Medio Coretho hordei Quotam trium
florenorum Pol. una Cum Pena Lucta trium Marc. Pol. Decr.
Tri Plor. ad judicat. Sententia Judicij Pro Stringi
Solutionem tam Eadem Quotar. qm et Lucta Penae 3um
Marc. Pol. indilat. injungi Penas pro Contraventione
Decri Sup. te extendi Litis Pacitum et Judicii Re-
sponsum Dat. in Plonsko Die 10 Mensis Januarii Ao 1787.

WRGP Joannes Kawczynski de Kluczewo Authorum et
Jurat. palam. Fuit Quia ipse Cit. literat. Sigillat. pro Judicijs
Pro Servien. Decreto talis Inseratus ed. Cons. praefat. Cit.
ad Bona Kruszenie Die hodierna in Acto Contentae detu-
lit expertavit posuit Reliquit et depositione Notifi-
cavit de quo ejus Relat.
In Plonsko in Positione Actor. Trium Plor. Sabbathi pro
Gnm SS. Trium Regum proximo Feriali ad Die 13.
Mensis Januarii Ao 1787

ad B Kruszewe
Sabbo

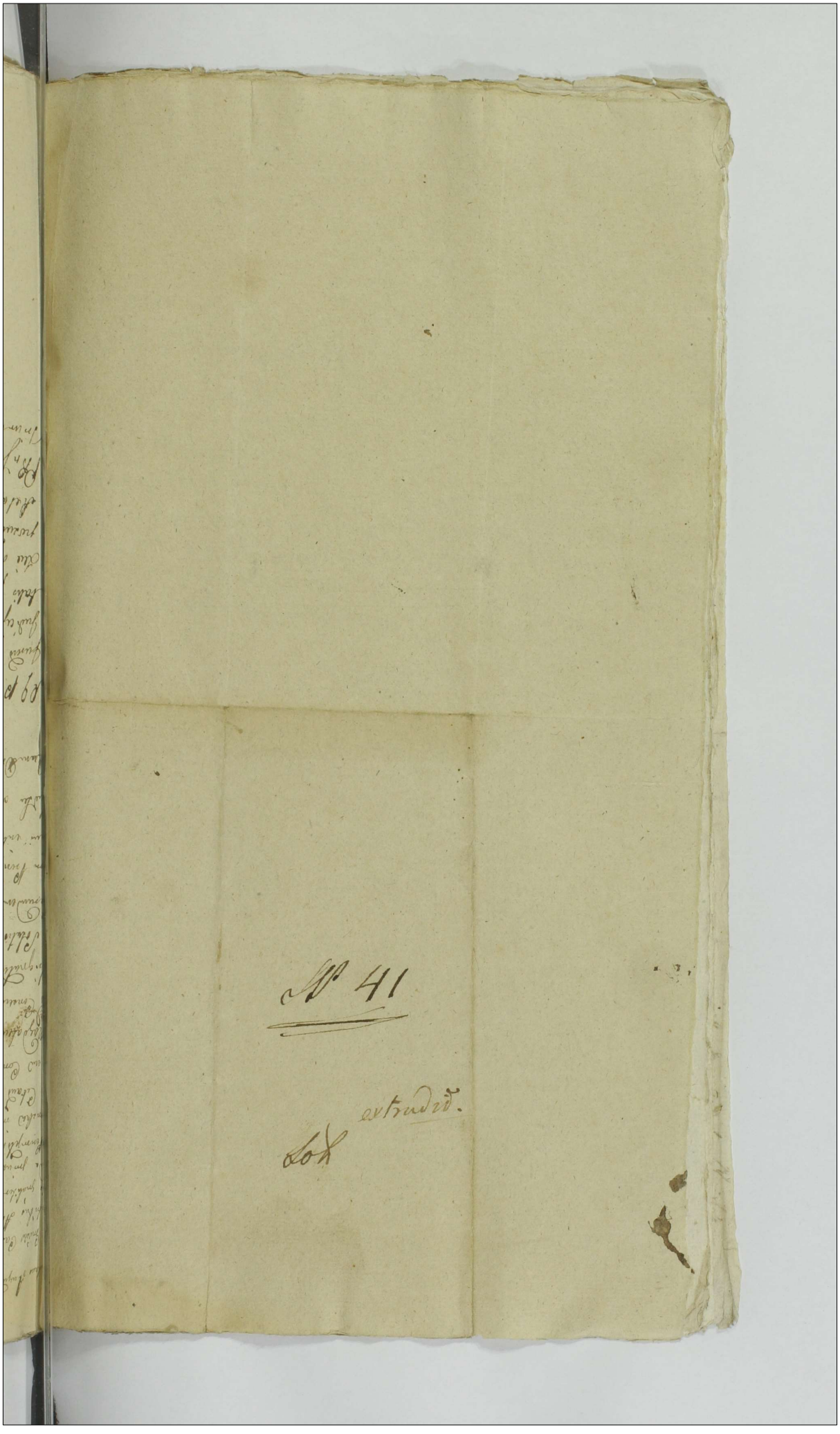

No 41

extradit.

Sol

...istaus Augustus Dei Gratia Rex Poloniae etc.

...bis Gnosis Casimiro Paulo Machczynskim Germanis et Adamo Krasniewski Abaterino Fratribus Alberto Antonio Leo alterius nominis Chyczewskim de Personis Benis... ...estris generaliter Omnibus Mandamus ut in Trinis Communi Tribus Plocensi Fra... ...leanda prima aut proximius abhinc et alternata in Plonsko Celebrandae Plo... ...e Peremptorie Compareatis ad Instantiam Gnosis Martini Karnowski et Catharinae Ma... ...chczynska invicem Congruam Actis Sui vos Inherendo Manifestationi Luae Authe... ...facti Citant idque advidendum et audiendum vos Gnos Chyczewskie ad Comparten... ...tionem Contractuum Nuptialium Respectu elocationis Gnasae Mariannae et Magdalenae Machczynskich Suprascriptae Gnosorum Machczynskich et Lui Actis Consortis Sororum Germanarum in Vota ~~...~~ Vobis cum Matrimonialia Assignationis ejus dotium Confectionem iam vero vos Gnos Machczynskie ad Solutionem Summae restantis ad obloquentiam Contractuum Gerundem et proportionem per Gnos Chyczewskie Levatorum Dotium cum Provisione exolutionem Sententiae Judicij Nostri Stringi ac idque juris erit Statui Dividi et Sententiae Sitis Trinae Lucae Pauli et Judae Respensei Datae in Plonsko Fra 2da post Fra S. Thomae Apli Anno Dni 1786to

M. R. J. P. Bartholomeus Matczak de Wysochow Authe et Jurato palam Ait Quia ipse Cita Literae Sigillatae pro Judicijs ~~Tribus Ploc in Plonsko Celebrandae~~ Servicae tenuis talis (inseratus) edita Cum praefata Cita ad Bona Kotlewo Lei hodierna in actis Contenta ~~...~~ detulit expectavit posuit Reliquit et depositione notificavit de quo ejus Relatio

in Plonsko in Positione Actis Trinae Plocensis Fra 6ta post Fra SS. Trium Regum proxima Lubicae 12. Mensis Januarij Ao. 1787.

III

Copia Citationis ex pro
Gnus Karwowskich Cuj
Gio. Machczyńskie ac alios
pro Judicijs Ordinis Pkij
in Płońsko Celebrans edita
Delatio.

1787

in Płońsko

extradito

Acta

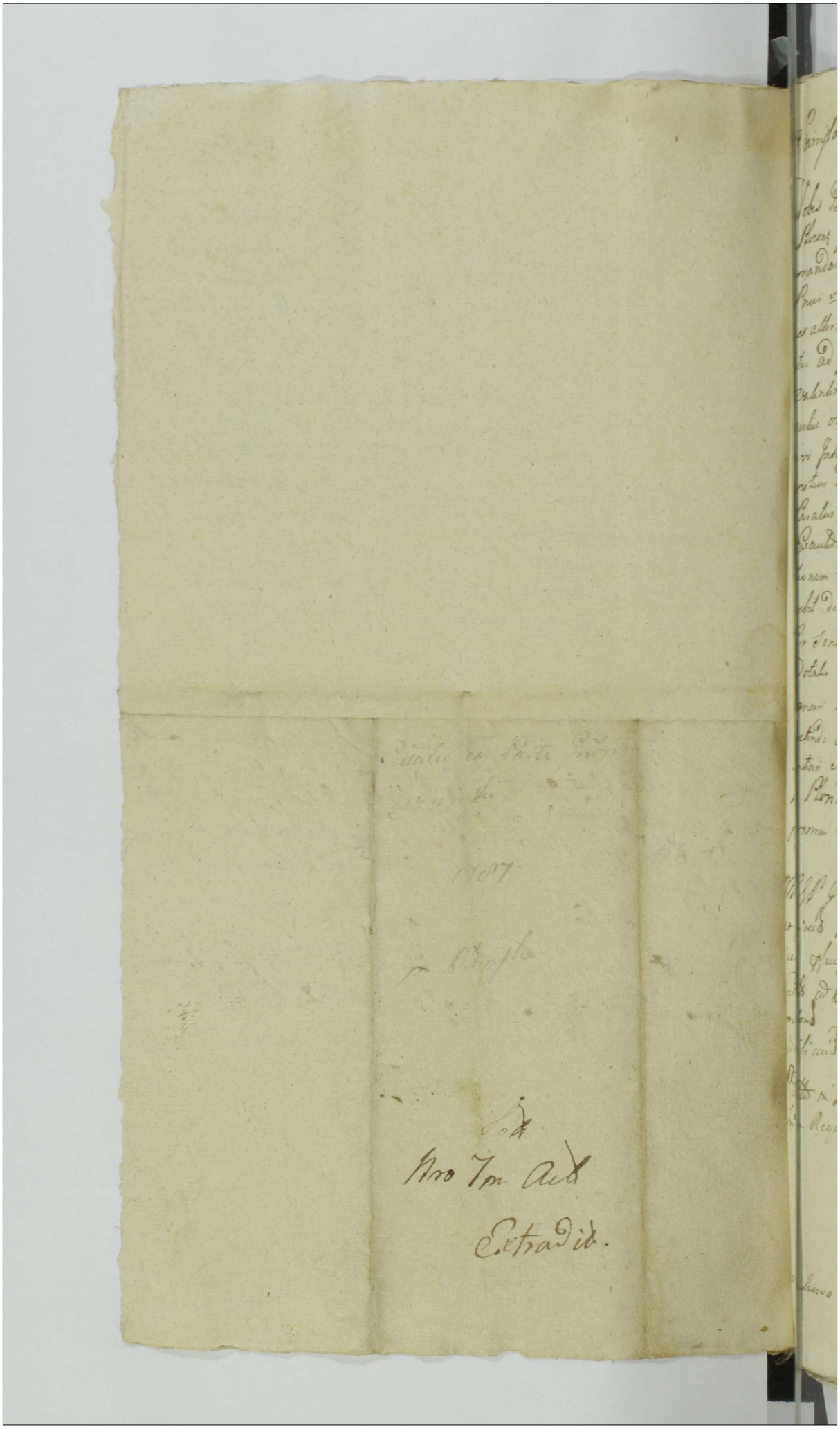

Stanislaus Augustus Dei Gratia Rex Poloniae &c

Vobis Gnis Antonio Michaeli Patricio Valentino Burgo Crenae Plocensi filiastro Zochowskiem Dnis Bonisque viris Gnatis omnibus mandamus ubi Tres Commoribus Tribus Plocensi Tra Secunda Prius vel Proximus ab hinc in Plonsko justa suam Cadentiam ex alternata lege Descriptis Celebrandae Prtis ac peremptis Comparentis ad Instantiam Gnarum Anastasiae de Zochowskie ob Gnis Valentini Wierzbicki relictae Contis amittae tum Evae de Krajewskie ob G Stanislai Zochowski relictae Contis viduarum acta Quae vos Inhaerendo Documentis Causam Pnae juvantibus Citant seu potius ad Paratum Anteriorem processum Parata quae vos Decreta Paratas Condemnationis hoc in negotio obtinet loco peragendae Executionis adcitant idque advidendae et audiendae vos ad Solutionem Summae Dotalis quae et quanta ex Documentis apparebit de Bonis Paternis et Maternis ex vi Juris Naturae respiciens Per Sententiam Judicij nostri Stringi Solutionem Ejusdem Summae Dotalis una cum provisione ab Eadem provenientem Indilatam assignari Poenas in Sublationem Processus super vobis distinctim extendi Litis expensas refundi ac id quod Justitiae erit Decidi et Sententiari Sitis Itaque Tmo advenientes Partium et Responsum Dato in Plonsko Tra Quarta post Tm Sanctorum Trium Regum proxima Anno Dni 1787mo

MRJP Joannes Mayerowicz de Kostkowo auctus et pirecto Palam Rit quia Ipse Citatis literatis Sigillatis pro quibus Pfuerit Sensus tenore talis Inserat Edictis Cens Pfecti Citatis ad Bna Zochow. Feria Tertia Praecedentis Septimanae nuper praetendit Delictis expectavit possit reliquit et de Positione notificavit de quo Ejus Relatio

Plonsko in Positione autem Trium Plocensi Sabbato Post Tm SS. Trium Regum praesentavit Die 13. Mensis Januarii AD 1787

de Zochowo Tra Ita

Expte Gzarum Zocho
wska et Wierzbicka Conr
Gros Zochowskie Cattedrali
Delatio 1787mo

Pro Judicijs Trybus

Lot
No 47
extradit.

Stanislaus Augustus Dei Gratia Rex Poloniae Magnus Dux Lithvaniae etc.

441

Vobis Gsis Antonio Theressiae Gsi Alberti Kanowski Rosaliae Gsi Andreae Brudzienski Consortibus scultusq Congibus olim Valeriani Fratri et Sororibus inter se Germanis Radwanskim tum Gsis Gregorio et Jacobo Patruis Adamo et Evae filiastro et filiastrae olim Francisci filio et filiae, olim Antonij, atq Annae Gsi Martini Sikorski Consorti scultusq Congibus olim Feliciani Radwanskich filiae de personis Bonisq Vestris generaliter omnibus mandamus ut in Terminis Communibus Terrestribus Plocen feria Secunda prius vel proximius abhinc in Plonsko ~~celebrando~~ iuxta Suam Cadentiam ex alternata Celebrando plti per emptoriq comparcatis ad Instantiam Gsor Valentini et Florentiae Virginis Innuptae Radwanskich tum Adami et Joannis Sikorskich Actis qui vos inhaerendo Dareto Tm Plocen adcitationem pro committere Citant ad paratosq anteriores Terminos adcitant idq ad videndum et audiendum vos ad adtendentiam Causae ex Parte Suor Actis cum Gnoso Kanowski respectu Solutionis Summae nostro in Judicio promotae seque Actis respiciens Sententia Judicij nostri stringi ac id quo Juris et Justitiae erit decidi, et Sententiam sibi Termino paratum et Judicialiter responsuri Datum in Plonsko Die Nona mensis Januarij Ao Dni 1787mo

M. R. P. Joannes Szymanczak de Przyborowice Auctus et Jurat palaeriae Quia ipse Citat Literat Sigillat pro Judicijs pro Servitio tamen talio (inseratur) edit Cen pro fat Cit ad Bena Kowale fra Oba actum hunc pecude Detulit expertavit posuit Reliquit et de Positione Notificavit de quo ejus Relatio.

Sta. In Plonsko in Positione Actor Trium Plocen Sabbatum pro Fra Ss Trium Regum proximo Sati ad Die 13 mensis Janu Ao 1787

Citacter Brudinsky
et alij per Jn Liber
ski et alios
1787.

No 43to

Extradit

[illegible]

Stanislaus Augustus Dei Gratia Rex Poloniae etc.
Tibi Gsō Thomae Gołembieuski Sortis in Bonis Chądzyno
Kuski haeredi de Persona Bonisq tuis gnlt omnibus
mandamus ut in Trnis Commun Trribus Plocen a Data
et positione Praesen Citationis proxime in Płonsko ex
alternata Celebrand pnltr et peremptorie Compareas
ad Instantiam Gsor Mathiae et Joannis Fratrum Germa
nor Boianowskich Actor Tui Te Inhaerendo Mandati suae
et alijs Documentis Causam Infrascriptam Juvantibus
singulariter Inscriptioni Debitoreae Coram Actis Trribus
Plocen in Raciąż die vigesima sexta mensis 8bris
1784to Ao. super Summam Trecentorum Quinquaginta
Florenorum Pol per Te in rem Actoris Mariannae Boia
nowska Conti tuae suor vero Actor Sororis Germanae
Steriliter vita functae Recognitae Citant idq pro Eo
Quatenus Tu Summam praetactam Trecentorum Quin
quaginta Fl. suprascriptae Actor G. Mariannae de Boia
nowskie Gołembieuska Conti tuae suor vero Actor
Sorori Germanae Steriliter decessae Simplici debito
Inscriptam et ex Substantia Paterna et Materna
Profectitiam sibi Actoribus naturalibus Successoribus
una cum provisione a fatis memoratae Actor Gsae
Mariannae de Boianowskie Gołembieuska prove
nienti in Instanti Exolvas et realiter Enumeres
Qua propter Citaris Sis Trno pariturus et
Indstr Responsurus Dat in Płonsko Die Decima
mensis Januarij Ao Dni 1787mo.

M.R.P. Valentinus Cieciurski de Umiecki Actor Jurat palam
reit Quia ipse Citt Literat Sigillat pro Judicijs Praesen Servien terrestris
tulis (inseratus) edidit Con Praefat Citt ad Ba Chądzyno Die hester
na Actum huic praesen detulit ex post aut posuit Reliquit
et depositione Notificavit de quo ejus Relatio

Et. In Płonsko in Positione Actor Trium Plocen Sabbath pt fm SS Trium
Regum proxime Lubicet Die 13. mensis Januarij Ao 1787.

Citatur Gotenbiesti
perss. Brianowskie
p Judicijs Trib. Poen.
in Ptonsko Celebrand.
178 Tme

+

Nro 25

Extradita

Stanislaus Augustus Dei Gratia Rex Poloniae

Tibi M. Ignatio Sampłowski Venatori Dobrinensi de Persona Bonisque Suis generaliter Omnibus Mandamus ut in Trium Conventibus Ploca Fr. Dominicae prius aut proximius ab hinc ex alternata in Płońsko Celebrandis Alter ac Peremptorie Comparens ad Instantiam Mgri Dominici Sampłowski Venatoris Dobrinensis Actoris Qui te Inherendo Mandato Suae Authoritatis Citat Rne se Actis Literis Missibilibus tam ad se Actis quam alias Personas per te Citatas directis honoris Actis Summopere Circumscriptionis. ~~Sententia Judicij nostri Stringi~~ ex inde Suis Actis in jus Peius Rne ~~sui Actis Circumscriptionis peius~~ affici Litis expensas Refundi aut quod juris erit Statui Sis Fr. Pariturus et Responsurus Dato in Płońsko Die 10 mensis Januarij A.D. 1787.

WMG Michael Mikołaycsak de Zabokleki Authoritatis et Jurati palam ruit Quia ipse Citatus Literas Sigilli pro Judicijs Pro Servitio tenoris talis sincera Sursedit Conventus Citatus ad Bona Dziechtanewa Domum Plebanalem Ibidem Lit. Die hodierna in Acta Contenta detulit exportavit pezuit Relegit et depositio ne Notificavit de Quo ejus Relatio.

In Płońsko in Positione Actoris Trium Ploca Sabbatho post Fr. SS. Trium Regum proximo Saliceti Die 13 mensis Januarij A.D. 1787.

Dziechtanewa
Domum Plebale
Sabbo

Relatio extradite Citatio ex parte D. Dominici Sampławski Con. D. Jerichi Sampławski relatae Circumscriptionis pen. minoris 1787

extradit

M. ~~Sampławski~~

Con. M. Sampła

~~[illegible]~~

~~[illegible]~~

1787

Jan [illegible]

Lo X

No 17

Extra

Stanislaus Augustus Dei Gratia Rex Poloniae Magnus Dux Lithuaniae.

444

Nobilis GG. Joanni Karczewski et Annae Przedwiorska Jnsi cum Conquestus Primis Bonis quae Vis quatenus Obus mandamus ut in Judicio mi Ibi Plocz in Plonsko Calchanae pltr cum Peremptorie Compareatur ad Stantiam GG. Francisci Joannis Josephae et Sophiae Starczewskich tum Casimiri Machczynski Actor. Qui vos. et quae a sua indigenae Cum Eadem lege sequisitis Inhaerentes Maeni aut fecit. Citant idque ad Idem Audiendum Vos. me inde Sive Actor. laesionis diffamationis Maeni ~~Circum~~ cum Tmis Jrcalibus Punctis Explicit. ad Judicium Praesens. Relit Summopere Circumscriptionis et indelite aggravationis Poenis mente legis affici Inquirendo Educendo mandari ac id quod juris Erit Pro Vos. Statui Sitis Pariturus et Responsuri Datum in Plonsko Die 14ta Mensis Januarij Ao 1787

RSP. Petrus Pomorski de Borzewo auctor et pisat Palam ut quia Jure Citato literato Sigillato pro quae Servicae tenoris talis (in serat) Edelt Conq Praefatt Citato ad Bra Starczewsko die Quadrima in actu Contenta Detulit Expectavit posuit reliquit et de Positione Notificavit de quo Ejus Relatio

Ponsko in Positione Actor. Trium Plocz Sabbato Pt fm SS. Trium Regum pro Sabbato Die 13. Mensis Januarij Ao 1787

Responsuri Dat in Plonsko F. 2da post Fm SS Trium Regum Anno 1787

WRG P. Modernus Kurkus de Drozdowo Author Juratus palam Erit Quia ipse Citato literato Sigillato pro Judicijs Servicae tenoris ~~talis~~ (inserat) edito Con praefato Citato ad Bra Prez die hesterna Actum hunc praecedente detulit expectavit posuit Reliquit et depositione Notificavit de Quo ejus Relatio

Jnd Plonskiewicz Positione Actor Trium Plocz Sabbatho pro fm SS Trium Regum proxime Salicet Die 13. Mensis Januarij Ao 1787.

do Rgo

Ma bta

Citant Karnowscy
Per GS. Starczewskie

1787

Solut.

Act N 15

Extradit.

M ~~Sampterowski~~
Con M Sampter
~~[illegible]~~
~~[illegible]~~

1787

Con Clerici

Lot
No 17 m

Extra

Stanislaus Augustus Dei Gratia Rex Poloniae etc

445

Ex

Dni GG Josepho Charzynski Gregorio Nadratowski Paulo Kar
owski Alberto Pomianowski Paulo Machinski Ludovico Ma
ristie de Personis Bonisq vestris qualiter omnibus mandamus
in Trium Communibus Tribus Ploc Tria 2da prius aut
dimius ab hinc in Plonsko Calebrandae plus ac peremptorie
pareatis ad Instantiam GG Josephi Brudzinski et Franc
Smolkiewska Inviam Conjugum Actorum Dni vos et Quidem
vos in assistentia Mariti Inhaerendo Legi Positivae Citat Jdq
videndum et audiendum vos ad Dandum ver ac Fidele Testimo
nium in Causa inter se Actorum ab una et Gnosa Kedwierskie
dicio nostro vertente Parte ab altera ~~vertente~~ Sententia Judicij No
stringi Litis Expensas refundi ac Jd quod Jurisd et Justitiae ent
decidi et Sententiam Sitis Trium advenientes Paritari et
sponsuri Dat in Plonsko T 2da post Trium Sanctorum Trium Anno
1787

WRG P Mordemus Kurkus de Drozdowo Authe
Juratus palam Dicit Quod ipse Citationem Sigillatam pro Judicijs
per Servicia Sewis ~~talis~~ (inseratis) edita Con praefata Citat ad
Bo Regi Die hesterna Actum hunc praecedente detulit
expectavit posuit Reliquit et depositione Notificavit de
Quo ejus Relatio
In Plonskowie Positione Actorum Trium Ploc Sabbathi post Trium
Sanctorum Regum proxime Sub Die 13. Mensis Januarij Ao 1787.

do Rgo

Na bta

Citatio ex Parte J.
Woiewodzie Ks. Sieniawski

1787 mo

N 22 do

~~[illegible]~~

Extradito.

Stanislaus Augustus Dei Gratia Rex Poloniae etc.

Tibi Honesto Josepho Lignifabro de Persona Rebusque tuis Generaliter Omnibus Mandamus ad in Terminis Communibus Tribus Plorum Sed Dies prima aut proximius obtinuerit ex Alternata in Plocensibus Celebrandis Alter Peremptorieque Comparere ad Instantiam Generosi Jacobi Rybicki Actoris Quite Inferendo Mandatorii Suae Authoritatis Citat ex eo Quia tu Se Actis nulla ex Ratione Multis in Locis et Coram Variis Personis Laesisti Diffamasti honorem Nobilitatem Verbis indecentibus nunquam Denigrare affecisti Quare Citaris ad videndum et audiendum pro his Omnibus Penis ad Mentem Legis puniri Inquisitionem hac in Causa educi Censeri Actis Termino huic Parituris et Judicii Responsurus Datum in Plocensibus Die 10. Mensis Januarii Ao 1787.

Nos G. P. Andreas Marcinkowski de Ogonowo Authoritate et Jurato patrono Scribit quia ipse Citatus Literatus Legitimus pro Judiciis Generosi Servitiis Domino Tolis inseratur Sedis Coram Generosis Citatus ad Bona Rybitwy Die hodierna in Acta Contenta detulit expertavit posuit Reliquit et depositione Notificavit de quo ejus Relatio

In Plocensibus in Positione Auctoritatis Plocensis Sabbatho post Sanctum Regum proximo Scilicet Die 13. Mensis Januarii Ao 1787.

do Rybitwy Sabbo

Copia Citationis expedi-
tae Rybicki Conz. H. ~~[illegible]~~
Josephum Lignifebrum
pro Judicijs Tribus Plus.
in Pluskow Celebrat.

1787.

Sat

Act
Nro 11mo

Extradit.

Stanislaus Augustus Dei Gratia Rex Poloniae etc.

Tibi Gso Bartholomaeo Falęcki Camerario Trni Ciechanensis Bo
nor. Wierzbica haeredi de Persona Bonisq tuis quibus
omnibus mandamus ut in Trnis Communibus Tribus Pro
ximis a Data et positione praesentis Citationis proxime ex alter
nata in Plonsko Celebrandis pnltis et peremptis Compa
reas ad Instantiam Gsae Rosaliae de Karwowskie=
primi voti olim Stanislai Kierski secundi in post
nubtus olim Alberti Smoniewski Contis Relictae
viduae Actricis Suae te Inherendo maioni suae factae
vel faciendae alijsq probationibus Causam Infrascriptam
juvantibus Citatis seu potius post Translapsum
Trnum meliorando quoscis defectus ejusdem trans
labsi Trni adcitat ad videndum et audiendum Te aut=
ad Solutionem Summae Centum Octuaginta Duorum
FP. ex Summa Ducentorum FP. restantis per L. Stani=
slaum dictum Kierski Scripto reversali die Decima
Septima Februarij 1786 Ao in Wierzbica datuato assecu
ratae per te vero pro Eodem L. Kierski apud te ab aliquot
annis Commoranti in Eliberationem ejus a Subditatu
et Dominio suae Actae Spoponsae et verbaliter assecuratae
adrationaliterq exolutae Sententia Judicij nostri stringi
et Solutionem ejusdem Summae cum provisione Instan
taneam Injungi aut in Casu Renitentiae Exolutionis
Instantaneam extraditionem ejusdem L. Kierski per Actae
Alumnati et Educati exindeq Subditi (qui cum rebus
omnibus proprijs praesenti Citatione apud te arresta
tur) demandari quotam autem Octodecem FP per te
Actae adrationaliter Exolutae ab Actrice levandam et reci
piendam Censeri ac id quod Justitiae erit Sententiari
Sis Igitur Trno advenienti pariturus et Judlti respon
surus Datum in Plonsko Fra 2da post Fm S. Thomae
Apli proxa Ao Dni 1786to.

WRGP Nicolaus Kirkus de Drozdowo authentice et privatus
Palat. Rnis qua Jpm Citatio literatis sigillatis per Jnae Praecuae
Sinicae tenoris talis (in ora) Eclitis Conae Praefatae Citatae

Citatus ad Bra Wierzbica Die hasterna Actum hunc praedicta Detulit
Reportavit Posuit reliquit Ende Positione Notificavit de quo Eius
Relat.

Plonsko in Positione Actor. Trium Plocae Sabbo. Post fin. S. Trium
Regum praesentavit Die 13. Mensis Januarii A.D. 1787

Copia Citationis ex parte
Gra Lmoniewska
Cong. G. Fałęcki Ulichy
pro Judiciis Trium Plocae
in Plonsko Celebrat.

No 48

Lot

Extract

Stanislaus Augustus Dei gratia Rex Poloniae Magnus
Dux Lithvaniae Russiae Prussiae etc. Vobis Mfci Antonio
Ignatio Francisco et Josepho ac Barbarae Mfci Stanislai
Mroczkiewicz Consorti Kosobuckim alias invicem Con
cessibus Fratribus et Sorori inter se Patruelibus Bnum Ko
sobudy Haeredibus de personis Bonisq Vestris gnalit. obus
Mandamus ut in Terminis Terminis Plocen Commoni
bus ex alternata juxta suam Cadentiam in Plonsko hac
Celebrand personalit. ac peremptorie Compariatis
ad Instantiam G. Thomae Tlubicki Actt qui Vos et
quidem assia indigen cum eadem de lege requisita in
haerendo manifestationi suae Coram actis Authis Rn
facta v. faciend alipsq Causam praesen suffragan
tibus citat seu potius ad Incidenciam Causae et Actora
tus Vestri Contra se Actt ex parte Vestri Institute
ad citat idq advident et Audiend Vos ad Solutionem
summae Viginti Millium floren Polonicall per se
Actt in Obligationem Bonorum Kosobudy Exposit
ac Leorsicam summam tam ex praetensionibus fun
di Enicani quam Varijs Creditoribus per se Actorem
Emundandi praemissa Bona Kosobudy per solutionem
Sentencia Judicij Nostri Stringi Solutionem summae
tam in Obligationem Exposit quam varijs Creditoribus
persolutur et ex fundo palatum injungi bonificatio
nem quarvis fundi praetensionum ad Inveni Bona Koso
budy per Vos rehabend statui in Ordine Cognoscend fun
di praetensionum Condescensionem ad haecce Bona
Kosobudy assignari lites expensas Refundi ac
ad quod jus negotiumq Causae Praesentes poposcerit
Contra Vos Statui decidi et Sententiari sitis paritur
et Judicialiter Responsuri Datt in Plonsko Fa 2da
post Festum SS Trium Regum Ao Dni 1787

Stanislaus Augustus Dei gratia &c. &c. &c.

Volis Prudis Joanni et Francisco Josepho et Septimo Starzenscy ab[ilitatis] Seniori Machtinskim de Personis Benis Vestris specialiter Omnibusq[ue] Quorum ut in Vris Comm[un] Vobis Vestrq[ue] Procur[atoribus] Prudis prius ad prosimius obtinere et alterius Pro Tribunalis Celebrandi Vber ac Vesempedini Comparendi Ad Instantiam Prudis Joannis Karnowskim et Annæ Trembowiecka inscendo Comparendi Ad Vri vos Assistentis indigendi cum cedendi deducendi Regni citandi Judicesq[ue] Mandandi in Causa Actrix fatæ Citandi Vos per Vos et quidem per Scriptum Quorum Quorumq[ue] Scriptum Virginum Sententiam apud Te Acta Lucrandi ad integrum Quorumq[ue] non Continuando ab ejusdem Alienationis imo huc Scriptum in Vnum Unumq[ue] per Alterum Scripturum Quorumq[ue] Quorumq[ue] Quorumq[ue] apud Te Acta Quorumq[ue] Quorumq[ue] Quorumq[ue]

Copia Citationis
ex parte Jnd. Karnowskich
Cum Jeo. Starzewskie
Machinski ac alios pro
Judicijs Tribus Plurimis per Metas
Recept.

1787.

Sol.

Nro 43

Extradit

Stanislaus Augustus DEI Gratia Rex Poloniae Magnus Dux Lithvaniae Russiae etc.

451

Vobis MM. Ignatio Succamerario S. R. Matthaeo Francisco Dapiferio Zawskrzeno Antecactis Tum Jrndo Adalberto Woysz Canco Colegiatae Plocen. necnon Gdo Laurentio Drozdowski Modernis Bor Szczepkowa Haeredibus de Personis Bonis Vris gltr Omnibus Mandamus ut in Trnis Comminibus Trribus Plocen. juxta Suam Cadentiam in Plonsko Celebrandis Pltr Comparcatis ad Instantiam Rev Illris Rndmi Mathiae Rydzewski Praepositi Ecclesiae Prchlis Ciechanoviens. Acto Qui vos seu Potius Quem Vri Magis Onus afficit Post Translapsum Trnum ad Parato Trnum Parato Decrum Communicationis Documentor Inter Se acto ab Una et vos Cito Pte ab altera Promulgato adcitat ad videndum et Audiendum Vos ad Satysfactionem Decro in juncta Communicationis Documentor in Anterioribus Juditys Trribus Plocen. in Plonsko Lato Sententia Judicij Praesen. Stringi Dorum ad Conscriptionem Summarij Documentor in Causa Solutionis Census a Summa in Bonis Szczepkowo Ecclesiae Prchli Ciechanen. in scripto Compelli Solutionem indilatam Ejusdem Census Assignari Litis expensas Refundi Caetera pro Causae Praesen. Statui Decidi et Sententiari Sitis Tro adveniens Parituri et Judltr Responsuri Dato in Plonsko F. 2. Post Tm SS. Trium Regum AD 1787.

Kostkowo Kmieć

JGP Rachael Zuchelchowicz de Bonis ~~[illegible]~~ authus et jurat palam recognovit Quia Ipsa Citationem [illegible] ligit pro Judicijs praesen. [illegible] Edit Cum praefato Bona Szczepkowo die hodierna in Acta Contententa de [illegible] expertavit [illegible] reliquit et depositione notavit de quo praesen. [illegible] ~~[illegible]~~ Relationem [illegible] Sexta post Tm SS. Trium Regum in Positione actorum [illegible] Plocen. in Plonsko 1787 [illegible]

Copia Citationis ex Pto
R. J. Rdi Mathiae
Rydzewski P. E. P. Ouche
cone haeredes Br Szczep
kowa edita
A. D.
1787.

m. Płonsko.

Acta.

~~[illegible]~~

Extradita

Stanislaus Augustus Dei Gratia Rex Poloniae etc.
Vobis Gnosis Burgr Crem Plocen et Gnoso Alberto Pomia
nowski Parti jure victae de officijs Personis Bonisq
Vestris gnaliter Omnibus Mandamus ut in Trmo
Commun Tribus Plocen Sro 2da prius aut proximius
ab hinc in Ptonsko Celebrand Pltor ac Peremptorie
Compareatis ad Instantiam Nlis Josephae Pomianowska
in Assistentia Dni Casmiri Wiegerski Agen Aut Cite In
herendo Legibus Regni de Peragendis Executionibus
Sancitis Citatae idq adridendum Vandiadum Vosed
gridente Partem Jure victam ad Justificationem Processus
Superte Citt Respectu non Solutionis Summae Centum
Florenorum Pol Decrm Judicij Trib Plocen in Raciaz Die 19.
Mae 8bris Anno elapso 1786 praetat Cum Pena Lucba
Trium Marcarum Pol inter Se Aut abuna Ad te Citt
prte ab altera prolatae Sibi Aut adjudicat et Solvi In
juncto plenarie perducto Circa Mationem in Trmo Satis
Nostri Stringi Vos Vero Officiales Crem Plocen
ad Traditionem Sortis vel Inventarii ac Rerum
ejus propriae Proportionatae Summae Supra Sorte
obnoxiorum Sitis Trmo huic Paritari et Judex
Responsum Dato in Ptonsko Die 10 Mae Januarij
Ao 1787.

NR Nicolaus Kurkus de Drozdowo Authoritate
Juratae palam nit Dico ipse Citt literatae Sigillatae pro Judicijs
pro Serie tenor talis (mercator) edictae Conj praefatae Citt
ad Bona Pesq Die hesterna Actum huic praedicto deta
lit expectavit posuit Reliquit et depositione Notifi
cavit de Quo ejus Relatio
in Ptonsko in Positione Actor Trium Plocen Sabbatho post
Sanctum Regum proximo Subiecto Die 13 Mae Januarij Ao 1787.

4

Copia Citationis
ex parte Dnae Pomianowskae
Cen. G. Pomianowski pro
Judicijs Tribun. Plur.
in Ptonsko Celebrat.
Edict.

1787.

in Ptonsko

Lat.

Nº 84

Extradere

Stanislaus Augustus Dei Gratia Rex Poloniae etc.

Nobis Generosis ~~Martiano Karnowski Alberto Dłuzniewski~~ Agnethi Gri Karnowski Salomoni Dłuzniewski Consortibus, seu utriusque Conjugibus atque Marianae Gri Szumanski Relictae Conti Viduae de Porso Benisque vectis generaliter Omnibus Mandamus ut in Trinis Communibus Tribus Plocensibus Sra 2da prius aut proximius abhinc ex alternata in Płońsko Celebrandae Pltes ac Promptorie Comparentes ad Instantiam Gri Pauli Wolski Actoris Civis Assistentia de Lege Requisita Inherendo Manifestationi Lucae Actoris facta vel faciendae Citatae Leupotius ad Parata Decorum adiutae idque adiudendum et audiendum eos ad Persolutionem Lucae Penae Septem Marcarum Pol. Dus Trenis Plocensis adjudicatae atque unius Caretti Liliginis Mensurae Antiquae, ~~extradituros~~ eodem Decreto adiudicatae extradituros extradituros Sententiae Judicij nostri Stringi Solutionem eorum Marcarum quam et Restitutionem Liliginis indilatam injungi Penas Seersivas Super Vobis extendi Litis expensas Refundi ac id quod Juris erit Statui Decidi et Sententiari Litis Trinae Lucae Paulum et Judicis Respensum Datum in Płońsko Sra 2da post Trinum S. Thomae Apli Anno Domini 1786to

Mag. Providus Stanislaus Jankowski de Malachowo Actor et Jurat Palam Rit Quia ipse Citatae Literae Ligillatae pro Judicijs Tribus Plocensibus in Płońsko Celebrandae Seriem tenoris talis (Inseratus) editae Coniunctae praefatae Citatae ad Bona Kierz Die hodierna in Actis Contenta ~~[illegible]~~ detulit expertavit posuit Reliquit et depositione Notificavit de Quo ejus Relatio.

In Płońsko in Positione Actoris Trium Plocensium Sra 3tia post Sanctae Trium Regum proxima Scilicet Die Nona Mensis Januarij Anno Domini 1787mo

tificavit de quo ejus Relatio

In Płońsko in Positione Actoris Trium Plocensium Sabbatho post Sanctae Trium Regum proxime Scilicet Die 13 Mensis Januarij Ao 1787.

Sabbo

Camera Citatoria ex Pr. Wolski Cor. Gnis Kar-
woskie Szumanskie ac
alias pro Judicijs Tribus
Ploc. in Pl. Ruskie Celebr.

1787.

Cit.

~~non Extradit.~~

Extradit

No 84

Extradit

Stanislaus Augustus Dei Gratia Rex Poloniae

Tibi G. Alexandro Zabowski de Prima Domi quatuor qui
Omnibus mandamus ut in judicio nostro Filiis Plocz
in Plonsko Celebrando pro ac Peremptorie Comparens
~~tis~~ ad Instantiam G. Philippi Zabowski et Theresiae
Wiadowska Iniurum Congrui actu. Lin. vos. et quae assia indi
gens Cum Eadem de lege requisita Inhaerens Inscriptione
Debita Coram Actis Creae Ciechanoviensis 1762 Reco
quita tum Maeni authe facta. Citant Idque ~~Idque~~
ad ordinem et audiendum Te ad Solutionem summae
Centum Lynae restantis ~~Fr~~ Sibi actu. Contra ac olim Alberto Wia
dowski fratri Porte authae Insorae et Sobi assecurata tum
ad Extraditionem Inventariorum Omnis que Supellectilis Do
mesticae ~~quam~~ atque Documentorum tam manuata quam
authe morte olim et Josephi Wiadowski Derelicta Porteque
Deocupata. Sententia Judicij nostri Stringi Solutionem
indilata Eiusdem Summae ~~Inje~~ una Cum Provisione Iniungi
Extraditionem Earum rer. ac Documentorum Demandari
litis expensas refundi ac id quod juris erit Conse
te Statu Sis Pantunis et Responsum Dat In
Plonsko Die 13ta Mensis Januarij AD 1787

MRGS Andreas Marciniak de Ogonowo Authus
et Jurat palam ognit quia ipse Litteras
Literatas Legit Copiae Infra Sine pro Judicij
praesens Servicij Sessionis talis Inseratur sed
contra praefatam Litt hic ad oppidum Plonsk
Domo Litt Plocz in Advocatia Litt die hodier
na Eletulit pervenit reliquit et depositione No
tificant de quo ejus Relatio

In Plonsko in Positione Actor Trium Plocz Sabbatum pro
tum SS trium Regum proximo Satisfacit Die 13 Mensis Januarij
AD 1787.

Sabbo

Citat. G. Zabawski
Ex. Zabawskiei
1787.

Sob. Nr 2.

Nº 36

Extradit.

Stanislaus Augustus Dei Gra Rex Poloniæ, Magnus Dux Lithuaniæ Et

Vobis Imosio Gabrieli et Antonio Unierzyskim Fratribus inter vos Germanis, et Eleonoræ Guthowska Quor Imci Antonij Unierzyski Conserti de Personis Bonis Vestris gnaliter omnibus mandamus, ut in Trinis Communibus Tribus Locis proximius a data et positione presentis Citationis in Ptonsko juxta suam Cadentiam ex alternata Celebrandæ alter ae peremptorie Comparcatis, ad Instantiam Imci Laurentij Unierzyskie et Eiusd Nadratowska in vicem Conjugum Parentum, tum Josephi et Cathrinæ Virginis immuptæ Filij et Filiæ Unierzyskich Actis Qui Vos cum ejsia cui Competierit ab utrinq de Lege requisita, inhærendo Manifestationi Vrae authe facte Citant pro Eo, quia Vos, et quia Tu Imose Gabriel Unierzyski personaliter ad Se Actores injuste Odio, Imosam Catharinam Unierzyska Virginem immuptam Actricem in Campis Bonor Witkowo Dawlaki preventam nulla de Causa infestasti, oppressisti Concussisti, Mediq[ue] pugno Und eidem Vrae Actis propinquo nullis de damnis interfecisti, Ire alia numium probanda cum Summa denigratione honoris et bonæ famæ Suæ Actis malitiose objecisti, insuper in Se Actis Parentem furibunde insurgendo Eumd Actis aggravasti, dishonorasti, Vestes dilacerasti, Concussisti, posteriori vero tempore in Nuptijs apud Imosum Chamjski agitatis Eumd Actis in ibid existentem verbis indecens dishonorasti, Diversis Ictibus Saltasti, oppressisti, in Salutem Ejusd Actis diffidasti et ni ab amicis defendisset, majores oppressiones in Persona Ejus peragere conatus eras, Formidanæ Ejusd Actis sæpe sæpius interturbasti, Combaculasti, et Eosd per nimias oppressiones tuas a Servitijs amovisti, Imosam Nadratowska Consertam Actricem circa premissas injurias formulantibus illatas vese opponere Verbis indiscretis affecisti et pro Capillis arripere et Combaculare minatus eras, Se autem Actis Maritum injuriam Conti Sue illatam sustinere nequeunt, et Se de circa hance opponere in Duellum Lege vetita provocasti, Verbis Convitijs affecisti, Imoso Josepho Unierzyski Actis Filio viam publicam obsedisti et Eumd oppressisti, Converberasti, alteriori vero tempore bovem laboratilem Actis proprium circa Fin Orrium Sanctor in Campis existentem nullis de damnis baculo Ingrandi Concussisti, per quam Concussionem ad laborandum inutilem effecisti, et vix exactionis Causam exactivisti, laboribus privasti, et decessum in re Oeconomica Causasti. Tu vero Imose Antonius Unierzyski Domum Sue Actis invasisti

invadendo Eorum Actt nulla de Causa Calumniasti dishonorasti, per
promissas Violentias, Inconvenientias et oppressiones per Vos utri-
tatos Suis Actt peractt Conae Leges Rni procedistis et poenas pro-
ti estis, pro quibus super Vobis irrogandae et extendendae praesen-
mini ad videndae et audiendae Vos poenis Crumenalibus et Pe-
libus per Sententiam Judicij Nostri mulctari, ac id quod jure
justitiae erit Conae Vos Citatt Statui et Sententiari Sitis Trno ad
parituri et judiciter Responsuri Datt in Plonsko Feria Secunda
Festum Sanctor Trium Regum proxa Anno Dni 1787mo.

MR G. P. Joannes Stosiak de Lempino auctor et
Palam dixit quia Ipse Citatio literatio Sigillatio prosequi
Sententiae teneris talis (in sensu) Edictt Conae Praefectt Citatio
ad Bo Pawlaki Die Nona in Actu Contenta Detulit
tenui Posuit Reliquit et de Positione notissi cavit de quo Eu
Relat.
In Plonsko in Posicione Actor. Trium Plocae Sabbo Post Trm SS Trium Regum proxa
Die 13 Mensis Januarij A D 1787

w Pawlakach
Sabb

Copia Citationis pro
Judicijs Trnbus Plocae
in Plonsko Celebrandae
ex parte Gnosi Laurentij
Uniezyski acatio
Conae Gnos Gabriele
Uniezyski acatio
in Trno expressoru
tie 1787mo Anno

Extra

Lat

Actt

Sp Nro

Stanislaus Augustus Dei Gratia Rex Poloniae etc.

Volis GG. Gregorio et Joanni Kozinskim de Pinis Bonisque
Vis gtis Omnibus mandamus ut in judicio nris Trib.
Ploczensi in Plonsko Calibrarum ptor ac Peremptorie
Comparentis ad Instantiam G. Stanislai Kraciski ~~Kozinski~~
Actoris Vro Inhaerentiae Mecum ac Documentis Causam
Praesentiae provenientis Citat Itaque ad videndum et audiendum Vos
et quae Imprimis Te G. Joannem Kozinski ad Solutionem
Summar. ~~et quitar.~~ et quae Primae Centum
Viginti quatuor flo in Vim Resignationis Sortis
Bonor. Rybitwy ad Sinum manuale in Dziechta
Praeco Die 5ta Aprilis A.D. 1783 a se Actor. levatae alte
rius Decenter quadraginta Octo flo tam Parat. Poenitentiae quam
pro Adcribus modo licito a se Actor. Acceptae Provenientis
Te Vero Gnum Gregorium Kozinski ad Solutionem quotae
Triginta Unius flo Gr. quindecim Polonicat. Similiter
Praesumentis et Relus a se Actor. Perceptae Delitae Sen
tentia Judicij nri Stringi Solutionem Praefato Sum
mar. Una Cum Praesentiae Injungi Litis Expensas refundi
ac id quod jure erit Decidi Sitis paritur et Respensum
Datum in Plonsko Die 11 Mensis Januarii A.D. 1787
MRG Augustinus Olizak de Dziechtanowo Authorum
et Jurat. potam Sub Sua ipso Citatione Literas Sigillatas pro Judicio
Praesentiae Sua Senioris Katedr. inscribens. ad Ita Cum praefato Citato
Bona Rybitwy Kokoski Die hesterna Actorum Tum Judicio
detulit expectavit posuit Reliquit et de positione Notificandi de
quo ejus Relatio
In Plonsko in Positione Actor. Trium Plur. Sabbathi post Sanct.
Trium Regum proxime Lati ad Die 13 Mensis Januarii A.D. 1787.

[illegible] w Rybitwach Kokoszkach

Citat. G. G. Kom-
ley Pir. Krawi-
czki 1787

Extradit.

Lot

Nro 2do ad

Stanislaus Augustus Dei Gratia Rex Poloniae &c.

Vobis G.G. Stanislao et Martino fratribus inter vos germanis Karwowskim Dominum Bonisque vestris Gnatis omnibus mandamus ut in Dnis Commonibus Imbus Plocensis Fra Secunda Pri ui vel per meum abhinc in Plonsko juxta Suam Cadentiam Lege Descriptis Celebrandis Pillis aspiremus Comparentis ad Instantiam G. Stephani Bradzinski Actis Dei vos Inhaerendo Documentis Causam Personae juvantibus Citat seu Potius ad Paratum Anteriorem totum et Integrum processum Paratos quos in Jure gradui et Dnis Paratis Condemnationis loco peragendae Executionis adcitat sed adsidendae et audiendae vos ad Solutionem Summae Centum florenorum Pol. per ob. G. Adamum Karwowski Parentem vestri a se Actis ad Singulum manuali Contractu brevi tempore Solvi Declarat Per Sententiam Judicij nostri Stricti Solutionem Ejusdem Summae una cum prisione ab Eadem provenientem Indelatam assignari Poenae Inhabilitationem processus super vobis extinctis ac id quod Justitiae erit Decidi et Sententiam Sibi Partium et Responsum Dat In Plonsko Fra Secunda Ante Dni S. Thomae Apli pma Anno Dni 1786

Deinde rectificatione rectificando vobis Causam et Actionem morte ob. G. Adami Karwowski Parentis vestri Interrupta

MRC P. Joannes Mayerczak de Kutkowo Authentice et Juratus palam Rit Quia ipse Cit Literas Sigillatas pro Judicijs Pae Servis teneris tales (inseratas) edita Cum Praefato Cit ad Bena Blominko Fra 3tia Ante Fra Nattis Christi Domini anno nuce elapso detulit expectavit posuit Reliquit et depositione Notificavit de Quo ejus Relatio In Plonsko in Positione Actorum Nicum Plon Sabbatho post Fra 4. Nicum Regum proximo Sedi ad Die 13. Mensis Januarij Ao 1787.

do Blominka Fra 3tia Ante Nattis Christi Dni

Expla G. Brudzinski
Cons. Gnr. Karnowski
Cellidni Copia
1786

Nro
49

Lot
extraditu

Stanislaus Augustus Dei Gratia Rex Poloniae

Solis G.G. Burgr. ac Officialibus Crucis Plocensis tum G.
Alberto Pomianowski de Pnd. Officijs Bonisque Vris qtis
Omnibus mandamus ut in judiciis nris Tribus Plocensis
ab hinc ex alternata in Actoribus Celebrandis pdr. ac Pe
rempdrie Compareas ad Instantiam Rgmi in Christo Patris
Lamberti a Sancto Antonio Concionatoris Emeriti Defini
toris Provinciae Conventus Plonsensis Ordinis Carmelitarum
Procuratoris ac totius Communitatis Conventus Ejusdem
Plonsensis actis qui te inhaerens legibus Rni de Peragendis
Executionibus Sancitis Citant Idque ad videndum et audiendum
Vos et quiq. Ptem Jurecitis ad justificationem Processus
Super te Citatis Respectu Non solutionis Summae Trecentorum
flor. Pol. Tum Poenae Luitae Trium Marcarum Pol. Decreti
Judicij Sui in Ravagi Die 10ma Mensis 8bris Anno Elapso
1786to Inter G.G. Martiannam de Uniewyzki ob. G. Constantini
Pomianowski R.C. Viduam Matrem et te Citatum Filium ab
Una et Praefectum Centum Plonsensis Pte ab altera pro latis
Sibi actis adjudicatis et Solvi Injunctis Superius Plenarie
Perductis Sententia Judicij nri Sningi Vos vero Officiis ad
Peragendam Traditionem Sortis vel Inventariorum Proportionatae
Summae Supraseratae Obnoxios adigi ac id quod juris erit
Decidi Sis Paritarius et Respensurus Datum in Plonsko
Die 10ma Mensis Januarij Ao 1787 Circa Maiorem
in Terrae Satisfactio facta Obtentio et Publicatio

M. R. P. Nicodemus Kurkus de Drozdowo Authus et Jurat. Palam.
Quia ipse Citt. Literat. Sigillat. pro Judicijs Pres. Senior. tenens Salio
(inseratur) edit. Cons. praefat. Citt. ad Bona Pres. Die hesterna
Actum hunc praecedens detulit expectavit posuit Reliquit et de
positione Notificavit de Quo ejus Relat.

In Plocisko in Positione Actor. Trium Plocen. Sabbatho pt. fr. SS.
Trium Regum proximo Scilicet Die 13. Mensis Januarij Ao 1787

Copia Citationis
ex Pte Centris Plen
seus Cons. G. Pomm.
norski
1787

No 14

extradit.

Stanislaus Augustus Dg Gratia Rex Polonie &c

Johis Grosis Gabrielis et Angelle de Krasewskie mitem Conjugibus Josepho et Fabiano [illegible] Franciscea Grosii Bernardi Szczycki Marianna Grosii Laurentij Bredzienskie Consortibus Justa semp Ads Filij et Filiabus Bredzienskim ac Met Ipsis Maritis Joannis Kociçki Susceptanti Dein Plocens Theodoro itica Bradzienski de Porzenis Bonisz Ventis gnaliter Omnibus Mandamus et in Terminis Communibus Terribus Plocens proxime a Data et positione Jsens Citationis ex alternata Districtuum Plocens et Lacizens in Plotsko Celebranç pltr peremptorioç Comparentis ad Jstantiam Grosii Stephani Bredzienski Ads Dni Vos et quemq Maritatas Citatos in apia Competens de Jure Gestone Juhrendo Protestationibus ac Vulnerum Obductionibus Cor Vos fact et interpos Citat Seu ad Alteratum Grosis Krasewskie editum ad citat ity pro Ea Lucia Vos Supmis Grosii Bredzienskij Filij et Filia mutua inter se Cohabita Cintelligentia in Oppressionem Ads Sexili Etate provedit procedendo obliti Amoris Divini et Parentalis ex Subtantia Sui Ads Laboronomica Totali Super Bonis Brodzino Rosthowo et Strzeszewo Situat inter Vos nulle ex Data disposita et dispartita per Vos decupata Victu et Amictu ~~et Amictu~~ ad Vita tempora verbaliter rezervat Se Ads Suppeditare neglexistis ime Loca gratitudinis ex Molendino Ventili Supra mentionata dispositione inter Vos facta ad Vita tempora rezervato Molendinatorem Locat expulistis idç Molendinum per longum Spatium temporis tenendo Usum et Proventum indebite percipiendo Supine dessertis Ita Grosz Gabri et Bredzienski Jasam per Ads circa Supraemptu Molendinum extructo non Solum disvendere Gravasiti et Omni Vivendi Modo ac habitatione destituere Gravasisti verum etiam Se Ads ad Domum Antiquam Suam & propriam adveniens Omissa Reverentia qua Patri Ads debita fuisti diffamatis ~~exregis~~ Moribus hinc et illuc protrudisti ac Securim Se prorepsisti Suum Jgnatium Krasewski ad Domum Eanç advenions et Multas Oppressiones in Persona Ads exercens et Vulnera infligens Vidondo

non tamen Se Actor ab Impetu et Ira Episcopi Gnesni Krasze
defendisti Vorum Nescitur quo fine hac in domo Se Se
tua Conserte abscondisti Seu Alienasti per Eandem Ale
tionem Longioris Oppressionis et Vulnerum inflictionis Ca
extitisti Vos Gnosi Theodoro Bredzienski et Joannes Koc
posteriori tempore in Bonis Bredzino Domoque Sua
Actor reperibilem Aggravastis Oppressistis praesertim
se Kociecki flagro Concussisti Vulnera inflixisti
bum ex Eadem Concussione diuturnum Causasti Vos Om
Actor laesistis difamastis Violentias permultas peregistis pr
Citamini igitur idque ad Videndum et Audiendum Vos Ante Omnia
Bredzienskie ad Comportationem praemissae dispositionis Sente
Judicij Nostri Stringi Qua Comportatione in ordine desolation
Molendini et redendi Calculi de indebite perceptis Proven
Condescensionem ad Bona Brudzino assignari Victum
amictum ad Vitae tempora in rem Actor adinvenire res
ctu attentatorum Violentiarum Vos Omnes pro Qualitate
et delicti distinctim poenis Mulctari et id quod Jun
erit Coram Vos Statui decidi et Sententionari Dat in
sko Feria Secunda post Festum Sanctorum Trium Regum
xima Anno Dni 1787 X Praetensiones bonificari

M. R. P. Mathias Kaliszczak de Joseyno Gnesno Actor et Jurisd. Palam
Quia ipse Citatio Literarum Sigillatarum pro Judicijs per Servum Senioris talis inserata
Eadem Con. praefata Citatio ad Bona Brudzino fra bestia Actum huic pu
detulit exportavit posuit Reliquit et depositione Notificari
de Quo ejus Relatio.
In Plonsko in Positione Actor Trium Plorum fra 6ta post Festum Sanctorum
Regum prima Lutetiae die 12 mensis Januarij Ao 1787.

Actor

Mathias Kalis do Brudzyna we Wlosek

Stanislaus Augustus Dei Gratia Rex Poloniae etc.

460

Nobis Mcis Joanni et Ignatii Chamskim Tribunis Polocen. de Pons
mi Bonnig vestris qualiter omnibus mandamus ut in Trim
Communibus Tribus Plocz. F. 2da prius aut proximius ab hinc
Plonsko Celebrandae pltr. ac peremptorie Compareatis ad Instan
tiam Gsor Antoninae de Grabie olim G. Simonis Konybski Relictae Contis
iduae matris nec non Bartholomaei alberti Josephi et Sebastiani Filio
fratrum inter se germanorum Konybskich Actorum Qui vos Inhaerendo
mandati authe facto citarit seu potius ad Paratum Durum Para
tis quosvis terminos et Juris gradus Paratas iam Eductas In
quisitiones ad citat. advidendae et audiendae vos ad extraditionem Lit.
Andream de Bonni Nagurski Judicis suor. actorum Subditum ad se
advocatum et ad obsequia Susceptum nec non ratione suor. Actorum
laesionis diffamationis G. alberti actorum prohumeris arreptionis
poenis tam Crumenalibus quam Personalibus puniri Senten
tia Judicij Nostri stringi Litis Expensas refundi ac id quod
Juris et Justitiae erit decidi et Sententiam Sitis Trinae
advenientis pariturum et responsuri Dato in Plonsko Feria 2da
ante Fm. SS. Trium Regum Anno Dni 1787.

MRe P. Mathias Polak de Nagorki Dobrskie Authen
et Jurat. palam ignit quia Ipse Citationem literatam
Sigill. Copiae Infrascriptae prosudicijs praesci servieg teno
ris talis (Inseratur) editam contra praefat. Cit.
ad Bona Tupadlij Fm. 4ta proximae actum hunc
praecedente posuit detulit exportavit et depo
sitione notificavit de quo ejus Relato

Actum in Plonsko Inpositione actorum Dominica Pa
Sabbo post Dlum SS. Trium Regum proxa Scilicet
die 13 Mensis Januarij Ao 1787

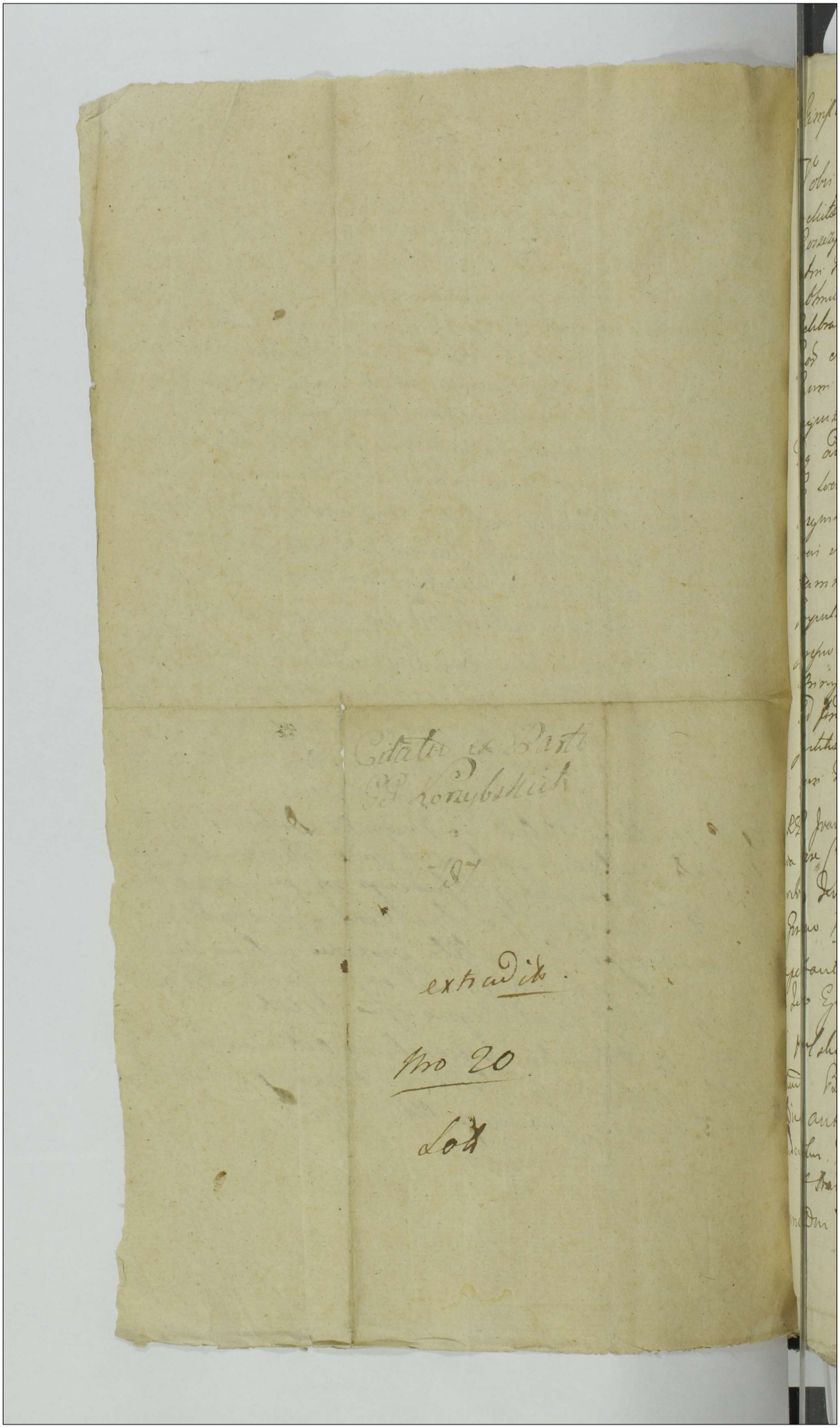

Citatio ex Parte
PP Korzybskich

187

extradita

No 20

Lott

Rempsais Augustis Dñi Gratia &c Polonie &c

Vobis Jure Thesaur. de Gzeuozalie ad Gzeuozalie
relicte Conti ideal matri Joannæ et Ursule filie et filie
Gorzezyzalium Depui Dñi contra Jurat omnibus mandamus
atq. Jus Communibus Juribus Regni Dñi Dñi Jure vel pro
ultimo in Plozzke pieta Causa Cognitam Lyc Dominus
Celebrandi Pitis aspirimus Comparendi ad Jurisdictionem
Jud Stephani Wenzelis et Catharine Kolczyzka mariti
Jure ad Leui vel Jure ad Leui vel Jure ad Leui vel Jure ad Leui
regnicita Jubilando Pradium Jure ultimo Jure Celandi
Leg adversus et Jurisdictionem vel valore Sororum ad vacuo
in Leui Coram Castris Vinum Lepuum Dispensandi
Regnitibus Catholicis ascitum et Jure ad in non nullis
Leui vel et Jubilando ad impleti Jus ayui adjunctis
Damnos Summoti in Jurisdictionis Jurisdictionis Debitate
Impulsi quod anni Jubilandi abstinendi Jure ad Jus
prefatum pridie Per Jubilandi Jubilando Jubilandi
Jubilandi Dñi Summabbi et Pitis Dñi Condum
ad Jurandum Dñi Gzeuozalie Karpzeum appellari ac ad quod
Jubilandi ad Jubilandi et Jubilandi Jubilandi Pantoni et Kozzen
zuo Data Jubilandi Dñi 10 mensis January 1707 ad

Regis Joannes Przychowski de Rozbierz ad Palatinatus Prat
ura Jure Ludovici Szyllar Judicij Jubilandi Jubilandi Celebrandi
Jubilandi Jubilandi Jubilandi Jubilandi Jubilandi Jubilandi Jubilandi
Jubilandi Karpzeum Jubilandi Jubilandi Jubilandi Jubilandi Jubilandi
Jubilandi Jubilandi Jubilandi Jubilandi Jubilandi Jubilandi Jubilandi

Vobis Jure Thesaur. de Gzeuozalie ad Gzeuozalie
relicte Conti ideal matri Joannæ et Ursule filie et filie
Gorzezyzalium Depui Dñi contra Jurat omnibus mandamus
atq. Jus Communibus Juribus Regni Dñi Dñi Jure vel pro
ultimo in Plozzke pieta Causa Cognitam Lyc Dominus
Celebrandi Pitis aspirimus Comparendi ad Jurisdictionem
Jud Stephani Wenzelis et Catharine Kolczyzka mariti
Jure ad Leui vel et Jubilando Pradium Jure ultimo Jure Celandi
Leg adversus et Jurisdictionem vel valore Sororum ad vacuo
in Leui Coram Castris Vinum Lepuum Dispensandi
Regnitibus Catholicis ascitum et Jure ad in non nullis
Leui vel et Jubilando ad impleti Jus ayui adjunctis
Damnos Summoti in Jurisdictionis Jurisdictionis Debitate
Impulsi quod anni Jubilandi abstinendi Jure ad Jus
prefatum pridie Per Jubilandi Jubilandi Jubilandi
Jubilandi Dñi Summabbi et Pitis Dñi Condum
ad Jurandum Dñi Gzeuozalie Karpzeum appellari ac ad quod
Jubilandi ad Jubilandi et Jubilandi Jubilandi Pantoni et Kozzen
zuo Data Jubilandi Dñi 10 mensis January 1707 ad

Regis Joannes Przychowski de Rozbierz ad Palatinatus Prat
ura Jure Ludovici Szyllar Judicij Jubilandi Jubilandi Celebrandi
Jubilandi Jubilandi Jubilandi Jubilandi Jubilandi Jubilandi Jubilandi
Jubilandi Karpzeum Jubilandi Jubilandi Jubilandi Jubilandi Jubilandi
Jubilandi Jubilandi Jubilandi Jubilandi Jubilandi Jubilandi Jubilandi

Vobis Jure Thesaur. de Gzeuozalie ad Gzeuozalie
relicte Conti ideal matri Joannæ et Ursule filie et filie
Gorzezyzalium Depui Dñi contra Jurat omnibus mandamus
atq. Jus Communibus Juribus Regni Dñi Dñi Jure vel pro
ultimo in Plozzke pieta Causa Cognitam Lyc Dominus
Celebrandi Pitis aspirimus Comparendi ad Jurisdictionem
Jud Stephani Wenzelis et Catharine Kolczyzka mariti
Jure ad Leui vel et Jubilando Pradium Jure ultimo Jure Celandi
Leg adversus et Jurisdictionem vel valore Sororum ad vacuo
in Leui Coram Castris Vinum Lepuum Dispensandi
Regnitibus Catholicis ascitum et Jure ad in non nullis
Leui vel et Jubilando ad impleti Jus ayui adjunctis
Damnos Summoti in Jurisdictionis Jurisdictionis Debitate
Impulsi quod anni Jubilandi abstinendi Jure ad Jus
prefatum pridie Per Jubilandi Jubilandi Jubilandi
Jubilandi Dñi Summabbi et Pitis Dñi Condum
ad Jurandum Dñi Gzeuozalie Karpzeum appellari ac ad quod
Jubilandi ad Jubilandi et Jubilandi Jubilandi Pantoni et Kozzen
zuo Data Jubilandi Dñi 10 mensis January 1707 ad

Regis Joannes Przychowski de Rozbierz ad Palatinatus Prat
ura Jure Ludovici Szyllar Judicij Jubilandi Jubilandi Celebrandi
Jubilandi Jubilandi Jubilandi Jubilandi Jubilandi Jubilandi Jubilandi
Jubilandi Karpzeum Jubilandi Jubilandi Jubilandi Jubilandi Jubilandi
Jubilandi Jubilandi Jubilandi Jubilandi Jubilandi Jubilandi Jubilandi

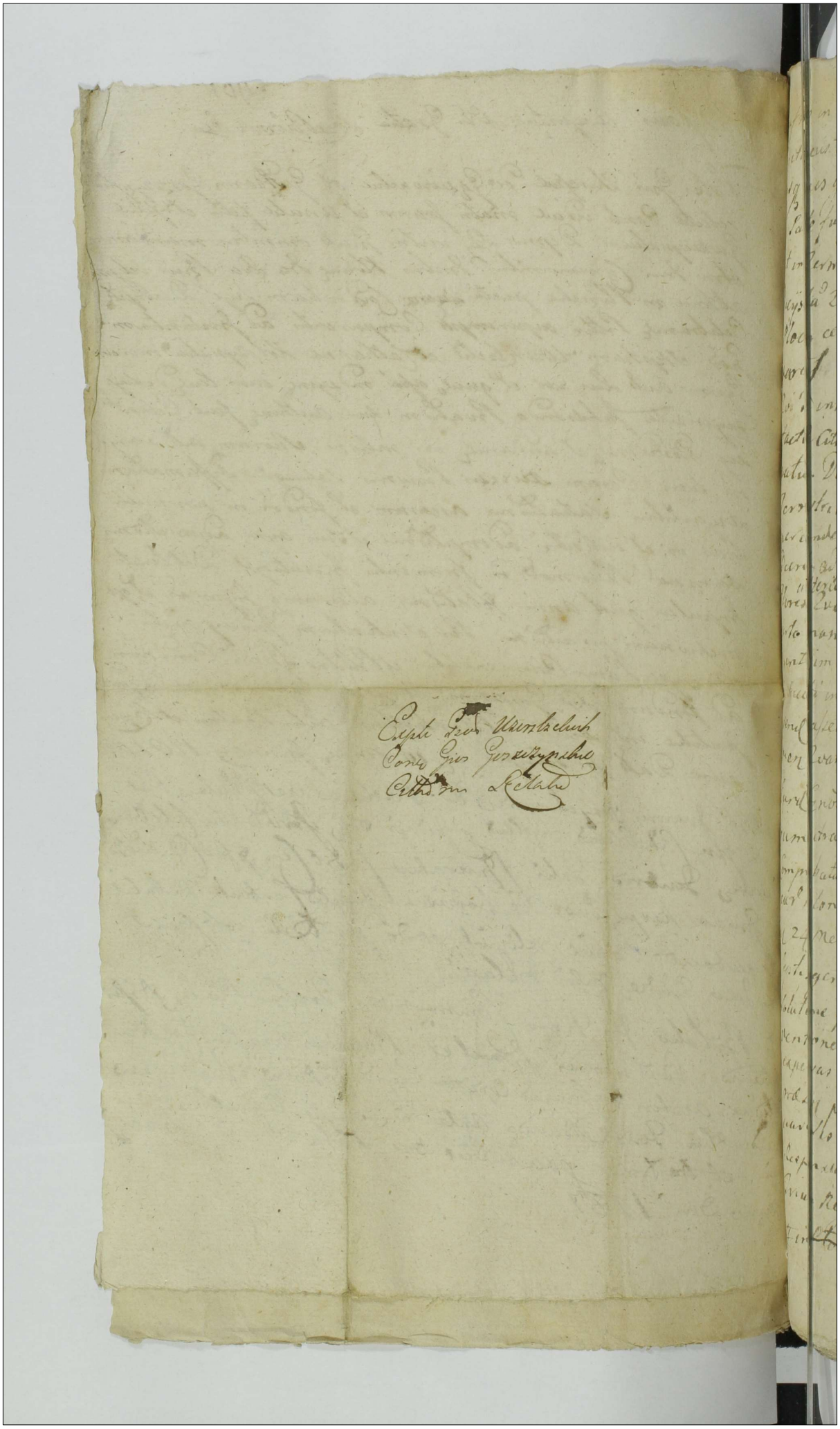

Inufrius in Starozreby Bromirski Plocensis Plonsecen etc
Capitaneus Tibi Gnoso Antonio Kosobuchi de persona Ro
nisq tuis gnalit obus Vigore Regio et Nostra qua hac
in Parte fungimur Capitaneali Authoritate Mandamus
ut in Terminis Zverelarum Causarumq Officij Iu
dicijs Fa 2do prius et proximius ab hinc in Castro
Plocen celebrandis personalit ac peremptorie Com
pareas ad Instantiam G Thomae Hubicki Actoris
Zvi Te inhaerendo Maonis sub Coram Actis Authis Re
factae Citat seu potius ad paratum Processum pa
ratum Decretum paratam Contraventionem Decreti
Terrestri Plocen in Raciaz Racione non persolucionis
per eundem Gnosum Antonium Kosobuchi Zvotarum
Decreto adjudicatarum et quidem primae Triginta Sex
Floren alterius Zvaduor decem Florenor Polonicall scripto
certo manuali et Decima Octobris Millesimo Septin
gentesim Octuagesimo Zvarto Ao per Eund Gnosum Ko
sobuchi in rem sui Maantis dato et subscripto ad sol
vend assecuratas Tertiae quoq sexaginta pro aequo prove
nien Zvartae deniq decem florenorum Polonicall per
Eund Gnosum Kosobuchi a suo Maan Contractu ha
rum utrarumq Posterior Juramento per se Maonis
Comprobatur ad extremum luitae poenae Trium Mar
car Polonicall Decreto Terrestri Plocen in Raciaz
et 24 Mensis Octobris Anno proxe Elapso Mill
Septingentesimo Octuagesimo Sexto ad citatam pro
solutione quotar fusius enominatar quam pro Contra
ventione ejusd Deri superius expressi demandari litis
expensas refundi ac id quod juris negotiumq Causae
praesen poposcerit Contrate Statui decidi et Senten
ciari Sis Trno advenienti paritarus et Judicialit
Responsurus Dat Feria 3 post Fm Sanctorum
Trium Regum 1787 Ao
in ~~Plocko~~ Cn Plocen

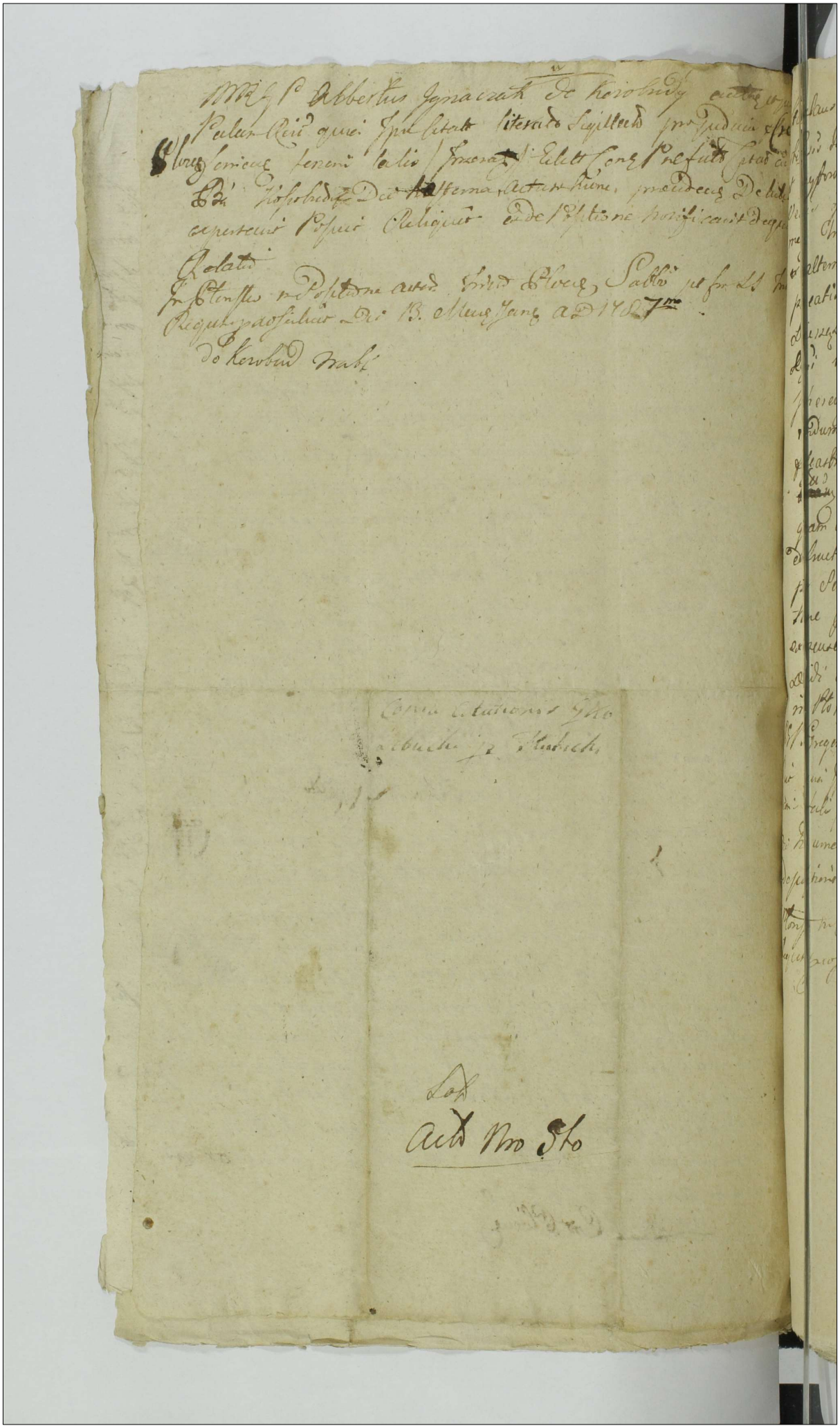

Stanislaus Augustus Dei Gratia Rex Pol. etc.

Vobis Gnis Bartholomo Cyniński Quervis nominum Korybowski et Przyborowski Bo Kluczewo Possessoribus de Personis Bonisq Vestris gnaliter Omnibus Mandamus ut in Trinis Commen Tribus Plocen fri 2da prius aut proximius ab hinc ex alternata in Płońsko Celebrand Pltis ac Peremptorie Compareatis ad Instantiam Gri Pauli Wasielewski Bonor Dzierzązna Illustris Ufici Casimiri Krasieński Metho Thens Regni Possessioni Subiecti Administratoris Actor qui vos Interesse Maioni Luel Citat adiudem et audiem attentandumq vos ad Solutionem quotarum tam pro Confalcastratione prator in Bonis Dzierzązna Sita Secum ~~Maiorum~~ Actor Condictatar Regestro porrigendo explanandar quam ex Agris in his a Bonis per Vos Conseminatis et fructificatis Contractibus enarrandar Actor proveniens per Sententiam Judicij nostri Stringi pro retardatione Promissae Satisfactionis Penis Multari Litis expensas Bonificandae Censeri ad id quod juris erit Decidi Litis Trino Paritari et Judicis Responsuri Dat in Płońsko Die 12 Januarij AD 1787.

RSP. Gregorius Klimkowski de Dzierzązna Cultor et Pisarz Palaem Rit quia Ipse Citat Literat Sigillat Pro Praesenti Sententia Nostra talis Inserat Lectt Cons Praefatt Citat ad Bo Kluczewo Die hodierna in Actis Contentis Delulit Expertavit Possit Reliquis depositione notificavit de quolibet Relat.

Płońsko in Positione Actor. Trinor Plocen Sabbato post Fr. SS. Trinit Regum proscribitur Die 13 Mensis Jan AD 1787

Non solutum

N° 51

expedit.

Stanislaus Augustus Dei Gratia Rex Poll. etc.
Vobis Gris Chrisostomo Krasnieński Adamo et Gabrieli Ra-
bowskim de Personis bonisq. vestris qualiter omnibus man-
damus ut in Trinis Commoq. Tribus Ploceq. pro Ada-
prius aut proximius ab hinc exalternata in Płoń-
sko Celebrandae pltes ac Peremptorie Compareatis
ad Instantiam Sri Pauli Wasielewski Bonor. Dzierzazna
Illustris M. Casimiri Krasieński Methodiorus Regni Posses-
sioni Subiectar. Administratoris Actae qui Vos Inhaerendo
Mandato Suae Citat. ad videndum et audiendum attentaq.
Vos ad Solutionem Quotar. tam pro Confalcastra-
tione Prater. in Bonis Dzierzazna Sitae Secum ~~Mandatum~~
Actae Condictatar. Regestro porrigendo explanan-
dar. quam ex Agris in hisce Bonis per Vos Con-
seminatis et fructificatis Contractibus enarran-
dar. Actori provenien. per Sententiam Judicij No-
stri Stringi pro retardatione praemissae Satisfa-
ctionis Penis Mulctari Litis expensas bonificandae
Censeri ac id quod juris erit Decidi Litis Trino
Paritum et Judicem Responsuri Datae in Płońsko
Die 12. Januarij A.D. 1787.

MRG P. Grzegorius Klimkowski de Dzierzgowo
Auctor et Jurat. Palam Rest. Dnio ipse Citat. Literas Sigillatas
pro Judicijs praeq. Servien. tenoris talis Inserata sedit
Conq. praefata Citat. ad Bona Rakowo Die hodierna
in Actis Contenta detulit exportavit posuit Reliquit et
depositione Notificavit de quo ejus Relatio.

Inpłońsko in Positione Actorum Trium Ploceq. Sabbatho
post Sm. SS. Trium Regum proxime Sublicat. Die 13 Mensis
Sabbo Januarij A.D. 1787.

Nai Solutum

N° 50

extradit

Stanislaus Augustus DEj Gratia Rex Poloniae etc.

Vobis Gnosis Michaeli et Cristinae de Goszczenskie Conjugibus Sokolnickim de Personis Bonisq Vestris gnaliter Omnibus Mandamus ut in Terminis Commonibus Terrnibus Plocensibus proxime a Data et Positione Praesentis Littoris in Plonsko Celebrandae pltter peremptorieq Compareatis ad Instantiam Gnosae Mariannae de Cywienskie etc Gnosi Stanislaj Cywienski Filiae Sortium Suarum Super Bonis Kluczewo Sitis pt etc Suum Parentem in Se devolutarum Haeredissae Gnosi Michaelis Sokolnicki Consortis Seu utrorumq Conjugum Actis Qui Vos abutrinq in assia Competenti de Jure praestanda Inhaerendo Querimonijs per etc Gsum Stanislaum Cywienski Coram Actis Authenticis Conc Vos facto Citant Seu potius ad paratum Anteriorem Processum totum et integrum parata quaevis Decreta paratosq quaestis Juris gradus et Terminos paratas Inquisitiones inter etc Gsum Stanislaum Cywienski Actis Parentem ab Una et Vos Citto parte ab altera educto revificatorie revificando Vobis Causam et Actionem Morte Ejusdem etc Gnosi Cywienski interrupto adcitant alias Processu Ea in Causa procedi Sententia Judicij nostri Stringi Inquisitiones reponi Quibus repositis Vos Respectu Agrorum etc Gnosi Stanislaj Cywienski proprior ademptionis Metarum disarationis et Sibi applicationis damnorum infrumentis et Pratis ac Oleribus Singulis Annis per deliberatam Inventariorum

tariorum Impulsionem ac non Septionem Sepimen-
rum illationis dto Gsi Cywienski Actor circa Primi
Injuriam Opponens Laesionis diffamationis Oppre-
nis poenis pro Qualitate facti et demeriti Mu-
ri Damna Compensari et id quod Juris erit
Vos Statui decidi et Sententiari Datum in Pl-
sko Feria Secunda post Fm Sanctor Trium Re-
gum proxima Anno Domini 1787.

MMRG. Joannes Kawczynski de Kluczewo
et Jurisd. palam Scit Quia ipse Cit. Litteras Sigillatas
Judicij pro Serie Quo is Dato (praesentatas) edidit
Pfato Cit. ad Bo. Kluczewo Dominicana in Actis
Acta detulit exportavit posuit Religiosa et dispositio
Notificatio de Quocunque Relatio.

In Pl. Dnsko in Positione Actor Trium Pl. Coram Sabbatho
Jm Lt trium Regum proximo Salicet Die 13 Mensis
Januarij Ad 1787.

Extradit

Do Kluczewa
Labbo

Actor
Nro 16

Stanislaus Augustus Dei Gratia Rex Poloniae Magnus Dux Li-
thuaniae Russiae Prussiae etc. Vobis Mus Theodoro Venatori
Zakrocimensi et Ludovico Praefecto Exercitus Rni Fra-
tribus intus Vos Germanis Mokrskim Brum Kosobudy
Possessoribus sui vero Infrascripti Actt jurisdictio-
nibus de personis Bonisq Vestris gnalit obus manda-
mus ut in Terminis Terrestribus Plocen juxta suam
Cadentiam ex Alternata in Plonsko Celebrand perso-
nalit ac peremptorie Compareatis ad Instantiam Gno-
ri Thomae Stubicki Actt Qui Vos inhaerendo Mnonis
quae Coram Actis Authis Rni factae ac alijs Docu-
mentis Causam praesen quivantibus post obtentam
super Vos Contumaciae Poenam Citat seu potius
loco per agendae Executionis ad paratum processum
paratas Condemnationes paratam Inscriptionem
in Regestris Judicialibus in Plonsko adcitat ad Vide-
dum et Audiend Vos ad Solutionem Summae Viginti
Millium Florenor Polonicall ex Majori Summa Vigin-
ti Quatuor Millium Florenor Polonicall in Obliga-
tionem Brum Kosobudy per se Actt Expositt pro-
venien Sententia Judicij Nostri Stringi quas Vos
praetensiones Fundi bonificand declarari ac Sum-
mas deportatas Solvend Unacum provisione deter-
minari Ceteraq quod quad jus et Aequitas poposcerit Con-
tra Vos Statuj decidi et Sententiari Sitis Trno paritu-
ri et Judicialit Responsuri. Datt in Plonsko post
Fm SS Trium Regum proxima Ao 1787mo

NR Gp Albertus Ignatius Kak de Kosobudy authe copi-
satus Palam Rtt quia Ipse Citatt literatt sigillatt Ipsius
Praeiuc Seniorum teneris tectis (misericors) Edictt Cenae Praefatt
Citatt ad Bm ~~Stolm~~ Kosobudy Die 10ma Decembris anno Elapso
1786 Debitis Expertaur possunt Reliquit inde Positione
in Bonis Bledoszowo notificatis de quo Eius Relatio

~~[illegible]~~

In Plenario in Positione Actor. Trium Plocus Sabbo Post
S.S. Trium Aequum proximum Scilicet Die 13. Mensis
AD 1786.

Extradit

Copia Citt. in Cons. Matr.
Thes. p. G. Hubicki

N° 46

Sol.

Extrad.

Stanislaus Augustus Dei Gratia Rex Poloniae.

Vobis Gsis Joachimo Francisco Simoni Paulo Joanni et Hiacintho Goszczyńskim Annae seu Alterius nominis Jezidorowskiej olim Jn Adami Goszczyński R. C. Viduae de Personis Bonorisq Vestris gnaliter Omnibus Mandamus ut in Trinis Communibus Tribus Plocen fra 2da prius aut proximius Athinae in Płońsko Celebrandae Pltor ac Peremptorie Comparaeatis ad Instantiam Gnori Stanislai Starczewski Actu Dni vos Inherendo Manifestationibus Suis Authoritate Sua seu facien Citat Rne per Vos Sui Actu Improbabilium cum summa honoris ignominia nunquam deducendor objectionis Laesionis per Gsos Relictam ot Jn Adami Goszczyński Matrem et Joannem filium Goszczyński Nulla habita ad se Actu Legali Pretensione Vestis Superioris Actu proprie per Gsum Paulum Goszczyński apud quem existebat non extraditionis imo adhuc apud se detentionis per Gsum Joachimum Goszczyński Avenae Semi Alterius Corethi a se Actu Concreditae nosse extraditionis Laesionis Diffamationis Maiore Sua Lesiva se Actu Circumscriptionis Sententia Judicij nostri Stringi Penis Rne objecti affici extraditionem Vestis Superioris injungi Inquisitionem hac in Causae eduendae Censeri Litis expensas Refundi Litis Pontificatus et Judex Responsum Dat in Płońsko Die 10 Mensis Januarij Adi 1787.

WRGP Joannes Maychrowicz de Kortkowo Authoritate Jurato palam reddit Quia ipse Citat Literas Sigillatas pro Judicijs Senior tenuis talis inserabar edidit Cum Praefato Citato ad Bonum Goszczyno Karpięcino Die hodierna in Actu Contenta detulit expertant posuit Reliquit et depositione Notificavit Eequo ejus Relatio

Płońsko in Positione Actor Trium Plor Sabbatho pt fm Ss. Trium Regum proximo Scilicet Die 13. Mensis Januarij Ad 1787.

Do Goszczyna Karpięcina Sabbo

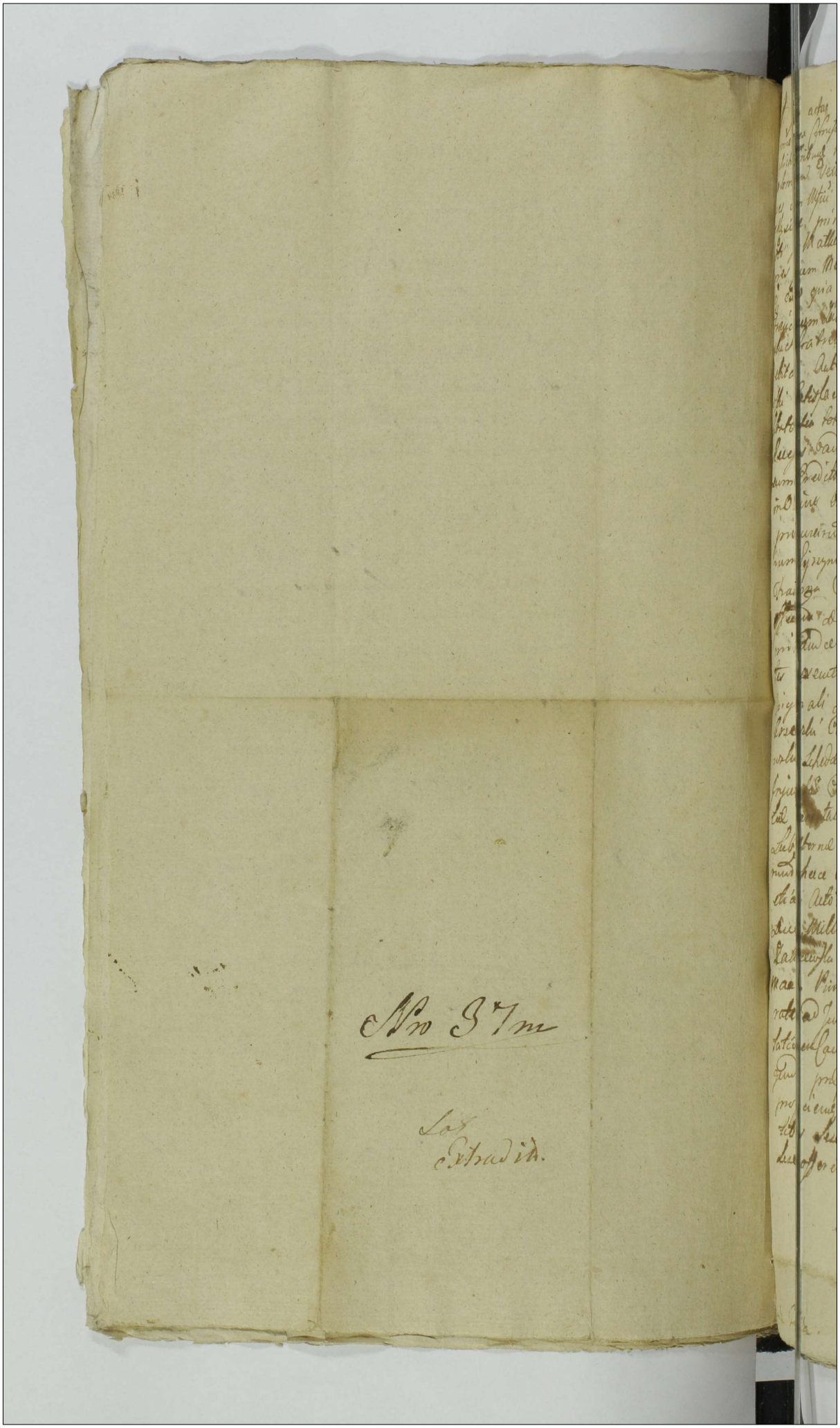

Judex actas gerens Pri Plocen in Pitelas pelter venien[s] Pub[lic]us Wolfg[ang]
mus et ex Simpso Mfris Theodm Caroli et Joannis fratrum inter se Germani Polot
nichi Conbur[gen]ses pelli Plocen Cone Mfris Josephum Poillabrenk Siemien Ber
tholomeum Vezilisek Zawlinen patres inter se Zahrzoffie Relicti et Lucas
olim Mfri Michaelis Zahrzewski Vezilisseus Zawstrzen Germanum Adam
Relictis filii primi olim Mfri Petri Zahrzewski secundi ad presens
Otti Pri Matthei Lisowski Burgr Crea Plocen Conventorem et Succes
sorem cum Memorati olim Mfri Petri Zahrzewski procreati Matthias et
Adam ex quia fidem Decupata Substantia Integrali per Olim Mfrum
Franciscum Zahrzewski Venatorem Zawlinen Maritum Mfri Zahrze
wskich fratrem et Patruum Stenlibus Gatis Decessum derelicte
debitam Autem Creditoribus prefati olim Mfri Francisci Zahrze
wski Satisfactionem prestare Renuentes Mandatum in Ordine à
Subtractis Bonis dicti Mfri Zahrzewski Cautum Modo oblati
Decretum Dat Tabe inserre in Solam Exhumationem ad Reper
tum Creditorum excogitaverunt Debere Cujus Mandatis Remo
in Ordine Obligati Datarius Judicium Judiciorum ejus expanari
procurarunt Cum itaq[ue] nonnulli Creditores presati in Bene
rum Ipsius prochdo Mfri Francisci Zahrzewski Divisionem
Fraterna Caperunt Prospexerunt et punctum Decimum ad
effectum Dedux Canobatus Mfri Zahrzewski modum deter
minandæ Obligationis Creditoribus Exhorbere Svaden
tes executionemq[ue] Memorati Dni ultronei precludendo
Principali Dni Rei inter se et Olim Mfrum Franciscum Zah
rzewski Constituto in Certa Abdicti Mfri Francisci Zahrze
wski Schedd patebat ad Impingere Decta quod Multiplicia
Injuncta Condescendentes in Ordine Comit Executi Debitam
Sed Partalis Massæ peragendæ Premium Parentalium
Subalterne adinventionis protem in Judicio Pri Plocen Face
runt hæc Autem Decta effectuari hen Curam Interdicendo
etiam Autoritate Mandati Principalium Intuitu Solutionis Summæ
Decem Millium Symphonum per olim Mfrum Franciscum
Zahrzewski olim Filio Jacobo Sobelnicki Tribuno Plocen
Mandati Principalium Parenti Simplicii debito Actus ascen
rate ad Judicium Pri Plocen Cone ipso provocati Fiscalem Ap
probationem Causæ et Commemoratos Documentos ab Injun
cta prefatæ Summæ ad Solutionem hisce Decretis
profacienæ Subalterno divisionis Condescensiones Assignan
tibus Suæ Tutandæ Eas Decta ad effectum Dedu
cere offerendo finalem ea in causa Resolutionem per hem

[illegible]

[illegible] Judicia.

Sui offerentiam pro sequen. Cadentia protrahi et reici, Causarum
Sed quia praetactae offerentiae Suae Satisfacere Lucusq. Neglexerunt
imo Sui Maiestatis Principales in praemissis elusorum Suis vero
Principalibus tantum Cum Summa praefata Decr. Millium
Tymphonum ad Schedam olim Mssi Francisci Zakrzewski
Concurrentibus Divisoria inter ipsos Judicialiter peragi
perfici Decra enarrata finalem effectum Lucrari Curam
tantumq. Opus Rem ipsam Statuens et determinans adimpl
profecto est impossibile Idem Autem Maiestati Sempotius
ex Ejdem Mssis Vacillator Sejmcen. in Actuali Possessione
rum Syrsque Schedae Videlicet Totalis memorati Olim Mssi
Francisci Zakrzewski extat Ususq. et Proventus quotidie
Participat Sui vero Maiestatis Principalium Provisio ab
facto Summa plus quam ad alterum tantum Accreta ia
ultro accrescere non Valet quam Obrem Maiestatis Justitiae
tamdiu expectatam pro re Principalium adipisci Cum
de Injungenda toties Sere Summae idq. non Obstantibus
in Solam elusionem Maiestatis Principalium quibus in ante
Inferendis defensis pro re Maiestatis Principalium Una Cum
Provisione Solutione quam Solennissime Manifestatur

Paulus Wolski

In Bilsko in Domis Commune Tribus Plocensis Districtuum Bilsko
simul et Plocensis Una cum Continuatione Anteriorum Sa
num ~~et~~ feria Quarta ~~[illegible]~~ Ante Sm. Sanctae Agnetis Virginis
et Martyris proxima Scilicet Die Decima Septima ~~[illegible]~~
Mensis Januarij Anno Domini 1787mo Celebratis

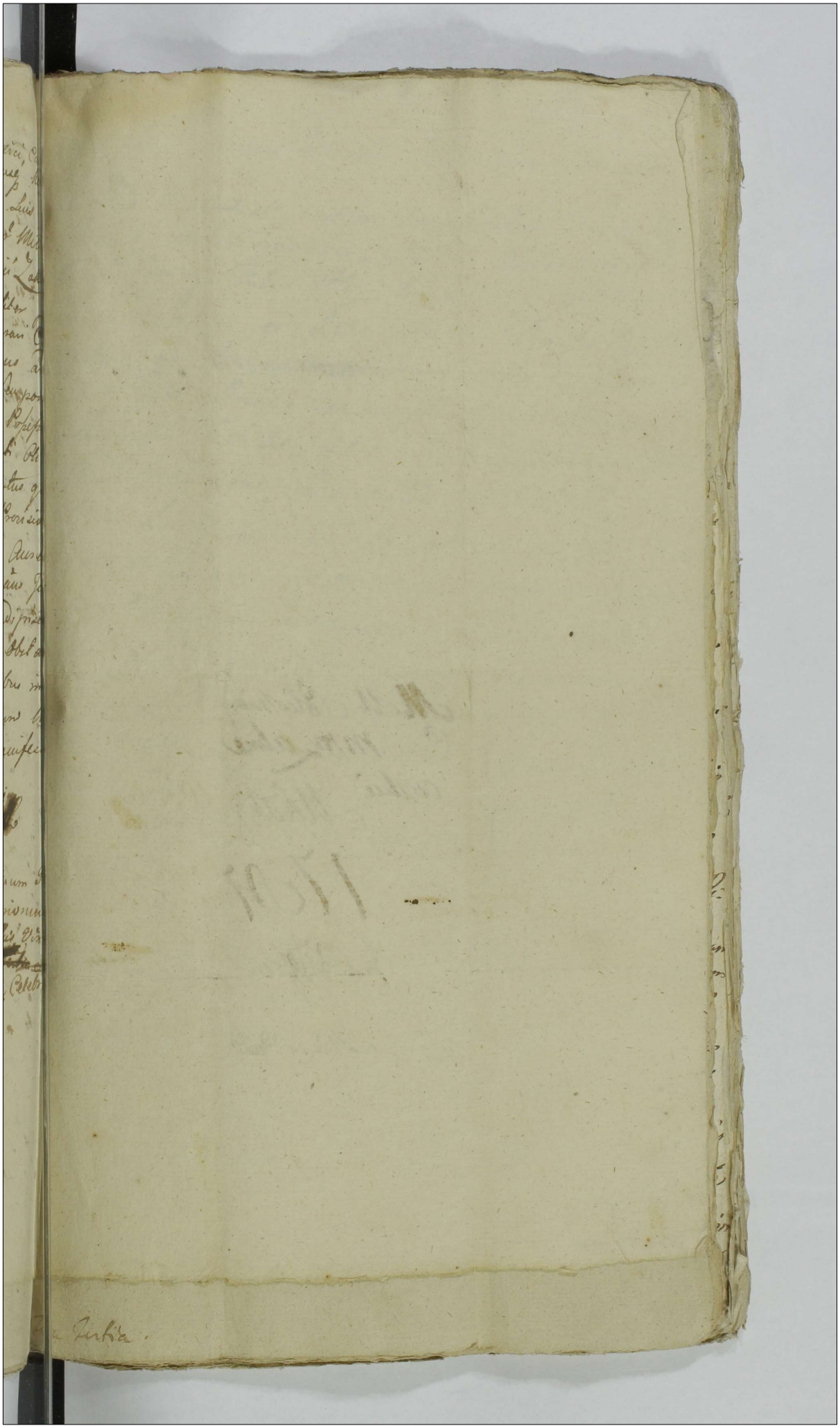

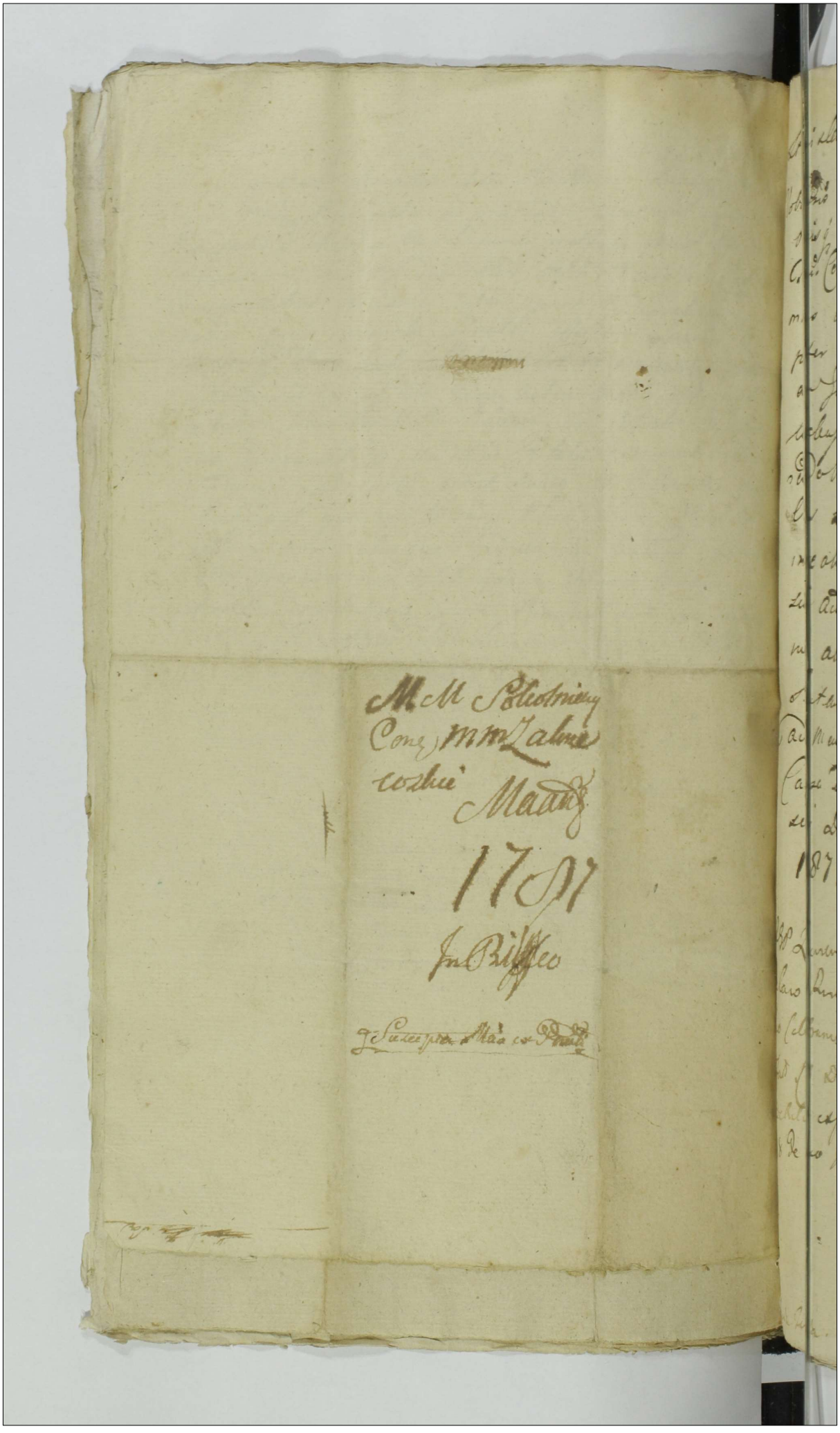

Stanislaus Augustus Dei Gratia Rex Pol. etc

Vobis Jsis Mathiae et Joachimo Kowalewskim de Personis bonisq vestris gnaliter Omnibus Mandamus ut in Tmus Commissariis Plocensibus Sra Dei prius ad proximius abhinc ex Alternata in Płońsko Celebrandae plter ac Peremptorie Compareatis ad Instantiam Jsae Rosaliae Krasseńska olim Jsi Antonij Kowalewski Relictae Comitis Viduae Actae Dieves Inhaerendo Mandatis Suis Authoritate facta Citat Rue per Vos Sui Actae Laesionis diffamationis postpositionis irrealium nunquam probandae objectionis Domus suae Actae proprij invasionis invadendae Se Actae Laesionis aliarumq permultarum Inconvenientiarum peractionis Sententia Judicij nostri Stricti Penis Vos Citat ad Mentem Legis puniri Inquisitionem hac in Causa eidem mandari Litis Pacitari et Responsum Datum in Płońsko Die 10 mensis Januarij Ao 1787.

RSP Laurentius Biegalecki de Oppido Gora Actor Jsi Palaco Rvit Quia Ipse Citat Literas Sigillo Judicij Praesentis Płońsko Celebrandae Servitio Generis Talis Inseratus Sedat Jam Citat Die 13 Mensis Praesentis ad Bona Rostkowo Debitis expectavit Primis reliquit et de peritione notificat de Quo Praesentis Jsi mihi fecit relaeva.

...a Tertia.

Actum in Bilsko in Trius Communibus Tribus Plocenę Distr
ctuum Bilscenę simul et Plocenę una cum Continuatione Anteri
causar fra 3a Ante fm Sa Agnethis Virginis et Martyris
sima scilicet Die 16 Mensę Januarij Anno D 1787. Celebra

Extradit

fl. 2.

Stanislaus Augustus Dei Gratia Rex Poloniae etc.

Vobis Gnosis Josepho Brodzinski Hyacintho Smardzeski
Vito Antonio
Joanni Wierzbickim de Personis Bonisque Vestris
gnaliter Omnibus mandamus ut in Judicijs mis Tri
bus Plocen in Plonsko Celebrand pldrae Peremptorie
Compareatis ad Instatiam G G Theresiae de Gasio
rowskie Old Gzi Adami Goszczynski Relict Consortis
Viduae matris, tum Joannis Goszczynski filij Act
Qui Vos et quid ossue Indigend Cum Eadem de Lege requisit
Inherend Pronibus autho facto Citant id que pro Eo
Quia Vos in Ulla Villa secum Commanend saepe saepius
Lesionis Diffamationis Improbabilia cum Summa
Honoris Nobilitaris Detractione Objectionis Concussio
nis ac aliar Injuriar et Obpressionum querere Ci
tamini ad Videndum et audiendum Vos Ratione Praemissor
Poenis affici Inquirend ~~Vos~~ hac in Causa Educend man
dari damna Compensand Declari Totam Vulneror ~~Vos~~
Avend mandari Litis Expensas refendi ac id quod juris
erit Statui sitis Parituri et Responsuri Dato in
Plonsko Die 20 mensis Januarij a D. 1787

Ego Vincentius Adamowicz de Lepiny Woyskie Act Palewski
Ipse Cit Liberat Sigill Judicijs praes in Plonsko Celebrand fer
Teneris Tali Praevatur Sed Bona Grzeino Karpiecino Die
mense et anno praes Deculit Expertum permit reliquit et de po
dne notificant de Lico Ignice Mihi relato

Actum in Bilsko in Trnis Communibus Trnibus Plocenę et
Hrictuum Bilcenę simul et Plocenę una cum Continuat
Anterior Causar Vigore Legis in Diem hodiernam fra
fra 2a Ante fm Ia Agnethis Virginis et Martyris p
ficiet. Die 15a Mensę Januę Anno Dni 1787mo

~~[illegible]~~ 20

Stanislaus Augustus DEI Gratia Rex Poloniae Magnus Dux Lithvaniae &c.

Tibi Guozo Francisco Zaremba Bonorum Szatkowa haeredi et Possessori de Persona Bonisq Tuis gnaliter omnibus Mandamus, ut in Terminis Communibus Terrestribus Plocens Districtus Plonscensis prius et proximius ab hinc in Plońsko juxta suam Cadentiam Lege praescriptam Celebrandis ptter ac peremptorie Compareas ad Instantiam Guozi Stanislai Wolski Actt. Qui Te Inhaerendo Scripto Certo Manuali in Anno ~~[illegible]~~ praeterito 1785to Ante Festum Nativitatis Sancti Joannis Baptistae Nempe in Vigilia Ejusdem Festi dato et se Eodem Scripto pro quatuor Septimanis reddere assecurato et Obligato Citat ad Videndum et audiendum Nostro coram Judicio Te ad Solutionem Summae Quadraginta Unius Aureorum Hungarialium per Sententiam Judicij Nostri Stringi Litis Expensas refundendas assignari Caeteraq pro Causae praesens Exigentia Legis et Justitiae Statui decerni et Sententiari Sis Termino adinvenienc pariturus et Judicialiter Responsurus Datum in Plońsko Die Decima Tertia Mens Januarii Anno 1787mo

Et Mathias Kaliferski de Grzeiwo actus Polen. Kit Quia Ipse [illegible] Sigillas [illegible] Servus Tenor's Tali (Inseratur) [illegible] ad Bona Szatkowo die hodierna in actu Contentus Debulit Et [illegible] peruit reliquit et de peritione notificavit de Quo Ejusdem relatio...

Actum in Bilsko in Trnis Communibus Trnibus Plocenę
Utrictuum Bilscenę simul et Plocenę una cum Continuat
Anterior Causar Vigore Legis In Diem hodiernam Inuden
fra 2a Ante fm Sae Agnethis Virginis et Martyris pro
Solicet Die 15a Mensę Janę Anno Dni 1787mo

Ex 20

Stanislaus Augustus Dei Gratia Rex Poloniae etc.

Vobis Gnosis Stephano Wierzbicki et Catharinae Kolczynski
invicem Conjugibus de Personis Bonisque vestris gnaliter
Omnibus Mandamus ut in Judicijs mis Tribus Plocen.
in Płonsko Celebrand. pdicae Peremptorie Compareatis
ad Instam G.G. Theresiae de Gąsiorowski Ord. G. Adami
Goszczynski Relict. Consortis Viduae matris, tam Joannis
Goszczynski filij Actae Qui vos et quidem assue indigne cum
Eodem de Lege requisitis Bonis authoritate facta Citant. id
que pro Eo Quia Vos in Ulla Villa secum Actae Commanentes
saepe saepius Lesiones diffastis et aliar. Violentiar. ac Injuriar.
querere Citamini ad Videndum et audiendum vos
me Praemissor. Poenis Officii Inquisitionem hac in Causa
Educendae mandari damna Compensandae Declarari litis ex
pensas succedi ac id quod juris Erit statui decerni sitis Pa
rituri et Responsuri Datum in Płonsko Die 10ma men
sis Januarij a D. 1787

[illegible] Vincentius Adamowicz de Cyniny Woyskie Act. Polon.
et Quia Ipse Cap. Literat. Sigillat. Judicijs [illegible] in Płonsko [illegible]
[illegible] servicij Honoris Tacti [illegible] edit. [illegible]
ad Bona Grzeino Karpiejewo die ~~[illegible]~~ 12 Mensis et an
Curiae debuit Expectant. permit. reliquit et de perditione
[illegible] de Quo Judicij mihi relatio

Actum in Bisslio in Trius Communibus Trribus Plocenę Dist[illegible]
Bilsenę simul et Plocenę una cum continuatione aut[illegible]
Causar Vigore legis in Diem hodiernam Juridicę fra[illegible]cunda Ar[illegible]
Sanctae Agnethis Virginis et Martyris prosa Scilicet D[illegible]
cima quinta Mensę Junii Anno Domini 1787mo

9.29

Judm Jeressmia

Ad [illegible] Actaque Ipsius [illegible] Ploari Pller veniens
Meus Thomas Rosiszewski Bocillatoria Radiasien filius ma
et a Commisso Mei Thoma Rosiszewski Bocillatoris Radia
sien Parentis, solenniter coram Vsia Actis in et Con Ogs Ma
Fridm et Matheum Zglenicki Paulum Burg et Sustepplantem
Ipsius Ploari Valentinum ac Ignatium Sulkowskie magnates
est Ipque modo licet quia Mnus Prls Parens Regnium super
et Permissione Eiusa Pi Mathiæ Zglenicki iuxta Contractus
Desponsalitios Edictales Decis et Transactiones Patrum
Bonor Ramutowo Varisq ad eas Bona Concurrentibus
Creditoribus integraliter Persoluit Pariq Ipsique de integro
omnibus eas Bona Pro sui Maan Prlem Pro Zglenicki
ultimam quidem dispositione Sua Meo Damni Josiae
wski filio Suo Pupillo nullamque Hereditatem Ipsi
Zglenicki Edicti Pi Mathiæ Zglenicki Matri et Amitta
Fundatricibus Ipsius Primitiis offerebat, quimmo et
Ipse Mathias Zglenicki Post aquisitam Bonor Ramu
towo ab Eisa Ipsi Zglenicki Matre et Amitta boni
tatem movendo Benevole Eas Transactiones Cum
Mis Antonowicze in Suppositionem tollis Negoti
Propria Maan Prls Parentis Exposit ac Sollici
tudine in Judiciis Tribunalitijs favore Eiusa Ipsi
Zglenicki Promptissimi non Postremasque sibi
Maan Prli Parentis ac Pro et interesse Eorta Bonor
Ramutowo appensas Causavit, attamen Post determi
natum et Sopitum Cum Mis Antonowicze in Ju
diciis Tribunali Negotium, Post Subsecutas Transa
ctiones quandam Manum Coram Actis Versus
Sabbo Pti Deam Misericordiæ in Ois Ipsius Re
spectu Citationis, transactionum et Descripto
legis Robur Suum Sortientium tum formam et quan
dam ad sui Mauns Prlem Parentem Protestationem
in tuitu ac si oblata Cuius a Summa in re ipsa non
apponitur Ipsa Sors sui Mauns Prlem Parentem ac
Alios Variantes interpositi ab dictionesque Latentium
Onerum ad Eundm Pm Zglenicki ac Ipsius Juris datrices
in Bonis dictis Ramutowo et Pugulgentium
transactionibus Originalibus Praemissis suis modis
et Mediis Transpitiones et Decreta in singulis
Se eliberare Conatur, Ne Summam Longingen
tor Florenus Post Cum Provisione Octoginta Nomin
Lesciano et Bonis Ramutowo Sororius Per

Suig Maan

Suique Maans Prlem Parentem Jpo Zochowski moder
corae Bonor Ramutowo haeredi exolutam, viaque eve
nis ad eunae Jm Zglenicki eiusque Juris Datrices Pro
factione devenient exolvere et Restituere Renitet, Qu
Maans de Diligentia in Jmissis ac Ratione in
te Transactionum Decretis Solidat Vitiation
Cuiusque Praetensionis intuitu Summae Mil
florenor Pol nullo ex demerito declaratae et Ap
missae Vexatoriae Sibi Praesumptionis Contra
tem legis pcessionis iter iterque quam Solem
me Maatur Meliorationi eiusq Maonis in
nimo non derogunde

Thomas Rosciszewski

In Bilsko in Jnnis Cembus Filius Ploeae Dituum Ttria
Bilsecae Simul et Ploecae Feria 6ta ante festum Sanc
Agnethis Virginis et Martyris proxima Scilicet Die 1
Mensis Januarij ~~ad~~ 1787 Celebrat.

Stanislaus Augustus Dei Gratia Rex Poloniae

Fili G. Antonio Gorinski de Pinsk Pronisque tuis qui
Omnibus mandamus ut in pia nostra Tribus Plocensi in Plo-
nsko Celebrandae Pltr ac Peremptorie Comparcas ad Instan-
tiam G. Alberti Sokolnicki actu. Qui te Inhaerendae Mani-
aulthae fecit Citari Ipsaque Eo quia tu Equum actu Pro-
priam in Rubellis Controversis Virgultas pro fuerit Secandae
Secuti e manibus actu Excepta Concussisti per quam Concussio-
nem Exhalari Speratur quapropter Citaris ad Videndae
et audiendae te Propraemissis Poenis affixi ~~ac id q~~ Beni-
ficationem. Eiusque Equae Cum Carentia laboris Impingi ac id
quod Juris erit Conc. te Statui Sis Paritumus et Responsu-
mus. Datt in Plonsko Die 13. Mensis Januarij Ad 1787.

PSP Michael Mikolajczak de Zabokliki, Act. J. Palam Rect. Quia
ea Cit. Literas Sigillat. Indicijs Pro in Plonsko Celebrandae Fer-
ae Quaeris Tabi Inseratur Sicut Conc. Fati Cit. ad Bena-
rzowo die hodierna Inactu Contenta Debolit Expectabat Pernit
legunt et de peritione notificant de Quo Pro Eius Mihi
latu.

Actum in Bilsko in Trinis Communibus Tribus Plocensi Districtuum
Bilsensi simul et Plocensi Una cum Continuatione Anteriorum Cau-
sarum Vigore legis In Diem hodiernam incidentibus fra 2a Ante Fm
Sae Agnethis Virginis et Martyris proxima scilicet Die Decima quin-
ta Mensis Januarij Anno Domini 1787mo

Echad do

exempl

fl. 1.

Stanislaus Augustus Dei Gratia Rex Poloniae &c

Vobis Gnae Theresiae de Gąsiorowska ob. G. Adami Goszczyńskiego relictae Conti viduae matri Joanni et Ursulae filio et filiae Goszczyńskiemu tum Alberto Cywińskiego Deputatis Dzy vestris Gratiae omnibus mandamus ut in Iuri Communibus Iuribus Plocensis Ira 2da prius et primus ab hinc in Płońsko juxta Suam Cadentiam ex alternata Celebrandae Pretio ac per impetum Comparentis ad Instantiam Gnae Joannis Vitti Antonij et Pij Wierzbickich Josephi Brudzińskiego Hiacinthi Smardzewskiego ac Iuri vos et quidem assa indigenae cum Eadem de Loco requisita Inhaerendo Praedictis Authoritate facta Citant sed ad videndum et audiendum vos ratione Suae ac variis in Locis Coram Diversis Personis Laesionis Diffamationis Disgustibus Satisfactionis irrationis nunquam Deducibilium objectionis Sepulcri per ac Circa hortos Suos locatae Combustionis Sylvarum in Divisionis ac existentiae excessionis Damnorum Plurimorum in frumentis et Pratis Inventariis Deliberati Impulsi Illationis per te vero G. Cywińskiego Domini Gnae Wierzbickich Propriis nocte profanda in Aequitationis Ir Aequitando Permultas violentias Interrogatoriis exprimendas praedictis Per Sententiam Judicij nostri Annuis Poenis juxta Dementum facte distinctim Delicti tam Criminalibus quam Personalibus Poenis Bonificationum Damnorum admonitis ac sed quod Justitiae erit Decidi et Sententiam Sibi Pontius et Responsum Dat in Płońsko die 10 mensis January Adm 1787

Ex Reg. Joannes Maychowicz de Rostkowo Actis Palaeo Rect
[illegible] Ipse Cit Literas Sigillatas per Judicij [illegible] in Płońsko Celebrandae
[illegible] Tenore Talis [illegible] Cit [illegible] Bona [illegible]
[illegible] Die hodierna [illegible] Contentis Detulit Expectant
[illegible] reliquit et de peritione notificant de Suo [illegible]
[illegible] fecit relaevere
Bilsko [illegible] Communibus Iuribus Plocensis Districtum Bilscensis
[illegible] et Plocensis [illegible] Continuatione Anterior Causae [illegible]
[illegible] Hodiernae [illegible] Feria 2da Ante Festum S. Agnetis Virginis
Martyris proxima scilicet Die 15ta mensis January A Dni 1787

Expte Gros Uzerzbichsk
Conę G. Goszczyńskie et
alios Cellidrum Cognitis

Stanislaus Augustus Dei Gratia Rex Poloniae

Sili G. Antonio Gorecki de Pmo Pomis que tuis
qdi Omnibus mandamus ut in judiciis nris Iuris
Plocensis in Plonsko Celebrandis pti ac Peremptorie Com
parcas ad Instantiam G. Alberti ~~Sobolewski~~ Actis Qui
te inhaerens Inscriptioni authis in Pmo Sorti ad Pmo Recognit
Citant Idque ad Videndum et audiendum Te ad Solutio
nem Summae 4700. flr Pol. Actis Crevae Plocensis
Sili Actis Inscriptae non tamen Persolutae Sententiae
Judicij nri Stringi Solutionem Indelatam Cum Sum
ma una Cum perscrutione Injungi litis expensas refundi
ac id quod Ejus erit Conc. Te Statui Sis Parturus
et Responsurus Datt in Plonsko Die 13 Mensis Ja
nuarij A D 1787mo Sub Parentis Mathiae Marulli
Catharinae Apoloniae Mariannae ac Julianae filiarum ac
filiarum Tolwinskich

Rsp. Michael Mikołajczak de Zabokliki Act. G. Palan
Quit Quia Ipse Cit. Liberat Sigillat. Judicij Pcy in Plonsko Cele
brandis Servien. Generis Zaki Inseratus Sedit Conc. Pfat Cit.
ad Bona Borzewo Die hodierna Inactio Contenta Detulit Expor
tavit pervenit relinquit et de peritione notificavit de Quo Ejus
Inhi relatio

Actum in Bilsko in Trnis Communibus Trnibus Plocenę Ex-
ctuum Bilscenę simul et Plocenę una cum Continuatione Ante-
rum Causarum Vigore Legis in Diem hodiernam Inuidenę
2a ante fm Sae Agnethis Virginis et Martyris proxi-
Scilicet Die 15a Menę Januę Anno Dni 1787mo

Copia Citaemus
ex Pte G Soliotnicki
Conę G Joseichi
1787

Extradit

Flg. A.

Stanislaus Augustus Dei Gratia Rex Poloniæ Magnus Dux Lithuaniæ

Fidi Nobis Martino Joannis Dapifero Regni de Penrose burggr. tuæ Gltr
Omnibus Mandamus ut per Tuos Communibus Tubas Regni Terra secunda
proxima proxime ab hinc futa suum Cadentiam ac alternata per Nobis
Celebrand. pltr ac peremptorie Compareas ad Instantiam Nobilis Joannis
Comitis Agnetis de S. Joannis Maldzinski Vice Palatini Episcopi Kiliensis
Nobilis Eve Comitis Andreæ Rzewuscensis Comitum Filiæ Fabricius alias Duitè
St Quirig Comorensis Aprilis Mensis Instantis Decem enter Causarum Ordinem Lis
cantibus ac Audientiam Coram actor Actibus Regni Justa Citandi Regnique ad
videndum et audiendum attentandumque Meliorata Decreta Judicij cujus Terra Quintæ
post Festum Purificationis B. Mariæ Virginis 1784 Anno Regni Nostri octavo
et ibi citati prout abollim, prolata Summarium Quingentorum Florenorum pro
S. Stephanum Varisiensis Pitanum actricem Filiam Gravarum Benedictinæ
et aliorum hundredum actio Coram Regni de Establissimo Unionyches Comitis sive
ut ipsa ad post Educandarum Quietationibus Actibus Positionis Tractuum
suorum Persuasiones ejusdem S. Stephani Varisiensis sub vero ad Antecessores
aliquem Aliis summis Inscriptionis Pacificat et Inhibitis per Expeditionem
Dicti Mariæ Jacobum Zamorski tuæ Citati Parentum Devenit Agnescentis
ac pro Cognitione Audientiæ Judicis Summarium Illegalitas per ad Subsecutis
rebellendo Calculo deperceptis proventibus Lucris Juribus sub ad Cau
sam subspendentes Summarium premissam Quingentorum Florenorum Polonicarum
Edorentibus Partionibus Quietationibus Pacificat Illegalitas Agnitis Armi
hitur et pro nullo Reputantium quoque Actum quorum Licite haec
causa Subsecuta Caspari respectu vero Inhibitis Expeditionis ejusdem Summa
ac pro curationis rerum Aliis Circumstantiis Litis Contestationis Comprehen
sis quoniam ejusdem Emergentibus Dilationum mutatis
Jurisdictione quoque Exceptione Calculi deperceptis Inhibitis proventibus
Ex Parte Domini Magistratus Dimissionis ejusdem Litis Statutis
rig Subsidium Dispensationis citationis Inquisitionis Cur
atorum proterviorum Conductum Actorum Bona Mobilia Magistratus
Apigrari Subsidium Dispensationis Inquisitionis Mobilis Inventarii totamque ejus
pillutelam Domesticam nec non Dissolutis Dependentibus Jurisdictionis
seu potius ad partes Antecessores Nostros adeitant.

Lze 78

In eadem Sorte Existenq Compensanq Declarari aciel quod jus ebe
tas negotiorum Causae praesenq poposcerit Contra te statim Decidi et
tentiari Sis Tmo Paritunes et Responsunes Dato In Plonsko Feria
Ante Festum Sanctae Agnetis Virginis et Martyris pro Anno Dom
1787

MRGP Joachimus Rosiak de Strzeszewo magna Aet J
Rut Tenia Ipse Cit Literas Sigillatas Judicij Pro In Plon
celebrandae Servitus Tenoris Talis Inseratur Sedet Cau Pfat
ad Bona hozcebrody Die hesterna actum hunc praedeq De
Expedant pernit reliquit et de peritione notificant
Quo pro Ejus mihi relao

In Bilsko in Terris Communibus Terribus Plocensibus Districtuum
Sensis simul et Plocensis una cum Continuatione anterior Ca
Feria 3tia ante Tmo S. Agnetis Virginis et Martyris pro
vel Die 16 Mensis Januarij anno Dni 1787 Ce
bratis

Copia Citationis ex parte
Gnosor Grabiow cong
M. Zorawski
1787

In Plonsko

RS

Stanislaus Augustus DEI Gratia Rex Polonie etc

Tibi Mo Martino Zorawski Dapifero Plocen de Persona benigne tuis
gltr Omnibus mandamus ut in Tmis Communibus Tribus Plocen Feria
secunda prius proximiusve Abhinc Juxta suam Cadentiam exaltignata
In Plonsko celebrandae pltr, ac peremptorie Compareas ad Instantiam Gnosi
Joannis Parentis Agnetis ob S. Joannis Malowiski Vice Palatinae Vissoque
Relictae Viduae Eore Gnosi Antonij Rzeszotarski Contum Feliar Grabiowski
Quo te et Quae mandata Consors in Apca suj manti Inhaerendo mandationi
suae Authe facta Citant idq ad videndum et audiendum terme Suorum
actorum mandatione sua Coram actis Crone Plocen Feria secunda post
Fm S. Michaelis Archangeli Ao elapso 1786 porte facta ~~[illegible]~~
~~[illegible]~~ ~~[illegible]~~ cum Tmis ad Judm nostrum Justitiae
~~[illegible]~~ Crimen scriptionis, Improbabilitatem Obtentionis, pienis vitio adaequatis Personalibus et Crimi-
nalibus Mulctam actus Eorum Laesivos et actis Eliminandae Declarari
aud quod jus et Equitas poposcerint Contra te statuj Decidi et sententia-
ri Sis Tmo Paritorus et Responsurus Dat In Plonsko Sabbo
pt Fm SS Trium Regum pxa AD 1787 Jacobus Gnosi
Rzeszotarski Manti

M. R. P. Joachimus Rosiak de Strzeszewo magna Aet. Palan
Rut Terra Ipse Cit Literas Sigillat Judicij Pxa pri Plon
ko Celebrandae Brevem Tenorio Latis Inserat Cedit Cum
Pfato Cit ad Bona Kozielrody Die hesterna actum hunc
Praedem Detulit Expectand permit reliquit et de pen
dine notificant de Quo pro Gnosi Gnosi relao

In Bolako in Tmis Communibus Tribus Plocen Districtus
Bolscensis simul et Plocen una Cum Continuatione
anterior Causae Feria Tertia ante Tmi Sanctae
Agnethis Virginis et Martyris pxa scilicet Die 16ta
Mensis Januarij anno Dni 1787mo Celebratio

Copia Citationis ex prte Gsor
Grabiow Conz M Zorawski

1787

P.S.

Stanislaus Augustus DEI Gratia Rex Poloniae etc
Vobis SS. Vitto Wierzbicki Josepho Brudzinski alq Hiacin
tho Smardzewski de personis bonisq vestris gnaltr omnibus
mandamus ut in TCT Plocen juxta suam cadentiam lege
descript ex alternata proximius in Płonsko celebrane pltr ac peren
ptorie compareatis ad instantiam S. Alberti Cywinski Act
Act qui vos inhaerendo Proam Aut he facit vel faciene citat
idq ad vice et audiene vos ratione sibi Act in Bonis Goszczy
no Karpęcino apud S. Joannem Goszczynski causa suor
negotior ipso die Festi circumcisionis Christi Dni proxime
praetento existen Equae cum Epiphio ac frenificio Act propriae
ex stabulo S. Joannis Goszczynski junctis viribus vi et violen
ter interceptionis circaq praemissam interceptionem Act sese
opponen infestationis aggravationis oppressionis per S.
Smardzewski ad faciem concussionis varijs in locis ac
coram diversis personis laesionis diffamationis verbis
indecenae affectionis irrealium obiectionis poenis pilibus
et Crimenalibus per sententiam Judicij nostri stringi
Extraditionem Equae cum Epiphio ac frenificio una cum
Carentia labor demandari ac id quod jurisent cum vos
statui sitis Tmo advenienti paritur et ad praemissa haec
et alia vobis fusius in interrogatorijs conscribenae specu
ficanda responsum Dat in Płonsko die qua mensis Janu
arij Anno Dni 1787mo qua praesentatione apud vos arestat

WRGP Vincentius Ciamenski de Cywiny Woyskie
et J. Palow Rut Iuva Ipse Pro Literae Sigill Judicij
dni pri Płonsko Celebrane Sowien Teneris Tutor Cinerosi
et Cum Praefat Cit ad Bona Gosciino Karpięcino de Kodierka
etc Contenta Detulit Exportavit pernit reliquit et depo
tione notificavit de Quo Eguidem mihi relato.

Actum in Bilsko in Trnis Communibus Tribus Plocens Dis-
ctum Bilsens simul et Plocens Una cum Continuatione Ar-
riorum Causar Vigore legis In Diem hodiernam Incidenti
fra 2a Ante fm Sae Agnethis Virginis et Martyris proxe
Scilicet Die 15a Mens Januarij Anno Dni 1787mo

Ad 2.

Stanislaus Augustus Dei Gratia Rex Poloniae &c.

Vobis SS. Gabrieli et Antonio Rudowskim de Perso
nis Bonisq Vestris generalitate Omnibus Man
damus ut in Trnis Communibus Terribus Plocensi
juxta Suam Cadentiam et alternatam in Ptonskio
Celebrandae pltter peremptorieq Comparatis ad In
stantiam SS. Mariannae de Dłuzniewskie Old. Lu
cae Rudowskij Relictae Consortis Viduae Matris Antonij et Andreae
filiorum Rudowskich Actae Sui Vos, in Assa de Lege In
cumbens Inhaerendo Mavni Suae Authe facta ac alijs
Documentis Causam praesens juvans Citant ad Vi
dendum et Audiendum Vos ad Comportationem Divisio
nis Inter Ob. Bonorum Cieslo et Niemczewa Inter
Old. S. Lucam Rudowski Suorum Actae Maritum et Paren
tem tegoq S. Gabrielem et Old. S. Stanislaum Rudowskie
ab Una atq te S. Antonium Rudowski Parte
ab Altera Subsecutae Turnq Complanationis
ac Quorumvis Documentorum Divisoria Sortium
per Vos possessam Elucidandam Sententiam Judicij no
stri Stringi Quibus Comportatis Ejusdemq attentis
se Actae ex Vi Juris Naturae aequalitatem Substan
tia gaudere Debere Declarari Seu potius

Sin Divisio Supraspectorum Bonorum Inter Ord. Lucae
Actorum Parentem et Vos Lite nec Dum Facta et
Bona Inter se Actorum et Vos Lite Equaliter
Bona Exdicidi ~~[illegible]~~
~~[illegible]~~ ac Omnimodam Satisfactionem pro
Lucae Actorum tam ex Ademptionis Peritae G. Ant.
nium Rudowski in Bonis Niemczewo Fundi
quam ex re quarum vis Praetensionum Maiorum
bus Comprehensorum pro re Lucae Actorum ad inve
ri ac in vim Calculi Bonificationem Sententi
ri in Ordine praemissorum Condnem ad Bona Nie
czewo Assignari ac id quod Juris erit Sta
tui Sitis Trno Lucae Parituri et Judiciali
ter Responsari Dato in Plonsko Die
15 mensis Januarij Ao 1787.

M. R. G. P. Stanislaus Mattaki de Niemczewo Actor Palaeo Rud
Quia Ipse Cit. Literas Sigillat. Judicij Pro in Plonsko Celebra
tarum Generis Sequens Inseratur Cedit Cen. Pfat. Cit. et Ignicae
Contra Gnum Gabrielem Rudowski ad Bona Ciesle Cen. vero Gnum
Antoninum Rudowski ad Bona Niemczewo utrasque die hesterna
actum hunc praecedens Debitis Expectavit Possit reliquit et de
peritione notificavit de Quo Pro Ignicae Mihi relatio.

In Bilsko In Trnis Communibus Terribus Plocensibus Dispi
ctum Bilcensis Simul et Plocensis una Cum Continuatione
anteriori Causarum Feria quarta ante Trnum Sanctae ~~Sanctae~~ Agnetis
virginis et Martyris proxima scilicet Die 17. mensis Januarij
Anno Dni 1787mo Celebratis

Extradit

Stanislaus augustus Dei Gratia Rex Polonie, magnus Dux Lithuanie
&c. Regnique Prussie &c.

Gnōris Marianne olim Gnōri Josephi Szumanski delicte Relicte Ducis, Salvo
mee Gnōri Alberti Dłuzniewski, et Egneti Gnōri Martini Karwowski
Conventibus Resupersilium, seu potius alterius conjugibus, tum Bla-
sio Bellowski, Josepho, Leoni, et Carolo Kierskim, Joannis
et Martino Dłuzniewskim, Jacobo Karwowski, Josepho, Jacobo, Ana-
lo, Antonio, Luciano, Nicodemo, Nicolao, Thome, Stanislao, et Pe-
tro Goszczyńskim, necnon Marianne de Gruńskie Gnōri Joan-
nis Josefinski Conventi, alias alterius conjugibus, Denique Stanislao
Laurenti, Petro, Stanislao, et Stephano filijs Dorotheae, Bonorum
Kierz haeredibus, et Successoribus, de Personis Bonisque Rectis, ac Sum-
mis gallo omnibus mandamus, ut in Gnōris Communibus Limbis Ju-
ris, prius proximiusve ab hinc in Regnis posita suam cadentiam
mente Legis ex alternata celebranda, primo, ac peremptorie Compare-
atis; ad Instantiam Gnōri Actigatoris Judicij Nostri, ejusque Delatorum Gnōri
Josephi, Michaelis, Joannis, Ambrosij, alterius Joannis Laurentij, et
Andreae Dłuzniewskich, Francisci, et Lucae Josińskich, Dominici Pa-
tui, Alberti, Joannis, et Jacobi filiastrorum Karwowskich, Andreae, et
Alberti Bellowskich, Joannis Wielińskich, Nicolai Cyrońskich, Joannis
Lukowskich, et Valentini Ostrzyckowskich, Bonum Dłuzniewo parva
haeredum, et Successorum suorum, Quibus cum debita quae cui de Lege
requiritur Competenti assistentia, inhaerendo manifestationibus Coram
actis authentice Regni Factis, sive faciendis, aliisque ostensis actibus, ac Doc-
mentis plene Causam cognoscant, definiant, seu potius ad paratum
praesens, parata quaevis Decreta, ac paratas quasvis in quibus Cau-
sa presens stetit Gnōs, et Jurium gradus, post Sanctae lapsum Trium
additandi, ejusque ad Videndos et audiendos, Bona suprascripta Dłuzniewo
patrui suorum avitae haereditaria, cum Bonis Rectis Kierz dismembrata
ri, scopulos antiquos renovandos, novosque exigendos determinari,
Ductum suis aliis uti probabiliorem adjudicari, Causamque eandem
Limitum mente Legis ad Illustrem Magnum Lithuaniae Cancellarium remittendam
censeri, prata, sylvas, ac Fundos modo violento a Bonis eisdem Dłu-
zniewski,

zniewo parva ademptos, et Vestris Bonis Kierz applicatos, una cum
dando de perceptis ex iisdem proventibus calculo, ac refusione ho
ce proventuum, per Vos suis actis restituendos demandari, Da
quaevis in iisdem suis actis causata bonificari, ac omnimodam D
tis quibusvis satisfactionem per Vos praestandam adinveni
tione vero violentae ademptionis horumce Fundorum, sylvar
ac praedorum, vos cittos poenis admentem Legis puniri, Caeter
pro exigentia Legis ac Justitiae statui, et sententiari, sitis itaq
huic parituri, et Judtr responsuri, Datum in Płońsko Feria Se
da post Festum Sanctorum Trium Regum proxima Anno Dom
millesimo, septingentesimo, Octuagesimo, Septimo.

Mrgo Paulus Przylysz de mlice Hestyny authus et Jurato P
Rest Qui a Ipso citato Literato Legitato pro Judicijs praesens in
sko Servicio Generis Sequens (Inseratur) Edito Cenae praefato
ad Zena Kierz Die Hesterna datum hunc praedens detu
Expertus est pesuit Reliquit et depositione notificavit
epis Relatio

#

Adcitantur ~~Bon~~ Haeredes
et Possessores Bnr Kierz
per Haeredes et Possessores
Bnr Dłazniewo parva
1787mo Ao

ad

N. S.

Jn Bilsko in Terra

[illegible] Bilsko [illegible] et Plozen [illegible] Jaskrawa [illegible]
anteriori Jaskrawa Terra Testra ante Dominum Dagnethis
Virginis Dominicae [illegible] Dies 16ta Mensis
Januarij Anno Dni 1787 Celebrato

Premebeur Augustus Dei Gratia Rex Colonie
libr. S. Valentino Starzewski Mattheo Pelikuli de Inst.
Leuck antead. Taberna in Vrmi Stanislaus Bobrow
Sett Cuendeadri de Vrmi Veri quem qdr Omnibus
mandamus et in Judicii mi Tribi Plenu per Plenta
Calibranq Eli ex Peremptorie Comparentis ad instantiam
G Gregorij Jedemski aud. Dui te inhaerendo mandatq
facit Citari Deque Pro Eo quia tuo exequie te. Starzewski
Canen- aud proprium ad se Transduxisti Eiusq
Uxore Conversati aud Ex cogitato Plenu Professionis
Jurentis ex et Concussisti Eum Domum aud De Nocte
Invasisti Invadendo fores Animo Extinderi Rescumpri
Ji Jambes Tui Inst. Leuck sun Evoluti aud Pro Arenda
Taberna Condict Summa ex taberna Sui aud Alienare
et a quid G Pelikuli de Selocarti Demum. le G Pelikuli
Predict Inst. Avocati et absqueta hmemodi suo
exitu Denique Taberna. aud Invenisti Invadendq
Expressisti Quare Citamini ad videndq et audiendq Vro
Omnes Cami alii Inquenes Eduendq mandari
Vro Beneficiatorem Pretendentes Juriq Cateraque Pro
Causa Breuis Quiquinbe Longbro Statui Decidendi
Vairi et Respondendi aud in Plenta Die 11
Mensis Januarij AD 1786 Solutionem. Restitu
quoque Citati aud Injungi
Paulus Barquez de Burgos Amethem
Mro Pro Leuck de Burgos aet 7 Palaus
Sub Dena Fide Citat Lotus Stellat Judicij Pro
Vro Plenu Celebrando Servet Generi Cali Observatq
Ordi Seu Pena ad Vrma Starzewo de Expedita
Tenta Mense et Anno Die Exercitus Pauci relignet et de Ve-
Tune Mandat Debite Expectans Pauci relignet et de Ve-
stidne notificant De Quo Pum Quia mihi relata
Est Visho in Vrmi Communibus Oribus Rorae Districtus Pal.
Sandomiriensis et Plocensis Quibus Citatio ne antuied Juscd
Secundi Anni et Plocensis Quibus Citatio ne antuied Juscd
Tenta Curia ante Diem Lo agendi Crimini et Pauci Judicii Pro Curia
et Die Octa Mensis Januarij a Dni 1786 Celebrata

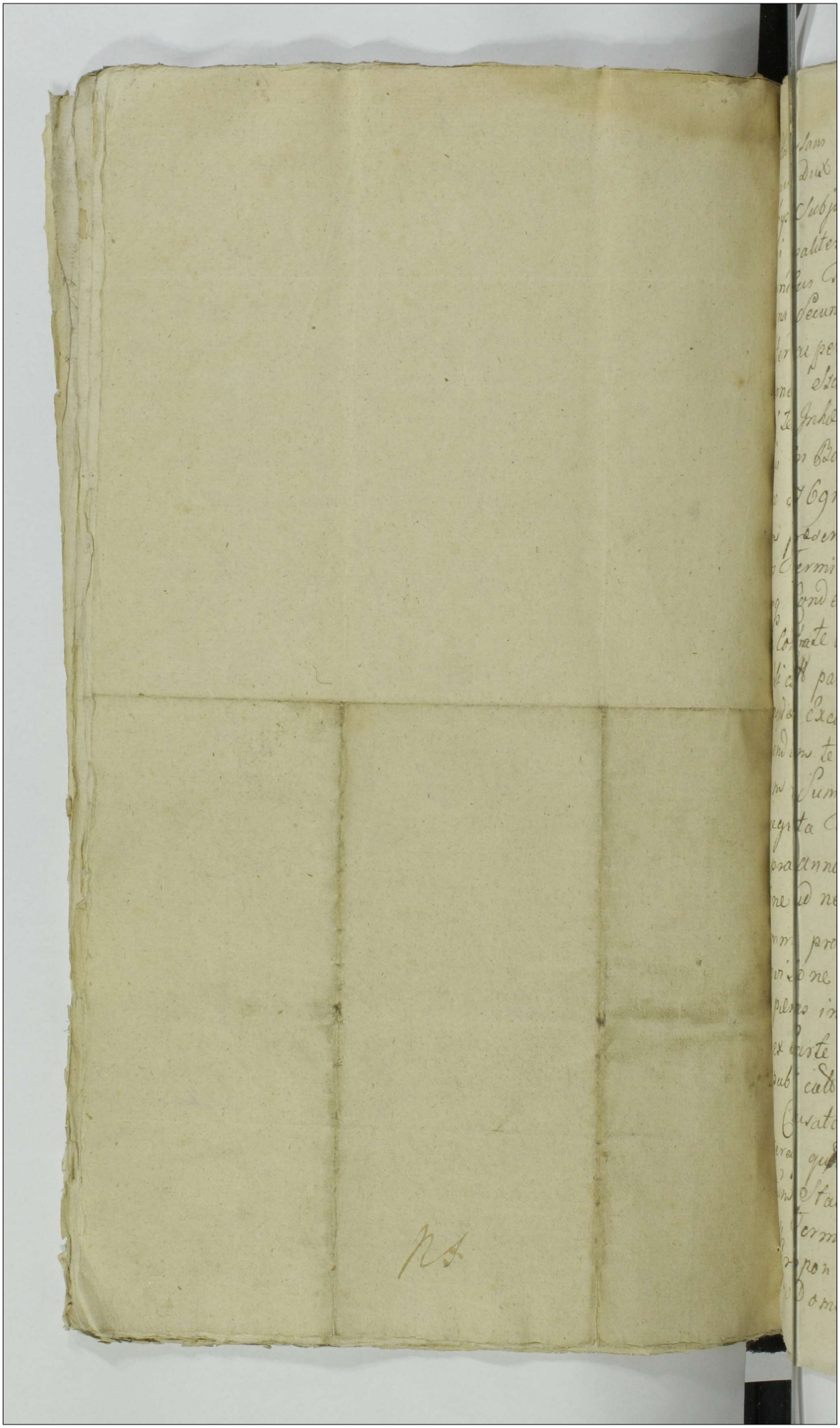

Stanislaus Augustus Dei Gratia Rex Poloniae Ma
gnus Dux Lithvaniae &c. Tibi mfco Stanislao
Abyszt Subjudicae Trn Plocen. De Persona Bonisq
tuis qualiter Omnibus mandamus ut in Terminis Com
munibus Terrestribus Zawskrzen. in Krensko ~~Tele~~
tena Secunda prius et proximius abhinc Celebrand.
alter ac peremptorie Compareas ad Instantiam Gnosi
Joannis Szczepkowski Burgrabij Crem. Plocen. actoris
qui te Inhaerendo Scripto Certo manuali Dedata.
Dis in Bonislaw Die quarta Mensis Augusti in
no 1769no ex re fori in Eodem Scripto ad responden
dum praescripto Citat Seu potius post Transla
tos Terminos paratosq anteriores Terminos para
tosq Condemnationem in Judicio nostro ex Parte Sui
Contra te Cittum in Causa infra scripta obtenti et
publicati paratosq quosvis Juris Gradus idq loco per
agendae Executionis adcitat idq ad videndum et au
diendum te Citatam ante Omnia ad Solutio
nem Summae Duorum Millium Centum Quin
quaginta Trium florenor. Pol. Sibi actori Scripto
supra annotato Solvi declaratae una cum provi
sione ad nexum Supra Exarati Scripti ab Eadem
Summa provenienti Stringi Solutionem una cum
provisione a praetacta Summa Spectanti in jur
pienas in Sublatonem processus Superte Cita
ex Parte Sui acti Seu Condemnationis Obtenti
et publicati Superte Citato irrogari, Litis Expen
sas Causatas et Causandas, refundi declarari
Ceteraq quod Jus et aequitas poposcent Contra te
Cittum Statui, decidi, et Sententiari, ~~[illegible]~~ Sis
itaq Termino ad praemissa pariturus et Judi
ter responsurus Dato in Krensko Die 29 Januarij
Anno Domini 1787mo. Supra Scriptae, [illegible]

MRSP. Jacobus Trojanowski de prdlcow actus et juratus
lan Rus quia Ipse Cito literas Sigillas pro suae Tribus
Zawoslensis in Sniesiko Calibrane Seniae tenens, tulit Ipse
Relitt Cons Praefatt Citatus ad Bo Bimstaw D
Trodiane in Actu Contenta Delicti Expertaind Posse
Reliquit: ad Positione Notificavit de quo Lucr
In Supra in Trinis Combis Tribus Plocen
Postridie festi Conversionis S Pauli apli Sub
Die 26. Mensis Januarij A D 1787 Celebr

Copia Edicta Citatio
nis Ex Parte Gnos
Szczepkowski Bbrg
Plocen Cons in Cum
Ubysz facta

1787mo Ad
In Sierpe

Stanislaus Augustus Dei Gratia Rex Poloniae etc.

Tibi G. Laurentio Krasniewski de Persona Bonisq. tuis gliter Omnibus mandamus ut in Trnis Communibus Trnibus Plocen. prius pri-missive abhinc in Sieprc juxta suam Cadentiam lege designato Celebrandae pluries ac peremptorie compareas ad Instantiam Gsae Evae de Krasniewski Ord. G. Gasparis Bronowski Relictae Contis viduae Qui Te Inhaerendo Mandatum suae coram Act. authis Rui facto vel faciendae Citat. ad videndae et audiendae Te ad Solutionem Quottae Sex aureor. hungaricat. per Se Act. ad compactum verbale Tibi concreditae una cum Provisione Sententia Judicij nostri stringi Litis Expensas refundi ac id quod Juris et Justitiae erit conc. Te statui Decidi et Sententiari Sis paritures et Judiciter responsures Dat. in Sieprc ~~in Trnis~~ Tra Dela pt. 7m Circumcisionis Christi Dni Ao 1785 etc.

M. R. G. P. Paulus Borzewicz de Borzewo Cmethonum Authus et Jurat. palam Rvit quia Ipse Citationem literat. Sigillat. p. Judicijs Pscae servien. edit. conc. pfat. Cit. ad Bona Ważynek juxta Dat. et annum Gn citatione posit. de tulit Exportavit Posuit reliquit et de Depositione notificavit de quo Pscae Ejusq. Mtis Relat.

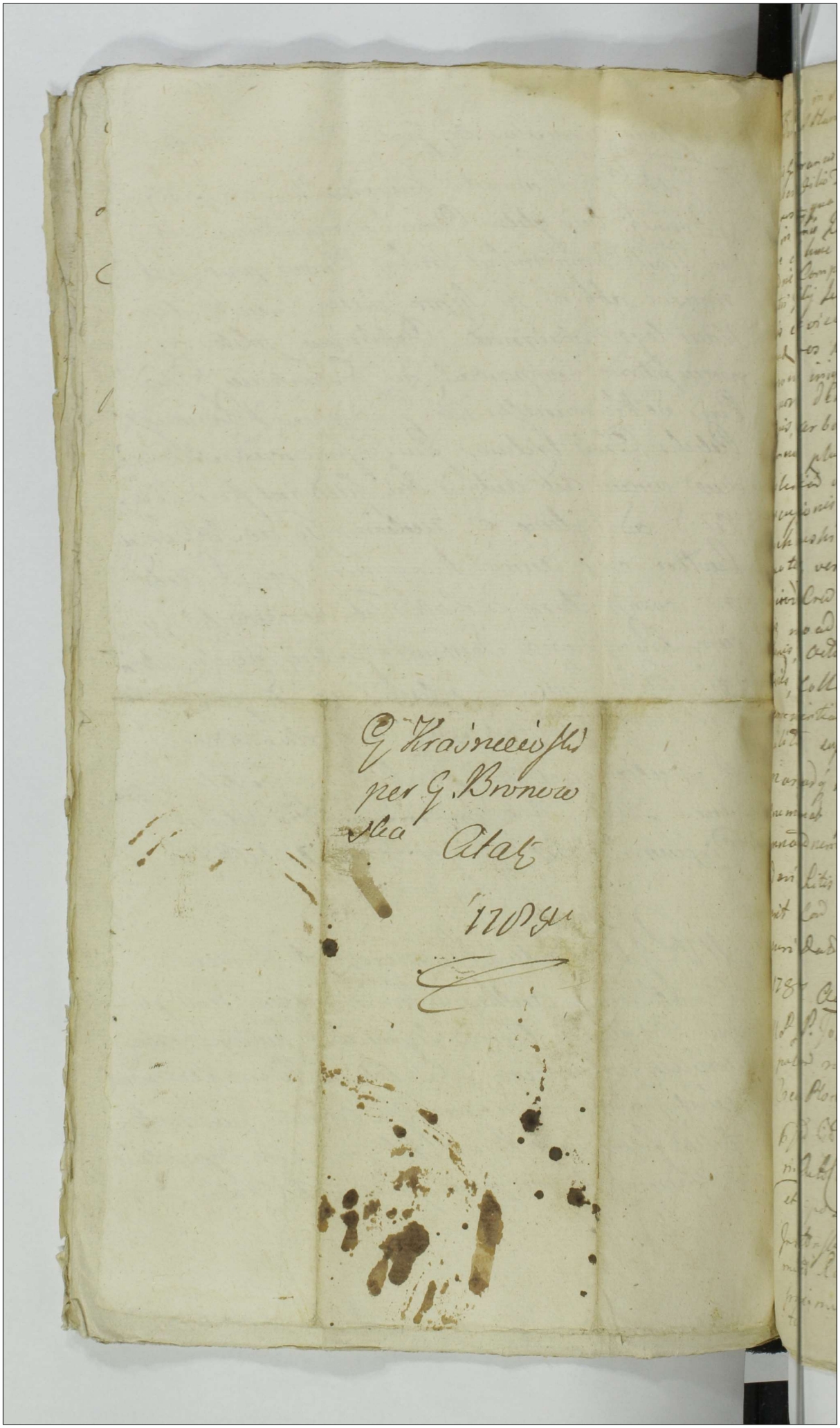

...phius in Stanzendorf Bürgermstr Plocz Plonced de Capitaneus
...rdinis d Stanis lay Ofgues

...bis Gr Franciscus de Dobrowski d ejusd Civis Mercatoris Borouth d
...alberto filio d Simonis Bÿ Austriæ q tot omnibus viget Regio
...gustæ qua hoc in Pte Principium Capitr Authe mandamus
...d in Civis Lucrebat Cuidad q Officij Judicij Cred Capitr Plaz
...re ad hunc in Cr Plocz Celebrand pbalited ac perem-
...Dni Comparentes. Ad instantiam GG. Vincentij Parentis d
...etri filij Lichtenbich Aud Qui dict in hoc respo Procuratoribus
...uis de ciconibus Said d Juvenid Citant ad audiend dan
...iand vos Spñe Quod cum multis in locis coram vestro
...rovis inij Lesionis, Diffamationis, post positis his
...onis d Emigrationis, Comminationum propalla-
...onis, arborum fructiferar vid violenta exsecationis
...mmod plurimod in Frumentis d Pratis illationis,
...olentiad vniad peractionis infestationis, oppressionis
...ccupationis Concussionum inflictionis, Insuper per Em
...chonestis mortalium Domum Aed propriam ali-
...quotiis, verum d in Civitate Oldeck sub tractu Ju-
...icior Cred Plocz binis vicibus ad hospitium in vaca-
...is, in audiendo Clamoris d vexationes ad impla-
...onis, Cædis dormientis Concussionis, conversion
...onis, Collaphizationis vniad oppressionum d in-
...vocuertiad perpetrationis. Condemnationis illa
...aliter expedit ad Attentionis, ead objectionis
...marcad q in debita extorsionis penis pnalibus d
...enumerad puniri Damna quovis Bonificari, Conde
...mnationem Cassari, refusionem Mortad demun-
...dari Litis expensas refundi aciid q de Juris d Justitiæ
...erit Cui vos Statui Litis Inhe pantum d respon
...uri Dud in Cr Plocz Die 2mo mensis Februarij

1787 Die

...Mdi P. Joannes Xaverij Sti de Klaurow Authbed Jurad
...paterni vit Loci ipsi Civ Liberad Sigillat pro Judicijs
...Civ Plocz Judicij Terrio Loco Juriend Sed d Cre
...Sed Civ ad Lecta Korzybie Cornuti dcti Judicium
...ri Actis Sententia dictabit exportaint petiit Actigni
...et ejd Actipe Notificand Decreto ejus Relato
...Jurisdictionis in Prox Comm Gibus Plr dictus Plur Ju-
...mal d Klaurowo Sabbatho pxmo Septimanæ
...proximo Sabbati Die 10mo mensis Februarij Ao 1787 Pollu-
...tis

nuptiis in Staroznely Premierski Placen Plancz ge Capita
neus Podurij & Stanislaus Iguus

Vobis Eis Leoni Barenki, Joanni filio Liemiethumliew, Francisco et
Joannis Wawrowskim, Bartholomeo Kuibi, Simoni Brzesotarskis de
Persona Vestris Quibuscunque Omnibus, vigore Regio et nostra
quibus in præfungimur Capitaneali authe mandamus ut
in Vris Querelas Causarum [illegible] Judicijs Feria Secunda
prima vel primis ab hinc in Castro celebrand, prout, ac peremp-
torie Comparendo, ad instantiam Spectabilis Adami et Valentini Brzes-
tarskich Adh. Dei Vos Juisterda Decreto Dilationis Concessæ Inqui-
tionis inserte ad abuna et S. Adamum Liemiethumliu prte ab
altera Dato. Item Legibus Regni de perhibend Testimonio Sanctæ
citandi, vtq ad videnda et audienda aliorum ad depositionem Testi-
monior vestror in Causa vrtis et ad abuna et S. Adamum Lie-
miethumliu prte ab altera In Judicio nostro intentis Pretensæ
Solutionis Summæ Trecentor Typis vertentis prout vobis notum
est juxta Continentiam vestri Sententiæ Judicij nostri Citigi
depositionem hernmet Testimonior indictam Injungi, Si-
quos requaveritis Legales vos premisi ad mentem Legis mul-
tari, et ad quos Juris ord decidi et Sententiari Actis vtris
advenientibus pariter et Judicialiter reportari Datum in Castro
Nocent Die Vigesima quarta mensis Januarij 1787mo.

Rmus Dnus Valentinus Brzostowski de Zamosz Author et
Fundator Palam Reddit quia ipse Clr literas Sigilli
Judicij [illegible] Nocen in [illegible]
Tenoris tenoris cuiusmodi Inserat[illegible] edictionis
Fatalis [illegible] omnes de Nocentina in Actis
Continetur detulit et porta vit Postea Ille
quit et Depositione notificaverit Deque
quibus Relatis Peteq Comes Dnus Liemiethumlius ad Bar
Privatis Brzesotarsky. Comes Dnus Wawrowskius ad Bar Brzesotarsky

Sup in Actis Communibus Tribus Placen Feria Quinta post
Festum Conversionis S. Pauli Apli Celebrat die Vta Mensis Januarij
Anno Dni 1787mo Celebrato

adiit Citationi ex parte
SS. Rzeszotarskich con
Tectes Relatio
1787

In Cro Plocen

Offm Cameraiale Trē Plocen in Virtute Dei Trius Plocen in Sieprz Anno elapso 1786bre inter Gros Laguny et Lubinski Kęsicki atq Rohitowski Pęskie Krasnowskie Lubelskie et Dziegelewskie ad Actos Lati Condescensionem ad Bona Wazyno Wo-blium et Actia Officij Sui assignantes tum quoq Prorogationis ejusdem Cordinis ad Capitulum tempus pria tempestiva Avisatione determinandum per Offm Suum factae et promissis Partibus Immissae fram Sextam pt Dnm Oculi Quadtem Anno Curen proxime Incidentem pro Tom ejusd Cordi assignat et de eadem Die pro expedienda Cordine ad supra Facta Bona et Condescensio Offert de Quo Sui Adventu Partes tempestive Obdestinat Datum in Plonsko Die 9ma Mensis Februarij Anno 1787.

Petrus Rudowski C. Ploc.

Judex Terrestre Plocen ad oblationem Gri Francisci Laguna Condescensionis in B. Infrascripti avisationem infrascriptam, inter Ptes infra enarrandas agitandae, per Officium Cameraliale Terrestre Plocen factam manuq Ejusdem Camerarij Terrestris Plocen subscriptam reproducendis adaucti-andum Actisq praesentibus ingrossandum suscepit interoretatum [illegible] Originale vero Ejusdem avisationis circa Acta praesentia [illegible] relictum.

Actum in Plonsko in Terminis Communibus Tribus Plocen in Districtuum Plonscen Simul et Raciąscien Terio Ha-pt. Dcam Septuagesimae proxima Scilicet Die 9ma Februarij Anno Domini 1787 Celebratis.

Avisatio Ad P.
Wyszyna per
G. Luguna Bz
Castelbocens
oblata

1782. ao

[illegible]

Extradidi

Stanislaus Augustus Dei Gratia Rex Poloniae

Nobis Mell. Paulo Parenti Dapifero Lucoviensi Valentino Petro Gregorio Filijs Sutkowskim Sortis in Bonis Kotkow Sitae Vigore Jurium Suor. Possessoribus de Pinis Bonisque Unis qttr Omnibus mandamus ut in ~~judiciis~~ Tmo Tribus Plocensi Condnis feria Secunda Intra Octavas Festi S.S. Corporis Xti Dni anno Cur-rente in Bonis Kotkow agitanda pttr ac Peremptorie Compareatis ad Instantiam SS. Joannis Susceptantis Tmi Plocensi et Simonis Si in vivis extat Fratrum Intersegermanor Kowalskich tum adami Krasniewski Casimiri et Pauli Machczynskich actt Qui vos Intra-tenus Macnilis ac aliis Documentis Causam Ipsorum Juvanda Citant Seu Potius rectificatorie rectificanda Volis Causam et actionem in judicio nostro promotam morte ob M Bogumilae de Tlulukie Sutkowska Vestri Citatis Centis ac Matris Interruptam adcitant ad Videndum et audiendum vos ad attentandum Causam Inter Se Actt ab una et vos Citatis Pte ab altera in judicio nro Ventilatt et in Supraseriptmi Condnis ad Mentem Originalium Tmor et Documentorum explicanda Sententia judicij nri Stringi Litis expensas refundi Sitis Parituri et Respensuri Datt in Raciaz Die 10. Mensis Maij A.D. 1787

Nos Raphael Krysserak de Kietbewo A et J Palan Sit ... Tmo Condnis in Bonis Kotkow aquarum ... Severen ... Lenerdo Salvi ... Inscriptus Cedit Cyr ... Cit ad Bona Temporum die hodierna in ... Sententia Detulit Expectant penit relinquit et de peritione ... de Qua ... relata Raciaz in Peritione actor Tribus Plocensi Feria Sexta post Dnicam Cantate ... Die Xti Mensis Maij A.D. 1787

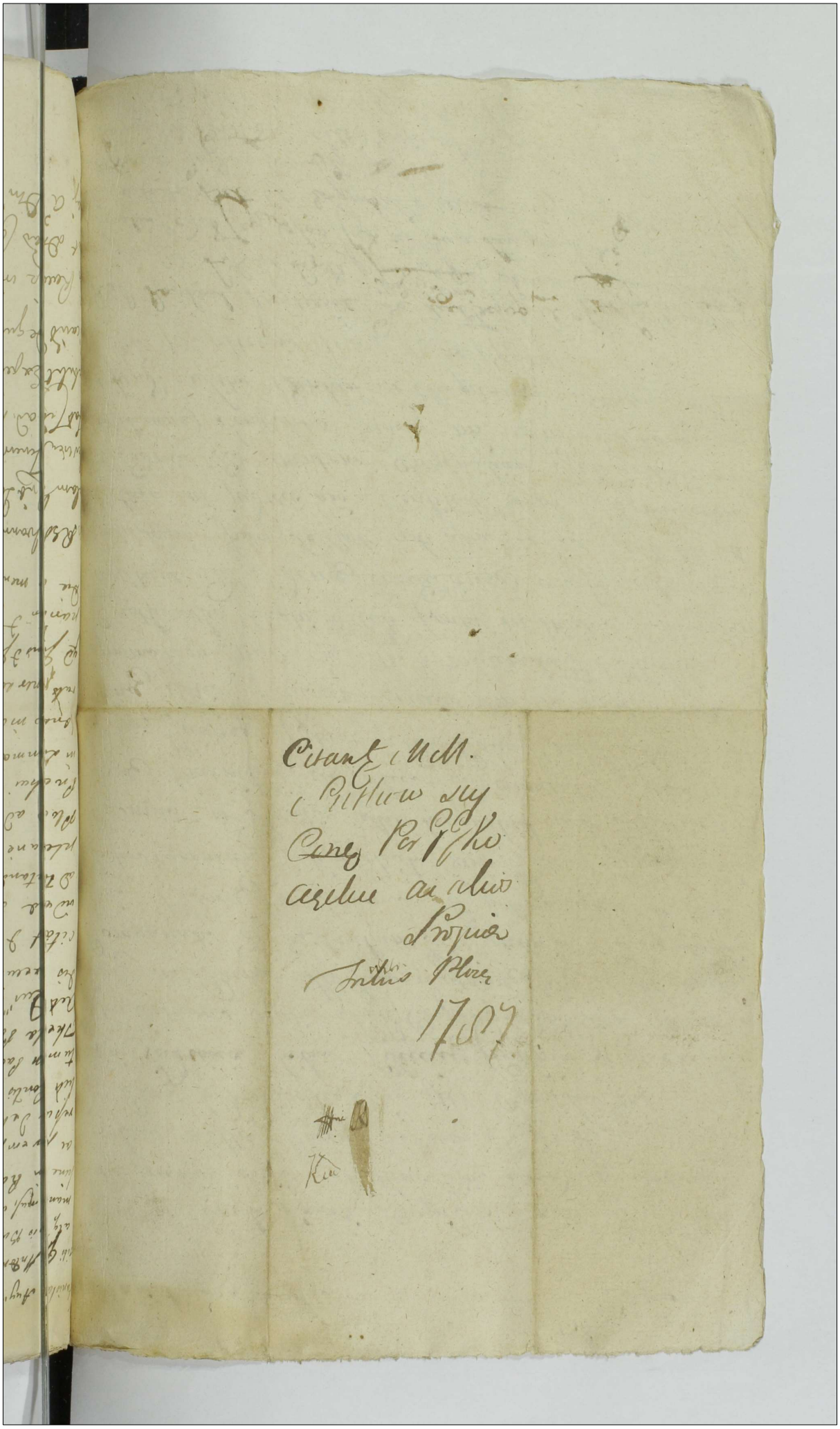

Stanislaus Augustus Dei Gratia Rex Poloniae ad

sibi Gn. Antonio Luboradzki Judiciae Crem Ciechanoviensis Parti,
atq Gsis Burgrabijs Crem Plocen de Persona Bq ac Officijs vestris
mandamus, ut in Tmis Communibus Tribus Plocen pse ab
hinc in Raciąż juxta suam Cadentiam Celebrandae pltis
ac peremptoriae Compareatis. Ad instantiam Gsae Thes-
ressae de Kaminskie ad G. Barthalomaej Pilichowski re-
lictae Contis viduae matris et Theclae minorennis filiae
tum M. Pauli Pilichowski Thesaurarij Visoq ejusdem G.
Theclae Pilichowska minorennis Patrui et Tutoris
Act. Qui "vos" et quia minorennis in Assia Tutoris "inhaerendo" Legibus Rni de Pragen-
dis executionis sancit et praecipue Legi Grodnen
citant et ad Regestrum executionum adcitant ad
videndae et audiendae te M. Luboradzki Partem Cit. ad
ad tentandae Justificationem Processus sup. B. Bldmino
plenarie perducto. Vos vero Gsos Burgrabios Crem
Plocen ad exequendae Ba eadem Bldmino Gumowskie
Processui abnoxia ~~exequendae~~ et in Possessionem Act.
in Summa originali Contentis et Tmis Compre-
hensa in vim Tenutae eorundem Bd Bldmino enume-
rati per sententiam Judicij nostri Compelli. Acta
quae Juris et Justitiae erit statui. Litis Tmo advenien
paritur et judiciter responsuri Dat in Raciąż
Die 10 mensis Maij Ao Dni 1787mo tradendum

Pr. Rep. Joannes Symanczak de Brzesie Authus et Jurat
Palam Rnis Juda Ipse Cit. Literat. Sigillat. pro Judicijs Pres.
Persicae Teneris Sequens: Inscriptus sedit ~~[illegible]~~ Contra
Cit. ad Bona Bldmino die hodierna Inactu Contente
debuit Expectandi pecunia reliquit et de peritione notifi-
cavit de quo ~~[illegible]~~ Presens Juris Clausa
in Raciąż in Peritione actor Irrium Plocen ~~[illegible]~~ Solbo
ut Dnicae Cantate Proxo scilicet Die 12da Mensis
Maij Ao Dni 1787.

Relatio ex Pte G. Pili-
chowska Conę Lubo-
radzki p. judicis Trib.
in Rawa Caeteras

1787

Solut. fl. 2-53.

Stanislaus. Augustus Dei Gratia Rex Poloniae.

Ex GG. Petro Kruszewski et Mathiae Sielkucki de Pinis Premisq
ris qtt Omnibus mandamus ut ni piae Filiis Ploczne in Raciąż
Dalbanae pttr ac Peremptorii Comparentis ad Instantiam G.
Josephi Malawski actt Qui vos inhaerenae Mecum auctoritate facta
Citat idque ad Videndae et audiendae vos et quia Te Gm Kruszewski
ad Persolutionem Quotae 48. flr Pol pro Equo a se actt. modo
Citato accepto breviqu Soli Declaratae jam autem Te Gm
Sielkucki ad Solutionem 6. flr Pol mutuo a se actt Con
tractae et non Persolutae Sententia Judicij nri Stringi Solutio
nem Injungi ac id quod juris erit Statui Sisti Parituri et
Respensuri Datt in Raciąż Die 10 Mensis Maij A D 1787.

Ex R. G. P. Michael Milo Tarczak de Zabolelski actt Ex quo
Palam Rui quia Jure Citatt Literatt Sigillatt pro Judic
Praesenc Servienc teneris talis (inserat) Citatt Cone
Praefatt Citatt Gm Kruszewski ad Bam Kruszewie
Dehaesterne actum hunc praecedere Detulit Exper
tant possit Reliquit ad Positione notificant de
quo Eius Relatio

In Raciąż In Positione actor Trium Ploczn Sabbo pro Dd
Cantate proxo Salvit Die 12. Mensis Maij
A D 1787.

Citant GG. Sulikowski
et Kruszewski. Per G.
Matawski

1787

Solut flor. [illegible]

Extradit

Stanislaus Augustus Dei Gratia Rex Poloniae etc.

Ill. GG. Antonio Starzewski ott Francisci filio et Mariannae Kownacki Conti Starzewska ott Antonij filiae ott Vero Gnoi Francisci Starzewski neptissae Sed Iniam Congilus de Primis Bonisque Vris gttr Omnibus mandamus ut in pia Filius Plovanae in Raciąż Calibranae pttr ac Peremptorie Comparcatis ad Instantiam GG. Mathiae et Sigismundi Fratrum Inter Se germanor. Malawskich ott GG. Francisci Malawski et Constantiae Rostkowska Conguor filior ott vero Gsar. Sophiae G. Adami Rostkowski Contis et agnethis Virginis Innuptae Sterilibus fatis Decessor Soror. Inter se germanor. Starzewskich nepotum actt Qui Vos. et quia assia indigeo Cum Eae de lege requisito Inhaerenae Macrm autt facta Citant idque ad Videnae et audienae vos ad ~~Resolutionem Summar.~~ Comportationem Documentor. Substantiam ott GG. Sophiae Gadami Rostkowski Contis et agnethis Virginis Innuptae Sterilibus fatis Decessor Soror. ~~Suor.~~ germanor Starzewskich suor. actt. avor. enucleanae Sententia judicij Stringi Quibus Comportatis Solutionem Summar. quae et quantae Se actt Concernent et apparebunt in pingi Citis expensas refundi ac id quod juris erit ~~Cuiusque~~ Statu Sitis Parituri et Responsuri Dati in ~~Raciąż~~ Radom Die 10 Mensis Maij A D 1787.

Ill. RSP. Michael Mikołaiewski de Zabolski autrae et jurato Palat. Rad. quia Ipse Citato Literato Sigillato propriae praesenae Servicae Sermonis latis (inserat) Veliti Conq. praefato Citato ad Bdi Zlyszyn Die hesterna Actum hunc praecedenae Detulit Expertaiud Possud Reliquit ex e Positione notificavit de quo Cuius Relat In Raciąż in Positione Actor. Trium Mag. Sabbato pro Dno Cambalo pro Salut Die 12. Mensis Maij Dni 1787.

Citanę GG. Starcze
wscy Per GG. Ma
ławskie

1787

Jn Raciąż

sub fl. 2 33

extradit

493

Stanislaus Augustus Dei Gratia Rex Poloniae Magnus Dux Lithvaniae etc.

Tibi G. Antonio Gosciecki de Pma Bonisque tuis qtt Omnibus mandamus utri pie Filiis Plocensis in Raciaz Celebranae pttr ac Peremptorie Comparcas ad Instantiam G. G. Josephi et Agnethis G. Valentini Starzewski Centis Seu potius Inciam Congum. Matawskich ott G. Mariannae Matawska G. Andreae Bogdanski Centis Fratris ... ~~...~~ Inhaerenae Dato Judicij Sui ... ab

Stanislaus Augustus Dei Gratia Rex Poloniae 492

Volis G. G. Petro et Paulo Brudzinskim Valentino Josepho Andreae et Ludovico Cypinskim Martino Siemiętkowski alberto et Paulo Karnowskim Mathiae et Sigismundo Mulaskim Petro Głodowski Valentino Jacobo Radwanskim Adamo Sikorski atque Leonardo Chyczewski de Pinis Bonisque vris qtt. Omnibus mandamus utri judicio nostro Filiis Plocensis in Raciaz Celebranae pttr ac Peremptorie Comparcatis ad Instantiam G. Clementis ~~...~~ Janowski actt. Qui vos Inhaerenae legibus Rni de Perhibenae Testimonijs Sancitis Citat idque pro eo Quatenus vos Vera et Fidelia Testimonia pacte Deum et Conscientiam put volis notum est in Causa Cum G. Antonio Gosciecki in judicio nostro Vestrae respectu attentatae Violentiae bortuae Depenatis Sui Seu Recusaveritis Sciatis vos Poenis ad mentem legis Punienae fere Citamini Igitur Litis Pariturus fidelitas ~~...~~ Dato in Raciaz Die 11 Mensis Maij AD 1787

REP. Michael Mikołayczak de Zabolilki actus et pirat Palaeo Rni quia Ipse Citat Literat Sigillat pie ... Terciae feneris talis Inscrat / Ellect Cong Praefat Citat ad Bo Cypiny Wojskie et Cypiny krayski Kowale ~~...~~ die hesterna actum hunc praecedunt ad Bo Chyczewski hodurna in actu Contenta Dilulit Expectavit Posuit

Reliquiae ex Positione notificavit de quo Eius Relatio
In Racione in Positione autor. Trium Plocae Sabbat. per Dn
Cantat. proxi Salvet Die 12. Mensis Maii AD 1787

Solut. fl. 2 gr. 3.

Relatio ex Pte Janoski
Conc. Testes
~~Solut. non extradit~~

1787

Solut. fl. 2. gr. 3.

Stanislaus Augustus Dei Gratia Rex Poloniae Magnus Dux Lithoaniae etc.

Tili G. Antonio Gosciski de Pma Bonisque tuis qtt Omnibus mandamus ut in jure Filiis Ploceae in Raciąż Celebranae pttr ac Peremptorie Comparcas ad Instantiam G. G. Josephi et Agnilthi G. Valentini Starzewski Centis seu potius Inciam Congum. Matawskich ott G. Mariannae Matawska G. Andreae Bogdanski Centis Fratris et Sororis actt qui vos. ~~et quia ofria~~ Inhaerenae Dno Judicij Sui in Plenisko Die 23. Mensis 8bris 1783. anno. Inter Secutt ab una et Te Citatt Pte ab altera Lato. Citant seu Potius ad Paratum Fe Dnum adcitant ad Videnae et audienae Te ad Solutionem Summae Ducentor florenor Polonicalt. ex Summa majori Trecentor. fl. in Pte Sili actt in Parte vero. ott G. Mariannae Matawska G. Andreae Bogdanski Conti Sterilibus factis Decessae in se qui actt jure naturae Devolutae Dno qui Supradicatae Exaratae adjudicatae et Solvi injunctae Sententia Judicij mi Stringi Solutionem. Eiusq Summae una cum provisione ab ultima Quietatione Rentalt. Injungi Poenas pro Contraventione Eiusq Dno demandari aliud quod juris erit Statui ~~Sic Paritunes et Suspensiones~~ Datt. in Raciąż Die 10. Mensis Maij Ao 1787. Sterilibus factis Decessae.

Ex R. G. P. Michael Mikołayczak de Zabolski actt Jurat. Palat. Rsit quia Ipse Citatt Literatt Sigillatt pro Jure Sensu Seniorum tenoris tactis (inserat) Edictt Cae Praefatae Citat. ad Bn Borzewo Die hesterna Actus hunc praecedens Detulit Exportavit posuit Reliquit et de Positione Notificavit de quo Eius Relatio

In Raciąż in Positione actor Fried Ploce Sabbo pro Dno Cantate pro Scilicet Die 12. Mensis Maij Ao 1787.

Citant G Gosciuli
Per GG. Malawski

1787

In Rawiaz

Solut. fl. 2. 93

Contradict

Stanislaus Augustus Dei Gratia Rex Poloniae etc.

Tibi Gnoso Antonio Seualterius nominis Bronikowski de Gra-
lewo Organario de Persina Benisq. Suis gnaliter omnibus
mandamus ut in Trmo Commun. Tribus Plocen. Tra
4ta prius aut proximius ab hinc in Raciaz Juxta
Suam Cadentiam ex alternata Celebrand. Pltr Peremptorie
q. Compareas ad Instantiam Mfci Joannis Sokolnicki
Tribunal. Plac. Plocen. et Gnosi Balthasaris Milewski Scenarii
Actor. Qui de Inherendo Legibus Regni de Peragendis Testimo-
nijs Sanctis Citat. idq. ad videndum et audiendum ad
deponendum Recognoscendumq. Vere et Fidele
Testimonium in Causa inter se Actor. ab una et
Illustrissimum ac Reverendissimum Capitulum
Cathle Plocen. pte ab altera in Judicio Nostro
Vertenti et Agitanti in Casa Reuitentiae Sua
te Penis Condignis ad Mentem Legis Mulctandi
fere Admoneri Lis Trmo huic Paritarius et
Judex ~~Responsurus~~ Testificatum Datum in Raciaz Die
7ma Mensis Maij Anno Domini 1782mo

R. P. Stanislaus Jankowski de Malachowo Authent. et Jurat.
palam fuit quia ipse Citat. Literat. Sigillat. pro Judicijs Ex
Sericiae Ed. Conq. Et Citat. ad Bona Gratens. Domumq. Citti
Ibidem Die hodierna in Acta Contenta detulit exposita
vit posuit Reliquit et depositione Notificauit de
quo ejus Relatio.

In Raciaz in Positione Actor. Trium Plocen. Tra 6ta post Dom.
Cantato proxima Scilicet Die 11ma Mensis Maij Ao 1782mo

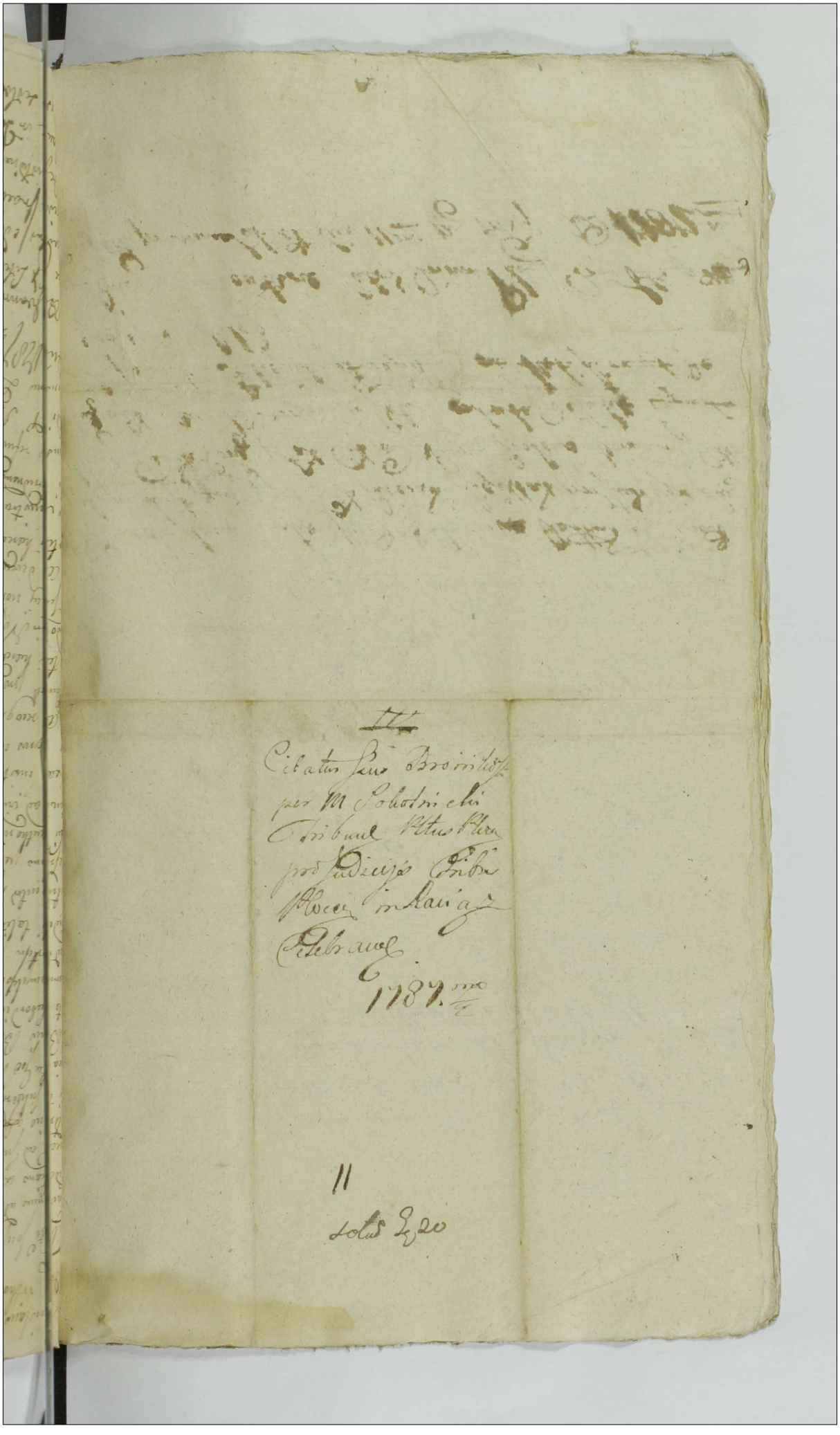

Stanislaus Augustus Dei Gratia Rex Poloniæ magnus
Dux &c. &c. &c.

Tibi Jśo Josepho Kaminski De Persona Bonis tuis gnaliter &c. Mandamus ut in Tuis communibus Scabinis Proxe iuxta Suam Cadentiam ex alternata in Rawicz celebrand. plti permyttend. Com
parcas ad Instantiam Jśi Stanisłai Komorowskiego Sortis in Bonis
Blonino &c. Sitis et pśato Jśo Kaminski quæsitæ Hæredis ad
id te Subrogando Matrim. Suæ authe facta Cessat. Jdque pro eo
quia tu Jśe Kaminski Conductu Le acti pro acquisitione Sortis Tuæ
in Bonis Blonino Sitis assumptis tib Viginis Tuis ad Infrascripta
te Subordinatis ierca revisionem pśatæ Sortis hanc Sortem
quam amplissimam demonstrando agros et areas Vicinor pro tui
Fendisti taliter pretium Sgrauendinale Sortis ad Summam
septingentor flor. Post elevasti et se acti clusisti, frumenta, quod
quidem pars ex dicta Sortis possessionem ex dicta Sorte ppria
tam ad videnc et audienc non obstante Transactionibus
circa sinistram Sortis Bonor Blonino melidens in Eaq Jun
cti Acti recognit ad Restitutionem Summæ Septingentor florenor
Polonicali pro pretio Ejusd Sortis etiam pro aliena fundis pte
pro tui hæredit Sinistre demonstratis Constitutt nunc tantum
modo in Nonaginta Sulis hornalibus se se extendent Sentes
ta Judicij nostri Stingi cum adequatius pretium hodie Sitor ad
se acti devenitor Constituj Benepicatohem fundor alior Vicinor
pro tui hæredit demonstratis de inveniri Valideve vero Sui Acti
cur Sinistram demonstrationem alior fundor clusionis pœnis
Sui Condignis in omne præsser ad pśatæ Sortem assignari Sitis
pensas repudi cui id quod Juris et Justitiæ erit contra te stat.
cidi et Sententian Sty Jmo advenient pariter et Judti
pronuncio Datt in Rawicz Die 10ma Maii Anno
Dni 1787mo

Ad Joannes Rafalski de Berzewo Cer Palat Kiō Lanc
Jpse et Litterat Stylat Judex &c. Servus Jurat Jahd
Prædictus Edt Quod Ego ad Bona Blonino Jure Dñi
Adriana Fracta Contenta Delulit Expendavit pœnis relictus
et de pristina Sortis grauā de Jure Jdem Jure Jahd relat
Rawicz in Testimoe actor Jmum Hoc Sabbo post Dnicam Cap
te Exo solvent Die 12 Mensis Maji Ao Dni 1787mo

Copia citationis ex
parte G. Konçorowski
con. J. Kaminski pro
Fidei Iuribus Ploc.

1787

pro Praeg.

Solut. flor. 2

extradit

Stanislaus Augustus Dei Gratia Rex Poloniae etc.

Tibi G. Martiannae de Pilchowskie primi olim G. Alberti Drzdowski Secundi ex post Voti olim G. Sigismundi Draminski Relictae Conti Vidae de Pmat Bonis quibus ptt Omnibus mandamus ut in pie Filiis Plocae in Raciaz Calchanae ptt ac Peremptorie Comparas ad Instantiam GG. Helenae Zaborowskae G. Nicolai Zaborowski et Mariannae Sulberska Gsi Josephi Brzednicki Contum ac Eadem maritor tum Casimiri Cathannae atque Constantiae Sulberskich actu Quibus et quinque Contes. in assia maritor nihil erenae Maximilus. authe fato, aliisque Documentis Citant idque ad Videnae et audienae Vos ad Instantaneam Extraditionem ser. Mobilium Inventarior Argenteor mente olim G. Mariannae de Zaborowskie primi olim G. Thomae Rybicki Secundi ex post Voti G. Alberti Drzdowski Contis Steriliter de hac Luce Decessae actu Contum amicitae Derelicto in Seque actu jure naturae Devoluto Sententia Judicij nostri Stringi Extraditionem, Dra ser. demandari Litis expensas refundi ac id quod juris ont Statui Sis Paritura et Respensura Datum in Raciaz Die 11. Mensis Maij A D 1781.

R.S.P. Nicodemus Kurkus de Drzdowo authe et Jurato Palam Rit quia Ipse Citatt Literatt Sigillatt praesidiis Praesenae Sonicae teneris tatis (mera) Edictt Cum Praefato Citato ad Bi Prelucty De hodierna in actu Contenta Detulit Exportari Possit Reliquis ad Positione notificari de quo Eius Relatio

In Racione in Positione cuiusdam Trium Plorum Sabbato post Dominicam Cantate proximo Salutem Die 12. Mensis Maij ad 17[illegible]

Citatus G. Dominus
Jhes Por GG Silber
stui ac alios
[illegible]
Citans

1787

In Racione
fl 2.

Extradit

Stanislaus Augustus Dei Gratia Rex Poloniae &c.

Nobis Mi Theodoro Sokolnicki Tribunicae Plocensis Tum Reli-
ctae et Successoribus Olim Joannis Bitenski Bonorum Na-
garlii Haeredibus et Possessoribus de Personis Bonisque Vestris
generaliter Omnibus Mandamus ut in Trinis Communibus
Tribus Plocensis Juxta Suam Cadentiam ex Alternata
in Raciąz Cathedralis pltor peremptorieque Comparentes
ad Instantiam Mi Joannis Antonij bini Mnis So-
kolnicki Tribunicae Plocensis Actae et Sti Michaelis Mitectii
Actoris Vos Inhaerendo Maiori Suae Authoritate facta vel faciendae
ac Alijs Documentis Causam praesentem juvantibus citant ad
videndum et Audiendum Vos Vnde Sylvam in Corpore Granitiam
Bri Wempity Manentem in Possessione ab Antiquo Pacifi-
ca Actae Existentem Excisionis Fundorum ad Dicta Bra
Wempity Sui Actae Mi Sokolnicki Haereditate Spectanti-
um et ab Antiquo per Haeredes Dictorum Bri Wempity
Usurpatorum nulliter Possessioni Suae applicare Haeredi-
tatis Inventariorum in Eusdem Sylvas ac Fundos pro Expe-
ssuatione Impellere Mandationis talitaque Haeredi-
tatem Dictorum Bri Wempity ab Eo nulli questioni
Subjectam et tam per Antecessores quam se Actae Mi Sokol-
nicki Pacifice Possessam in dubium Vocare et Possessionem
Immediatam ~~[illegible]~~ Non Attentis Legibus Suis praepedire praesum-
ptionis Insuper Damnum Plurimum in Frumentis et Pratis
Actae Illationis Poenis Indignis Subisse declarari Damna
Resarcienda Censeri Circaque Pacificam Possessionem Actae
Conservari ac id quod Juris erit Decidi Statui et

Sententiam

sitis Trno Luce Pantheni ad Judicialitatem Responsionis Da
ni Naciąż Die 26. Mensis Aprilis A.D. 1787.

M.R.P. Stanislaus Jankowski de Małachowo Authoritate
Jurata Palam Rubr. Quia ipse Citatus Literatus Sigillatus
pro Judicijs per Mandatum Stavisi talis, edita Conventus Jurati
Citatus ad Bonum Nagurski Dobrskie Die hodierna in Ca
Contenta detulit exportavit posuit Reliquit et De
positione Notificavit de quo ejus Relatio.

In Raciąż in Positione Actorum Trium Plus Sa 6ber pt
Cantate proximum Scilicet Die 11ma Mensis Maij A.D. 178

Citantur Ex: Bisensis
p. Mi Sokolnicki
1787.
In Raciąż

III

Solut. Ex

Stanislaus Augustus DEI Gratia Rex Poloniae etc.

Vobis MM. Francisco Miczkiewicz Ensiferiae Braclaviensis Bonorum Unieck cum attinentijs Obligatorio Possessori et Basiliae de Bagieńskie Invicem Conjugibus de Personis Bonisq. vris quibus omnibus mandamus ut in Trnis Communibus Trnibus Plocensibus à Data et positione praesentis Littionis proxime in Raciąż ex alternata Celebrandis pnltr ac peremptorie Compareatis ad Instantiam MM. Antonij Sacrae Mattis Succamerarij et Francisci Dapiferiae Sieprcensis Fratrum Interse Germanorum Wesslow Supraseror. Bonorum Unieck cum attinentiis haeredum Actis Qui Vos et quidem Contentum in Assia Mariti Insistendo suis probationibus ac maioni factae vel faciendae Citat ad videndum et Audiendum attentandumq. Vos ad levationem Summae in Conquisitionem Juris Obligatorii super dicta Bona Unieck cum attinentiis olim M. Antonio Niszczycki Vexillifero Sieprcensi à suis Actoribus ejusdem Juris Obligatorii Judicitori Expositae quae et quanta ex Documentis per vos Comportandis juste Concernere apparuerit Stringi ex Eademq. Originali Summa Summae tuae Mfca de Bagieńskie Miczkiewiczowa propriae tam in vim Dotis levatae quam adscriptitiae praevia Secura locatione aut exolutionem praecustodiri aut in defectu Securae locationis Eandem in Bonis Unieck ex pendenda provisione haerendam Censeri nihilominus intuitu fundi praetensionem quibus omnium et modo quovis vocitatam tam per vos quam Juris

datores

Vestros Causatar. Condescensionem ad Eadem Bona Judicij
sui assignari quibus discussis et resolutis pro Eisdem
Bonificationem ex Summa in Obligationem exposita
adinveniri Bonaq. Unicek cum attinen. pro re Actor.
deoccupanda injungi et id quod Justitiae Erit Sen-
tentiari Litis Termino parituri et Judtr. ad praemissa
ac alia Responsuri Datum in Raciąż Die Undecima
mensis Maij A. Dni 1787mo.

M. R. P. Thomas Dyrda de Changny auctor et pi. rad. Palam R.
quia Jnc. Citati Literati Sigillati p. pie. Ipsius Servicus tenen.
talis Vmsera[illegible] ulterius Cong. Praefati Citati ad Bo. Unicek Di-
dumi in actu Contenta Detulit Expertam Possit Reliquit et
Positione Notificari de quo Eius Relatio
In Raciąż in Positione actor. Trium Ploceus Subbo pt. Dni Cantate
Scilicet Die 12 Mensis Maij AD 1787.

Copia Littionis ex parte
mm. Wesslow Cong. mm.
Miczkiewicze.

1787mo

In Raciąż.

Lib. Pl. 20

2
3 -
3 -
2 -
2
3

Stanislaus Augustus Dei Gratia Rex Poloniae etc

GG. Rosaliae de Gutkowskie G. Stanislai Jablonoski Consti Suepotius utrisque Conjugibus Tutrico et Matri atque Joanni Boianowski filio et Principio de Pinis Bonisque Vris qttr Omnibus mandamus, ut in judicio nrs Tribus Ploanae in Raciaz Celebranae ptr ac Peremptorie Compareatis ad Instantiam G. Thomae Gotembuski actu Qui Vos et quia assia indigenae Cum eius de lege Requisito Inhaerenae Maoni authoris facto. Citat idque pro Eo. Quia Vos et quia Tu G. Boianowski filia Commanendo plusquam Per Duos Annos apud se actu non solum nihil pro Sustentatione Vitae Sui, actu Tribuisti frumenta stante Commansione apud se actu Equis Suis Compabulasti vel in Commodum Sui Convertisti Verum etiam se actu circa id se Se Oppo nenae laesisti diffamasti e Domum Sui actu multities Superni vasisti et Ex Eaq expellere se actu Omnino attentasti Irrealia Elicisti Rixas et Contentiones Excitasti atiasque Plurimas Inconvenientias Percepisti Denique Tu G. de Gutkowskie Jablo noska alienae protunc actu Domi Documente nescitur qua de Causa Violenter e Scrinio Intercepisti et ad ~~Extradidisti~~ Requirenis non Extradidisti Qua propter Citamini ad Videnae et audiendae Vos Pro praemissis ausibus ac Violentijs ac Etiam Te Gni Jablonoski pro nontentione in Rigore Eiusdem Consti Suae Poenis Exemplaribus puniri Satisfactionem ac bonificationem Omnimodae adinveniri Litis expensas refundi Sitis Pariteri et Respensuri Datum in Raciaz Die 11ma Mensis Maij Ao Dni 1787

Stanislaus Augustus Dei Gratia Rex Polonia etc.

Fidelibus Civibus Plocensibus tam Martino Chamynski Cognitore de Officio Prmi Ordinisque Universitatis Omnibus mandamus ut judicii Fidelis Plocensis in Regia Celsitudine Citatis ad Peremptoni Comparendum ad Instantiam Gi. Casimiri Chamynski ad Lud. Lud. Vor. Johannem Legibus Pri de Paragendo Decretis Sanctis Literis idque ad Videndum et audiendum Quæ Jo G. Chamynski ad attentandam Justificationem Processus Manuali in Chadzepno Die 10. Augusti 1778 Dationis Pars Citati Fidi Citati Lud. Lud. Soli asseverata Damnique Judicij Fidi ab una et Citati Pte ab altera lato Fidi ad Certum Mensis Octobris anno 1785to Inter se Citati Die 18. Mensis Octobris anno 1785to Inter se Citati Pte ab altera lato Fidi ad Certum Diem

Citat. G. Chaczynski
Per. G. Chadzynski.

1787mo

Solut. fl. 2.

Stanislaus Augustus Dei Gratia Rex Poloniae Magnus Dux Lithvaniae &c:

Tibi Mco Joanni Burski Venatoriae de persona Bonisque tuis Gnaliter omnibus ac Sumis ubique locorum habitis ~~[illegible]~~ Vigore Regio et nostra quae hac in parte ~~[illegible]~~ Mandamus, ut in Judiciis Terminis Communibus Terrestribus Plocensibus ex Alternata in Racia Juxta Suam Cadentiam Feria secunda prius aut proximius ab hinc Celebrandae Personaliter peremptorieque Comparas, ad Instantiam Mci Francisci Vessel Dapiferiae Sieprensis Actt. Qui te inhaerendo Mandationibus suis Authe factt aut faciendae ac Scripto Manuali per te Cell Moderno Actt in Octodecem Aureorum Hugulicalium Dato et Subscripto Cell ad videndae et audiendae, Te ad Solutionem Eiusdem Summae una Cum provisione ab eadem Summa ~~octodecem Aureorum Hungalicalium~~ proveniens ad Stringi ~~[illegible]~~ ~~[illegible]~~ ~~[illegible]~~ litis expensas refundi ac id quod Juris Justitiaeque erit Decidi Statui et Sententiari. Sis itaque Terno adveniens Paritus et Judicialiter ad haec et Alia Suscius Tibi properanda Responsurus Datt in Racia die 25 Mensis Aprilis Anno 1787.

M. R. P. Thomas Dyrda de Chamyny authe expiratus Palarum quia Ipse Citatt Literatt Sigillatt per Judicium Ipsius Scriptae teneris tutis Cmurae Elite Cons Praefatae Citat ad Bi Czamocinko ~~Die [illegible]~~ Die 4ta Mensis et anni Currentis Detulit Exputavit Posuit Reliquit et de Positione notificavit de quo Eius Relatio.

In Racia in Positione actor. Trid Plocensis Sabbo per Dm Cantum pro Salvit Die 12 Mensis Maii AD 1787

Copia ex parte mm
Wessel Conq mm Bur:
sci.

x7d 7mo.

Jn Raciqi

Solud fl 2

Stanislaus Augustus dei gratia etc. Notum facimus Magnificis Locumtenentibus etc.

Vobis Perillustri Reverendissimo Joanni Paulo Jasa Bykowski Canonico Cathedr. Plocens. et Procuratori causae ejusd. Capituli Cathedr. Plocens. ac toti ejusd. Illustrissimo Capitulo Cathedr. Plocens. debitorem Nostrum Joannem Antonium Gawarnus ad instantiam Commissarium Tribus Plocens. Vra Mtis mandamus quatenus abhinc ad alternatim in Curia Nostra celebrand. infra ad peremptorie sempra vocatis ad instantiam Mtis Joannis Antonij Gawarnus Commissarii Tribunal. Plocens. Actis qui vos inhorando Mandatum Nostrum Actionale vel Edictale citat. ad videndum et audiendum attentandum vos diae Manifestationem Suae objectionibus formatis nullo modo probabilibus etenim quam in se existentes formatis repletae non missi in contentionem gravis violentiae et injuriae per homines Bonorum Capitularium in Persona Actoris per actum per Eumd. Perillustrem Reverendissimum Bykowski Comparitis cum summam detractionem tenuis Actoris ad Acta Publica Curiae praesentes per actum et Perillustrissimum Capitulum Cathedr. Plocens. nomine cujus facultatem sulamate ideo acceptate in solam Ignominiam Personae Actoris tenuis diei Actis indebite et Inconvenienter Circumscriptionis penitus tenuis Intaminati et bene famati tractu vitae per dicta in Publico Monitae detractionis scandalia Judicij Curiae Nostri Stringi Penis exemplaribus Multandos pro Censu habuere Manifestationem et Actis eliminandam Mandari ac in quod juris erit Conjuncto vos Statui Nostri et Contentis Actoris in Actis Tenuis tantum de futuro Reperiendi Data in Curia Nostra Regia Varsaviensi Anno Dni 1782mo

M.P.S. Stanislaus Jankowski de Mieldzie Actuarius Actorum Regalium Nostrorum ad Curiam Nostram Varsaviensem Regni Lithuaniae Judicijs Provinciae Penis Legum Assessor Judex Commissarius ad Bona relicta Die Audientia in Actis Contentis datis et exposuit praemissa Relegit et depositione Notificavit deposita ejus Relata.

Actum in Curia Nostra Regia Varsaviensi Anno Die Mense quo supra Stanislaus Augustus Rex

Citatur Illustris-
mus et Reverendissi-
mus Bykowski Cano-
nicus Cathedr. Plocen. ac
Totius Capituli per
Mum Sokolnicki Tri-
bunal Plocen. pro Judi-
cijs Tribus Plocen.
in Raciz. Celebrandis

1787mo

Sol. Lg 20

Stanislaus Augustus Dei Gratia Rex Poloniae etc.

Vobis Mcis Joanni et Ignatio Chamskim Tribunicis Polonicis de Causa infrascripta Prnis Bonisq vris gratis obus mandamus ut in Trnis Communibus Trribus Plocis fra 4ta prius proxius a Data et positione praesentis Cionis exalternata in Raciąż celebranae pratis Stne peremptorieq compareatis ad Instantiam Gnor Thomae Parentis et Justinae filiae cum Gra Francisca Pilchowska procreatae Virginis Innuptae Suscipiendae ad Dni vos inhaerendo Decro Crae Capitis Plocis Solutionem Summae Quingentorum florenorum Polonicorum restantium Dotis se Actricem pro olim Sui Matrem concernentem injungentes citant idq ad videndum et audiendum vos ad Solutionem Summae praecensitae Quingentorum florenorum Polonicorum cum provisione ab ultima quietatione retenta Sententia Judicij hic stringi Solutionem cum provisione indicata injungi ac id quod Juris erit decidi Sitis parituri et responsuri Dati in Raciąż Die 2ta Maij Ao Dni 1787. et quidem filia in Assistentia Parentis ac poena Luita trium Marcarum Polonicarum Decro Crae Plocensis Ao 1774. prolato adjudicata

MRSP Joannes Mayczkowicz de Rostkowo Act. J. Palam Rut Jura Jure Cis Literas Sigilli praejudicat praesentes Jenerosi Dati Sigillo Inseratur sedit Cum praefato Cis ad Poena Tu pardtis die Sexta Jnactu Contenta detulit Expectant pesunt relinquit et de peritione notificant de Loco ~~[illegible]~~ Judicis ~~[illegible]~~ relatus.

In Raciąż Jndeoritione actor Trium Plocis Feria 6ta Post Dnicam Cantate proxa sedlicit Die 11ma Mensis Maj Anno Dni 1787.

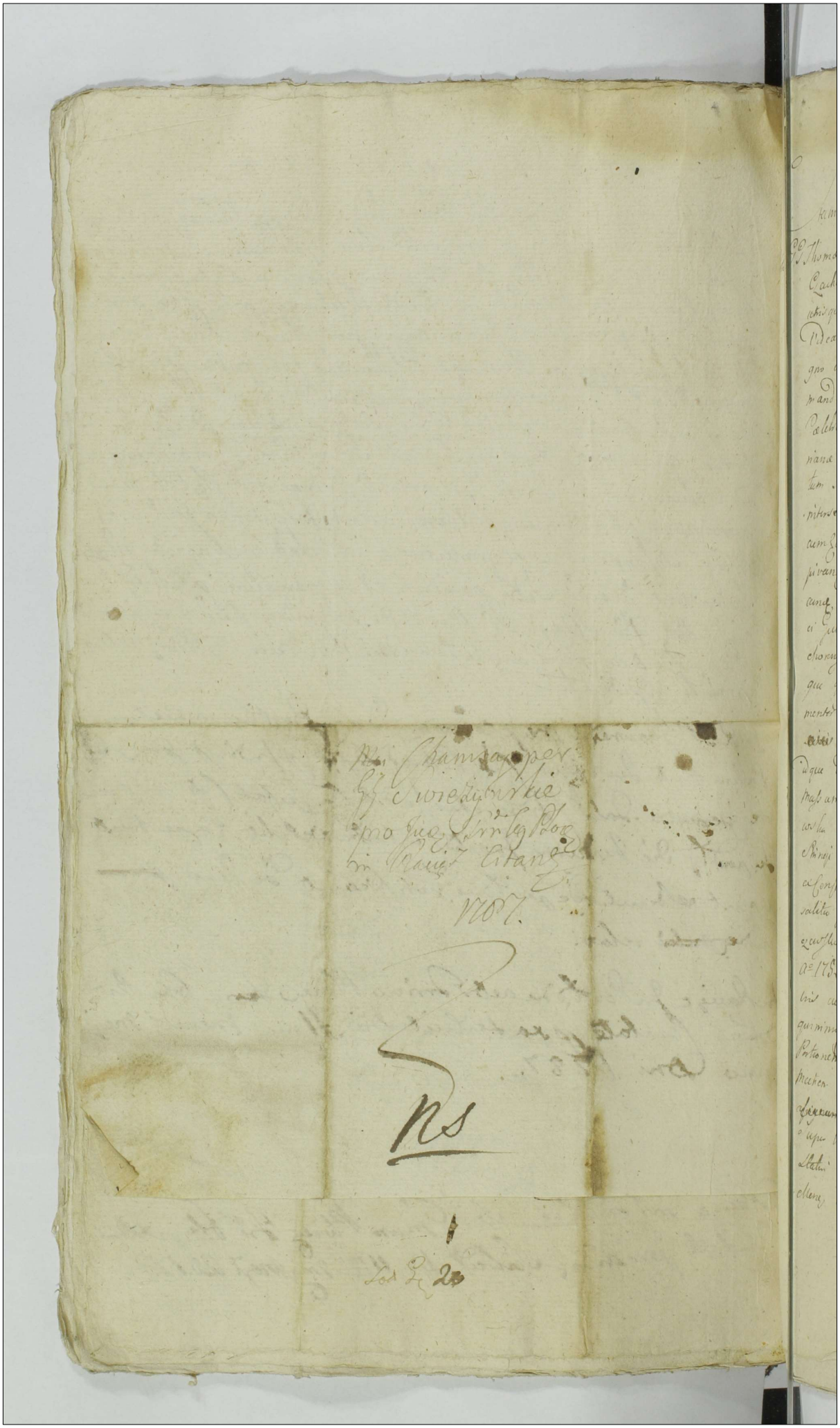

Stanislaus Augustus Dei Gratia Rex Poloniæ etc

Vobis Gdi Thomæ Zalęczenki atque Marianne Suttkowskiæ primi ord. S. Ignatij Czachowskiego Secundi ad presens von S. Ignatij Sierakowski Comitis Sequestratis quibus Consilijs Victrix et matri S. ad Causam presens Spectans Videlicet animi antenio et Josephatæ Virgini Innupta Filio et filiæ primogenio et Virigne Czachnowskim de Rimi Obemis quibus ejus mandamus ut in judicio mis Tribus Proxime ablatum in Rawa Palatinatu ptis ac Peremptorie Comparcatis ad Instantiam Gdi Mariane de Czachnowskich ord. S. Ludovici Sierakowski Rei Vidue matris tum Thomæ Simonis et Joannis ~~Sierakowskich~~ filiorum ac Fratrum uterinorum Germanorum Sierakowskich. actr Qui vos requisitos ejus indigenam causæ delegæ requisitos Inhærendo Documentis Causam ipsam privatæ Citant et Peremptorie ad Rawam ~~advocatos~~ assignant Responsum Vobis Causam et actionem judiciariam mente ob Gdi Ludovici Sierakowski Succ. actr manu ad Narentis atque Alexandri Czachowskich Interruptam ad Paratos antenios Rimi meliorandæ quæ quorum Data Defectus Paratam Communicationem Documentorum Paratumque Darum Condemnationis ~~Petitum~~ ~~Quorum~~ Legationis Paratas Condemnationes. Super Vobis Obtend. adjudicandi atque ad Videndæ audiendumque Vos ad Comportationem Documentorum massam Substantiæ ad S. Rosalie de Sierakowskich Czachowska sive ad. ultimo mentis atque Avis Derelicti emolumenti Rimi ac quibus Comportatis massam Substantiæ Constitutæ et Constitutæ massa Substantiæ non edentis Jam Contractu Spousalitio Inter se actricem ~~patrem~~ quod Stanislaum ac Rosaliam de Sierakowskich Czachowska sive actricis Parentes Die 7mo Januarij Ao 1752 in Pusillin Dotali gramentiam Transactionibus quibus cum præjudicio ea prejuna sive actricis matris Interessij quorum massa satis Dotem Rei aut matri competens assignari Portionem ex jno entarijs rebus actoto Sepulticiis Domesticis actricis matrem Respicientes Declarari Condemnari Petentem ad Rei Usufructum ~~Petentem~~ Obtinendum assignari Panis. in Solutionem Condemnandi atque Vobis Attendi Libris expensas refundi ac id Quid juris est Statui Citi Peritum et Respondendi Dat in Rawa Die 11 Mensis Maj Ao 1757

MRSP. Michael Mikołayczak de Zabolitki authe et pirat Palam Rui quia
Citatt Literatt Sigillatt pro quae praesens Servicae tenoris talis (inscriptae) Elid
Praefatt Citatt ad Bta Ilyszyno Tholowe Dichodurna in actu Contenta Dela
exportavit posuit Reliquit in Positione notificavit de quo Eius Relatio
In Raciaz in Positione actor Trium Ploane Sabbatho pt Dnm Cantate pr
Salvit Die 12 Mensis Maij. A D 1787

Copia Citationis ex Pte
GG Gutkowskich Conis SS.
Zakrzewski et Czacho
rowski
1787

Stanislaus Augustus Dei gratia Rex Poloniae
magnus Dux Lithuaniae, Russiae Prussiae &c.

Vobis Jos Joanni Chodzyńskiemu et Francisco de Chodzyńscie
Chodzyńskim ob Jos Stanislai Jastkowskiego Succi nuncios vos
moriens Congibius Victio et Mathi tum Antonio et Joan
Evangelio ob Felicis Jastkowskiego nec non Jos Joanni
Cadamo item Jastkowskim similiter exhaud et ad Causam
seu quetare videamini de Personis Bonisq vestris quali
Omnibus mandamus ut in Jonis Communibus Scribus
Terre, vocata Suam Cadentiam ex alternata mi Baranz
Cobrane pltis ac peremptorie Conjuncti ad Instantiam Jos Mariannae Chodzyńskiej ob Jos Thomae Chamyn
skiego Rebiech Comitis Vxoris Mathis Antonij Thomae Paul
Stis filior Chamyńskich necnon Ludovici Krajewskiego tum
Antonij Parentis Thomae et Mathaei filior Dobkiewiczkich
nomine Jos Mariannae Dorotheae Niemojewskiej procuratoris Actoq
ex una et Reum ex altera Judicem cum Cath de Lege requisita in
hac causa Documentis Causam praesens Suffragane Ci
vitatis seu potius ad parad antenioris Jmos parad Dominis
Joannis etc Cyndnis mi Bonis Chodzyno Vistis agitat
super te Jos Antonio Jastkowskiego obtentis rectificatorial
Jos verificare vobis Causam et actionem motis ob
Jos Mariannae de Niemojewskie Jos Antonij Dobkiew
skiego Comitis interpositis adductis vidq ad videndum et au
diendum admitendum vos ad dimissionem Actis quorum
Jos Mariannae Jastkowskiej Virginis similiter decisis
videlicet inse tacit ut legitimos successores devolutis
Bonis non obstante quibuscunq actibus quidquid ino
portatis pro re alia subsequente stringi Statutum de ea
dem forte per vos indebite prospa reddimus declaramus et
sionem quamvis fundi bonificare Censeri Condemnamus et
Jos Antonium Chodzyno Vistis assignari quo in Jonis Com
missis in Stationem omnium Inquisitionum evenerit Cen
suri in Publicationem pacis pro Jmo Condemnis obtentis nec
non super te Jos Antonio Jastkowskiego irrogari sensivimus
mas super omnibus Vobis Cui pro Contravencione Re
sto extendi Litis expensas refundi cuidquid Juris in
sidi et sententiam suis quantum et quatenus Datum
Varsaviae Die Nona Mensis Maij Anno Dni 1787mo

Stanislaus Augustus Dei Gratia Rex Poloniae Magnus Dux Lithoaniae Russiae Prussiae Masoviae Samogitiae etc.

Fili G. Laurentio Uniengski de Pmd Bonis quibus ipsi Omnibus mandamus ut in judiciis nris Tribus Plocensibus in Raciaz Celebrandis pttr ac Peremptorie Comparcas ad Instantiam Te Antonij Uniengski actu Qui te inhaerendo Proonibus auctus fatis Citat idque ad videndum et audiendum Te Ratione Sui actu Cum Tramea evaginata Superagressionis Superaggredienda Rixar et Contentionum excitationis Eaeque Tramea Convulnerare Omnino attentationis laesionis diffamationis Improbabilium Objectionis Pyror. in fundo actu Proprio Violenti modo ex Arberibus abreptionis Sepium Destructionis Praeterea hic in Oppido Raciaz Sui actu Reperibilis et nihil mali eveniri Speranda nulla ex ratione Oppressionis Vestium Dislaceratione Comminationis variar propallationis aliarque injuriar. et Oppressionum in Interrogatorijs Tractu Causae Specificandae ac Omni Inquirendi genere probandae Peractionis Poenis tam Pnalibus quam Crumenalibus puniri Inquisitionem Omni educendae mandari bonificationemque Omnimodae ad Inveniri aut qd juris Intestatis Sis Paritures. Dat in Raciaz Die 11ma Mensis Maij A D 1787. Non Solum in ante ver. et Nunc

M. R. P. Joannes Stofiali de Lempino authoris et Juratus Palatr Rist quia Ipse Citatt Literatt Sigillatt pro judiciis praesentibus Servicus teneris talis (inserat) Edictt Cenae praefatt Citatt ad Bra Pacolali Die Tredurna in actu Contenta Detulit Exportaiu Possid Reliquit et de positione notificavit de quo Ejus Relatio

In Raciaz in Positione actor Trium Plocensibus Sabbo pt Dni Cantelle proxo Scilicet Die 12da Mensis Maij A D 1787

Citant G Unierzyski
Per G Unierzyski pro
pria [illegible] in Rawicz
1787.

Solutum f. 2. gr.

[illegible]

Stanislaus Augustus Dei Gratia Rex Poloniae Elec

Nobilis GG. Valentino Starzewski et Stanislao Pomianowski ac Josepho Kaminski de Pinis Premisque Vris qtt. Omnibus mandamus utrique Tribus Plocae in Ravaz Celebrandae pttt. ac Peremptorie Comparcatis ad Intentiam G. Martini Karwowski actu Quirosi Inhaerenae Macinibus Suis authe facto Citat idque ad videndae eraudiendae ~~vos~~ Cassato ac Relaxato Arresto Actae ~~[illegible]~~ GG. Starzewski et Pomianowski Super Summa et Marcis Dan. Condrli in Premis Blonimo Gule Anno Elapso 1786. Inter Scaut. ab Una ac Te G. Kaminski Pte ab altera Lato ~~ab~~ a Te G. Kaminski pro re G. Stanislai Karwowski ~~Sili~~ adjudicato Per Eunae Vero Gri Stanislaum Karwowski Sili. acti authe Cessis Te Gri Kaminski ad Solutionem Eiusdem Summae ac Marcarum Dan. Supra ord. adjudicato ~~pro te actu~~ Principi ~~G. Stanislao Ka~~ ~~[illegible]~~ ~~[illegible]~~ ~~[illegible]~~ ~~[illegible]~~ ~~[illegible]~~ ac id qd peris cum Statu Dan. in Ravaz Die 11. Mensis Maij AD 1787 MRSP Joannes Rafalak de Borzewo Act. J. Palaw. Rest. Terra Ipse Cit. Literat. Sigill. Pr. Indiis Pred. Sevicz Tenerit Tabi Inscriar. Edit. Cum Ipsa Cit. ad et Judicem Cum G. Starzewski et Pomianowski ad Bona Starzewko Cum vero Gnum Kaminski ad Bona Blonimo Gule utraq. Die hodierna in actu Contenta Detulit Expedand. permit. reliquit et de Quolibet notificant. de Quo Judic. Inlit. relao

In Ravaz In Positione actu Trium Plocae Sabbatho post Dnicam Cantate proxo Scilicet Die 12. Mensis maij ad Domini 1787.

Pr. Poena pro Contravenientibus Dan. Super te Extend.

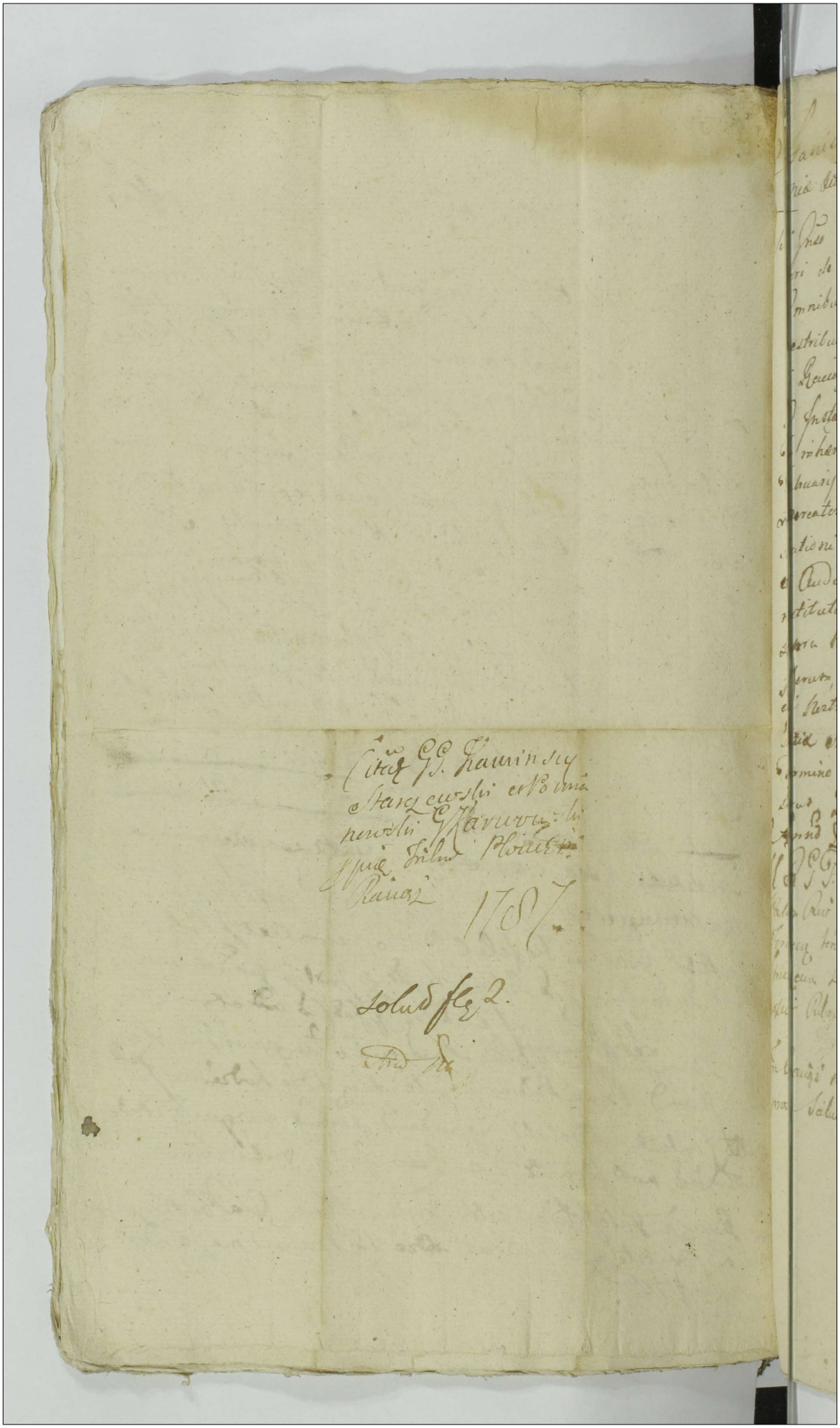

Stanislaus Augustus Dei Gratia Rex Poloniae etc.

Tibi Gnso Blasio Wiercinski in Bonis Strzeszewo Possessori de Persona, Causa Infrascriptae Bonisq Tuis Gnaliter Omnibus, Mandamus, ut in Terminis Communibus Terrestribus Plocenq justa suam Cadentiam ex Alternata in Raciąż Celebranq Personaliter ac Peremptorie Compareas ad Instantiam Gsi Laurentij Zochowski Actoris, Qui Te inhaerendo Scripto Manuali die Vigesima Secunda Februarij Annô praesenti Infideli Mędel Moskowicz Mercatori in Vissogrod Manenq dato tum Manifestationi factae v Faciens Citat, Idq ad Videndum et Audiendum Te ad Solutionem seu potius ad restitutionem Summae Sex Aureor Hungaricalium, a Supra nominato Mędel Moskowicz pro Siligine acceptorum, adusq tamen Siliginis n restitt Sententia Judicij Nostri Stringi, poenis affici, ac id quod Juris et Justitiae erit decidi et Sententiari. Citaris igitq Sis Termino adveniens parituris et Judicialiter respinsurus. Datt in Raciąż Die Septima Mensis Maji Annô Dni 1787mo.

Il R. G. P. Benedictus Brzechocki de Malenie auctius et pro Palam Ruit quia Ipse Citatt Literatt Sigillatt y judicii praesenti Tenoris talis (inserat) Edictt Cong Praefati Citatt ad Bona Strzeszewo Die hodierna in actu Contenta Detulit Expertavit posuit Reliquit ex Positione notificavit de quo Ejus Relatio

In Raciąż in Positione Actor Trium Plocenq f. 6. pt Dni Cantata proxa Salvit Die 11ma Mensis Maij A. D. 1787

Citatur G. Wircinski
per. G. Łochowski
1787

Stanislaus Augustus Dei Gratia Rex Poloniae Magnus Dux Lithuaniae etc.

Tibi Perillustri Adm Rndo Vincentio Czmielowski Praeposito Ecclesiae in Ka
mienica Congregationis Vongrovienae Bz Rzewin cum attinentiis
Possessor Commissario de Prna Causa infra scra Bnisq tuis gnlr
omnibus mandamus ut in Trius Communibus Trrbus Plocen
juxta Suam Cadentiam et Alternata in Raciąz celebrand
pltr ac peremptorie compareas ad Instaam Gsi Laurentii Zo
chowski Actt qui Te inhaerendo Scripto mnli die vigesima quin
ta Mensis Junij Ao Millesimo Septingentesimo Octuage
simo quarto in Ciechanow datuati citat idq et Eo quia
Tu licet Si Summam Quadringentorum Viginti Florenorum
Polt una cum Provisione provenienti per Ill Gm Adamum
Malinski Cmrium Trrum Vissogrodienae Gsae Catharinae
de Swiezkowskie Woyciechowska debitam per se Actt
Tibi oblogoenae pmisso Scripto Exoluto Evaveris Quietao
nemq ac Locaonem Ejusd Summae procurare obstrin
xeris tamen Eidem Scripto hucusq non Satisfecisti Qua
propter Citatis idq ad videndum et audiendum Te ad Satis
faonem pmisso Scripto omnimodam per Sententiam
Judicij Nri Stringi ac id quod Juris erit dicendi et Sententiam
Sis itaq Trno advenienti pariturus et Judlr Responsurus
Datt In Raciąz die 7ma Maij Ao Dni 1787mo

MRP. Benedictus Prochocki de Malenie authus operatus Vulgar
Rcio quia Ipse Citatt Literato Sigillato pro judiciis praesentis in Raciąz
Celebrandae Servitio teneris talis (mereas) Elitt Exnae Praefatt Citatam
ad Bam Rzewino Die hodierna in Actu Contenta Detulit Exposita
ut possit Relinquit ordine Positione non fuerit de quo Ejus Relatio

Raciąz in Positione Actor Trium Plocen fb. pt Dni Cantate pro
Subiit Die 11 Mensis Maij AD 1787

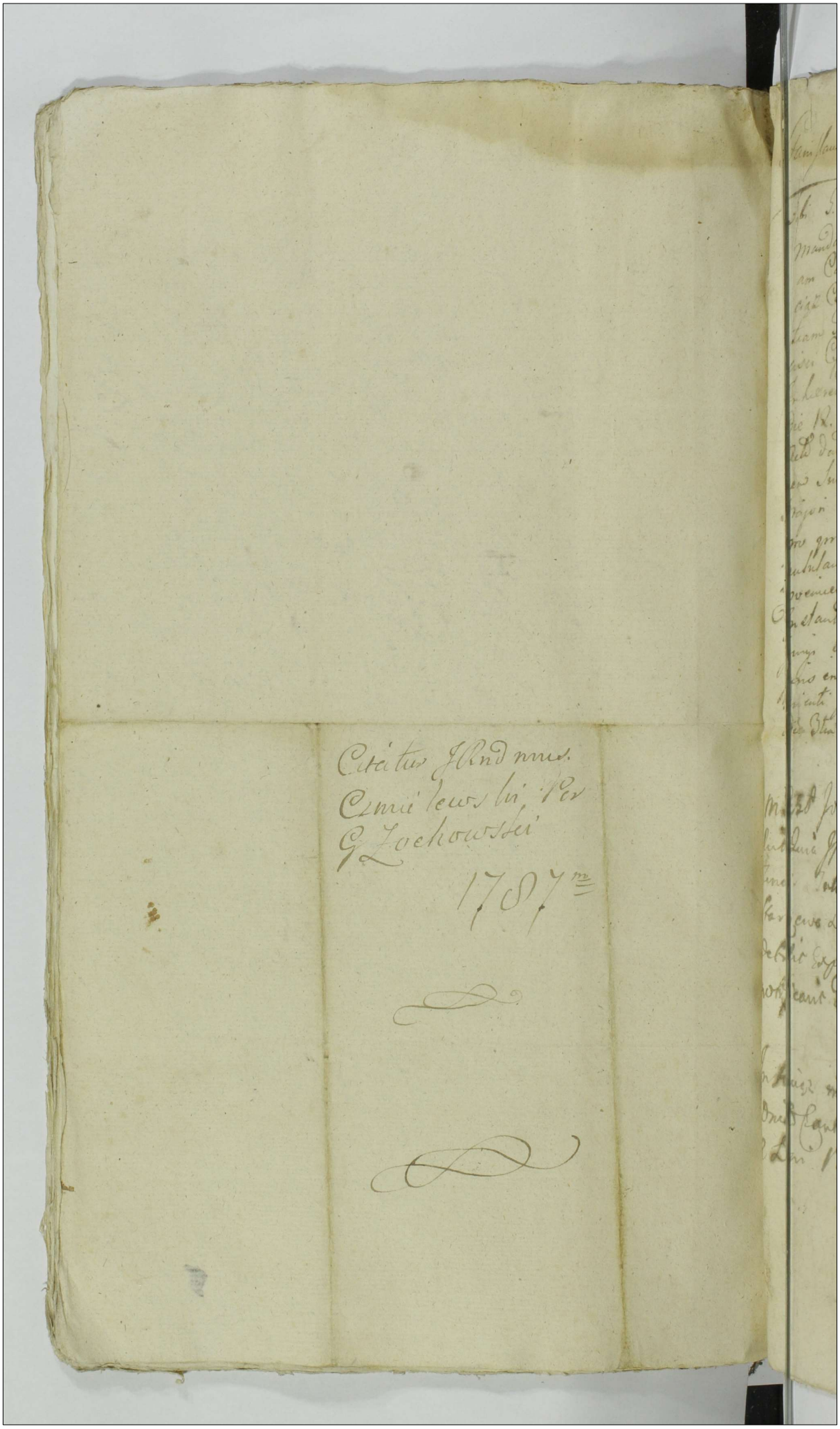

Citatur J Rndmus.
Czmielewski Per
G Zochowski
1787m

Stanislaus Augustus Dei Gratia Rex Poloniae etc.

Tibi S. Valentino Starczewski de persona Bonis Tuis quatenus obus
mandamus ut in Trinis Communibus Trinis Plocensibus juxta Su
am Cadentiam Lege descripta ex alternata proximius in Ra
ciąż Celebranda pro tribunali ac peremptorie Compareas ad Instan
tiam Gsae Agnethis de Starczewskie olim Trinosi Fran
cisci Cywinski Relicta Consortis Viduae actae Tuae Te
Inhaerendo Scripto Manuali de Data Ejus in Płonsko
Die 12. Mensis Junij Anno 1786to In Personam Tuae
actae data citat Idque ad Videndum et Audiendum te ad Solutio
nem Summae Monaginta Florenorum Polonicalium ex Summa
Majori Centum Monaginta florenorum Polonicalium restante
pro pretio Sortium Bonorum Starczewa profectitiae
pupillarum una cum provisione pro Anno uno sibi actae
proveniens Sententia Judicij Nostri Stringi Solutionem
Instantaneam praemissae Summae una cum provisione Ja
junij litis expensas refundendum declarari ac id quod
Juris erit Tuae Te Statui decidi et Sententiam Sig Trino ad
venienti pariturus et Judicatum responsurus Dat in Raciąż
Die 3tia Mensis Maij Anno Domini 1787mo

M. R. P. Joannes Rafalak de Berzewo act. J. Palan
Lit. Quia Ipse Cit. Literae Sigillatae Suae Praesentis Servitio
Tenoris Talis Inseratus ex D. Cap. Ipsa Cit. ad Bona
Starczewo Die nona Mensis Maij a ~~Dni 1787mo~~ Praesentis
Debitis Expectavit Posuit reliquit et de peritione
notificavit De Quo Praesens Ejusdem Mihi relatum

In Raciąż in Positione actorum Trinum Plocensium Sabbato post
Dnicam Cantate proxime scilicet Die 12 Mensis Maij
a Dni 1787.

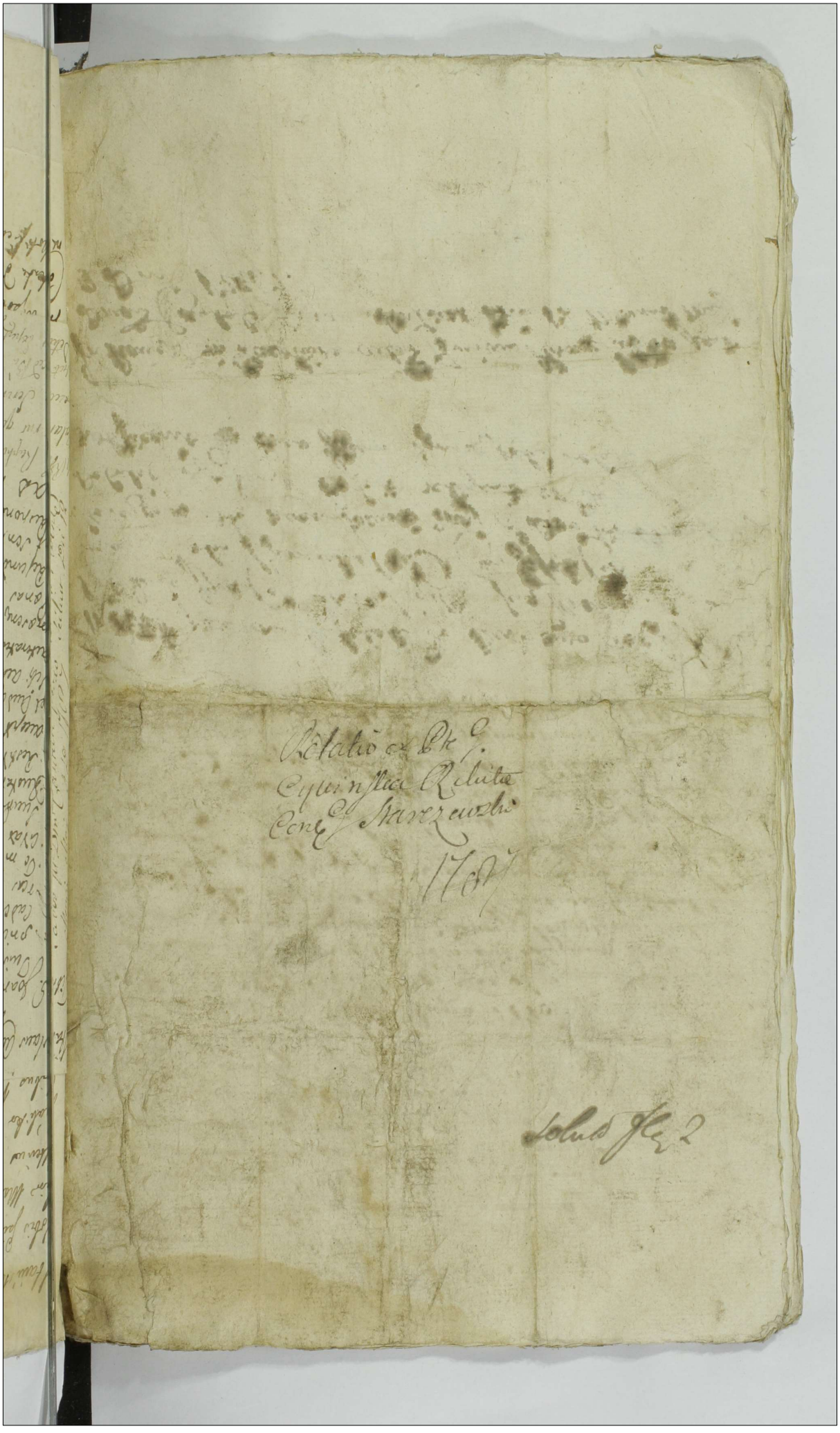

Stanislaus Augustus Dei Gratia Rex Poloniae et E.
Vobis Gnis Mathiae Dobrski Bernardo et Hiacintho Goszczyc-
kim Martino Wysocki Josepho Rostkowski Antonio Leu
Alterius Umis Strusinski de Personis Bonisq Vestris
Gnaliter Omnibus Mandamus ut in Trnis Commun
Ctibus Plocen Trn 4ta prius aut proximius ab hinc

Stanislaus Augustus Dei Gratia Rex Poloniae Magnus
Dux Lithvaniae Russiae Prussiae etc

Tibi G. Joanni Kociecki de Persona Bonis ac Summis
Tuis gltr Omnibus mandamus ut in T. C. T. Plocen T. G.
prius et proxime ab hinc in Raciąż Juxta Suam
Cadentiam Celebranda Rlr ac Peremptorie Compa-
reas ad Instantiam G. Antonij Gyzynski actoris
Te inhaerendo Maiori Authe facti vel Facienda
Citat Jog Jico Quia Tu per Inpositionem Aresti
Suum Actum in Litis Expensas frustranee induxisti
Quotam Certam Tibi pro Ego per Suum Actum Dat
Restituere Renuisti in Eaq Quota Alium Eqvum
accept Arestare praesumisti Quare Citaris ad Videndum
et Audiendum in Causa Extraditionis Egui in Quota
Sibi Actum Debitum Accepti incompetenter Actionem
Acteratus Tui Com Se Actum Format Sententia Judicij
praesens Decerni Respectu indebiti Vexae Super Te
Poenas Pnales et Crumenales extendi Litis Expensas
Refundi Caetera pro Causae Praesens Statui Decidi
et Sententiam Lis Trno Pariturus et Judicatur
Responsurus Dat in Raciąż T. 2. pt Dn Cantate
AD 1787.

In Raciąż m. Authore Actis Trium Plocen
Actis pt Dni Cantate pro Cultu Dei 12
Mensis Maij AD 1787

MRP. Raphael Zuchelkowicz de Kozkowo Actor et Jurat
Palam rui quia ipse Citatus Literatus Sigillatus pro Judicio
praesens Servicium tenens Tibi Insinuatus Elite Cor Pulsatus
Citatus ad Bn Mazecen Die hodierna in Actu Contenta
Detulit Expectant Possunt Reliquit et de Positione Notificant
de quo Eius Relatio

Contenta detulit expectant possunt Reliquit et deposita
ne Notificant de quo ejus Relatio

Citatur Ghorzycki Pa
G Gizenski p judicium
Szuc in Reiniez Cathn
1787

Solut fl 2

Solut fl 2 p

Stanislaus Augustus Dei gratia Rex Poloniae et E.
Vobis Gnis Mathiae Dobrski Bernardo et Hiacintho Goszczy-
kim Martino Wysocki Josepho Rostkowski Antonio Leo
Alterius Unius Strusinski de Personis Bonisq Vestris
Gnaliter Omnibus Mandamus ut in Tmis Commu-
nibus Placeat Fra 4ta prius aut proximius ab hinc
in Rawicz Juxta Suam Cadentiam Celebrandae Pater Perem-
ptoriae Comparentis ad Instantiam Gnosi Pauli
Wolski Acto Qui Vos Inherendo Legibus Regni de
Peragendis Testimonijs Sancito Citat idq ad
videndum et Audiendum vos ad Deponendum Recogni-
tendumq Vere et Fidele Testimonium in Causa
inter Se Acto Annam et Gnos Theodorum Brudzinski
et Annam Strzeszewska invicem Conjuges Pte ab altera
in Judicio Nostro Verteq et Agitanq Quod Si Recu-
samini Sciatis Vos Penis Condignis ad Mandatum
Regis Mulctandos fore ad invenim Litis itaq
Tmo Huic Paritum et Judex Testificatum Dictum
in Rawicz Die 7ma Mensis Maij A.D. 1787.

M.R.P. Stanislaus Jankowski de Malachowo Authent et Jurat
Palam Rite quia ipse Cit Literas Sigillatas pro Judicijs pro
Lerice Fecit Conj Cit. et quia Conj Gnus Dobrski ad Bona
Dobrski Conj Gnos Goszczykie et Rostkowski ad Bona Brudzina
Conj vero Gnus Strzeszinski ad Bona Rostkowo Conj Denique
Gnus Wysocki ad Bona Lelice Omnes Die hodierna in Acta
Contenta detulit expertis posuit Religiosis et depositis
in Notificant de quo jus Relatum.

Stanislaus Augustus Dei Gratia Rex Poloniae etc. 543

Vobis Illustri Admodum Rendo Matheo Praeposito Zgliczynensi Patruo
et Adamo Filiastro Gutkowskim de Personis Bonisque vestris qua
ter Omnibus mandamus ut in Terminis Communibus Terribus
Plocensibus Justa Suam Cadentiam et alternata in Raciąż Coelo
Franciscanae pltr ac peremptorie Compareatis ad Instantiam Q. Antonii
Gutkowski Actoris Qui vos Inhaerendo Mandato Authentice facto Citat
Audiendum et Audiendum vos ratione sui Actoris Mandatum Coram Actis
Praesentibus in Plonsko die Tertia mensis Februarij Anni Currentis mul
Irrealibus Punctis repleta Circumscriptionis Poenis tam Crimina
libus quam Personalibus de Circumscriptoribus Sancitis ad
Mentem Legis Puniri per Sententiam Judicij nostri stringi
Sitis Expensas refundi ac id quod Juri et Justitiae erit decidi et
Sententiari Sitis Termino adveniendum Parituri et responsuri Datum in
Raciąż Die 10 mensis Maij Anno Domini 1787

Ad RSP. Casimirus Wawrzeniecki de Sedlowo Authentice expertus Palatinus
Rus qui Ipsum Citatum Literatum Sigillatum propriae Praesentiae
Servitio tenens latis Inscriptis Edictis Conventus Praefatum Citatum
ad Bona Gutkowski Vite Die hodierna in Actu Contentum
Detulit Expertaque posuit Reliquit et de Positione notifi
cavit Requisitum Actus Relatio

In Raciąż in Positione Actoris Trium Plocensium Sabbato post Dominicam
Cantatis pro Salutem Die 12 Mensis Maij A. D. 1787.

Citatio ex Parte G
Guthowskie 1787

Exhaded

Stanislaus Augustus Dei Gratia Rex Poloniae Magnus
Dux Lithvaniae Russiae Prussiae etc.

Tibi G. Joanni Gutkowski de Persona Bonis ac Summis Tuis
gltr omnibus Mandamus ut in Trinis Comb. Trinis Plocensi
T. 3. prius et Proximius ab hinc in Raciąż juxta
Suam Cadentiam Celebrandis Pltr ac Peremptorie Com
parcas ad Instantiam G. Antonij Gadomski Actu Qui Te
inhaerendo Scripto Certo Manuali Die 22. Mensis
Julij Ao 1784. Plocie Datum Per Te Cito in Rem Qui
acto Dato Citato advidendum et Audiendum Te ad Instan
taneam Solutionem Summae Centum Quinquaginta
Flor. Pol. Scripto Supra adnotato Contractae una
cum provisione ab Eadem Summa Proveniente Senten
tia Judicij Praesentis Stringi Litis expensas frustranee
erogato Refundi Caetera pro Causae Praesentis exigentia
Decidi Statui et Sententiari Sis Trno advenientis Pariturus
et Judlr Responsurus Dato in Raciąż T. 2. Pt Dni
Cantate A.D. 1787. ab Actu Contraventionis
Eodem Scripto.

N. P. P. Franciscus Gawronski de Rogozino authr. expirato Palam
Ritt quia Ipse Citato Literato Sigillato per pia Praesentia Sententiae
Teneris talis (Inserat) Edicto Cons. Praefato Citato ad Pia Gutkowski
Die hodierna in actu Contentum Detulit Expectavit possit Reliquit et de Positio
ne notificavit de quo Eius Relatio

In Raciąż in Positione Actor Trinis Plocensis Feria 5ta pt Dni Cantate
proxime Subiit Die 10. Mensis Maij A.D. 1787.

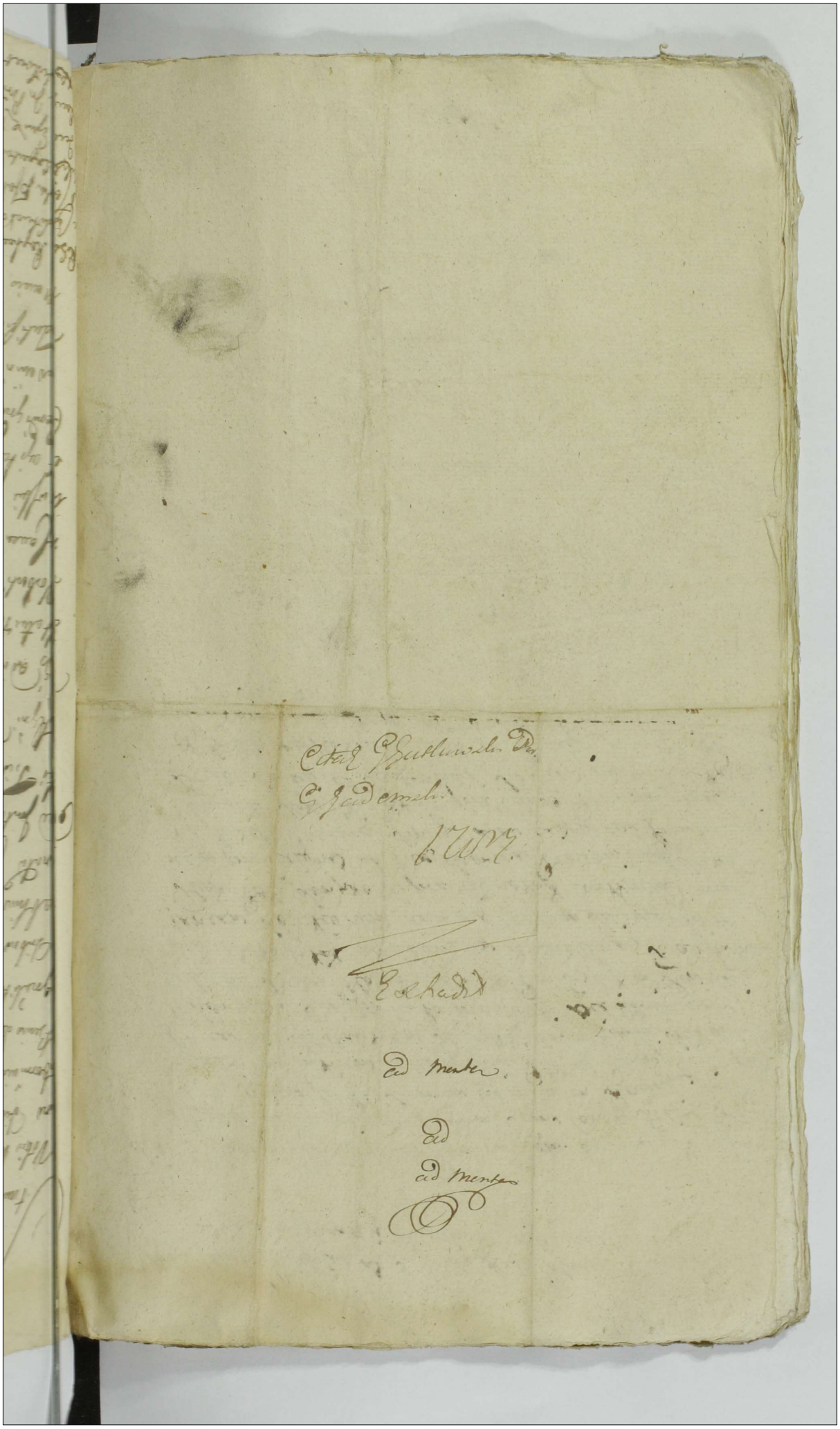

Stanislaus Augustus Dei gratia Rex Poloniae etc.
Vobis MM. Paulo Parenti Dapifero Ludovico Valenti-
no Filio Lutkowskim Bonorum Lempino Haeredibus
Dominis Suae Laboriosis Simoni et Norberto de eiusd.
Bonis Lempino Subditis de Personis Bonisque Vestris
generaliter Omnibus Mandamus ut in Terminis Commu-
nibus Plocen. Fra 4ta prius aut proximius
ab hinc in Raciąz Justa Suam Cadentiam ex alter-
nata Celebrandae Pltes Peremptoriae Comparentes
ad Instantiam Nostri Joannis Kwiecki Susceptan-
tis Tris Plocen. Acta Qui Vos Inhaerendo Legibus
Regni deperagendis Testimonijs Sanctis Citatis
idque ad videndum et Audiendum Vos Dominos ad
Statuitionem Supra scriptorum Subditorum Simonis et
Norberti pro Deponendo ~~[illegible]~~ Testimonia
in Causa interesse Acta abunt et Vos met Meos Lut-
kowskie pte ab altera in Judicio Nostro Vestrae
et agitanda in Casu Remittentes Sicutis Vos Penis
Condignis ad Mentem Legis Malitandos fore ad
inveniri Litis itaque Termino huic Parituri et Judicio
Testificatum Datum in Raciąz Die 7ma
Mensis Maij Anno Domini 1787mo

R.S.P. Raphael Kryszczak de Kiełbowo Lect. Palaeo Rect. Juris
e Cit. Literat. Sigillat. Praesidiis Pro Servitio Terminorum Jahr Inscriptus
et Centra Praefat. Cit. ad Bona Lempino Die hodierna Judicio Contenta
Tulit Expectavit Posuit reliquit et de peritione notificavit
Jure Ejusdem mei relato
Raciąz In Peritione actor Terminorum Plocen. Terrabta pert. Domini Combat.
[illegible] Sedlecet Die [illegible] Mensis Maij A. Dni 1787mo

Stanislaus Augustus Dei Gratia Rex Poloniae magnus Dux Litthva-
niae Russiae Prussiae etc

Tibi Gio Ignatio Niedrowski de Pma Bonisq Suis gnlti omnibus man-
damus ut In Terris Communibus Trinis Plocensi juxta Sec-
am Cadentiam ex alternata in Raciąż celebranda pltis ~~[illegible]~~
peremptorieq Compareas ad Instantiam Lbsorum Moniae
Julianae Vini Mris et Laurentij Kusiakow Invicem Conjun-
de Bonis Krasewo Podborne Subditorum Actis Qui Te et quo-
dem Lbsi in Assia Mei Josephi Koziebrodzki Camerarij Trinis
Dobrinae Dni Suj et Gri Antonij Rębnowski Inhaerendo
Mandati Suae Coram Actis Authis Rni illatae vel Infe-
rendae Citant Jdq ad Videndae et Audiendae Te ad Instanta-
neam Extraditionem Juvenae, Suum, Gallinarum, Rem
mobilium ac totius Supellectilis Domesticae per Se Actricem
Stante Viduali Statu Sanguineo Sudore elaborate et Sibi
Accumulate per Te vero Nulliter post Mutationem Suae
Actis Status Acceptae Una cum Accrescentia ac Bonificatione
Usus fructus ab Ejus percepti per Sententiam Juris Ministri
Stringi et Adigi ac Jd quod negotium poposcerit Contra
Te Statuj decidi et Sententiari Sis igitur Tmo huj pari-
tunes et Judtis Responsurus Dat in Raciąż Die Prima
mensis Maij Ao Dni 1787mo

Ad RRP. Albertus Kłosik de Kraszew ~~[illegible]~~ Authe et Juratus
Palam Rit quia Jmc Citatis Literatis Sigillatis pro Jure
praesentis Servitus teneris talis Inserat Exhibit Coz
Praefatis Citatis ad Bi Kraszew Dalne Die hodier-
na in Actu Contenta Detulit Expectavit posuit Rebus
quae in Positione Inhaerent Deque Cuius Relatis
In Raciąż Dd in Positione Actor. Jnd Ploc Sabbato
Dd Cantata pro Salvo Die 12 Mensis Maij Ao 1787

G. Niedrowski per Libros
Kusickum de Bonis Kra-
szewo Podsurne subditos
pro Jud. Terribus Ple-
censibus

Citatur

1787mo

Stanislaus Dei Gratia Rex Poloniae Magnus Dux Lithuaniae
Russiae Prussiae &c
Fidelibus Jus Dominicae et Leonardo Laurentibus de Casimiro Filio Limitaneis
nostrum de Luis Bonis Vestris gratiam Omnibus mandamus ut Ju
Terminis Communibus Tribus Horae Feria Quarta primo vel
proximius abhinc futura quam Audientiam Legi pro
eundum ex Alternata in Actis Celebrandis plus peremptorie
Comparatis ad Instantiam Mri Josephi Francisci Lini Mris Bole
slai Kowalewski Camerarii Luis Albinae dum Generum Paul Lube
nycki et Antonij Belmanskii Alt. Albi Hilarij Guillotonis Act.
Luis vos et Ludem Bonis in Assistentia Dni Luj Alt. Generum dam=
mel Generum Inhaerendo Mandm sub Terram certos Authis Bni illatae
vel inferendo Citandi Jtj ad Videndum et Audiendum Vos Bnis Inventari
eram ultra Inquartationem sortitam sortiendum Vestra Tantumme
do in Bonis Stawczin Existens Tempore Venali Conservatae=
nis Pascuorum tantantum Lujs Inventarijs Verum etiam et ab
aliji Vicinis in detrimentum solummodo Inventariorum mi
lites ad praeiudicium Cumpetis Exparuationis Damnorum permitto
rum nonnolum in Bonis Stawczin Ad etiam in Bonis Vrasu
wo Judicialiter in Inventis quam et Bonis Inventarijs
Quj illatorum, Jure Talionis et Belmanskii Cina illatorum
rorum Damnorum sese Opponentes Verbis Statum Nobilita=
rem nondum entibus Injurijs, Diffamationis Nomen Laboriosi Hi
larij Guillotonis Nulla de Causa Oppressionis Convictionis, ac
alienum Violentiarum Interrogatorijs Quorumcunque Inqui
sitionibus Inducendarum poenarum poenis Distinctus pro
qualibet Demerito Justi et Delicti Libere se Defendan, Nemen
Conservationem Inventariorum ultra Inquartationem Jurti=
mentis Vestrae Bonis impositam per Sententiam Jud. Mri pro
fibi Bonificationem Damnorum Injungi Ac Jtl quod Jurs
et Negotij exigit Ordinem Vos Statim Decidi et Sententiam
Litis Jpsius Bnis hujus Juntum et Juditio Regnorum
Dei Dni nostri Jesu Christi hujus Mensis Maij Anno Dni 1707mo Albi Nulla
Responsio Vestri existit Quam autem Se Jmo Dominus Universus
Gratia Mercy Suj

Mr Regd Laurentius Kunicki de Kraszewo Author et
Juratus Palam Rid Luda Jure Cti Lokvad Szyllad Judicij
Per Terras Generalis Dalis Jnterabus Jedit Cz Jsak ad
Bona Stawczina Dne Indictus in actis Sententia Deliberat Et
Judicandi Potestate Relictum et de praesidio notificandi De
Lua Jpsum Ejusdem mihi relata.

In Quorum Jndemnitate actus Jnscriptus Plocz Sabbatho post
Dnicam Cantate Jpso videlicet Die Mensis Maij
Anno Dni 1787mo.

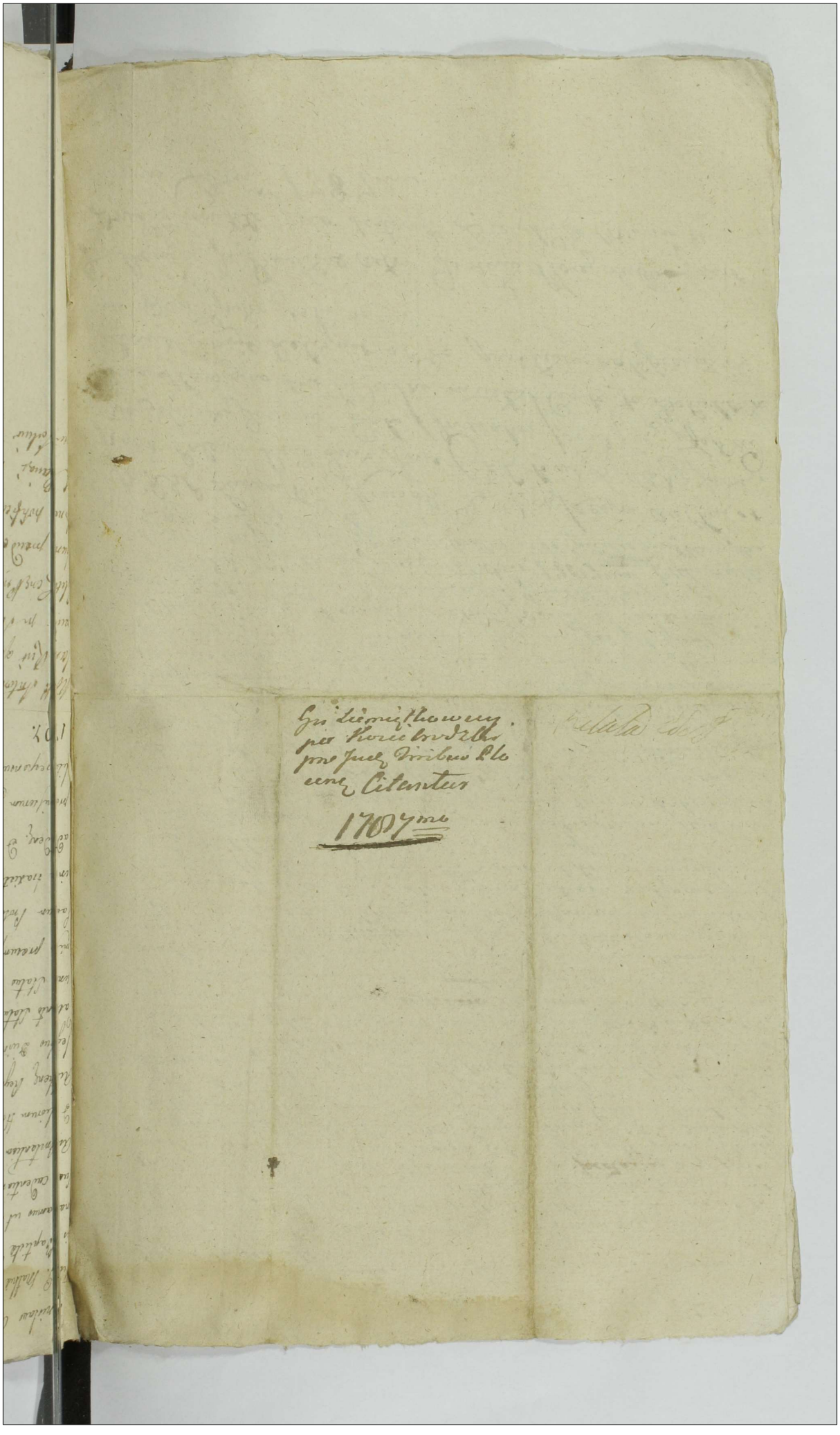

Gr. Ziemiątkowscy
per Kościelnodzki
pro Judæ Tribus Plo
cenę Citantur

1787mo

[illegible]

Stanislaus Augustus Dei Gratia Rex Poloniae &c &c 518

Tibi G. Mathiae Wolski Bonorum Zytowo ad Vigiliam Festi Nativitatis S. Joannis Baptistae Tenutario Possessori de Persona Bonisq ac rebus tuis Qtr omnibus mandamus ut in Trinis Communibus Tribus Plocen. prius aut proximius juxta Suam cadentiam in Siepr Celebranc. personaliter ac peremptorie compareas. Ad Instantiam Mci Josephi Kaminski Dapiferi Nurenc. Bonorum Zytowo et aliorum Haeredis Actt. Qui te inherendo Manifestationi Suae coram Actis Authenc. Regni factae seu faciend. citat idq ex eo quia tu praetermissis Legibus Divinis et Humanis Deo ac Hominibus abominosis, sancitis, et non attento Statu suo Matrimoniali peccati gravis Adulterij cum variis Personis Status Foemelli cum injuria Personarum variarum ac scandalo comisso praesumpsisti, nec non per concussionem consortis tuae accelerationem fatorum Prolis causa extitisti, poenasq exinde Legibus Regni succulitas in se traxisti et promeruisti pro quibus super te decernendis adcitaris idq ad videnc. et Audienc. te Poenis Personalibus puniri, Scrutinia in Ordine praemissorum assignari ac id quod Juris erit decidi sis pariturus et Judicialiter responsurus Datt in Siepr Die Tertia mensis Maij Anno Domini 1787.

NRBR Antonius Rogowski de Nadratowo auctae et jurat Palam Rit quia Ipse Citatio Literatio Sigillatio propria Praesentia pena in Siepr Celebranc Sorviens teneris talis Inserat Edicti Cenc Praefati Citatio ad Bi Zytowo Die hasterna Actum hum praecedenc Detulit Exportavit possuit Reliquit et Possessione notificavit de quo Eius Relatio

In Raciaz in Possessione Actor Trin Ploc. f. S. pt Dni Cantate pro Salvis Die 10 Mensis Maij A.D. 1787.

Citat. J. Wolski per
ch. Kaminski
1787

Extradit
Chat. 1.
Mk. 2.
Dob. 1.
Dob. 1.
Plem. 1.

Stanislaus Augustus Dei Gratia Rex Polonie Magnus Dux Lithuanie
Russie Prussie Etc:

349

Cum Paulo Zabłocki vice Notario Trib: Plocens: de Persona Cesissa In-
scripta Bonis q. Dni grabitor omnibus mandamus ut In Primis
memoratos Tribus Plocensibus Tribunalibus Quadruplicis Primo vel proxime a Nobis In
vigore Edictorum celebrandis, alibi de Peremptorie Comparere ad Instantiam Prom:
Regis mund: Stuarskij Camerarij Trib: Plocens: ac Suo de Intimando
ante hac ante fact vel faciend: Protest: Suis Obtij Documentis Causam
suam Suffragan: Stat: Dig: et Rationis de Quest: Marcas Quingentas
Evocatorie Sibi acta ac Sibi ad Judex Tribunal Suis Petitorijs
cento Ejusdem Judicij Intimatis Suis Petitorijs Juxta Statuta ante Hu-
manos Casus Limend: et Judic: apleb: Statuet Die vigesima Sexta Mensis
Ao 1784to Julij de acta et de ac pres Lucas Nerzynski Subda
fact Sand: amicus et Symplicitas Nierzycka Cessis Protesti Stuarsk
Sibi adjudicat obloquente obloquente Suis Causa Causidicis Ejus
dem die 26ta Mensis Julij á 1784to per de Juramentum Edicti Mem
orijs Civilibus Cessis Suos Obtij acta ac Sibi Citationis nre Relationis
Literis Nuncij Regij de Lowicz Marci Pietro-
wski ac Citationem Executi Quinimo apud se Detinet
to per Re acta non persolvens quinimo apud se Detinet
a per alter Citand ad audiend: ac Causidicos de ad per
Statuend Relationis de Prementis Marci Dudzenski de acta
mentem per Deputand Judicij merito Stringi Solutio-
nem Judicat a Judicij Literis Cessionis Refundi ac Pro quod
Judicio erit Decid: et Sentent: Sibi Stuarsk Quod adveniat
Statutum et Judicatum per Nos Datum In Radzieiowice die qua
supra Mensis á Dni 1784to.

(L.S.) Valentinus Nowicki de Wolucza Custos et Jurati Scholarum
Qui quia Ipse Electus Literatis Capitulum pro Jure
Patronat: Tenens Vacantem Edictis Cone Prefecto Studiorum
Die Decembris Die hac Causa actum Nemo Procurator
Delecti Capitularis Nihil Quicquam de Petitione notificavit

Stanislaus Augustus Dei gratia Rex Poloniæ &c.

Fidelibus D. Matthiæ Wolski Bonorum Zytowo ad Vigiliam Festi Nativitatis S. Joannis Baptistæ Tenutario Possessori de Rerowa Bonisq; tuis ac rebus tuis Qtr omnibus mandamus ut in Trnis Communibus Tribus Piocenq. prius aut ptimis juxta suam cadentiam in Siepr celebrandq. Ptr ac peremptorie compareas. Ad instantiam Mthi Josephi Kominski Dapifer Nurenq. & Febrund de Kuzborskie conjugum suprascriptorum Bonorum Heredum Adll. Qui te & quidem M. Comers in absentia Mri. mariti citant id; ex eo quia tu premissa Bona Zytowo Suorum Adll. Heredib per decem seriem Annorum in possessione sui tenutaria tenta Eadem Bona ad ultimum ruinæ Statum deduxisti, Ædificiaq; curiali quam rurali, ob neglectam Eorum ex munere tui per contractum in te assumpti reparationem desolasti juxamina ob nimiam & in practicatam maceratione ac in alios villis vicinioribus expectata sibi Bonificatione expectatasq; labores exhalata feisti & sibi Adll. in hacce damno causa extitisti Subditos angarisasti & injuriasti, in super lucrativis contractibus Arendatoriis non prestita Satisfactione nec nisi suis modis emunctis quietantiis et practicatum ex contractu in Anno prime proxime tibi lorrenti dum Mthi Adll. post combustionem accidentalis ignis Aulæ in Bonis Jstis alioq; possessione extarunt mentionata Bona Zytowo in sui possessione decaepere voluerunt, tu citatis conscriptis tuis irrealibus Regestris formatisq; injustis & nullimode bonificandi possibilibus pretensionibus, nec prius de Eadem Bonis condescendere appromisisti dum Summa quatuor millium centum florenorum Polonicalium anticipando Festum Nativitatis S. Joannis Baptistæ & defuncto pro Festo circumcisionis Christi Dni exoluto extiterit expropriatis Regestris ac pretensionibus quasi pululans non intrando in obliquidationem & cognitionem preinsertorum Regestrorum et tuæ cujusdam illegalis pretensionis per exoluta fuerat, dein Summam centum Aureorum Hungaricalium mensuetu Anni presentis condictatam sibi Adll debitam neutiquam quo methodo exsolvere recusasti & summopere se Adll. per tuos illicitos progressus damnificare et injuriare intendisti, quare adcitatis id; ad videnq. & audiendum te ac omnimodam comparationem tam contractuum uti pro una manu scriptorum, apud te rapotabilium, nec non Regestrorum quorumvis per te conscriptorum & sibi Adll. in quandam obumbrationem communicatorum tamen ac receptorum stringi quibus comparatis & resolutis condescensionem in præmissa cognitionis & obliquidationis tum bonificationis fundi pretensionum ad mentionata Bona Zytowo assignari bonificandam omnimodam sententiam actus quæris per te cum præjudicio exquisitis sufferi litis expensas refundi mandari ac id quod juris erit decidi, Lis partibus & Judicialiter reponendo Datt. in Siepr Die Tertia mensis Maji Anno Domini 1787.

M. R. P. Antonius Rogaroski de Nadratowo actor, et pirat[illegible]
Rit quia Ipse Citatt Literatt Sigillatt p. pia Praeum[illegible]
Supre Calibrane Servicne tenens Tulis Imperat[illegible] Eli[illegible]
Cens Praefat Citatt ad Bi Zytow Die hesterna Actor
hunc Praeudens Detulit Expertavit possit Reliquit ad
Positione Notificavit de quo Eius Relatio
Fr Raciąż p. Positione Actor Trid Plocz. E. S. pr. D. Cantu
pro Sulevi Die 10. Mens Maij A. D. 1787mo

Citat G. Wolski p. M.
Kaminski
1787.

Extradit

Stanislaus Augustus Dei Gratia Rex Poloniae
Magnus Dux Lithuaniae Etc

Vobis Gsso Casimiro Ostrzykowski ac Infidelibus Abraham
Eliaszewicz et Sara Invicem Conjugibus Tabernae in Bonis
Płonna Sitt pro nunc Arendatoribus Parentibus atq Po
trusia filiae de Personis Bnisq Vris qualiter Obus
Mandamus Ut In Trnis Communibus Trnibus Plocen
Terra Ista prius et proximus Abhinc exalternata
in Raciaz Celebrandae pnaliter ac peremptorie Compa
reatis ad Instantiam Gsor Joannis Goszczynski et Fran
cisci Zaremba Actt Qui vos et Quidq Assia Compe
tens ~~indigene~~ cum Eadem de Lege Requisita inhaerendo
Proationi Suae Authae facta Citant idq adeu
dendae et Audiendae vos et quidq Te Infidelem Arenda
torem Respectu Sui Actt J. Goszczynski elusionis Pecuniae
pro tempore determinato pro Ovibus debitae non Solutionis
Aliarum Ovium a Se Actt Modo licitato accepi assecura
tor non acceptionis Domus Sui Actt proprij cum Gso
Ostrzykowski Citt nocturno tempore Una Vice pro Infidelem
vero pro Solummet Arendatorem aliquot viabus super In
vasionis supernivadendae Violentiarum peractionis Janeczarum
ab Edificio Commansoriali pro Vim aperire Conatio nis
per Omnes Autem Suor Actt tam tunc temporis quam
Sepe Sepius laesionis Diffamationis ad extremum possidendae
a Suo Actt Gso Zaremba In Bnis Szatkowo Jure Tenutario
pro Eosdem Infideles Tabernam Anni Integralis non continua
tionis et Arendae non pro solutionis Ejusdemq Tabernae Amissio
nis et ~~Si Nescit Actt~~ ad Bona Płonna Sese Conversionis ac Aliarum
Injuriarum et Violentiarum Inquisitione probandarum peractionis poenis
Distinctis affici litis expensas refundi ac id Quod Justitiae
erit Statui decidi et Sententiam Sitis Parituri et Responsuri
Datt In Raciaz fra Secunda post Ducam Jubilate proxima
Anno Dni 1787mo

MRSP Joannes Maychrowicz de Rostkowo act. J. Palam. [illegible]
Zenia Ipse Cit. Literat. Sigill. p. Judicijs per Servicij Generis [illegible]
(Inseratur) edit. Contra praefat. Cit. nad Bona Plonna Die hodier-
na Jnactu Contenta Debitis expectant penitus relinquit et
Gneso Ostrzykowski in Bonis Sathkowo de positione noti-
ficant de Suo praesens Eguire nihil relat.

In Racijz Jn Positione actorum Trinitatis Ploc. Feria 6ta
post Dnicam Cantate proxa scilicet Die 11 mensis Maij
Anno Dni 1787mo

Copia Edicti Cita-
onis ex Pte JJ Jos-
czynski et Zaremba
Conc. Ostrzykowski
et Infideles p. Judicijs
Trinitatis Racijz zeme
Servicens

1787.

Sol. Flor. 2.
exempl.

Omnipius in Starorzeby Bromierski Plocen Plonscen de Capitareus Ordinis Sancti Stanislaj Eques

Jobis Jris Antonio Parenti Rodelis Agrethi et Catherine Virginibus in nupt filiabus Zakrochim de personis Bonis Vestris gnaliter Omnibus Vigore Regio et Nostra qua hac in Parte fungimur Capid Authoritate mandamus ut in Termino Condescensionis per Offm Burgrabiale Cren Plocen ex vi Actus Prorogationis in Virtute Decreti Cren Plocen ad Bona Karwowo Obłąki designate pro Feria ~~Secunda~~ ~~post~~ Quarta pt Diem Regationum per hoc Offm Condescensuram designata Agitande pter peremptorieq Compareatis ad Justitiam Sorum Petri et Pauli Ostrowiecich Act Jui Vos et quid Virgines in nupt Citat in spia Competenti de Jure Brestanda Spherendo Suis Querellis ac alijs Actibus Officiosis Causam Spere Juvantibus pro Eod Termino Condescensionis designat Adcitant Vdi ad Videne et Audiene Vos ad Levationem Summe Trecentorum Symphonum tam Jui Pro Zakrochi Quinquaginta Parenti quam Ducenti Quinquaginta Symphonum Ista Francisca Sobieszanska tuc Curatrici et Matri Citat in Obligationem Sortis in Bonis Karwowo Obłąki ~~Date~~ Sententia Jurisdi ~~expirid~~ per Vos Paulo Ostrowicki ~~expirid~~ Sententia Jurisdi Nostri Stingi Pretensiones quascis ex Possessione Obligat emicare pro Re Act bonificari Litis Expensas Refundi Nihil Omnimus Stante Vestra Possessione Obligat pro Violentijs ac Injurijs Feria Subsequenda Inquisitionis Causis distinctis pro Qualitate facti et Decreti Citi Cetera vero prout Jus Equitas negotium proposcent Vos Statui Decidi et Sententiari Dat in Cre Plocen Die 7ma Mensis Maij Anno Dni 1787. Sub Act per Vos illat manifestationibus Comprehensis

de Sorte Obligat Condescendi Demandari.

Die Karwowo Act J Palewski

Joannes Mey chyrurgus Condmi in Bonis Karwowo

pro Cte Literat Lloyd p Dnio Condmi Jenerio Jabi Jurisdi Petro Cz Jabi

Stanislao Dersicz Jenerio Jabi Jurisdi Petro Cz Jabi

Blonie ad Bona Karwowo Et Januarie die Vena mensis Januarii

ad Debitio Expectando Possunt absque ulla de Juribus notificatione

notificant De Iuraque Iuris mihi fecit relaevere

In Raciąż in Brilitate actorum Iurium Ploeg Terrabile
post Dnicam Cantate proxa scilicet Die 11ma mensis
maij Anno Domini 1787mo

Citantur GG Zakrzewscy
Per GG Ostrowickie
pro Iuris Tribus in Raciąż
Celebrandae 1787

Sol. flez
extradita

Stanislaus Augustus DEI Gratia Rex Poloniae &c.

Vobis SS: Theodoro et Laurentio Fratribus inter vos germanis Brudzienskim de Personis Bonisq vestris generalitate Omnibus Mandamus ut in Toris Communibus Toribus Plocensibus jatta Suam Cadentiam ex Alternata in Raciąz Calebrandis pter peremptorieq Compareatis ad Instantiam S: Melchioris Mieczynski Burg Crac Plocensis Actis Qui Vos Inhaerendo Maiori Suae Authe facta vel faciendae ac Alijs Documentis Causam praesentem Juvandae Citat ad videndae et Audiendae vos ad Reproductionem Jurium vigore Quod Insistitis Possessioni Sortium Bonorum Brudzino Rostkowo et Strzeszewo per Obt S: S: Agnethem S: Cywienski et Ursulam S: Zulechowski relictas Consortes Brudzienskie Sui Actis Jurisdatori resignatae per Vosq Nullo Juris in fondamento in Possessionem apprehensorum nec Non Comportationem et Restitutionem Quod in Documento ad Eandem Substantiam se se Regulandae per Vos circa Deoccupationem praemissae Substantiae post Extincta praedicta S: Agnethis Cywienska fata acceptorum et ad hucusq apud Vos detentorum Sententia Judicij nostri Stringi Quibus reproductis et Comportatis Dimissionem Sortium praefatarum ubi mente Transactionum Sui Actis Haereditate per Vosq indelite possessorum una cum Inseminationibus

praevio reddendo de Perceptis proventibus Calcu
pro re sui acta Mandari Bonificationem Deso
latorum Edificiorum ac Quadris Praetensionum Fu
ad inveniendum Censuri Condescensionem in Ordi
Praemissorum ad Praefata Bona Una cum Tra
ferendum Jurisdictione de Bonis ad Bam assigna
ac id quod Juris erit Statui Sitis Trno Lu
Parituri et Judicialiter Responsuri Datum in
Raciąż Die 10. Mensis Maij Anno Dni 1787.

M. R. P. Stanislaus Jankowski de Małochowo Authus et Jurat Palam Scrib quia
ipse Citatus Literas Sigillatas pro Judicijs praesentis Servitio tenens talis in
ratam edit Conventum praefatum Citat ad Bona Brudzino die hodierna
in Acta Contenta detulit exportavit posuit Reliquit et depo
sitione Notificavit de quo ejus Relatio.
In Raciąż in Positione Actorum Trium Ploc. Dni 6ta post Dm Cant
proxima Subscripta Die 11ma Mensis Maij A.D. 1787.

Citant SS. Bru
dzinsey p. t.
Mieczynski
1787

In Raciąż.

Stanislaus Augustus Dei gratia Rex Poloniæ etc.

Vobis Prouis Marianno olim Jo: Ludi Rudowski Comiti Rechicæ Ducali Actuario et Josepho Leualtowicz nunc Rudowskim de Persons Bonis vestris gratiosè omnibus Mandamus vt in Jmo Communi Tribus Plocen. Fra 4ta prius aut proximius ab hinc in Radzig juxta Luam Cadentiam Celebrand. Alter Peremptorieq. Compareatis Ad Instantiam Gnei Pauli Wolffii Actoris Qui vos et quemlibet apud indigeu. cum Causæ Dicendæ Assistendo Documentis Causam Principalem Citat Leu potius Edi Citationis à Jo Mathia Wolski in Radzig die 27ma Mensis Martij Anni proximi elapsi 1786 Datæ Libi Ordi Seriem ad Varad Decimum in Bona olim Joannis Rudowski Hyacinthum cum Bonis Vestris Citto Filium et Fratrem Germanum Literaliter Dehac Causa Decisum abinde et Eundem Jam Mathiam Wolski in Judicijs Coram Plocen. 1779no Anno pro abalteno protracto Processum ea in Causa Subsecutum adutat ad inducendum Audiendum Vos ad Solutionem Summæ Octo Aureorum Hungaricalium à Florenos Nouem Pol. Decreto Supra scripto pro Eo Gnei Mathiæ Wolffii una cum Bona Lustra Septem Marcas Pol. adjudicata Libi Ordi per Eundem Jm Mathiam Wolffii cum Varadi Processu Cessat Sententia Judicij Hostis Stringi Solutionem praestitit Summæ una cum Pro visionali indultata assignata Bona inhibitionem Processus Solvendi determinandi aiudgd Juris est Decidi et Sententiando Litis Communis Peritis Juratis Responsum Dedit in Radzig Die 7ma Mensis Maij Ao 1787no

Mag. Joannes Sobecki de Sobin Actus Juratus Palam Fassus Quod ipse Citationem Literas Regias ad præsentes Tribus Plocen. in Radzig Celebrand. Seriem teneris Legen. inseratas Edi Coniq. præfato Citato Die Mensis Mensem Die hesterna Actum hunc præsentem detulisse expertus fuerit Relegit. et Depositionem Notificauit Depositio ejus Talis.

In Plocko in Jmo Communi Tribus Plocen. die hesterna Plocensi Simul ad Sessionem una cum Sententiandum Actibus quoad Fra 3tia pta Dnd Regalium proximum Litis est Die. 15ta Mensis Maij Anno Dni 1787mo Celebratis.

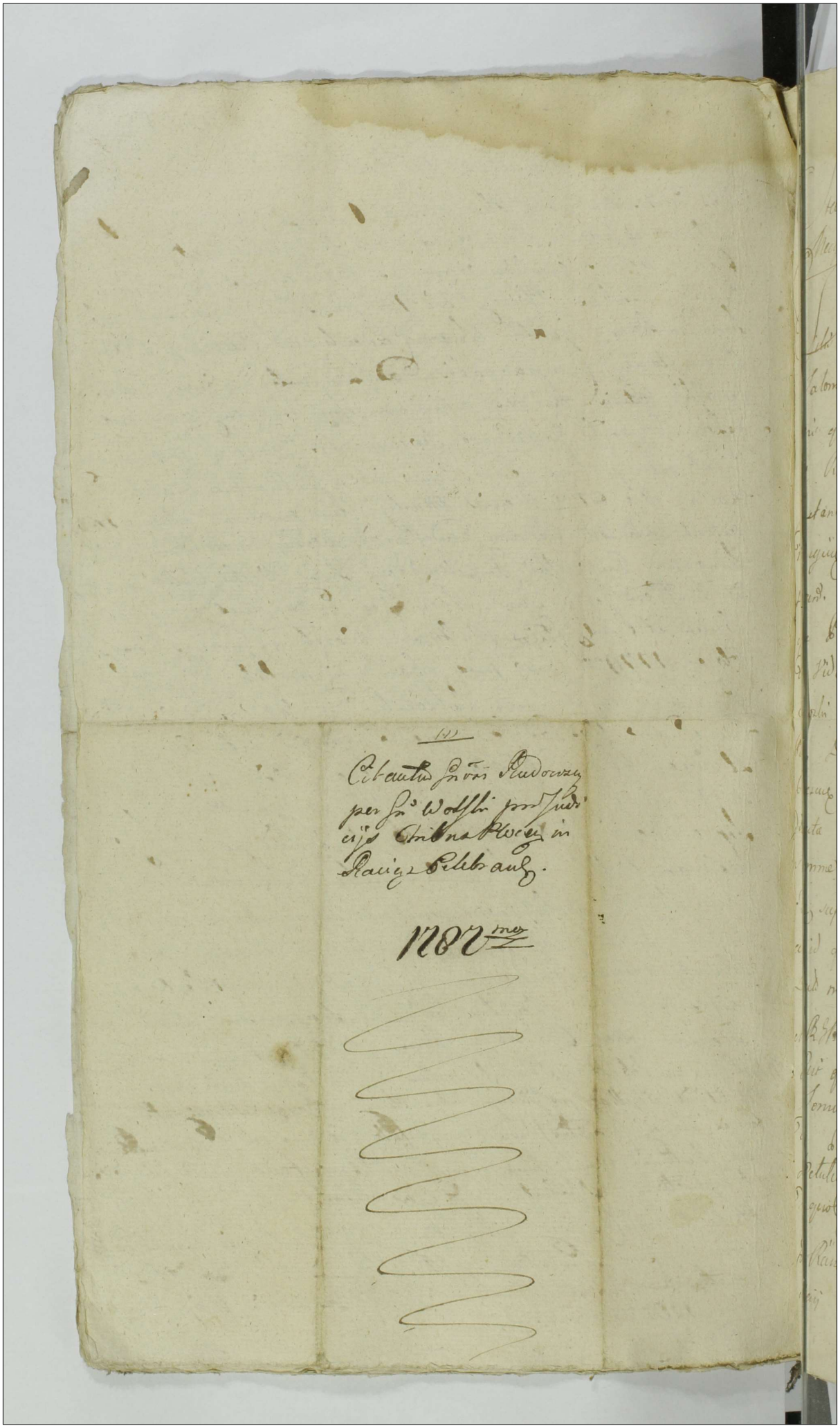

(1)

Citantur Sr. vas Rudowscy
per Sr. Wolski pro Judi-
cijs Tribunalis Plocensis in
Racigz Celebrandis.

1787mo

Stanislaus Augustus Dei Gratia Rex Poloniae
Magnus Dux Lithvaniae Russiae Prussiae etc.

Fili Gen. G. adamo Parenti antonio Stanislao et
Salomeae Filiis et filiae Maczewskim de Pinis Premisq.
Vris qlibet Omnibus mandamus. ut in judiciis Filiis Plocz
in Raciąż Celebrandis pti ac Peremptorie Comparentis ad
Instantiam G. Andreae Cywinski actor. Qui vos. et quia assi
indigius Cum Eorum de lege Requisito Inhaerendo tam
Dam. Crevi Plocensi quam Macrni ~~ate~~ authe fundatis
que Probationibus Causam pseu juvare Citant idque
ad Videndum et audiendum vos. et praecipue Te G. Adamum Ma
czewski Parentem ad Solutionem Summae Centum Viginti flor.
Pol. Dam. Crevi Plocensi Die 26. Mensis Februarij anno
Praesenti Sibi actor. una Cum Poena Lucta Septem M.P. adju
dicata Sentia Judicij nostri Stringi Solutionem Eiusdem
Summae indilato assignari Poenas pro Contraventione
Eius supradecuti Exarato Dam. extendi Litis expensas refundi
ac id quod jnis erit Decidi Sitis Parituri et Respensuri
Dato in Raciąż Die 3. Mensis Maij A.D. 1787.

M.R.P. Franciscus Gaweronski de Rogozino authe et pirat. Polon.
Rit. quia Ipse Citatio Literatio Sigillatio p judicis Praesenti
Servitio Teneris talis (in scriptis) Relitt. Cons. Praefato Citato
ad Pbri Maczewo Die hesterna Actum hunc praedecus
Detulit Expertatio possit Reliquit et de Positione notificando
de quo Quis Relatio
in Positione actor. Inmd. Plocz
In Raciąż. p. 5. pt Dm Cantate pro Salvit Die 10 Mensis
Maij A.D. 1787.

Stan[illegible]
Litho[illegible]

Tili [illegible]
bus m[illegible]
in S[illegible]
reas [illegible]
inter [illegible]
rend[illegible]
una, [illegible]
[illegible]
recog[illegible]
Tyn[illegible]
wic[illegible]
Pria[illegible]
tenta[illegible]
vio [illegible]
et [illegible]
in [illegible]

[illegible]
et [illegible]
Jud[illegible]
edit[illegible]
Cont[illegible]
tis [illegible]
Sicp[illegible]
Ja[illegible]

Cyans Gdella
czewszy. Per G.
Czyżewski
1787

Exhudit

Stanislaus Augustus Dei Gratia Rex Poloniae Magnus Dux Lithvaniae Russiae Prussiae etc

Tibi Pro Adamo Malewski de Persona Bonisq tuis qualiter Omnibus mandamus ut in Tmis Communibus Tribus Visogrodien in Sua Cadentia Celebranda pr̃lter ac peremptorie Compareas ad Instantiam SS. Pauli et Thomae Kowalewskich fratrum inter se Germanorum et S. Alberti Kowalewski filiorum actorum, Qui Te Inhaerendo Decreto Judicij Sui Injunctae adcitationis inter se actorum ab una, et M. Severinum Malewski Tribunum Visogrodien Cit. pr̃te ab altera Latt. Citant, idq ad videndum et audiendum, Te ad recognitionem Judicialem, utrum Tu Summam Septingentorum Tyn per et Suorum actorum Parentem Infidelibus Marcho Jachimowicz et Jicek Jachimowicz ad Scriptum manuale concredit, ab Eisq Infidelibus Judaeis in toto vel in pr̃te recepisti, per Sententiam Judicij nostri Stringi, Eandemq Recognitionem praevio Juramento deponendum Censeri, et id quod Juris erit decidi et Sententiari Sis Tmo pariturus et Jllter responsurus Dat in Wyszogrod Die 24 mensis maij 1787 Ao. Judaeis Sieprzen

MRPP. Mathias Wisniewski de Kosbowo Bronoszewice Authentic et Jurat palam Rist quia ipse Cit Literat Sigillat pro Judicijs Tribus Visogr Lwovie ~~edit Con~~ tenus tali (inseratus) edit Con pfat Cit ad Bona Malewsowo Die hodierna in Acta Contenta detulit exportavit posuit Reliquit et depositione notificavit de quo ejus Relatio.

In Sieprze in Tmis Con Tribus Plac Sabbathi pt Dni Exaudi proxima Scilicet Die 26ta mensis Maij AD 1787. Celebratis.

G. Malewski per
GG. Kowalewskie
Citatur
1787
In Vissogrod

Stanislaus Augustus Dei Gratia Rex Poloniæ Magnus Dux Lithuaniæ, Russiæ Prussiæ Masoviæ Samogitiæ Kyoviæ Volhyniæ Podoliæ Podlachiæ Smolensciæ Severiæ Livoniæ Czerniechoviæ &c.

Tibi Do Paulo Wolowski Bonor. Gradzanowo Vllo dicto Parochiales in Pltu Plocensi Sitæ Suis actoris Hæreditario Obligatorio Possessori de Persona Bonisq; Tuis graliter civibus mandamus, ut in Judiciis Communibus Plocensibus Tribus Districtus Raciążensis Tua in Cadentia celebrandis in diebus ab hinc Septimanis seu quando Causa presens iniuerit prætitæ Lgmæ ac Peremptorie Compareas. Ad Instantiam Illmi Mtris Franciscæ Cris Turowa in Podosie Podolskis Castellani Ducatus Mazoviæ Ordinum Aquilæ Albæ, et S.ti Stanislai Equitis, Commendatoris Meldensis Rothomagistri Equitum Sentis actoris Tui de adhærendo Justitiæ Legibus Regni et Documentis, atq; Mandatis huius citati ad videndum et audiendum se ad Exemptionem dicti Bonor. Gradzanowo Parochialis Tui actoris Hæreditarior. Tuor. Parentibus in summa Sexaginta Millium Florenor. Polonicalium ab altere Oppignoratos, Strangi Summam dictam levare injungi, postquam levatam dicta Bona in Rem actoris decorupare mandari. Deveniendo autem Reparationem, curitatq; Protestationes Tuas investigari Bonificationemq; cui a quo proveniat decerni. Decretumq; ante acti Judicij Tui, ad sinistram Tui Informationem et Delationem, condicitæ et contumaciter Subsecutum, sine ulla defensa Tui actoris, imo cum summo Jure dicto, tanquam nulla premente necessitate, protestatorem quandam Potentiam, super Tui actoris subtrahendam amplam formare presumendo, Lucris plus quam Novem-Centenorum Millium Florenor. Polonicalium, valoris Justi existentem et minus considerabilia Onera quedam multo pretemperantem, subrepticie per te obtentum et Subsecutum relevari. Et pro hac Tui actoris Citatione scripsione et adesione Te ad mentem Legis puniri. De quoq; quod Juris et Justitiæ erit Status et Sententiam. Cris citatq; Mto parituros et Judicialiter Responsuros Datum in Raciąż die 21.ma Maj. Anno Dni 1787.mo Ex quib. Delatorum Nobilium Pauli Dzięgielewski et Theodori Korkowski / / inter Te et Nobiles Szymanowskie latum, Remissionis ad Tribunal Regni Petricoviense.

Ad Rel. Magistratum Land. de Czerwińsk actum et juratum Płocum die quo supra Ipse Cessit Literas Sigillo pro judicio [illegible] Raciąż Calendarum [illegible] Czerwińsk Generalis Notarius manu propria Subscripsi

Citatus ad Bi Gradzanow Die hesterna Actum hunc ex ad-
Detulit Expertum posuit Reliquid ede Positione No-
ficavit Deque Eius Relatio

In Sepre in Tunis Comitis Tribus Plovie una Cum
Continuatione antenor Causar ~~Virgine Legis in Dr~~
~~Diversam Iniuriae~~ f. 4te pt Dni Excudi prove
Salutis Die 23. Mensis Maij A D 1781
Celebratis

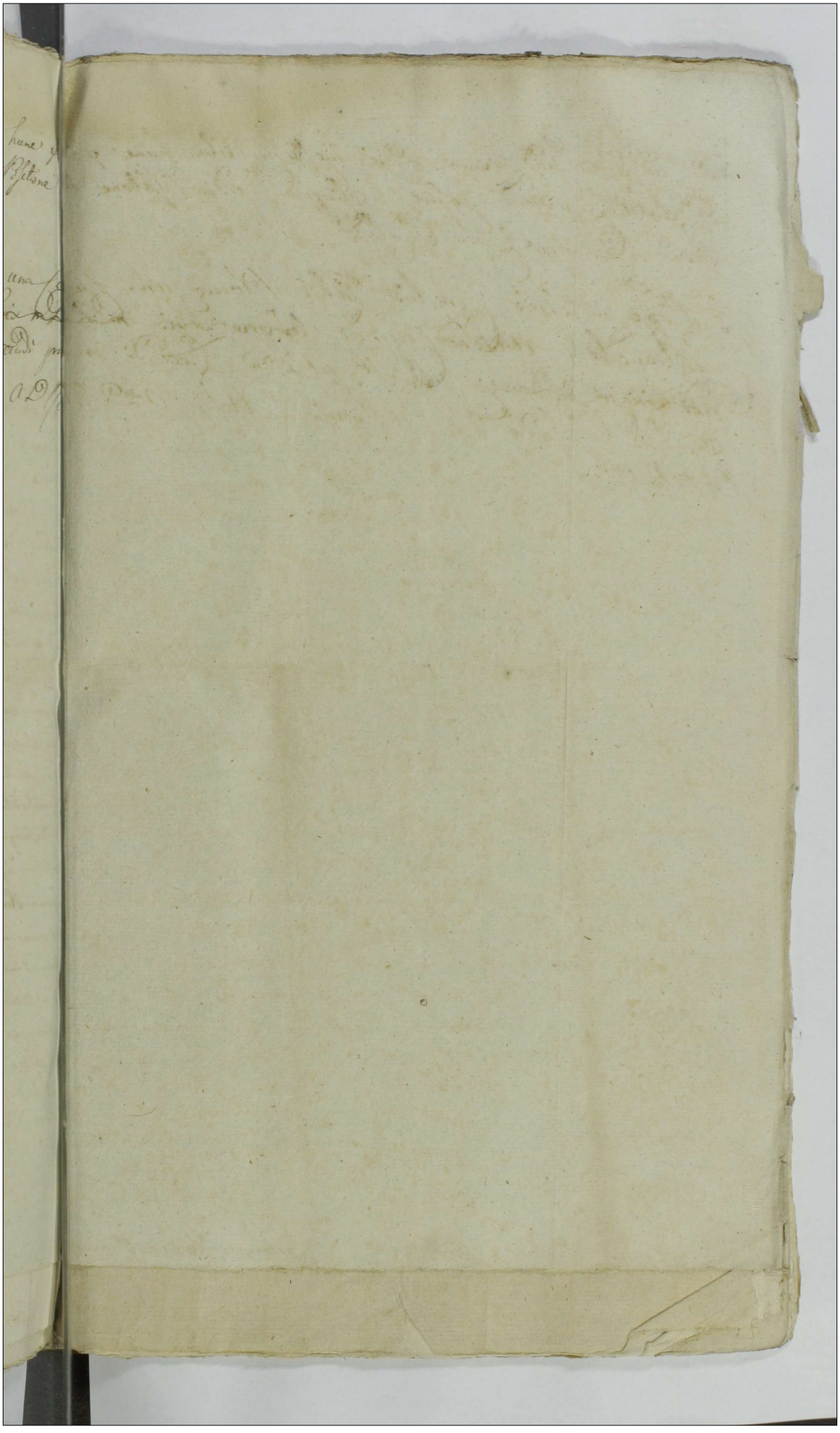

Relacya w Grodnie Mławskim

My Kommissarze Stanu teroz[y]ni do Interpelacyi stanowieni

Wam Niewiernym Mostowi Braunowi Burmistrzowi Stopinskim Z Orlow y Inszym Wszego uchylenia czemy ktorym prawu Nasz y Rzpltey ujmuiącym Skarbu Koron naszych y Xięstwa Litewskiego w Rzeczy Ordynku do potrzeb Rzpltey Potrzebnego Podatku Akcyzy y Szarwarku Stanęli y ich Imprawnemu popisaniu Instygatorowi Naszemu Jego Domościowi W. Robacie Kampenhauzen Podwojewskiemu Jego Zeni Dobrzyńskim tudzież Inszych Ziemskich Urzędow Stanąć y Do Manifestacyi y Instygacyi Prezentowanej pozwalamy Wam do odprawienia y przystąpienia ku Sądzeniu Instygowanej Winności Waszej Do Praw Zabitego Jakuba Ber Nowe Kalisza tudzież Jego Maiątku Bezdzietnie Zmarłego Prawem przepisanym Nie Dotrzymaiących y za Zabicie Pana Pattenia Starosty Dobrzyńskiego Prawa Pospolitego Ordynku Sądzenia Sprawiedliwości Wykonania y do Ich Praw Nie Inaczej Jak Przez Nowe Kalisza Jego Maiątku Bezdzietnie Zmarłego Prawem przepisanym Nie Dotrzymaiących y za Zabicie Pana Pattenia Starosty Dobrzyńskiego Prawa Pospolitego Ordynku Sądzenia Sprawiedliwości Wykonania y do Ich Praw Nie Inaczej Jak Przez Prawem Zabitego Jakuba Ber

#

Niewierni Arendarze
Stopinscy do konsensy
Skarboni przez W. Kan
penhantena Pod. do pozwo-
ni

1787.

M. Josephus Calasantius ~~[illegible]~~ Hamperhausen Capitaneus
Pilicensis Suo et quod interest nomine in et Cum Mell.
Theodorum Carolum atque Joannem Fratres Inter se
Germanos Sokolnickie Tribunicae Plocensis Bonae
Chrzepomia Pietrzyk et Mosciszka Seu Potius in
Eisdem Bonis Sortium Sittae Traditoreos et actuales Pos-
sessores tum GG. Michaelem Mitulski et Melchiorem
Mieczynski BCP. Mathur. idque in eo Quamvis
Dearum Judicij Praesens Sub Die 25. Mensis Januarij
anno Praesenti Inter se Querulanae ab una et Eosdem Mell.
Sokolnickie Pte ab altera prolatum in Sua
Resonantia prout Complectitur existens. Interasit alta-
men Eidem Minus in amplexum Quam potius Eitando
Rigorem Praedendo Obtemperando Actum Executivum
Per G. Melchiorem Mieczynski BCP. Robore Eiusdem
Dari in Memoratis Bonis expedito prout nec Per
Se nec Per Suas Subordinatas Pmas idque habi-
ta Ratione Rigoris Legis Grodnensis 1784 Anni non
Impedivit nec Impediendae Animum ullo modo Retinuit
Cum autem Jae Burgrae etiam ad Coram se Que-
rulanae Colloquens Clarificationem quae Sui Mandatis
et Superius habens nescitur Ob Quam Rationem
tamen ut Supponi Possibile et Dabile Sit favore
Ptis requirens animoque Implicationis Sui Quere-
lanae in Rigorem Legis Superius expressae Grodnensis
Supersessionem ab Actu Suo Executoriali adnotavit
postquam Supersessionem quamvis ad Praesentem
Communis Legis adhibito Brachio Militari a
Departamento Bellico Suum ad Effectum
Deduci Debetur attamen Jae Mell. Sokolnickie
et in his Circumstantijs Transgredienae Praesentem

Legis ad Judm Praesens nescitur qua Methodo et non alio
fine nisi Involutionis Sui Querulanae in Proces-
sum Censuraverunt Ideo Maioris Suam Innocen-
tiam in tuitu Oliatae non autem Causatae nec Per-
se nec per Subordinatas Pmas Impugnationis aut
Thesera Conscientiae Evincendae aut Inquisitionis Ibam
tumque me Superius exarato praejudicio praesens
Infert Querimoniam Salva Eiusdem Melioratione

J. Kampenhauzer Staro Sielecki

Je Stepre
In Sanis Cum multis Filiis Plorae una Cum Continuatione antecedentis
Causae Vigore Legis in Diem hodiernam Juridicam J 3 pt
Exaudi proxa Salvit Die 22. Mensis Maij a D. Nat

Stanislaus Augustus D[ei] G[ratia] Rex Poloniæ &c.

Tibi Perill. Rendissimo Paulo Gizinski Canco Cracovien. Præposito in Myszenice Sortium in Bonis Magazewo Sid. post vera fata Parentis hereditario Persona Bonorij eius ac Summis gratis omnibg mandamus ut in Dno Condescensionis in Bonis Przyborowice in Terra Zarnowien. situatis Substantiaj ob Perill. Rendissimi Vincentij Przyborowski antecessi Præpositi in Myszenice mente Decreti Dnis Zarnowien. die Trigesima mensis et anni Currentium in ordine exdivisionis agitande pntb. et personaliter Comparentes ad Instantiam Prob. Ignatij Pieg towski, Adami et Barnabe Niecznihowskich, Petri et Antonij Chetchowskich ob Supravenientia Perill. Rendissimi Vincentij Przyborowski Sororium Germanor. et Naturalium Successor. Actor. Dni Jo in Lesendo Compositionis manualis Inter Te ab una et memoratum ob. Perillem Rendissimum Vincentium Przyborowski antecessum in Myszenice Præpositum Actorum Avuncul. parte ab altera die Decima Tertia Novembris 1783tio A. in Residentia Myszenicen. datata manibus propriis et amicor. Subscriptis Citantibj pro eo Tenatus Tu Summam Centum Aureor. Hungaricalium Compositione superius exarata memorato ob. Perillem Rendissimo Vincentio Przyborowski Actor. Avuncul. per Te Solvi Spemeratam seq. Actores Jure et natura respiciens et sub Eiusdem exdivisionem Cadentem una cum provisione memorata Compositione præcauta juxtaj Legem a Dno Solutionis præfixo pendenda Instantanee Comparentes et realiter Exolvas, ratione vero Contraventionis Eiq. Compositioni pœnas per Judex extendendas Tuas Idcirco Citatis Sis Dno paiturus et Judicio sub Rigore Legis rescripturus Datum in Noveniastko die 15 Mensis maij Anno 1784to.

M. R[egni] P[rotonotarius] Thomas Lipski de Chamy Canthe et Judex Palatinalis Rus. qua Spe. Citatus Litteras Sigillat. pro Judicialis Dni Rendmi in Bonis Przyborowice Agitandis Sororium Generis Tabulis Insinuatis Scitis Cenz. Pne Factis Vidit Bona Magazewo. Die 16. Mensis eiusdem Præsentes Delatas Exponendi postea Reliquit ibidem Actione

Notificandi Decreti Eius Relatio

In Supremo Iuris Comitis Tribus Plocensi cum Continuatione Anterior Causae. f. 5 per Dnum Dominum Salvior Die 24 Maii Mensis Anno 1787

Citatur Per Illmis Rendissimus Gizinski per Gg. Piegłowski Miecznikowskie et Chełchowskie pro Trino Condescensionis in Bonis Przyborowice agitandae.

1787 A.

Stanislaus Augustus DEI Gratia Rex Poloniae Dett.

531

Nobis Mcis Theodoro Sokolnicki Tribunidae Plocen et Theclae Ubyszowna Invicem Conjugibus de Bonis vestris qter omnibus mandamus ut In Trnis Communibus Terribus Visogrodien Tra 3tia prius vel proximius ab hinc In Wyszogrod celebran Plter ac peremptorie Comparentis Ad Instantiam Mcd Josephi Ubysz Praefecti In Exercitu Rni, et Eiusdem nominis Krasowski Burgrabij Cren Varsavien olim Per Illustris Rndissimi Josephi Andreae Stawczki Canonici Varsavien Successor Actt. Qui Vos et quid Coram In Assia Mariti Citant idq ad videm et audiem Vos ad attentandam Causam In Juditio nostro Cum G. Josepho Cygler ~~vertem et agitem~~ et Successoribus olim Per Illustris Rndi Minasowicz # vertem et agitam Sententia Juditij nostri Utrinqi qua propter citamini Sitis Trno parituri et Juditialiter responsuri Datt In Wyszogrod Die 19 mensis Maij Anno Dni 1787

respectu Successionis post olim Rndissimum Stawczki Canonicum Varsavien

M. P. G. P. Stanislaus Jankowski de Malachowo Actor et Jurat palam scit qua ipse Cit Literas Sigillat pro Judiciis Tribus Vyszogrodien Serviae teneris talis Immediatus edit Cons Pfat Cit ad Bona Sokolniki Die Hodierna in Acta Contenta detulit expectant possint reliqui et depositione Notificand deqo ejus Relao.

in Raciąz in Trnis Cons Tribus Plocen Districtus Raciąsionis Limul et Plonsecensis una Cum Continuatione Auteris Causae Sabbatho pr. festo Solemnia Sacri pentecosten proximo Scilicet Die 2do mensis Junij Ao 1787. Celebratis.

Citant Mci Sokolnicy
Conjuges pro Juditijs
Terribus Wyszogrodien

1787

Extradit

532

Onuphrius Jn Starowolny Bronisski Plocensis Plocz Capitaneus

Tibi Mco Josepho Kampenhauzen Succamerario Parochiae tum Jnfidelis Moskom Fratribus Arendatoribus Stopinensibus de personis Bonis Vectis generaliter omnibus mandamus ut Jn Tribunali Quaerelae Causarum Officii Judicii Nri Jn Castro Plocz Fi 2 pte Tum Sovlia Scapularis Juxta Suam Cadentiam Celebrandis pltr ac peremptorie compareatis ad Instantiam Justigatoris Judicii Nri Eminentissimi Delatoris Mci Roberti Kampenhauzen Vice Palatini Terrae Dolensis tum Jn Valentini Kuczopolski qui vos Inhaerendo Mandatum Suae factae seu faciendae tum officioso arresto utant ad videndum et audiendum de Mco Kampenhauzen ad ~~statuitionem~~ statuitionem Jnfidelium Arendatorum vos vero Arendatores pro ~~[illegible]~~ avectione clandestino modo Tempore nocturno asserum de Borea Lukomiensi Causationeque fugae Labaiai Michaelis Pilatoris ad Jd scelus complicis Subiectari pro variis Rebus rei, poenis Dementis multari restitutionem et Satisfactionem praemittendam Damendari Caeteraque quod Juris erit dicendi et Sententiari Sitis Tum adoeuntes pauciori et Judicialiter respondeatis Dato Jn Castro Plocz Die 23 Maij 1787 Anno Domini Stopinensi haeredi Domino,

MRPP. Martinus Brodziak de Ruda Authus et Jurato Palam Rit gra ipse Cit Liberat Ligillat pro Judicijs Crenz Plocz Lenia Stevenis talis sedit Cong Pfato Cit ad Borea Lukomie Dei Judiciorum in Acto Contento detulit exposuit posuit Reliquit et depositione Notificavit de quo ejus Relatio

Jndiegra in Tribunali Commissarii Tribunalis Plocz unae Cum Continuatione Auctoritatis Causarum Fiscalium Quintae pt Dem Exaudi prorsione Lubi ad Die 24te Mensis Maij Anno Dni 1787 Celebratis

II

Mlu Josephus Kam=
pen-hauren Suus Pan
Dominus Tum Infideles
Arendatores Stopinz
citantur
pro Judicio Pan Plon.
1787.

Precipimus in Strenuitate Dominicâ Nostrâ Regiâ Capitâ Ordinis S. Stephani Regis
Martis Fratris Vincentii Adami et Thomæ Lubliniensis de Graum Preceptoribus
de Cronnis Bonis & Rectoris generaliter Omnibus Vicem Regiam Gerentibus
Præsentes Cujus Authoritate Mandamus de Bonis [illegible]
[illegible] Nostræ Ordinis prius ad præsentiam Nostram Celebrandi Capituli
ac Peremptorie Comparendi ad Instantiam Fratris Joannis Lubliniensis Ordinis
Divos Jaberendo Massibus Fratris [illegible] ac alijs probatis Nobis Catar
ad videndum et audiendum Vos [illegible] Mandamus Quatenus Vos
Fratri Joanni Lubliniensi Ordinis Divi Stephani Regis ad Vestram
Fratri ad Festum Assumptionis Gloriosæ ab Omnis Vigilia Nativitatis
Jure Hospitalitatis vel Mansionaticis Fratris [illegible] de Ordine Jure Hospitalitatis
et Consuetudine per Omnes Ordinis Patronum Fratris Antonii Minoris Custodis
Fratris Joannis Lubliniensis Ordinis Vicarii Regni per Annos Ordinis in Possessionali
Bonorum Nostrorum Cronnis existentium Fratris Fratris per Annos Ordinis
Provisoribus per Annos Ordinis perceptis nihil quidquam in Futurum
Jacuper Summam Sexaginta Florenorum Hungaricalium ex Additis ad Hunc
per Olim Ordinis Patronum ipsi modo Consuetudine demissis de per Omnes Ordinis
per Annos Ordinis Hospitis prædictis nolle Ordinis ad præsentationis Nostræ
Finem Dilectionis inferre Ordinis existentes Tempore Hospitalitatis Suæ Legitimæ
Contributionis et Devastationis Legitimandi Civitatis Existentes Collectionis
et Quinationis Patris in Forte Suæ existentes Nostris injuste Prædictis extor
mum Vocal Cum Vitulo Suo Juvenali Ordinis Quorum Fratris Fratribus Nostris
Fratris & Suppellectilis Ordinis Patris Olim Ordinis Parentis Decedentis
per Omnes ultra Nostrum à Fratris Fratris Joannis Lubliniensis Ordinis Divi Stephani
recepti ad hunc Tempus apud de nullius Ordinis Nostri Jurisdictionis
pro Civibus Suis et Nobis ac prædictæ Nostræ Ordinis Divi Stephani Regis
nisi nullis Fratris nec prædictis Fratris Fratris Vitalis Compulsi vel
præsentes Fratris Fratris vel Ordinis Nostri per Omnes Civitates Fratris
Fratris Fratris Ordinis Divi Stephani Regis ad præsentiam Nostram

M. R. P. Nicolaus Orlikowski de Arcelino. Authoris et Juris
Notarii Rit. quia ipse Cito Literati Legitt. ad pro Ju-
ciis Crem. Plocen. Seniorum tenoris tales (inserati) edi-
tum Cen. Praefati Cit. ad Bonam Korzybie Wilhelmae Die hu-
iusmodi in Acto Contentae detulit exportavit posuit Delegi
et depositione Notificavit de pro ejus Relatio.

In Ratione in Tribunali Cremen. Tribus Plocen. Districtum Sanctae Simul et Plocen.
Pro 3tia pro Sanctissimae et Individuae Trinitatis proximae Sali ad Die
5ta Mensis Junii A.D. 1787. Celebratis —

ad Korzybie Wilhelmae Die hodiernae.

Citantur Generalis
Liberae per S. Sicilia
dis

1787

Extradit

Inquisitionis Jn Stanislay Bromisslis Slovene Plonsiane etc Capitaneus Ordinis Sti Stanislay Eques.

Tibi Jnd Joanni Jolteski De Pne Bonis q Jnfo ac summis gallis Omnibus Regijs et Noskas: que hac in Dte Jurisdictione Publicatio mandos ad Jnstantiam Quirsdam Jacobum Jurenij Judi Civilis Slovene P. D. ppnis ad proximius adhinc judicia quam Cadentiam Jn Civ Slovene Celebrandos pro parte Jnstantium Jnd Adalberti et Jungmanis de Jolteskie Jnstantium Dominum Dobrskich Actis Lecte et quidem Consensionis Testi Jnfrascripto Jntimatis Regijs Edicti Die 19 Januarij Ao Dni ~~1704~~ 1704. Jn Bonis Jurisdictionis Regijs Dnatie Pijary Dnatus Jnd Actis ab Una, et Jnd Actis Ao ab Altera Conjuncte ac Maiorem Causam Actis Actibus Dnis Scultis vel faciendis Citat ad Videndum et Audiendum Se ad Solutionem Summae Decingentorum Flor Pol Jn Vim Debiti pro Tenuta Jnd Lunaquendam Jolteskie Quy Citati Pilsen Circe Jnstr. Matrimonij Vota Consistentia et per Se Citat Solvi Assecurate Una cum Proviscionibus ad Actus Oblatas Satisfactionis provenientibus nec non ad Tabulationem Curiculi Jnsum Obducti Jn Vim Expeditionis mutuelmis Sibi Actis Dare Oblati per Sententiam Jud Dni Strings et Adiegi de Jd quod Jurisdictionem Status Seculi et Sententiam Dis Jgitur Omnibus huius parituros et Judti Respensuros Data Slovice Die Prima Mensis Junij 1707mo Stis

Hinc Albertus Klasili de Trasgow Palatinus Actor Palatinatus Rit Livonici et Liberi Dominij Judicij Terr Slovicensis Terrarij Jenerosi Regnj / Jnrevabus / Actis Cum Jnstantia Actis ad Petita Summa Regium Pejory Die Secunda Mensis Anno Dni Debitis Expectant Responsit relegunt et Dupertine notificant De Quo Jnd Judex relatis

In Regia in Domo Communibus Terribus Slovicensis Dominatur Palatinatus Livonici et Slovicensis Feria 2da post Dnicam Sanctissime et Individuae Trinitatis Jn Actibus Die 4ta Mensis Junij Anno Dni Millesimo 1707 Celebrato

extradito

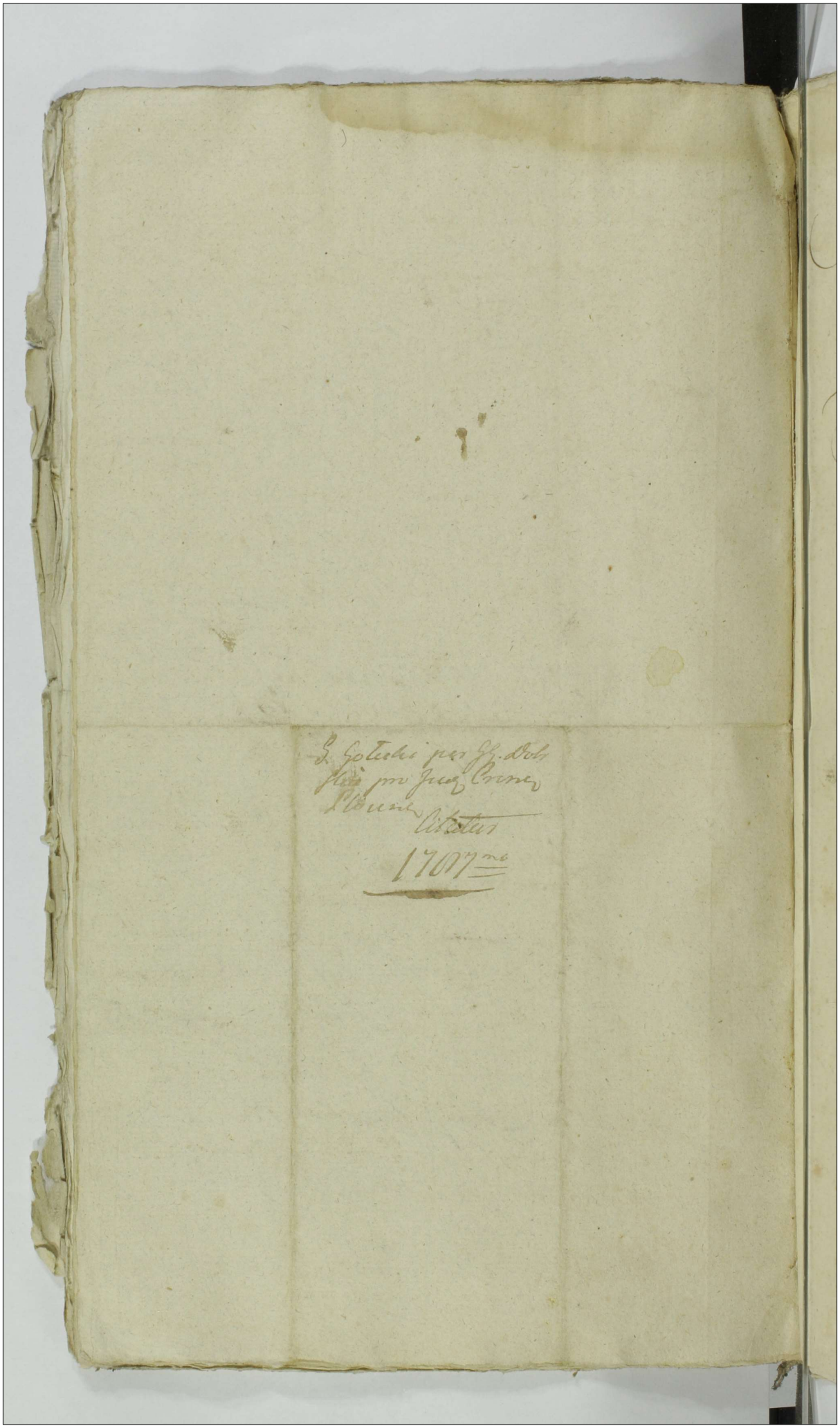

Stanislaus Augustus Dei Gratia Rex Poloniae Magnus Dux Lituaniae &c:

Tibi Gnoso Adamo Suniethowski De Persona Bonisq tuis Gnaliter omnibus mandamus ut In Tmis Communiq Tribus Plocen iuxta suam Cadentiam In Plońsko ex alternata Celebrandis Ptter legitime ac Peremptorie Comparcas ad Instantiam Gnosi Antonij Lugowski Actoris qui te inherenae Maiestatis suae Coram Actis Authenticis Regni factae Citat Itq ad Videndum et audiendum Te ad Instantaneam Solutionem Quotae Triginta Florenor Pol In vim desertae Meredis pro obsequiis fideliter per Se Actorem tam Tibi quam Ord. tui Parenti per Spacium Trium Annor Praestitis debitae Restanq per Sententiam Judicij nostri Stringi, poenas pro Recusata Solutione Ejusdem Quotae Su per te Irrogari, litis expensas Refundi, ac Id quod Juris erit, Statui Sis Tmo advenienti Pariturus et Judicialiter Responsurus, Datum In Plońsko Fria Sexta post Festa Solemnia Sacri Pentecosten Proxima Anno Domini Millesimo Septingentesimo Octuagesimo Septimo.

M. R. P. Paulus Xydu de Siemiętkow Kiełnodzki auctor
et Jurat. Palam Rio quia Ipse Citat. Literat. Sigill.
pro Jure Praesenti in Plonsko Celebrand. Seniorum Tenu-
talis Inserat. Edicto Coram Praefat. Citat. ad Bda
Siemiętkow. Nobilium Sabbi nuper Praeterit.
Septimanae Delicti Exportand. possid. Relegand. et
Postione notificand. de quo Eius Relat.

Actum in Zawiąz in Terminis Communibus
Tribus Plo. Districtuum Raciąziensis Simul et Plenae
Feria 2da post Trin. Sanctissimae et Individuae Trinitatis
proxa Sedlcel Die Quarta Mensis Junij Anno Dni 1787
Celebratis

Citatur Gnosus Siemię-
kowski Per Gnosum
Zegowski.

1787mo

In Plonsko.

O. J. 7.
B. 11.
Z. B. O.

Stanislaus Augustus D. G. Gratia Rex Poloniae
Magnus Dux Lithvaniae Russiae Prussiae etc.

Vobis G. G. Joanni Turowski Camerarij Mtis Vissogrodensis
Dnorum Josepho seu Alterius Cujusvis Mtis Psalmo Sacro
Administratori de Personis Bonisq Vestris Qualiter Ambo
mandamus ut in Mtis Communibus Mtibus Ploc. Trazda
Juxta Suam Cadentiam Ex alternata Jurisdictione Cele
brand. Alter ac peremptorie Compareatis ad Instan
tiam Gnosor. Marianae de Dluzniewskie olim Gnosi Lucae
Rudowski Relictae Contis Viduae Matris Dne ad Vitalitia
lis Antonij et Andreae Filior. Rudowskich Bonor. Niem
czewa Haeredum Actu Qui Vos et quid Gnosus Andreas
Pinorennis Jnassid. de Lege Incumbenti Inhaeren
do Mationibus Suis Authenticae facti Citant ad Videndum
et Audiendum Vos et Precipue te Gnum Turowski Camerarium
Dnum Rne Inventarior. in Sylvam Bonor. Niemczewo
pro Expascuatione Pascuor. Violenter Impellere
Suor. Actu Inventaria Ibidem Pascere denegare tumq in
Campis Bonor. Niemczewo ab Aevo quam per se Actu
quam per Decessores Pacifice Possessis tigillos Infingere
Demarcationis Damnor. Plurimor. Instrumentis Pra
tis et Pascuis ac Sylvis Mationis. Seque Actu Gnosi
Antonium Rudowski Circa proprietatem Fundi
se Opponentem Laesionis Flagro Concussionis Aliarumq
Violentiarum peractionis taliterq fundos in Corpore
Concussionum Inflictionis

Gratitudinem

Granitien Bonor Niemczewo Extant nulli Questioni Sub-
iectos in Controversiam Redere et Injuriae Pacificam
Suor Act Possessionem non attentis Legibus Regni
dire Curationis Praesumptionis ac Exinde se Act injuri-
are Curationis poenis Condignis ad mentem Legis
Subesse declarari Damna Resarcienda Censeri Circaq
Pacificam Possessionem se Act Conservari Acidquid
Juris erit Decidi Sitis Tno Advenien Parituri et Judi
Responsuri Dat in Plonsko Dra 2da pt Im Sanctissi-
mae et Individuae Trinitatis Scilicet Die 4ta Mensis
Junij Anno Dni 1787.

M R G Providus Stanislaus Matczak de Niemczewo Auth
et Juratus palam Reit Quia Ipse Citat Literat Sigi
pro Judicijs Praesens Servien Tenoris talis (Inseratur)
Edit Cons Praefat Citat ad Bona Karsy Die hodierna
in Actu Contenta Detulit Exportavit posuit relig
et depositione notificavit de quo Episcopus Relatio

In Raciąż in Imis Communibus Fratribus Plocen Dist
Ctuum Raciąziens Simul et Plonsens Tra 4ta pt
Sacratissimae Corporis Christi Domini et Individuae Trinitatis Scilicet
6ta Mensis Junij Anno Episcopi Dni 1787. Celebratis

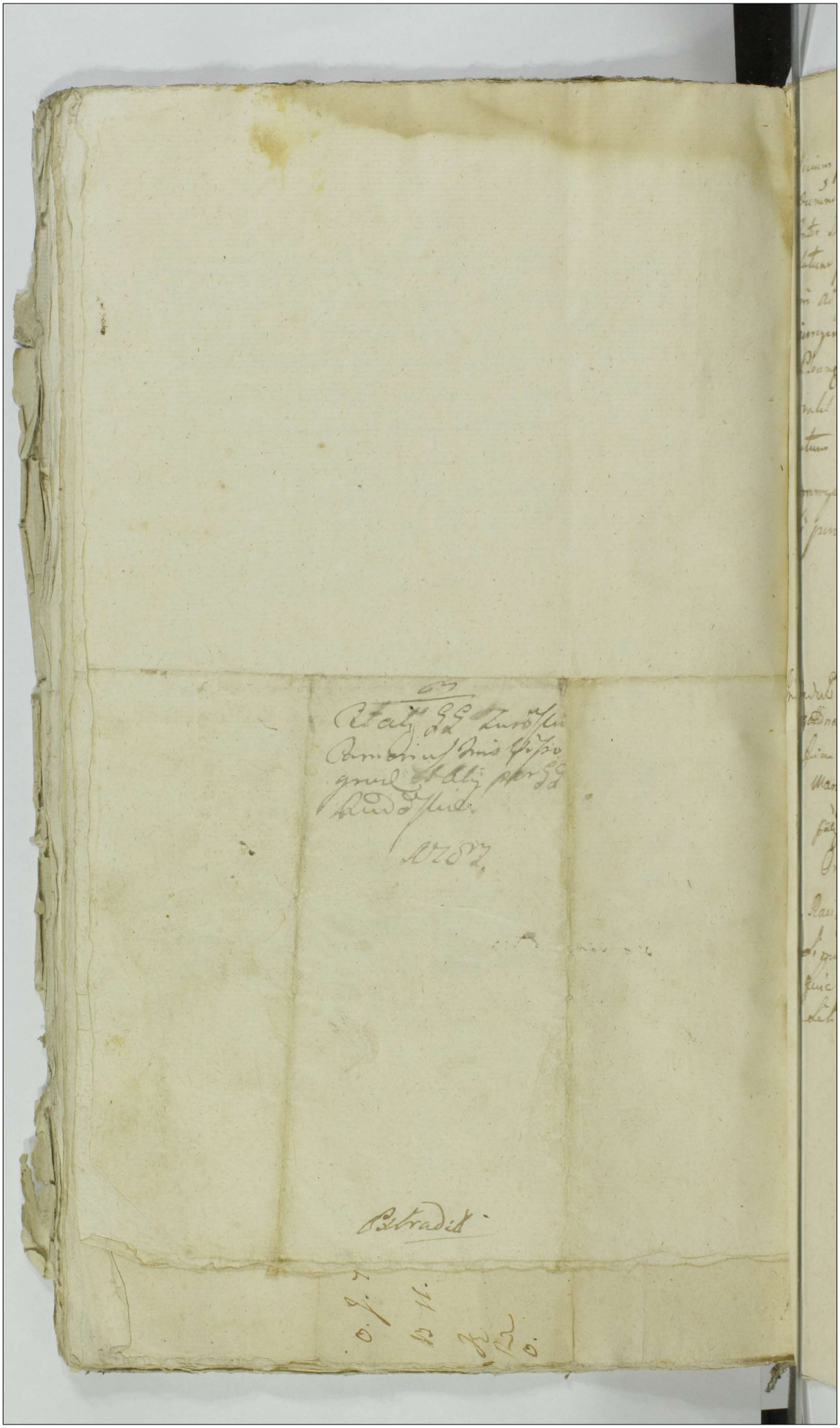

63

Ratij GG Zurostii
Camerinus Mis Vispo
grod et Alij per GG
Rudostiae.

A 1787.

Extradit

Officium Infrascriptum Burgi Crnae Plocensis pro Expedienda Condnae per Dominum Judicij Crnae Plocensis Feria sexta post Dnum Misericordiae Ao praesenti Inter MM Lasockie Abanna et Gnos Mieczynskie parte ab altera pro latum pro Tmo praefixo Tmo Tmo SS et Individuae Trinitatis in Ao praesenti proxime ventura Condnem ad Bona Jamaicno Injungens Quoniam pro Eorum Tmo Ob Celebrationem Judicum Trinitatis Plocensis In Raciąż agitat praeterea Tmo nullatenus Condescendere valet Jeho ne terminus Partibus Evanescere videatur eundem actum Condnis in et pro die 12 mensis Julij in Ao praesenti ventura prorogat Limitat Differt Conservandum Tmum partibus Comparendi peremptorium Dat In Raciąż die 30 Maji Ao Dni 1787

Mathias Stanczewski B.C.P.

Indicatum pro Tmo Plocensi ad oblationem Mtis Edvardi Lasocki. Prorogationem infra Tesorum ~~[illegible]~~ per Condicionis in Bonis Ficum Nominalis agitandi per officium Burgi Crnae Plocensis ~~[illegible]~~ Datae Manus ejusdem Burgi propria Lubrici pro Reprodicione ad Cuticandum Altius praesentis ingrossandum Suscepit in tenore Syvae Inseratus Originale ejusdem Prorogationis circa Cuta praesentis est Relicta.

in Raciąż in Tmo Commun Tribus Plocensi Districtum Raciąziensis simul et Plonsciensis una cum Continuatione Actionis Causae Fuit Sta pro Festa Solemnia Sacri Pentecostes proxima Lati ad Die 31ma Mensis Maij Ao 1787mo Celebratis.

Ill.mo Praesens Camerale Trib. Plocensis pro Expeditione Condnis Per Decretum Judicij Trib. Plocensis in Raciąż Die 19. Mensis 8bris anno nuper elapso 1786to Inter GG. Josephum Dzierzanowski et Helenam de Cypowiński Conjugis ab una GG. Swiątecki Sokolnicki ac alios Pte ab altera latam Condnem ad Ba Kliczewo Capitalis tempore ~~Impingitur~~ ~~Condescensionis~~ pro feria Tertia pt Fri Sancti Joannis Bap. ptae Condescensionem est. ideoque Ptis de Judicio tu Sui tempestive avisat et notum facit Dat. in Raciąż Die 4 Mensis Junij A.D. 1787.

Petrus Kuclowski CTP

Judex praesens Trib. Plocensis in Raciąż ad Oblationem pro Josepho Dzierzanowski Avisationem infrascriptam ~~inter pote intercedentes~~ Condnis in Bonis Kliczewo agitatae manu Camerarij Trib. Plocensis propria Libris pro Reprodutae ad Articulum altioris pro ingressu Suscipiendo interiore Reposita sinaulis Originale circa Acta Reg. ad Lib.

in Raciąż in Trib. Cam. Trib. Plocensis Districtum Raciąziensis Semel ad Plocensem Quod Pt. Opt. Fri Sanctissimae ad Dominicam Trinitatis proximam Scilicet Die Quarta Mensis Junij A.D. 1787. Celebrata.

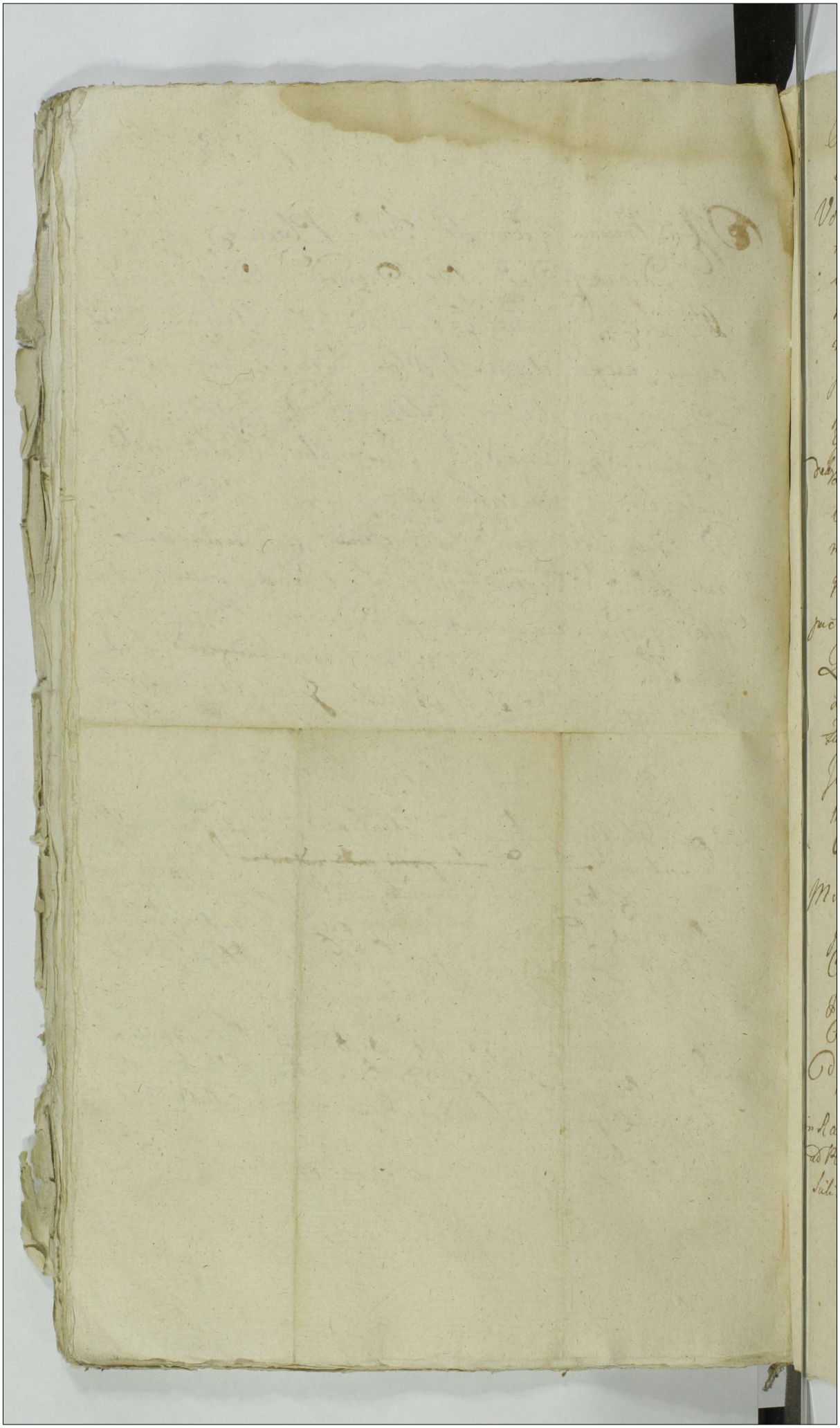

Onuphrius in Starorzeby Bromirski Plocen. Plonsk
et Capitaneus Ordinis S. Stanislai Eqvis.

Vobis Gnosis Joseph Chędzynski et Franciscus Kwasieborski
in Concessibus de Personis Bonisq. vestris qualiter Omni-
bus Vigore Regio et Nostro qua hac in parte fungi-
mur Capit. Authoritate Mandamus ut in Terris Quel-
relarum Causarum Officij Judicij nostri Fra Ordo
prius aut proximus ab hinc in Cro Plocen. Celebrand.
pltter ac Peremptorie Comparcatis ad Instantiam
Gnosi Thomae Zawidzki ad Die Vos. Inhaerendo Mandato
Quae Authoritate facta Citat. Vos adiudendum et Audiendum
Vos ad Solutionem Quotae Quatuor Aureorum Stanza-
rum ad parte. Ad Sed Franciscus Kwasieborski in Vir-
ginali Statu existens ad breve tempus Concedit
per Sententiam Judicij nostri Stringi Solutionem ejusdem
Quotae indilatam Assignatione ~~indilatam~~ assignari
Litis expensas Refundi aut quod Jure est Sta-
tui et Sententiam Sitis Termino huic Paratum et
Judex Responsum Dat in Cro Plocen. Die 6ta
Mensis Junij A.D. 1787.

M.R.J.P. Leon Mniewski de Opido Raciąz Authoritate et Jura-
palam Vir quia ipse Citatus Literas Sigillatas pro Judicijs
Cro Plocen. Sevier tenorio Tales (inserato) adit Cap.
Pfalt Citat. ad Bena Paulali Die hodierna in Actis
Contectis detulit exportavit posuit Reliquit et
Depositione Notificavit de quo ejus Relatus

in Raciąz in Terris Comm. Tribus Plocen. Districtus Raciązensis Simoth.
ad Plonsk Fine 4ta pridie festi Sacratissimi in Corporis Christi Domini
Sicilicet Die 6ta Mensis Junij Anno ejusdem 1787. Celebrato.

Cet autur Imoś.
Chądzyńscy pers. Za-
wodzki pro Judicijs
Czerw. Płocz.
1787.
m. Raciąż

Oneyphrius m. Sigm. Bromirski Plocens. Plocensis et Capitaneus
Ordinis Sancti Stanislay Eques.

540

Vobis S.P. Mandamus ob S. Michaelis Pazynski filia Tum Vinuentes
Salesky Sororem Congrue de Persona Bonis Vnis ac Summarie etr
Ombus Cujus Refig et Mrā Dua Hac in Pte Fungimur Capli
auctre Mandamus vt in Judicijs Nre Capitl Plocens
S.P. mris et Predecessor seu notrius Facte Scripte Cadentiam
Missarum Cro Plocens Celebrandis Pte Altre ac Ponendum Corpa
reely ad Sepulturam S.P. Antonij et Josephi Stanislaus Kraszewski
mter de Permanet ob S. Michaelis Pazinski Filiab aut Du
vos et Deitos Conter et Minorenges vt Ajsa Competenti Jnformm
Maori Sue Curar Actis Authis Dni Fatis vel Faciend Literis
Jdeo Dilationis Vos et Singulares Tu S. Salesky Accepta Sum
ma, Precentor Plocens Pastl ab ob S. Michaelis Pazinski Filiab
Suor et Capitl Sue Pannos pro Dote de Bonis Parentalib
Provenient Sancte Conter Suam Curam Actis Authis ad recipi
endam Dilationem Statuere Approbasti Summarq Litis
Locatio Judicem in Bonis Suis Ombus Fruendis obligati
Juramq Acceptationis Transactionem ad Requisitionem Dilat
actis De Die ad Diem Prolongandi Jmo Suas Actis Summon ad
Dominicam Quare Citandi ad Videndum et Audiendum Vos
et precipue S. Salesky Dam ad Statutionem Contis pro Recipe
enda Dilationis Quam ad Locationem Summe Melioris
Sententia Judicij proferre Stringi Litis expensas refundendas
declarari Causa pro Causa proferri Executia Statuti Decisi
et Sententiari Dies Termini Partium et Factis Jdi
ponerem Datis in Cro Plocen die S. Judoci Apost. Ao

Mag. Gregorius Kalinski de Uniejow actor Palam Fuit
Dni Jgne Factum Scribatur Scribat et Judicijs Per Plocens Curie
Jurare Judicij Juramentu Scribi Curie Jussit Cui ad Bene
placitum Dni Judicis

G. G. Zalescy Per Gm
Antonium Gizinsky
pro Recognoscentibus
Transactionibus
citandur

A 1787. 26. Junij

In Cro Plocen.

Extradit

Vobis Joanni Sielubski alt Francisco de Kruzewskie
viceni Comitibus de Persona Bonis vestris qualiter ab vigore
Regio et nostra equa hac in parte fuginur Caput auth ontate mun
dano in Suis Querelas Causas et Litis Judicijs Coram Capit
Coram Jano 2da proxima vel ejus Termino ad Curiam in Cro Stoen be
hane filli per expeditionem Commissarios ad Justantiam Pl dan
li Comitis et Coer Sielubska viceni Comitis Ad qui vos et
quos Jus ab utrinque
quos Jus in Regno cum Juris de Lege requisita inherendo vel
ner obductionis ac Mandati Authe facti Cetant ratione pervers et
quia per J Sielubski Mantium Sui ad in mundinis in Oppido
Plonsko nonpridem Jegitas sine ulla ratione Jurisdictionis agravationis
oppressionis Damnis gregaribus multis Civis enumeriter Com
cussionis Concussionum in Obductione specificatis Jusdictionis Domus
Sui ad magno cum furore superinvasionis super me admo
existat Lenna Ad Rixas et Contentionibus Sui ad ac alios in
Eae Domo reperibilium infestationis oppressionis Vie Publice
ad Curiam in Oppido Plonsko Dominus Suam reverentiam obsequio
nis qua obsessa Jusq ad Curiam oppressionis Compactationis
per J. Therapiam de Zgrzewskie Sielubska Damnum ad Comm
tenes Sumus ad Rig Suo Mando Correctionis per Utroq
Sui ad Lesionis diffamationis Verbis indecens honor
Nobilitari nostris affectionis Penis tam Immenalibus
quam Personalibus ad mentem Legis per Sententiam Judi
ij nostri punitis Inquisitionem Jus in Causa devenere Jen
ni Taxam vicinorum assignari ad quod Justitiæ Endom
tra nos statuj Judi et Sententiam sibi Jno advenie
pantium et Jdti ad hoc et alia vobis Juris pretenus pre
nens responsum Dat in Crostoe Die Vmo Junij
Ao Dni 1787.

Rex. Nicolaus Dilkowski de Mrotin auth
et Jurad Palat Rid qui Jpse Citat Literal Sigillat
pro Jus Regis Nostri Sonicus Jeneris tot Jurat
Citat Coms Prefat Citat ad Dom Kenyski Wilkowski
de Indamie in Actu Contento Deduct Capitaneat Ba
jud Rebyjud ad Assessa nostri Dagen Jud

Relatio

Regis in Dno Commissarius Judex Plocens Districtuum
Rawa Prussiæ

Kaczyńscensis Simul et Plinscensis una Cum Centinaia Ledne [illegible]
rior Causas Sabbatho post Festa Solennia Sacri Pentec
sten proximo scilicet Die Secunda mensis Junij Anno Do
mini 1787 Celebratis

EE Sieklucey per
EE Korzybskie pro
Judicijs Crucis Plocensis

Citantur

1787mo

Onuphrius in Starzynski Bromirski Plocensis Plenus
ac Capitaneus Ordis Sancti Stanislai Eques.

Volis G. S. Joanni Chanynski tum Mariannae, Kulesz etc. et S. Joannis
Chanynski Relictae Conti Viduae Matri ac Ignatio Joanni
et Josepho Filiis Chanynskim de Pinis Benisque iris quibus
his ~~[illegible]~~ ~~[illegible]~~ Vigore Regio et nostra qua hac
in Pte fungimur Capitaneo authi mandamus ut in Judicio
nis Crac. Capitaneo Plocensi feria Secunda Primo vel proxi
mis abhinc in Crac. Plocensi Celebrandae pttr ac Peremptorie
Compareatis ad Instantiam G. Joannis Chadzynski ad Rem
te Inhaerendo Invadiatoni Manuali Die 10. July Ao
1784. in Benis Chadzyno. Per te Gm Joannem Chany
nski in Rem Sui actae Datae tum Mariae authi facta
Citet idque ad Videndum et audiendum Vos. et quia te Gm
Joannem Chanynski ad Rehabilitationem Sortis in Benis
Chadzyno Szymankowski Juvenis Sili actae nondo Obligatae
in Summa Trecentorum nonaginta Sex flo Pol. dimissae
~~[illegible]~~ Sufficere nequeunt
Solutionemque Eiusdem Summae Trecentorum nonaginta
Sex flo Pol. in Obligationem Expositae Sententia Judicij
nostri Stringi Seu Potuit Vos G. S. Mariannam Kule
szanka Relictae etc. G. Joannis Chanynski Matrem ac Ignatium
et Joannem et Josephum filios Chanynskim ad Inter
videndum G. Joannem Chanynski ex Summa quae et Quantum
apud vos reperiri Valuerit Arresto quae ex Pte Sui actae est Prae
venta adigi ac id quod Justitiae ord. Dividi Sitis Paratum
et Respondere Datum in Crac. Plocensi Die 2da Mensis Junij

Ao 1787

MRSP. Valentinus ~~[illegible]~~ Cuiierski de Uniwel authi et Jurati
Palam Rit. quia Jure Citatae Literae Sigillatae pro Judicio
Crac. Plocensi Seniorum feriis talis Jurarum Relictae Conti Praefati
Citatae ad ad Bna Chadzyno Vosski Super summam Illius Decem Die hesterna Cultu
hunc Praecedens Detulit Expectavit possit Reliquit ut Nostitione

G. Joannis Chanyński in Bonis Stregowo notificatio de qua
Eius Relatio

In Reviari in Sinis Communibus Tribus Plocen. Dictum
Reviarzenem Simul et Plenarium feria 3tia post Dni Trin.
S.S. et Individuae Trinitatis proxima Salutis Dei 5
Mensis Junij A.D. 1787.

Citat. G. Chanyński
per G. Chądzinski
1787.

Petrad.

Onuphrius in Starożreby Bromirski Plocen. Plonscen. de Capitaneus Ordinis Sancti Stanislai Eques

Vobis Gsis Mathiae Zbyszenski et Catharinae de Loszczyn-
skie Invicem Conjugibus de Pmis bonisq Vris qller Ombry
Vigore Regio et Nra qua hac in Pte fungimur Capitanea
Authoritate mandamus ut in Tmis Quaerelar Cons
Plocen. f. 2 prius vel proximius ab hinc in Cro
Plocen. Celebranda pltr ac peremptorie Com-
pareatis ad Instantiam Gsi Jacobi Zbyszenski Actor
Qui Vos et Quid Consortem in Assia Mariti
in Sistendo Decro Judicij Officij Nostri feria Se-
cunda post Deam Misericordiae Anno praesenti In-
ter se Actor ab Una et Gsu Josephum Zbyszenski Pte
ab Altera Lati ad citationem vestri iniungere Citat
ad paratumq hocce Decretum ac Terminos ad citat.
ad Videndum et Audiendum Vos ad demonstrationem Onerum
Siquae habere in Summa Mille Quingentorum
florenorum Polonicalium in Bonis Goszice Podlesne et Sere-
dnie apud Gsum Josephum Zbyszenski Sortis
in Effectu Bonis ab Actore Gsa Marianna de Goscielice
Ultimi Voti Loszczyńska Actor matre Juris quaesitorem
haerens * contractu Resignatorio comprehensa Valuerit ac depertastis per Sententiam Judicij
Officij nostri Stringi * obliquidatum nem mandari in Casu non Demonstrationis
Solutionem Portionis Integralis Erga te Gsam Zby-
szenska Se Actorem Juris Naturae Concernens in dela-
tam una Cum Provisione iniungi Litis Expensas
Refundi ac id quod Justitiae Erit Statui Sitis
Parituri et Judicialiter Responsuri Datum in Cro
Plocen. f. 2 post Dominicam Cantate proxa
Ao 1787mo

Onuphrius in Starozrzeby Bronirski Plocen. Plonscen. etc.
Capitaneus Ordo Sancti Stanislai Eques

Tibi P. Joanni Dłuzniewski Burgr. Cren. Plocen. de Prna
Bonisq. tuis gltr omnibus vigore Reged. et nra qua hac in
parte funguimur Capitt. Authe mandamus ut in Judicijs Nris
Cren. Capitt. Plocen. Fra 2da prius acta proximius abhinc in Cro
Plocen. Celebrandis pltter ac peremptorie compareas ad In
stantiam M. Stanislai Rudowski Succamerarij Sene Regis
mattis Actt. Qui te inhaerendo Complanaoni certae in Kra
sniewo die 10. mensis 7bris Anno 1786. inter se Actt. ab una
et Sc. Cett. parte ab altera intae et Conjectae tum Maoni Authae
facta Citat. idq. ad videndum et audiendum de juxta Obloquen
tiam Supraseriae Complaonis ad extraditionem Aderum Va
rij Grani et quidem Seliquinis hyemalis Coretor. Septem et
unius partis Corethi, Ocimi Coretor. duor. et Semi unius
Corethi, Hordei decem Corethor. et Semi unius Corethi, Pisi
Semi unius Corethi, Tritici Corethi unius, et Semi unius
Corethi, Avenae undecem Corethor. mensurae Parsaviae Stringi seu potius Va
lorem pro Ejusd. Adoribus juxta Publica Foralia Adinve
nirj Adinventamq. pro Ejusd. Adoribus Summam Sili
Actt. Solvend. assignari, Poenas pro Contraventione Ejus
Complanaoni Superte extendi ac id quod Juris et Justi
tiae erit Statui Datt. in Cro Plocen. 12 et mensis Junij
Anno Domini 1787.

M. R. G. P. Valentinus Łoszewicz ~~Dr. Vitt.~~ Dobrosielice Au
thentius et Juratus palam Rectt. Quia Ipsi Citat. Lite
rat. Sigill. p. Judicijs Castren. Capit. Plocen. Seniorem
tenoris talis (Inseratus) Editat. Cong. Ptat. Citat. ad Bon.
Swyrczalko die hodierna in Actu Contenta Detulit
Exportavit posuit reliquit et depositione notifica:
vit de quo Pcene Ejusd. Mlis Relatio.

Gr. Racigz in Tmus Communibus Imbus Ploce Districtu
Racigsensis Simul et Plonscensis Feria Quarta 4ta
[illegible]
pt Im Sanctissimae et Individuae Trinitatis [illegible]
cet Die 6ta Mensis Junij Anno Dni 1787. Celebratis

Citatus G. Dłużniewski
per Ill.mum Rudolfi
Succamerarium Sacrae
Regiae Maltis

1787

32
12
48

16. 4
18
128
16
288
12
300

Extradit

Onuphrius in Starowsky Bromirski Plocen. Plonsk. et Capitaneus
Ordinis Sancti Stanislai Eques. 545
Vobis Gnosis Paulo et Eccl. de Lieblucki Invicem Conjugibus Francisco
et Eccl. de Karnowskie etiam Invicem Conjugibus Korzybskim Thomae
Dobrowski et ejusdem Nominis Sieblucki de Personis Bonae
Vestris generaliter Omnibus Vigore Regio et Nostra Sua hac in
Parte fungimur Capitaneatus Authoritate Mandamus ut in Gnosis
Quaerelae Causae officii Judicii Nostri Plocen. Pro Sua prius aut
proximius ab hinc in Loco Plocen. Celebrandae pro Personis
Ptinei Compareatis ad Instantiam Gnosae Joannis Lie-
blucki et Eccl. Kruszewskae invicem Conjugum Actorum Quivor.
et quidem assiae indigenae Cum Eadem de Lege Requisita Inhaerendo
Mandatis Suis Authentice et facientes Citandum ut
Adiudicandum et Audiendum Vos Rae Suae Actorum ubique
Loco ac Coram Variis Personis Laesionis Diffamationis
Irrealium nunquam probandae objectionis Damnorum
plurimorum instrumentis et Pratis Actorum propriis ~~illatorum~~
Inventariis Suis illatorum per Solemnem Gnosae Korzyb-
skie ex Dobrowskie Die 29ma Mensis Maii Anno praesenti
in Oppido Plonsko Tempore Nundinarum Suae Actorum
Causa Suae Negotiorum Sese Reperitilium nulla ex
Rae oppressionis Concussionis Concussionum inflictionis
tumultus excitationis Suae temporis Laesionis Comi-
nationum Variorum propallationis Sui Actorum Contra per Con-
cussionem Mobi Causationis denique per Solummodo
Gnosae Sieblucki Se Actorum ex Oppido Plonsko Redeundo in
Taberna in Benis Arcelaeo Litta infestationis Concu-
tere ac Opprimere attentationis Vulnerum inflictio-
nis Sententiam Judicii Nostri Strictissimi Vos Omnes pro qua-
tito facti Penis Condignis Subesse declarari Taxam Vul-
nerum Solvendam Mandari Inquisitionem educendam hac in
Causa Expensarum Litis expensas Secundi aut quod Juris
erit Statui Litis Prius Suae Parituri et Judicii Re-
sponsum Datum in Loco Plocen. Die 31ma Mensis Maii Anno 1781.

MR. GP. Nicolaus Stilkowski de Urzelino auctor et Jurat.
Palam Rnc quia Ipse Citat. Literas Sigillat. pro Judicio
Crenz. Plocz. Sonicz. Zeneris talis (inserat) Edit. Cen.
Praefat. Citat. ad Bi. Wilkowicz Kenglic, et Gorne
~~Wilkowicz~~ Kenglic atque Czer. Aszli Ulyszym. Omnes Die hodi-
na in Actu Contenta Delulit Expectavit Posset Relaxari
ex Positione notificavit. De quo Eius Relatio

In Rawicz in Trnis Communibus Terribus Plocensibus Districtuum Rawiczensis Simul et Plonsiensis una Cum Centiu-
alibus anteriori Causa Sabbathopert Festa Solennia
Sacri Pentecosten proxime scilicet Die Secunda
Mensis Junij A. Dni 1787 Celebrati

Citantur Jnseri Korzy-
scy et Dzyborski
per Jnsos Sichlaclic
pro Judicijs Crenz. Plocz.

1787mo

Jn. Rau

Ad Judicium Actoq; presentia Irrio Vocens in Raiaq; Perliter veniens Gnosus Michael Pussalowsky suo et Gnosarum Rose Contis suae, mariannae ad presens Gnosi Stanislaj Budny, itidem Conserti, nec non Joannae Virginis adultae, Sororum interse Germanarum ob Gnosci Alexij Sglowsky et Annae Mostowskae Conjugum Filiarum, ob autem Gnosi Ignatij Sglowsky iteriter de hac luce decessi sororis Germanarum, unicae et naturalium successricum, nominibus, Eidem coram Judicio et actis ejus contra Mros Michaelem Stanisławski Judicem, Albertum Grzymała Subjudicem, Adamum Jabłonskij Notarium Tres Judicium Componentes Terrestres Lomzenses, tum Mros Bogumilam de Mostowskie ob Mri Antonij Glinka Succamerarij Terrae Lomzenj Contem derelictam Viduam matrem, Nicolaum Vexillijferum Terrae Rozanenj Filium, Glinki, Partem adversam, manifestori cogitus, ex permovent[illegible] exigentibus. Quamvis multiplicibus Constitutionibus Regni satis clare de Recognitionibus Transactionum perpetuitatis seu Jurium Alienationibus Substantia et perficiendas Easdem rite Transactiones, et suum tempus viginti Quatuor integraliter transactorum prescripserunt annorum, secus vero subsecutae contra Legum invaliditati subiacent, tunq; seorsiva localisq; in Palatinatu Masoviae exceptuum Ducatus Eiusd. Masoviae Lex ad corroborandas Resignatorias Transactiones per acquisitiones deventas acceptandas omnino ac Bona quaesita esse vult et Declarat, Intromissiones necessarias, estq; instructissima Executione et observatione, ex ratione et custoditamus Ejusd. Legis, quod Bona ex Intromissione tento non obstante quavis et scriptione quovis tempore per Heredes recipi et deveni possunt, ad ultimum recognitas in alieno Territorio Transactiones, ad proprium Districtum ubi Bona consistunt in spatio unius Anni et Sex Septimanarum sub nullitate earum transductionem et translationem semantia Legum penas dixit, ubere itaq; et inserto rum Legum Successores et Jhoviani causam pro cessatione Transactionum resignatoriarum vapet Sortes in Bonis Laury Jowerski et Otdaly in Pditu Masoviae et Terra Lomzensi consistentibus tam p. ob Gnosum Ignatium Sglowsky manifestantium Fratrem Germanum utrisilem in incerpetenti state, quam Gnosam Marjannam ex Sglowskie Guthowska etiam Viduam ad presens Budna in Personam Mri Antonij Glinka Succamerarij Terrae Lomzenj licet in alieno Districtu extra Territorium residentor tamen ad acta proprij Districtus in tempore Lege prescripto non transductas eo magis ad prescriptum exceptum Ducatus Masoviae Intromissionibus non sufficientarum

Mcis Bogumilae de Mostowskie olim Mci Antonij Glinka Succamerarij Terrae Lomzensis Conti relictae viduae matri et Nicolao Vexillifero Terrae Rozanensis Filio Glinkom ad Judicia Trria Lomzensis in Ostrołęka intentarunt, circaq introductionem Negotij post communicata Documenta, ad invalidandas supra indigitatas Transactiones superius mentionatas Leges adduxerunt, et pro singulari tutamine lucrandae cassationis Transactionum, easdem Leges posuerunt, verum quoniam Judicium Trre Lomzensis non attentis et consideratis Legibus per manifestantes adductis contra expressam Senatiam plibatorum Constitutionum ptermissis irresolute non nullis Documentis in summario manifestantium Juramento comprobato connotatis et in Judicio hocce positis Decretum sub Die 16. Aprilis Anno psenti in Ostrołęka emanatum, cum gravi depressione substantiae maternae manifestantium circa Haereditatem earundem sortium illegaliter acquisitarum Mcum Glinka Vexilliferum Rozanensis relinquens aggravatorie intulit, eaq Decisione favorabiliter lata summopere manifestantem injuriavit, Idem maans et quorum nne manifestatur, sistendoq se circa interpositam ad Judicia Tribulia Regni Petricoviensis appellationem, ab hocce Judicio Trre Lomzensis admissam, tam contra partem Mcos Glinkij, quam et Judicium Trre Lomzensis Parti adversae favorabile, manifestantibusq summopere gravaminosum, ac de insubsistentia supra de actu expuncti Decreti in fundamento Legum Regni solenissime manifestatur, Offerendo se cum quo de Jure intererit causam in Judicio Tribulio Rni Petricoviensis prosecuturos, Injuriasq suas vindicaturos, ac Poenas eximi evenientes exoptaturos fore Michał Kossakowski mpp

In Raciąż in Trinis Communibus Trribus Plocensis Districtum Raciąż ensis Simul et Plonsensis Feria Secunda post Trnd Sanctissimae et Judicidae Trinitatis proxa scilicet Die Quarta Mensis Junij Anno Dni 1787mo Celebratis.

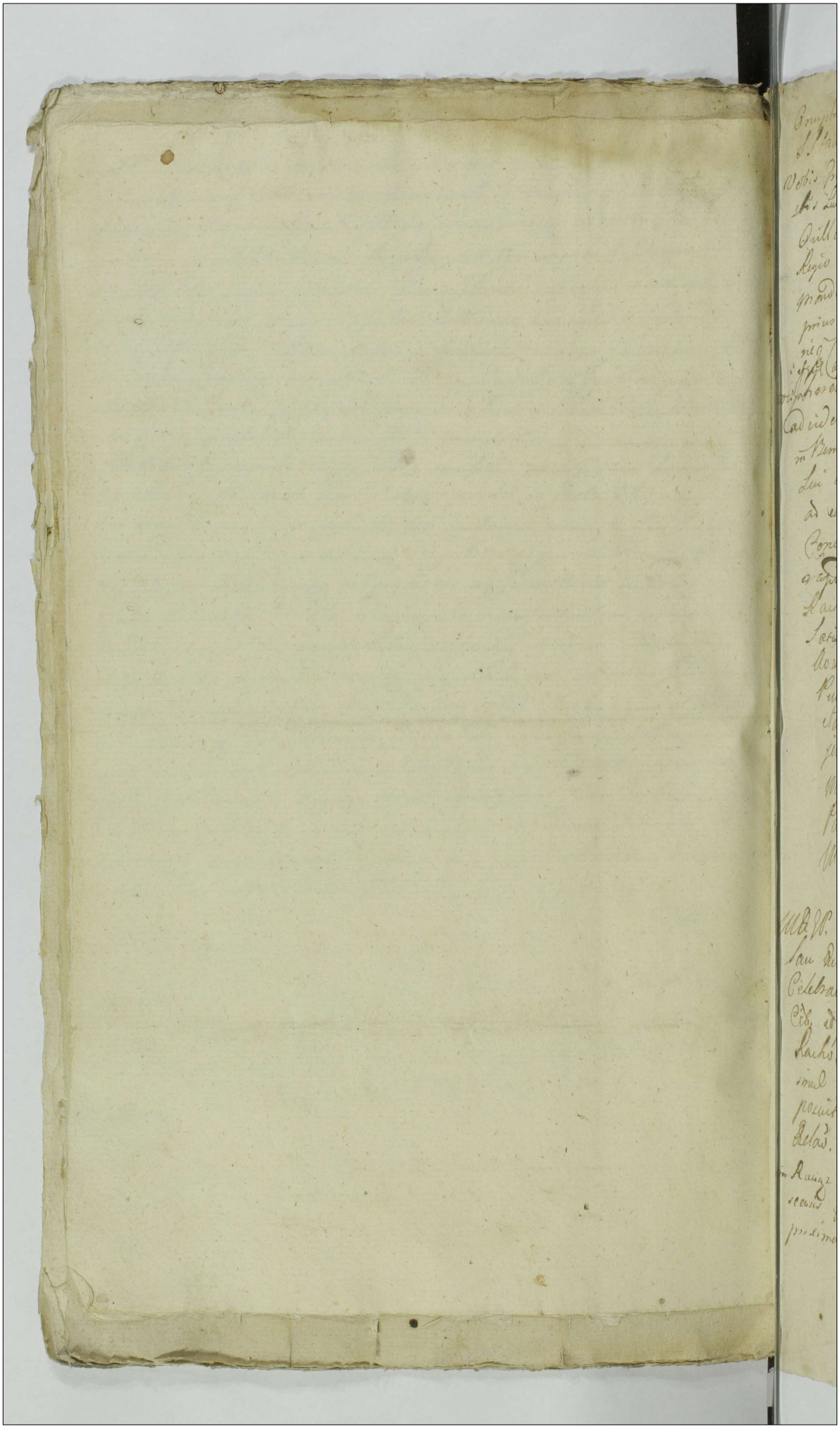

Bruptinas in Marenty Dnus mihi Vic Plus et Capit Ordinis
S. Stanislai Epus

Vobis Prudis Petro Nicholai Franciscus de Paula Minervinus Ord Hone
ebis Laud Parenti Severino de Justino filio et fidei dig Bartholo
Gillaldubus de peruenio Remo q vestro gnalobis Omnibus Vigen
legio et Mostro dva hac in parte fungimur Capid Authoritate
mandamus vtin Dnus Dodulat Causarq officij Judicij fra de
prius qui proximus abhinc inde Rocu Celebrand pleb Venerab
nie Comparentis ad Intantiand fri Carol Nicholi Ad Lin vers
vos Pherent Mauri ac Vulnes Rodulani Arcadq officio Celad id
ad idendum et Audiendum vos hic per ipsu Lin ad Hone pheri
m Remo Nicholino Cum Bacalis Gravidibus Jnuasionis Jnuadendo
Lui Ad Infestationis Oppressionis Lesionis Diffamationis Vai
ad ex obtentionis per adepsu per Honestum Severinum Nicol
Conemptionis Conuersi indicti indict Manus dextre Cum per
captione Calis ad Suerend. inflictionis per fm Autem Petrum
Nicholi Hoc enti Severini Gillaldus Lui Ad injuriantes vos
Satisfactionis per Omnes de Ad Injuriandum Sententie Judicij
dictum Sm uzi Injuriationem ed auq hac in Causa mandatis
Penis Comdignis pro Qualitate facti et Delicti Mali
et audax Bene ad inuenit ? Jax aus Vulnes in-
juriz. Libs de parsas per Lua Causarlat Assecurit
Mandati Cetera pro Causa exigentia Statut Libs
Panitent et Responsum Dat in Cte Plus Die 6te
Mensis Junij Ad 1784 Xs

Mtis VV. Valentinus Vicarius Cellmerle Authus et Jurat pro
sau dict Dnus ipse Cis Literat Lizill ad pro Judicis Curie Plus
Celebrand Seruicq Feudis Stat. Jmerat. Dict Congr pro
Cis et qui Cor. Mtis Acceptus ad Bene Legendo Congr pro
Nicholino ad Bene Nicholaus Ep pro 3tio pdr. pro Sanctis
simul et Individua Omnitatis Quoppe debitat expensis
possit Relig qui ad ep pro Ordinis Notificand Dego ejus
Relat.

In Nomine Dni Amen Cmpto Plus die Sanctissimi et Individue Trinitatis
secund dict Ferie pdr pro Sanctissime et Individue Trinitatis
proxima Sabbi die 3tia Mensis Junij Ad 1784 Celebratis

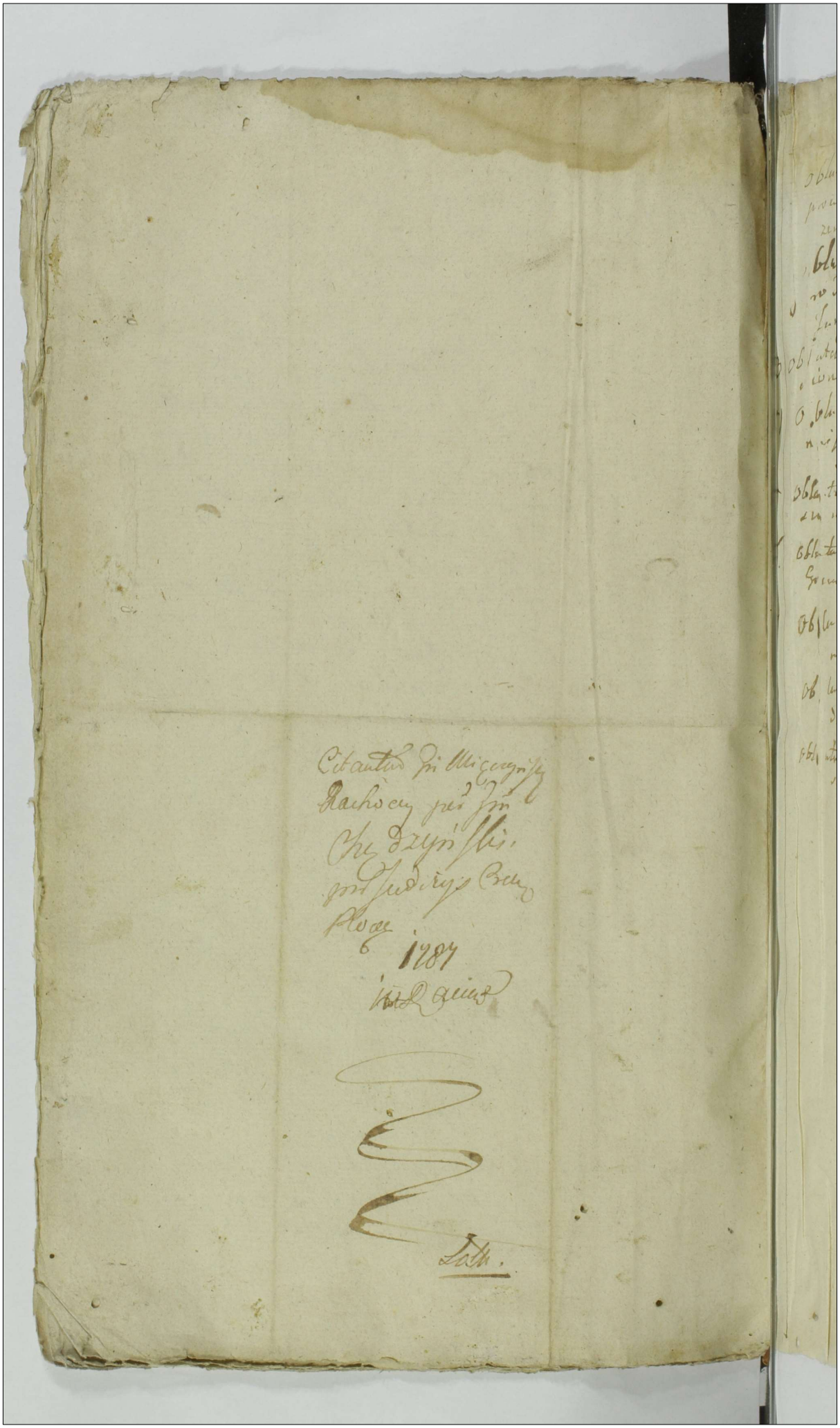

			Lat.	Fol.
1	Oblata Prorogationis Compromissi inter Kurzpenhauzeny in Bonis	Stopino	~~1788~~ 1788	21.
2	Oblata ~~Cons~~ Avisationis in Terminis Condnis inter Juroszewskie in Bonis	Juroszewo	—	81
3	Oblata Prorogationis Condescensionis in Bonis	Chądzyno Koski	—	84.
4	Oblata Prorogationis Compromissi inter Kurzpenhauzeny in Bonis	Stopino	1787.	302
5	Oblata Avisationis Condescensionis in Bonis	Sułkowo Borowe	—	324.
6.	Oblata Compromissi in Causa Gremiali inter Bona	Chromakowo Moyowo Swiejcino	1786	362.
7	Oblata Avisationis Condnis in fundo Bonor	Ważyno Nobilium	1787	487
8	Oblata Prorogationis Condescensionis in Bonis	Jurocino	—	537
9	Oblata Avisationis Condescensionis in Bonis	Kluczewo	—	538

548

In hoc Libro nullum condite renovatum
Decretum sed solaesitationes et
Manifestationes

Quidquid in hoc libro reperiebatur sed
Granitiis est translatum in Commotationes
Graniticles ij 4/8 19 Sikorski

Kiesitt pro re Koskowski d 31/7 18

549

