PL_1_23-1 -61

1. NR I NAZWA ARCHIWUM	2. NR ZESPOŁU	3. NR SERII
1 AGAD	23	1

4. Nazwa zespołu:

Płockie ziemskie wieczyste relacje

5. SYGNATURA:	6. LICZBA STRON:	7. LICZBA SKANÓW:
61	518	1049

8. DATA WYKONANIA:	9. NAZWA PRACOWNI:
31.12.2015	PTH

10. UWAGI:



Wokandy	Wpisu.	NAZWISKA STRON i ICH OBROŃCÓW.	Należy.		Złożono.		Podwy no.
			Złote.	gr.	Złote.	gr	Złote.

Terminu do wprowadzenia Sprawy wyznaczonego.	Decyzyi Sądowéy.	DECYZYA SĄDOWA.	wymierzona.	
			Złote.	gr.

NAZWISKA STRON i ICH OBROŃCÓW.	Należy.		Złożono.		Podwyższono.		Ogólne.		Te wpr Sp zna
	Złote.	gr.	Złote.	gr.	Złote.	gr.	Złote.	gr.	

1

Actum in Pl[illegible] Interiori
Communibus Terrestris Plocz
Districtuum Plocz simul et
Bilscensis Vapore [illegible] Judicem
hodiernam [illegible] Tra
Ctia pridie Festi S. Agnethis
Vet. Max. scilicet die Vigesima
Mensis Januarij A.D. 1784 celebratis

Suscepta mutatio ex prima Comparitione
G. Josephi Rudowski suo et G. Cunegundis
Strachocka Contis suae et GG. Antonij Rudo
wski et Cunegundis Strachocka Conjugum
nne contra GG. Franciscum et Antonium
Dobrskie ratione per Ipsos Bratarum
in B. Ciecierek sibi transcendendo Granities
B. eorundem Ciecierek contra Castrare atten
tationis et Terri ex ejusd. pratis violenter
Interceptionis de cuj. Insuper termo suo
ad Judm. praesens vexatione intuitu
quarundam violentiarum Instituto
aggravatione de quarum sui Injuria
rum vindicatione ac irrogandis super
Ipsis poenis facta quae dabitur In
forma latior

Josef Rudowski mpp

G. Josephus Rudowski suo et G. Nicode
mi Rudowski sub delegati et susceptanti Cuj. Gracovij
Fratris Natu Minoris nne [illegible] [illegible]
[illegible]

gnalem Vltiam Jn Personas Gg Petri Ku
dowski Hieronimi Przedpełski Pauli
Zołtowski Chrzostomi Zielenski Lau
rentij Sokolnicki Josephi Szymko
wski Antonij Kiedowski Valentini Stre
szewski episcopus Jozefowicz ad Causas
Secas Judicianas generaliter Omnes et
Singulas Jnquoris Judicio vel Officio
Regni Majoris Minoris vel Subsidij cum
quibus Cuiusque Personis et Occasione qua
rumvis Jntervenientiarum tam ex
Actoratu quam reatu vertentes et
agitandas idque ad triennium Jnte
gnum hac Sua prorali igne pre
missa firmante Jozef [illegible]

Officium praesens Terre Plocz [illegible] Wdzko
ad Oblationem G Fabiani Grzybowski et Mag
Citationem Jnfraseram ad Audiendum
Actus praesens Jnyrossandum Suscepit
Jnterrore Sequenti Stanislaus Augustus
Dei Gratia Rex Poloniae Magnus Dux
Lituaniae et Libi [illegible] Fabiano Grzybo
wski et Mauricio Obligatorio possessori
et Jgnatio Sgm Tauski eiusdem B. Dro
zdowa Ecclesiastica haeredi et personis
benevolis Vestris generaliter Omnibus man
damus ut Jn Judicijs Nostris Terrestribus
Plocz Juxta Secam Cadentiam ex Alter
nata

nata Jn Kaiqz ~~ex A~~ praeter ac per cum
ptione Compareatis ad Instantiam M
Josephi Bromierski Vicecapitanei Cra
Plocz Act. qui vos Petrum Szybowski ad
paratum Decimarum Remissionis pro
Solutione Summae ex Summa Ma
jori Duorum Millium Centum F.P.
una cum provisione Spectantis tum
Leonine pro Solutione Summae Tri
um Millium Sexcentorum F.P. una
cum provisione et processu Spectaq
Intercedendo M Sgnipławski haeredem
ad Nexum Contractus Cessionarij Inter
se Actt Ab una et se parte Ab Altera
inito et Conscripto quam pro extraditione
Subditorum Sui Actt una Cum Juva
mine Cumba ac rebus eorum ppriis
Carentia laboris ac beneficatione p
terisconum in Arderibus per vanas
Personas Collectis quare Citamini
Sitis parentur et responsum Dat Jn
Kaiqz Tra Tilu post Festum SS Tri
um Regum 1784 post Cujus quidem
Citationis Jn Acta praesens Ingrossationem
Originale ejus Jn Offerendo praevia Judi
cij Sui Quietatione clinico [illegible] se recepit

Fabian Szybowski [illegible]

Suscepta mao expnali Comparitione G. Jo
Fabiani Grzybowski C. T. Zawiszniej contra
M. Josephum Bromierski Vice Capita
neum Crea Ploce ratione per eundem
edita sibi manifestanti Cito pro Judicij
Tribus Ploce pro extraditione Subdito
rum ac In Alijs circumstantijs Cittone
nulla vero cum Judicio Officij Crea Ploce
hac in Cathegoria exportata Inscri
ptionis Contra Sermaa in ejusd Judi
cijs Crea Ploce illegaliter procurationis
et Condemnationis ibid Super se Maa
Subreptitiae Obtentionis „ Praeter Condne Obiectionis ac in bono Sub
selio in uno negotio processu Sui Maa
Aggravationis, de Cujus Condemnatio
nis Cassatione irrogandisq Super Ipso
pœnis facta quae dabitur Informa
latior ac Injungenda retro Solutione
Marcarum pro Obiecta adjudicata Grzybowski

Suscepta protestatio expnali Comparitio
ne G. Josephi Szymkowski mne et ex Com
missio G. Josephi Rudowski contra G. Fran
ciscum Zaremba „ et Castrannam Sacalius mrsk Szymkowski Longes ratione per Ipsos Pactionem
ducum Canibus concitationis et morsu eorum
Canum exhalationis Causa extitionis tum Suum
Sui maa Principalis Subditorum convulne
rationis Sui protestaq Principalis plurimis
In locis laesionis et Aliarum injuriarum
peractionis quae facta adhaerendo Ante
rioribus protestationibus dabitur Infor
ma latior

Jozef Szymkowski

Actum Jn Płocko in terminis communibus Terribus Plocen Distinctuum Plocen Simul et Bilscensis Fra Sexta post Rtum S Agnethis Vet M Pollicet die Vigesima Tertia Mensis Januarij AD 1784to celebratis proxa

Ad Judm Actuq praesen Termin Plocen Jn Płocko praeliter veniens G Antonius Cywienski Suo et Jllis Adm Rdi Fabiani Cywienski Praepositi Maluscensis tum GG Margarethae G Antonij Kruszewski Helenae G Josephi Dzierzanowski Agnethis contum Cywienskich rme G Francisci Dzierzanowskich in et Contra Jllrem Adm Rdum Florianum et G Norbertum Jaroszewskie atq Successores Ob G Theodori Jaroszewski Camerarii Gnitialis Plocen maatus est ex eo quia quamvis Jnscriptio debitorca per Ob G Valerianum Jaroszewski in rem Ob G Mathiae Cywinski Super Summam Mille Tynphorum coram Lucis Crons Plocen Sabbo post Rtum SS Innocentium Martinum 1718 recognitam nonnisi quietatione Authentica Sufferri debet Jus Autem Jllis et GG Jaroszewscy reproducta quadam circa Satisfactionem Decro Communicationis documentorum manuali Quietatione sese tutando exarata Jnscriptione comprehensam Summam

mam haec quietatione manuali pacificare Student
Cum vero haec quietatio ex manu nomini
Ott. Gl. Cywienskich longum tenta subscripta
et tanto tempore intervallo ad Acta
Acta minus perrecta comperitur ideo
ex his et alijs futuro in termo enarrandis
rationibus Gl. qui supra Manifestans
de Cassatione suprasene quietationis
quam sollenissime maatur Ant. Cywirski

Generosus Ignatius Mossakowski Maatus est Jdq. In Eo:
Quia Documenta ad Causam Cum Generis Francisco
Gosicki et Annam de Mossakowskie Invicem Congreso
In Judicio Praesen. Inter Eius Generos Mossakowskie

Generosus Ignatius Mossakowski Maatus est Jdq. In Eo:
Quia Documenta ad Causam Cum Generis Cunegundi
Generi Ludovici Barcikowski Dorotheam Generi Adalberti
Smoniewski et Anna Generi Francisci Gosicki Centibus
Mossakowskie Suj Maatus Sororibus ~~[illegible]~~
In Judicio Praesen. ~~[illegible]~~ Spectans Casu quodam sunt De
perdita Quare Maatus Ne Exind Quendam Patiatur
Jacturam de Diligentia Suj Jtem atq. Jtem Quam
Solennissime Maatur. Ignacij Mossakowski

G. Joannes Dłużniewski B.C.P. suo et GG
Margarethae Rudowska Antoni Placidi Fi
lij et Hedvigis Filiae suorum nre pro
quibus pacem cavet Sanus rgnit gnalem
Ipse Pltiam In Personas GG Petri Ru
dowski Hiacinthi Przedpełski Pauli Zoł
towski Chrisostomi Cielenski Valenti
ni Strzeszewski episcopi nris Jozefowicz
Melchioris Migczewski Josephi Szym
kowski Antonij Rudowski Stanislai
et Caroli Zarowskich ad Causas Su
as et absens Judiciarias gnaliter Omnes et
Singulas Inquiris Judicio vel Offi
cio Rgni Majoris minorisve Pub
selij Cum quibus Cunq Personis et
Occasione quarumvis Intervenien
tam ex Actoratu quam reatu vertentes
et agitandi idq ad triennium
Integrum hac Sca prorsus rgne pre
missa firmam

Jan Dłużniewski mp

Judicium Praesens Trre Plocense In Plocko ad oblatum
J. Fabiani Grzybowski Camerarij Trrs Zawstrzen Maenen infraseran authen
ex actis Crem Ciechanovien emanat reproducen ad acti
cand actisq Praesen Ingrossand Suscepit In Tenore
Sequen Actum in Arce Ciechanoviensi Die Decima
Tertia Mensis Novembris Anno Dni 1780. ad Officium
actaq Praesen Crem Capit Ciechanovien plter veniens Inclus Fabianus
Grzybowski

Grzybowski Camerarius Trnis Zawskrzeny Bo Drozdowa
vigore Juris per Mcum Josephum Bromirski Vice Capita
neum Crcum Plocen Cessi Sibi Servien Presentaneum
Obligatorium Possessor Sumpta in Recensi Notitia
de Maone respectu Incorrespondentiae Proventus
a Summa Triginta Trium Millium Florenorum Polon
In obligationem Bo Drozdowa Ecclesiastica Origi
naliter per Praefatum Mcum Josephum Bromirski
Vice Capitaneum Crcum Plocen Mco Ignatio Sempławski
Venatoriae Dobrinen exposit provenien Coram Acti
Crcum Plocen Feria Secunda Pertinens Festi Sancti
Petri In Vinculis Scilicet Die Secunda Mensis Augusti
1773ti Anno ex pcti Comparitione Memorati
Mfici Bromirski Vice Capitanei Crcum Plocen Illata
Tunc Statu Praefatorum Drozdowa Ecclesiastica
Inter Mcum Ignatium Sempławski Venatoriae Do
brinen haeredem ab una, et Eumdem Mcum Bromirski
Vice Capitaneum et Judicem Crcum Plocen pro tunc
Obligatorium Possessorem Conscripto In actisque Crcum
Plocen In Mława modo oblatae reperibili resciverit
ex Resonantiaque Eiusdem Status Informatus extiterit
Illico et ad statim obviando hoc in Passu Cuivis
Indemnitati Summaeque Triginta Trium Millium
Florenorum Polonicalium Supranominato Mco Bromirski
per se Maam pro Eodem Jure Obligatorio Eiusdem Mco
Bromirski super Praedicta Bona Drozdowo Eccle
siastica a Mco Sempławski Servien Sibi
Maam Cesso expensis et Correspondentiae
Proventus ab Eadem Summa Triginta Trium
Millium Florenorum Polonicalium In Bona Drozdowo

Ecclesiastica

Ecclesiastica modo ut supra exarata est
per se Mandatum Impertitae provenientem Mandatus est
ex eo: Quia Jo Jac Mus Bromierski Judex et
Vice Capitaneus Crcis Plocen Et si solus met Incor=
respondentiam Proventus a Summa per se Inobli
gationem Bi Drozdowa Ecclesiastica Mco
Sampławski Tributa Testante Mandato supra exarata
per Eumdem Mum Bromierski facta Passus erat
Altaneum Subdole Secum Mandatum Procedendo Statum
Dictorum Bi Drozdowo Ecclesiastica Inter Ipsum
Mum Sampławski Subsecutum Sibi Mandatum non
Demonstravit In Proventus Summae a se Mandatum
pro Jure Obligatorio super toties dicta Bona
Drozdowo Ecclesiastica Ipsi Servien Cesso Levatae
nullatenus Correspondenti Evidentissime Damnificare
praemeditavit, Bona Praedicta Drozdowo Eccle
siastica non in eo Statu prout à Mco Sampławski
Eumdem Bi Drozdowa haerede attestante Statu Bi
Inter Ejus Circa Papessitam Possessionem Bi
Dictorum Drozdowa per Mum Bromierski Subsecutum
receperat sibi Mandatum porrexit Nam enim
Braxatorium et alias Domus ad Siccationem
Testi Aureomnibus Vasis Lignejs tum ad Braxa
torium quam Siccationem Testi pertinentium
et Tugurium nonnulla in villa et holodia Stante
Possessione Ejus Sunt Conflagrata nonnulla
penitus devastata Subditis Juvaminosis Circa
Rij

Sui Capessitam Obligatoriam Possessionem Octo In
Dictis Bonis Drozdowo Occupavit, Maam vero
nunc tantum Quinque (: Quibus Maam Statim In
Juvamen Boves Tribuit :) Tradidit Inseminationes
Similiter non prout Ante Edocente Statu Bo
a Mco Sempławski receperat vero In Minoribus
Campis reliquit, et vel Maxime Stantesui
Possessione Ecclesiae in Eadem Villa Drozdowo
Existentem supine Devastationis per idque Sacerdoti
ad aliam Ecclesiam Alienationis, praemissae
Drozdoviensis Ecclesiae ad aliam Ecclesiam affiliationis
Causa extitit, et exinde proventum ex
propinandis Liquoribus In Taberna Quoniam
Cum Ipsemet Mcus Bromierski Possessioni
Capessitae Bo Dictae Drozdowa Insisterat
Ecclesiaque non devastata Extiterat, Summa
Primitive Septingentos Florenos Subsequenti
Tempore Quingentos Florenos Polonicales ex Taberna
ab Arendatoribus Quotquot annis percipi
Solita erat Nunc autem vix Ducentos Sexa
ginta florenos Polonicales Sibi Maam ab Arendatore
Tabernae Drozdoviensis Exolvi Constituta est
Ea propter Maam ex his Supra modo Expli
catis aliisque Si Opus fuerit Enarrandis Per
moventijs Cernens Se Summopere in Proventu
Summae Triginta Trium millium florenorum Polonicorum
in Praemissa Bona Drozdowo per se Maam Eidem
Mfico Bromierski Tributae non Correspondenti

Elusum

Elusum et Injuriatum referendo se ad Contra
ctum Inter se Mag.ca ab una et Predictum Mum
Bromierski Judicem et Vice Capitaneum Circ. Plocen.
Parte ab altera In Wyszyny Die Decima Quinta
Martij Anno Labenti respectu Eumdem Bo Dro
Dowa Juris obligationi In Personam Sui Mag.ca
Translationis Initum et Confectum actisque Circ.
Plocen. Feria Sexta post Dnam misericordiae
scilicet Die Decima quarta Mensis aprilis Appro
batum et Eisque actis Feria Secunda post Dnam
Jubilate Anno Labenti oblatuatum in Puncto
Summae Praemissae per se Mag.cam Eiusque Mio Bro
mierski Tributae Circa Expirationem Contractus
cum Mio Szymplowski Initi per Eumdem Mum Bro
mierski restituj Sibi Mag.cam oblatae Eoque Contractu
Indigitato cum offerentia Intuitu Praemissis Ibi
ubi de Jure venerit Jure actus fere ex actis
Circ. Capit. Ciechanoviensis rescriptum Chmielewski
manu propria Locum Sigilli Castri Illius Legit
Lazowski Post hujus quidem Mag.cis In acta praesentis In
grossationem originale + seu potius ex factum + Jure offerens Praevia Judicij
Praesentis Quietatione denuo ad se Recepit.

Fabian Wyborowski

Actum in Siepse In Terminis Communibus Terrarum Plocensium una cum Continuatione Anterioris Causarum Vigore Legis In diem hodiernam Incidentibus Feria Tertia Post Festum Conversionis Sancti Pauli Apostoli Proxima scilicet Die Vigesima Septima Mensis Januarij Anno Domini 1784to.

Coram Mcis Antonio Woznicki Subjudice ~~Tri~~ Locum Illustris Mci Judicis ~~[illegible]~~ ad Tribunal Rni Deputati ~~[illegible]~~ Adamo Łączynski Camerario Granitali Plocen In Locum Mci Judicis Subdelegato Locum Mci Subjudicis Possidente Francisco Ciołkowski Notario Terrarum Plocen

---

Mcus Lucas Piotrowski Camerarius Terrae Dobrinen actis Crum Bobrowniceni Terrae Dobrinensis Feria Tertia post Festum Visitationis Beatissimae Virginis Mariae scilicet Die octava Mensis Julij Anno Elapso 1783to per Mcum Stanislaum Rosciszewski Pocillatorem Rypinen Specialiter Inscriptus Plenipotens In virtute Cujus Nomine Ejusdem Mci Rosciszewski Sanus pl ter Rnt Gnalem Plenipotentiam In Personas Gnd Benaventurae Ciołkowski Petri Rudowski Hyacinthi Przedpełski Sigismundi Skwarski Pauli Zołtowski Laurentij Brzmierski Joannis Szczepkowski Chrisostomi Zielenski Josephi Lempicki Laurentij Sokolnicki Stanislaj Logowski Antonij et Simonis Czermienski Petri Kozicki Josephi Czapiewski Ignatij et Feliciani Lempickich Jacobi Suchorski ad Causas Ejusdem Mci Rosciszewski Judiciarias gnaliter omnes et Singulas In Omni Judicio vel Officio Rni Majoris Minoris Pulzellij Cum Quibuscunq

Personis

Personis et occasione Quadris Intervenientibus tam ex actoratio quam reatio vertenti et agitanti Jdq ad Triennium Integrum hac sua Prlo Rre promissa firmanti. Lucas Piotrowski C.D. m.p.

Suscepta mandatio ex prnali comparitione J Petri Rudowski Camerarij Terrae Plocensis contra GG Stanislaum Sniechowski et Josephum Lempicki Vice Regentem Cor Plocensis ratione per ipsos Terrae suae spectu extraditionis Civium Ob G Francisco Sniechowski traditorum apud se manu irreperibilium ad Judicium Terrae Plocensis edito agravationis de irrogandis itaq super ipsos poenis facta quae debitur in forma latior

Petrus Rudowski C.D.

Videatur hoc loco oblata condemnationis Interno Condescensionis ex parte M Josephi Kampenhausen Succamerarii Parvi Super M Roberto Kampenhausen Jn Bonis Stopino obtentae prout originale ejus extat Inlictis

---

Suscepta mandatio ex prnali comparitione J Mathiae Pęzki suo et MM Bartholomaei Zboinski Pincernidae Dobrinensis et Catharinae Kamienska Bonum Berkowo et Sniedzianowo haeredum contra M Benedictum

Jere

Jezewski Exercituum Regni Gnalem Bnum Za
mość cum Attinentiis hæredem atq Sub
ditos de eisd. B Zamość ratione per Ipso
fœni Ipsatis Bnum Sniedzianow ab An
tiquissimis tem poribus per Sui maiorum
Principales possessis ad Aliquot Cumu
confalcastrationis et Alianum Sibi maiorum
ac manifestantis Principalibus vio
lentiarum peractionis facta quæda
bitur informa latior

Macyi Pęski

Suscepta maiatio expnali comparitio
ne G Mathiæ Pęski suo et MM
Bartholomæi Zboinski Pencernidæ
Dolmea et Cathoniæ Kamienska
Conjugum mne contra Reliquissimam
ac Deodicatam Consulam Constantiam
Podenska Virginum Munialium Abba
tissam ac totum eundem Conventum tum
L Joannem dictum Malec ac alios de B Do
browski Subditos ratione per Ipsos Bonæ
In Granitiebus B Sniedzianowa maiorum
Principalium hæreditariorum Sibi de
vastationis Arborum ad ædificandum va
lentium excisionis Honesti Michaelis
Stemkowski MM Zboinskich Famuli per
L Joannem Secum convulnerare Attenta
tionis et Aliarum prætensionum quæ fa
cta dabitur Informa latior

Macyi Pęski

Videatur hoc loco Copia maationis ex pria
li Comparitione G Thomae Tłubicki Contra
M Josephum Bromierski Vice Capitaneum
Crac Ploc de Cassatione Ascriptij proceverso
per Mag eidem M Bromierski dato puncti ac
irrogandis poenis prout copia extat in produ
ctis

Tomasz Tłubicki

Suscepta maatio ex prali Comparitione
G Thomae Tłubicki contra M Josephum
Bromierski Vice Capitaneum Crac Ploc
ratione per Ipsum non edita Sibi maag
pro Judicijs Crac Ploc proxime praeteritis
citatione Condemnationis ibidem Super Se
maag ex Interesse ad MM Mokrskie Sui
maag Juris datores regulanti Subscripto
tiae Obtentionis processu no attenta Sui
Maag Maane Coram Actis praesq Jn Płoń
sko die Trigesima Mensis Octobris Anno
elapso 1783 In Ordine recessus a Jure Obli
gatorio Super B Kossobudy per MM Mokr
skie Sibi Maag dato facta in debite aggra
vationis et Inlitis expensas Inductionis
de Cujus Condemnationis Cassatione ac
irrogandis Super M Bromierski poenis ejusdem
Negotij ad MMokrskie Sese regulari debere
Sententiatione facta quae dabitur Informa
latur

Tomasz Tłubicki

Suscepta protestatio ex prali comparitio
ne G Carmini Sniechowski suo et G Ber
nardi Kokoszenski Fratris sui Abiterni
contra M Josephum Kalasantium Kam
penhauren Capitaneidam Sieleczn et G
Andream Singecki ratione per Ipsos
sui protestantis et Alicy G Kokoszenski
In ira publica aggravationis Curris in
quo Torma halicum existebat sui In Sepre
erversionis Protestan concussionis concus
sionum Infictionis lesionis diffama
tionis Tormae suprasene cum halicibus
destructionis cassationis de irrogandis
itaq super Ipsis poenis ac compensa
tione damni facta quae dabitur Infor
malatior Karmeen Sniechowski

MM G Praesidus Antonius Chyczenski de
Osowka Authus et Jurato palam rgnit
Quia Ipse habitis secum Nobis Matheo
Maluski et Thoma Zylenicki gratia evi
dentioris testimonij sibi adhibitis ex
Officiosa requisitione GG Carmini Sniecho
wski et Bernardi Kokoszenski fuit
In Bonis Osowko Fra Stia Ante Flum
SS Agnethis Vet M Anno currenti et
ibidem Condescendens apud eosdem GG Snie
chowski et Kokoszenski Ob aegram Va
letudinem adire acta requirentibus et qui
dem apud G Sniechowski sub oculo sinistro
concussum Notabile lusdinosum item bra

chio

Chio concussum simile quidvero q
Kokoszenski in facie partis dextrae
concussum notabile lividinosum item
in Barba concussum simile eleniq
in Occipite capitis concussum nota
bile ad Cruorem vidit et ele bite
conspexit ele quo praesentem Jd
Mrtis fecit Relationem

M Theophilus Zoltowski Venator Racie
sien Sanus rgnit gnalem Pliam in per
sonas GG Petri Rudowski Stiacenthi Pred
petski Sigismundi Skwarski Pauli
Zoltowski Chrisostomi Zielenski Mathiae
Maroniecki Laurentij Sokolnicki Bena
venturae Ciołkowski Valentini Strzeszewski
Melchioris Migczenski Joannis Zoltowski
Stanislai et Caroli Turowskich ad Causas
suas Judiciarias gnaliter omnes et sin
gulas in quovis Judicio vel Officio Rgni
Majoris minoris ve subsellij cum quibus
cunq Personis et Occasione quarum vis
Intervenientiarum tam ex Autoratu qu
reatu vertentes et agitandas Jdq Adtis
ennium integrum hac sua prnat rgne
praemissa firmaq Teofil Zoltowski Lew: Ra

Suscepta maatio ex pnali Comparitione
G Antony Dziewanowski Sortium In B
Chrapinia Pietrzyc Mościska Czarnia et
Boguszewice a Jure traditorio Illis M
Simonis Dzierzbicki Palatini Sanuciae
Subiectarum tenutarij Possessoris Suo
et ejusd Illis M Palatini Principa
lis Sui nne contra M Josephum Ca
lasantium Kampenhausen Capitane
idam Sielecensem ~~Dnuet~~ G Vladisla
uum Waliszowski atq L Josephum Pi
wowarski ratione per Ipsos et quod
per M Kampenhausen post extincta Ob
L Carmin Camma In Bonis Mościska
locati per traditionem suprafati Illm M Pala
tini peracta pcd Illis M Palatino perre
cti et In Possessione Sui maq cum agni
ejus existentis laboris maq exercentis et Cen
sus Solventis fata fundos in Ante per prae
dictum L Camma possessos et Jure traditorio
Obnoxios violenter occupare praesumptio
nis et ibi in ejusd L Josephi Piwowarski
locare attentationis ~~In super~~ exinde Jus
traditorium et possessionem Maq laesionis
In super termo Suo vexatione contra Se maq
Instituto Sub nne L bi Piwowarski in
Aspia Aejusd Commissarij agentis Sui maq
aggravationis irrealium obiectionis ne itaq
Jus Illis M Dzierzbicki aliquam patiatur
Sui laesionem de diligentia In praemissis
ac irrogandis super Ipsos poenis vindicatione
fundorum ademptorum facta quae dabitur Informatione
Antoni Dziewanowski V.L.

Suscepta mactio expriati compositione
G. Antonij Dziewanowski contra M. Jose
phum Calasantium Kampenhauzen
Capitaneidam Sieleceng ratione per
eundem Quotarum primae sexaginta
trium Flor. Pol. pro Avena a se magn
modo licitato accepta alterius Duo
decem Flor. pro Una Vectura Feni
Tertia Septuaginta Decem Flor. Pol.
pro Caseosica Quartae Octo Flor. Pol.
pro Tritico Quintae Quinquaginta
Sex Flor. Pol. pro liquoribus Magn
congregatae Magn. propriae a G. Grons
walt acceptae Sibi magn. proveni
ens nolle solutionis de quarum
quotarum Vindicatione facta quae
dabitur Informa latior

Antoni Dziewanowski rt

Videatur hoc loco oblata Literar. authi super munus
Mliatus Benigne à Sacra Regia Matte Provido Adalberto
Wisniewski de Rogiewnicki Dat. super quod munus fideliter
gerenc. In virtute praefat. Literar. authi Jus suprafat. Providus
Adalbertus Wisniewski Juramentum Corporale ad Imaginem
Crucifixi Dni observata solemnitate Juramentor. In facie
Judicij praesen. flexis genibus Juxta rotham in Statuto
Rni descriptam fecit et praestitit et de mere ac
Consuetudine per MRSP Jacobum Dzbronski de Czotkiewo
authum et Jurat. Tensus et rothisatus.

Offerens Ignatius Literar.

Suscepta Maatio ex pte Comparitione Gneri Andreae Swięcicki Jnet Contra Gnos Casimirum Sniechowski et Bernardum Kokoszczynski ratione per Ipsos et precipue Gnum Swięcicki Sniechowski suj Maam Maone sua Coram actis praesens Die hodierna suo ac Gneri Kokoszczynski Nomine Contra se Maam facta Circumscriptionis Jrrealium nunquam Deducibilium Objectionis Honoris Jntaminati Denigrationis ac aliarum Jnjuriarum factaque si Opus fuerit Debitur in forma Latior.

Andrzey Swięcicki mpp

Videatur hoc loco Literarum Authentici super Munus ministeriatus a Sacra Regia Matte benigniter Provido Alberto Lawendowski de Schabaiewo Collatum, Super quod munus fideliter gerendi in Virtute praefatarum literarum Jdem Providus Albertus Lawendowski Juramentum Corporale ad Imaginem Crucifixi Christi Dni observata Jurtorum Solennitate Jnfacie Judicij Sui praestitit et de more ac Consuetudine per MK. Gnum Petrum Przybylowicz de Bladzewo tonsus et rothisatus, post quod praestitum Juramentum Jdem Mtis Originale ad se recepit.

Videatur hoc loco Oblata rescripti conventionis Commissionis educationis nationalis Inter Illmos MM Commissarios ejusdem Commissionis et Celsissimum et Rdissimum Principem Poniatowski Episcopum Plocz conscriptae et per Delegatos a Capitulo Plocz aprobatae prout extat Jnproductis

G Petrus Rudowski C T Ploc de diligentia
Jui maatur Quia Ipsi documenta manualia
et quidem quietatio de summa plus minus 7190 Flor
per M Robertum Kampenhauzen in rem
M Josephi Kampenhauzen data tum Scri
ptum manuale per M Robertum Kam
penhauzen in rem G Cannini Rokoszewski
super summam plus minus Quinquaginta Aureor
Hungaricat in quo cessio per Ornd G Ro
koszewski Jurem praelibati M Josephi
Kampenhauzen scripta fuit praestitum
ad Cautionem Causae suprafati M Josephi
Kampenhauzen data ex mensa Jn Stuba
Judicij nescitur per quem sunt Sumaly
documentis Acceptae et Nonnisi certa
documenta cum suprascriptis scriptis ma
nualibus in fasciculo extantia in Dispo
Tatnato Dankowski hic Jnsecpre sunt
relicta ne itaq M Josephus Kampenhau
zen aliquod Jn Causis suis patiatur
Detrimentum de praemissis contestatur

Petrus Rudowski

Suscepta maatu ex mali comparitione
G Nomae Tlubicki Suo et Honesti Stani
slai Jazubiak Tabernae Kosobudzkiej Taber
natoris nre contra Jllrem Adm Rdum
Albertum Ubysz Czachorowski Canonicum Alle
gratae Ploc atq L Andream Bebnarek Sar
torem de Krajkowo subditum ratione per Ipsam pro extraditione
Vacae per eandem Lbrum Andream Jn pacifi
cationem

cationem pretensionis Sui Mag. Sibi
Mag. datae terno Suo pro Judicio Ter
ribus Ploc. aggravationis per Andream Quotae Qua
dragintae Octo Alg. Pol. Gros. Viginti Quinq.
Pol. pro liquoribus debitae atq. Seorsivae
Quotae Duodecem Alg. Pol. Sui mag.
Tabernatori provenq. nolle Solutionis
Dayuanum Summarum vindica
tione ad irrogandi pro indebita Vexa
pienis facta quae dabitur Informa
latior

Tomasz Tłubicki

Suscepta protestatio ex prima compari
tione G. Helenae Swierkocka G. Franci
sci Kęsicki cuiusdam mortui consortis Jnlissa
G. Josephi Łaguna agentis contra G. G.
Mathiam Męcienski et Barbaram Chyrzewska
Conjugis ratione per Ipsos In Una
domo Secum protestantibus commanendo con
rixarum et contentionum Sepissimis tempo
ribus excitationis Suae protestantis laesionis
dishonorationis holodij aequaliter ad se
protestaq. pertinentis Sera occlusionis
et ad eandem admittere recusationis Stra
minis manipulorum Octo ex holodio Sine
consensu protestantis interceptionis ex
possessione Sortis Jnlis Kęsicae Sibi Juri
bus protestantis Obnoxiae expellere
attentationis de irrogandis super Ipsis
itaq. adequatis poenis facta quae dabitur
Informa latior Josef Łaguna rt.
H. Helena Kęsicka rt.

MRSP Laurentius Szymerak de Wazynko Authur et Juratus
Palam Rit Quia Ipse habitis Secum Nobis Ignatio
Wrzesek et Petro Laguna In Majus Testimonium Sibi
assumptis ex Requisitione Officiosa Gnesi Bernardi Kęsicki
fuit Feria Quinta post Fm Sanctorum Trium Regum Anno
praesenti in Bonis Dziembakowo Itaque Condescendendo
Deservitam Mercedem Eggregij Antonij Nowicki
apud Gnum Joannem Salenski Burgrabium Crem Plocen
ex Rationibus suo Loco edisserendis arestavit
Officiosa arresto Innodavit ac de Detentione
usque ad Decisionem Causae meminit de quae praesentis
Jus Mtis fecit relationem.

Suscepta Mandato ex pili Comparitione Gnesi Bernardi
Kęsicki Inet Contra Gnum Simonem Kwasiebersk
Ratione per Ipsum Summae Centum Nonaginta Sex
florenorum Polonicalium pro Ovibus modo licitato a se
Mandatum per Ipsum Acceptis Provenientibus scripto Manuali
Die vigesima Mensis Septembris Anno 1782do
Datuato assecutatae solvi Brevi Declaratae
nolle persolutionis de Cujus Itaque Summae vindi
catione facta quae si Opus fecerit Dabitur in forma
Latier.

B. Kęsicki mpp

Gnosus Bernardus Kęsicki Sanus Pltor Rnt
Quia Ipse Gnes Sigismundum Skwarski et Ignatium
Pilchowski Insues veros Ltmes ac Speciales Plentes
Eligit Constituit Inscribit ac Solenniter ordinat
Dans et Concedens Eisq Plenitentibus suis Plenariam
facultatem et omnimodam absolutamq Potestatem
Causas suas Judiciarias qualitas omnes et Singulas
In omni Judicio vel officio Rnis Majoris minorisve
Subsellij Cum Quibuscunq Personis et Occasione Quarum
Intervenientiam tam ex actoratu quam reatu vestq
et agitamq Quendi Defendendi Promovendi Processus
Instituendi Institutis ad finalem Juris gradum Dedu-
cendi Decreta suscipiendi à Contrarijs motionem Inter
ponendi Comparitiones Inscribendi Condemnationes
obtinendi obtentis Locum in Judicio Quoris arcendi
Rigores Decretorum extendendi Maiores nne Rntis
perficiendi Executiones Urgendi Summas quasvis
se Recognoscenq Respicienq ac Decretis Quibuscunq
adjudicatis et adjudicamq tum Poenas Judiciarias
Levandi de Levatis nne Rntis quietandi Jura
menta attentandi alios Plentes in Locum suj
Substituendi Caeteraq munia veros Ltmes ac Speciales
Plentes Concernenq Debito Legis Tractu ac ordine
peragendi et Exequendi Promittens se et Inscribens
Ipse Rnus Id omne quidquid Per Praedictos Plentes
Junctim Sive Divisim actum gestum Constitutumve
fuerit pro ratho grato firmo ac valido Susceptum
et in nihilo Contradictum fere. Idq sub Damnis Tnibus
pro quibus ubiq respondebit suis Cum Posteris.

B. Kęsicki

Actum in Siepre in Terminis Communibus Terrestribus Plocensibus una cum Continuatione anteorum Causarum Feria Quinta post Festum Conversionis Sancti Pauli Apostoli proxima Sedente Die Vigesima Nona Mensis Januarij Anno Dni 1784to Celebratis.

MRSP. Andreas Woyciechowski de Ruda authus et Juratus Palam Rit Quia Ipse Habitis Secum Nobilibus Antonio Kowalkowski et Joanne Czermienski In Magis Testimonium Sibi assumptis ex Requisitione Officiosa Mci Josephi Calassantij Kampenhausen Capitaneiae Sieleceni fuit Die hesterna actum hunc precedentem In Berra ad Bona Chraponia Requirens hereditatem Pertinentem Itiq Condescendendo Imprimis In Loco dicto Scypiernia Stipites ~~In Numero~~ ab Arboribus Pinaticis Crassis ad aedificandum aptis In Numero Quadraginta Item In alio loco Dicto Podrynowo Stipites ab Arboribus Itiq Pinaticis Similiter ad aedificandum aptis In Numero Sex de mandato Gnosi ~~Agnoscia Mominis~~ Mathiae Starorypienski Bonor Szoniec heredis per Eius Subditos Excisis Vidit et Debite Conspexit de Quo Pseni Jd Mki fecit Relationem una cum Protestatione ex pto Comparitione Gneri Vladislaj Waliszewski Bo Chraponia Cum attinentijs Commissarij suo et Mci Josephi Calassantij Kampenhauzen Capitaneiae Sieleceni Bo Predictor Chraponia heredis tum Lsi Michaelis Goliat de Bonis Pietrzyk Subditi Nomine Inet Contra Prefatum Gnum Starorypienski Bo Szoniec heredem tum Subditos de Bonis Eisq ad presens nominibus Ignotos sed postquam Innotuerint Specificandum ratione per Ipsos

et quidem Dnus Praefatis Subditis Suis arboreum
In ~~Borris~~ ~~Chrapo~~ ad Bona Chraponia Pertinen
suy Mtam Principalis hueredit excindere Demanda
tionis Jam autem per Subditos arbor adcedi
ficamq valenq excisionis Praeterea Earumq Borrar
Custodis per suy Mtam Principalem Locati circa
Eamq Excisionem se se Opponenq Opprimere
ac Concutere attentationis Vestium Delaceratione,
Insuper Calceor ac Securis Lso Michaeli Goliat In
Borra ad Mtam Principalem Pertinen Interceptionis
ac aliar Injuriar Omni Inquisitionum genere
Probamq facta quae si Opus fuerit Dabitur
in ferma Latior et Earum ad Bona Koniec Evectionis
W. Waliszewski

Inclus Vladislaus Waliszewski suae et Mti Salasantij
Kampenhausen Capitaneiae Relecenq Domini suy
Nomine Solenniter Coram Eisq actis Inet Contra
Ipsum Andream Kolucki Protestatus est In eo Quia
Ipse non solum in fundos Bri Skrwilna absentis
Principalis Possessioni Subjectos, Privata Sua
authoritate superinvadere Involare ac Violenter
In suy Possessionem apprehendere Studet, Verum
Tempore Certo adveniendo ad Bona Skrwilno Autamq
absenq Principalis In Ibidem sit sub Praetextu
Cujusq Amicitiae tam Mtum Principalem Protune
In sua Domo absentem Praesente suo Prvam
Circa Intaminatum honorem suum ac sui Mti
Principalis se se Opponentem Indecentibus verbis
laesit varias Contumelias laesivasq Expressiones

honori

honori absentis Principalis Novas Occasiones Quasdam ad Ulterioria Juris Litigia Commovendo Peregit, Absentemq Principalem tam In Substantia per suas violentas in Possessione Mci Principalis Involutiones quam etiam in honore Ejusq Existimatione Omnino Injuriare Cogitur. Quapropter Protestans ratione Omissionis Iter Itemq quam solennissime Maatur ac Protestatur. Meliorationi Ejusdemq Manifestationis in Minimo non Derogando.

W. Waliszewski mpp

Suscepta Maatio ex pnali comparitione G Petri Rudenski C Z Ploc contra G Stanislaum Rudowski Fratrem Suum germanum idq de Vindicatione Summarum se maaq tam ex Onere Od G Francisci Sniechowski ex Bonis Tolszyno contractu venditorio Inter se Maq Abuni et eundem Od G Sniechowski parte ab altera intuitu resignationis Bnum Tolszyno confecto cedato ex summa ejusdem Od G Sniechowski In B Kucharz haerenti pacificari debito quam ex alijs circumstantijs se Maaq Concernq praevia provisione solvenda ab ejusdem Summis provenienq facta quaedabitur Informa latior

Petrus Rudenski C Z Ploc

Suscepta Maatio ex pnali Comparitione Generi Francisci Lisowski Suo Et Mci Benedicti Jezewski Generali Exercituum Rni Dni Jnei Et Contra Gnum Antonium Komorowski ratione per Ipsum Lsi Adalberti de Bonis Rosciszewo Subditi et Bd Rosciszewo Economi

Profugi

Profugi et apud Ipsum adhuc usque reperibili dare ad sui Maam
quaevetiam Maam Principalis Requisitiones nolle
extraditionis de Eiusdem Itaq Subditi Injungenda
Extraditione Idq adhaerendo ~~Idq adhaerendo~~ arresto Stum Maeni
authe facto ac Trnd pro Judicijs Ipsum edit facta
quae si Opus fuerit Dabitur in forma Latior.

Franciszek Lisowski

Suscepta Maatio ex pili Comparitione Gnosi Mathiae
Starorypienski Bonor Szonice et Sortis In Bonis Pietrzyk
haeredis suae et Nobilis Joannis Dlugolęcki Br Eminae admi
nistratoris Tum Lsor Stephani et Pauli ~~de Bonis Szonice subditor~~ Boroszaki
atq Gregorij Michalczak necnon Jacobi Boroszak
de Bonis Szonice et Dembowka subditor Nomine In et
Contra Mum Josephum Calasantium Kampenhauzen Capita
neicq Sielecensem Onum Tum Gnum Wladislaum ~~[illegible]~~ Waliszewski
Necnon Lsos Nicolaum Wojciechowski andream Mlem
Thomam Michaelem et Jacobum Goliaty adalbertum Nicolaum
Stanislaum atq Joannem Bieniecki Paulum et Mathaeum
Gładychy Josephum Sobot Ludovicum Tabernatorem nec
non cujusvis Nominis Czermienski Sylvae à Mio Kampen
hauzen Constitutum Custodem ratione per Ipsos et quidem
Praefatos Custodem ac Subditos Ut supponitur de
mandato Domini sui Mii Kampenhauzen In Bona ad Bona
Pietrzyk Sortemq sui Maam Haeredis ~~[illegible]~~ Pertinens
~~[illegible]~~ subditis sui Maam arbor Excindere Denegationis,
Traum ac Jugum Correctionis Boum Laboratilium
ex Borra Eacq abactor vix restitutionis praeterea
Lsor Stephani Pauli atq Jacobi Boroszaki Necnon
Gregorij Michalczak ~~[illegible]~~ Praedictos Custodem ac subditos

Oppressionis

oppressionis Concussionis ex Bombardis Explodere attentationis; Comminationum variarum Propallationis Insuper Protestatione sua Coram actis praesentibus Die hodierna per Eumdem Generosum Walisewski suo ac Domini sui Nomine Contra se maiorem facta solam Irrealitatem In se Complere, supra maiorem Circumscriptionis ac aliarum Injuriarum Omni Inquisitionum genere probamus facta quae si Opus fuerit Dabitur in ferma Latiori.

Maciey Starory
Pigrski

Videatur hoc loco Copia maationis ex mali Comparitione G. Ignatij Wenda Camerarij Gracij Plocz contra G. Josephum Bogurski de Cassatione Processus ac Alianum praetensionum facta prout Copia extat in Actis Ignatius Wenda.

Suscepta maatio ex mali comparitione G. Lucae Pęski suo et G. Francisci Rochi Michaelis et Catharinae G. Stanislai Kowalewski Pęskich Contra Fratrum et Sororis suorum nomine contra G. Juliannam de Kutakowskie primi Ob. G. Veronicae Ob. G. Mathiae Pęski tertij ad praesens Voti G. Pauli Bębnowski Contem Novercam suam ratione per eamque requisitionem Rerum

Mobilium

Mblium Inventariorum paratae pecuniae ac totius Suppellectilis domesticae fatur Od praelibuti G Mathiae Pęski nuaq et Absq Parentis de relictorum in tempore delege incumbenti concensiriptionis nec comprobationis quinimo earundem rerum Inventariorum pecuniae ac Suppellectilis domesticae dispersionis partim vero usui Suo Conversionis exinde Sui Maq et Absq Inpinationis facta quae dabitur Informa latior

Łukasz Pęski rt.

Suscepta protestatio ex praeali Compartione G Hedvigis de Eotłowskie Głuchow Adami Głuchowski RCV Matris et Francisci Głuchowski Felij cont G Mathiam Łuski ratione per Ipsum nulla ex ratione Suorum protesta ubiq Infestationis aggravationis laesionis Improbabilium Obiectionis concultere attentationis comminationum nocivarum propalationis damnorum plurimorum Instrumentis et praetis illationis facta quae dabitur Informa latior

Jadwiga Głuchowska rt.
Franciszek Głuchowski rt.

Actum In Sepre Interminis Communibus Terribus Ploeq una Cum continuatione Anteriorum Causarum Fra Cta post Flum Conversionis S Pauli Apli Ad proxa Scilicet die Trigesima Mensis Januarij A D 1784. Celebratis

Suscepta Maatione ex pnali Comparitione M Hippolity Dobrski Erwiferidae Vinnicy Suo et MM Honoratae ~~Contis Suae Ignatij Antonij et Feliciani~~ Karskae Vice Palatinidae Dobrn Contis Suae Contra Q Suum Ignatium Wenda Camerarium Granitialem Plocey ratione per Ipsum Inventariorum rerum Mblium Argentariorum Clenodiorum ac totius Suppellectis Domesticae fatis Ob M Josephi Karski Vice Palatini Dob. Sui maq Contis et Alzy Parentis detrectionem ex Bonis Lgke acceptionis et Usui Suo Conversionis nihilq ex ejusd Naturalibus Successoribus tributionis de vindatione itaq praemissorum una cum Accrescentia Ab Inventarijs et Carentia laborum facta q dabitur Informa latior se maa vi Juris cessa a MM ~~Antonio~~ Feliciano Karski habiti contra vero vi ~~Juris~~ ~~Ignatij~~ concernen Hippolito Dobrski

Suscepta protestatio ex pnali Comparitione Honesti Joannis Gorzewski Sutoris Suo et Honestae Joannae Szczepkowski Contis Suae mae contra Famatos Franciscum Reszczenski Cechmaystri Andreae et Carminem Ptich Reszczenskie Ignatium Parulski ratione per Ipsos Sui protestantis et Alzy hic In Oppido Sieprelaesionis ultra Famatum Parulski laesionis dischonorationis Improbabilium Obrectionis Aggravationis Concussionis Convulnerationis harum ac Violentiarum Aliquot Vicibus repetitionis Domus Sui protestaq Invasionis permultarum violentiarum peractionis facta quae dabitur Informa latior per Fm vero Parulski ~~consilij~~ ad praemissas Violentias commis solicitationis

Jan Gorzewski Ut.

Suscepta protestatio ex prima comparitione Honesti Joannis Gorzewski Tutoris contra Fa Josephum Turalski et Josephum Nowacki ratione per Ipsos sui protestantis plurimis In locis laesionis furti cujusdam obiectionis aggravationis oppressionis consultereq' Attentationis de irrogandis itaq' super Ipsis poenis facta quae dabitur Informa latior

Jan Gorzewski rt.

Suscepta protestatio ex prima Comparitione G Antonij Zochowski Contra G Joannem Zochowski Fratrem suum Germanum rationes per Ipsum sortis super B Krajenice Magna post Parentes mag. aequali lance In se mag. erga Ipsum devolutae una cum Inventarijs rebus mobilibus totaq' suppellectili domestica Occupationis Usus et fructus participationis nihilq' sibi mag. tributionis de citationibus contra se mag. ibidem editis nolle notificationis et condemnationum super se Mag. obtinere consulto concessionis ac aliarum Injuriarum peractionis facta quae dabitur Informa latior

Antoni Zochowski rt.

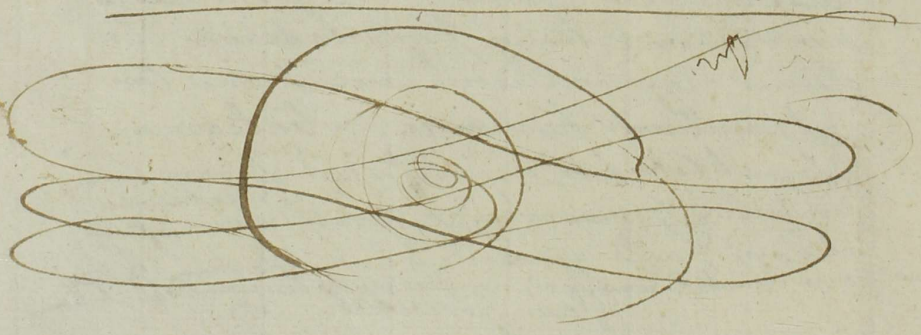

Suscepta Maatio ex pili Comparitione Gnosor Bartholo
mej Kęsicki suo et Gnosi Joannis Kęsicki Parentis Suj
Nomine atq Adami Rzeszotarski suo et Gnosi Valentini
Rzeszotarski Parentis Ipsius Nomine tum Utrorq Compa
rentium Nomine aliorum Bonor Rzeszotary Pszczyle
Cohaeredum Jnt Contra Gnos Joannem Parentem et
Petrum Filium ~~Sięmiętkowskie~~ nec non Mathiam et
Matheum Sięmiętkowskie Bonor Rzeszotary Zawady
haeredes et Possessores ratione per Ipsos In Sylva
Dicta Keskenizna vocitat ~~tam~~ per haeredes Bo Rzeszo
tary Pszczyle quam etiam Rzeszotary Zawady aequaliter
~~Empta Excisionem Liberam~~ ad Communem Usum
Empta Excisionem liberam ad Bona Rzeszotary Pszczyle
~~Denegationis~~ tum Pasuor In Eadem Sylva Denegationis
agros eradicat Conseminationis Usu et fructu
Jnor Maanq ac alterius Privationis, Quare Maanis
ratione Commissor de Jrrogandisq super Ipso Renis
ac Subsequenda de Percepto ex agris ac Pratis
Proventibus Calculatione Jter atq Jter quam
Solennissime ~~Maeantur~~ adhaerendo anteriorem Querelis
Magnifici Bartholomaeus Kęsicki.

Adam Rzeszotarsky

Gnosus Josephus Swięcicki Sanus plter Rit Quia
Ipse Gnus Andreas Swięcicki In suum verum Ltmum
ac Specialem Plenipotentem Eligit Constituit Jnscribit
ac Solennitter

ac solenniter ordinat Dans et Concedens Eidem Plenti
suo Plenariam facultatem et omnimodam abso
lutamq Potestatem Causas Suas Judiciarias Qualiter
omnes et Singulas in omni Judicio vel officio
Rni Majoris Minorisve Subsellij Cum Quibuscumq
Personis et occasione Quarum Intervenientium
tam ex actoratu quam reatu vertenq et agitanda
Quendi Defendendi Promovendi Processus Insti
tuendi Institutis ad finalem Juris gradum Dedu
cendi Decreta suscipiendi à Contrarijs motionem
Interponendi Comparitiones Inscribendi Condemna
tiones obtinendi obtentis Locum in Judicio Quoris
arcendi Juramenta attentandi Executiones ur=
gendi Mandatum Nne Rntis Perficiendi Summas
se Rentem quovis modo Respicienq Levandi de
Levatis nne Rentis Quietandi Rigores Decretorum
Extendendi alios Plentes In locum sui Substituendi
Alteraq munia versans Ltmum ac Specialem Ple
nipotentiam Concernens Debito Legis Tractu
ac ordine peragendi et Exequendi Promittens
se et Inscribens Idq Rns Jd omne quidquid
per praedictum Plentem aut Ejus Substitutum actum
gestum Constitutive fuerit pro rato grato
firmo ac valido Susceptum et In nihilo Contra
dictum fore Idq sub Damnis Tribus pro Quibus
Cit ubiq respondebit Suis Cum Posteris
Yozef Sadzicky Vice

Suscepta Maatis exepili Comparitione Gnosi Bernardi
Kęsicki Jnet Contra Gnum Joannem Kulenski Burgrabium
Crem. Plocen. ratione per Ipsum Securium Tredecem
Ex Sylvis Bonor. Grodkowo suis Maam Proprijs ho
minibus pro Commodo fundi arbores Excindens
~~Jnt~~ per vim acceptionis et Earum nolle Restitutionis
Excisionemq Denegationis ac aliar Injuriar Ingui
sitionibus Probamq facta quae ~~[illegible]~~ Da
bitur in Ferma Latier. B. Kęsicki m.p.

MRGP Petrus Przybyłowicz de Bledzewo
Cuthus et Jurato palam ygnit Jnhiec Ver
ba miawszy Szlachty Wlmoc Jozefa Zaty
skiego y Jakuba Koperzynskiego dla mo
cnieyszey wiary sobie przybranych byłem
w Zotawsnie dnia wczorayszego z Rekom
zycyi W Jozefa Podenskiego Starosty
Dolnynskiego y tam ziechawszy widziałem
Domostwo Długie łokci trzydzieści ieden
szerokie łokci piętnascie y cztere zwy
stawą wprzodku o czterech słupkach
długą na łokci cztery kamieniami oko
ło obmurowane cwela iedna wzdłuż tego
domostwa dana od zachodu z dworu wcale
spruchniała z południa pod wystawą u te
go Domostwa drzwi pierwsze wchodzące do
sieni prostą robotą na zawiasach zela
znych z klamką uięciem y szkoblem ze
laznym u tey sieni iest podłoga sien ma
ła w ktorey na lewey stronie komorka
czyli kramiczka mała do ktorey drzwi
na zawiasach zelaznych proste z zaporą

drewnianą

drewnianą podłogi żadney niemasz okenko
tylko u którego szkła ani okenicy żadney
niemasz wchodząc do Izby dnis na zawia
sach żelaznych proste bez żadnego zam
knięcia żelaznego Izba pierwsza z podło
gą piecem prostym już dobrze zepsu
tym kuminem w którym iest mały
żydowski Piecyk okno niskie podwoy
ne w tey Izbie od zachodu wycięte tyl
ko okenica została z desek prostą robotą
z tey Izby do sieni która iest w pośrodku
tego Domostwa dnis były ale ich niemasz
drugie dnis z teyże Izby do Alkierza robo
tą stolarską na zawiasach y Akach że
laznych zamek u nich odięty w tym
Alkierzu kuminka żadnego niemasz
podłoga dobra okno od wschodu podwoy
ne było ale wycięte iest tylko okeni
ca z desek robotą prostą z tego Alkie
rza dnis do komorki proste na zawia
sach y Akach żelaznych lecz zawiasa
iedna wycięta podłoga z tarcic długich
na łokci pół czwarta w którey dwoch
desek brakuie okna niemasz tylko dre
wniana okeniczka mała ten Alkierz
Piec ten sam ogrzewał co Izbę z Alkie
rza tego do sieni dnis proste roboty
z zawiasami y Akami żelaznemi sień
w pośrodku tego domostwa dnis iedne
na Bok od wchodu z tey sieni u których
Aki żelazne zawias ani szkobli niemasz

drugie dnis

drugie drzwi na zachod z tey ze sieni z zawia-
sami y Akami zelaznemi robotą prostą
zleybez zadnego szkobla w tey sieni
drzwi do Gorzalni na zawiasach y Akach
zelaznych w tey Gorzalni kotlina gdzie
był garnec rozwalona podłogi zadney
niemasz tylko trzy dyle proste nie
długie okna dwa iedno ~~wyięte~~ większe ale całe
popsute mało co iest szyb całych drugie
go wcale niemasz te okna oba od wscho-
du od zachodu zas ze dwoma drzwi do
staienki ktora iest pod tym ze samym
dachem proste bez zadnego zelastwa
podłoga iest w tey staienie y złob ale
zły z sieni na gorę idą schody drewnia-
ne na tey gorze wchodząc na izbę drzwi
puste z desek bez zadnego zelastwa
na izbie y Alkieru pułap z polepą
na Gorzalni dyle bez polepy iednego
brakuie staynia bez zadnego pułapu
wiązarek na Ryszpach pokrycie całe
domostwa tego zdranie desek brakuie
Dziesięciu od policia na Gorę izbetną
de quo praesentem ich Mnlis fecit
Relationem

Suscepta maatio exprimati Comparitione M Ro-
berti Kampenhauzen Vice Palatinus de Tepre Dobrin
de nullitate scripti super summam Quinquagin-
ta Aureorum Hungaricatt per Mag in rem Gla-
smini Rokoszewski ac Cessionis super praemissam
summam in rem M Josephi Kampenhauzen factae
ex rationibus in Antenoribus maationes expressi
in vim eiusdem scripti certae quotae per M Rokoszewski
levationis subsistere nequeuntis facta quae dabitur latior
Robert Campenhauzen PTDs

Suscepta maatio ex prata Comparitione G Mel
chioris Kisielewski Suo et GG Cannini Patruo et
Mathiae Patruorum et Joannis Fratris Germa
ni Kisielewskich nunc contra GG Josephum Sie
cienski et Hedvigim Lukowska Conjugis ratio
ne per Ipsos et quidem Contem Servitia apud
Ob Illem Adm Rdum Thomam Kisielewski
Canonicum Collegiatae Plocz Praepositum Li
koniz tractando rerum mobilium plurima
rum Argenteriorum In varia forma existen
Scriptorum Manualium Super Summas
apud Varios Creditores haerentes Sententiam Eidem
Ob Illis Rdo Kisielewski mag Patruo in
terceptionis eidemque Ob Patruo et Sibi Macy
ac Absenz illarum rerum argenteriorum
Scriptorumque restituere neglectionis
de quorum Omnium Vindicatione facta
quae dabitur In forma latior

Michael Kisie
lewski mp

G Clemens Kostowski contra M Michaelem
Kuczborski Dapiferum Kaucyiensem maatio
est idque ex eo quia Maans In Summa
Nonaginta Aureorum Hungaricalis
per eundem M Dapiferum realiter con
tracti licet prata In B Chronikowo Jacen
per Contractum Obligatorium Anno 1782
Conscripti et Actis praesenti Anno elapso
1783 oblatuati In proventu ad Summa Quin
quaginta Aureor Hung Sibi dimissa In
possessionem arestanti Quoque Quota Qua
dragintae Aureorum Hung provisionem
Assecuratam et Solvi declaratam habuerunt

Cum vero

Cum vero negotia Maa ad levationem summae memoratae Nonaginta Aureorum Hungaricalium se compellunt et adstringunt ideo referendo se ad Clausulam in Contractu appositam mediante facta ad praedictum M. Dapiferum requisitione de receptione suprascriptae summae cum additamentali pro Cennis duobus sibi Maanti debitae provisione hanc insert ad Acta praesentia Sui diligentiam de praemissisq. hoc in passu contra supra positum M. Kuczborski Dapiferum Kaciaziensem quam solemnissime Contestatur

Clemens Kuzlowski mp.

Actum in Siepre Interminis Communibus Tenibus Ploeg Pabbo post Flum. Conversionis S. Pauli Apli Scilicet die Trigesima prima Mensis Januarij A. Dni 1784 celebratis

---

MRGP. Joannes Kochaniak de Szoncie Authus et Jurato palam ignit Quia ipso habitis secum Nobis Jacobo Nadratowski et Valentino Przeradzki gratia eiusdem testimonij sibi adhibitis ex officiosa

requis.

requisitione M. Mathiae Starzypinski.
Suit. Jnb. Skrwilno die hesterna Actum
hunc praecedente et ibidem Condescendens
Sl. Nicolaum Dictum Woyciechowski Cin
dream Mem Thomam Michaelem et Ja
colum Golicty Adalbertum Nicolaum Stani
slaum atq Joannem Bieniecki Paulum
Mathaeum Gladyszy Josephum Abbol Ludo
vicum Tabernatorem ex rationibus futuro
Interno enarrandis apud M. Josephum
Kalasantium Kampenhausen Capitane
idam Sedicen praevenit Arestant et
de extraditione quae non est Subsecuta
ideo de detentione earundem usq ad de
cisionem Causae Instituendae monuit
cleyao ejus Relatio

Perceptum mandato expmali comparitione
G. Constantiae Xiezopolska Virginis In
nuptae Jnlissa G. Valentini Xiezopolski
agentis contra G. Lucam Gruinski
et Per Illrem Rdissm Josephum Zo
rawski Canicum Cathedralem Plecy
ratione per Ipsos et quidem per G. Gruin
ski Boni Quatuor Annorum habentis
et Vaccae in hiemonationis ad B. Beatty
Pewo Per Illris Rdmi Zorawski haereda
dariorum datorum per Jnuriam et
in Congruum ejus Pecoribus tributum
Victum exhalationis Causa extitionis
nonnisi exhalatorum Sibi maxq restituere

Conatiorum

ex utriq Pecudibus Cultum et Vitam a Vacca
~~est~~ apud se detentionis exinde q Sui
mae Injuriationis de irrogandis itaq
super Ipsos poenis ac Vindicatio Pecunia
cum Lacticinio et Accremento Ad Vacca
facta quae dabitur Informa latior

Konstantyn Xięzopolska r.t.
Valenty Xięzopolski Assystent r.t.

Suscepta protestatio ex priori Comparitio
ne GG Mathiae Suski et Sophiae Krzeszo
tarska Conjugum contra GG Hedvigim
Zołtowska Pr. Adami Głuchowski Rel.
Viduam Matrem et Franciscum Głu
chowski Filium atq Catharinam de
Zołtowskie q Martini Kowalewski Con
tem ratione per Ipsos Suorum Prote
stat. Laesionis diffamationis Improba
bilium Objectionis Lapidibus in Semaq
Injectionis Domus protestantium Inva
sionis Invadendo plurimarum Vio
lentiarum peractionis facta quae dabitur
Informa latior Et quidem Consens In Ossa
Mariti

Mattey Suski r.t.
Sophia Suska r.t.

M. Robert[illegible]ka

M. Robertus Kampenhauzen ~~Succam~~ Vi
ce Palatinus Terrae Dobrinez ~~contra~~ idq de
nullitate

et Cassatione Condemnationis Jm Bonis
Sbopino Interno Condescensionis in Causa
Comportationis documentorum praevio Justo
Subsequendae et Aliarum circumstanti-
arum vertenti ex parte M Josephi Kam-
penhausen Super M Le Maag obtentae
et publicatae ex rationibus futuro interno
enarrandis nullatenus Subsistere Valen-
tis Iterum atq; Iterum maatur

Robert Kampenhausen PZD.

Suscepta maatro exprimatis Comparitione Agne-
this de Paprocke Ob Gsi Michaelis Kra-
sniewski RCV Matris Suae et GG Ignatij
Joannis Krasniewski Filiorum Suorum
nne Contra G Laurentium Krasniewski Pri-
vigmum Suum ratione per ~~[illegible]~~ eundem
Sortis Jm B Wazynko Sitae post Ob G Mi-
chaelem Krasniewski derelictae tum In-
ventoriorum et Suppellectilis domesticae
tum rerum Mobilium Suae maag propri-
orum violenter occupationis et Usus Suo
Conversionis Summarum q' Absq; filios
Maag concernens avarijs Creditoribus
receptionis Summaeq; Suae maag In ibidem
Assecuratae nolle solutionis et In possessio-
ne praelibatae Sui maag perturbationis
facta quae dabitur In forma latior

Agnieszka Krasniewska v.t.

Suscepta maalio ex pnali Comparitione G
Laurentij Krasnieuski contra G Agne
them Paprocka Ob G Michaelis Krasnieuski
R Vidicam ratione per Ipsam nulla gau
dendo Sortis In Bonis Warynko Sedae post
Supraseum Ob G Michaelem Krasnieuski
Sui mag Parentem derelictae possessione
atq Jure Adritalitio In possessione praeli
batae Sortis Sui maag Interturbationis
Domus Sui maag Aliquoties Invasio
nis Invadendo Caesionis et famulantium
maag concussionis Inventariorum epis
per se maag Ipsi extraditorum nolle
receptionis rerum Mobilium post Fata
Supraseripti Parentis derelictorum Inter
ceptionis ac aliarum Injuriarum pera
ctionis facta quae dabitur Informalatio

Wawrzeniec Krasnieuski etc

MR G Providus Petrus Cracewski de Zołtszy
no Cuthus et Juratus palam rynitt quia
Ipse habitis Secum MM Valentino Do
brzeniecki et Carolo Czachorowski fuit
In Bonis Zołtszyno Sabbo post Flum Natis
B V Mariae et Ibid ex Requisitione G Mel
chioris Kisielewski condescendendo Qua
tuor Sulcos Milij et Duodecem Sulcio
rum Hordei Inventarijs eorundem Bnum
hac die ad Honestum Jacobum Sobieray
czyk Sulcorem Sub Jurisdictione G Hedwiger

de Mas

de Natyore Pd. G. Thomae Umieryski C. G. Plur.
existens Custodiri pecuniam debentem de pubula
tu vidit et Conspexit de quo ejus relatio

Suscepta maatio expriali Comparitione N. Nico
lai Woyciechowski contra G. Mathiam Sta
rozypienski ratione per ipsum In maone
re Sua Status Sui Nobilitaris Suppressio
nis et pro Cmelhonali Persona Sui ma
anz reputationis Quare maanus Statum
Sui Nltarem Documentis probaturum
Offerendo de irrogandis Super ipso pieni
Cassatione hoc in pencto actuum Statum
Nobilitaris maaz Subprimentium Seq.
Maaz pro Nobili non finitum

Suscepta maatio expriali Comparitione
G. Nicolai Woyciechowski contra G. Mathiam
Starozypienski ratione per ipsum ma
one Sua ac Alijs Actibus Sui maaz
circumscriptionis et honoris intami
natio denigrationis facta quae Dolitz
Informa latior Mikołay Woyciechowski
mpp

Generosus Thomas Zaleski Camerarius Trnis Vissogrodiensis
actis Crend Vissog. Die Decima Tertia Mensis octobris
Anno Elapso 1783tio per Illustrem Mcum Xave
rium Zboinski Castellanum Raciązienz Capitaneum
Lipnensem ordinis Sancti Stanislai Equitem Speci
aliter Inscriptus Plenipotens In virtute Cujus

Plenipotens

Plenipotentiae Nomine Ejusdem Illustris Mci
Xaverij Zboinski Castellani Raciązien et Illu
stris Mae Xaverie Podoska Juniorem Congnum
Sanus plter Rudt ~~[illegible]~~ Gnalem Plenipotentiam
In Personas Gnos Petri Rudowski Sigismundi ~~[illegible]~~
et Nicodemi Skwarskich Hyacinthi Przedpełski
Bonaventurae Ciołkowski Joannis Szczepkowski
Pauli Zatłowski Valentini Jozefowicz ad Causas
Eorumdem Illustrium Principalium sacrae Judiciarias
gnalitur omnes et Singulas In omni Judicio vel
officio Rni majoris minorisve Subrellij Cum
Quibuscumque Personis et occasione Quaevis Inter
venientiae ~~[illegible]~~ ex actoratu quam reatu vertere
et agitare Idque ad Triennium Integrum hac
sua Pli Rne Promissa firmare.

Tomas Zaleski Comes Trnus Vicepraesidens
Plenipotens

Gnosus Thomas Zaleski Camerarius Trnis Visoque
Illustrium Mcor Xaverij Zboinski Castellani
Raciązien Capitanei Lipnen ordinis Sancti Stani
Slaj Equitis et Xaveriae Podoska Juniorem Congnum
Plenipotens Nomine Itaque Eorumdem Illustrium
Mcor Principalium sacrae ~~[illegible]~~ Maatus est Idque
ex Eo: Juria ~~[illegible]~~ Ipse Illustris
Mcus Zboinski Castellanus Raciązien quam primum
post Imba

pert. Indba. Cum Illustri Mco Conte sua Matrimonij
vota Documenta olim Illustri Mco Josepho Podoski
Palatino Placen. Illustris Mcae Principalis Parenti
Servien. ad Manus habere voluerit Plurimaq
Eadem Documenta manualia ad acta authen.
per oblatam necdum Porrecta Conspexerit Illico
et ad statim Eadem Documenta manualia
per oblatam Eundum sui Principalem Porrigere
offert de non porrectionem Eorumq Documentorum
Contraqueverit Idque De Diligenta
suis Principalium Item atq Item quam Solennissi
me Maatur.
Temas Zaleski Comptrus vysiel Plenipotentiarius Specialis
[illegible]

Suscepta Maatio ex pili Comparitione Generi Vladislaj
Waliszewski Bonor. Chrapenia Cum attinentijs
Commissarij suae et Mci Josephi Colasantij Kam=
penhauzen Capitaneiae Sieleceng Br. Praefatorum
hieredis tum Lsi Michaelis Sarnowski de Bonis
Dembowka Subditi Nomine Inet Contra Ipsum
antonium Dziewanowski ratione per Ipsum Equae
Lso Michaeli Sarnowski Propriae ad Evehenda
frumenta ad Civitatem Grudziąz acceptae
In Eoq Intinere Exhalare Causa Extitionis
Benificare Equiq recusationis Parentiae
Laberis

Laboris ac Depauperationis Eiusq. Sig.
Michaelis Causationis ac aliarum Injuriarum facta
quae si opus fuerit Dabitur in forma
Latior.

C. B. Walijzewski mp.

MRGP Augustinus Woytkowski de Villa Bor
kowo Ecclesiastica Authus et Juratus palan
kynit quia ipse habitis secum Mtran
cisco et Luca Perskie gratia evidentioris
testimonij sibi adhibitis ex officiosa Re
quisitione G. Joannis Sulenski BCPlog
Fuit in B. Grotkowo Sędzice dicho di
erna et ibidem Condescendens in Silva
in Fundo Episcopi Requirens exercita
truncos ab Arboribus Pinatiis per Varias Per
senas de Consensu eius sibi relatum est
G. Bernardi Kęsciki excisis Viginti tres in
Communi vero Silva de consensu eiusq.
per Plurimas Personas truncos Vigin
ti Septem ab Arboribus similibus
exsecatis vidit et debite con
spexit de quo Idem Ministe
rialis praesentem suam fecit
Relationem ~~cum~~

Suscepta Maatio ex pili Comparitione Gnosi ~~Joseph~~
Bernardi Kęsicki Jnet Contra Gnum Joannem Sulinski
Burgrabium Castrensem Plocensem Ratione per Ipsum
~~Jn Una~~ et quidem subditos arbor Jn ~~Sylvis Bernia~~
ad Bona Grotkowo Pertinens Jn Divisoria sui
Maam existens excisionis, Et Earumque arbor
Divenditionis, Jam autem per Dominum ~~Di~~
visionis Super ~~Excisam~~ arbores tam Jn sorte
sui Maam quam etiam Jnsius per Subditos Ejus
Excisas Conductionis et Ejusque Coram actis Re
cognoscere Procurationis Sujus Maam Jnculpationis
ac aliam Jnjuriam et pretensionum omni Jngui
sitionum genere Probamque facta quae si
Opus fuerit Dabitur in ferma Latior.

B Kęsicki m.p.

Videatur hoc loco Relatio Mnlis citationis ex
parte G Bonifacij ~~Mitobudzki~~ et Illmi Adm Rdi
Joannis Canonici Cathedralis Lissoniae Mitobudz
ki contra Conventum Seepriem intuitu disli
mitationis Brum et Jn alijs Circumstantijs
editae prout Copia extat in Actis

MDSP Valentinus Bronski de Zamoyscie authus et Juratus
Palam Rut Quia Jpse Habitis Secum Alibus Antonio
Gutkowski et Francisco Lisowski Jn Magnis Testimonium
Sibi assumptis ex Requisitione Officiosa Mci Bere
dicti Jezewski Generalis Exercituum Rni fuit
Die vigesima Nona Mense et anno Per Jn Sylvis Nunca
patis Gay ad Bona Urzesnia Requirens Hereditas Per

tinens

Pertinen. Illaeq Condescendendo arbores ad focum Per
per Subditos de Benis Rosciszewo ~~[illegible]~~ excisas
vidit et Debite Conspexit de quo Pro Ipso Tali fecit
relationem una Cum Protestatione ex pli Comparitione
~~[illegible]~~ Gsi Francisci Lisowski Bonor Rosciszewo Admini
stratoris suo et Mci Benedicti Jezewski Generalis Exer
citium Rni Nomine Inst Contra Gsum Clementem ~~[illegible]~~
Kozłowski Br Jnne Possessorem Tutor Subditos de Benis
Eisq ratione per Ipsos et quidem Economum atq Subditos
~~[illegible]~~ Tragis Cum Ignis ac Securi ex Berra Dicta
Gay ad Bona Urzcania Sui Maiorum Mci Principalis
haeredit Pertinen. acceptionis et Eorum apud se De
tentionis et ~~[illegible]~~ nunc primum ad ~~[illegible]~~ Requisitionem ad
Gsum Kozłowski factam restitutionis ~~[illegible]~~
per quam acceptionem Possessionis ab antiquo
Pacifice In Dubium nunc primum vocationis
ac aliar Injuriar facta quae si Opus fuerit
Dabitur in forma Latior ~~[illegible]~~ Nlem
~~[illegible]~~ Gsum Jnne Economum Franciszek Lisowski Rnia

Suscepta Maiori ex pli Comparitione Gnosi Francisci Lisowski
nomine et ex Commissio ~~[illegible]~~ Mci Benedicti Jezewski Generalis Exercitium Rni
Inst Contra Mcum Bartholomeum Zbowski Pincernicae
Dobrinen. et Catharinam Kamienska ~~[illegible]~~ Inscien
tes Ratione per Ipsos Maiore Sua Curam actis Pro
Feria Tertia post Dni Conversionis Sancti Pauli apli Apli Mense
et anno ~~[illegible]~~ Contra Suj Maiorum Principalem facta
Solano Irrealitatem In se Complenti Circumscriptionis
~~[illegible]~~ ac aliar Injuriarum

Injuriar facta quae si opus fuerit Da-
bitur in forma Latior. Franciszek Lisowski

Actum In Raciąż In terminis
Communibus Terribus Plocz Dist-
ictum Raciąsecz Simul et Plen-
secz una cum continuatione Anteri-
orum Causarum Tra Tertia In Cra-
stino Festi Purificationis GV Maria
scilicet die Tertia Mensis Febru-
arij Adni 1784 celebratis

GG Albertus Dobrosielski suo et Konegundis
Chmielewska primi Ptis G Adami Gierzyń-
ski secundi ad praesens voti Contis et
Mariannae Gierzynska Minorennis Pri-
vignae Suorum me Sanus rgnit Gra-
tem Ptiam In Personas GG Petri Ru-
dowski Sigismundi Skwarski Stia-
cinthi ~~Skwar~~ Przedpelski Chrisosto-
mi Zielenski Josephi Zempecki ejusd-
mis Szymkowski Pauli Tołtowski
Mathiae Mazowiecki Valentini Jose-
fowicz ejusd mis Strzeszewski Stani-
slai et Caroli Tumnickich ad Causas

Sicas Judicianas generaliter omnes et Singulas Inquiri Judicio vel Officio Regni majoris minoris ve Subsellij Cum quibuscunq Personis et Occasione quarum vis Intervenientium tam ex Actorata quam reata vertentes et agitandas idq ad triennium Integrum hac Sua generali regne praemissa firmante

Wojciech Dobrzyński 2t.

Suscepta maatio ex generali Comparitione Mssi Ignatij Liberadzki Judicidae Cry Cechinoy Contra et Mr Francisci Antony a Per Illis Admodi Pauli Praeposeti Bukowiec Fratrum Sicarum nne Liberadzkich contra G Stanislaum Wołowski ratione per Ipsum fiendi In B Błomino Jore Sui ab Antiquissimis temporibus per Mag ac Parentes mag pacifice possessi nullique questione unquam subiecti per maationem Sicam coram Actis Judicij praesq In Anno elapso 1783 factam Indubium Vocationis et de quadam reproductione Jurium hacce Sica maatio indebite Contestationis de cujus maationis maiore et poenis Super Ipso corrogandis facta quae dabitur Informa latior

Ignacy Liberadzki

M. Alexander Ciemniewski Suo et M. Mariannae
Szymakowska Contis Suae, contra MM. Lu
dovicum et Joannem Szymakowskie Dapiferis
Cuchar. tum Joannem Zorawski Tribun. Zawisz. et Dorotheam Szymakowska
Judicem Conjugem matus est ex eo Quia licet
B. Umierzyc Mcae Contis Abrez Parentis hae
reditaria Valorem Summae Sexaginta Mil
lium Flor. Pol. retinere valent Jud. Autem
MM. Szymakowscy in praejudicium Sui
Mag. Abrez Contis in proporcionatae hoc
est diminutive dotem de Bonis Pater
nis Mfae Zorawska Constituere praesum
pserunt Jud. Autem MM. Zorawscy prae
oculis habita gratuita inscriptione in
rem Mfae Zorawska Matris per Ob. Ipsius
Parentem Sub Insubsistibili Subsecuta hanc
Dotem Assignatam acceptare resolvuntur
ne vero Actus quidam Assignatae Mfae
Zorawska dotis Injure naturae Mag. Abrez
Contem Injuriare videatur ex adequato
q. Bnum Szymakovianorum praetio Mag.
Abrez Consors proportionatam dotem
lucrari possit non Obstantibus quibusdam
praejudiciosis ac laesivis Actibus de
Injungenda In Ordine taxationis Bnum
Umierysz condescensione injungendi
Super Constitutum Valorem et Dominium
ulterius circa resignationem Jurisdictio
nis Planscey constitutum perquem In
terent Justi Quam Solemnissime Mandatum
A. Ciemniewski
mp

Actum In Racięz Internis Communibus Terrestribus Ploczensis Districtuum Racięzsiecz Simull et Plonsecz una cum continuatione Anteriorum Causarum Tra Quarta post Festum Purificationis GV Mariae proxa Scilicet die Quarta Mensis Februarij A Dni 1784 celebratis

GG Matheus Zgliczynski Jacobus Charzynski et Hiacinthus Zarzemba Suis et quidem G Charzynski Suo et G Elisabethis Zgliczynska G vero Zarzemba Suo et G Annae Cyminska Centum Suarum omnibus Sani RR quia Ipsi gnalem Pltiam In Personas GG Petri Rudowski Hiacinthi Przedpetski Chrisostomi Zielenski Pauli Zołtowski Valentini Strzeszewski quidem omnis Jozefowicz Melchioris Miączenski Mathiae Starczewski Pauli Zgliczynski Josephi Szymkowski Jacobi Kruszewski Ignatij Mitobędzki ad Causas Suas Judicianas gnaliter Omnes et Singulas In quorum Judicio vel Officio Regni Majoris Minoris ve Subsetij Cumquibus cunque Personis et occasione quarumvis Intervenientiarum tam ex Actoratu quam reatu vertentes et agitandas idque ad Triennium Integrum Hac Sua prout regne praemissa firmiter

Mateusz Zgliczynski et Jakob Charzynski et Jacenti Zarzemba

Suscepta Magnificus ex parte Comparitione Generosi Francisci
Olszewski Burgrabij Cres Zakroczimensis suo et Infideli Klama Tabernae in
Bonis Brzescie sortes suis Magnificis Tabernatoris Nomine
In et Contra ~~Gen~~ Stanislaum Zakrocki Dnum et
Lsor adamum ~~Subditum~~ atque Cujusvis Nominis
Pawłowa Viduam Subditos Dnum ~~Gen~~ Michaelem Rapacki
atque Bartholomaeum Pilchowski Dnum et Lsam
Subditam et Cujusvis nominis Famulam agrestem
Mariannam Kazmierka viduam ~~Gen~~ nec non Infidelem
Czarna Viduam Ratione per Ipsos et quidem Gen
Zakrocki Vasor Ferrifabrinor Scorsivo Regestro
Specificat Sex aureor Hungaricat valen
per se Magnificum Ipsi Accomodator Deteriorationi
Bonificationesque Pro Eisque Declaratae ~~adim~~ praestare
~~plene~~ non curationis. Jam autem Per Lsum
adamum Praedicti Infideli Klama nulla ex
ratione ~~ex~~ Oppressionis Conversionis. Per Lsam
vero Pawłowa Saepius Circa hortos Suis Magnificum
existens per se Magnificum exhortor ~~Collectionis et~~
~~Eorum~~ tum Ligneor Ex Edificijs Suis Magnificum
Proprijs Collectionis et Eorum Ligneor ~~ac~~
~~Sepius~~ Combustionis ~~Dominij~~ tum Gen Rapacki
agror Juxta Compactum Inter se Magnificum ab Una
et Ipsum Parte ab altera verbaliter factum
~~Commu~~ In Commutationem sibi Magnificum ~~Dimittere~~ Dimissor
~~et Resignare~~ et resignare Appromissor.

appromissor ~~Dimittere~~ Venignore non Curationis Deniq
per Gnum Pilchowski et Lsar Mariannae et Kaz
zmierska Viduae atq Infidelem Carna saepius
circa hortos sui maag extructor Collectionis
et Combustionis exinde per omnes metae Legis
Transgressionis Penarq in se Tractionis ac aliar
Injuriar et Praetensionum facta quae si opus
fuerit Dabitur in forma Latiori

Franciscus Olszewski mpp

Videatur hoc loco Oblata Condemnationis
In B. Drozdowo ex Parte G Fabiani Grzy
bowski C Tzawski super M Ignatii Szympła
wski Venatoria Colonnae Obtentae prout
Originale ejus extat Inlutis

G Marianna Drozdowska G Antonij Dłużnie
wski Consors In Assa suprascripti Mariti
sui maata est ex eo quia eadem maans cernens
sortem In B Zaborowo et Rzey sibi post Ob G
Andream Drozdowski suae maag fratrem Ste
rilem in se maag iure successivo devolutam
multis Oneribus praeaggravatam esse mul
tisq Involutionibus repletam ne In summa
sua dotali aliquot patiatur Detrimentum
Ab ejusdem sortis haereditate recedit Sal
vis summis se maag iure naturae ex prae
dicta sorte concernen iure potiori Inibidem
Collocandis, de quarum vindicatione iterum
Atq iterum maatur & sibi reservatis

Marianna Dłużniewska rt
Antoni Dłużniewski rt

Suscepta maatio ex prnali Comparitione Gjo
sephi Chyczewski suo et Gsi Pauli Chyczewski
Fratris sui germani nne contra Gmicha
elem Chyczewski ratione per eundem habita
sufficienti de sortibus Bnum Kiełbowo
Satisfactione tomo suo Vexatione contra
se maam Instituto pro Solutione cujusdam
summae unquam Ipsum concerneq ag
gravationis et Inlitis expensas Inducto
nis de irrogandis. Itaq super Ipso pro
Indebitu Vexa poenis ac decernenda In
Actoratu ejus Legis Interessent Incom
petenti Actione facta quaedalitur Informa
latur Jozef Chyczewski r.t.

Actum in Raciąż In Terminis Communibus
Terrestribus Plocensibus Districtuum Raciąziensis
Simul et Plonsciensis Feria Quinta Post Festum
Purificationis Gloriosissimae Virginis Mariae
proxima scilicet Die Quinta Mensis Februarij
Anno Dni 1784to Celebratis

Generosus Franciscus Zaremba Inst Contra Dnum ~~[illegible]~~
Josephum Rudowski ~~Maatur~~ est Idq in Eo: Quia Ipse
Ipsus Rudowski licet si per optime Luverit Quod ~~[illegible]~~
Canes ~~[illegible]~~ Maam ~~[illegible]~~ Suos Ipsius nunquam ~~[illegible]~~ morsae
fuerat ff tamen Suos suas Proprias per Quosdam
Canes morsas ~~[illegible]~~ Rerelegare
per Mlem Curavit. Praetensionemque Eo Intuitu
H Canesq per se Maam ~~[illegible]~~ Praeter venatios nulli ~~[illegible]~~ Conservantur
fermat

fermat Quare Maam ratione praemissarum Iterum atque
Iterum Quam Solennissime Maatur.

Franciszek Zaremba R.T.

Judicium Praesens Terrae Plocen. in Raciąż apud Lsum
Jacobum Dictum Zochowski de Bonis Gutowo Subdi-
tum Concussiones Infrascriptas videlicet oculum Sini-
strum Circa Circum Sanguine suffusum Item In Temperi-
bus Partis Dextrae Concussionem Parvam Cum Dera-
sione Cutis vidit et Debile Conspexit pro Quibus
Concussionibus ac alijs Oppressionibus sibi Illat.
Jsq. Obducens In assistentia Generi Antonij Kondracki
Bonor. Gutowo administratoris Mcum Fortunatum
Cieszewski Vexilliferum Chalicien. Inculpavit Inculpatq.
Praesentem una Cum Protestatione Generi Generi Antonij
Kondracki seco et Mci Bartholomaei Zakrzewski
Vexilliferum Zawskrzeny atq. Generi Sui Jacobi
Inet Contra Praefatum Mcum Fortunatum Cieszewski
Vexilliferum Chalicien. ratione per Ipsum fermato
ad Praefat. Lsum Jacobum Injusto odio Generi Sui
Jacobi In Bonis Gotowino Causa Negotior. sese
Reperibili Nulla ex ratione Ad Curiam In Eisdem
Bonis sibi Conducere Demandationis Illaeque
Oppressionis Concussionis Contusionis Genibus
ac Pedibus Convalcationis Comminationum

variat

variae Propallationis. Absentis Mci Zahrzewski
Laesionis Diffamationis ac aliae Injuriae Inqui
sitionibus Probamus facta quae se Opus fecerit
Dabitur in forma Latior.

Antoni Kondracho S.T.

Actum In Racionz Interminis
Communibus Terribus Placeq
Districtuum Racionis Simul et
Plonsecq Tra Sexta post Hum
Purificationis G. Mariae proxi
ma Scilicet die Sexta Mensis
Februarij A.Dni 1784 celebratis

M. Paulus Sutkowski Dapifer Lukoviensis
Sanus gnaliter RR quia Ipse M. Joan
nem Turowski Camerarium Terrae
Wyssogrodensis in suum verum Ultimum ac
Specialem Pltem eligit constituit ac So
lenniter ordinat clans et Concedens ex Plti
suo plenariam facultatem omnimodam
Absolutamq potestatem Causas suas Judi
ciarias gnaliter Omnes et Singulas Inqui
vis Judicio vel Officio Regni Majoris minori
sve Subselij cum quibus cunq Perso
nis et occasione quarum vis Interveni
entiarum tam ex Actoratu quam reatu
vertentes et agitandas tuendi defendendi

processus

processus Instituendi Institutos ad fi
nalem Juris Gradum deducendi Compa
ritiones Inscribendi Decra Suscipiendi
ac contrarijs motionem interponendi Jura
menta Attentandi executiones urgendi
Complanationes quasvis intuitu quarum
vis circumstantiarum cumquibus vis
Personis nne Sui Recognoscq Inveniendi
et easdq Actis roborandi Cessiones Authas
Super quasvis Summas Rgnentis Jusquaq
quodvis Recognentis in rem quarum vis
Personarum nne Sui Recognoscq recogno
scendi Summas quasvis ac Marcas Decro quovis Sibi
Rgnenti adjudicatas et adjudicandas aut ex quovis fonte
pubulaq Se Recogq concernq levandi
de levatis nne Recognosq quietandi
~~[illegible]~~ rigores Decrorum extendendi Alios
Pltentes ad promovendas Causas in locum
Sui Substituendi ceteraq munia veros
Ultimos ac Speciales Pltentes concernq
debito legis tractu et Ordine peragendi
et exequendi promittens et Inscribens
Se Jd M Recognoscens quidquid per prae
dictum Specialem Pltem Suum actum
gestum Constitumve fuerit pro Ratho
gratho firmo ac Valido Suscepturum
ac in Nihilo contradicturum fore hac
Scia prali rgne praemissa firmaq

Paulus Sutkowski mpp

Suscepta mentio expmali Comparitione G Ma
thiae Suchodolski Suo et Mr Pauli Sutkowski
Dapiferi Lukoviez Domini Sui contra MM
Joannem Osmialowski Dapiferum Terrae
Dobrinez et Antonium Sci alterius nnis
Skopowski Dapiferum Brestensem Cuja
viae Bonum Oppidi Srensk cum attinentijs
Virtute Jurium Suorum Possessores ratio
ne per Ipsos LL Francisci Joannis et Ja
cobi L Mathiae Budnik Filiorum In B Bosz
kowo adpraesens manentium Stephani et
Josefi L Petiki Kalmon Filiorum In B Ostrow
reperibilium Mariannae Viduae matris Hae
disgis et Mariannae Filiarum In B Bo
szkowo extantium, et alterum ad Bona Garkowo
Mo Sutkowski Decro Potiantatis Inter Cre
ditoris OD Celsissimi Podowski Primatis
Regni Die 24 Maij Anno elapso In Srensko
prolato applicata pertinentium et hocce
ejus M Sutkowski extradi In juncto nem
ad factas per se magnae Principalis Sui
ad Ipsos Multiplices requisitio nolle
extraditiones exinq Decro eius Contraven
tionis et poenarum in se tractionis de quorum
Subditorum Garkoviez una cum carentia
laborum vindicatione irrogandis pro Con
traventione Decro poenis facta quae
dabitur In forma latior Ex OD L Mathiae
Dworznik ite Milotki Contes Paulus Sutkowski mpp
Mathias Suchodolski rt.

Suscepta ma

G Mathias Suchodolski Bnum Zempnia
Administratoris suo et M Pauli Sutko
wski Dapiferi Zukoniey Dni suo nne contra
G Paulum Kulesza B C Plog B Gradzanowo
Zbyskie tenutarium Possessorem maatus est
ex eo Quia licet si M Sutkowski Sui Mag
Principalis Subditos de B Gradzanowo Zby
skie nativos effugiendo rigorem Decri In
oppido Irensko more potioritatis prolati
ad haece Bona Gradzanowo Officiose relega
verit alij vero Subditi ut pote Bartholomaeus
Thomas et Marianna Darka ad haece Bona
Spontanea sunt reversi pro reliquis vero
Subditis Gradzanoniey ~~Satisfactio per De~~
In B Zempino nuptis Satisfactio prore
Creditorum Podoscianorum per id De
cretum Potioritatis est ad Inventa Atta
men Id G Kulesza ~~pro~~ per maonem
Suam Coram Actis Crus Plog Die 14
Mensis Januarij Anno currenti nomi
ne Illmum MM Francisci Xaverij Zboin
ski Castellani Kaciq et Xaverae Podewska
Congum factam extraditionem illorum
relegatorum reversorum et bonificatorum
Subditorum ~~Gart~~ Gradzanoniq subsequendo
praetendit Insuper haece maone ex acci
L Alberti Subditos Zempinen nocturno
tempore expilantis per eundem G Kulesza
ad B Zempino cum literis Missibilibus immissi con
cussionis Summopere M Sutkowski circum
Euna cum Libro Lucae Kocieniak

Scriptitius

circumscripsit Quare maag de diligentia
In premissis irrogandisq tam super G Kule
sza ~~quam~~ circumscribente quam L Alberto
Subditos de B Lempino expellantes ad equa
tis poenis ~~nomine~~ injungendaq bonifi
catione Carentiae laborum ~~sub~~ L bi Thomae Przybysiak ro
bore Dari Potioritatis ad definitum Anni
In B Lempino servire debentis ad B Gra
dzanowo profugi ad Arestumq Officio
sum per eundem G Kulesza extradere de
recusati per Ipsum praestanda quam
solemnissime nomine cujus supra maatur
Et Luca Kociemiak
Maciej Suchodolski Pt. Paulus Sutkowski mpp

G Fabianus Przybowski Cameranus Terrae Zawsky
Bonum Drozdowo Ecclesiastica Juris Obligatory
a M Josepho Bromierski Vice Capitaneo
Orig Ploeg Thesaurario Priasney Quaesitor
Contra eundem M Bromierski idq de subdan
da ~~ex~~ explicatione ubi nam res in universa
forma ac Genere In Ante In Ecclesia Drozdowiq
extantes et per quem sit Conversae obviando
Fortunae Suae Integritatibus per quem
piam respectu praemissarum rerum
Interturbari Valeat maatur Przybowski mpp

Suscepta Maatio ex pti Compartitione Gnosi Valentini
Joannis Bini nominis Strzeszewski Burgrabij
Castren. Plocen. Jnet Contra Prlem Rndmum Andream
Chalinski Canonicum Cathedralem Plocen. Ratione
per Ipsum Nec Summae Jnvim Valoris Rhedae
per Ipsum ab olim Gris Adamo Strzeszewski et
Catharina de Pęczkowskie Maatis Parentibus Con=
creditae nec quottae Trium aureor Hungaricar
Jn Causa Gnosi Francisci Chalinski Ipsius Fratris
Germani Cum Successoribus olim Gnosi Stanislaj
Maliszewski in Officio Castren. Plocen. Ventilat
per se Maatis de suo Peculio Expensat et
per Ipsum restitui Maatis Appromissu Eiusdem Maatis
provenien. velle persolutionis de Quar Summae
ac quottae vindicatione facta quae adhaerendo
anteriori Respectu Eiusdem Rhedae Maatoni Illatae
ac Processui Jnhoatt Dabitur in forma Latior.

Valentinus Joannes Strzeszewski BC Plocen. mpria

G Salomea Machczynska Virgo Jnnupta
Jn Assa G Pauli Wolski Sana pnaliter Regnit
Quia Ipse G G Rochum Machczynski et Joan
nem Tołłowski Jnsecos vero Ltimos ac spe
ciales Pltentes elegit et constituit ac Solleni
ter Ordinat dans et Concedens ejusd Plti
bus Suis planariam facultatem omni
modam Absolutamq potestatem Sum
mas et Marcas quoris Decro adjudicatas

et Adjudi

et adjudicandas aquovis levandi delie
vatis nre Recognoscenq Quietandi in Casu
autem eaunde Summarum et Marcarum
non exolutionis rigore Decretorum extenden
di executiones Urgendi ceteraq munia
veros Ultimos ac Speciales Pltentes con
cernentia debito legis tractu et Ordine
peragendi et exequendi promittens se
haec Regnens quidquid per praedictos
Pltens Speciales actum gestum con
stitutum vesuent pro Ratho gratho
firmo ac Valido Susceptionum ac
In Nihilo contradicturum fore hac
Sua prali rgne praemissa firmaq

Salomea Machowski rt.
Paulus Wolski Ava Assistens

Suscepta maatio ex prali comparitione Lau
rentij Mankowski Contra Gg Thomam Semie
wski et Joannem Gutkowski ratione perssos
Hospitij sui maq hic In Oppido Raciaz In
vasionis Invadendo sui maq laesionis dis
chenorationis facta quae dabitur Informa
latior Wawrzeniec Mankowski rt.

Actum In Raciaz Interminis Communibus
Terribus Plocen Districtuum Raciaseq simul et
Plonsconsor Dabbo post Festum Purificationis
Gumanae pro Sulicet die Septima mensis Februarij
Adni 1784 celebratis

MR JP Joannes Stosiak de Sempino Aul
thus et Juratus pulam rgnit Quia Ipse
habitis Secum NN Floriano et Antonio
Grzybowskie gratia evidentioris testimonij
sibi adhibitis ex Officiosa requisitione M
Pauli Sutkowski Dapifer Lukowiensis fuit
die hiesterna In B Oppidi Irensko et Ibi
dem Condescendes LL Franciscum Joan
nem et Jacobum Filios Mathiae Bednik
tum Stephanum et Josephum Filios Petri
Kalmaniak atq Mariannam Iudicam
Matrem Hedwigim et Mariannam Fi
lias omnes ad B Garkowo Spectantes
Subditos Vigore apud MM Joannem
Omiatowski Dapiferum Dobrinensem et
Capitaneum Mnis Skopowski Dapiferum
Brestensem Kujaviae Dnos atq Glupisius
Mnis Orłowski Bnum Irensk Commissarium
ex rationibus suburo interno enarrandis
praevenit arestavit et de extraditione
quae non est Subsecuta ideo de deten
tione usq ad decisionem instituendae
Causae monuit eleguo ejus Relatio
E OD L Mathiae Dworznik contem de Mitotki

Suscepta mandato expressa Comparitione GG
Rochi Machczynski et Laurentij Umierzyski
et quidem G Machczynski Suo et G Mariannae
Charzynski Ultimi Nuptus G Alberti Dziedzicki
Matris Suae omne agentis contra GG Ludovicum

Gutkowski

Albertum Chyczewski et Laurentium Umieny
ski ratione per ipsos et quidem per GG Gutko
wski et Chyczewski Sortis super B Kwasien
beryno et Tempino, sub juribus Antecessoribus Mag et Atq
Subiectorum a plurimis Annis nescitur quo
jure Impossessione sua tentionis usus fructus
participationis per G vero Umieryski
Sortis ibidem sitae sui mag G Machczynski
Absenti Matri Juribus Obnoxiae similiter
nullo jure occupationis cle dando itaq de
perceptis proventibus Calculo facta quae dabit
Informa latur Roch Machczynski vt.
Wawrzeniec Charzynski vt

Videatur hoc loco Ablata actus limitationis Con
descensionis Campestris inter B Kogelnicki Ab
una et Bona Krajewice Ab Altera promulgati
manu Officij Campestris subscripti prout
Originale extat Inlectis

MR GP Michael Mikołayczak de Zabokliki ma
gna Authus et juratus palam rognit Quia ipse
habitis secum MM Valentino Starczewski et Fran
cisco Kułakowski gratia evidentionis testimo
nij sibi adhibitis ex Officiosa requisitione Heo
redum et Possessorum B Bldmino Gule fuit
in ejus Bonis Tra 4ta ante Festum S Nico
lai Pontificis Anno elapso et ibidem Conde
scendens Valum gratuitalem Bona haecae
Bldmino Gule Ab una et Bona Wirbice
Alium parte Ab Altera Distributum per Heredes Bram Wirbica disaratum et extra huncce
Valum

Valum Agros coaratos vidit ad Bona Bldmi
no Gule ut sibi relatum est usurpatos pertinentes vidit
et debite conspexit de quo ejus Relatio
Item Similem Vallum Inter haecce Bona
Bldmino Gule Ab Una et Blominko Jeze
parte Ab altera Jacentem per M Stanisla
um Wolduski praemisertorum Bnum Bld
minko Jeze haeredem ut si delatum est
disruptum et coaratum et hoc in loco Sae
pes extructos atq Stagnum effossum

Suscepta protestatio ex pnali Compositione
GG Mathiae Bldminski Antd Thomae Chycze
wski Josephi Goszczynski Joannis Czarnom
ski et Josephi Kamienski Suo et Alionum
Haeredum et Possessorum B Bldmina Golow
contra Haeredes et Possessores Bnum Wirz
bica Mium atq G Stanislaum Wolduski
Brum Bldminko Jeze haeredem ratione
per Ipsos et quidem per haeredes et Posseso
res Bnum Wirzbica Valli granitialis Bona
Bldmino Gulae suorum Maq et Alieq haere
ditaria Ab una et B Wirzbica Illorum haere
ditaria distinguentem disarationis et fundi
ad Aliquot Stadia extra hunc Valum Inter
pore B Bldmino Gule Jacez coarationis et
Unii Sive applicationis per G Vero Wolduski
Valli Granitialis inter supra sera Bona Bld
mino Gule et Bldminko Jeze Ipsius haeredib
Jacez disruptionis Sepium ibid locationis Stagni
effossionis agrorum AB Bldmino Gulae ad B sua
avulsionis et Pratorum ac ~~rebelorum~~ fundorum rebelis
excretorum ademptionis damnarum illationis facta quae
dabitur Informa latior Josef Goszczynski rt. Tomasz Chyczewski rt.
Josef Kamienski rt. Jan Czarnomski rt. Maciey Bldminski rt.

Suscepta protestatio ex pnali compantione
G Joannis Gutkowski contra G Laurentium
Mankowski ratione per Ipsum plurimis
In locis protestaq lesionis dischonaratio
im probabilium Obiectionis Infestationis
ubiq aggravationis Insuper maiore sua
contra se protestaq Interposita irrealibus
repleta circumscriptionis facta quaeda
bitur Informa latior

Jan Gutkowski v.t.

Suscepta maatio expnali compantione GG Jose
phi et Pauli Chyczewskich contra G Albertum
Chyczewskich ratione per Ipsum nonexolata
Summa Ducadmigentorum Ty in Obligatio
nem L Alberti cum agris ejus exposita huiusmo
Subditi cum agris In possessionem Sui rece
ptionis et Usus ac Laborum ab Ipso inde
bite participationis ele cujus Summae cum
provisione vindicatione facta quaedalitur
Informa latior

Jozef Chyczewski v.t.
Paweł Chyczewski v.t.

Judicium praesens Terre Plocz In Raciąż ad
Oblationem G Pauli Zgliczynski Assatio
nem Infraseram manu G Camerarij Sub
scriptam reproducentis ad Acta cand Actiq
praesq Ingrossandum Suscepto Intenore
Sequenti Officium praesens Camerariali Terre

Ploc

Vigore Decreti Terris Ploc. In Kaczęz die Sex
ta Mensis Februarij Anno praesenti Inter GG
Paulum Mathaeum et Josephum Zgliczyn
skie ac Alios Albina et GG Franciscum
Zaborowski et Mariannam Bromierska
Conjuges Josephum Kamieński Dapiferidam
Czerniechoviae ac Alios parte Ab Albera
lato Condescensionem Officij Sui ad Ba
Zgliczyno Vitowe Captato tempore Assi
gnantis Fra Numita post Fta Solemnia
Paschae Anno Currenti Venturam pro
terno eidem Condni determinat et Se hac
die pro expedienda eadem Condne Se ad Ba
Suprasera Condescensionem Offert de eodem
Sui Adventu Partes tempestive Obdestinat
dato In Kaczęz die Septima Februarij 1784
Petrus Rudowski Camerarius Terris Ploc.
mp. Post Cujus Ingrossationem Originale
ejus Jd. Offerens praevia Judicij Sui quie
tatione denuo ad Se recepit

Paweł Zgliczynsky mp

MR GP Joannes Stosiak de Zempno Authus
et Jurato palam ignit quia Ipse habitis Secum
NN Francisco Kwarcemberski et Petro Sienie
ke gratia evidentioris testimonij Sibi adhibitis
et Officiosa requisitione M Pauli Lubkowski
Dapiferi Zukow fuit In B Gradzanowo Zba
skie Fra Ida Ante Flum Pagnethis Vet M

Anno Currenti

Ao currenti et ibidem Condescendes LL Lauren
tium Susannam Wodarczyki Atq Jozefowa
Koziemdowa Gradzanowicz Subditos per M.
Lutkowski ex B. Zempina robore Decreti Po
tioritatis Intrensko prolati perse relegatos sa
Ibidem apud G. Kieleszewa B. P. hominem B.
Gradzanowo Zbyskie tenutarium Posse
sorem reliquit eleque ejus Relatio

G. Josephus Szymkowski contra M. Josephum Ulysz
Venatoridam Ploczq anteactum Bnum Niedarzyn
haeredem idq de melioratione Decreti Judicij
Terni Ploczq hic Inkaczq Tra bta post Ftum
Purificationis GVM Anno currenti Interseneaq
Ab una et eundem M. Ulysz ac Alios parte
Ab Altera prolati ex rationibus Subiuro in
terno enarrandis Subsequenda maatur

Jozef Szymkowski ppria

Videatur hocbus Oblata Avisationis ex pro terno
Condescensionis Inb. Umierzyn Lenicz pro at Ori
ginale extat Inbitis

Suscepta maatio ex pnali Comparitione
G. Josephi Szymkowski contra Infidelem
Stierpek Unuczka idq de Subsequenda
recognitione ejus Judiciali an Cognomen
Jozkowicz ad personam ejus aliquomodo
Sit Annexum et eum competere va
luisset quae facta dabitur Informa latior

Jozef Szymkowski ppria

Actum in Racionz in terminis Communibus Terribus Plocz Districtuum Racionz Sig Simul et Plonsecz Tra Vela post Dominicam Septuagesimae proxa Sui licet die Nona Mensis Februarij Ad 1784 celebratis

---

Suscepta maatio ex prnali Comparitione M. Alexandri Ciemniewski Enusiferidae Ciechanz Suo et MM Theresiae de Weyry Ultimi nupti M. Francisci Ciemniewski Pincernae Kijoviae Centis Separatae Matris et Mariannae Szymakowska Filiae Sui vero Mag Centis me contra MM Ludovicum et Joannem Szymakowskie Dapiferidas Ciechanovie idq de subsequenda Sui mag et Absenz a praetensa per ipsos extraditione quorum vis Argenteriorum ad ipsos nullo modo Sese regulaq eliberatione imo in Auctoratu ipsorum Sequi Intercessere probabitur decernenda in competenti Actione ac irrogandis poenis pro indebita vexa facta quae dabitur Informa latior. A. Ciemniewski mpr

---

Suscepta maatio ex pti Comparitione Gnesi Antonij Gutkowski ~~[illegible]~~ Idque de ~~[illegible]~~ meliorationem Decreti Crem Plocen Feria Secunda post Festum Circumcisionis Christi Domini

dilicet

scilicet Die Quinta Mensis Januarij anno Praesenti
Inter Gnum Bartholomaeum Nadratowski Dnum et
Lsum Martinum Subditum ab una et se Maiorem
Parte ab altera ~~[illegible]~~ ~~nullo modo~~ uti ex Testi
bus Sibi Maiorem offensis ~~Prolati~~ ac alijs
ex rationibus suo Loco edi Jurendis Summo
Cum Praejudicio suj Maiorem Prolati Nullo
modo Subsistere valent facta quae si Opus
fuerit Dabitur in forma Latiori tum de
nullitate ac Cassatione Inquisitionum Ea In
Causa ex actorato Eiusdem Nadratowski educta.
Antoni Gutkowski R.T.

Suscepta mutatio ex prioli Comparitione
GG Francisci Pepłowski et Franciscae
Niesiułowska Conjugum et quidem Contis
In Assa Mariti Contra G Mathaeum Nie
siułowski ratione per Ipsum Sortis super
B Niesiułowski Fatis OD Suae maiorem Contis
et Ipsius Parentum derelictae integraliter
Occupationis Stantequam Suae Actae Virginali
Statu ac OD G Mariannae Niesiułowska
Virginis Sterilis Suae Actae Sororis nihil quid
quam Sibi maiorem Contis et Absenti Sorori
ex proventibus praedictae Sortis Tributionis
imo plurimarum expensarum In Susten
tianem Dictae OD G Mariannae Niesiułowska
Sibi Maiorem Conti Causationis Insuper post
mutatum Suae maiorem Contis Statum Assignatae
per Ipsum

per Ipsum Summae Trecentorum Złp Pol
Ipsum dotis nolle exolutionis nec provisio
ab eadem Summa velle pensitationis de
neque ad expensas In Vindicationem reli
quae Substantiae Parentalis Suorum
Maag inductionis et Vestis Inferioris fae
mellis post Ob. G. Mariannam Niesiutowska
per Ipsum acceptae nolle restitutionis
et Aliarum praetensionum facta quae da
bitur Informa latior

Franciszek Peptawski v.t.
Franciszka Peptawska v.t.

Suscepta maatio expnati Compartione G.
G. Adami Zawidzki et Mariannae Myslinska
Congum contra G. Adamum Myslinski Sortis
Fratrem Suum Germanum ratione per Ipsum
occupata Sorte In Kreszotary Chwaty post Pa
rentes Maag Centis ac Ipsius Derelictae ni
hilquam ex proventibus praedictae Sortis Sili
maag Centi Tam In virginali Statu quam
nunc praesentaneo velle tributionis de vin
dicatione itaque Summae dotalis ex praedicta Sor
te una Cum provisio a fatis Parentis Assignan
da facta quae dabitur Informa latior

Adam Zawidzki v.t.
Marianna Zawidzka v.t.

Suscepta Maatio ex prali Comparitione G Joannis
Wieluński Suo et G Cunegundis Przedpełska Conti
Suae ~~et G~~ et G Joannis Wieluński Filij Sui nne
contra G Albertum Bełkowski ratione per ipso
nontentum per Ob per Ob GG Adream Bełko
wski et Cunegundem Karwowska Conges Paren
tes ejus Sui rum Maatium et et Ob G Lucae
Małachowska Conti Suae primitivae concussio
nis dishonorationis verum et per eundem G Alber
tum Bełkowski Filium Suorum Maatium ag
gravationis laesionis concussionis damnorum
plurimorum Infrumentis et pratis Inven
tarijs per actionis protestationeq Sua Inre
alibus repleta circumscriptionis facta
quae dabitur Informa latior

Jan Wieluński Vt

MRGP Joannes Kislenski de Cieciersk Authus
et Jurato palam rynit Quia Ipse habitis se
cum MM Paulo Rudkowski et Alberto Boja
nowski gratia cordentioni testimonij sibi adhi
bitis ex Officiosa requisitio G Romualdi Niesiu
łowski fuit In Campis et horto Bnum Tempinko Tra
Quinta Ante Ttum Natoistae B V Mariae Anno
elapso et ibidem Condescendens Stordaeum
per Sulcos Sexdecem medio Stadio atq Sae
pem per Medium Sulci uti sibi relatum per
G Joannem Sulomeerski in Aream requirens
Inseptum ~~vidit~~ porro Saepem adversus Sex
decem Sulcos locatam combustam vidit et
debito Conspexit aequo ejus Relatio

Suscepta maatio ex pnali comparitione Gtalia-
ni Grzybowski C Tlacz contra Glaroliu Turowski
B C Plocz ratione per Ipsum nullo habito a
Se maag ad Inscribendam comparitionem
Consensu In Causa per M Josephum
Bromierski Vice Capitaneum Crez Plocz
contra se maag absq edita per Mnlem
Sibi maag Citatione promota comparitio
nis nne Sui maag Inrequisitae Inscri
ptionis ne itaq Maaus exinde Aliquod
patiatur Detrimentum facta quae dabitur
Informa latior

Fabian Grzybowski [illegible]

Suscepta mao ex pnali Comparitione G Jo
sephi Rosicki contra G Michaelem Chy
czewski ratione per Ipsd Quotae Triginta
Florg Pol in unum deservitae mercedis Annu
alis a Ipso provenieg nolle Solutionis
de Cujus Vindicatione facta quae dabitur
Informa latior

Jozef Rosicki [illegible]

MR GP Joannes Kislenski de Cieciersk Authus
et Jurat palam rgnit Quia Ipse habitis Secum
MM Francisco Kwasiemborski et Feliciano
Kanwenski Gratia evidentioris testimonij Sibi ad
hibitis fuit In Campo Moczydla nuncupato Inter
pore granitiorum B Bulkowo caeg ad B Ciesle

virtute transa

transactionum pertinenti die Vigesima Tertia
Mensis Septembris Anno elapso et ibidem Ex
Officiosa requisitione Gg Gabrielis Parentis et
Josephi Filij Rudowski Bonum Cieslo et prae
dicti fundi ad haecce Bona Spectaq haeredum
condescendens Vallum Granitialem hunce Cam
pum ab una et Bona Karsy ab altera par
te distinguentem incipiendo a nivilo karsze
nica seu Moczydła mincupato per medium Stadij in longum
In latum vero Cubitis Novem ulterius vero pro
cedendo in altero medio Stadij Cubitos in latum
Sex Cubitis in duobus autem Sequentibus Sta
dijs Quinq Cubitis post Viam autem Publicam
in primo Stadio Sulcis Cubitis Quatuor et Me
dij Cubiti In altero vero Stadio Cubitis Octo
et Medio Cubito per G Joannem Turo
wski B Karsy haeredem ut sibi delatum est
disaratum Et quo Viam ab Antiquo in hoc Valle extantem
disruptam ridet et debite conspexit de quo
ejus relatio

Idq quis supra Mlis habitis ut supra Nlibus
gratia evidentioris testimonij sibi adhibitis
fuit ex requisitione eorumq ibiq et die ut su
pra condescendens lapides in Meta od
Wozyłowiow Butkowskich Jacq ab Antiquo
extantes In Viam per Haeredes et Possesso
res B Butkowo ut sibi delatum est dis
jectos et particulam fundi extra praemissam
metam sibi requirenq haereditarij per
eorq Coaratam ridit et debite Conspe
xit de quo ejus Relatio

Gnesus Sigismundus Dramienski Maatus est Jdque
Ex eo Quia Proventus ex Sorte in Bonis Byeski
Folwark sit modo Traditorio per officium Burgra
biale Cred Placen sibi Maam in Summa mille Sexcentos
florenos Polonicales à Mco Ignatio Szymptowski Venatoriae
Dobrinen Provenien Officiose Dimissa Provisioni
a Summa Suprascripta non Correspondet Quare
Maam De Diligentia sui ratione promissum
De vindicatione Siliginis Hyemalis Octo Corretos
mensurae varsavien ac ocimi Unius Coreti et
Trium Partium Coreti Per Eumdem Mcum Szymptowski
a se Maam accomodat et hucusque non restituit
~~facta~~ Item atque Item Maatus.

Zygmunt Dramienski R.T.

MRGP Laurentius Biegalecki De Gora authus
et Juratus Palam Rvit Quia Ipse Habitis
Secum Nobilibus Andrea Brudzienski et Nicolao
Worowski fuit Die hodierna in Actis Contenta
in Bonis Kowale Ibidemque Condescendendo apud
Gres Petrum Glodowski Paulum Madawski et Martinum
Sikorski Marcas ab Eisdem Gnoso Stanislao Kar
wowski Provenien Decreto Judicij Praesen
adjudicat ex rationibus suo Loco Edisserendis
Arestavit Officioso aresto Innodavit ac
De Detentione usque ad Decisionem Causae
monuit de Quo Pen Jdem Mihi fecit relationem
H In Majus Testimonium Sibi Assumptis ex Requisitione
officiosa Gnesi Stephani Brudzienski

Suscepta mandato ex prouli Comparitione GG
Gabrielis Rudowski Patrui et Antonij Rudo
wski Pd Lucae Filij Filiastri et quidem G Antonij
Suo et GG Mathaei Andreae Fratrum Secundum
Germanorum Rudowskich mne Contra G Antonium Rudo
wski Fratrem et Patruum Germanum ratione
per Ipsum Divisionis Certae In Niemczewo
Vigore Decreti Compromissionalis Inter se G Gabri
elem Rudowski Ab una Pd G Lucam Rudowski
G Antonij Rudowski et Alias quos fratrum ab
Altera parte et Ipsum a Tertia conscripti
et licet non subscripti tamen possessione ex di
visionum Agrorum firmati Indebitae velle Vitia
tionis a Solutione Summae dotalis G Mari
annam Rudowska G Feliciani Kanwowski
Contem Concernens se velle eliberationis divisio
nij Autem ad proportionem etiam dotum per
G Antonium Rudowski ad exolvendum Coas
sumptorum aduersus Subreactorum possessionis
derogandis itaque Super Ipso poenis ac Sub
sequenda per Ipsum Summae dotalis per
G Kanwowska exolutione ~~facta quaedam~~ de
cernendaque praemissi ex divisionij per Ipsum
Subscriptione facta quae dabitur Informa
latur Gabryel Rudowski mp

A Rudowski mp

Videatur hoc loco Mandato ex prouli Compa
ritione G Antonij Młodzianowski Sore
MM Wilkickich atque Antonij Joannis Ma
thiae Bonaventurae Xaverij et Victoris Ecclesi
ae ~~contra~~ ratione Contentorum ibidem specificatae
factae prout Copia extat in Actis

Antonius Młodzianowski
mp

Suscepta maatio ex prnali comparitione G Jo
sephi Szymkowski mne et ex commisso G Jose
phi Rudowski et Subditorum epis de B Cie
cierski Contra GG Franciscum Antonium et
Ludovicum Dobrskie ratione per ipsos Sui ma
aj Principalis et Subditorum ubiq aggrava
tionis Oppressionis laesionis dishonorationis
Damnorum plurimorum Instrumentis et pra
tis Inventarijs Suis peractionis In rubetis MM
M Koziebrocki per eosq MM Koziebrodzkie
ad Secandum Sui maaj Principalis et Cam
pis ad pascendas greges Concessis Intertur
bationis Securum intercipere et Inventa
rionum etiam In Campo magoreo pascen
ad Torestam abagere praesumptionis
et Aliarum Violentiarum Inquisitionibus
probandarum peractionis facta quae da
bitur Informa latior Jozef Szymkowski mpp

Suscepta maatio ex prnali comparitione G
Gabrielis Rudowski fundi nuncupati Moczydła
in Corpore Granitierum Brum Butkowa Sit
ad Bona Ciesle spectaj in simul cum G Jose
pho Rudowski haeredis Suo et episc G Jose
phi Rudowski Filij Sui mne contra G Joannem
Turowski P Wyszog Brum Karsy haeredem
ratione per ipsum Valli Granitialis praein
sertum fundum ab una et Bona Karsy ab Alte
ra parte distinguentis in notabili parte
dis Arationis et Ad Bona Sua Karsy adjun
ctionis In super maatione Sua et Visione
facta ile disaratione episc Valli Granitialis
Sui maaj et Absq Incusationis et Aliarum
praetensionum facta quae dabitur Informa latior
Gabryel Rudowski mpp

Suscepta maatio ex pruali Comparitione G Fe
liciani Karwowski Suo et G Marianna Rudowska
Ultimi nuptus Centis Sue nne contra G Antonium
Rudowski ratione perspsum Summam tam
de B Paternis quam Maternis ac Successivis Sui
Mag Absen Centem respiciens nolle Solutionis
peq provisionum ab eiusd Summis dotalibus
Ville Pensitationis de quarum Indicatione no
Attentis quibusdam Mag per G Antonium Ru
dowski factis imo Sublatis Sui Mag Absen So
lvi debitarum facta quae dabitur Informa
latur Felician Karwowski v.t.

Suscepta maatio ex pruali Comparitione G Ga
brielis Rudowski Suo et G Josephi Rudowski
Filij Sui nne Contra Haeredes et Possesso
res Brum Butkowa raone per spses
lapidum in meta fundum Suimag et Absen
Filij ad B Cieśle spectantem distinguenti
Jacen Disjectionis et particulam ejusd fundi
ad fundos Suos per Coarationem ejus adjunctio
nis et Alianum pretensionum facta quae
dabitur Informa latur Gabryel Rudowski,
mpp

Videatur Hac Loco oblata Decreti Cindlis in
Bonis Biallutty per Judicium Trre Plocen Camerari
atus Bolak manuq Jro Camerarij subscripti
prout originale Extat In Productis

MRSP ad annum 2dziach de Cendaty authus
et Juratus Palam Ritz Quia Ipse Habitis Secum

Slobur

Nobilibus Valentino Nadratowski et Christophoro Murawski In Majus Testimonium Sibi assumptio Ex Requisitione officiosa Mci Ludovici Zielinski Venatoris Dlti Plocensis fuit die Tertia Mensis et Anno praesenti in Bonis Laszewo Illiusque Cendescendendo Stipites ab arboribus alneatis et Betulinis In Numero Septingentorum Sexaginta per Subditos de Bonis Krzeczanowo Excisis vidit et Debite Compexit de Quo praesentem Jeremiae fecit relationem.

Suscepta maatio ex praeali Comparitione G Josephi Szymkowski nne et ex Commisso G Pauli Zyliczynski contra G Caminum Zyliczynski ratione per ipsum Sui protestaq Principalis multis In locis laesionis aggravationis Conuittere Attentationis inventarijs Suis damnorum Illationis inter exercitas Segetes in pessulas, coll Jacentes post Collectionem Statim ex ea adorum Inventariorum Impulsionis et Aliarum Injuriarum facta quae dabitur Informa latior

Josef Szymkowski

Suscepta maatio ex praeali Comparitione G Josephi Szymkowski Ed nne et ex commisso G Pauli Zyliczynski idq Obviando honoris et Fortunae Suae Integritati Contra Successores Ob G Mathaei Chądzeński ex eo quia Ob G Mathaeus Chądzenski Borras Bnum Zyliczyno Nitowe Inequitando Securim per Sui maq Principalem Int Accipere praetensam tradere renuit Insuper

Insuper Semaq hac in Berra aggravant
Concussit consanguinolant ~~Alia~~ laesit Aliasq
violentias et damna Inquisitionibus probanda
peregit Forcies extrusit et Consecavit expul
serium Aliis Secenki Insepit et ibidem so
litomore Inventaria expellere denegavit
quae facta dabitur Informa latior

Jozef Szymkowski

Suscepta maatio ex praeli Compositione
G Josephi Szymkowski mae et ex Commisso
M Pauli Sutkowski Dapiferi Lukoney
contra G Stanislaum Kozycki Antecessorem
Bnum Garkowo obligatorium Possessorem
idq de Injungenda Comportatione Sta
tuum horumce Bnum primi Quidem circa
Capessitam B Garkowa ejus obligatoriam
Possessionem Alterius per Officia Conde
scensionalia Intermino Condnis In B Oppi
di Trensk more potioritatis Judicatae
circa taxationem Bnum eorundem Conscri
ptorum pro oportunitate negotiorum ex
possessione dictorum Bnum pulcilarum
ad haec B Garkowo seu potius seu
maaq regularq facta quae dabitur In
forma latior

Jozef Szymkowski

Suscepta matio ex praeli Compositione
G Josephi Szymkowski Contra Infideles
Kauma, Barandyna, et Mędel Judeos Drohy
ratione per Ipsos et quid per Kaluma

Summae

Summae Viginti Aureorum Hungaricatae ad scriptum manuale ipsi Conceditae per Barandina vero Sexdecem Aureorum Hung pro vestibus accordatae per Infidelem autem Medel Trium Aureorum Hung pro Angulo a se Maj modo licitato acceptae nullae Solutionis de Vindicatione itaq eaeundem Summarum facta quae dabitur Inferma latior

Josef Szymkowski

G Petrus Rudowski C.V.P. quam primum annos Competentes aetatis suae adierit de ~~[illegible]~~ resignationis super Sortem Jnt B Kuchary Kryskie Sit ac Quietationis iuxta Obloquentiam ejus Accepto non Solidatae maatur quae Amplior inferma porrigetur ad Acta Sm Incompetenti aetatis subsecutae

Petrus Rudowski C.V.P.

Actum in Bilsko in Terminis Communibus Terrestribus Plocensibus Districtuum Bilscensis Simul et Plocensis Feria Tertia post Dominicam Rogationum proxima scilicet Die Decima Octava Mensis Maj anno Dni 1784to

---

Coram Msr Antonio Wezniski Subjudice Trri Plocen Locum Illustris Mci Joannis Gumowski Judicis ad Tribunal Rni Deputati Tenente Petro Rudowski Camerario Trri Plocen ~~[illegible]~~ Locum JM. Judicis Subdelegato Locum Mci Subjudicis Possidente Hyacintho Przedpełski C.S.P. Jn Locum Mci Francisci Kotkowski Notarij Trri Plocen Subdelegato

Concussionis Convulnerationis Concussionum ac
vulnerum In obductione Specificat inflictionis.
per Predict. Lsum Paulum et Ejus Centen. Domus
Lsi Caroli superaggressionis Jtemq Ejusdem Lsi
Caroli Opprimere ac Concutere attentationis
Jam vero per ~~Dominum~~ Mcum Chomski et Sulinski
Dominos Prefatos Subditos suos in Rigore non
tentionis exinde metae Legis Transgressionis pe
nasq in se Tractionis ac aliarum Injuriarum facta
quae si Opus fuerit Dabitur in forma Latior.

B. Kreicki mp

Judicium Presens Tre Plocen. in Bilsko apud Gsum
Casimirum Dąmbrowski Concussiones infrascriptas videlicet
in Temporibus ex utraq parte Concussionem Sangrine Suffusas Item
oculos utrosq Circa Circum sangrine Suffusos Item In
Naso Deformationem Parvam vidit et Debite Conspeait
pro Quibus Concussionibus ac alijs Oppressionibus sibi
Illatis Jdem Obducens Gsum ~~[illegible]~~ Mathiam
Rokitnicki Inculpavit Inculpatq Presen. una Cum
Protestatione ex pti Comparitione Ejusdem Gneri Casimiri
Dąmbrowski Jnet Contra Prefat. Gsum Mathiam
Rokitnicki Rationem per Ipsum Suj Prvam ex Eccle
sia Proboszczowicen. educere ~~[illegible]~~
Demandationis educti vero Circa Eamq Ecclesiam
Concussionis Colaphisationis Concussionum Infli
ctionis Laesionis Diffamationis ac aliarum Injuriarum
facta quae si Opus fuerit Dabitur in forma
Latior.

Kazimierz Dąmbrowski Pr

Mcus Josephus Kleniewski actis Crem Plocen Feria
Sexta post Fm Sancti Martini Pontificis scilicet
Die Decima quarta mensis Novembris Anno
Elapso 1783tio per Mcum Ignatium Zakrzewski
vice Palatinum Gnezn Specialiter Inscriptus Plenis
In virtute Cujus Plenipotentiae nre Ejusq mci Za
krzewski Sanus plter Rit Glen Plentiam in
Personas Gnes Sigismundi Skwarski Pauli Zodkowski
Valentini Josefowicz Ejusq nris Strzeszewski
Chrisostomi Zielinski Laurentij Sokolnicki
Benaventurae Ciołkowski Casimiri Swiezynski
Josephi Łaskowski Mathiae Mazowiecki ad
Causas Ejusq sui Principalis Judiciarias gnalis
omnes et Singulas in omni Judicio vel Officio
Rni majoris Minoris vel Subsellij Cum Quibuscunq
Personis et occasione Quarvis Intervenientiae
tam ex actoratu quam reatu vertenq et agitanq
Idq ad Triennium Integrum hac sua Pli Rne
Emissa firmam. Jozef Kleniewski

Mcus Ignatius Rudnicki actis Crem Radziejovien
Feria Quarta post Fm Nativitatis Beatissimae Virginis
Mariae Nempe Die Decima mensis Septembris
anno Elapso 1783tio per Mcum Casimirum Rudnicki
Subdapifer Crusvicien Parentem Suum Specialiter
Inscriptus Plenipotens In virtute Cujus Pleni
potentiae Nomine Ejusq nre Mci Parentis Rij
Sanus plter Rit Gnalem Plepotentiam in Personas

Gnes

Gnr Sigismundi Skwarski Pauli Zołkowski Josephi
Łoszewski Eiusdem nnis Lempicki Laurentij Sokolnicki
Bonaventurae Ciołkowski Valentini Jozefowicz
Eiusdem nnis Strzeszewski Mathiae Mazowiecki Eiusdem
nnis Starczewski Mathiej Lisowski Joannis Szczepko
wski Eiusdem nnis Niedroski Pauli Sulkowski
Chrisostomi Zielinski ad Causas Eiusdem sui Parentis
Judiciarias gnaliter omnes et singulas in omni Judicio
vel Officio Rni majoris minorisve Subsellij cum
Quibuscumque Personis et occasione quaevis Inter
venientiae tam ex actoratu quam reatu vestem
et agitandae Jdq ad Triennium Integrum hac sua
Prli Rne praemissa firmam Ignatius Kudnicki
mpp
Crio

Judicium Praesens Trie Placen in Bilsko ad oblationem
Gneri Laurentij Mieszkowski Citacionem infraseram
reproducen ad acticanae actisq praesentem ingrossanae
Suscepit In Tenore Sequenti Stanislaus Augustus
Dei Gratia Rex Poloniae Magnus Dux Litvaniae
Russiae Prussiae Masoviae Samogitiae Kijoviae Vol
chiniae Podoliae Podlachiae Livoniae Smolensciae
Severiae et Czerniechoviae Volis Nris Francisco Dobrski
Emiferiae Vinnicen et Marianne de Kuczberskie
Juricem Cingibus de Personis Bonisq vestris gnaliter
omnibus mandamus ut In Judicijs Trribus Placen
Feria Secunda prius vel proximius abhinc In
Bilsko Juxta suam Cadentiam ex alternata

Celebranae

celebrandae pleter ac Peremptorie Compareatis ad Instan
tiam Pbli Rndmi Josephi Primicerij Vladislaviensis
et Illustris Mci Antonij Castellani Conariae Cujaviensis
tum Pbli Rndmi Andreae Canonici Collegiatae Plocensis
et Mci Silvestri Venatoris Sieprcensis antea actorum necnon
Mci Stephani Castellanicae Conariae Cujaviensis Karnko=
wskich moderni Bo Dobrosielice Haeredis actorum
Qui vos et quicumque Contentum in Assistentia Mariti Tui
Inhaerendo Documentis Causam praesentem Juvamentum Magni
suae Officiose factae Citant seu potius ad Parat
anteriores Trnos Parat Communicationem Documentorum
hac in Causa Emanat adcitant ad Videndum et Audi
endum Cassata Ultimaria Dispositione olim Mci
Victoriae de Niszczyckie olim Mci Stanislai
Karnkowski Vexilliferae Visoque Relictae Viduae
actorum Matris et Aviae de Data Ejus in Lelice
Die Duodecima mensis Februarij Anno 1769no
Condita quo ad Punctum Summae Novem
Millium florenorum Polon. Ecclesiae Karnkoviensis
pro Decantatione Sancto Rosario applicandum
non attentoque Contractu Resignationis Inter se actorum
ab una, et olim Mcum Felicianum Karnkowski
Castellanicae Visoque suae actorum Fratrem Germanum
parte ab altera Intuitu Resignationis Bo
Dobrosielice cum attinentijs in Plocko Die
Trigesima Junij Anno 1769 Inst. et Confect.
actis Crem Plocensem roberat Summam altedict.
Novem Millium Florenorum Polon. Regularumque

ad Constitutionem

ad Constitutionem Rni ad massam Substantiae
Harnkoviane applicari Provisiones autem ab
Eadem Summa provenientes ab Actu Supraseri
Contractus Resignatorij Retentae Libertatis tam
ex vi Juris naturae quam ex re Jurium quaesitae
adjudicari Satisfactionem omnimodam Decreti
anteactis Judicij Suij adinveniri ac id quod Juris
erit Statuij et Sententiari Litis Parituri Et
Judiciter respensuri Datum in Bilsko Feria
Quarta post Dnicam Judica Quadlen proxa
anno Dni 1784to. Post hujus quidem Citationis
In acta praesentis ingrossationem Originale Jsque offerens
praevia Judicij praesentis Quietatione denuo ad se Recepit

Wawrzeniec Mieszkowski 27.

Suscepta Mandati ex parte Comparitione Jsi Valentini
Josefowicz Burgrabij Crem et Justigatoris Terris Plocensis
nomine et ex Speciali Commisso Pbris Rndmi Ludovici
Kuczkowski Jnet Contra Gsum Mathiam Umienski Ra
tione per Ipsum Pallij Suij Mandam Principalis Proprij
per Hominesque Eiusdem Principali Famulantes Varsavia
Domum Redeundo Proficiscendo penes Villam
Nagurki Judice Deperditi adinventionis Ejusque
ad facibus a Suij Mandam Principale Requisitiones
nolle Extraditiones Jmo Usui ac Commodo suo Appli
cationis et Conversionis de Cujus Pallij Injungenda
Bonificatione aut Ejusque restitutione facta quae
Dabitur in forma Latior.

Valentinus Jozefowicz 136 Pgm

Suscepta Maatio ex pti Comparitione Mci Joannis Sokol
nicki Tribunicae Plocensis Idq de Insubsistentia Decreti
Crem Plocen Feria Secunda post Dnicam Misericordiae
anno praesen Inter se Maam ab una et Gsum Valenti
num Strzeszewski Burgrabium Crem Plocen Parte
ab altera Lati Nullo modo ex rationibus suo
Loco edisserenq Subsistere valentis facta quae
si opus fuerit Dabitur in forma Latior.

Jan Antoni Sokolnicki

Suscepta Maatio ex pti Comparitione Gsi Adalberti
Dłużniewski suo et Gsi Salomeae suae Agnethis
Gsi Martiani Karwowski et Mariannae Gsi Josephi
Szumanski Contum Rozniewskich ac Eorumq met Gsi
Karwowski et Szumanski Nomine Inct Contra Gsi
Antonium Florianum Joannem Nicodemum Stani
slaum et Thomam Patrues Petrum Jacobum Josephum
Paulum Melitonem Filiastros Goszczynskie Petrum
Stanislaum et Stephanum Kownackie Martiannam
Gsi Joannis Goszczynski Contem Goszczynska Ratione
per Ipsos Processu Respectu Dimissionis Sortis
Cujusq Dicti Kotasowizna in Bonis Kierz sit
In Possessione tam sui Maam quam alterum nem
existenq ad Judicium Praesens Instituto Se Maam
ac alterum aggravationis In Litis expensas Indu
ctionis. Quare Maam de Indebita sui ac alterum
vexa Irrogandq super Ipsis Poenis Iter atq
Iter quam solennissime suo ac quo supra nne
Maatur

Wojciech Dłużniewski DT.

Famatus Franciscus Grekowicz Sanus pleter Rest
Glew Plenipotentiam In Personas Gen Bonaventure Czod
kowski Pauli Zołdowski Mathiej Lipowski Laurentij
Sokolnicki Valentini Grzefowicz Ejusdem Nris Strze
szewski Chrisostomi Zielinski Mathiae Mazowiecki
Melchioris Mieczynski Mathiae Starzewski ad
Causas suas Judiciarias generaliter omnes et singulas
in omni Judicio vel officio Rni Majoris minorisve
Subselli Cum quibuscumque Personis et Occasione
Quarvis Intervenientiae tam ex actoratu quam
reatu vestem et agitandae Idque ad Triennium
Integrum hac sua Pli Rne promissa firmam.

Franciszek Grekowicz

Suscepta Maatis ex pli Comparitione Mci Joannis
Sokolnicki Tribunicae Plocen Inst Contra Gnum
Michaelem Uniecki Ratione per Ipsum Cessionis
Coram actis Crem Plocen Sabbatho post Dnicam Re
minisere Quadlem scilicet Die vigesima Secunda
Mensis martij anno praesenti super Portionem Vadij
Triplicis Capitanealis tum Pene Triplicis Quatuor
Decem Marcarum Polen Decreto Crem Plocen Inter
Eumdem Gnum Uniecki ac alios ab una et Gnum
Valentinum Strzeszewski Burgrabium Crem
Plocen Ejusdem ~~Adjudicat~~ Gno Uniecki ac Gnis
Naguszewski et Zyliczynski adjudicat Provenien
In Personam sui Maatis ~~facta~~ post factam
Ejusdem

Satisfactionem factae ritque ac Ltme Subse
cutae per Maiorem suam Ceram actis praesentibus
Raciąz Feria Quarta post Dnum Sanctissimae
et Individuae Trinitatis anno Elapso 1783tio
+ ~~[illegible]~~ a Proxeneta Eorum Causa ~~[illegible]~~ nullo Jure Recognoscere Praesumptionis
factam Vitiationis + Quare Maiores de Irrogandis
Super Ipsis Poenis Item atque Item quam solen
nissime Maiatur. Jan Antoni Sokolnicki

Mcus Antonius Niszczycki Vexillifer ~~[illegible]~~ Sieprzensis
suo et Illustris Mae Dorothea de Karczewskie olim
Illustris Mci Valentini Niszczycki Castellani Raciąz
ziensis Relictae Cnti Viduae Matris Suae pro Qua
de Rathihabitione in quam Plenissima Juris forma
Pacem Caveat et se Inscribit Nomine Sanus plter
Rvt Glem Plenipotentiam in Personas Mcorum ac Gnorum
Francisci Kosicki Sigismundi Sluwarski Mathiae
Mazowiecki Bonaventurae Ciołkowski Pauli Zołkowski
Laurentij Sokolnicki Mathiae Starczewski Joannis
Kocięcki Valentini Jozefowicz Ejusdem nominis Strzeszewski
Josephi Łosowski Ejusdem Mcis Lempicki Deptowski
Pauli Sulkowski Casimiri Swieżynski Joannis
Szczepkowski Pauli ~~[illegible]~~ et Valentini Chmielewskich
Ignatij Lebkowski Fabiani Grzybowski Quorum Nominum
Kosienski Benkowski Bogurski + Chrisostomi Zielinski ad Causas Suas ~~[illegible]~~
~~[illegible]~~ et Illustris Mae Matris Judiciarias Gnaliter
omnes et Singulas in Omni Judicio vel Officio
Rmi Majoris Minoris ve Subsellij Cum Quibuscunque
Personis et Occasione Quarum Intervenientium
+ ob aegram valetudinem acta adire non valentium

tam ex actoratu quam reatu vertenz et agitanz
Idq ad Triennium Integrum hac sua Pili Recogni
tione Praemissa firmanz. Antoni Niszczycki
C.S. mpp

Mosa Cunegunda de Strachocki Mesi antonij Rudowski
Lexici Mariti Consors ~~Idq~~ in Assistentia Gsi Laurentij
Sokolnicki Burgrabij Crem Plocensis agens Maatus
est ~~Idq~~ Contra Eumz Suum Maritum Idq in Eo:
Quia Ipse Maritus Substantiam Suam Juribus Suae
Maatis Subjectam ~~[illegible]~~ Oneribus Praeaggravat Ne Itaq
Maatis Jura Ledentur In substantiaq haeredit Maatis
vindicatio Eorumz oner videatur Ideo Succurrendo
Cujus Suae Indemnitati suae ratione praemisser Iter
atq Iter quam solennissime Maatur.

Kunegunda z Strachockich Rudowska R.Z.

Wawrzeniec Sokolnicki DGP Mpp

Mesus Mathias Wolski Maatus est Idq In Eo: Quia
licet si Per olim Mum Carolum Rosciszewski Thesau
rarium Siepraenz In onere videlicet In Summa Sex
decem aureor Hungaricar ~~Cingulum~~ per Eumz
Debito Cingulus Tres Boves Laboratiles ac
Binae Vacae ~~[illegible]~~ sunt relict usq ad
Exemptionem et Persolutionem Praefat Summae
Cum Enim Stante vita Ejusz olim Mci Rosciszewski
Eaz Summa necdum sibi Maatis est Persoluta
Ideo Maatus De vindicatione Ejusz Summae
Iter atq Iter quam Solennissime Maatur
Offerendo ~~[illegible]~~ Se Quovis Tempore Eumz

Cingulum

Cingulum Boves ac vaccas Praeiatamen sibi
Plenaria Summae Sexdecem Aureorum Hungaricarum
Satisfactione restituitur. M. Wolski

Mus Franciscus Kozicki Camerarius Trnis Ciechanoviensis
Sanus pltor Rit Glew Plentiaw in Personas Gnor Sigis
mundi Skwarski Bonaventurae Ciołkowski Mathiae
Mazowiecki Pauli Zołtowski Valentini Strzeszewski
Ejusdem nmi Josephi Chrisostomi Zielinski Lauren
tij Sokolnicki Melchioris Mieczynski Josephi
Łosinski Ejusdem nmi Lempicki Pepłowski Mathiae
Starczewski ad Causas Suas Judiciarias generaliter
Omnes et Singulas in Omni Judicio vel Officio Rni
Majoris minorisve Subsellij Cum Quibuscumque Personis
et Occasione Quarvis Intervenientiarum tam ex
actoratu quam reatu vertendum et agitandum
Idque ad Triennium Integrum hac sua Pli Rne
Promissa firmam. F. Kozicki

Suscepta Maatio ex pli Comparitione Gnor Antonij
Rudowski suo et Mci Joannis Przybilski Pincernae
Vinnicensis tum Gnor Adalberti Rzechowski et Annae
Nieczewska Conjugum Nomine Tum Jtice Antonij
Antonij Rudowski suo et Gnor Mariannae de Dłu
zniewskie olim Gnosi Lucae Rudowski Relictae
Contra viduae Matris et Mathiae etc Andreae
Rudowskich Fratrum suorum nmi atque Laurentij
Sniechowski

Sniechowski suo et Gnor Rosalie de Niemczewskie olim Gni Casimiri Sniechowski Relict Centis viduae Matristum Petri et Francisci Sniechowskich Fratrum suor Nomine ~~Tu~~ Denique Gnesae Magdalenae de Niemczewskie Primi olim Gni Francisci Dąmbrowski Secundi expert voti olim Gni Adami Kowalewski Relict Centis viduae Jnet Contra Gnum Joannem Turowski Camerarium Trenen Visogrodien ratione per Ipsum Granitier Inter Bona Niemczewo suor Maag ac alien hieredit ab una et Karsy Ipsius hieredit Parte ab altera Dislimitantium non observationi quinimo fundor ac Prater ad Bona Karsy appropriationis agror Coarationis ex Parvis ad Bona Niemczewo Pertinen Inventarior de Bonis Niemczewo depulsionis et ad ferestam abactionis abactor fame macerationis Pastor ac alior hominum ~~Commissionis~~ Commutere Demandationis ac alior Injuriar ~~&~~ Inquisitionibus Probanc facta quae si Opus fuerit Dabitur in forma Latior.

Antoni Rudowski R.T.

Rudowski mpp

Wawrzeniec Sniechowski R.T.

Magdalena Kowalewska R.T.

Suscepta Maato ex pili Comparitione Gnesi Francisci Mieszewski Jnet Contra Gnum Josephum Strusienski Ratione

Ratione per Ipsum Decreti Cendli in Fundo Berrod
Strusino Feria Secunda post Dnicam Cantate anno
1782do Inter se Mandam ac Eumque Lati actiq
Cent Plocen Feria Tertia post Dnicam Rogationum
anno Eoq oblatuati ~~[illegible]~~ Vitiationis
ac Processu ad Indm praesens Institutis se Mandam
aggravationis Inlitis Expensas Inductionis, Quare
Mandam de Subsequenti Ejusq Decreti uti Rite
ac Ltrae Subsecuti approbatione Irrogamq
super Ipso Poenis Item atq Item quam solennissi
me Mandatur. Salvis de Jure Salvandis.

Franciszek Miszewski R.T.

Gnosus Franciszek Miszewski Sanus pltr Rist Quia
Illeo Plenipotentiam in Personas Gnosi Sigismundi
Skwarski Benaventurae Ciołkowski Pauli Zołkowski
Mathiae Mazowiecki Chrisostomi Zielinski Lau
rentij Sokolnicki Melchioris Mieczynski Lau
rentij Bromirski Valentini Josefowicz Ejusq
nmis Strzeszewski Mathiae Starczewski Mathaei
Lossowski ad Causas Suas Judiciarias gnaliter omnes
et Singulas in Omni Judicio vel Officio Rni Majoris
Minoris ve Subsellij Cuiusquibuscunq Personis et
Occasione Quarvis Intervenientiam Tam ex acto
rato quam reato vertenq et agitanda Idq ad
Triennium Integrum hac sua Pili Rne Promissa
firmamq.

Franciszek Miszewski R.T.

Suscepta Maatio ex pti Comparitione Gnesi Mathiae
Rokitnicki suo et Gnesae Catharinae Matowieska Conti
suae Nomine Inet Contra Gnum Casimirum Dąmbrowski
Ratione per Ipsum Die Dominico nuper Praeterito
In Ecclesia Probosceviceng Tempore Missae proture
In Eadem Ecclesia Celebrat Summa Cum Irreverentia
sese gessionis, Potibus enimiae Inebriationis, Per
quam inebriationem Vestium Maam Conti Maculationis
Circaq Damnum Jnq ~~p~~ Maam sese Opponen
nen tantum in Ecclesia ~~Ju~~ verum etiam Circa Eccle
siam Infestationis Laesionis Diffamationis. Prae
terea sui Maam Protestaone sua Coram actis Gnem
Die hodierna facta Solam Irreali Talem In se
Complen ~~[illegible]~~ Circumscriptionis. ac aliar Inju
riar facta quae si Opus fuerit Dabitur In
forma Latier. M Rokitnicki mppr

Suscepta Maatio ex pti Comparitione Gnesi Josephi
Strusienski Nomine ac ex Speciali Commisso
Pti Radmi Josephi Zerawski Canonici Cathedrali
Plocensis Inet Contra Infidelem Lechman Jakubenicz
ratione per Ipsum post ~~[illegible]~~ Subrecut Intuitu
Tenutae Tabernae in Bonis Bratyszewo ita Inter
Eumq Infidelem Lechman ab una et Olim
Gnum Jacobum Zerawski Parte ab Altera Quietationem
Processu Ad Judicium Praesens Constitut sui Maam
Principalem

Principalem aggravationis In Litis Expensas In
Ductionis per Jdq Contra Leges Rni Processionis
Penarq Legibus Rni descriptar In se Tractationis
De Irrogamq Itaq super Ipso Pienis adhae
rendo etiam Maeni Ceram Actis pen Feria
Secunda ante Fm Sanctae agnethis Virginis
et Martyris anno 1781. ratione promissor
Ex Parte Praedicti olim Dni Jacobi Zerawski
~~facta~~ Interpositae facta quae si opus fuerit,
Dabitur in forma Latior. Joseph Strasinski mpp

Actum in Bilsko in Terminis Communibus
Terrestribus Plocensibus Districtuum Bilscensi
Simul et Plocensi Feria Quarta post
Dnicam Rogationum Proxima scilicet Die
Decima Nona mensis maj anno Do
mini 1784to Celebratis.

Judicium Praesens Trae Plocen in Bilsko ad oblationem
Gnesi Ambrosij Restkowski Condemnationem Infrascriptam
in Termino Satisfactorio Ceram actis Crim Plocen super
Parte Inferius nominanda obtent reproducen ad
acticamq actisq pen ingrossamq Suscepit In Te
nore Sequen. Actum in Castro Plocensi Feria Secunda
Intra octavas Festi Sacratissimi Corporis Christi Dni
videlicet In Vigilia Festi Nativi Sancti Joannis
Baptistae Die autem vigesima Tertia mensis Junij
anno Eiusdem millesimo Septingentesimo octuage
simo Tertio Suscepta Maatio ex Pbli Comparitione Gni Casimiri
Swieczynski

Swiezynski actis officij praesentis Idq sub celebratione
Judicii Feria Sexta ante Festum Sanctae Catharinae Virgi-
nis et Martyris Proxima scilicet Die vigesima secun-
da mensis Novembris anno Elapso 1782do per
Gnum ambrosium Rostkowski ad Infra exaranda
Specialiter Inscripti Plenitis In virtute Itaq Pro alle-
gatae Specialis Plenitiae nne Supradicti Gni ambrosij
Rostkowski agentis Contra Mum Ignatium Resciszewski
Pocillatoriae Rawiczensis ratione per Ipsum Summae Centum
Quinquaginta florenorum Polonorum ad Scriptum manuale
In Lubli Die Octava maj anno 1780. Datum
per Eumdem Mum Resciszewski ab Eoque Gno Rostkowski
mutuo Contractae Decreto Judicij Officij praesentis Feria
Secunda post Dnicam Oculi Quadlem proxa Idest
Die vigesima quarta mensis martij anno praesenti Inter
praedictum Gnum Rostkowski ab una et Eumdem Mum Resci-
szewski parte ab altera in Contumaciam Ejus Prolatum
praedicto Gno Rostkowski una Cum Provisione pro
Duobus annis provenientium tum Lucta poena Trium
marcarum Polonorum in Sublationem Condemnationum binarum
super Ipso obtentarum adjudicatum et pro Die hodierna
Solis Injunctae non exolutionis Exinde Eiusdem De-
creto Contraventionis ac Rigorem poenae Baenis In
Eoque Decreto appositae Succubitionis facta quae
Dabitur in forma Latior In Continenti Mhi
Rni Gni Providus Valentinus Michalak de Czer-
szewo authus et Juratus Palaw Rost Quia Ipse

memorato Baenis

memorato Baronis poenam ex vi Contraventionis
Decreti Suscitat ac Eumque met Mandatum Rosciszewski
praesentem in Trinitate Disparendo Praeallegatoque Decreto Con
traventionem Esse Bandtum Juri Communi Contrarium
et Rebellem hic ante Cancellariam praesentem in Tre
quentia Plurimorum variae Conditionis et Sexus hominum
alta sua praecenica et Sonorosa voce Proclamavit
publicavit et ad notitiam omnium protunc praesentem
In Dubiam Deduxit de Quo praesentem Jure mihi fecit
Relationem ex actis Credendo Capit Plocen rescriptum
Turowski manu propria Locus Sigilli Castri
Illius Lectum per Rosciszewski post hujus quidem
Condemnationis Inacta praesentem in Grossationem Originale
seu Extractum Jure offerens praecia Judicij praesentem
Quietatione denuo ad se Recepit

Ambrozy Rostkowski + R.T.

Suscepta Mandato ex pili Comparitione Generosi Fabiani
Dobrski Inet Contra Generosum Franciscum Dobrski Fratrem
suum Germanum Ratione per Ipsum Substantiae
Mobilis ac Immobilis post olim Generosum Adamum
Dobrski Suj Mandatum ac Ipsius Parentem Derelictae
Occupationis Summae apud varias Personas
Eadem Levationis seq Mandatum ad Equalem Exdi
visionem non admissionis Usu fructu se Mandatum
Privationis, ad Exercendos Sibi Labores se
Mandatum Coactionis, Equae Suj Mandatum Propriae acceptionis
Equae nolle Restitutionis, Praeterea,

Comminationum

Comminationum variar Propallationis, Quare
maaus de vindicatione ~~omnium~~ Suprascripti
omnium Subsequencq Exdivisione Substantiae
Paternae ac etiam Post olim Gnum Joannem
Dobrski Suj maam ac Ipsius Fratrem Germanum
Mobilis ac Immobilis Derelicti et Per Eumq
Gnum Franciscum Dobrski Occupatae Item atq
Item quae Solemnissime maatur.

Fabian Dobrski R.T.

Mci Ludovica de Jwinskie Primi olim Mci Casimiri
Bromirski Dapiferi Vendenq Secundi ad praesens voti
Mci Francisci Zabicki Judicis Crenq Vissogrodienq Censors
seu utriq Conjuges et quidem Censors Inassistentia
Mariti uti Tutoris Conjugalis maat sunt Inet
contra Mcum Damasium Miodowski Judicem Trenq
Dobrinenq et Gnum ~~Franciscum~~ Paulum ~~[illegible]~~ Białkowski
Idq ex Eo: Quamvis maam ad Capessenae Possessionem et
quiae Magistra maaus Censors nomine suo et Mcae Mari
annae Bromirska in Primo Thoro progenitae Filiae
Testante Relative per Mlem Rm Glem Providum
Martinum Wygodny de Rochny authum et Jurat
Coram actis Crenq Placenq Feria Secunda post Dnam
Jubilate scilicet Die Tertia mensis maj Reco
gnita nomine Impugnante ad Bona Rochny
Intromissa extiterit Cum enim Mcus Manifestatus
Statim Superimmissa Dispositione ad Praefat
Gnum

ad Praefat. Jmci Białkowski directa (ut enimino ordinata methodo evacuare Curet) Maam vitamq aliquod Suj Periculum a Possessione Eorumq Bi Rochny recessus, Jeo Jmci Białkowski Maam Curavit, Quare Maam adhaerendo anterioris Maemi Coram actis Crem Plocen anno Praesen facta Tum ratione Praemissa ac aliar Injuriar quam solen niter Maantur.

Ludwina z Jwinskich Zabicka Rd.
Franciszek Zabicki Sędzia Grodz Wyszogrodzki Bria

Gneri Paulus Komorowski et Ignatius Pinkowski Maati sunt Jnto: Qualicetsi Decretum In Judicio Praesen sue In Bisko Inter se Maam ab una, et Mum Ignatium Zakrzewski vice Palatinum Gnezn Parte ab altera Extraditionem Lsi Stanislaj Skowronski In Commutationem pro Lso Josepho se se nominato Borowski dicto autem Browarski de Bonis Parski Mci Hyacinthi Kossowski haeredit Subdito aufago Injungens Intercesserit, Cum tamen Jeo Mcus Kossowski de Existentia Et Commansione in Bonis Ogorzelice Eiusdem Lsi Josephi Browarski Notitiam sumpserit, et hunc uti suum proprietarium Subditum recipere praetendit, Praeventoq a resto super hoc Lso Browarski Imperito se Maam pro Judicij

Crem

Crem Siradien pro Extraditione Eiusdem Sti Josephi Browarski Concitarit Ideo Suj Maiestatis quam primum de hisce notitiam Praehabuerint Concitatiq a Suprarerto Mio Kossowski Eiusdem Sti Josephi Browarski proprietario Domino Extiterint, Illico et ad statim dummodo acta praesentia adire valuerint de Melioratione Decreti In Judicio Praesentiae prolati nec non Impossibili Eiusdem Sti Stanislaj Skowronski Extraditione Iterum atq Iterum Maiestatis

Paweł Komorowski m.p.
Ignacy Pintowski m.p.

Suscepta Maiestatis ex pili Comparitione Famati Alberti Opolski Civis Bilscensis In Et Contra Infidelem ~~Judaeum~~ March Jakubowicz Judaeum Drobinensem ratione per Ipsum hic in Oppido Bilsko Tempore Nundinarum Suj Praesentiae ad se Conductionis Primo Infestationis, dein Oppressionis laesionis Diffamationis Postpositionis ~~et~~ Comminationum Variarum propallationis ac aliarum Injuriarum Inquisitionibus probandae facta quae si Opus fuerit Dabitur in forma Latior Adalbertus Opolski m.p.

Videatur Hac Loco Copia Maiestatis ex pili Comparitione Mii Valentini Zembrzuski Tribunicae Zakroczimensis Contra Gres Constantiam de Luberadskie olim Sti andreae Lebkowski Relictae Contentae viduam Matrem tum Fabianum Lebkowski Filium Porro Gres Petrum

Niesiołowski

Niesiołowski et albertum Baginski Ratione Certar. Inter
venientiar. Prout fusius in Copia Parata ad Extat
In Productis. W. Zembrzuski mp.

Gnesus Paulus Wolski - Nomine et ex Spe
ciali Commisso Mci Francisci Gadomski Pincernae Bedsceny
tum Gnor. Joannis Brudnicki alberti Zaremba et Catha
rinae Brudnicka Congum valentini Kołakowski et Evae
Gadomska Itae Congum olim Illustris adm. Rndi Stanislaj
Dobreniecki Praepositi Sluspens. Filiastror. Theresiae
de Dobreniecki olim Esi antonij Starczewski Relict.
Contis Viduae Sororis Germanae ac aliar. Consuccessor.
Contra Illustrem Mcam Juliannam de Kampenhauzeny
olim Illustris Mci Thomae Dembowski Succame
rarij Plocen. Relictam Contem Viduam tum Judicium
Consistorij Plocen. ac alias Mandatus est Idq. in Eo:
Quia licet si Leges Rni et Post Intestatas Per
sonas Spirituales Causas in Judicio Trri Promovenda
mandant; attamen Jiae minime Considerata Lege
Substantiam Fatis Praedicti olim Illustris adm.
Rndi Stanislaj Dobreniecki Derelict. mere Poci
oritatis Disponere Praesumpserunt Summas
Incertas Primam Ducat. millium apud Judices Dro
binen. Invindicabilem alteram Sexaginta Tyn.
apud Gnum Goszczycki stante vita Eiusdem olim
Illustris adm. Rndi Dobreniecki Testante Decreto
Cum Plocen. post Evasionem Latae Pacificat. ac
alias

ac alias Incertas Summas Suj Maiorum Principalibus
Loco Officium Consistorij Plocen. applicavit Jan
vero Summam Trium millium Centum Tynphenum
per Maiorem Lucam Moszynski Subdapiferum
Radomien. in Bonis Zagoty Inscript. ex Radicali
Substantia Patronimica Profectitiam In grati
tudinem Loci Ecclesiae Basscen. agnovit. Illu
strisq. Mae Dembowska vigore Premissi Decreti
Contra Legem Rni Emanat. pro Solutione Pre
missae Summae Maiorum Moszynskie ad Judm Pre
sens Concitat. ac Inscriptionem In Regestris Pro
curat. Exinde Suj Maiorum Principales per Pre
missa Injuriae Intendit Quare Maiorum
Nomine quo Supra de Nullitate Cujusvis
Decreti Consistorij Plocen. uti Contra Leges
prolati tum de Decernenda Incompetenti
actione Illustris Mae Dembowska necnon
~~Injungenda~~ agnitione Summae a Mis
Moszynskie uti ex Substantia Radicali
profectitiae ~~tum~~ Tum Injungenda Consti
tutione Massae Substantiae praeter Premissam
Summam ex Substantia Radicali Eveniens
adhaerendo anteriori Maiorum Curam actis
Crim. Plocen. in anno 1781 factae Item
atq. Item Maatur. Paweł Wolski mpr

Suscepta Maiestatis ex pili Comparitione Generosi Josephi
Szymkowski Nomine et Generosi Francisci Cholewski et
Stanislai Krasinski Jnet Contra Generosos Constantiam
de Luberadzkie olim Generosi Andreae Lebkowski Relict
Contentum Viduam Matrem tum Fabianum Lebkowski
Filium Nec non Petrum Niesiulowski atq ad albertum
Baginski Ratione per Ipsos Maiestatem Sua Coram
actis authisfactum Trnd pro Judicijs Praesens edit
sui Maiestatem Principalium Circumscriptionis Irrealium
nunquam dedecibilium Objectionis exinde Metae
Legis Transgressionis Poenarq in se Tractionis ac
aliarum Injuriarum facta quae si Opus fuerit
Dabitur in forma Latior.

Jozef Szymkowski

Suscepta Maiestatis ex pili Comparitione Generosi Josephi
Szymkowski Nomine ac ex Speciali Commisso
Generosi Joannis Dłużniewski Burgrabij Crem
Plocen Jnet Contra Generosos Ignatium Parentem
Gregorium filium Bromirski Michaelem et Mathaeum Kawecki
Filiphum Goszczycki albertum Krasewski Ludovicum nnum
Parentem et Filium Biedrzycki Benedictum Osiek
Piarski heredes et Possessores Ratione per Ipsos
Liberae Incisionis in Sylvae in Bonis Eisq
Osiek Piarski sit ad Bona Swierczynko sui
Maiestatem Principalis heredit virtute Documentorum
et antiquissimae Possessionis Pertinens sui
Maiestatem Principali Denegationis, Circa Eamq

Denegationem

Denegationem sui Maiorum Principalem ac Ejus
Famulum et Subditos aggravationis Concussio
nis de Irrogandis Itaque super Ipsis ratione Pre
missorum Poenis sui Maiorum Principali Circa anti
quissimum usum Incisionis Conservatione ~~[illegible]~~
Idque adhaerendo anteriori Manifestationi Coram
actis Ipsius Feria Tertia post Festum Sancti Francisci
Confessoris anno Elapso 1783tio factae ~~[illegible]~~ facta
quae si opus fuerit Dabitur in forma Latior
~~[illegible]~~ meliorandoque Eamque Jozef Szyntowski ~~[illegible]~~

Generosus Antonius Cywinski olim Josephi Filius
ex ~~[illegible]~~ Gra Francisca Oyrzynska matrimonialiter
progenitus ~~[illegible]~~ Olim vero Gri Mathiae
Cywinski et Magdalenae Jaroszewska Nepos olim autem
Gri Andreae Cywinski et Mariannae Oyrzynska Conjugum
Pronepos maiorum est Idque in Eo: Quarvis Pars Totalis
in Bonis Kluczewo sit per olim Gnum Andream Cywinski
sui Maiorum Proavum olim Gro Mathiae Cywinski Maiorum
Avo cum Praejudicio olim Gri Bartholomaei Cywinski
Ejusque Mathiae Fratris Germani Resignata fuerit
superque Eadem Sorte Summae per olim Praedictum Gnum
Andream Cywinski olim Gre Mariannae Oyrzynska
~~[illegible]~~ post Lucratam Resignationem per olim Gnum
Mathiam Cywinski olim Gre Magdalenae Jaroszewska
Impositae ac Inscriptae fuerant. Cum Enim Prae
fatae Resignationis ad Instantiam Successoris olim

Gneri

Gnosi Bartholomaei Cywinski Praedem Per Decretum
Cendle in Bonis Eiusdem Kluczewo Prolatum Cassatum
est Subsecutum non nisi Circa medietatem Eiusdem
Sortis maam est Conservatum Calculusque de medietate
pro se Successor olim Gnosi Bartholomaei a se maam
Excepto super vero medietate Eiusdem Sortis Summae
tam per Proavum quam avum maam Centibus
suis Inscriptae Extendere non valent Proinde
maam Sistendo se Circa Summas Proavialem
avialem ac maternalem se maam respiciens
a haereditate Praedictae Sortis in Bonis Kluczewo
sit seu potius Substantia Paternali Recedit
In Praemissisque maatur. Antonius Cywinski mpa.

Videatur hoc loco Copia maonis ex pte Comparitione
Gnosi Valentini Strzeszewski Burgrabii Cred. Plocen.
Inet Contra Mum Joannem Sobolnicki Tribunicae
Plocen. ratione Certam Intervenientiam prout
fusius in Copia Parata Polonico Idiomate
scripta ut Extat in Productis.
V. Strzeszewski B. Plocen. mpa

Suscepta maatio ex pte Comparitione Gnosi
Joannis Koskowski suo et Gnae Magdalenae Kosko
wska Conti suae Nomine Inet Contra Pnem
Rndmum Mathiam Rokitnicki ~~Bar. Arcie~~
~~lino~~ Canonicum Cathedralem Plocen. Br. Arcie
lino Haeredem Ratione per Ipsum Portionis ex
Summa Quingentorum aureorum Hungaricalium in Bo
nis Arcelino Inscripta ex Bonis Woznicki

Prosecutiva sua
maam

tuj maand Centen Erga alios Fratrem et Sorores
Respicien, Provenien, non persolutionis nec
provisionis Pensitationis de hujus Itaq Portionis
ex Summa Suprascripta Quingentorum Aureorum
Hungaricalium Provenien, una cum Provisione
vindicatione facta quae si opus fuerit Da
bitur in forma Latior Jan Koskowsky mpp

Suscepta maand exepti Comparitione Gnosi Mathiae
Starczewski Burgrabij Cren Plocen in et Contra
Gnum Joannem Korzybski Ratione per Ipsum Resi
gnatione super Lsum Andream Manuali Scripto
In rem sui maand facta ac Summa Septuaginta
Quinque florenorum in vim Constitutae Taxae Levata
nec Ejusdem Lsi Andreae Extraditionis nec Summae
praefatae Exolutionis, Quare maand de vindica
tione Praemissae Summae rehabilitioneq Scripti
Resignationalis Item aliq Item maatur.
Starczewski Burgr y Instygr Grodzki Płocki
Mpria

Gnosus Andreas ~~Rohicki~~ Rohicki Sanus pter Rist
Quia Ipse Gnosos Bonaventuram Ciołkowski Paulum
Zołtowski Mathiam Mazowiecki Valentinum Josefowicz
Ejusdem mus Strzeszewski Laurentium Sokolnicki
Chrisostomum Zielinski Paulum Sulkowski
Mathiam Starczewski Josephum Łoszewski In suos
veros et Lmus Plenitus Eligit Constituit Inscribit
ac solenniter

ac solenniter ordinat Dans et Concedens Eisq Plen
potentibus suis Plenariam facultatem et omni
modam absolutamq Potestatem causas suas Judi
ciarias qualiter omnes et singulas in omni Judicio
vel Officio Rmi Majoris minerisve Subselli
cum quibuscunq Personis et occasione Quaevis Inter
venientiae tam ex actoratu quam reatu vertenq
et agitanq Tuendi Defendendi Promovendi
Processus Instituendi Institutis ad finalem Juris
gradum Deducendi Decreta Suscipiendi a Con
trarijs motionem Interponendi Comparitiones
Inscribendi Solimet Ipso Valentino Josefenicz
Condemnationibus ex Parte Suj Rentis obtent
et obtinenq In Judicio Quovis obiciendi Locumq
arcendi Marcas In Constitutionem Loci standi
adjudicat et adjudicanq Levandi de Levat
Quietandi Rigores Decretos extendendi Ma
nifestationes nne Rtis Persiciendi Executiones
urgendi Caeteraq munia vers et Lmes Plenitas
Concernen Debito Legis Tractu ac ordine
peragendi et Exequendi Promittens se et
Inscribens Jsq Rens Idomne quid quid per
Predict Plenitas actum gestum Constitutumve
Quaerit pro ratha grato firmo ac valido Susce
ptum et In nihilo Contradictum fore Quamquidem
Plenitam ad Triennium Integrum Duraturam
roburq suum ac valorem haliturum vult ac
Pcto Declarat Praesens sua Rne pmissa firmam

Andrzej Rolicki R.T.

Actum in Bilsko in Terminis Communibus Terrestribus Plocensibus Districtuum Bilscensis Simul et Plocensis Sabbatho post Dnicam Rogationum Proximo scilicet Die vigesima Secunda mensis Maj Anno Domini 1784 Celebratis

Suscepta Mastio ex pcli Comparitione Dni Casimiri Chądzenski Jlq de melioratione seu Relevatione Decreti Castrensis Plocensis Inter Dnos Paulum Komorowski et Ignatium Pientowski alias Lsum Petrum Ovillatorem ab una et se Mtam Parte ab altera In anno proxime Praeterito Summo Cum Praejudicio Sui Mtam Prolati nullo modo Subsistere valentis Nec non Cassatione Processus ex vi Suscri Decreti super se Mtam obtenti facta quae si opus fuerit Dabitur in forma Latior. Kazimierz Chądzyński

Judicium Praesens Trae Plocen in Bilsko ad oblationem P. Francisci Lempicki Exercitus Nationalis Comilitonis Citationem Infrascriptam reproducens ad acticanq actisque Praesens Ingrossans Suscepit In Tenore Sequentis: Stanislaus Augustus Dei Gratia Rex Polonicae Etc: Tibi Mco Damasio Mioduski Judici Trri Dobrinensi Militiae Nationalis Vice Commendanti de Causa Infrascripta Bonisq Tuis qualitu omnibus mandamus ut In Terminis Communibus Terrestribus Plocen Feria Secunda prius et Proximius ab hinc Juxta Suam Cadentiam In

Bilsko

in Bisko Celebrancę plter ac Peremptorie Comparens
ad Instantiam Mae Ludovicae de Jurinskie Primi
olim Mci Casimiri Bromirski Dapiferi vendemq Se
cundi ad praesens voti Mci Francisci Zabicki Judicis
Crcus Vissogradiensis Contra Mae Mariannae Bromirskae
In Primo Thoro Procreatae Filiae Matris Germanae
Sue utrorum Congruum actum Qui Te Inhaerendo Documentis
ad Causam Praesens Pertinentibus tum Maioribus facit et faci
ens in assistentia Mariti Suj Citat advidendę
et audiendę Te Mcum Mioduski Judicem Trcus Dobrinen
non attacta Intromissione ad Bona Rochny Cum
attinentiis nullo in Fundamento Legis per Te accepta
et Coram actis Crcus Plocensis per Mlem Dni Glen
Providum Mathaeum Lewendowski de Wielgie
authum et Juratum Die Decima Sexta Mensis
aprilis Anno Praesenti Recognita ac etiam quadam
Transactione Coram actis Terribus Dobrinensibus Die
Trigesima Junij in Anno Millesimo Septim
gentesimo Septuagesimo Nono in Rem Tuj
subsecuti Juri Naturae Contraria ante omnia
de Bonis Rochny Condescendi Documenta Quaesit
Substantiam tam olim Mci Casimiri Bromirski
Primeri Mariti quam olim Pbri Rndmi Ludovici
Bromirski Canonici Collegiatae Plocensis in Manus Tuj
Tradita ad Mcam Mariannam Bromirska
actricis Filiam Germanam Pertinentia Enucleantia
Compertari Eamque Filiam sub Tutelam Matri per

omnia

per omnia extradi Calculum Injungi ac Id
quod Jus Naturae Equitas Causaq Exigerit Contra
Te Statij Decerni et Sententiari Praesens Sis
Termino Pariturus et Judiciter respensurus. Post
cujus quidem Citationis in acta Praesens Ingrossationem
originale Jus Jus offerens Praevia Judicij Praesens
Quietatione denuo ad se Recepit
Franciscus Lempicki

Videatur Hoc Loco oblata Status Bis Klaki per
Gnum Laurentium Sokolnicki Burgralium Cred Plocen
Conscriptae Pro oblatione G. Josephi Szymbowski
porrectae Pro re Cujus interest Servien prout originale
extat in Productis

Videatur Hoc Loco oblata Decreti Cendus in Bonis
Brzesie Inter Gs Kamienski et Rogiński per Officium
Trre Plocen Camerariatus Polak manu Ejusdem Officij
Subscriptae Prout originale Extat in Productis

Mcus Valentinus Zembrzuski Tribunicae Zakrocimensis Sanus
petens Rit Glen Plenipotentiam in Personas Gnae Petri
Rudenski Hyacinthi Przedpełski Benaventurae Ciołkowski
Sigismundi Skwarski Pauli Zołtowski Josephi
Lempicki Chrisostomi Zielinski Josephi Łossowski
Valentini Josefenicz Ejusdem mni Strzeszewski Caroli
et Stanislai Turowskich ad Causas suas Judiciarias
Glter omnes et Singulas in omni Judicio vel Officio
Rni majoris minorisve Subsellij Cum Quibus cum
Personis et occasione Quarum Intervenientium

Tam ex actoratu quam reatu videm et agi
tamen Idq ad Triennium Integrum hac sua
Pli Rne pmissa firmam. W. Zembrzuski mp

Mus Valentinus Zembrzuski Tribunicus Zakrocimen
suo et Mcor Vladislaj Tribuni Leonis et Josephi
Tribunicus Zakrocimen Fratrum suor Germanor Zem
brzuskich vigore Plenipotentiae In Personam suj
Recognitae Nomine Maatus est Idq In eo.
Quia licet Maam ac absen Fratres Processum
pro Comportatione Quietationum de Summis binis
prima quidem in Castro Zakrocimen Feria Secunda
post Fm Sanctor Petri et Pauli apl. 1652do
anno per Mcum Stanislaum a Starozrzeby
Krasinski Castellanum Plocen Gnoso Laurentio
Naborowski super Summam Quatuordecem millium
Florenorum Polen altera quoq in Curia Regia Varsavien
Feria Sexta post Fm Visitationis Beatissimae Virginis
Mariae 1664to Anno per Plen adm Rndm
Vladislaum Krasinski Praepositum Ecclesiae Collegi
atae Sancti Michaelis Plocen Jso Samuelis Na
borowski super Summam Quatuor millium
florenorum Polen Inscriptis In Casu vero Productionis
pmissarum Quietationum pro Solutione pinserbar
Summam ad Judicium Praesens Contra Mcum
Stanislaum Mogilnicki Metatoricum Rori ante
actum

antecessorum et Illustrem meum Onuphrium Bro
mirski Capitaneum Plocen. ordinis Sancti
Stanislai Equitem Praesentaneum Bonorum Staro
zrzeby haeredes Instituerint. Cum enim Maiorem
de Praemissis Quietationibus in actis Crem. Plo
cen. Reperibilibus resciverit Illico et adsta
tim a Causa et actione Judiciaria ad Judi
cium Praesens ratione supraescripta ex Parte
sui ac aliorum Fratrum Instituta tum Maiores
totoque ac Integro Processu suo ac Fratrum
secum pro quibus Pacem Cavet Recedit
Eumque Processum totum ac Integrum tollit
Cassat mortificat et annihilat Perpe
tuum ac in aevum. W. Zembrzuski mp.

Generosus Joannes Zubowski Sanus Alter Rit. Glen
Plenipotentiarius in Personas Gen. Petri Rudowski
Hyacinthi Przedpełski Sigismundi Skwarski
Bonaventurae Ciołkowski Pauli Zołtowski Chrisostomi
Zielinski Josephi Łoszewski Equitis nnis Lempicki
Pepłowski Melchioris Mieczynski Valentini
Strzeszewski Equitis nnis Josephi Joannis Szczepkowski
Pauli Wolski ad Causas Suas Judiciarias generaliter
omnes et singulas in omni Judicio vel officio
Rni majoris Minorisve Subsellij Cum Quibuscumque
Personis et occasione Quaestionis Intervenientium
tamen acceptatio quam realiter vertere et agitare

Idq

Jan Lechowski mp

Inscripta Acta sub Anno Die Mense et Loco ut supra per me

Actum Pauli Kownackiego Sanus petens Actor
Nowodworski in Causas Suas Petri Rudowski Wyszkowski
Przedpełski Bonaventurae Ciołkowski Pauli Zabłocki
Walentego Jaroszewicz Episcopalis Szczepanski Josephi
Lipowski Episcopalis Lampecki Joannis Niedwiecki
Pauli Lulkowski Laurentij Sokolowski Mathaej
Lipowski ad Causas Suas Judiciarias gratiter omnes
et Singulas in omni Judicio vel extra Judicio
Majoris Minorisve Libelli cum Quibuscunq
Causis Decretione Quarundam Interventionum
tam ex adversato quam vero Actoris Citationes
Ad Instantiam Jurium Actoris Citationem
Ad Instantiam Jurium Actoris Citationem
Ad Instantiam Jurium Actoris Citationem

olim Mco Josepho Mostowski Judicis Zawskrzeny
Eiusq. mue De Mostowskie Kaminska Parenti
Debito Inpest precedente Decreto Enarrante
Quietatione Intoto Pacificatae Indebite ad Judm
Praesens Concitationis et Causae Jam acquietatae
resuscitationis, Processuq. Indebite aggravationis
De Irroganeq. Itaq. Super Ips Renis respectu
~~Causae~~ Causae in acquietato Negotio Resuscita
tionis facta quae Dabitur In Forma Latior.
Jozef Zakrzewski
[illegible]

Actum in Scepis in Terminis Communibus
Terrestribus Plocensibus una Cum Continuatione
anterierum Causarum vigore Legis in Diem
hodiernam Incidentibus Feria Tertia post
Dominicam Exaudi Proxima scilicet Die
vigesima Quinta Mensis Maj anno Domi
ni 1784

Coram Mon Antonio Woznicki Subjudice Trni Plocen
Locum JM. Joannis Jamowski Judicis Trnis Plocen ad Tribunal
Sui Ex Terra Dobrinen Judicis Deputati Tenente
Petro Rudenski C T P In Locum Ejusdem JM. Judicis
Electo Subdelegato Locum Mu Subjudicis Possidente
Hyacintho Przedpełski C T P in Locum Mri Francisci
Ciołkowski Notarij Trnis Plocen Electo Subde
legato

MPSP Paulus Bzkowski de Chromakowo Authus
et Juratus Palam Erit Quia Ipse Habitis Secum Nobilibus
Josepho Murawski et Francisco Zglenski in Majus
Testimonium Sibi assumptis ex Requisitione officiosa
Mci Michaelis Kueborski Dapiferi Raciąsiensis
fuit Die Decima Septima mensis aprilis Anno
pcu In Bonis Chromakowo Sylvaqin Ibidem sit
Ibidem Condescendendo arbores Pinaticas in Nu
mero Centum Crassas ad aedificandum Valentes
Excisas Item Binas arbores Tritas Item arbores
Similiter Pinaticas in tumulos Trigiuba Quatuor
~~Comparat~~ ad Comparandum Calcem Collectas vidit
et Debite Conspexit haecq excisio arbor
quod Per Subditos de Clavi Biezunensi de Mandato
Gnosi Ignatij Zacharski Clavis Eiusdem Economi
est facta Ipse Mtis fecit relationem.

Suscepta Mandato ex pili Comparitione Mci Theodori
Kueberski Dapiferi Raciąsiensis Nomine ac ex Speciali
Commisso Mci Michaelis Kueberski Dapiferi Raciąsiensis
Parentis sui Bonorum Chromakowo haeredis Inst
Contra Illustrem Mcum Andream Zamoyski
Ex Cancellarium Rni ordinis aquilae albae
Equitem Clavis Biezunensis haeredem Tum Pro
Cujusvis Nominis Szwander Clavis Eiusdem Commissarium
Ignatium Zacharski Economum necnon Michaelem
Chlebowski Bonorum Peniatowo administratorem
denique Subditos de Clavi Biezunensi Ratione
per Ipsos et quidem Subditos arborum ad
aedificandum

ad aedificandum valeat in Bonis ~~Chromakowo~~ ad
Bona Chromakowo pertinent de mandato Ipsius
Commissarij ac Economi tum administratoris
~~Exercitiis~~ non tantum ante Processum verum
stante Processu in Judicio Praesentis excisionis
et ad Bona Clavis Biezunensis Evectionis Gra
nitiae ~~[illegible]~~ Bona Chromakowo à
Bonis Poniatowo Distinguendum non observationi
ac aliae facta quae si opus fuerit Da
bitur in forma Latiis.

Teodor Kuczborski mp

Videatur Hoc loco Copia ~~Citacionis~~ extradit
Citacionis ex Parte Nlis Petri Tepper Contra JMM
Podoskie Zbarskie pro Judicijs Cred Plocensis Sirocensis
per Mlem Rsm Glem Providum albertum Effenjarski
ad Bona Gradzanowo Zbyskie Gradzanowo Ecclesi
astica et Plocieczno extradit prout Extat Copia
in Productis

Suscepta Moratio ex pili Comparitione Gnosi Vladi
slaj Waliszewski Jnet Contra Gnum Antonium
Dziewanowski Bonorum Chrapenia Tenutarium Possesso
rem Ratione per Ipsum Jn Contrarium Legum Proce
dendo Mensurarum non juxta Legem Determinatam
Jn Tabernis Tentionis per Jdq Non tantum Contra
Leges Processionis verum etiam multas Personas
Injuriationis facta quae si opus fuerit Dabitur
in forma Latiis. W. Waliszewski.

mp.

MRSP Martinus Brodziak de Ruda authus et
Juratus Palam Ruit Quia Ipse Habitis Secum
Nobis Antonio Pawelski et Paulo Czerminski In
Majus Testimonium sibi assumptis ex Requisitione
Officiosa Gnosi Nicolaj Woyciechenski fuit Jam
Bonis Skrzilno et Szczawno Tabernisq et quidam
in Bonis Skrzilno Plebanali Jam autem in Bonis
Szczawno Possessioni Gnosi Andreae Rohicki Subjectae
Illicaeq Condescendendo Mensuras antiquas non
obsignatas vidit et Debite Conspexit de Quo
Pro Jure Mobis fecit relationem ff Feria Tertia
post Dominicam Rogationum Anno Pro

MRSP Martinus Brodziak de Ruda authus et
Juratus Palam Ruit Quia Ipse habitis Secum Nobis
Antonio Pawelski et Paulo Czerminski In
Majus Testimonium ~~of~~ sibi assumptis Ex Re
quisitione Officiosa Gnosi Vladislaj Wolisenski
Bonor Mci Josephi Calasantij Kampenhauzen
Capitaneiae Scelecensis Commissarij fuit Feria
Quarta post Dnicam Rogationum Anno Pro In
Bonis Chraponia ff Illicaeq Condescendendo.
Mensuras non obsignatas antiquae mensurae
vacitatis vidit et Debite Conspexit de Quo
Pro Jure Mobis fecit relationem ff Tabernaq
In Eiusdem Bonis Sit

Mcus Ignatius Wenda Camerarius Franitzki
Plocensis et Gnes Michaelis Xaverij atq Theclae
Karskich minorennium olim Mci Josephi Karski
vice Palatini Dobrinensis Filiorum et Filiae Cum olim
Mca ~~Sup~~ Josepha Wendowna Procreatorum in Tutela
sui Recognoscens Existens pro Quibus Pacem Caveat
et se Inscribit Nomine Sanus Alter Rnd Glen
Plenipotentiarum in Personas Gnes Petri Rudenski
Hyacinthi Przedpełski Bonaventurae Ciołkowski
Pauli Zołtowski Chrisostomi Zielinski Mathiae
Mazowiecki Laurentij Sokolnicki Valentini Jose
fenicz Ignatij Lebkowski Francisci Bogurski
Antonij Pauli et Valentini Chmielewskich Francisci
Macieyowski Simonis Krzywkowski Dismae Cie
blenski Antonij Benkowski Josephi Brudnicki
ad Causas Suas et Quorum nomine Recognoscit
Judiciarias generaliter omnes et Singulas in omni
Judicio vel Officio Rni majoris Minorisve
Subsellij Cum Quibuscunq Personis et occasione
Quarumvis Intervenientium tam ex actoratu
quam reatu vestem et agitandae Jdq ad Trien
nium Integrum hac sua Prli Recognitione
promissa firmam. Ignatius Wenda.

Mcus Josephus Antonius Bini Nominis Junossa
Wielowieyski Pincernicae Zydaceiensis Sanus
Alter Rnd Quia Ipse Gnes Petrum Rudenski

Hyacinthus

Hyacinthum Przedpełski Sigismundum Skwarski
Josephum Calasantium ~~[illegible]~~ et Robertum
Kampenhauzeny Mathiam Mazowiecki Bartho
lomaeum Gutowski Josephum Łoszowski Gre
gorium Woźnicki Chrisostomum Zielinski
Melchiorem Mieczynski Valentinum Josefowicz
Laurentium Sokolnicki Martinum Mala
nowski Paulum Zołtowski Eiusdem nomini
Sulkowski Bonaventuram Ciołkowski
Dismam Cieklinski Franciscum Machczynski
Josephum Grendwald In suos veros et Ltmos
Plenipotentes Eligit Constituit Inscribit ac
Solenniter ordinat Dans et Concedens Eisdem
Plenipotentibus Suis Plenariam facultatem
et omnimodam absolutamque Potestatem
Causas Suas Judiciarias generaliter omnes
et Singulas in omni Judicio vel officio Rni
Majoris minorisve Subsellij Cum Quibuscunque
Personis et occasione Quarum Intervenientiam
tam ex actoratu quam reatu vertendi et agitandi
Quendi Defendendi Promovendi Processus
Instituendi Instituto ad finalem Juris
Gradum Deducendi Decreta Suscipiendi
a Contrarijs Motiones Interponendi Comparitio
nes Inscribendi Solis veromet Mus Gregorio
Woźnicki Mathiae Mazowiecki et Bartho
lomaeo Gutowski Condemnationibus Quibuscunque
ex Parte Suscipientis obtentis et obtinendis

In Judicio

In Judicio Quoris Locum arcendi ~~Ex~~ Maiori
Nne Rentis Perficiendi Summas quarcis
Decretis quibus ~~[illegible]~~ adjudicat et adju
dicanc, ac alioquoris modo se Recognoscen
Respicien Nec non Marcas Levandi De
Levat nno Rentis Quietandi Rigores De
cretor Extendendi Executiones urgendi ##
Intromissione in Bona Afferendi Bona
Rehabendi ## Juramenta attentandi relacione ad Lapsum approbandi
Alios Plenter in Locum suum Sub
stituendi Substitut revocandi Literas Munia
veris et Ltmes Plentis Concernen Debito Legis
Tractu ac ordine peragendi et Exequendi
Promittens se ~~et Jurisdictionem~~ Jeg Rens ~~[illegible]~~
~~qu~~ et Jurisdictionem Id omne quid quid per
Predicto Plenter actum gestum Constitutum ve
fuerit pro ratho grato firmo ac valido
Susceptum et in nihilo Contradictum fore
Quamquam Plentiam ad triennium Integrum
Duraturam roburq suum ac valorem habituram
vult ac presen Declarat Presen sua
Rne Promissa firmans ## Complanationis nne Rentis
Jneundi Summas ~~[illegible]~~ Transfundendi
Josef Antoni Junosza Wielowieyski
C. L. Grzymp

Presi Laurentius Hęsicki Ignatius Pęski Andreas
et Jacobus Czarnomscy Idq quam primum de
Macne Curam actis Pra hic in Siepre Die Vigesima
Primas

prima mensis Januarij anno Elapso A 283tio per
Gres Ludovicum et Hyacinthum Chorzewskie Contra
Gres Bartholomaeum ~~Gołuski~~ Burgrabiae Cren
Plocen et Stanislaum Gołuskie ac Rochum
Lisowski Nomine suo Querulam Cum Circum
scriptione facta resciverit Illico et ad statum
ne sui maiorem aliquam in substantia sua
et honore Paciantur Jacturam et Detrimentum
ab Eaeq maiore per Eosq Gres Chorzewskie sive
Jacturam Maiorem facta per Praesens maiorem
Recedunt et exinde Contra Eosq Gres Chorzewskie
De Irrogandis super Ipsi pro tali Inusitato
progressu Poenis maioribus.

Wawrzeniec Kęsicki A.T.
Ignacy Pęski A.T.
Andrzey Czarnomski A.T.
Jakob Czarnomski A.T.

Gnesn Martinus Wyszemirski suo et Gnesne agnethis
De Sławęckie Contis suae pro Qua Pacem Caveat
et se Inscribit Nomine Sanus plter Rit Quia
Ipse Gres Petrum Rudowski Hyacinthum Przedpełski
Sigismundum Skwarski Bonaventuram Ciołkowski
Paulum Załtowski Valentinum Strzeszewski Eiusq
mris Josefenicz Joannem Niedroski Mathaeum
Lisowski Laurentium Sokolnicki Mathiam
Mazowiecki In suos et alios Contis veros et
Ltmos Plenter Eligit Constituit Inscribit ac Solen
niter

solenniter ordinat Dans et Concedens Eisque Plenipotentibus suis Plenariam facultatem et omnimodam absolutamque Potestatem Causas suas et alterius Contra Judiciarias generaliter omnes et singulas in omni Judicio vel Officio Rni Majoris Minorisve Subsellij Cum Quibuscunque Personis et occasione Quarumvis Interveniendi tam ex actoratu quam reatu vertendi et agitandi Quendi Defendendi Promovendi Processus Instituendi Instituto ad finalem Juris gradum Deducendi Decreta Recipiendi a Contrarijs mationem Interponendi Compa ritiones Inscribendi solismet Nis Valentino Strzeszewski Joanni Niedroski et Mathaeo Lipowski Condemnationibus ex Parte sui Rentis ac alterius Contra obtenta et obtinenda In Judicio Quovis Locum Standi arcendi Marcas In Constitutionem Loci Standi adjudicandi Levandi de Levata nne Rentis ac alterius Contra Quietandi Rigores Decretorum Extendendi Executiones urgendi Maiores Perficiendi alios Plenos in locum sui Substituendi Ceteraque munia veros et Ltmos Plenos Concernens Debito Legis Tractu ac ordine peragendi et Exequendi Promittens se et alterius Contra Inscribens Jpe Rem Id omne quidquid per Predictos Plenos actum gestum Constitutumve

fuerit pro ratho grato firmo ac valido
susceptum et in nihilo contradictum fere
quam quidem Plenitiam ad Triennium Inte
grum Duraturam roburq suum ac valo
rem habituram vult ac praesens Declarat
Praesens sua Rne Praemissa firmam.

Marcin Wyszomierski
mp

Generosus Petrus Koziorowski suae et Generae Justitiae
De Zglenickie Primi olim Generosi Stanislai Suski
Secundi ad praesens voti Comitis suae Nomine
Maatur est ~~[illegible]~~: Inter Contra Gnis Albertum
Joannem et Stanislaum Fratres Inter Se Ger
manos Dzierzgowskie Idq Ex Eo: Quia licet si
multae Inconvenientiae per Lsum Petrum
Dietl Kołodziey Cum Summa Injuria tam
sui ~~Sui~~ Maam quam alterius Centis ac Etiam Fundi
peragantur Nec etiam Laberes Sili Maam
praestari Debiti nec exercentur. Cum
enim Jure aequali sui Maam Censors ac
Maam Erga Eosq Gnis Dzierzgowskie ~~Gaudet~~
ad Eamq Lsum Petrum Gaudet Sicq vero
Gsi Dzierzgowscy Justitiam de Praefato Lso
Petro Peragere negligunt neq Sili Maam
Permittunt. Ne Itaq In Praemissis Impedit
Maam Quoddam Patiatur Jacturam Ideo
De Diligentia Sui Iterato Iterum Maatur.

Piotr Koziorowski PT.

Suscepta Maiestati ex pri Comparitione Gnesae Mari
annae de Karwowskie olim Gnesi Alberti Kło
bukowski Relictae Contis viduae Jn et Contra
Jsam Feliciannam ~~Lisic~~ Lisicka olim Gni
antonij Lisicki Relictam Contem viduam Ra
tione per Ipsam Jn Una Villa secum Maiam
Commanendo argillae in Fundo Maiam Proprio
fodire Denegationis Praeterea suj Maiam
saepe saepius Laesionis Diffamationis Jn super
Cum Baculo praegradi Maiam Jnsecutionis
Conuitere ac Conuulnerare attentationi Ad ex
tremum Rixam ac Contentionum secum Maiam
sepenumero Excitationis Comminationum
variam propallationis. Trndq suo ad Judicium
Praesens Jndebite Concitationis Jrrealium nun
quam Deducibilium objectionis, Jn Litis
Expensas Jnductionis ac aliam Jnjuriam
Jnquisitionibus Probamq facta quae si Opus
fuerit Dalitur in forma Latior.

Maryanna Kłobukowska R.T.

Suscepta Maiestati ex pri Comparitione Gnesi Josephi
Będzynski suae et Gnesae Mariannae Sławęcka
Contis suae Nomine Jn et Contra Gnesos Jacobum
et Margaretham de Sławęckie Jnvicem Conjuges
~~et~~ Długołęckie Ratione per Ipsos et quidem

Contem

et quidem Contem Stante protunc Vidualis Statu
post obitum olim Gri Stanislaj Rzeszotarski
Primevi mariti Rer mobilium Paratae Pecuniae
Inventarior omnisq Suppellectilis Domesticae
morte olim Gri Josephi Stawski suj maiorum
Contis ac Ipsius Fratris Germani Sterilitter
de hac Luce decessi Derelicta occupationi
nihilq suj maiorum Conti Equaliter erga
Ipsi Concernens velle Tributionis, Jam autem
per maritum Lsis Adamo cum Conte ac
Filio tum Michaeli suj maiorum Contis
ac Ipsius Contis Subditis fugae Causa
Extitionis per Idq Damni non modici
Causationis de Lucr omnium vindicatione
facta quae Dabitur in forma Latior.

Josef Będzynski R.T.

Suscepta Maiori ex pili comparitione Officii
Josephi Kampenhauzen Succamerarii Parnaviensis
Inst Contra Gnum Gabrielem Oziecki ratione per
Ipsum Summae Trecentorum Florenorum Polonicalium pro
Tenuta Sortis Bonor Bae Rzalis suj Hereditatis
Ipsi Contractu Certo Dimissae Eoq Contractu
Solvi per Centum quolibet anno assecuti
pro Tribus annis Provenientium non persolutionis
aedificiorum ad mentem Contractus non Extru
ctionis, qui nimo Contractuj Contraventionis,

Praeterea

praeterea Inseminationum tam Hyemalium quam vernalium In agris non cultis Inseminationis, Sepiam Disjectionis, Straminis ~~ad~~ ~~[illegible]~~ ad Tegenae edificia In Fundo licet si Opertum tamen cum Detrimento fundi Divendicationis, ~~[illegible]~~ Insuper ocimi Coreti unius mensurae antiquae a se Maam accomodat non Restitutionis Quare Maam ~~[illegible]~~ ratione praemissa Item atq Item Maatur.

Josephus Kumpenhauzen mpp

Videatur Hoc Loco Copia Maenis ex Pbli Comparitione P. Petri Rudowski Camerarij Trris Plocen Nomine Illustrium Mcis Rudzinskich de nullitate Decreti Trris Lauskrzen ac aliar Circa Stantiam ut Jurisdictionis Parata ut Extra in Productis P. Rudowski C. P. mpp

---

Gnesus Bonaventura Ciołkowski Camerarius Trris Plocensis Nomine et ex Speciali Commisso Illustris Mci Michaelis Hennini Comitis Podoski Castellani Dobrinensis ordinum aquilae albae et Sancti Stanislaj Equitis Juet Contra Gnum Albertum Popkowski Praesens infert Querimoniam Jsq ex Eo: ~~[illegible]~~ quamvis per Decretum Judicij ~~[illegible]~~ Praesens in Sepire ex actorato Gneri Popkowski respectu Solutionis Cujusq Summae ac si per Suj Illustrissimum Mcum Principalem olim Mco Adamo Gostatowski Debitae in Re Ipsa nunquam ab Eoq Perceptae nec minima assecuratione

Specificatae

specificatae Solummodo Sibi Injuste Usurpatae
Contra Suj Maam Illustrem Mum Principalem
Lucrata quadam ~~[illegible]~~ manuali Cessione super
Rem Illiquidam et nunquam per Illustrem Mum
Principalem Debitam formato non attentis ex Parte
Illustris Mci Principalis Defensis ad Personalem
Comparitionem Indebite resolutione Judli adstrictus
Extiterat. Cum tamen Ipse Illustris Mus Castella
nus Negotijs multo majoris Importantiae Praesus
Intam vili Negotio Personam Ejus nihil quid
quam tangente Imo Usurpative Gravanti
nullo modo pro Judicijs praesens Condescendere
posse valet. Imo Maans Cernens Illustris Mci
Principalis Injuriam et Eumque Illustrem Mum
Principalem Resolutione Tali Gravatum de
nullitate Negotij Supraseri Gsi Paplonski Me
lioratione Praefati Decreti in Nullo Negotio
Emanati quam Solennissime Maatur Salvis
Salvandis.

Bonaventura Ciołkowski C. Z. Plocensis ~~[illegible]~~ Maria

Suscepta Maatio ex pli Comparitione Mfici Josephi
Kampenhauzen Succamerarici Parnaviensis Inet Contra
Mcos Robertum Kampenhauzen Vice Palatinum Dobri
nensem Bonor Stapina Cum Attinentijs Immedia
tum Haeredem Onuphrium Płaskowski Capitaneicae Lodzba
riensis Eorumque Bo antecactum Tenutarium Posses
sorem ratione per Ipsos et quidem Mfcum Tratem

post Subsecuta

post Subsecuta Bona memorata Stopina in Personam
Maiorem Resignationem Cujusque Scripti ac Resigna
torij super Lsam Mariannam olim Lri Lucae relictam
Centum Viduam de Bonis Stopino Subditam
Nativam Maiorem haeredis Cum Injuria ac Praejudicio Maiorem Cum Inventarijs Juvaminosis rebus
Ejus Proprijs ac tota Suppellectili Domestica
in Personam altedicti Mci Plachowski nulliter
Subsecuta antidata recognitionis, Jam vero
per Eumque Mcum Plachowski Ejusque subditae
Maiorem haeredis Cum Juvaminosis Inventarijs
ac tota Suppellectili Domestica Deperditis
Inseminationibus post olim Lri Lucae Ejusque
Subditae Maritum Derelictae secum acceptioni,
ad multiplices Maiorem Requisitiones nolle Ex
traditioni. Quae ex re Maiorem de Injungenda
Comportatione Scripti Cassationeque Ejusque ac
Extraditione Subditae Cum rebus Ejus Proprijs
Carentiaeque Laboris Benificatione Injungenda
Nec non Inventarium Juvaminosum ac Deper
ditam Inseminationem Itique subsequentem Benifica
tione Item atque Item Maatur.

Josephus Kumpenhausen
m.p.

Videatur Hoc Loco oblata Prorogationis Condmi
Granitiali Inter Bona Schabajewo Mlotkowo Et
alia per Officium Campestre Camerariale Plus
Plocen subscriptae prout extat In Productis

Actum in Siepie in Terminis Communibus Terrestribus Plocensibus una Cum Continuatione anterioris Causarum Feria Quinta post Dominicam Exaudi proxima Anno Domini 1784 Celebratis ~~proxa~~ scilicet Die vigesima septima mensis Maij

Judicium Praesens Terrae Plocen. in Siepie apud Honestam Franciscam Honesti Stanislaj Dicti Krajewski de Bonis Ostrowy Ovillatoris Contem in Genna Faciej Partis ~~Dext~~ sinistrae Concussionem Lividam in Parte Rubicundam vidit et Delitto Conspexit Pro Qua Concussione ac alijs Oppressionibus sibi ~~Die~~ Illat. Eadem Obducens in assistentia Gnosi Bartholomaej Gutowski Burgrabij Cren. Plocen. Gnum Jacobum Zotkowski Insulparit Insulpatq. Praesens una Cum Protestatione ex pcli Comparitione Eiusdem Gnosi Bartholomaej Gutowski Burgrabij Cren. Plocen. Nomine ac ex Commisso Illustris Mae Julianae de Kampenhauzen olim Illustris Mei Thomae Dembowski Succamerarij Ptus Plocensis Relictae Contis viduae Tum Honestae Stanislaj Dicti Krajewski et Franciscae Obducen. Inuicem Congnum et quidem Praefat. Dicti Krajewskich in assistentia Gnosi Gutowski Inet Contra Praefat. Gnum Jacobum Zotkowski Ratione per

Ipsum

per Ipsum Provand Honestae Francisce Ovilla
tricis in Predio Bn Ostrowy se se Reperibili
nullius mali Speranz nulla ex ratione Op
pressionis Concussionis Calaphrsationis le
sionis Comminationum variar Propalla
tionis violentiarq Peractionis ac aliar Injuri
arum Inquisitionibus Probamq facta
quae si Opus fuerit Dabitur in forma
Latior. Bartholomaeus Lutowski Z. C. Emp.
Stanisław y Franciszka Krasickiego R.T.

Suscepta Maatio ex pili Comparitione Gnri Stanislai
Uminski Jnet Centra Gnum Josephum Laguna
ratione per Ipsum Quottae Centum Tyng in vim
obligationis super Sortem in Bonis Wazynkio
recognoscenq a se Maand Levationis tamen
nec Obligationis super Eamq recognitionis
neq Quottae Premissae Exolvere Curationis
De Cujus Itaq Quottae una Cum Provisione
vindicatione facta quae si Opus fuerit Da
bitur in forma Latior.

Stanisław Uminski R.T.

Mcus Ignatius Machczynski Thesaurariae Terrae
Dobrinen Sanus pltr Rvgd Quia Ipsi Bonaventuram
Ciołkowski Josephum Łopowski Paulum Majewski
Franciscum Kozicki In suos veros Ltmes ac Speciales
Plenipotentes Eligit Constituit Inscribit ac Solenniter

ordinat

ordinat Dans et Concedens Eisq Plenipotentibus Suis
plenariam facultatem et omnimodam absolutam
Potestatem Condemnatione super Pili Rndmo Michaele
Mdzewski Archidiacono Dobrinen Canonico Cathe
drali et Officiali Gli Placen ex Parte Suj Rentis
In Judicio Praesen sub actu hodierno ratione non
Solutionis Summae viginti Millium florenorum Polon
obtentae ac alijs Quibusvis Condemnationibus ex
Parte Sui Rentis super Quocunq obtent et
obtinenda In Judicio Quovis obiciendi Locum arcen
di Marcas in Constitutionem Loci standi adju
dicatae ~~adju~~ Levandi de Levat Nomine
Rentis Quietandi in Casu non ex solutionis Ri
gores Decretorum Extendendi Executiones urgendi
Condemnationes obtinendi alios Plenipotentes In
Locum Suj Substituendi Substituto Revo
candi ut teraq munia vero Ltmis ac Spatiales
Plenipotentes Concernenq Debito Legis Tractu ac
ordine peragendi et Exequendi Promittens
se et Inscribens Jus Rem Id omne quidquid
per Praedict Plenter junctim sive Divisim
actum Gestum ~~Cons~~ Constitutumve fuerit
pro ratho grato firma ac valido Suscep
tum et In nihilo Contradictum fore Idq
sub Damnis Tribus pro Quibus ubiq rerum
debit suis Cum Posteris.

Ignacy Machczyński mpp

Suscepta Maiestati exposita Comparitione Generosi Alberti
et Stanislai Dzierzgowskich Fratrum inter se
Germanorum suae et Generosi Joannis Dzierzgowski
Fratris suj Germani Nomine in et Contra Generosos
Petrum Koziorowski et Justinam Zglenicka Juvenem
Conjuges Ratione per Ipsos Leso Joanni Maiestatis
ac Ipsorum Subdito fugae Causa Extitutionis
per Idq Carentiae Laborum Causationis, Praeterea
Maiestate sua Coram Actis praesentibus Die vigesima
quinta mense et Anno praesentibus Contra se Maiestatis
et alterius fratrem facta Solam Irrealitatem
Inse Complenti Circumscriptionis Insuper
per Solam Mitt Gram Koziorowska Gnae Dzierzgowska
Maiestatis Generosi Alberti Dzierzgowski Contis ~~[illegible]~~
atq Filij in via Publica Obsessionis Ibique
nulla ex ratione Oppressionis Concussionis
laesionis Diffamationis ac aliarum Injuriarum facta
quae si opus fuerit Dabitur in forma
Latior. Item Magdalenae de Mączewskie atq
Michaelis Dzierzgowski Maiestatis Generosi Alberti Dzierz
gowski Contis et Filij

Woyciech Dzierzgowski R.T.
Stanisław Dzierzgowski R.T.

Videatur Hoc Loco Oblata Decreti Cancellariae in Bonis
Humanis per Indrum Camerariale Trzo Plocen.

Plebach

Prolat manuq Gnae Camerarij Sulcerijs Prout
Originale Extat in Productis

Videatur Hoc Loco Oblata ~~Decreti~~ Cendlet Jo
Benis Zołtowo Zuki per Jdm Gnae Plenipo Ca
merarius Prolat manuq Gnae Gnae Camerarij
Sulcerijs Prout Originale Extat in Productis

Gnae Michael Kawecki ~~[illegible]~~
Ignatius Bromirski Philippus Goszczycki
Paulus et Gregorius Filius Ejus
~~et Gregorius Bromirski~~ Sani pltr Reverend
Gnalis Plentiam In Personas Gnae Petri Rudowski Sty
aciutki Przedpełski Benaventurae Ciołkowski
Pauli Zołtowski Gnae nris Sulkowski Valentini
Josefini Laurentij Bromirski Gnae nris
Sokolnicki Melchioris Mieczynski Valentini
Strzeszewski Mathiae Mazeniecki Gnae nris Star
czewski Mathiej Łopenski Joannis Niedroski Gnae
nris Szczepkowski ad Causas suas Judiciarias gnalitas
omnes et Singulas in omni Judicio vel Officio
Rii Majoris Minorisve Subselij Cum Quibuscunq
Pusnis et Occasione Quarum Intervenientiarum
tam ex actoratu quam reatu vertenq et agitanq
Idq ad Triennium Integrum Hac sua Pili Rue
Promissa firmam.

Michał Kawecki R.T.
Ignacy Bromirski R.T.
Grzegorz Bromirski R.T.
Filip Goszczycki R.T.

Suscepta Maatu ex pili Comparitione Generos
Dominici Uminski et Mariannae Sołtykae
Zglenicka Juvicem Cargum et quicq Centis
In assistentia Mariti suo et Gae Delphinae
Zglenicka virginis Innuptae Maam Centis Sororis
Germanae Jnet Centra Gnum Franciscum Zglenicki
Maam Centis Charissimum Parentem ratione
per Ipsum Sortis in Bonis Sułocino sit Maam
Centis et alterius Gae Zglenicka Matris Si in vivis
Extat in aliena ora Plus quam quindecem
annos abscessae in Possessione Quicq Generi Francisci
Zglenicki Existens Supine Desolationis Jnse
minationum tam Hyemalium quam vernalium
Deperditionis Agros Sterilescere Causa
Extitionis, Quare Maam Succurrendo Majori
Lapsui Substantiae Quicq Maternae Jdeo
ratione Premissorum Maantur.

Marianna Uminska SJ

Dominicus Uminski

Actum in Siepie in Terminis
Communibus Terrestribus Plocensibus
Feria Sexta post Dnam Exaudi
proxima scilicet Die vigesima
Octava Mensis Maj anno Do
mini A 784 Celebratis

Suscepta Maatio ex Pli Comparitione
Gnesi Ignatij Lasocki suo et Gnosae Helenae
Lasocka Gnesi Casimiri Mlodzianowski
Centis Sororis vero suae Germanae Ilg
De Nullitate ac Invaliditate Ultimariae
Dispositionis ~~[illegible]~~ Gnesi Francisci Kar
gowski suj Maand ab alterius Sororis Fratris
abuterini Summo Cum Praejuditio ac
Contra Legem Subsecuto Nullo modo
Subsistere valens facta quae si Opus
fuerit Dabitur in forma Latior.

Ignacy Lasocki

Suscepta Maatio ex pli Comparitione
Gnesi Mathiej Sniechowski
Videatur Hoc Loco Copia Maionis ex pli
Comparitione Gni Mathiae Sniechowski Inter
Contra Gnum Josephum Dobrzenicki ratione
Certae Intervenientiae prout Fusius in Copia
Parata ut Extat In Productis.

Maciej Sniechowski Pz.

Suscepta Maatio ex pli Comparitione Gnesi
Adami Kokoszczynski suo et Gnesi Balthasaris
Kokoszczynski Filij Suj Cum olim Gnesa Ele
onera Malanowska Lectum in Benis Mysła
kowo ~~[illegible]~~ Cmethonum sit haeredissa

Procreati

Procreati Inter Centra Gnes Valentinum et Agne
then De Gademskie Invicem Cenges Josephum
Fratres Inter se Germanos atq Benefacium Kotar
skie Ratione per Ipsos agros in Bonis Mysła
kowo Cmethonum sit Suj Maam Filij hieredit
ad agros suos ademptionis Sepium in Fundis
Maam Ac absenq Filij Proprijs Extractionis
Per solosmet Gnes Valentinum et Josephum Agros
ademptos Inter se Exdivisionis praeterea
Fundum Suj Maam Proprium cum Praefata
Gna Agnethe De Gademskie Gni Valentini
Cente ac Subditis Suis supperaggressionis,
superaggrediendo Violentias Permultas
peractionis Maam ~~Cenu~~ Oppressionis Laesio
nis Diffamationis Commationum Variarum
Propallationis, Pacis vicinae Perturbationis,
Viae Publicae Septionis, Damnos Plurimos
in frumentis et Pratis Inventarijs Suis tam
de Die quam de nocte Illationis ac aliae
Injuriae et Oppressionum omni Inquisitio
num Genere Probanae adhaerendo Anteriori
bus Ceremonijs Per Antecessores Suj
Maam absenq Filij ~~facta~~ Interposita facta
quae si opus fuerit Dabitur in forma La
tior.

Adam Kokoszczynski R.T.

Suscepta Maatio ex pli Comparitione Gnosi
Adalberti Zglenicki Juet Contra Gnam ~~[illegible]~~
~~Kowalewska~~ Agnethen de Sławęckie Gnosi
Martini Wyszomirski Contem atq victoriam
Kowalewska olim Gne Magdalene de Sławęckie
Filiam Cum olim Gno Carolo Kowalewski
Procreatam Ratione per Ipsas Rer mobi
lium post olim Gnam Annam Sławęcka
Jnd Maam Contem Sterilibus de hac Luce De
cessam Derelictas acceptionis de Receptis
vero Rey Maam non acquietationis Quare
Maam de Diligentia Rey ne Impost per
Facturnitatem Quandam Patiatur Jacturam
Maatur.

Woyciech Zglenicki R.T.

Suscepta Maatio ex pli Comparitione Gnae
Adalberti Zglenicki et Marianne Nadrożka
primi olim Gnosi Joannis Sułocki Secundi
ad praesens vati Juricem Congnum et quidem
Centis In assistentia Eiusdem Sui Mariti
Juet Contra Gnos ~~Gregorium~~ Mathiam
et Cujusvis Nominis de Lubienskie Juricem
Congnos Parentes tum Vincentium Filium Sułockie
Ratione per Ipsos et quidem Matrem Cum
Filio de Mandato Eiusdem Sui Mariti de
aedificio In Sorte in Bonis Sułocino

sit

sit olim Praefati Jnsi Joannis Lutschi Maam Pri-
meri Mariti haeredit Juribus advitalitii
et reformatoris Sup Maam Centis Subjecta
expulsionis Famulor aggressium in Eius
Edificio existens Ejectionis, ~~et Jn~~ Per Jdq
Carentiae Laber Causationis Quare Maam
ratione Praemissor de Jrrogans Super
Ipsis Renis Subsequendaq ~~reindu~~ Maam reindu
ctione ~~Jtem~~ Jtem ac Bonificatione
Damnor per Jd Causat Injungenda Jtem
atq Jtem quam solennissime Maantur.

Wojciech Zglenicki RT.
Marjanna Zglenicka RT.

Suscepta Maatio ex pili Comparitione Mfici Josephi
Calasantij Kampenhauzen Capitaneiae Sieleceni
Jnet Contra Mcum Robertum Kampenhauzen
Vice Palatinum Dobrinen ~~Pancaneriae~~ Ratione per Ipsum nulla
Citaene pro Judicijs Praesens Sibi Maam Edita
Inscriptionis in Registris Judicialibus ex Parte
Sui Contra se Maam Procurationis, Quare Maam
quam primum Praedictam Inscriptionem Conspe
xerit Illico et ad statim de Diligentia Sui Jtem
atq Jtem quam solennissime Maatur.

JH Kampenhauzen Stur Sieleck
mpp

videatur Hoc Loco Copia Maenis ex pte
Comparitione Mci Bartholomaei Przeradzki Capi
tani Exercituum Rni Contra Gres Joannem
Jacobum Augustinum Theodorum Michaelem
Victoriam Gsi Adami Rzeszoterski Contem
ptu utroq Cengis Hedvigim Virginem Innupt
Nadratowskie ob Gsi Francisci Nadratowski
Successores ratione Certae Interveniunt
prout fusius in Copia Parata ut Extat
In Productis Bartholomaeus Przeradzki Capit Ex Rni

Suscepta Maatis ex pte Comparitione Infideli
Jacobi Lewkowicz Judaei Sepricen Inst Contra
Gsum Adamum Smolinski Ratione per
Ipsum Nullis Citationibus pro Judicijs Praesens
Sibi Maatum Edit Inscriptionum In Registris
Judicialibus Procurationis Condemnationumq
In Negotio ad se Maatum Non Regularum
subreptitie obtinere Praesumptionis, Quare
Maatus quamprimum de Eisq Condemnationi
bus in Judicio Praesens ex Parte Eiusdem Gresi
Smolinski super se Maatum obtent Resciverit
Illico et ad Statim de Nullitate ac Cassatione
Pinsertae Condemnationum uti In Nullo
Negotio obtentae Irrogamq super Ipso
Succum Poenis Item atq Item quam solennissi
me Maatus.

Jakob Lewkowicz R.T.

Suscepta Protestatio ex pti Comparitione
Generae Rosaliae Czacherowska Generi Thomae
Zglenicki Contis in assistentia Generi Jacobi
Zglenicki ~~[illegible]~~ suo et Praefati Generi Thomae
Zglenicki Mariti atq Gri Joannis Zglenicki
Minorennis Filij secundi Nomine Inet Contra
Generum Joannem Zglenicki Dictae Dobrudny
ratione per Ipsum Praefati Generi Joannis Zglenicki
Maam Filij in Equo Sedens Insecutioni
Incuti, Equi Cum ~~[illegible]~~ Summo ferverse ~~[illegible]~~
Concussionis Ex Eoq Equo Cum Summo Impetu Cursu
Confugiente ~~[illegible]~~ Praedicto Maam Filio Cade
re et Manum Frangere Causa Extitionis
Quare Maam suo ac Quo Supra Nomine
de Irrogamus super Ipsum Succubitis Poenis
Bonificationeq In medicinam Expensae per
se Maam erogatae Item atq Item quam
Solennissime Protestatur.

Rosalia Zglenicka RT.
Jakob Zglenicki RT.

Suscepta Protestatio ex pti Comparitione
Generi Jacobi Zglenicki suo et Nlis Annae
Koziorowska Nomine Inet Contra Gros
Casimirum Bronowski et ad albertum Zgle
nicki Ratione per Tempore Nuper Praeteriti
suj Praeterea ab alterq In Taberna in Bonis

Zglenice

Zglenice sit Sui Provand Propria Existen
nullius mali Speran ~~Pri~~ Infestationi
Concutere ac Opprime nontantum
per se vel per Subordinatas Personas
attentationis Lesioni Diffamationis Commi
nationum variar Propallationis ac aliar
Injuriar et Oppressionum facta quae
si Opus fuerit Dabitur in forma
Latior.

Jakob Zglenicki R.T.

Suscepta Maatio ex pte Comparitione Gnosi
Rochi Lipowski suo et Gni Alexandri Lipowski
Fratris sui Germani Nomine Inct Contra Successo
res olim Gnosi Thomae ~~[illegible]~~ Wiechecki Ste
riliter decessi Nempe Gnosos Ludovicum Bar
tholomaeum Hyacinthum Valentinum Josephum
Chorzewskie Joannem Casimirum et Vincentium
Kęsickie Ursulam Kęsicka Relict olim Gnosi
Rzeszotarski Contem Viduam Stanislaum
Kotlewski Petrum et Melchiorem Malanowskie
Laurentium Kęsicki Ignatium Pęski et
Catharinam de Nadrowski Primi olim Gni
Pauli Rzeszotarski Secundi ad praesens
voti Juvicem Congis Victricum et Matrem
Vincentium Rzeszotarski Priviznum Et
Filium Mariannam Rzeszotarski Gnosi
Casimiri Zglenicki Contem Albertum

Kotzuski

kobowski ac alias ratione per Ipsos
In Causa inter Gres Krajewskie solr Maam
et absens Fratri ad Jdm ~~[illegible]~~ Praesens
hic in Sepre respectu Praetensae hereditatis
Sortium in Bonis Kraiewice
Rzaki et Zochowo per Gnum Simonem
Lisowski suj Maam et absens Fratris Fra
trum Germanum sterilitor vita functum
ab olim Gra Alberto Wiechecki Eiusq
olim Gri Thomae Wiechecki Parente
Jure hereditatis Quaesitae Intentatae ab Impe
titione Eorumq Gres Kraiewskich ad
Nexum Contractus Resignatorij ac Ipsius
met Resignationis, suj Maam et Eiusq
absens Fratris Evincere non Curationis
Exinde suj Maam et supraseri Fratris
velle Damnificationis ac aliae Prae
tensionum facta quae Dabitur
In forma Latior.
Roch Lisowski swoiem y Brata Imieniem mp

Suscepta Maatis ex pili Comparitione Mii Ro
berti Kampenhauzen vice Palatini Terrae Do
brinensis Inet Contra Gnum Laurentium Sokol
nicki Burgrabium Castrensem Plocensem ratione
per Ipsum Documentorum in Causa suj Maam
Cum Gnio Ludovico Uminski Venatore Parnaviensi
respectu Solutionis Summae Quatuor Millium

Octingentorum

octingentes Florenos Polenos in Judicio
Crem Plocen ~~ex Parte Sui~~ ma vertens
ad Juenes Eanes Causam per se Maam
Ipsi Dato ad multas Suj Maam Requi
sitiones Nolle Extraditionis. de Quibus
Itaq Documentis vindicatione facta
quae si opus fuerit Dabitur in forma
Latior. Robert Kampenhausen
PZD upp

Mcus Benedictus Jezewski Generalis Exercituum
Rnis Sanus pter Rist Quia Ipse Mfices
ac Gnesen Gregorium Woznicki Nicodemum
Et Sigismundum Slawarskie Petrum
Rudowski Hyacinthum Przedpełski Bona
venturam Ciołkowski Paulum Zołtowski
Josephum Lempicki Valentinum Josefowicz
Mathiam Mazowiecki Melchiorem Mieczynski
Valentinum Strzeszewski Josephum Zakrzewski
Laurentium Sokolnicki Eiusdem Rnis Bro
mirski Paulum Sulkowski Chrisostomum
Zielinski Mathiam Starczewski Joannem
Szczepkowski Jacobum Robostowski
Josephum Łopowski Stanislaum et Carolum
Turowskie Josephum Pepłowski Alexandrum
Roniszewski Bartholomaeum Gutowski
Franciscum Kozicki Dismam Cieklinski
Ignatium et Felicianum Lempickie Josephum
Kozielrodzki

Koziebrodzki ad albertum Kolczynski Sta
nislaum Wyczathowski Eiusdem Rnis Ligowski
Franciscum Sniechowski in suos veros et Ltmos
Plenos Eligit Constituit Inscribit ac solenniter
ordinat Dans et Concedens Eisque Pleni
potentibus Suis plenariam facultatem Et
omnimodam absolutamque Potestatem Causas
suas Judiciarias gnaliter omnes et Singulas
in omni Judicio vel officio Rni majoris
minorisve Subsellij Cum Quibuscunque Per
sonis et occasione Quarum Intervenientiam
tam ex actoratu quam reatu vestenq
et agitandas Tuendi Defendendi
Promovendi Processus Instituendi Institutis
ad finalem Juris gradum Deducendi
Decreta Suscipiendi a Contrarijs motiones
Interponendi Comparitiones Inscribendi Ac
teraq munia veros et Ltmos Plenipoten
tes Concernenq Debito Legis Tractu ac ordine
peragendi et Exequendi Promittens se
et Inscribens Ipse Recognoscens Idemne
quid quid per Predictos Plenipotentes
actum gestum Constitutumve fuerit pro
ratho grato firmo ac valido Susce=
ptum et in nihilo Contradictum fore
quam quidem Plenipotentiam ad Trien
nium Integrum Duraturam roburque suum
ac valorem

ac valorem habituram vult ac Presens
Declarat Presens sua Recognitione
Premissa firmari.

~~[illegible]~~ Benedykt [illegible]

Coram Subdelegato P. Benaventura Ciołkowski
Camerario Trni Plocensis actisque Presens Tribus Plocen. In Sepie
pltis Comparens Mus Antonius Wezwicki Subjudex
Trnis Pltus Plocen. ~~[illegible]~~ Suo
et Mae Magdalenae Kozłowska Contis suae
pro Qua Pacem Cavet et se Inscribit Mae Samus
Rnt Quia Ipse Mores Blasium Grabowski Josephum
et Paulum Majewskie Valentinum Trzebuski Franci
scum Kozicki Quendis Nominum Kijewski Kossakowski
Kaminskie Niski Zembrzuski Adalbertum
Chmielinski Antonium Brochocki Joannem Szczepko
wski Melchiorem Mieczynski Thomam Sulerzyski
In suos et absque Contis veros et Stmos Plenos
Eligit Constituit Inscribit ac Solenniter ordinat
Dans et Concedens Eisque Plenitudinis Suis Plenariam
facultatem et omnimodam absolutamque
Potestatem Causas suas et absque Contis Judiciarias
generaliter omnes et Singulas in Omni Judicio
vel officio Rni Majoris Minoris ve Subsellij
Cum Quibuscunque Personis et Occasione Quibuscunque
Interventionis tam ex actoratu quam
reatu vertere et agitare Tuendi De
~~[illegible]~~ fendendi

Defendendi Promovendi processus Instituendi
Institutos ad finalem Juris gradum Deducendi
Decreta suscipiendi a Contrarijs motionem Inter
ponendi Comparitiones Inscribendi Caeteraq Munia
reros et Ltmes Plentes Concernens Debito Legis
Tractu ac ordine peragendi et Exequendi
Promittens se et Alterum Contem Inscribens Ipse
Meus Rens Idemque quid quid per Praedict
Plentes actum Gestum Constitutive fuerit
pro ratho grato firmo ac valido Susceptum
et in nihilo Contradictum fere quamquam
Plentiam ad Triennium Integrum Dura
turam roburq suum ac valorem habituram
vult ac presens Declarat Praesens sua Re
cognitione praemissa firmans.

Antonius Wisnicki Subjudex Tmi Pllus Plocen
Bonaventura Ciołkowski Camer Tmi Plocen ad hunc actum Substitutus Subdelegatus

Actum in Scepie in Terminis
Communibus Trnbus Plocensibus Sabba
tho post Dominicam Exaudi
proximo Anno Dni 1784to
Celebratis scilicet Die Vigesima
nona Mensis Maij

MRP Valentinus Bronski de Zamesc
authus et Juratus Palam Rite Juda Ipse
habitis. Secum Nobis Joanne Dobrski
et Antonio

3ta

et antonio Gutkowski in Majus Testimo
nium sibi assumptis ex Requisitione
officiosa Mci Benedicti Jezewski
fuit Die hodierna in actu Conventa
in Bonis Polik ~~[illegible]~~ et urzędnik
~~[illegible]~~ Ibique Con
descendendo et quidem in Bonis Polik Sili
ginem Hyemalem in Sulcis Hyemalibus Centum Quadraginta Duos
Inseminat Item Agros per Sulcos Hyemales Centum
Sexaginta Quatuor Coarat Jam autem in Bonis
Urzesnia Siliginem Hyemalem in Sulcis Octo
aginta Sex Inseminat Item agrum per Sulcos
Sexaginta Duos Coarat vidit et Debite
Conspexit Hoeque Coaratio agrorum et Inseminatio Siliginis ~~[illegible]~~ Quod per
~~[illegible]~~ Subditos de Bonis Jonne Illustris
Mci Andreae in Zamosc Ordinati ~~[illegible]~~ Za
moyski Excancellarij Rni Ordinis aquilae albae
Equitis hereditas est facta Jemu fecit
Relationem. una cum Protestatione ex parte Comparitione
Mci Josephi Zakrzewski vexilliferi Zawichostensis Mci
ac ex Commissione Mci Benedicti Jezewski Glis Exercituum
Rni Inst Centrali ~~[illegible]~~ Illustrem
Mcum Andream Zamoyski Excancellarium Rni Ordinis
aquilae albae Equitem tum Subditos de Bonis Jonne Ra
tione per Ipsos et quidem Subditos agros in Bonis
Urzesnia et Polik Mcae Principalis hereditas sit Coaratio
et Conseminatio ac aliae Injuriae facta quae
Scripsit fecerit Dabitur in forma Latior.

Józef Dołęga Zakrzewski

MRSP Valentinus Bronski de Zamosc authus
et Juratus Palam Rest Quia Ipse habitus Secum
Nobiles Paulo et Bonifacio Rzeszotarskie In
majus Testimonium soli assumptis ex Regni
solidne officiosa Gnos Thomae Michaelis atq
Stanislai Rzeszotarskich fuit Die vigesima
quinta mensis augusti anno Elapso ~~[illegible]~~
1783tio In Bonis Rzeszotary Chwały Ilicz
Condescendendo Syliginem Hyemalis in Sulcis
Hyemalibus Triginta ff per Inventaria Gnosor
Joannis Petri atq Mathiae Sięmiętkowskich
~~[illegible]~~ compabulat vidit et Debite
Conspexit De Quo Ipsum Jeq nobis fecit relatio
nem ff ad medium Stadij

Suscepta Maatis ex pstis Comparitione Gnosi
Thomae Rzeszotarski suae et Gnae Mariannae
Contis suae atq Agnethis virginis Innuptae
Seror Inter se Germanar Swięcickich Nomine
Inet Contra Gnos ~~magd~~ Jacobum Bernardum
atq Joannem Fratres Inter se Germanos Kłu
sienskie ratione per Ipsos Summae pro Dote
olim Gnae Magdalenae Kłusienska olim
Gnosi Adami Swięcicki Contem Maatis Contis
et Et Gnae Agnethis Swięcicka Matrem de
Bonis Paternis et Maternis Respiciens ~~[illegible]~~
pro Re vero Maatis alicuius Concernens nolle
persolutionis De Cujus Itaq Summae
vindicatione

vindicatione ex Bonis Przeradz Provenientes
facta quae si Opus fuerit Dabitur
In forma Latior.

Tomasz Rzeszotarski R.T.

Judicium Praesens Trre Plocen. in Sepre apud
Gnum Stanislaum Skierkowski Concussiones
Infrascriptas videlicet in Genua Faciei Partis
Sinistrae Concussionem Parvam Lividam Item
oculos utrosque Parum per Sanguine Suffusos
vidit et Debite Conspexit Pro Quibus
Concussionibus ac aliis oppressionibus
Sibi Illatis Jd obducens Gnum Josephum
Mieszkowski Inculpavit Inculpatque Praesens
una Cum Protestatione ex Philempertione Quae Mori Stanislaj
Skierkowski obducens In et Contra Praelibat
Gnum Josephum Mieszkowski Inculpat Ra
tione per Ipsum Sui Provenientes In Bonis Do
brenice Primo in ~~Taberna~~ Sria Dein apud
Gnum Stanislaum Smolenski Existens
nulla ex Ratione oppressionis Concussionis
Colaphisationis Concussionum Inflictionis
lesionis Diffamationis ac aliarum Injuriarum
Inquisitionibus Probandae facta quae si
opus fuerit Dabitur in forma Latior.

Stanisław Skierkowski R.T.

Suscepta Protestatio ex pili Comparitione Generi
Josephi Mieszkowski Inter Contra Gres Stani
slaum Skierkowski Equitem Nominis Smolinski
ratione per Ipsos Suj Provanz in Bona Ami
titia ad Tabernam in Bonis Dobrenice
sit Conductionis Illicq nulla ex ratione
oppressionis Concussionis Colaphisationis,
Genibus ac Pedibus Concalcationis, Vestium
Delaceratione Lesionis Diffamationis
Comminationum variar propallationis Prae
terea per Solummet Gnum Smolinski
In Bonis Zglenice Suj Provanz Lesionis
oppressionis Concussionis Insuper hic In
oppido Siepre Tempore Nundi
nar Similiter secum Protestan fixar
ac Contentionis Excitationis Lesionis Perspo
sitionis ac aliar Injuriar Inquisitionibus
probamq facta quae sit pur fecerit
Dabitur in forma Latior.

Josef Mieszkowski R.T.

Actum in Plonsko in Terminis Com
munibus Terrestribus Plocensis Districtuum
Plonscensis Simul et Raciąsiensis Jena Cum Conti
nuatione Anteriori Causar vigore Legis in Die in
hodierna Incidentibus Feria Quarta post Festa
Solemnia Sacri Petrostem proxa scilicet Die Secunda
mensis Junij Anno Dni 1784.

Coram Mci Antonio Wezniecki Subjudice Tri
Plocen. in locum JMci Judicis Possidente Petro
Rudenski C. Z Plocen. in locum JMci Judicis
Subdelegato et Hyacintho Przedpełski Came
rario Terrestri Plocen. In locum Mci Francisci
Ciołkowski Notarij Trib. Plocen. Ele
cto Subdelegato et locum Mci Subjudicis
Possidente

Suscepta Protestatio ex pili Comparitione Generi Pauli
Karwowski suo et Ex Marianne Nadratowska
Contis suae Nomine Inet Contra Generum Franciscum
Cywinski ~~In una villa~~ ratione per Ipsum
In una Villa Secum Prwam Commanendo Rixas
ac Contentiones sepe Sepius secum Prwam ac alias
Conte Excitaenis Fundi Prwam Proprij supperaggres
sionis suj Prwam Oppressionis Concussionis Concus
sionum quae licet non sunt Obductae Inquisitionibus
tamen Probabuntur Inflictionis, Praeterea tam
suj Prwam quam alias Contis Uliq Locorum ac
Coram varijs Personis Laesionis Diffamationis Com
minationum variarum Propallationis. Insuper Hic in
Oppido ~~Plocensi~~ Ptorskie die hodierna suj Prwam Infestationis
Opprimere ac Conuntere attentationis ac aliarum Inju
riarum Inquisitionibus Probanda facta quae si opus
fuerit Dabitur in forma Latiori

Paweł Karwowski R.T.

Suscepta Maatio ex pte Comparitione Gnosi Bartho
lomei Paprocki in et Contra Gnos Adalbertum Rykaczewski
et Mariannam Goszczycka Juricem Conjugis ratione per Ipsos
suj Maam ubiq locorum ac Coram varijs Personis le
sionis verbis asperis ac Corrosivis Bonam
famam Denigrantibus affectionis Irrealium Nunquam
Deducibilium objectionis ac aliarum Injuriarum facta
quae si Opus fuerit Dabitur in forma Latior.

Bartlomiej Paprocki R.T.

Suscepta Maatio ex pte Comparitione Gni Valentini
Radwanski In et Contra Gnum Stanislaum Karwowski
Ratione per Ipsum Trnum suo pro Judicijs Praesens
Intuitu Satisfactionis Decreto Judicij Praesens
Respectu Solutionis Marcarum ac Sessionis Turris
In acquietato Negotio obloquente Quietatione
manuali Plocie Die Decima quinta Mensis Martij
anno praesenti Datuarum Edito aggravationis In Litis
Expensas Inductionis Exinde Contra Leges Rni Proces=
sionis de Irrogandis Itaq super Ipso Poenis
facta quae si Opus fuerit Dabitur in forma
Latior

Walenty Radwanski R.T.

Suscepta Manifestatio ex pte Comparitione Mci
Antonij Woznicki Subjudicis Trnis Pltus Plocensis
Jdq Coram Subdelegato Gno Casimiro Swiezynski

Swieżynski in Locum sui ad actum Praesens assumpto
Inter Contra Mum Joannem Rezuszewski Pocilla
toricae Racięzienę ratione per Ipsum Summae Septem
aureorum Hungaricalium ad Expectulationem et Literas
Missibiles ac Membranam Nudam Eiusdem Mci
Joannis Rezuszewski manu propria Subscriptam
mutuo Conceditae et ad Manus olim Mci Caroli
Rezuszewski Thesaurarij Sieprienę Datae Praevię
Exolvi Declaratae non solutionis de cujus Itaq
Summae cum Provisione vindicatione facta
quae Dabitur in forma Latior
Antonius Woźnicki Subjudex Trnsis Plus Plocen

Casimirus Swieżyński ad hunc actum Sub
stitutus Subdelegatus qua

Suscepta Maatio ex pili Comparitione Mci Antonij
Luboradzki Judicię Castrenę Ciechanoviensę Idq de
Nullitate ac Invalidate Cassationeq Cessionis
Cujusque Super Summam Nongingentorum florenę Polenę
In Rem et Personam Gni Josephi Łopowski Burgra
bij Castrenę Plocenę per Per Prlem Rndmum Paulum Lu
boradzki Canonicum Crusvicienę et Praepositum Bulko
vienę facta Nullo modo ex rationibus suo loco
Edisserenę subsistere valenę facta quae Da
bitur in forma Latior. Antoni Luboradzki

Generosus Petrus Ostrowicki Maatus est Idq ex Eo:
Quia licet si Summae In vim Dotis de Bonis

Paternis

Maternis Generis Martianne ~~Gnesi~~ Primi ob
Gnesi Venceslaj Sołtowski Secundi adpresens voti
Gnesi Adami Korzybski Agnethi Gnesi Hyacinthi
Smardzewski atq ~~Agnet~~ Evae Gnesi Ludovici Cywinski
Contibus Ostrowickim suj Maam Sororibus Germanis
per se Maam tantum modo sunt persolutae, Cum Enim ex
Totali Substantantia Materna Solutio ~~Eius~~
Summae Eamque Concernit, Gnesus vero Paulus
Ostrowicki sui Maam ac Eamque Soror Frater Germanus
Portionem Suam in Bonis Maternis videlicet in
Bonis Karwowo Ossumowice sit multis Oneribus
Oneravit. ac Eaque Portio Eiusque in Eisque Oneribus
~~per~~ Per Fratrem ~~Debit~~ ~~Gnesi~~ Debit in Possessione
aliena Existit. Quare Maam de vindicatione
Summae ex Capite Gnesi Pauli Ostrowicki
Maam Fratris Germani Proveniens pro Dote
Sororibus per se Maam Exolutae una Cum Provisione
proveniens Item atq Item quam solennissime
Maatur.

Piotr Ostrowicki SDT

Suscepta Maatio ex pili Comparitione Gnesi Martiani
Karwowski suae Gnosae Agnethis suae Marianne
Gnesi Josephi Szumanski atq Salomeae Gnesi Adalberti
Dłużniewski Centum Rowszewskich Sororum Inter
se Germanae ~~Mai~~ tum Eorumque Gnesi Szumanski
et Dłużniewski Nomine Inet Contra Illustrem
Mum Petrum ~~Ostrowski~~ Suminski Castellanum
Brestensem Kijaviensem

Praesentem Cujacie Ordinis Sancti Stanislai
Equitem Ratione per Ipsum Summae Duos
Millium Centum Tymphenum per Eumque Praefat
Generosis Rozyslewskim suj Maiorum ac Generosi Szumanski
et Dluzniewski Contibus modo Simplicis Debiti
in Bonis Zbuyno Inscriptae nolle Persolutionis
Quinimo Persolutionem de Tempore ad Tempus
protractionis, de Cujus Itaque Summae una Cum
Provisione Provenientem vindicatione facta quae
Dabitur in forma Latier.

Marcyan Karwaszkiewicz

Suscepta Maiori ex pro Comparitione Religiosi
in Christo Patris Lamberti à Sancto Antonio
Concionatoris Emeriti Definitoris Provinciae
Procuratoris Causarum Conventus Plonscensis
Strictioris observantiae suae et Totius Equitis Conventus
suj Nomine Idque de Subsequenda Clarifica
tione Decreti Judicij Praesentis hic in Plonsko
Die octava mensis Novembris anno 1788.
Inter Praefat Conventum ab Una, et Generosum
Mathiam Dobrski Parte ab altera Prolati
In Puncto Determinationis Temporis a quo ad
Quod Census à Summa Quingentorum florenorum Pol
In Bonis Dobrski haerentem ab Eodem Generoso Mathiae
Dobrski Provenire Debeat facta quae
Dabitur in forma Latier

Fr. Lambertus à S. Antonio
Procurator Conv.

Actum in Plonsko in Terminis Communibus Terrestribus Plocensibus Districtuum Plonsensis Simul et Raciąziensis Feria Sexta post Festa Solennia Sacri Pentecosten Proxima scilicet Die Quarta mensis Junij anno Dni 1784to Celebratis

Suscepta Protestatio ex pcli Comparitione Honesti Gregorij Chyczewski Jnet Contra Infideles Fabis Jakubowicz ratione per Ipsum Suj Prwam die hodierna nulla ex ratione oppressionis Contusionis Flagi acceptionis ac aliarum Injuriarum Inquisitionibus probandae facta quae si Opus fuerit Dabitur in forma Latior Ad Joannam Jakowicz

Gregorz Chyczewski A.T.

Suscepta Maatio ex pcli Comparitione Gri Sigismundi Draminski suo et Gnri Gregorij Nadratowski Nomine Jnet Contra Gnum Fabianum Grzybowski Camerarium Trsum Zawichostensem Ratione per Ipsum Nulla Citatione pro Judicijs Praesentibus Sibi Maatis ac absentibus Edita Inscriptionis in Registris Judicialibus Procurationis ac Condemnationis super se Maatis ac absentibus obtinere praesumptionis, de cujus Itaque Condemnationis uti Subreptitie obtentae Cassatione Irrogandae super Ipsi Regni facta quae Dabitur in forma Latior Zygmunt Draminski mpp

Suscepta Protestatio ex pte Comparitione Gnosi
Joannis Kowalewski suo et Mci Joannis Bromirski
Vexilloferi Pltus Plocen. atq Gnosi Floriani
Rybicki Jnet Contra Mcam Catharinam de Zdarskie
Ultimi Nuptus olim Mci Adami Robossowski
Capitaneiae Bachtinen. Relictam Contem Viduam
Matrem et Gnum Petrum Swięcicki In Primo
matrimonij Thoro Progenitum Filium ratione
per Ipsos Curiae In Oppido Sepsi Bonisque
Mcam Principalis haereditatis Propriae superaggre
diendo Rixas ac Contentionum Peractionis
per Gnum Petrum Swięcicki Infideli arenda
toris Sepsiensis In Eadem Curia Concussionis Con
verberationis, Deinde in Platea Judaica multas
Inconvenientias molestias et Oppressionum
Eidem Infideli arendatori etiam in Domo Ipsius
peractionis Per Mcam Matrem Praemissas
Filio non vituperationis per quod Contra
Leges Rni Processionis ac alias Injurias facta
quae Dabitur in forma Latior.

Jan Kowalewszky

G. Stanislaus Wołowski suo et Gnos Simeonis
Ignatij Severini et Veronicae Minorennium
olim Gnosi Alexandri Wołowski Filiorum et Filiae
ex Gna Sophia Lempicka Progenitorum Filiastrorum

et Filiastr

et Fiastrae suae in Tutela apud se Existens
pro Quibus de rathihabitione Pacem Cavet Et
se Inscribit Nomine Sanus plbo Quid ~~[illegible]~~
~~Ipse~~ Glero Plenipotentiam in Personas Nrae Petri
Rudowski Hyacinthi Przedpełski Bonaventurae
Ciołkowski Mathiae Mazowiecki Sigismundi
Skwarski Pauli Zołtowski Chrisostomi Zielinski
Pauli Sulkowski Valentini Josefowicz Eguiae
Mgis Strzeszewski Mathiae Starczewski Josephi
Łopowski Eguiae Nris Lempicki ~~et~~ Caroli et
Stanislai Turowskich Joannis Pniewski Blasij
Gnatowski Bartholomaei Antonij et Thomae
Tołczkich Francisci et Josephi Modzelewskich
Romualdi Ostaszewski Ignatij Lasocki Eguiae
Nris Pilchowski Thomae Zaleski Casimiri Za-
wadski Gabrielis Sieklucki Blasij Grabowski
Balthasari ~~[illegible]~~ Bobiński Valentini Trętowski
Pauli et Josephi ~~[illegible]~~ Majewskich Simonis
Kossakowski Francisci Kozicki Adalberti Chmie-
lenski Joannis Kijewski Ignatij Łebkowski
Pauli et Valentini Chmielewskich Antonij
Bonkowski Stanislai Sękowski Michaelis
Kozinski Francisci Bogurski ad Causas Suas
et Filiastrorum ac Fiastrae suae Germanorum Judiciarias Ignalitas
omnes et Singulas in omni Judicio vel Officio
Rni majoris Minorisve Subsellij Cum Quibuscunq

3

cum quibuscunq Personis et Occasione Quaeris
Intervenientiae tam ex actoratu quam reatu
vertenti et agitandi Idq ad Triennium Inte
grum hac sua Prli Rne promissa firmam

M. S. Wołowski mpria

Religiosus in Christo Pater Chrisostomus
a Sancto Adalberto Sacrae Theologiae Lector
Jubilatus Prior Conventus Plonsensis ordinis
Carmelitae Strictioris Observantiae suo ac
totius Quidem Conventus sui Nomine Sanus
plter Rnd Quia Ipse Religiosum in Christo
Patrem Lambertum a Sancto Antonio Conci
onatorem Emeritum Denifinitorem Provinciae
Conventus Plonsensis ordinis Carmelitae Strictioris
Observantiae Procuratorem In suum ac Conventus
sui verum Ltmum ac Specialem Plenum Eligit
Constituit Inscribit ac Solenniter ordinat Dans
et Concedens Eiusdem Plenipotenti Plenariam facultatem
et omnimodam absolutamq Potestatem
Causas Conventus sui Judiciarias qualiter
omnes et Singulas in omni Judicio vel officio
Rni Majoris Minorisve Subsellij Cum Quibus
cunq Personis et Occasione Quaeris Intervenientiae
tam ex actoratu quam reatu vertenti et agitandi
Quendi Defendendi Promovendi Processus Instituendi
Instituti ad finalem Juris gradum Deducendi
Decreta Suscipiendi a Contrarijs motionem Inter
penendi

Interponendi Comparitiones Inscribendi Condemna
tiones obtinendi Obtentis et obtinendis Locum
In Judicio quoris arcendi Juramenta atten
tandi Rigores Decretis Extendendi Mandatis
perficiendi Complanationes nunc Conventus Ineundi
Executiones urgendi Summas quascis Conventum
Concernentium Decretisque Quibuscis adjudicandi
et adjudicandis Levandi de Levatis quietandi
alias Plenitudines in Locum sui Substituendi Litteraque
munia verum Ultimum ac Specialem Plenitudinem
Concernentium Debito Legis Tractu ac ordine Per
agendi et Exequendi Promittens se et ~~[illegible]~~
~~[illegible]~~ Conventum suum Inscribens Idemque
quicquid per Praedictam Plenitudinem actum Gestum
Constitutumve fuerit pro ratho grato fir
mo ac valido susceptum et in nihilo Con
tradictum fore Idque sub Damnis Fratribus pro
Quibus aliquis respondebit ~~[illegible]~~ hac sua Publicae
Promissa firmam.

Fr Chrysostomus a S. Adalberto Idem
qui supra [illegible]

Suscepta Mandatum ex parte Comparitione Mori
Bonaventurae Ciatkowski Camerarij Trin. Plocen.
Idque de Vindicatione Horologij Pectoralis Aurei
olim Mco Carolo Rosciszewski accomodati et
ad praesens apud Mcam Barbaram de Szydlowskie
Mcam Proprij

olim Mci Vincentij Nakwaski Emiferi Turne
Wsgrodiensis Relictam Contentam Viduam Existens
facta quae Dabitur in forma Latior
Bonaventura Ciołkowski Camer Tmo Plocensis
Illi

Videatur Hoc Loco oblata Traditionis Bi
Zaborowo per Officium Burgrabiale Cred Plocens
expedit manus Eiusdem Subscriptae Praeced Originale
Extat in Productis

Generosus Adalbertus Dobrosielski suo et Gnae
Cunegundis de Chmielewskie Primi olim Generi
Adami Gierzynski Secundi ad praesens voti Contis
suae tum Marianne Gierzynska Principis suae
in Primo Matrimonij Thoro progenitae pro
Quibus Pacem Cavet et se Inscribit Nomine
Lanus pter Rcit Glae Plenipotentiam in Personas
Gnae Bonaventurae Ciołkowski Petri Rudowski
Hyacinthi Przedpełski Pauli Zatłowski Chriso
stemi Zielinski Pauli Sulkowski Valentini Josefowicz
Eiusdem Mci Strzeszowski Laurentij Sokolnicki
Mathiae Starczewski Josephi Łaszowski Eiusdem
nominis Zempicki Pepłowski Joannis Szczepkowski
ad Causas suas et alias Contis et Principae
Judiciarias gnaliter omnes et Singulas in omni
Judicio vel Officio Rcii majoris Minoris ve
Subsellij Cum quibuscunque Personis et Occasione
Quarvis Intervenientiae tam ex actoratu
quam reatu

quam reatu vertenq et agitanq Idq ad
Triennium Integrum hac sua Pbli Rne
promissa firmar.

Woyciech Dobrosielski RT.

Suscepta Maatio ex pti Comparitione Gnese
Marianne Sieklucka Virgini Jumptae Idq assi
stentia Gneri Joannis Sieklucki Fratris Germani
Juet Contra Successores olim Mci Caroli Rosciszewski
Thesaurarij Sepiceq et Praecipue Mcum Ignatium
Rosciszewski Praefati olim Mci Thesaurarij Fratrem
Germanum Ratione per Ipsum nuntantum Quottae
Quadraginta Florenorum Polonorum pro Deservita Mercede
annuali per olim Mcum Thesaurarium
Debitae verum etiam seorsivae quottae viginti
florenorum Polonicalium Per se Maam Praedictae
Mco Thesaurario ad Compactum verbale Concreditae
non persolutionis, Praeterea Rem mobilium
seorsiva Regestro Specificat nec non vituli
Maam Propriam acceptionis Insuper Vaccam
Binam suae Maam Propriam in Bonis Zytowo
Existenq Nulla habita Praetensione arestare
Praesumptionis. Per Idq in Lactitinio Damni
Causationis. ac aliam Injuriam facta quae
Dabitur in forma Latior.

Maryanna Sieklucka RT.
Jan Sieklucki RT.

Suscepta Maiori ex parte Comparitione Infideli
Jacobi Lewkowicz Tabernae in Bonis Koczoro
wy alias anteacti arendatoris Inet Contra Gnum
Joannem seu alterius nomis Mędrzenski Protunc
In Bonis Koczorowy administratorem Ratione
per Ipsum Summae Nonaginta unius florenorum
Polon. Sibi Maiorum Debitae non solutionis Praeterea
Regestrorum onera Pro Liquoribus a Subditis
De Bonis Koczorowy Debita specificanda
per Eumque stante sua administratione
In Eisdem Bonis de Mandato Domini ~~Com~~
Conscriptorum nolle Restitutionis exinde Da
minifrate se Maiorum Conatuum de Quo
Itaque omnium vindicatione facta quae
Dabitur in forma Labor.

Jakob Lewkowicz rt.

Suscepta Maiori ex parte Comparitione Gnosi Apoli
naris Goszczynski suae Gnae Gabrielis et Melchioris
Goszczynskich Fratrum inter se et suj Maiorum Germanorum
Nomine Inet Contra Gnum Florianum Goszczynski
Suj Maiorum ac absque Victricem Suam ~~Jan~~ Laurentium Zdzarski
Ratione per Ipsum ~~[illegible]~~ Petri Suj Maiorum ac absque
Fratrum Subditi ~~[illegible]~~ unalem Inventarij ~~[illegible]~~ rebus mobilibus
Nullo Jure per ~~[illegible]~~ Goszczynski
victricem Praefato Gno Laurentio Zdzarski Resi
gnationis Jawantem per Gnum Zdzarski Sum
mo Cum Praejudicio Maiorum ac absque Ejusdem

Lsi

Sñr Rchr' acquisitionis, per ~~P~~ de perquisg'
nacõe alter Dauid Gratiani ~~de Clarijs~~
Gras Eidē per gratiam facta
~~Rchr~~ per Jacob quē Dabit hr in Forma
Latior

Apolinar Joseph Jacob Paulus Joseph Jacob Paulus Joseph Jacob Paulus

substituendi Ceteraq munia verum Limum
ac Specialem Plenitudinem Concernendi Debito Legis
Tractu ac ordine peragendi et Exequendi
promittentes se et Inscribendi Jure Recog
nescendi Idemne quid quid per Predictum
Plenitudinem actum gestum Constitutumve fecerit
pro ratha grato firmo ac valido suscepturos
et in nihilo Contradicturos fore Idque
sub Damnis Terminis pro Quibus ubique
respondebunt sui Cum Posteris.

Josef Goszczynski R.T.
Jakob Goszczynski R.T.
Paweł Goszczynski R.T.

Suscepta Maiori ex pti Comparitione Gnosi
ambrosij Dłużniewski ~~[illegible]~~ ~~[illegible]~~
Gse Marianne

Suscepta Maiori ex pti Comparitione Gnosi Am
brosij Dłużniewski in et Contra Gnam Sophiam
de Lempickie olim Gsi Alexandri Wołowski
Relictam Contentam Viduam Ratione per Ipsam
Summae Centum Florenorum Polonicalium ad Compa
ctum verbale ~~ab~~ olim Gsae Josephae Dłu
żniewska Suj Maiorum Sorori Germanae Sterilitatis
de hac Luce decessae Debitae solvi tam
ob Praefatam Maiorum Sorori quam post fata Gsi
sibi Maiorum Declaratam non persolutionis

de cujus

de Cujus Itaq Summae una Cum Praecisione pro Annis Tribus Provenien vindicatione facta quae Dabitur in forma Latior.

Ambrozy Dłużniewski R.T.

Suscepta Maatu ex Pri Compositioni Jmci Pauli ~~dict~~ Zbyszynski dicti Obroki suo et Jmcae Catharinae Łazewska Centis Suae Nomine Jnet Centra Mum Antonium Niszczycki Vexilliferum Sieprcen ratione per Ipsum Summae Mille florenorum Polen Dispositione ultimaria per ob Jmum Antonium Łazewski Suj Maam Centis Fratrem ~~[illegible]~~ Sterilitatem Decessum Eiusq Maam Centi ac olim Jmcae Marianae Łazewska praedict Maam Centis Matri Dispositae apud Eumq Mum Niszczycki hierem Decretoq Judicij Praesen in Raciąz Feria Secunda ante Jm Purificationis Gloriosissimae Virginis Mariae Anno 1775to Inter Eumq Mum Niszczycki ac Successores olim Praedicti Gri Antonij Łazewski atq alios Prolat ~~Adjudicatae~~ Suj Maam Centi ac ob Ipsius Matri adjudicatae non Solutionis de Cujus Itaq Summae una Cum Provisione Provenien vindicatione facta quae Dabitur in forma Latior.

Paweł Zbyszynski R.T.

Actum in Plonsko in Terminis Com
munibus Terrestribus Plocensibus Distri
ctuum Plonscensis Simul et Raciq
siensis Sabbatho Post Festa Solen
nia Sacri Pentecosten Proximo scilicet
Die Quinta Mensis Junij anno Do
mini 1784to Celebratis

Mcus Leo Arciszewski Dapifer Venderensis Jnd
Contra Mcum Franciscum Smoniewski Judicium
Crenensem Lipogrodiensem Mandatus est Idq Jo Eo: tamen
non fecit

Gnosis Antonius Dłużniewski et Marianna Dro
zdowska Jnvicem Conjuges et quidem Consors in Assi
stentia Mariti Sani pleno Ruerunt Jlem Pleni
potentiam in Personas Gnos Petri Rudowski Hyacinthi
Przedpełski Pauli Zołtowski Bonaventure
Ciołkowski Chrisostomi Zielinski Valentini Jozefo
wicz Ejusdem nmi Strzeszewski Mathiae Mazowiecki
Ejusdem nmi Starczewski Laurentij Sokolnicki
Pauli Sulkowski Mathaei Lipowski Melchioris
Mieczynski Joannis Kowalski Ejusdem nmi Niedrowski
ad Causas suas Judiciarias generaliter omnes et
Singulas In omni Judicio vel officio Sacri Ma
jestatis Minoris Subselli Cum quibus Cunq Personis
et occasione Quadris Intervenientiae tam Ex actoratu
quam reatu vertentes et agitantes Idq ad Triennium
Integrum his Publicis Actibus primis Jure firmam

Antoni Dłużniewski rt
Marianna Dłużniewska rt.

Judicium Praesens Trre Placen in Plonsko apud
Gnum Ludovicum Kozicki ~~Confrat~~ Concussiones infra
scriptas videlicet Gennam Faciei Partis Sinistrae
Concussam Sanguine Suffusam Item Oculum Sini
strum Circa Circum Sanguine suffusum Item Fistu
lam Tam Superiorem quam Inferiorem Manus Sini
stre Totam Concussam Sanguine suffusam Tumidam
Item in Latere Sinistro Concussam Leve Lividum
Item in Digitto annulari Manus Sinistrae Derasio
nem Cutis Parvam vidit et Debite Conspexit
pro Quibus Concussionibus ac alijs Oppressionibus
Sibi Illat Jus obducens Gnum Cujusvis Nominis
Matusiewicz ac alios ad praesens de Nominibus Et
Cognominibus Ignotos sed postquam notuerint Speci
ficandi Inculpavit Inculpatus Praesens Una Cum
Protestatione Ex Pti Comparitione Eiusdem Gnosi
Ludovici Kozicki Jnt Contra Mum Felicem Sta
niszewski Camerarius Trrem Cernen tum Pre
fatum Gnum Cujusvis Nominis Matusiewicz ac alios
ad praesens de Nominibus et Cognominibus Ignot
Ratione per Ipsos et quicq Mum Staniszewski
Praefat Gni Matusiewicz Cum alijs Personis ad Resi
dentiam in Bonis Oppidi Sochocin sit suiq
Pnam Propiam Superimmissionis per superimmissos
Suj Pnam nulla ex ratione Oppressionis Concussio
nis Contusionis Concussionum in obductione specificat

Inflictionis, vestium ac Indusij Dislacerationis
Praeterea Laesionis ~~Diffamationis~~ Comminationum
variarum Propallationis, violentiarum Permultarum
peractionis ac aliarum Injuriarum et Oppressionum
Inquisitionibus Probarum, facta quae Da
bitur in forma Latior. Ludovicus Kozicki

Mcus Franciscus Szawłowski Dapiferiae Visso[illegible]
maatus est idq in Eo: Quia Jus Maatus effugiendo amara
Juris Litigia Exoptandq quare Citiorem Disjudicationem
à Termino In Causa Evocationis ad Judicia Tribunalis
Rni Petricoviensis per Mcos Ignatium Luberadzki Judicis
Crcis Ciechanoviensis et Victoriam de Ohrzyszczewskie
Juricem Cnsis ex Parte Suj Maatus Contra Eosq Mcos
Luberadzkie ad Eaq Judicia Tribunalis Rni Petricoviensis
Edit per Praesens Maatum recedit, et Disjudica
tionem In Judicio Praesens exoptat De Diligentiaq
Sui in Praemissis Item atq Item Maatur.

F. Szawłowski Holewa

Mcus Paulus Słupecki Maatus est Idq in Eo. Quia
Proventus ~~a Summa~~ ~~[illegible]~~ ~~[illegible]~~ de Sorte
in Bonis Karwowo Oszumowice sit sibi Maatus
In Summa Ducentorum Tynfs per Mcum Paulum
Ostrowicki Debit ~~[illegible]~~ Modo Tradi
torio Porrecta Provisione a Summa Supra
scripta Ducentorum Tynfs Proveniens non Cor
respondet. Quare Maatus de Diligentia

Suj

8vo

Suj in Premissis Item atq Iterum quam solennissime Maiatur.

Paweł Słupecki R.T.

Mus Franciscus Szawłowski Dapiferus Wpogrodzien Sanus plter Rict Glem Plenipotentiam in Personas Gen Petri Rudowski Hyacinthi Przedpełski Sigismundi Skwarski Bonaventurae Ciołkowski Pauli Zołtowski Ejusq nmi Sułkowski Mathiae Mazowiecki Ejusq nmi Starczewski Casimiri Swieżynski Josephi Łopowski Ejusq nmi Lempicki Joannis Kociecki Ejusq nmi Niedroski Caroli et Stanislaj Zurowski Valentini Josefowicz Ejusq nmi Strzeszewski Melchioris Mieczynski Laurentij Sokolnicki Thomae Zaleski Remualdi Ostaszewski Antonij et Bartholomaej Falęckich Ignatij Lasocki Eorumq nmum Pilchowski Pomianowski Gabrielis Siebkucki Mathiae Kotarski ad Causas Suas Judiciarias gnaliter omnes et Singulas in omni Judicio vel Officio Rni Majoris minoris ve Subsellij cum Quibuscunq Personis et Occasione Quaevis Intervenientiae tam ex actoratu quam reatu vestem et agitandam Idq in Triennium integrum Luc sua Pili Rne Pmissa firmam

F Szawłowski Holewa

Acta in Curia Plenitij in Termino Sancti Martini Episcopi Turonensis Anno Domini Millesimo Quingentesimo Octuagesimo Quarto Feria Secunda post Festum Sanctissime Trinitatis videlicet Die Septima mensis Junij anno Domini Millesimo Quingentesimo Octuagesimo Quarto celebrati.

Coram Joanne Maychouis de Rochouart Milite Domino Plenitij Baronie Insule Jourdain Domino Montis Antonij Sarrhaurhi et Cerisiarum Plenitij Insule Magnis Parisiensibus et Capitali Regni Franciae Officiario Magni Antonij Starczaurhi Curie Plenitij Baronie Insule Jourdain Regnum Franciae Condecendendo Agens in Curia ex una Parte Et Magistro Antonio Martini Curie Plenitij Baronie Insule Jourdain Procuratore ex alia Parte Dicebat Dominus quod per Magnum Agnetem de Plenitio Martini Curie Plenitij Baronie Insule Jourdain Procuratorem

Prouand. saepe saepius Excitationis Lapidum ex agris suis in agros Prouand. injectionis, Insuper Equor. ex Pascuis in alienam Possessionem depulsionis, per Idq. ad ferestam abagere Causa Extitionis ad Extremum suj Prouand. Lesionis postpositionis ac aliar. Injuriar. facta quae Dabitur in forma Latior.

Antoni Starczewski rt.

MRGP Joannes Maychrowicz de Rostkowo authus et Juratus Palam Rit. Quia Ipse habitis secum Nobis Jacobo et Simone Karwowskie In Majus Testimonium Sibi assumptis Ex Requisitione officiosa Generi Alexij Karwowski fuit die Vigesima Secunda mensis Septembris anno Elapso 1783to In Bonis Karwowo Trojany Sortes Requirens Illicq. Conde scendendo Hordeum in Sulcis Syemal. Quinque per Inventaria Generi Benedicti Malisewski depasc. et In nihilum redact. vidit et Debite Conspexit de Quo Pensq. Jac. Tibi fuit relationem.

MRGP Joannes Maychrowicz de Rostkowo authus et Juratus Palam Rit. Quia Ipse habitis Secum Nobis Jacobo et Simone Karwowskie In Majus Testimonium Sibi assumptis Ex Requisitione

ex Requisitione officiosa Gnosi alexij Karwowski
fuit Die Vigesima Secunda Mensis Septembris
anno Elapso 1783tio In Bonis Karwowe
Blazewice Ibicq Condescendendo Praetum Regnicq
Proprium ex Quo Cursus feni unus Collegi
Possit Per Inventaria Gnosi Simonis et Cujusvis
Nominis Ejusq Fratris Lebkowskich Propria
Depart et In nihilum redact vidit
et Debite Conspexit de Quo Ipsum Ipsi
fuit relationem

Suscepta Meatu ex Ipsa Comparitione Gnosi Valentini
Kruszewski Inst Contra Gnum Valentinum Rohitnicky
Ratione per Ipsum Summae Ducentorum Quadraginta
Sex florenorum Polon varij Temporibus ad
Compactum verbale per se Maanq Ipsi Mutuo
Datae Brevisq solvi declaratae non persolutionis
quinimo Persolutionem de Tempore ad Tempus
protractionis de Cujus Itaq Summae una Cum
Provisione pro annis Quatuor Provenienq
vindicatione facta quae Dabitur in forma
Latior.

W. Kruszewski

Gnosus Valentinus Kruszewski Meatus est Idq in Eo:
Quia licet si Resignationem Super Sortem in Bonis

Lebkowski

Sieklucki ~~in~~ In Terra Visogr. Consistens sit et
Jacens per Gnum Fabianum Ostrzybowski Coram
actis Crem ~~Ne~~ Zakrocimen in Novemiarto
In anno Elapso A 78 Tho in Personam Suj
Maam ~~factam~~ Recognitam Lucratus sit,
Summamq Quatuor millium flor. Polon. pro
Pretio Sortis Predictae Maam Eiusdem Gno Ostrzybowski
Exolverit. Cum Enim Contractum Primitive
Resignatorium Intuitu Premissae Sortis Jac. Gnus
Ostrzybowski Cum Gno Adamo Sieklucki Ca
merario Trn Visogrodien. Inverit. Ne Itaq
Maam In Processum Cum ~~Eiusdem~~ Involvatur
Ideo à Prima Notitia de Suprascripto
Contractu ~~Ne~~ de Diligentia Suj in Premissis
Maatur Offerendo se Predictam Sortem retro
Gno Fabiano Ostrzybowski ~~resignaturam~~
Previa Summae Quatuor millium flor. Pol.
pro Pretio Dicto Sortis per se Maam Exolvit
Sibi Subsequenda Satisfactione resigna
turum. Salvis de Jure Salvandis.

W. Kruszewski Jnsp.

Suscepta Maatio ex parte Comparitione Gnosi Antonij
Zbyszynski Jnct Contra Gnosos Josephum Pilitowski
et Mariannam de Rokowskie Primi olim Gnosi
Jacobi Zbyszynski Secundi ad presens voti

Juricen

Jnsicem Census ratione per Ipsos et quidem Contra
Quottae Grium aureos Stante vita adhuc Primitivi
Mariti per se Maam ad Deperitum Ipsi Datae
nolle persolutionis, Nec Provisionis Plusquam
Sex annis Provenientis velle Pensitationis de
Cujus Itaq ~~[illegible]~~ Quottae vindicatione facta
quae Dabitur in forma Latior.

Antoni Zleyszynski R.T.

Suscepta Maatis expti Comparitione Gneri Antonij
Bonkowski Jnet Contra Gnum Antonium Gierzynski
Sortis Jn Bonis ~~[illegible]~~ Butkowo suj Maam haeredis
~~Ante~~actum Tenutarium Possessorem ratione per Ipsum
Contractuj Tenutario Jntuitu Praedictae Sortis Inter
se Maam ab una et Ipsum Parte ab altera
Jnito et Confecto in toto non Satisfactionis Quottae
Viginti ~~flor~~ quinque Florenorum Polonicorum ex Tenuta
Solis per Eumque Coassumptae et Solis per Maam
Pro Dionisio Brudnicki Praecautae Eiusque Do Brudnicki
non Exolutionis. Praeterea Stante sua Possessione
Firmi ex Sorte Maam haeredis modo Tenutario per
Ipsum Possessa in agros Suos Evectionis per Idq
agros Maam Sterilescere Causa extitionis, Insuper
ansor Quindecim Maam propriam nulla Habita ad
se Maam Praetensione acceptionis, ad Extremum suj
Maam ubiq Locorum ac Ceram varijs Personis Laesionis
Diffamationis ac aliam Injuriam facta quae Dabitur
in forma Latior.

A. Bonkoski

Suscepta Protestatio ex ipsis Comparitione Generosi Antonij
Parentis et Jacobi Filij Bonkowskich Jnet Contra Gnos
Laurentium Dobrski et Bartholomaeum Rudowski
ratione per Ipsos et quidem Gnum Dobrski Prouand Filij
Boves Laboratiles Pascens nulla ex ratione
Jn Passus Liberis Concussionis Oppressionis Concussionum
Jnflictionis morbi Causationis, Jam autem per utrusq
tam Gnum Dobrski quam Rudowski Prouand Parentis
et Filij Illiq Laesionis Diffamationis, Postposi
tionis honoris Nobilitatis Denigrationis ac aliarum
Jnjuriarum Jnquisitionibus Probandae facta quae
Dabitur in forma Latior.

Antoni Bonkoski
Jakob Bonkowski R.

Gsi Marianna de Malinskie olim Gsi Adami Zielenieuski
Relicta Consors Vidua et Ambrosius Rostkowski suo
et Gsae Sophiae de Malinskie Contis suae Nomine
Maceti sunt Jdq In Eo ne per subscriptionem super Con
tractum Certum Respectu resignationis Bonorum Szymaki
Inter Maam et Gnos Laurentium Zochowski et
Theresiam de Malinskie Conjugis ab una, atq Mum
Florianum Gozdawa Maturewski Judicem Trenen Visoq
parte ab altera anno Jnstanti et Confect
agnitu Summas per Gnum Zochowski olim Gso
Adamo Malinski Camerario Gramitali Wsiogrodiensi
Maam Gsae ~~[illegible]~~ Zielenieuska ac alteri Gsae Rostkowska
tum ~~[illegible]~~ Gsae Theresiae de Malinskie Zochowska

Fratri Germano

Fratri Germano steriliter de hac Lue decesso ac si
Concreditas Nullis Documentis per Eumque Irrealiter
praetensas reputetur, ac exinde aliquod Maanq
~~ad alios~~ Patiantur Praejudicium tantum modo
Sistendo Levationem Equiq Summae Inter alios
Creditos In Contractu Praemisso Explanatae Donec
aut Documento aliquo aut reali Comprobatione
Judicialiter Evicta non extiterit obviando Inte
gritati Fortunas suas solenniter Maantur.

Marjanna Zielenieuska rt.
Ambrozy Rostkowski RT.

Suscepta Maatio ex Pcli Comparitione Gnosi
Stanislaj Mysłkowski suo et Nli Joannis
Strzemieczny Famuli ejus Nomine Inst Contra
Illustrem adm Rndum Cujusvis Nominis Cmielewski
Bonor Rzewino Commissarium atq Gnum Hyppo
litum Cywinski Eorumq Bo administratorem
Ratione per Ipsos et quidem Illustrem adm
Rndm Cmielewski ad intercipiendum Currus
Cum Lignis Per Bona Rzewino ff Uchem
Praefat Gni Cywinski ac Aliorum hominum
Immissionis per autem super Immissos
Binor Currum Cum Equis In Eaq villa
rectificanq acceptionis. Equor Laboribus
Maceratione, hominum Ligna Praemissa Uchem
ff ~~per~~ hominibus ~~[illegible]~~ per Maam missis

apud se

apud se Detentionis, Circaq acceptionum
Curvarum Nbi Strzemmeczny se se Opponere
Opprimere ac Concutere attentationis variarq
Comminationum Propallationis, Per Jdq Damni
non modici Causa Extitionis ac aliarum Injuriarum
et Praetensionum Inquisitionum Probarum facta
quae Dabitur in forma Latior.

Stanislaus Mystkowski R.T.

Suscepta Protestatio

Gnesi Martianus Karwowski suo et Gnesae agnatki
Rosiszewska Centis suae atq Josephus Szymanski
Jtiae suo et Gnesae Mariannae Rosiszewska Jtrae
Centis suae nec non adalbertus Dłużniewski similiter
suo et Gnesae Salomeae Rosiszewska Centis suae
~~Nomine~~ Pro Quibus Pacem Cavent et se Inscribunt
Nominibus Sani Pltor Rverant Glem Plenipoten
tiam in Personas Gnes Petri Rudenski Hyacinthi
Priedpelski Sigismundi Skwarski Pauli Zatkowski
Chrisostomi Zielinski Joannis Szczepkowski Mathiae
Mazowiecki ~~Mat~~ Ejusq nnis Goszczynski Valen
tini Josefowicz Ejusq nnis Strzeszewski Mathiae
Łoszewski Melchioris Mieczynski Mathiae Star
czewski Laurentij Sokolnicki Josephi Lempicki
Ejusq nnis Łoszowski Dismae Cielelenski Pauli
Wolski Ignatij et Feliciani Lempickich Ducentis
nominum Trzciński Czerminski Grondwald.

ad Causas Civiles et alias Centum Judiciarias
qualibet omnes et singulas in omni Judicio
vel Officio Rmi Majoris Minoris ve Subselli
Cum quibuscumque Personis et occasione Quaeri
Interveniendi tam ex actoratu quam reatu
vertere et agitare Idque ad Triennium
Integrum hac sua Pbli Rne promissa fir
mare

Marcyan Karwowski
Josef Szumanski R.T.
Woyciech Dłużniewski R.T.

Suscepta Maatis ex pili Comparitione Generi Pauli
Macherynski Jn et Contra Gnum Casimirum
Macherynski Fratrem suum Germanum Hratione per Jnsum Dimissa Sorte
In Bonis Kotlewo sub modo Tenutario Contractu
die Duodecima Decembris anno Elapso 1783ti
~~[illegible]~~ Quottaque Octodecem florenorum Polonorum Pro Tenuta
Eiusdem Sortis provenientem Levata tamen de Sorte
Eadem sibi Maatis Dimissa non condescensionis qui
nimo usus fructus ex Eadem Equalibus secum Maatis
Perceptionis Insuper Inventariis Suis ~~[illegible]~~ ac vola
tilibus non tantum In Eadem Sorte verum in alia per
se Maatis Possessa in Frumentis et Pratis Maatis
Proprijs Damnorum Illationis In Re Economica
Expeditionis, Rixarum ac Contentionum secum
Maatis saepe saepius Excitationis In Duellum
Lege Publica vetitum Provocationis ac aliarum Inju
riarum

Injuriar. Inquisitionibus Probamus facta quae
Dabitur in forma Latior.

Paweł Machczynski R.T.

Suscepta Maatio ex pstli Comparitione Gnosi Pauli
Machczynski Inst Contra Gnum Casimirum Casimir
Machczynski Fratrem suum Germanum Ratione per
Ipsum Quottar. et quidem Primae Novem aureor.
Hungaricat. in obligationem agrorum in Bonis Kotlewo
sit per olim Gnum Martinum Machczynski suj Maam
ac Ipsius Parentem a se Maam Concredit et Gnis
Korwowski Datae alterius vero unius aurei hunga
ricat. pro Porco a se Maam ~~accept~~ modo Licitato
accept. ~~et per Eumq. dicendi~~ per Praefat. ~~[illegible]~~
Parentem ~~[illegible]~~ Denique Tertiae ~~[illegible]~~ Quindecim
florenorum Pol. Itae pro Pro Porro a se Maam per
Parentem accept. Debitor. nec non aliar. Quottar.
tam in Sustentationem victu et amictu Maam
ac Ipsius Parentum quam in Expensas funebrales
per se Maam Erogat. seorsivo Registro specificat.
ad Extremum Quottae Triginta Ducor. florenorum et
Grossor. Quindecim Polonorum per Eumq. Gnum Casimir
Machczynski pro variis rebus seorsivo Registro
Specificamq. a se Maam modo Licitato acceptis
Debitae non persolutionis de Ducor. Itaq. omnium
vindicationi facta quae Dabitur in forma
Latior.

Paweł Machczynski R.T.

Actum in Plonsko in terminis Communibus Terrestribus Plonensibus Districtuum Plonsensis simul et Raciąziensis Feria Tertia post Festum Sanctissimae et Individuae Trinitatis proxima scilicet Die Octava Mensis Junij anno Domini 1784 Celebratis

Videatur hoc loco Relatio extradita Clausum ex parte Gnei Stolickich Contra Gnum Tetes pro Judicijs Terribus Dobrzeny per MDSP ad albertum Ignacah de Kossobudy authum et Jurat Expertat Prout Copia Extat In Productis

Suscepta Maatio ex pte Comparitione Gnei Antonij Gutkowski Jdq de Cassatione Inquisitionum ex In Judicio Castrensi Plocensi In Causa acsi attentatae violentiae ex Parte Gnei Bartholomaei Nadratowski Contra se Maatum Promotae Testibus non tantum sibi Maatum offensis vel etiam Ejus Gnoso Nadratowski Sanguine junctis Eductae facta quae Dabitur in forma Latior.

Antoni Gutkowski RT.

Suscepta Maatio ex pte Comparitione Gni Casimiri Swieżyński Contra G. Vincentium Milewski Regiminis Pedestris Illustris Mii [illegible] Philippi Raczyński

Raczynski vice vexillifer ratione per Ipsum
Quottae Trium aureorum Hungaricarum a se Maiorum
ad scriptum manuale mutuo Concredit solvique
Brevi declarat non solutionis delujus Itaque
Quottae ~~vindicatae~~ Cum Provisione Provenientis Con
dicatione facta quae Dabitur in Forma
Latior. Casimirus Swieżyński [illegible]

MRSP Joannes Maychrowicz de Rostkowo Authus
et Juratus Palam Ruit Quia Ipse Habitis secum
Nobis Joanne Strusienski et Stanislao Strzeszewski
In majus Testimonium Sibi assumptis ex Regni
sitione Officiosa Gnosi Jacobi Rostkowski fuit
Die hodierna in actu Contenta in Bonis Rostkowo
H Ibidem Condescendendo Stipiter ab arboribus
alneaticis Octuaginta Quatuor per Gnum Ga
brielem Brudzienski excisis vidit et Debite
Conspexit de Quo Pro Jure Mihi fecit Relationem.
H Sortes Requirens Hereditas

MRSP Joannes Maychrowicz de Rostkowo Authus
et Juratus Palam Ruit Quia Ipse Habitis Secum
Nobis Paulo Mankowski et Equite Mris Szychocki
In majus Testimonium Sibi assumptis ex Regni
sitione Officiosa Gni Thomae Kowalewski
Burgrabij Crcis Plocen fuit Die hodierna
in actu Contenta in Bonis Rostkowo Sortes
Requirens Hereditas Ibidem Condescendendo
Stipiter ab arboribus alneaticis per ~~Gnum~~ Gnum

Stephanum Parentem ac Gabrielem Filium
Brudzienskie Dnos tum Cujusvis nrus Eorumq
molendinatorem excisis in Numero Centum
octuaginta unum vidit et Debite Conspeait
De Quo Pres Jegtnhs fecit relationem

Suscepta maatio ex pili Comparitione Pnoi Adami
Kruszewski Jnet Contra Pros Adamum Sikorski
et Cunegundim de Kwaneborskie Jnvicem Congis
Ratione per Ipsos et quidem maritum Sulci aestivat
in Bonis Korzybie magna sit modo obligat
Sibi maam per Eumq Dimissi Proprio causa
Coarationis et Conseminationis, tamvero
per utrosq Suj maam varijs in Locis ac Coram
varijs Personis Lesionis Diffamationis honoris
Nobilitaris Denigrationis Jrrealium Nun
quam Deducibilium objectionis Comminationum
variar propallationis ~~[illegible]~~ Securis
pro titulo per se maam Ipsis Dati Dare
Sibi maam appromissi non restitutioni
Preterea per Solummet Gnum ~~[illegible]~~ Sikorski
maritum maam tam Oppido Plonsk quam
in Bonis Korzybie maam in Duellum Lege
Publica vetitum Provocationis ac aliar Jnjuriar
facta quae Dalitur in forma Latior.

Adam Kruszewski PT.

Suscepta Protestatio ex pro Comparitione Meri
Petri Kocharski suo et Gse Elisabethis Siborska
Contis suae Nomine Juet Contra Gsis Martinum
Siberski et Annam de Radwanskie Juvicem
Conjugis Parentes Nicolaum et Barbaram Titum
et Tiliam Siberskie Ratione per Ipsos in una Residentia
Secum Prouad Commanendo Rixas ac Contentiam
saepe saepius Secum Prouad Excitaenis Suj Prouad
ac alterius Contis Diffamationis Postpositionis Irrealium
Laesionis
nunquam Deducibilium objectionis Insupertam
Suj Prouad quam alterius Contis Oppressionis
Concussionis Pacis Vicinae perturbationis ~~Pub~~
Inventarii Prouad Proprii in Puteo Communi
haurire Denegationis Praeterea per solummed
Gsum Siberski Martinum Prouad in Duellum
Lege Publica vetitum Provocationis ac aliud Inju
riad facta quae Dabitur in forma Latior

Petrus Kocharski

Suscepta Protestatio

Actum In Plonsko in Terminis Com
munibus Terrestribus Plocensibus Di
strictuum Plonscensis Simul et Racij
siensis Feria Quarta post Festum
Sanctissimae et Individuae Trinitatis
proxima scilicet Die Nona mensis
Junij anno Dni 1784to Celebratis

Suscepta Protestatio ex parte Comparitione Generae
angelae de Niesiołowskie Generi Pauli Zbyszynski
dicti Prawda In Lecto aegritudinis decumbentis
Contra Jdq in Assistentia Generi Petri Niesio
łowski Fratris Suj Germani suo ac Eiusdem Generi
Pauli Zbyszynski Mariti suj tum Infidelium
Hersiek Aronowicz et Rosae Juvicem Conjugum
Parentum atq Ruchla Filiae Tabernae in Bonis
Zbyszyno ~~[illegible]~~ Prawdą Sortes sit arendatorum
Nomine Juet Contra Generosum Antonium Starczewskie
Ratione per Ipsos in una Villa seu Prawdą
Commanendo Rixas ac Contentiones seu Prawdą
ac alterum Mariti Saepe saepius Excitationis,
Suisq Prawdą ac alterum Mariti ubiq Locis ac Coram
variis Personis Laesionis Diffamationis Persolvimet
Parentes non tantum anteriori Tempore vel Die
hodierna in actu Contenta Prawdą ac alterum Mariti
In Taberna Prawdą Propria nulla ex ratione
Oppressionis Concussionis per solumet Generosum
~~[illegible]~~ Antonium Starczewski Parentem Praefatum Infide
lium arendatorum nulla ex ratione in Taberna
Oppressionis Concussionis Concussionum inflictionis
Praeterea die hodierna Anzes Binas nullis de
Damnis occisionis ac aliarum Injuriarum Inqui
sitionibus Probatae facta quae Dabitur in firma Latior
et Barbarae de Gutkowskie Conjugum Parentes
atq alexium Filium
Angela Zbyszynska
~~Pauli~~ Niesiołowski

Suscepta Maatio ex pti Comparitione Infidelis Hersieli Aranowicz Tabernae in Berris Zbyszyno sit arendatoris in et Contra Gres antonium Starczenski et Eiusdem nominis Szczthowski ratione per Ipsos et quidem Gnum Starczenski quotae Quinquaginta florenorum Polen. Jam autem per Gnum Szczthowski quotae Quatuordecem florenorum Polen. pro Liquoribus Epotis sibi Maam Delit. nolle persolutionis de Quar quotar vindicatione facta quae Dalitur in forma Latior.

נאם צבי הרש בן ואא כהרר

Susceptas Maatio ex pti Comparitione Mci Francisci Holewa Szawłowski Dapiferi Ussogrodien. Inst Contra Mcos Ignatium Luberadzki Judicem Cred Ciechanovien. et Victoriam de Chrząszczewskie Primi et Mci Theodori Szawłowski Dapiferi Ussogrodien. Secundi ex pti voti Mci Antonij Mazowiecki Tertij ad praesens voti Invicem Conges Ratione per Ipsos Inaggravationem Processu sui Maam de Citationibus ex Parte sui Contra se Maam in Berris Wierzbicka et Remoba in Possessione Ipsorum Existentibus posit sibi Maam non notificationis, Per Idq Per Totam Cadentiam in Judicijs tam Pen quam Crimin Ploren Causas ~~attentare~~ per se Maam attentare Causa Extitionis, In Litis H Evitando Processum

Expensas

ex penitus inductionis ac aliarum Injuriarum facta
que Dabitur in forma Latior.

F. Holewa Szawłowski

Suscepta Maiestati ex parte Comparitione Generosae Angelae
De Niesiołowskie Generi Pauli Zbyszynski Dicti
Prawda Cum Lecto Egritudinis Decumbentis
Contis Idq in assistentia Generi Petri Niesiołowski
Fratris Suj Germani ~~Nominatus~~ a Suo Eiusdem
Generi Pauli Zbyszynski Mariti suj Nomine
Inet Contra Gen Joannem et Mathiam Cywinskie
Ratione per Ipsos Nullis Citationibus pro Judicijs
Praesens sibi Maiestatem ac alterum Marito Edicti Conde
mnationum in Judicio praesens tam in Praesens quam
ante acta Cadentijs super se Maiestatem ac alterum Marito
Subreptae obtinere Praesumptionis Per Idq Contra
Leges Dni Processionis Poenarumq in se Tractationi
Quare Maiestatem a Prima Earumque Condemnationum
Super se Maiestatem ac alterum Marito obtentae No
titia de Cassatione Itaq Earumque Tum Irro
gatione super Ipsi poenis Item atq Item quam
Solennissime Maiestatur.

Angela Zbyszynska R.
Piotr Niesiołowski R.

Suscepta Maatio ex pti Comparitione Gnosi Valen
tini Korzybski suo et Gnosae Francisce Korzybska
Contis suae Nomine Jnct Contra Gnum Vincentium
Sielkuchy Ratione per Ipsum Suj Maam ac abrem
Contis Laesionis Diffamationis Postpositionis
Praeterea Quattuor Septem florenorum Polon. Pro Con
tributione Tumalia ad Thesaurum Rni Debitae
per Ipsum a se Maam accepto et ad Thesaurum
Meo Exactori exolvi per se Declaratae Eiusque
Meo Exactori non exolutionis, per Idque insusti
nenda Executione militum Expensae Causa Exti
tionis, ac aliarum Injuriarum et Praetensionum facta
quae Dabitur in forma Latior.

Walenty Korzybski R.T.

NS Suscepta Maatio ex pti Comparitione Gnosi Martini
Sikorski suo et Gnae Annae de Radwanskie Contis
tum Nicolaj et Barbarae Sikorskich Filij et Filiae
suorum Nomine Jnct Contra Gnos Josephum Sikorski
Petrum Kochanski et Elisabethem de Sikorskie Jnicem
Conjugis Ratione per Ipsos Suj Maam ac abrem Laesionis
Diffamationis Rixarum ac Contentionum saepe saepius
secum Maam ac abrem Excitationis Tecti In Domo
Equaliter ad Ipsos quam se Maam Pertinent Deso
lationis Pro vacca ~~ac Equa~~ post ad Gnam Mariannam
Sikorska ~~de~~ Maam Sororem Germanam sterilitate
Decessam tum pro Equa Post olim Gnum Thomam
Sikorski

Siberski suj Maan Fratrem Germanum ostenditur Decessum derelicta
et per olim Gnum Josephum Siberski Eorumque Gnos
Josephi Siberski et Kochanska Parentem suj vero
Maan Fratrem Germanum accepto se etiam Maan
Ego Eumque respiciendo ~~nolle~~ Portionis pro Capite
Maan Respiciendo nolle Bonificationis Tum vacue
In Bonificationem ~~holodij post Post Pan~~ Lignum
ex holodio ~~Ipsum Proprium~~ Gsi Josephi Siberski
Proprio Colligere verbaliter Concessum et tamen
~~non collectum non restitutionis~~ Colligere non
Concessum, Eiusque Gnoso Josepho Siberski Maan
Filiarbo Dato ff nolle restitutionis nec pro Eisque
Bonificationis ac aliarum Injuriarum facta quae Da
bitur Ipsa forma Latior. ff nec non ~~pro~~ Bombardae
Longioris ad ~~Ipsum~~ Gso Josepho Siberski Ipsi
Parenti accomodatum ~~non~~ et stante vita non
restitutum

Marcin Siberski R.T.

Suscepta Maatio ex pti Comparitione Gneri Casimiri
Ogrowski Inst Contra Gnos Stanislaum et Lucam Fratres
Inter Germanos tum Petrum et Mathiam atque Nicode
mum Karwowskie Ratione per Ipsos Argillae
in area Maan Propria in Bonis Karwowo
Podgorne sit Cum Damno suj Maan fossionis
et alijs hominibus Demandationis, in Puteum

Maan

Maam Proprium Lapidum Injectionis per idque
Inutilis Causa Extitionis, Praeterea per solummet
Gnum Stanislaum Karwowski Siliginis Hyemalis
Trium Sexagenar et Quindecim manipular ad
holodium suum Praevia Ipsi per se Maam facta
Satisfactione Suscepti non extraditionis quinimo
in usum Sui Conversionis, ad extremum per Gnum
Gnum Lucam Karwowski Quattuor Trium Florenorum
et Grossor Quindecim Polon pro Contributione fumali
per se Maam ut ad Thesaurum Rni Mio Exactori
Exolvaret Datae Eiusdem Mio Exactori non Exo
lutionis, per Idque in sustinenda Executione
militum Expensae non modicae Causa Extitionis
ac aliorum Injuriarum facta quae Dabitur in forma
Latior. Kazimirz Ogonowski

Suscepta Maatio ex pili Comparitione Gnosi Thomae
Iglicynski suo et Gnosae Mariannae Strzegowska
Contra Suae Nominis Gnet Contra Gnos Adamum Goszczycki
et Luciam Dobrzeczowskie Invicem Congos Ratione per
Ipsos Sui Maam ac alterius Contra Laesionis Diffama
tionis Honoris Intaminati verbis asperis ac Corro
sivis Denigrationis, Irrealium nunquam Deduci
bilium objectionis, Damnorum Plurimorum Inventarijs
Suis In Tumentis et Pratis Maam Proprijs Illationis
Suum Damnosarum Conservationis per Easque vero Sues
Volatilium Maam Proprior Devorationis, Ferri per

se Maam

per se Maiorum Ipsis Propter militer Moschovitices
accomodati et restrij declarati hucusque non resti
tuti nolle Bonificationis ac aliarum Injuriarum et
Oppressionum omni Inquisitionum genere Probandae
facta quae Dabitur in forma Latiori

Tomasz Zgliczynski R.T.

~~Videatur~~
Suscepta Maiori ex parte Comparitione Generosi Thomae
Kowalewski Burgrabij Czerniecensis Plocensis suo et Generosorum Antonij
Hyacinthi Mathiae et Joachimi Kowalewskich Fratrum
suorum Patruelium Nomine Juxta Contra Haeredes et
Possessores Bonorum Kowalewa Skorupki Sule
in Pltu Plocensi ~~[illegible]~~ Consistentis Ratione
per Ipsos Sortium in Bonis Eiusdem Kowalewo ad
Dictum Ziemakowizna post olim Generosum Stanislaum
Kowalewski suj Maiorum ac aliorum avum Derelicti
nullo Jure occupationis ~~[illegible]~~ aedificiorum in
Eadem Sorte Desolationis Inseminationum De
perditionis usus fructus Perceptionis de ~~[illegible]~~ Quarum
Sortium ~~[illegible]~~ una Cum Danda Calculo
vindicatione facta quae Dabitur in forma
Latiori.

Thomas Kowalewski Pal. P.
Ctu

Suscepta Maiori ex parte Comparitione Generosae Rosalie
Urzeskowna olim Generosi Gabrielis Zdzarski Relictae
Contra Viduae atque Thomae Korzybski suo et Generosae
Theophilae Zdzarska Contra Suae Nomine Jdq
De nullitate

De nullitate ac Invaliditate Inscriptionis Super Summam Ducentorum florenorum Polonicorum ~~per~~ Cerawacki Cred. Plocen. per se Maiorem Gratiam ~~Zdz~~ Rozakiem de Urzeski Zdzarska et olim Praedictum Gratiam Gabrielem Zdzarski in Personam Gratiae Opychowskich recognitam summo Cum Praejudicio subsecuta nullo modo ex rationibus suo Loco Eidem Jeremae Subsistere valens facta quae Dabitur in forma Latior.

Rozaka Zdzarska R.

Tomasz Korzybski R.

Videatur hoc Loco oblata Decreti Cendlis in Bemi Starzawo Wylazdowo per Judicium Terrae Plocen. Ca merariatus Prolatum manuque Ejusdem subscriptum Prout Extat Originale in Productis

---

Videatur hoc Loco Relatio extradita Citationis ex parte M. Josephi Bromirski vice Capitanei Cred. Plocen. Contra MM. Szczepanski Grzybowski ac alios pro Judicijs Cred. Ciechanoviensis per MRSP adalbertum Jonczewicz de Kaczorowy act. Jurat. extradita prout Copia Parata ut Extat In Productis

---

Suscepta Maiori ex pili Comparitione Mci Josephi Zakrzewski Nomine ac ex Commisso Mci Bartholomaei Zakrzewski Vexilliferi Zawskrzen. Parentis Rei ~~Nom~~ Juet Contra Gratiam Thadaeum Przedpelski Latione per Ipsum nulla ~~odd~~ Citatione pro Judicijs Cred.

Pen in Bilsko agitat Suj Maand Parent Edit
Inscriptionis Jnc Jn Regestris Judicialibus Procu
rationis, Condemnationisq Super Eod Maand Parente
obtinere Praesumptionis, de Cassatione Itaq Eiusdem
Condemnationis Jti Subreptitie obtent ~~Sub~~
~~quendaq~~ Injungendaq ~~Cassatione~~ Statutione
mlis ac Irrogandae super Eod Ino Praedpetali
Poenis facta quae Dabitur in forma Latier.

Josephus Zakrzewski

Ino

99

Actum in Plöcku in Terminis Tribus Districtuum Plocensi simul et Bibrensi una cum Continuatione aliorum Causar. Vigore Legis in Diem hodiernum Trinitatis Festo Lata per Tum Sti Michaelis Archti proxi Dni 1784 Salicet die 4ta Mensis.

Coram. Mag Antonio in Woznicki Woznicki Subjudice Locum Tnis Mei Joannis Gumowski Judicij Loci moseus ac Tribunal Prii ex Terra Dobrinensi Judicij Deputati tenente Petro Rudowski Camerario in Locum Egus Tnis Mei Judicis Electo Subdelegato Jurato Locum Mei Subjudicis possidente Francisco a Cielubicz Cielubicz Notario Tribus Plocensi

Suscepta Protestatio ex parte Comparitionis M. Josephi Glinowiecki Nre et ex Ipsi Commissa W. Joannis Pulkowski ~~et Josephi Lipnowski~~ alias Manus Joannem Sebastianski Tribunus Plocensi Dnum et Meum Actorem seu alterum Mum Hyacinthi Administratorem alq Lios Stanislaum Hiacinthum et Simonem Subditos tum Pauli Wolski me per Ipsum mei Ac Protestans Principalium et quem per Pauli Wolski Meum Wyssoki et Lios Subditos. Et nulla ex ratione in Capite Causa sub Tractu Mundinali in Jbi agitata Defensionis Agressionis Exceptionis Cautionis Intromissionis in Obductione specificata Inficiationis Falli et Stoni mei Procur Principalis proprior Interceptionis per Dnum M. Wyssocki et Subditos in Litore non tentionis. ac aliae Circumstantiae Facta Inquisitione probatum facta que debite informata latius

Josef Glinoiecki

Suscepta Mag ex parte Comparitionis Mi Bartholomei Zakrzewski Vrailliseni de Zawsarcze cum Mum Stanislaum Kwiatkowski Judicem Curiae Bobrownicensem Terrae Dobrinensis me per Procum Sui Mandatum Tnis seu pro Tribunali Judicij Loci Tribus Plocensi dicta nullis ex Motivis Aggravationis et in Negotio iam inter Se Mandatum ab una et Eumdem Mum Kwiatkowski Rem ab altera ambitum Intuitu Bonificationis cuiusque Equi Emendabilis Et Inspectionis quare Mandatum de Judebita sui in Seq Mandatum obtinendo in Litis Expensarum Judicialis. Quare Mandatum de Judebita sui Decoxa Jtenum atq Jtenum Mandat

Bartlomi Zakrzewski

meus Stanislaus Kuczkowski Judex Oeuę Bobrowniczę Torreę dobrinę Sawey prius Heredeuę Rinti Luia Jnse pliam Gleu in Persona GG. Dem Hard Sigismundi Skwar skiej Pauli Zabłockiej Mathęo mazowiecki Chmielowskiej Leśniowskiej Josephi Lempickiej Euzę Nicz Lesowskiej Pentowskiej Valentini Przyszewskiej Pauli Skibowskiej Karoli et Stanisłai Turowskich. Laurentij Skibnickiej Mathiae Starzewskiej Mathięj Lisowskiej Valentini Jozefowicz Franciszki Kolbaszyn skiej Bonaventurae Cichowskiej Laurentij Bromirskiej ad Causas suas gliter Omnes et singulas in Omni Judicio uel Officio Rni Majoris Minoriusę Subselij cum quibuscunq; Personis et Occasione quarumcun Jntervenientiar tam ex Actoratu quam Reatu ver Euę et agitanę Lucrdi Defendendi Promouendi Pro cessus instituendi instituendos ac finalem Juris Gradum Deducendi Decreta Suscipiendi et contrarij et gra uaminosi Meanęu Interponendi Juramq; quod eam Animam ad Trigesimum Tritę quę duraturam Roborę suum habituram fall ac Declarat. hac sua pria Lre Jmissa Firmanę Promittens se Jnscribeus in Rnis in omne quod quid per Procu Alter aut gestum aprobat pro super mo Ratho grato et valido suscepturum Stanislaus Kuczkowski Jud Oeuę

G. Mathias Starzewski Burgrabius et Jnsty galen Oeuę Placeuę Sortium Bonor kupowdy vocitato Pinii szczyzna Obligato Possessor in et adversus GG. Martinum Przyscichi vic Notarium Oeuę Gestum Actoratu Eadę Sor tium Similiter Obligato Possessorem et Subnixum Kupo budzki Hęredem maatus eius dni Ex Lusa Jus et quę G Przyscichi habito Jure Obligato super Jmissas Sortes Pinii szczyzna a Jso kupowbudzki Edificia Villanae Curiali tum quoq; Tabernam in Bonis Kraczkowo. Eisę Sortibus Pinii szczyzna adiacenę per sui Possessores teneto dovastare et conflagrare Sauisaid Jnsemi naliores utriusq; Graus deperdere hacten Methodo. Causa actitat Devolutionem Borrar et Quisitionem Eadę per Concessiones vanis Hominibus, ac per so Jpsi promissi Jusq; Jsti kupowbudzki premisso ac si acceptando iguitio Sibi Maneę Sortes Jmissas prout

Segrg

supra expressum est supine devastato in Eam Summa modo Obligato inscripta et in Pacificationem Oneris Jussi Przysiedli conversa ~~sibi Maan~~ dimisit Easque Fundi Pretensiones a Possessoribus tam Obligato quam Tenuto recuperare pro re Fundi spoponidit in Eoque Statu sibi Maanę restituere clarificavit aut nunc Promissa peragere suppliciit quare Sens Maans Obviando Integritati Summae suae, in Obligationem Promissam Sortium expositae Proventuique ab Eaque Sa in correspondenti de injungenda Bonificatione supraexpressam Pretensionum ac aliam Tractu Causae exprimendae pro Re Fundi seu potius sui Maanę iterum atque Iterum Maatur Salva Ejusque Maonis Melioratione seu in ampliori Copia porrectione. Sibi praeclusa.

Mathias Starzewski Burgr Crnę Plocensis [illegible]

G. Joannes Szczyciński in et cum M. Mathiam Dzierżanowski Maatus est ac eo quia Tę Maans licet si in fundamento Cessionis in Cro Visogrodiensi ę 22da Mę Junij Anno 1770vo per Ad G. Evam Dzierżanowską Virginem adultam in rem sui Maanę super Summam Quingentorum Sex Tynę et sextarij Unius in Bonis Juryszewo inscripto recognito Mum Mathiam Dzierżanowski suus Maans pro Judicijs praesenę respectu Solutionis Ejusque Summae cum Provisione concitaverat. et Mente Ejusque Cessionis sibi recognitae Solutionem Ejusque Summae Orlis exoptaverat. attamen M. Dzierżanowski non attento Jure sui Maanę Decretum praesenę in Judicio post subsecuto Comportationem Documentorum et Eorum Comprobationem in Bilsko ę 11ma 8bris Anno praesenti Elabso 1783tio prolato Solutionem non nisi Provisionis ab eaque Summa procuratę Summam vero Originalem circa fundum Br. Juryszewa haerere injungendam cum Injuria sui Maanę lucratus est. Quare Maans sentiens se per id Damnificatum de Recuperatione Ejusque Summae Orlis jure legitimo Personam Sui Maanę Afficiens Meliorationeque hoc in Puncto de Actu supraconnotati Decreti Maatur.

Jan Szczyciński rt.

G. Thomas Swiezyński suo et GG. Apolonie de Kuskowskie
Contis et Justinae Swiezyńska Filiae cum Ctō G. Francisca
Pilichowska matrimonialiter progenitae suae pro Quibus
de Rathihabitione Pacem cavet et se Inscribet Nne Sanus.
prtiter RRvit Quia Ipse Gsum Casiminum Swiezyński Filiastrum
suum in suum verum Ltmum ac Splem Pltem Eligit consti
tuit ac Solleniter ordinat, dans et concedens Eiq Pti suo plenariam
et facultatem et Omnimodam absolutq Potestatem Causas suas
et Absenq judiciarias qlter Omnes et singulas in Omni Judi
cio vel Officio Rni Majoris minorisve Subselij cum qui
buscunq Personis et Occasione quarvis Intervenientiar
tam ex Actoratu quam Realu vertenq et agitanq luendi
Defendendi Promovendi Processus Instituendi institutos
ad finalem Juris Gradum Deducendi Decreta suscipiendi
a contrarijs et gravaminosis Motionem interponendi Jura
menta Attentandi Executiones urgendi alios Pltes in Locum
sui quo ad promovenq Causas substituendi Condemnatio
nibus ex Pte sui ~~et Abse~~ Recognoscenq et Absenq Hoblenq et Obtinenq cum
petient Obiciendi et a Loco standi arcendi Marcas quasvis
ac Summas Decretis quibusvis adjudicato et adjudicanq
levandi de levato Nne sui Rntis et Absenq Quietandi
et Easq si Necessitas exigent pro re Ejusq Contis ac Filiae
in Bonis sui Rntis hereditto inscribendi sivero persoluto
non fuerint Rigores Decrorum extendendi ceteraq munia
verum ac Splem Ltmum Pltem concernenq debito Legis Tractu
et Ordine peragendi et exequendi promittens se et
Inscribens Jq Rnus id omne quid quid per Pdictum
Splem Pltem suum, ~~aut ab~~ actum gestum constitu
tumve fuerit pro Ratho gratho firmo ac Valido susce
ptarum et in nihilo contradictum fore idq sub Da
mnis Tribus pro quibus Cto respondebit suis
cum Posteris.

Tomasz Swiczyński

Vacuum

Vacuum.

Actum in Supremi Termini Abeg Smilen Pere-
una cum Continuatione autorum causarum Origi-
nis in Diem hodiernam Trinitatis Sta Ria ante
Festum S. Hedwigis Viduae Electae Deo sata Feliciss
die 12. Mensis Obris Anno Dni 1760.

Coram Mis Adonico Vi Woiewodzki Subjudice
Locum Tis Mis Joannis Tomaszewski Judicis Loci Posnan ad
Tribunal Regni ac Terra Dobrinensis Judicis Deputati tenen Petro Ru-
dowski Camerario In Locum Eiusdem Jm. Judicis Electo Subdelegato Jurato Locum Mis Subjudicis prosidentis Fran
ciscus a Cestkowo Cestkowski Notarius Terrestribus Pla
citis.

Suscepta Mis actoris Amplitudine, G. Simonis Rudowski
ii et cum Testa Tamatum Gasparum Krajewski Civem Posnan
ien per Ipm nisi mul cum G. Joanne Wolinski Suo Mandatario
Lucrativis Dissuadionis Postponitionis, eximdq Mihi Legis Trans-
gressionis. ~~Mihi~~ nunc autem in Earu Causa inter Se Mandatum
et Eumdem G Wolinski Juxta ut Judicium versetur Testimonium
in Prejudicium Sui Mandatum velle Depositionis Lucre
Mandatus, do non admissione Eiusdq Tamati Gaspari
Krajewski ad melioratum Testimonium in Causa simul.
Cum Tamatum Krajewski respicientq Citatum atq citatum
Mandatum

Szymon Rudowski

Nos Valentinus Szaholski Sum et Alis Hedwigis de Wolskie
Comitis Sua Nre cone Mn. Thomam Wolski et Joannem
de Laniewskie Juniorem Congos Absentes Contra Parentis
Solemnissime mandat in hunc modum. Quia Jus GS Wos
Tuscy Congos tam per Se Ipos quam per Subordinatos Ser-
vientes ad subsequendum Mandatum cum Absente Contestes
Eos Annubia Stimulantes post hanc Subsecuta
Annubia Se Mandatum in Domo sua cum Absente
Conte Locatum res varias Inventaria Mandatum pri-
mis ad Se suscepisse, Factaq Summarie Inventa
Mandatum cum Absente Conte in Domo Eod ~~de~~ Mandatum
ac Conte Mandatum ad Labores per multos evegisse
Inventaria Mandatum primis Laboribus magnarum
S. Mandatum varios violentias Effecisse Pecunias
per Mandatum primis Tres Mille pro Stolis Sotis
Bis Vicesimis Centum Reginalis Secundo Quia Tur

Quia

Aureorum hungaricalium et Duodecim florenorum Polonicalium pro Pari Bonum
discrediti ac conservandae Conti suae dati et per Eandem
Contem Matri suae itinere ad conservandum porrecti Ipse
G Wołoski a Maanae omino accomodare voluit
et dum Maanus Eius non accomodavit Ipse G Wo
łoski suum Maanae et Absenae Conte filia sua
varias Collesiones quotidianae percepit Se Maanae
aliquoties concussit et post pululamae Easae Maanae
Pecunias in Arca Maanae occlusa apud Ipsum extantem
existere securi Absenae prout nunc Maanae Eamque Arcam
in Ptes consecavit hacce in Arca non reperiendo
Pecunias nonnisi Scra Maalia Oned Ex Variis
Creditoribus debitis ac alia authta Documenta inter
cepit non desistendo. Ac hocce suo Temerario Pro
gressu, de Eadem Pecunia serio Contem Maanae ubi
nam sit investigavit hocce in Tempore Eadem Gsa
Wołoska Mater Eius Marito suo Maanae Pecunias
Ei tribuit Ipse vero G Wołoski Easae Pecunias rece
pit et Utriq pro Commodo sui convertenent
insuper res varias et Quottas ac Inventaria seor
sivo Regestro specificamae Maanae et Absenae Contis
propria in Domo sua detinent Sibi Maanae
~~tribu~~ extradere recusant Se Maanae ac absenae
Contem e Domo sua alienarunt Dotemq in Sa
Quadringentorum florenorum Polonicalium post Absenae Contem Maanae
Contractu Sponsalium cum aliis Documentis inter
cepto constituto persolvere non curant Ipse Maanus
cum Absenae Conte nunc elaborato Pane vivere est
adstrictus quare Maanus sentiens Se magno
pere injuriatum et a sua proprietate per potentiam
nescitur quo Titulo in Personam sui usurpatum
Injuriatum de recuperatione Documentorum Sum
mae Inventariorum rerum lunaeq Solutione Dotis assignatae
atq irrogamae Panis pro illicito Progressibus lunaeq
refusione Damnorum iterum Iterumq adhaeremus Maan.

cum

coram Actis Crcum Plocensem Fra 2da pt Fm S Laurentij Martyris Anno 1782do per Sc Maanem cum Ipso facta Maatur

Valentij Sąchocki rt.

Suscepta Mao ex pti Comparitione M Clementis Kozłowski Jm. Andreae in Zamość Ordinati Zamoyski Excancellarij Rni Splis Pltis Nne Ejusq Jmci Principalis sui cum G Mathiam Malanowski rne per Eumq quaesito quoq a quae Persona Jure Jm. Ordinati Zamoyski ad Judm p senem Districtus Trno suo vexatorio indebite Agravationis de indebita itq vexa et nullitate Ipso cujusq quaesiti Juris facta quae dabitur in forma latior

Clemens Kozłowski

Suscepta Mao ex pti Comparitione M Clementis Kozłowski Jm. Andreae in Zamość Ordinati Zamoyski Excancellarij Rni Ordinis Albae Aquilae Ordinis Splis Pltis. Nne de nullitate quarcq Literar per M Martinum Czosnoski Pincernam Drohiczensem ante hac Br Tractus Biezensis Ejusq Jm Zamoyski proprietr et Haereditr Commissarij et insimul Pltis ad Mcum Michaelem Kuczborski ad praesens Dapiferum Raciązensem Br Chromakowo Haeredem Stanisw Gubernio Br Biezensis in Praejudm ac subditi Br Moynowo et Swalecznie ad Bona Tractus Biezensis spectans nulli Juri nec summae M Czosnoski unquam subiectr. directr modo primum ad Notitiam Maanem deventar Cassaonesq Eadem a prima ut pmissum est Notitia adhaerens Maoni in Ao 1773ho ex simili Negotio Causa et Motivo Mci Czosnoski eveniens facta quae dabitur in forma latior Clemens Kozłowski rt

GG Joannes Antonius Franciscus et Valerianus Zorawscy
Fratres inter se germani sani pr̄liter RR Quia Ipsi
Glm̄ Ptiam in Personas GG Sigismundi Skwarski
Michaelis Miłobędzki Hiacinthi Przedpełski Ma
thiae Mazowiecki Pauli Zołkowski Chrisostomi
Zieliński Francisci Kołoszczyński Melchioris Mie
czyński Bonaventurae Ciołkowski Laurentii Sokol
nicki Ejusq̄ Nnis Bromirski Bartholomaei Gutowski
Pauli Sułkowski Joannis Szczepkowski Caroli
Tarowski ad Causas suas gliter Omnes
et singulas in Omni Judicio vel Officio Rni
Majoris Minoris et Subsellij cum quibus-
cunq̄ Personis et Occasione quarvis Interve
nientiae tam ex Actoratu Quam reatu vertan̄
et agitan̄ Quam quinq̄ Ptiam idq̄ ad Triennium
Integrum duraturam Roburq̄ suum ac Valorem
habituram. Jus Rntes volunt et declarant
his suis pr̄libus Rnibus pmissa firmam̄

Jan Zorawski rt.
Antoni Zorawski rt.
Franciszek Zorawski rt.
Walerian Zorawski rt.

GG Suscepta Ptiae ex pr̄li Comparitione G. Bernardi Ostroski
Nnc et ex Spli Commisso M Antonij Rzeszotarski Vexillifer
Exercitus Rni ad pseus infirmam̄ idq̄ de nullitate non nullor
Punctor in Submissione quadam per Mam̄ Mathiam Kurz
borski Ensiferum Ptae ad velle sui formato et ad quoddam
Interesse suum ut supponit cum Mo Stanislao Cieszyński
Dapiferum Posnaniae interveniens ~~affectuate~~ affectate regulata
per Mam̄ "quoq̄" Principalem ob facilioram et citiorem receptionem,
Membranae nuda pro conficiendo Intercisa nuptiali circa elo-
cationem in Matrimonij vota cum Old Mae Mariannae
Rzeszotarska Filiae suae Eius Mo Cieszyński sub Dominio Sere-
nissimi Regis Bonissae residen̄ ad Solam Mi Ensiferi Posnan̄
Solicitationem concessae cum Subscriptione Sui Mam̄ Principalis
et M Ensiferi ac aliar Dignar Personar pro tunc praesen̄ datae

apud

apud Eum Mcum Ensiferum, dein manens et post multas requisitiones, vix non prodem ~~praeterita~~ reddita ati nihil scripti praeter vacuitatem et Subscriptiones, continens ita nec in quopiam per Mcum Ensiferum, quibusque expressis et assertis Punctis post subsecuto sine ulla prole Filiae Fata Sui Maanae Principalis obstringere valens, non tam libenter quam reverenter in ~~Summa~~ Chermna die 5 Augusti Anno praesens subscripta, appositorumque aliquod ex ipsa Maanae Principalis eveniat Praejudicium aut nociva invalidis Providentiae Integritati Substantiae suae tempestive facta quae dabitur in forma latior.

Bernard Ostrowski rt.

Suscepta ~~Mtio~~ Prae ex prti comparitione GG. Petri et Casimiri Paprockich suis et G. Jacobi Paprocki Fratris sui germani Nne in et adversus Mcos Barbaram de Borowskie, ~~Ob Mtio~~ Relictam Contem Viduam Matrem tum Franciscam et Joannem Tribunicae Siepraeae ~~Fratres~~ Fratris inter se germanos Zglenickie Filios Nne per Ipsos suis Maanae et Absenae ~~Damnum Inventarium~~ Fratri Damnorum Plurimorum in Frumentis et Pratis peractionis suisque autem Maanae Inventariae in Fundo Maanae et Absenae proprio pascere denegationis suisque Maanae et Absenae se se Opponens Laesionis Diffamationis Postpositionis ac aliarum Violentiarum et Oppressionum Inquisitione probatae facta quae si opus fuerit dabitur in forma latior.

Piotr Paprocki rt.
Kazimirz Paprocki rt.

Illustris Admodum Rendus Josephus Przedpetski Decanus Siepraeae ac Mensionarius suo atque Confratrum suorum Nne Cenae N. Laurentium Tucholski Mantuscit in Eo Quilibetsi Summa Trium Millium Flor. Pol. in Bonis Zakrzewo haerens in Custodia et Attendentia Conventus Siepraeae Virginum Monialium Ordinis S. Benedicti pro Capella Inscripta extasse liquet Idemque Conventus Vigore Dni Judicij Siepraeae in Ao 1774 inter Eundem Conventum ab una, et M. Zakrzewski Pontatorem Siepraeae Pte ab altera emanati onerare

quietatione

Quietatione coram Actis Crenę Plocenę in Trno satisfactorio in Prnam M Zakrzewski Rnita Censum in Capellam dispositum levasse videtur attamen idem Mis Tucholski Nullo habito a se Maanę et absenę Jure Petendi se Maanę et absenę Confratres pro solutione pensionis ex Censu a premissa Summa in Capellam pvenienę per eundem Mlem Tucholskiae si circa exercendam hanc Capellam ante institutionem Sui Maanę et absenę servitia obeunę, se Maanę et absenę pro Judicijs Anteactis Concitare psumpsit, ibidęq Decrum Compertutionis quietationum, cum in curia Sui Maanę et absenę lucratus est, Quare Suus Maans Suo et absenę Confratrum, de Melioratione ejusdem Decri ac regulandę Pretensione ejusdem Mis Tucholski ad Conventum uti Provisionem et Attendentiam super pmissa Summa habenę, nec non decernenda in Competenti Actione, liberationeq Sui ab impetitione iterum iterumq Maatur.

Josephus Przedpełski Decanus Mansionarior Coll: Sieprcen Procurator mpp

---

Videatur hoc loco Oblata Decri Condlis in Fundo Bonorum Sniedzianowo inter Gsas Malanowskie ab una et M Zboinski Pte ab altera per offm Camerariatus Trne Plocenę Lati prout extat in actis

---

Suscepta Mao exprli Compositione Ulci Josephi Glinowiecki in et adversus G. Josephum Zakrzewski me per Ips non edito Sibi Maanę ullo Termino. Condemnationem super se Maanę nescitur quibus ex Motivis in Judicijs Crenę Obtentionis. Quare Maans de nullitate Ejusq Condemnationis uti illegaliter et sine edito Trno ceptae Cassaoneq sine Pacis Ejusq Facta quae dabitur in forma latior.

Josephus Glinoiecki mpp

Actum in Sepre in Terminis Communibus Tribus Plocensi Fra 6ta Ipso Die Fti S. Hedvigis Viduae Electae Dei scilicet Die 15ta Mensis 8bris Anno Dni 1784to Celebratis

---

Judm ~~Tre~~ Praesens Trre Plocensi ad Oblationem Mci Josephi Glinowiecki Vexillifendae Nationalis Obdukcionem certam inferius annotato reproducens ad Acticamen Actisq praesens Ingrossamen suscepit in Tenore sequens, Działo się w Mieście Raciążu w Domu sławetnego Piotra Chomki Woyta Miasta Tegoż Dnia Szostego Miesiąca Lipca Roku bieżącego 1784go. Urząd Miasta Raciąża Wuytuski Ławicki widział Razy zadane u Szlachetnie Urodzonego Jmci Pa Jana Sułkowskiego Administratora Gierzyńskiego WJmci Pa Piotra Rudowskiego Komornika Ziemi Płockiego y należycie ad Acta Civilia przyiął nayprzod Raz nad Czołem na prawey Stronie przecięty do Kości Mugi na Półtora Cala od którego Razu Sukienie y Pas Krwią spryskane Czapka także Krwią zbroczona o które razy będzie czyniona Protestacya przez tegoż Jmci Pa Sułkowskiego Administratora w Księgach przyzwoitych ex Actis advocatialibus Civitatis Raciążensis resonum Antonius Rubinkowski Notarius Juratus manu propria Locus Sigilli Civitatis Ejusdem Originale Ejusdem Obdukcionis praevia Judicij sui Quietatione Jmci Offerens denuo ad se recepit.

Josephus Glinoiecki

Videatur hoc Loco Traditio Swierczyńska ex instantia G. Petri Rudowski protunc Burgrabij Crenae Plocensis super Oves G. Osiecki expedita.

Judm Praesens Trre Plocensi in Sepre ad Oblationem Mci Joseph. Glinoiecki Contractum certum inferius specificato reproducens ad Acticamen Actisq praesens Ingrossamen suscepit in Tenore Sequens. Między WJmci Panią Stanisławem Andrzejem dwoch Jmion. Kuczkowskim Sędzią Grodzkim Bobrownickim Ziemi Dobrzyńskiey niegdy

Wo

W. Xiążęcego Kwarciańskiego z Lesznie Pana Marcyanna Lasocha matrimonialiter Spłodzonym Synem do dr Gierzyna y Gierzynka w Woiewodztwie Podlaskim a Powiecie Bielskim leżących podług Kopcu swoich Possessorem z iednej a Wmu Panu Piotrowi Rudowskiemu Komornikowi Ziemi Podlaskiej niegdy Imci Pana Jana Synowi z niegdy Urodzoną Magdaleną Lesniowską Małżonkami Spłodzonym z drugiey strony stawa Kontrakt. Zastawuy w niżey opisanym sposob. iż wyrazony Imć Pan Kwarciański wzmiankowane Dobra Gierzyno y Gierzynki oddaie Oprócz Karczmy chrzesney one iuż w znacznych Summach przez siebie oczyszczone do reszty wedle Obowiązku Dekretow za padłych oczyścić Temuż Imci Panu Komornikowi w Zastawna do Lat Trzech apotym od Roku do Roku aż do wypłacenia niżey wyrażonej Summy wypuszczo Possessya albo za Summę Dwadzieścia Sześć Czterysta Tysiąc Złotych Polskich tłocie tym sposobem Imć Pan Komornik W. Sędziemu wyliczy a nay przed samą Summę Dwieście Czerwonych Złotych Złotych Pol Trzy Tysiące wynoszące Sześć set wynoszącą do Kalk W. Sędziego liczy, na mocy Summę Trzysta Czerwonych Złotych. przez W. Ludwika Lesniowskiego Chorążego. Kawalerzyi Nadwornego Sobie Sukcessorem zeznaną Dnia 21. Miesiąca Czerwca Roku przeszłego 1703 Tego zapewnio na przez Dziesięcim Czerwonych Złp iuż złey Summy przez Siebie do wyrażonego. W. Lesniowskiego odebranej do odebrania uległe y W. W. wszelką do powiększenia leżę Summy przy oddaniu Sukcessu na Rok W. Lesniowskiego Temuż W. Lesniowskiemu dwa y zupełne złewa Złotą Czerwonych Lesniowski po pierwszego przyimuie y złych Obydwoch W. Imć Pana Komornika Sposobu kwitnie Contractu reszte zaś Summy za Sędziemi to iest circa rem gressam in Forma Juris Obligacyi Insuper przed Kwestią Dziesięcią w Bielsku blisko przypadającemi ac Complementum Summy Dwadzieścia Sześć Czterysta Tysiąc Złotych Pol W. Imć Pan Komornik W. Sędziemu doliczy zaś

W.

Wm Sędzia Ostroga Sobie iż Dybry We Zabrzezwcy Dobr
Gorzyna y Gorzynka Dzieciom zepsuli Sobie za prawem
Summ We Sędziego odebrali w Possessyą Gorzyny ktore czas
Jmć Pan Komornik na Niedziel Szasc zawiesowany odebrawszy
Summę na Zastaw przez Sobie wyłożoną z Possessyi ustąpić
Dobr Gorzyna będzie powinnen za Jmć Pan Komornik pro-
cesow Sobie Summy leże na Zastaw We Sędziemu
wyłożoney pod Expirium Grodzkiey lub Summ na Dobrach
Gorzynie We Sędziemu służących lub z Dobr Zornik
w Zeczi Dobrzyńskiey leżących ubi res vindicari possit
Wolno we Windykowania przyrzeka ma ostatek We Sędzie
w Roku pierwszym zaraz[em] Possessyi Jmć Pan Komornika
do Dworku Pana w Gorzynie będącego. Sco Samplow y
z Drzewa swego przez Lepienki y Dachu Szop Oddawać
y z Komora przybudowawszy Stayan oraz y Podłogę w Izbach
teraz Mieszkalnych. z Darcie podrzeć Stayan y Oborzanie
wyreparowawszy przez Dachu Dziewięcinę do Kwadra Bilkowego
w Lwocie Zł Dwa y wrzucić We Jmć Pan Komornik Stayan ley
y Podsyceniu ze wsi należących do Skarbu Oddawać a przy
wszystkiey ostatnie kwity z wypłaconych Dziewięciny y Podymnego
We Sędziemu powracać Exekucyą wszelką
dla We Jmć Pana Komornika We Sędzia na wszystkich
Dobrach swoich rzeczy y zastępować Obowiązuje się prawną
z Dobr Gorzyna wynikaiące na Siebie bierze nadto Jmć Pan
Komornik Luchi do nadzwyczaynych Rzeczy przemysłu
ma Zasciany w ley Porze ~~tak~~ w ialuicy bierze oddać Jego
będzie Obowiązkiem a We Sędzia Dobra Gorzyny w Exilia
Jo Jana Skrzetuskiego Nawrzania Roku teraźniejszego w Po-
sessyą niezawodną Jmć Pana Komornikowi oddać y Possessyą
Urzędowną pozwolić będzie powinien Awizacya na Niedzie
Dzienny przed Wschodem y Rumacya Niedziel dwoch cum
Obedientia Sabbatina Jmć Pan Komornikowi ostroga się Zdarzyło
Kontrakt y w nim opisane kondycye Obiecuie Strony zaś
y utrzymać pod Rygorem Prawa y Szkodami Ziemskiemi na
wzaiem Sobie przyrzekaią w Czasie Niedotrzymania Jednej
We Stronnego Stanu gdy ad bonum causam Summę Sobie Ubezpie
naznaczaią na co Stronami wdawnemi podpisuią Działo się
w Lipalowie d 4go Miesiąca Maia Ku 1704go Stanisław Zwer
kowski Sędzia Grodzki Bobrownicki Ziemi Dobrzyńskiey manu propria Rodz
Kuchowski Komor Ziemi Włodz Stanu ppria Valentyn Jeżewski Bar.

grat

Grodzki y Inferyatski Ziemi Płockiej przy tym będący manu ppria Antoni Jodłowski przy tym będący manu ppria Joseph Szymkowski Assessor przy tym będący manu ppria Proces Contradictorius mi Biskupo Płockiemu per Dnm Regentem scilicet de 10mo die Maij Anno Dni 1784 per Ultras Płocz est approbatus et Ratificatus quod testatur Sigismundus Niewarski Camer Dnis Płocz manu ppria. Originale Ejusdem Contradictorium Je Offerens do ad Judicij sui Quitationem dimittendum ad se recipet.

Josephus Glinowiecki

M Josephus Hamerski Collegiatus Varsoviensis Sacri Capitoli Dobrzinensis Canonicus primus Procedens Quod Dnia przed Urzędem Głem in Personas MMc Gsod Martini Gorczewski Petri et Ignatij Brzyskich Nicolaj Baczynski Alexij Jasinski Francisci Rogulski Alberti Cockowski Joannis Zielinski Sigismundi Niewarski Pauli Jodłowski Matthiae Mazurowski Bonaventurae Padlewski Melchiorris Miączynski Francisci Wolszczynski Stanislai Przedpełski Laurentij Schustnickich Caroli et Stanislai Turowskich Thomae Zielinski Josephi Lempicki Ejusdem Nnis Joannis Niedrowski Ejusdem Nnis Szczepkowski Pauli Jodłowski ad Causas vocat. Judi Alberti Brochocki Ignatij Lempicki Matthiae Mazanowski Jacobi et Stanislai Ligowskich Dismae Pelczynski Alberti Gorski ad Causas istas Judiciarias Głis Omnes et Singulares in Omni Judicio vel Officio Rei Majoris Minoris Sedentes Quemcunque Personis et Decretis quodcunque Interventiat taxas ac Relatu quarumcunque Citationum et agitandi Recedi Dependendi Processus Instituendi instituti ad finalem Causae Gradum Deducendi Decreta recipiendi a contrarijs et gravaminosis Motum interponendi Justa Attendendi Executiones Urgendi Condemnationibus ac Pleni Antis et Absens super quocunque Objecto vel Obstinae Obiicendi et de Loco fugiendi Arcendi Committendi se et inveniendi Je Dnis Actis Absens id Omne quod quid per Judicem Actum Gestum cum Attinentijs Juxta pro Ratio grata firma ac valida recepturus et in nihilo contradicturus sub hac sua pri Recognitione promissa firmaque Ejus et Dnm. Francisci Succamus Jo Rie Mattis et Michaelis Glis Exercitus Rei Actu Tractuum germanum Assessoris Sac. Regiae Mtis Sec.

JW. Ignacy Jaworski Sumiecki S. Dr

Mlis Rui Glis Providus Petrus Przybyłowicz de Bledzewo
Authus et Jurato palam Rvit Quia Ipse habitis secum
Mlibus Antonio Lisicki et Alberto Zglenicki gratia evidentioris Testimonij sibi assumptis ex Offsa Requisitione G.
Stanislai Zołłowski Notarij Camerae Nieszaviensis Thesauri
Rui fuit in Bonis Romałowo, Die hodierna apud G. Ignaticum Białoskurski et ibidem condescendens. Oves Laboriosi Stanislai
Ovillatoris. apud Eumdem G. F. Białoskurski promias commanentes
praevenit arestavit et de impositione Ejusdem Aresti
notificavit. de quo praesentem Jcae Mlis. fecit Relationem.

Jcae Mlis qui supra palam Rvit quia Ipse habitis secum
Mlibus Casimiro Bronowski et Antonio Lisicki ob
evidentius Testimonium sibi adhibito ex Offsa Requisitione G. Alberti Zglenicki fuit in Bonis Romałowo,
die 26ta Mae 7bris. Anno praesentis et ibidem condescendens,
in hortis. in Sorte dicta Gieszkowizna M. Antonij Zglenicki Tribunicae Sieprensis haeredito sito Olerum varij
Generis per medium Stadij Sulcos Sexdecem penitus Ef per G. Ignaticum Białoskurski effossas. iam vero in Octo Sulcis
solummodo. per Ptem Eaeae Olera extirpata vidit
et debite conspexit de quo praesentem Jcae Mlis fecit
Relationem.

Jcae qui supra Mlis palam Rvit quia habitis secum
Mlibus. Alberto Zglenicki et Antonio Lisicki gratia
evidentioris Testimonij sibi adhibito ex Requisitione
Offsa M. Antonij Zglenicki Tribunicae Sieprensis fuit
in Bonis Romałowo Die hodierna in Loco dicto Szafosty et ibidem
condescendens. Tamen Prata Longum 35. Passibus. lata
vero 14. Passibus. per G. Franciscum Umiński
consecuta et in Usum sui conversum, vidit
et debite conspexit de quo praesentem Jcae Mlis
fecit Relationem

G. Alberty Pigłowski Nrē et appli Commisso Mi Aulmy Zgłowiensi Tribunicę Supremu in et adversus G. Franciscum Ostrowinski maaz in eo Quod Je G. Ostrowinski novell quo Jure Pratum in Loco dicto Stopolky ad Bona R. Romałowo Mta Sui Macuę Principalis hereditę partim sibi appropriat. Feenumq ex Eoq Prato per Spatium Trium Annor consalcavtravit et in Usum sui convertit Sibiautem Macuę Collectis nem Eiusq Jesui Ostrowinski denegatę minime consideravit immo a se repulsus Quare sui Macuę Principalis de Mogili Ostrowskie superius specificati Prati Restitutionęq Provocatus ex Eoq Triennali percepto Irrogatumq Pœnis pro violenta Adeptione Ejusq iteratum atq iteratum gravam sollenissime maaz salvis ac Jure salvando

Woyciech Pigłowski Nr

Judm Tre Ipsum Trē Placuę in Scpto ad Oblationem G. Martini Matanowski Advocationem Instrumentum Manuq G. Camerini propria subscriptum reproducens ad petitam Actisq Ipsum ingressum suscipit in Tenore sequente Ipse Camerariatus Trē Placuę Mense Decreti Judicij Trium Placuę in Plocien et Sua Mensa et anni curręnę Inter Mros Debrowskie ac Jrem Relum Florianum Jaroszewski Prepositum Ruppu ab una et Mros Lucam Moszynski Subdapiferum Radomsk et Symphorosam de Wszerzchie Bongo Ple ab altera ac Manum Franciscum Gorkowski Pincernam Bellzense ac alios Senatores Ob Jtrm Reli Stanisłai Dobrowolski Prepositi Supremi Ple à Curia emanati Contentum in Ordine Obligationis Summam Vati Ob Judicii Reli Dobrowolski derelicti ac Ecclesiasticis his Curiæ Judicij aut Officij Camerariatus ad Oppidum Plock captato Tempore determinatum Finem Ejusq Condnis pro die 6ta Mensis Octobris Anno Ipsum ventura determinat et Ple de adventu Jbus sui Ipsum Advocatum notificat Datis in Castro Plocien Die Decima Secunda Mensis Anni Anno Dni 1704to Petrus Rudowski Camerarius Trium Placuę Manu propria Originale Ejusq ex Officialis Judicij sui Quietatione Danem ad se recepit.

Marcin Skulimowski Pincerna

Videat hoc Locum Decretum Condke in Trib. Bonor. Wiz
bicz. Inter. Illmum Stawiarskii ab una & Mos Luberadzkie
ab altera. Pte per Offm Camerarialy Trc Plocens pro
lati

Judex Dcus Trc Plocens ad Oblatum p. M. Josephi Glinowiecki
Jnnum Mandat. Instantis annexa Reproductione ad Acti
canc Actricis Pcus Regressum suscepit in Causa
sequentem Ja niżey wyrażony zaświadczam bym Ney
plem moim iż Causę od Wo Jmci Pana Ludwikowskiego
Jmci Pana Ludwika Zeca Stuego Płockiego pożyczonym Sposobem
na wdawną potrzebę swoię Czerwonych Złotych Lecz
set dicis 1500. a to na zapłacenie Długu swoiego
Jmci Panu Tadeuszowi Brzezińskiemu dla Lat Trzech
ponieważ Temuż Wo Jmci Panu Ludwikowi przyrzekł
w Dzierżawę Wieś moię prostymowiałną Smiełowo
na lat Trzy y zaraz z Dzierżawy mnie należący
potrącał sobie będzie Procent Czerwonych Zło
tych Dwadzieścia Pięć corocznie a Ja circa Cupi
dalium obowiązuię się oddać bez Zawady
z zupełną wdzięcznością na Tydzień przed swiętym
Janem bez Czerwonych Złotych Pięćset in Capa
nieoddania Jmcia Ubiquinamum Woiewodztwa
Płockiego oznaczam na co dla lepszego Ucwie
rdzenia Tego Aktu mego ręką własną pod
pisuię się Działo się w Płocku Dnia dwonastego
Czerwca Roku 1704go Zbiński
~~Kanonik~~ Cathedralis Płocki ~~ma~~ Kanonik katedralny Płocki
mam propria ręka Jmci Pana Ludwikowskiego ~~Jmci~~ Jego mo
cią ~~ma~~ gotowe gotowiznę wypłaszczonych Dobr więc ia
bez Summy Wo Jmci Ludwikowskiemu Ucmod Zeu Płockiemu
Zwyż wyrażoną Czerwonych Złt 1500 Zabespieczam na
Dobrach moich Silwestrach w Woiewodztwie
y Powiecie Płockim leżących na co się wła
sną podpisuię Ręką Działo tegoż samego Dnia
Dnia Szostego a Junij 1704. Ignacy Antoni Zbiński
Orderów Polskich Kawaler, Canon. Płocen. Originale
Egzas Jón Jo Dnia Ludzkowe Judicij sui Je Offerens Decretum ad se
recepit.

Josephus Glinowiecki
Actor

Actum in Sieprc in Terminis Communibus Tribus Plocum Sabbo pt Tm Sae Hedvigis Viduae Electae Dy ipsa scilicet Die Decima Sexta Mensis Octobris Anno Dni 1784to Celebratis

---

MRG Providus Josephus Przybyszewski de Rozwozino Authus et Juratus palam Rect Quia Ipse habitis scenis Nobis Cypriano Budny et Alberto Rutkowski gratia evidentioris Testimonij sibi adhibitis ex Requisitione Offsae Illis Mci Xaverij Zboiński Castellani Rociązcen Ordinis S. Stanislai Equitis fuit in Bonis Rozwozino Cieszki Sinogury Dąbrowice Rynowo Tadajowki Dziewy Zarnowizny Brudnice et Sortibus in Rzezawy Die hesterna Actum hunc praecen et ibi condescendes Eum Illrem Mum Zboiński in Eam Bona Rozwozino cum Altine Intromisit Investivit et in pacifica Possessione Nemine Impugnante nec contradicente reliquit de quo Pscen Jus Mlis fecit Relationem

---

Suscepta Mao ex pli Comparitione G Theodori Nadratowski suo et GG Augustini Jacobi Joannis et Michaelis Fratrum suorum germanorum Nadratowskich Nre in et cone G Josephum Dębski rne per Ips in Vicinitate secum Maane et Absene commanendo Violentiae et Oppressionum peractionis Inventariorum sui Maane et Absene nullis in Damnis nec in fundo Ejusque G Dębski proprio extane ex Fundo sui Maane et Absene proprio Expulsionis et sui autem Maane et Absene se se Opponere laesionis Diffamationis Postpositionis irrealium Obiectionis ac aliae Violentiae et Oppressionum Omni Inquonum genere probante facta quae dabit in forma latior

---

Suscepta Mao ex pli Comparitione Nlis Antonij Długokęcki Nre et ex Spli Commisso G Mathiae Wolski Dni sui cone G Ignatium Kulpiński rne per Eum accepta Syligine, a sui Maane Principale

Centum Triginta Aureis Monetae Varsaviense quam quae
Sylig'neu Je J kulpin'sli Godani pend-finita Hyemem
Discendere spopondit Attamen Leo sue Apeuxauny
Eaeue Sylig'neu posteriori Tempore licet diuendelit
d enim rex hanc Discenditionem uti pili Fretis inja.
riae intendit de Vindicaeue quod omnium tum ae
-tendens Intuitu Electionis Regis Nre quo supra
Maaj Offerendo se ~~de hoc~~ Je in omnibus Jure
adiuneus & Vindicaturus fore.

Antoni Długoszowski Vt.

Susepta Mco aprili Comparitione Mri Francisci Ko
zicki Camerarij Terris Cracouiensis Bonor Grabie
Haeredis Dnm Jum Infidelis Judicij Hayzyk Falu
bacuer Praedict Vr Arendatoris, cerne Nos Antonium
Parcelum Stanislaum de Nauonum Felix Mordzelski
nec non Felicianum Ligenski ac alios Fratres Cauue
Specificatos vne per Eosdem Infidelis Judicij Arendatoris
circa requisitionem Eiusdem ac Bonis Grabie
ad Bona eiusdem Aufugae Oppressionis Commissio
nis Vrtmor Insticiuna Excommicae Interceptionis Leo
sionis Dr ac aliar Injuriar & Oppressionum
Omnimoda Inquisitione probatis, peractionis Facta
que debite In forma talis ~~Offerendo se~~ in omnibus
juxta Jure. Franciscus Kozicki ~~Vlr~~

MRg Providus Stanislaus Kazimirski de Przerada magna
Actor & Juratus palam Scit Quia Spd habitis se
cum Mbis. ~~Bernardo~~ Reinardo Kuyssinski & Theodora Gdratowski,
gratia eundem Jesti monij
sibi adhibitis, ac Requisitione Offa G Petri Witkoski
Just in Przerada magna Fra Cta pte Dni Rogae
nuem & Jtem condescendens, in Agris, dicto Brzecho
wizna Eiusq G. Witkoski prosmis. Metas. Perpreta.
tum Eiusq G Witkoski Assignauit per Gtosephum
Debski diserarid Jtem in altero Campo, similiter dicto
Brzechowizna similiter Deq diserarid. Jtem, in Fer
tis Cmis Brzechowizna similiter diserarid Jtem.
in hortis. Eiusq G Witkoski prosmis similiter Me.
tas diserarid. Jtem. Pratum Eiusq G Witkoski prosmis

passibus duobus. insepto et Jurido G. Dębski adjunctum vidit et debite conspexit de quo praesens Ejusdem Mtis Relatio

Suscepta ~~Mae~~ Prvo expti Comparitione GG. Francisci Uminski et Antonij Borowski Burgrabij Crem. Plocen. suis et GG. Salomeae de Borowskie Contis Matris Marianne et Theresiae Filiar. Uminskich Jacobi Zglenicki Francisci Kurowski Mathiae Thomae et Josephi Borowskich Sortium in Bonis Zudlowo Zuki et Zegadly Haereduck et Possessorum Nnibus cum GG. Adamum Parentem Laurentium et Martinum Filios Albertum Parentem Laurentium Filium Joannem et Agnethem de Uminskie Invicem Conges Parentes Valentinum et Gasparum Filios Zglenickie Bartholomeum et Petrum Koziorowskie ac alios Tractu Causae specificamus ~~su~~ me per Ipsos sese Maam et Absem Damnor. plurimor. in Frumentis et Pratis Inventarijs suis et consulto impulsis et sine custode vagam peractionis Agror. ac Antiquo ad Bona suor. Maam et Absem sine ulla controversione, spectam ad Bona ~~Cons~~ ~~GG~~ sui velle, ademptionis Inseminationum, varij Grani sine Consensu suor. Maam et Absem in non nullis Locis, collectionis, suor. autem Maam circa praemissa sese Opponem Laesionis Diffamationis Postpositionis, Quare sui Maam et Absem de Irrogam pro praemissis super Ipsos Poenis. ~~ille~~ de indebitaq Ademptione. ~~p~~ supraexarato agror. iterum atq iterum Maam Offerendo Jus Maailes ~~et~~ et Absem in praemissis jure acturos fore

Franciszek Uminski rt.
Antoni Borowski B.C.P. m.p.

Suscepta Prvo expti Comparitione GG. Antonij Borowski Burgrabij Crem. Plocen. ~~suo et~~ et Francisci Uminski suis et Gsor. Jacobi et Joannis Zglenickich Stanislaj Pauli Valentini et Joannis Lukowskich Petri et Bartholomaej Koziorowskich Nnibus cum GG. Albertum Parentem

Laurentium Filium Zglenickie atq Honestum Joannem Ovillatorem mc per Ipsos et quae per GG Albertum Parentem et Laurentium Filium Zglenickie et Honestum Joannem Ovillatorem post finito Hegemem ultra Proportionem fundi plus quam cum Quadringentis Ovibus sine consensu totius villae Bd Zudlowo Zuki et Zegadly virtute contractus Eiusq Ovillatori ex stercorisatione dati pro aestate susceptionis et sibi Proaeq ac Absenq nullam recompensam ex pascuis Eisq velle Tributionis per idq suor Proaeq et Absenq non nostrae Injuriaonis qui nimo Laesionis Diffamaonis et vita privare appro missionis de injungenq itaq Bocaone in Promissis idq adhaerendo anterioribus Maonibus Jactaque dabitq in Forma Satior.

Antonius Borowski B.L.P. mpp

Franciszek Uminski etc.

MRG Providus ~~Michael Jaw~~ Michael Jaworowski de Chyczen Authus et Jurato palam Rvit Quia Ipse habito Secum Nlibus Petro Gierzynski et Nicolao Koziorowski in evidentius Testimonium sibi assumpto ex Offsa Requisitione GG Antonij Borowski Burgrabij Crecq Plocq Francisci Uminski Jacobi et Joannis Zglenicki Stanislai Pauli Valentini et Joannis Lukowskich Petri ac Bartholomaei Koziorowskich fuit in Bonis Zolkowo Zuki die 30 Augusti ao praesenti et Ibiq condescendens Honestum Joannem Ovillatorem ~~Ovillato~~ cum rebus ac Grege Ovium Ejus Propria apud G Albertum Zglenicki ex rhibus in Trno Trni Inferenq praevenit Arestavit de et de Extraditione quae non est subsecuta ideo de Detentione ad Decisionem Instituenq causae monuit de quo praesens Mlis Relao

---

MRG Providus Joannes Nawacki de Wągrzynowo Authus et Juratus palam Rvit

Suscepta Ad Prov. ex pli Comparitione G. Alberti Zgle-
nicki cone G.G. Antonium Borowski B.C.P. Franciscum
Uminski et Bartholomaeum Koziorowski rne per Ips Pascuor
propter Oves sui Maane in proprio Fundo
denegaonis Trnoq suo vexatorio ad Judm ~~Tre~~
Crene Plocen edito Agravaonis indebiteq sui
Maane Provinibus coram Acto pscne die ho-
dierna facto circumscriptionis exindeq sui
Maane Injuriationis ac aliar violentiar
et Oppressionum Omni Ingenuorum genere
probane facta quae dabit informa latior
Woyciech Zglenicki Rt

~~Suscepta Mao ex pli Comparitione~~ G. Marianne Zgle-
nicka Ctis G. Nicolai Zglenicki Relicta Conlicti
duae suo et G. Joannis Zglenicki Filij sui
Nre in et cone G. ~~Simonem~~ Paulum Zglenicki rne per
Ips. Quietationis de totali Praetensionibus,
ac in rem et Personam G. Simonis Zglenicki
recognitae sui Maane et Absene recognitae
Quare Maane et Absene de Nullitate et
Invaliditate Ejusq Quietaonis acti in Praejudi-
cium Suae Maane et Absene intercessae. Itemque
Itemque mactae Salva Ejusq Maonis Me-
lioratione seu in Amplioris Capia Porrectione
Marianna Zglenicka Rt

Suscepta Mao ex personali Comparitione Gnosi
Pauli Wolski Ar suo et Mci Joannis Sokolnicki
Tribunicae Plocen Dni atq G. ~~Laurentij~~ Marcini Wysocki Admi-
nistratoris. tum Lsor Stanislai Hyacinthi et Simonis
de Bonis Malachowo Subditor Nre in et cone
G. Joannem Sulkowski ratione per Eum Maone
sua. Coram Acto pscne in Plocko facto circum-
scriptionis. Trnoq suo vexatorio ad Judm pscns.
Concitaonis se Absene Maane in Causam pscne mini-
me Intrane injuste aggravaonis, solummodo,

in Li

solummodo in Litis Expensas per Eum G. Sal-
kowski causato Inductionis de Irrogandis itaq.
pro indebita vexa et lesiva Circumplicione Poenis
decernendaq. hoc in Puncto Incompetenti Actione Eli-
berationeq. sui Mandati et Absentiae a quavis Ejus im-
petitione facta quae debitur in forma Plaudis

Paulus Wolski
[illegible]

G. Andreas Tarski in et adversus MM. Platonum
et Franciscum Wessle Dapiferidas Sieprani Fratres
inter se germanos Sortium Br. Jezewa in Pltu Plocz
et Districtu Raciązeinz consistentes Possessores solleniter
coram Eisdem Actis mandatum in Eo Quia licet Suus
Mandatus Vigore Transactionum resignato super Sortem
in Eisdem Bonis Jezewo Sito sibi recognito Indubitatae Here-
ditati Ejusdem Sortis insistit attamen Jus Mei Wessle
non attenta legalitate Eadem Transactionum super Eandem
Sortem confecto At se Mandatum Trno suo ad Judm Possess.
instituto concitare Possessorem Transactionesq.
Juxta Leges Rei Intercessas nulli Quaestioni subiecto
quaestionare curant. Quare Mandatus Obviando Inte-
gritati Substantiae ne ex hoc aliquod patiatur Detri-
mentum de Indebita Sui Vexa demandamusq. hac in
Causa Meis Wesslom incompetentem Actione Irrogandae
Poenis pro Quaestionatione Eadem Transactionum ex lege
juste promeritis iterum atq. iterum quam Sollenis-
sime Mandatum Salvis de Jure salvandum.

Andrzej Tarski rt.

Actum in Raciąż in Terminis Communibus Tribus Plocensis Districtuum Raciążensis simul Plonscensis ~~Fra~~ Vigore Legis in Diem hodiernam Incidens Fra 2da pt Tm S Hedvigis Viduae Electae Dei pro Scilicet Die 18va Mensis 8bris Ao Dni 1784.

Coram Mcis Antonio in Wozniki Wiznicki Subjudice Locum Ilris Mei Joannis Gumowski Judicis Loci Pscensis ad Tribunal Rni ex Terra Dobrinensi Judicis ~~Deputati~~ tenens Petro Rudowski Camerario in Locum Ejusdem Ilris Mei Judicis Electo Subdelegato Jurato Locum Mei Subjudicis possidente Francisco à Ciołkowo Ciołkowski Notario Tribus Plocensis

Suscepta Mao ex pli Comparitione Famati Joannis Drzewiecki ~~Molendini~~ Molendinatoris Rzevinensis nec non Infidelem Abraham Reszkowicz Arendatorem Rzevinensem per Ips Quotae Quinquaginta Quinque florenorum Pol. Sibi Maanae ab Exdivisione ~~Correti alias od Wymiaru~~ Centum decem Correlorum alias od Wymiaru ~~pe~~ a quovis Correto per Quindecem Groszy Pol. condicto Sibi provenientes non Bonificationis Suique Maanae indebitae Tmo suo in nullo Negotio Pscus ad Judm Sibi edito agravationis solummodo in Litis Expensas Inductionis de vindicatione, itaque superius annotatae Quotae Quinquaginta Quinque Florenorum Pol. Sibi juste ab Eoque Infideli Arendatore procurare, ~~Frog~~ decernemque incompetenti actione in Actoratu Ejusdem ~~Infid~~ facta quae dubitatur in forma latior

Jan Drzewiecki rt

Suscepta Mao ex pli Comparitione Famati Joannis Drzewiecki Molendinatoris Rzevinensis in et adversus Infidelem Abraham Reszkowicz Arendatorem Tabernae in Rzewin situatae, rnc per Ips Undecem Correlorum Frumenti vicinj generis ex Molendino in Eisdem Bonis Rzewin ~~jacens~~ existens nocturno Tempore sine Scitu sui Maanae Interceptionis, ~~et~~ et ad

hucusq

et adhuc usq nolle restitutionis de Recuperatione itaq. Promissor. Irrogandisq Poenis super Eoq Insi deli Abraham Reszkowicz pro tali facinore juste promeritis. ac alijs Circumstantijs. Omni Inqui sitionum genere probamq facta quae si opus fuerit dabitur in forma latior

Jan Drzewiecki rt.

Suscepta Mão ex prli Comparitione G. Valentini Cywinski suo et G. Josephi Cywinski Fratris sui germani Nnae Ang. G. Stanislaum Karwowski rne per Tps Tmo suo. nesci. lur Quibus. ex rationibus, coru Mse Maam et Absq ad Judm Pseus Instituto Agravationis. ~~ir~~ et in Cau sam ~~Se~~ Mt iam. Inter Eumq G. Karwowski ab. Una et GG. Petrum et Simonem Cywinski sui Maam et Absq Fratris germanis Pte ab altera Pseu in judicio ~~q~~ agitam illegitime sine edita Citatione ~~ut Pse~~ coru Presentium Legis Implicationis de Indebi ta itaq sui vexa. Eliberationeq sui a quavis. Ejus Impetitione. facta quae dabitur in forma latior

Valenty Cywinski rt.

Suscepta Mão ex prli Comparitione G. Stanislai. Zakrocki in et coru GG. Mathiam Dobrski et Gierzyci ski rne per Tps Sui Maam Tmo suo vexatorio Pseus ad Judm Edito in Pretensione Viginti Aureor hungaricor iam per se Maam pecisitata Agravationis in Litisq Expensas Inductionis. de decernem itaq in Promissis Incompetem Actione. Irrogamq Pro Indebita sup. vexa super Eisq GG Dobrski et Gierzyciski Poenis facta quae dabitur in forma latior

Stanisław Zakrocki rt.

M. Ludovicus Lepkowski Vexillifer Exercitus Nationa lis Rnis Sanus Rndo Rvit Quia ipi Gsos Petrum Ru dowski Hyacinthum Przedpełski Paulum Zoł łowski Mathiam Marowiecki Carolum et Sta nislaum Turowskie Josephum Lempicki

Laurentium

Laurentium Sokolnicki Chrisostomum Zielinski Jose-
phum Glinoiecki in suos veros ac legitimos Plenitis
digit constituit ac solenniter ordinat dans et conce-
dens eisdem Plenipotentiam plenariam absolutamque
Potestatem causas suas Judiciarias in omni Ju-
dicio tam ex actoratu quam reatu vertentes ~~tuendi~~
tuendi promovendi Processum instituendi insti-
tutos ad finalem Juris gradum deducendi Decreta
suscipiendi ac contrarijs Motionem interponendi
Jurta attentandi executiones urgendi. Solis mit
vero Gnis Hiacintho Przedpelski et Paulo Zol-
towski Condnionibus expte sui Rentis in quovis
Judicio obtentis et obtinendis obiciendi et alioco-
standi arcendi Poenas in constitutionem loci-
standi ac Marcas adiudicatas et adiudicandi
a quo interest levandi delevatis quietandi
Rigores Decretorum extendi Mationes cum publi-
cationibus interponendi caeteraque Munia Eosdem
Plenitis concernentia peragendi et exequendi quid
quid per praedictos Pltes actum gestum consti-
tutum ve fuerit pro ratho gratho ac Valido
susceptum et in nihilo contradictum fore quam
quidem Plenitiam ad sexennium duraturam
Robusque ac Valorem habituram vult ac pre-
sentem declarat praesentem sua Recognitione praemis-
sa firmantem

Ludwik Febkowski
Ch. Nyc

Videatur hoc loco oblata Condnis in Fundo Bonorum
Tirewo super G. Martino Chanynski in Tmo Condnis
obtentae prout Originale extat in Actis Manu
G. Camerarij Tnis Plocensis Susceptae

Suscepta Mag^tis ex Prli Comparitione Gnosi Francisci Cywin-
ski Suo et Rosaliae Nadratowska Contis Suae Nne Contra
Gnos Paulum Karwowski et Mariannam Nadratowska
Conjuges Rne per ipsos herti in Bonis Pisy iacenti post
olim G Josephum Nadratowski Sui Maanti Contis
ac G Karwowska Parentem derelicti aequali Tunc
Sui Maanti Consortem respiciens per Se Maanti Coara-
ti vi ac Violenter receptionis et ademptionis usus
fructus et proventus ex eadem participationis, Gasae
post Holodijum a stabulum fatis praedicti Parentis de-
relictam in Possessionem Suam Occupationis ejusdem
Gasae Combustionis iamvero holodij desolationis
Stabuli autem nolle Sibi Maanti et absenti Conti
bonificationis circa praemissam iniuriam Lese
Maanti opponens lesionis post positionis in-
super Domus Sui Provanti super invasionis
ibidem multarum Violentiarum peractionis Quare
Suus Protestas Suo ac Contis Suae Nne de iniun-
gendae restitutione herti cum dandae Calculo
nec non decernendae bonificatione aedificiorum
tum irrogandae Poenis iterum atque iterum Provator. tuna
cum Provone

Franciszek Cywinski r.t.

Suscepta Provo ex Prli Comparitione G Francisci Olszewski
Burgi Crnae Zacrocimensis cum Gnosos Stanislaum Zakro-
cki Dnum tum Lsos Adamum Szafran Andream Frąt-
czak Rochum et Gregorium Subditos Bartholomae-
um Pilichowski ac Lsos Michaelem Tiger Stephanum
ac Mariannam Viduam tum Indlem Czarna Aren-
datricem, ac GG Petrum Joannem et Carolum Brzeskie
Victorem Nadratowski Constantinum Łączewski
Petrum Sieklucki, Franciscum Roginski Rne per
ipsos et quidem per Gsas Łączewski ac Roginski Lsi
et Paulum Zbysinski

Adami

Adami Barterak eorum Subditi ad restitutionem Siliginis per eundem Li Adamum Sibi Provenientem tempore Messis Aoxsenę ex Campo Accepti non adactionis iam vero per omnes in culpatos Sepimentorum in locis Necessarijs locare recusationis Sepimenta autem per Se Provenientem locata collectionis et combustionis, damnorum in frumentis et Pratis Inventarijs absque Custode Vaganę illationis, conendęq in Inventariorum nolle pastionis Metarum Agros Sui Provenientem ab agris Eorum distinguendę disaerationis et Camporum per id ademptionis, Arearum Sui Provenientem hereditariarum Sibi appropriationis fossarum sumptu Sui Protestanę propter defluxum Aquae elaboratarum nonlle bonificationis. deniq per G. Zbysinski nullahabita mē Li Pauli Soberak Sui Provenientem Subditi arestovelle innodationis exinde Causa fugae extitionis ac aliarum iniuriarum et praetensionum facta quae dubitur in forma Laor.

Franciscus Olszewski B. C. m.

G. Antonius Wilanowski suo et GG. Clarae Gsi Michaelis Stoniczewski et G. Antoniae G. Mathiae Rochowski Conteum Sororum germanarum suarum Nrae Sanctae pariter existens Relo Rice. Quia Ipse Glem Ptiam Ju Personas GG. Sigismundi Skwarski Michaelis Meldbeszki Hyacinthi Przedpelski Mathiae Mazowiecki Pauli Zdłowski Chrisostomi Zieliński Francisci Jakubszczyński Pauli Sulkowski Josephi Lempicki Episcopi Nris Lesowski Caroli et Stanislai Turowskich Bonaventurae Ciołkowski Mathiae Starczewski Mathiae Lisowski Joannis Niedrowski ad Causas suas gliter. Omnes et Singulas in Omni Judicio vel Officio Rei majoris Minorisve Subselij cum quibuscunq Personis et Occasione quarvis Intervenientiarum tam ex Actoratu quam Reatu vertenę et Agitanę luendi Defendendi Praecavendi Processus instituendi instituendi ad finalem Juris Gradum Deducendi Decra suscipiendi

a contrarijs et gravaminosis Mvonem Interponenę
Executiones Urgendi Condemnationibus ac Plę sui Rectis,
et quod Nrc agit super quocunq Obtento vel Obti
nenę Obiciens. Promittens se Jtę Recognoscens
et absenę, id omne quid quid per pdcto Pltes acto
gestum constitutive fuerit p ratho gratho firmo
ac valido suscepturos et in nihilo contradicto,
Jure quam quinę Pltiam ad Triennium Integrum
duraturam Roburq suum ac valorem habituram
fo vultu ac pseną declararant hac sua prli Reco
quitione pmissa firmanę Antoni Wilamowski mpp

Mcus Mathias Mazowiecki Nrc et ex Spli Commisso
Jtris Mci Onuphrij in Sepre Bromirski Capitanei Plocen.
Ordinis Sancti Stanislai Equitis a prima Notitia
de Maone coram actis Crenę Cernenę Die 29na Menę
7bris in Anno nunc currenti per Mcum Ludovicum
Szymakowski Dapiferum Ciechanoviensem cone absenę
Jllmum Capitaneum interposita Solleniter coram Eisq
actis in et conę Eumę Mcum Ludovicum Szymakowski
Dapiferidam Ciechanoviensem maatus est. idq in Eo.
quia licet si Jtę Mcus Dapiferida Ciechanoviensis non
modo Summam contractu resignato respectu Sortium
in Oppido Płocisko cum Eoq Mco Dapiferida Ciecha
noviensi per Jtrem Mcum inito et confecto specificato
verum et seorsivam Trium Millium Flor Pol pro
Prelio dicto Sortium levaverit Transactionesq ad Men
tem Legis in rem Ejusq Jtris Mci Capitanei levatisq
ut supra pro Prelio Summis ab Ipso recognoverit
tamenq nunc primum recenter per pmissam Mavonem
hasce Transactiones infringere psumpsit Quare Maans
providendo Omnimodae absenę Jtis Mci Capitanei
Eadem Transactionum Securitati De Jrrogamę ratione
Viciationis Transactionum Poenis Diligentiaq in pmis
sis Maatur Salvis de Jure salvamę.

Matthias Mazowiecki ex speciali Comisso Jltris Mci Capitanei
Plocen. mpp

M. Franciscus Rosciszewski Castellanid. Siepmensis Sanus Rendo
Roit Generalem Plenipotentiam in Personas GG. Petri Rudo-
wski Hiacenthi Przedpetski Pauli Zołtowski Mathiae
Macowiecki Josephi Łempicki Laurentij Sokolni-
cki Josephi Łosowski Caroli et Stanislaj Turowskich
Chrisostomi Zielinski Pauli Sułkowski Melchioris
Miecynski Mathaei Lisowski Mathiae Starcewski, Damasij Pomianowski
ad Causas Suas gter omnes et Singulas in quovis
Judicio vel officio Rni Majoris Minorisve sub
sellij tam ex actoratu quam reatu cum quibus-
cunq Personis vertens et agitandis idq ad Trigen-
nium integrum praesens Sua Rne praemissa
firmans Franciszek Kajetan Junosza Rosciszewski mpp

Suscepta Prvo ex Prti Comparitione G. Clementis Janowski
Cens. Gsum Franciscum Zaremba Ratione per ipsum Sui Proans
hic in opido Raciąż sub Tractu Nondinarum protunc celebra-
tarum Sui Proans absq ulla Racione infestationis opre-
sionis Concussionis lesionis post positionis ac aliarum
violentiarum per actionis facta quae dabitur in fir-
ma Laor

K. Janowski

G. Paulus Wolski Inscd adversus G. Theodorum Brudzinski
Maatus est in Eo quia Suus Maans Licet Complanationi
in Rostkowo in Ao proxe praeterito 1783 inter se Maans et
Eandem G. Brudzinski Confectae Satisfacere intenderat
cum vero idem Gsus Brudzinski Eandem Complana-
tionem infringere intendit Seq Maans pro solu-
tione quotae quatuor Aureorum Hungaricalium pro Judicij
praesens in Praedicto agitatis nexu ejusdem Complanatio-
nis Sibi Maans datae Constavit, Ideo Suus Maans

tam

tam de iniungendo Comportatione praemissae Compla-
nationis in Manibus ipsius haerens ac decernendi Super-
ipso respectu non mutentionis praemissae Compla-
nationis Poenis nec non decernendi in Competenti
Actione Mandatur. Paweł Wolski

Suscepta mtio ex prli Comparitione G. Valentini
Joannis bini Nris Strzeszewski Burgrabij Crenensis Plocensis
Od Adami Filij Od vero G. Sebastiani Strzeszewski Ne-
potis wnę G. ~~Jose~~ Franciscum Gorski Od Jacobi
eum Od G. Suzannam Strzeszewska pgenitus Filium
Fratrem suum amitatis rne per Ipsius Summam infro
scrat Unius Ducentorum ~~flor~~ viginti Florenorum Monetae
Argentae sine Procento in Arce Ciechanoviensi Fra
Stia ante Fm S. Mariae Magdalenae Ao 1718vo
alterius Trecentorum Tynensium Coram Eisdem Acto Fra 4ta ante
Fm S. Margarethae Virginis et Martyris Ao 1720mo per Od
G. Joannem Gorski Ipsius Patruum germanum Od No
bilibus Stephanum et Thomae Kuskowskim super Bonis
Kuskowo Kuniecie Inscrat Decreti Judicij Crenensis Plocensis
Fra Lda post Fm S. Bartholomaei Apli Ao 1737mo Inter
Relictum Ejusdem Od G. Thomae Kuskowski ac alios ab Una
et Successores ~~Od~~ Ejusdem Od G. Jacobi Gorski videlicet Eum
G. Franciscum et Od G. Antonium sterilitatem de hac
luce decessum Gorskie Fratres. Inter se germanos plane
in Tutella altedicti Od G. Stephani Strzeszewski ani
slenus ac Eum Od G. Sebastianum Strzeszewski
~~Pt~~ Tutorem Pte ab altera plato pro Successoribus
Kuskowskich ab Eisdem GG. Gorskie una cum seorsiva
Summa 120 Tynensium in vim Provisionis ab Eisdem Sum
mis provenientem per Judm moderata ac Poenis Unita
Trium et Triplici 14 Marcarum Pol in Sublationem Pro
cessus super Eodem G. Joanne Gorski obtenti adjudicato
et per Successores Kuskowienses in Personam Od G. Sebastiani
Strzeszewski Persolvendum transfusam nec non Tertiae Centum

Tyn

Tyne attestacie Scro reversali per G. Joannem Bro-
mirski in rem Ord. G. Sebastiani Strzeszewski de
Data Ejus in Raciąż die 19na Mensis Maij anno
1736to ex Onere Ord. G. Jacobi Gorski Ejusq. G. Franci-
sci Gorski Parentis per Eumq. G. Sebastianum Strze-
szewski pacificatae cessae. cum Provisionibus ad
alterum tantum accreto Seq. Successorem Maanae concer-
nae persolvere non curaonis de vindicatione itaq.
Eadem Summar. ac provisionum ab Eisq. provenien.
Facta quae dabitur in forma talior. G. Strzeszewski
BCP mp

Actum in Raciąż in Trinis Communibus Tri-
bus Plenae Districtuum Raciąziensis simul.
et Plonsciensis Fra Sta post Fm S. Lucae Evan-
gelistae proxima Scilicet Die 21mo Mensis Octobris
anno Dni 1784 Celebratis.

G. Andreas Taciski Sanus pro liter RR. Glorum Pliam
in Personas GG. Sigismundi Skwarski Michaelis Wi-
łobędzki Hiacinthi Przedpełski Mathiae Mazowiecki
Pauli Żółkowski Bonaventurae Ciołkowski Chrisostomi
Zieliński Francisci Jakubszczyński Pauli Sułkowski
et Caroli et Stanisłaj Turowski Josephi Lempicki
Ejusq. Nnis Losowski Melchioris Mieczyński Mathiae
Lisowski Mathiae Starczewski Valentini Strzeszewski
ad Causas suas judiciarias Gliter Omnes et singulas
in Omni Judicio vel Officio Rni Majoris Minorisve
subsellij cum Quibuscunq. Personis et Occasione quaelibet
Intervenientium tam ex caloratu quam Reatu vertenae
et agitanae luendi Defendendi Promovendi Processus
instituendi Instituto ad finalem Juris Deducendi Decreta
suscipiendi a contrarijs Mogrem interponendi Execu-
tiones urgendi Rigores Decreti attendendi Jurta Alten-
tamq. Condnibus ex Ple Sui Rutis super quacunq. Obtenta
vel Obtinenda Obiciendi. Promittens se et Inscribens Rus
id Omne quid per Ples actum gestum constitutumve
fuerit pro Ratho gratho firmo ac valido susceptarum
et in nihilo contradictorum fore quam quinq. Pliam

ad

ad Trinunciu Integrenu Duraturaw Roburg' senuu
ac Valoreu Testiferaw vell ac Prou Declarabtra
ven Jrli Recogniténe Jmissa Jirmaue

Andrzey Tauffki M.

M.D.G. Providus Ignatius Kosciuiak D. de Kosmanow Au
thús d Juratus palatu Kiel Lucia Jpuc habitis Secuu
Mibus Martino Gutowski d Stanislao Duplicki gra
tia Evidentiuis Testimoniu sibi adhibita ac Regestrilibus
Offo G. Gregóry Goscicki d Casimiri Cuilonij d Joannis
Swiderskich Stanisłai Pchylowskich d Alberti Grochowski
Bd Maikowo Steroduen d Possessor Juit in Agris d
Pratis Bd Maikowo et q Jma. Tbis et Jpus cumdacau
Deus. Jntier Julius Sacus. et Oecj. Julius Julius. Sac. Sep
pes in Sorte G Casimiri Swiderskich deputatos Jtem in Sorte
G Alberti Grochowski Jntrec Julius Sac. Jtem in Sorte
G Gregóry Goscicki Jntrec Julius Nouem Jtem Jouuem
in Pratis G Grochowski Pertices 33. Jtem in Prato penes Grau
beu Laskowska Kapsbes cu longam Nouem in latuem
Pertices 30. Jtem in Eiue Pratis Bd Pasmum Jeneuem
Kapsbes. 33 deputo et ampabulato per Jnuentaria
G. Alexinski compa deputo et ampabulato Videt et debite
compotuit.

Jusepta Mão cujsli Amparitione G Gregóry Goscicki
Mnō et cujsli Commissu G. Alberti Monarcuski ad Jpsum
Jnsirmaue cum G Felicianum Krasewski Matheuum
et Mariannam. Jnj Jnicem Longo Parentes Suu Feli
cianum. et Joannem Fratres Jnter se germanos Filios
Krasewski mē per Jps et Jpsos per G. Felicianum
Krasewski Filium Suu Maiae Principalis concessionis
conuentionalis baculis Jgraudis. cum Clausulis
in eadem Obligationis Vestris superiorib Suu Maiae
Principali Intercepti actiadore recusationis per Parentes
ven et Jpū Joannem Krasewski Filium Suu Maiae Prin
cipalis Contis. in Oppido Drohin. cum Jpsis conuen
tionalibus Obsaugorum Laudis ac aliis Jujunctis Oppi
sone Omni Jmpugitione Maiae Jacta qua dabitur
in forma Valet Gregor Goscicki M.

Quillo 40. Mapp. Vacis Jempumbus. a Suu Maiae Princi
pale accomodatis, nolle, actionibus refusionis

Suscepta Mão ex pli Comparitione G. Gregorij Goscicki
cone G. Dominicum Umiński, rne per Ipsum Sui Mane
~~Prop~~ circa proprietatem Prati sui per G. Umiński usurpati
se se Opponens lesionis Diffamationis concutere Atten-
tationis, Inventarior nullis in Dumnis existens expulsionis
Damnor plurimor in Frumentis et pratis Inventarijs suis
consulto impulsis et sine custode vagans peractionis
ac aliar Injuriar et Oppressionum Inquisitione decla-
cens, facta que dabitur in forma talior

Gregorz Goscicki rt.

G. Suscepta Mão ex pli Comparitione G. Gregorij Goscicki
cone GG. Paulum Machiński Jacobum et Franciscum Mań-
kowskie Fratres niter se germanos. Thomam Chabowski et An-
dream Podlecki rne per Ipsum Sui Mane ubi vis locor.
lesionis Diffamationis ~~et~~ irrato nunquam deducibilium
Obiectionis concutere Attentationis. Minationum variar.
Propallationis. ac aliar Injuriar et Oppressionum Omni
Inquisitione probans facta que dabitur in forma talior

Grzegorz Goscicki rt.

Suscepta Mão ex pli Comparitione Famati Mathiae
Lubiński cone GG. Stephanum Manczewski ~~et~~ Josephum
"Joannem Drahiński et Jacobum Mniszkowski Gilles
Maliński" rne per Ipsum et quae per Gm Josephum Maliński
Summae, Trecentor Septuagesimi Sex Pol. a se Mane
varijs modis contractae et pro Vigilia Fti S. Joannis
Bae. in Anno praeterito solvi declaratae per Gm vero
Stephanum Manczewski Quottae Triginta Duo Sex
Pol. similiter a se Mane accomodatae nolle
persolutionis de Vindicatione itaq. praemissar Summar.
una cum Provisionibus ab Ipso provenientibus facta
que dabitur in forma talior

Maciey Lubiński rt.

Ite qui supra cone G. Josephum Dobrski rne per Ipsum
Causae secum Mane ad Judm Crete Plocens respectu
Compensationis Damnor ~~promotio~~ indebite promotionis
Tmoq. suo vexatorio agravationis in Litis Expensas

Judex

Inclusionis ac aliarum Circumstantiarum per Magnificum Praeceptorem Perceptionis facta quae Dabitur in forma Calcor

~~Maciej Lubiński~~

M. R. G. P. Vincentius Adamowicz de Cywiny Authus et Juratus Palam rvit Quia ipse habitis Suum Nobilibus Andrea Brudzinski et Paulo Kanowski Gratia videntionis Testimonij ex Requisitione G. Francisci Olszewski Burgrabij Crenae Zakrocimensis fuit in Bonis Brescie die 23 Mensis Septembris Anno praesenti et ibidem Condescendens in Agris ejusdem Requirentis hordei Sulcos Centum Sex hiemales Aliarum Sexaginta Sulcorum Cestivalium Avenae Viginti duorum Sulcorum Milij Triginta duos ac Pratum in Campo hiemali penes Granitiem Baboszewska ex quo Currus Feni Colligi poterat, item Pratum in Campo Sub Kowale iacens ex quo itidem Currus Feni Colligi poterat, Inventarijs tam haeredum et Possessorum Bonorum Brescie quam et Subditorum Eorum praemissa Frumenta ac Pratum Sub Kowale, iam vero Pratum Sub Baboszewo iacens Inventarijs M. Wołowski Bonorum Baboszewo haeredis ac Subditorum ejus de integro Cum pabulata et depasta item ex Braxatorio per Requirentem Restauratam per Subditos Bonorum Brescie longiores Circiter quinquaginta acceptos item nonnullis locis Sepimenta lacerata et Collecta item in Fundo ejusdem requirentis propriis Septem faveas per Subditos Bonorum Baboszewo effosatas vidit et debite Conspexit de quo ejus Relatio

MRGP Vincentius Adamowicz de Cywiny Authus et Juratus Palam rvit Quia ijs habitis Secum NN Simone Gosci-
chi et Joanne Dturniewski gratia evidentioris Testimo-
nij sibi adhibitis ex requisitione Officiosa G Adami Go-
scichi fuit in Bonis Mysthowo die Trigesima Mensis
Augusti Aō pxenę apud Gōs Michaelem et Stani-
slaum Mysthowskie ibidē condescendens Provisionem
a Summa Ducentorū Quinquaginta Florē Pol G.
Michaelem Umiecki concernenę in Manibus G Sta-
nislaj hęrenę tum et Summam in Manibus G Mi-
chaelis ejus propriam ac Provisionem existenę
ex rationibus futuro in Trūo exarandis Aresta-
vit et de detentione usq ad decisionem Cau-
sę monuit de quo ejus Relaō

G Laurentius Zochowski Bonorū Malenie hęres in et ad
versus M Franciscum Zabicki Judicem Crēnę Vissogro-
dienę Dominicanum atq Lsūm Paulum de Bonis Gła-
zewo Subditum Maatus est idq in eo Quia licet si
Idem M Zabicki Quotam Quinquaginta Tynę per
Lsūm Paulum olim Gsis Antonio et Theodoro Malin-
skim in obligationem Agri in Bonis Malenie Sitti
expositam ab olim G Adamo Malinski Camerario
Grli Vissogrodienę levavit, tamen Fundum obli-
gatum Sui Maanę hęreditt tam olim M Came-
rario Sui Maanę Sorcero quam et Sibi Maānę
dimittere renitet usum fructum et Proventum
indebite percipit, non nullis in locis Prata Sui
Maanę hęreditaria Sibi apropriavit et Proven-
tum participat Subditos in eisdē Pratis opprimit
et eisdē Pascere denegat Quare Suus Maāns de vindi-
catione fundi ac Pratorū cum Dandę Calculo ac decernendę
super ijs Pœnis Maatur

Wawrzeniec Zochowski rt

M. Tobiasz Grzybowski Camerarius Trnis Zawskiey
wnę M. Joannem ~~Grzybowski~~ Bromirski vexilliferum
Pltus Plocen. ac alios macilus est exeo quamvis Sanctua-
rium Eccle Drozdowien. suus Maan. ab ipsa capes-
sita sui Br. Drozdowo Ecclesiastica sui Maan. Poses-
sione Jus Maan. nunquam in sui Possessione retinuit
neq. quovis modo ad hocce Sanctuarium sese Interes-
sare studuit non nisi Mus Ignatius Sapławski
a Tempore Occlusae per Offm Consistoriale p dicte
Eccle et hocce Sanctuarium nescit quo Jure totaliter
occupavit et hucusq. possidet Eae Ecclesia Drozdo-
vien. Igne accidentali est combusta arigenteria
quoq. p dicte Eccle Apparatus et cuncta Suppellectilis
quoniam sint conversae maan. ignoto Attamen M.
Joannes Bromirski vexilliferus Pltus Plocen. Sortium
Br. hodie Drozdowa a Mco Sapławski Juris
quaesitor per Maonem coram actis Orien. Plocen.
ce 31. Mc Augi. Ao currenti facto incompetenter
damus per se Maonem (justissimum) de p dicte Eccle arigente-
riis rebusq. concludit Quoniam vero suus Maan.
distincto Sortium Eccle Br. Drozdowo robore Trans-
actionum sibi servien. Haeres etiam Jus Patro-
natus hujusce Eccle Drozdovien. habere cernit
quam Obrem Arigenteria res mbles et Suppellectilem
Eccle Drozdovien. Usus et Proventus de Sanctuario
excepto a quo intererit se Vindicaturum Offert
ac in p missis hanc sui Insert Diligentiam.

F. Grzybowski 1727

M. Rg Providus Vincentius Adamowicz de Cywiny Woy-
skie Authus et Juratus palam Post Quia Ipse habito
secum Nibus Paulo Zbyszyński et Victorio Sła-
dratowski gratia Evidentioris Testimonij sibi adhibito
ex requisitione Offsa G. Caroli Brzeski scit. in Agris
Br. Brzeskie (Sortis Eusae) ce 2dva Mensis Uris Ao p sens et Jbus
condescendens. Cyceris Sulcor. estivato Quatuor Avenae
Sulcor. itiae estivato Sex. Tritici vernalis Sulcor. esti-

vato

ex parata Copia

dum per Stadium Unum, Inventarijs. Haeredum et Possessor Bd Brzescie compasto et compabuto, vidit et debite conspexit de quo praesens Ejusq. Mlis Relatio.

Ja Mlis. quisupra palam Rvit Quia Ipse habitis secum Nibus. Paulo Zbyszyński et Victorio in evidentius Testimonium sibi wassumpto ac requisitione Offsa. G. Stanislaj Zakrocki fuit in Agris Bonor Brzescie Sortequ haereditaria Ejusq. Requirenq. F. ca 28 Mq Zbris Anno currenq. et Ibuq. condescendens Avanc. Sulcor Estivato Viginti Pisi Sulcorum, estivato ~~Fru~~ tres F per Stadium Unum Inventarijs. G. Bartholomaej Pilichowski ac alior Composessor et Coheredum Bd Brzescie deposita et compabuto vidit et debite conspexit de quo praesenq. Ja Mlis fecit Relationem.

Suscepta Prov ac pli Comparitione. G. Caroli Brzeski suo et GG. Joannis et Petri Fratrum suor germanor Nne conq. G. Franciscum Olszewski Camerarium Trrum Zakrocimenq. rne per Ips. Subditor suor. in Rigore non tentionis. quinimo ~~per~~ Omnia permissionis violentiar et Oppressionum per Eosq. Subditos Ejusq. G. Olszewski Inquisitione, deducenq. peractionis. Satisfactionis autem ac Eisq. Subditis. nolle. tributionis ~~ac aliar.~~ exindeq. sui Maanq. et Absenq. Injuriationis facta quae dabitur in forma Talior Karol. Brzeski rt.

G. Jacobus Olszyński Nne et ac Spli Commisso Mci Benedicti Jezewski Glis Exercituum Rni conq. G. Cristophorum Murawski maalus est idq. ex Eo quia Ja G. Murawski formata sibi quaq. Pretensione ad Insidelem Salamon Abrahamowicz Taberne in Bonis Czarnska sed sui Maanq. Principalis haeredis ~~Arendatorem~~ Arendatorem. Eiq. Arendatori viam publicam Obsessit et in Detentionem suam accepit ad requisitionemq. sui Maanq. Principalis respectu dimissionis Ejusq. Aren

dalo

Arendatoris Scrō certo per se dato Detrimentum ex Eaq Arenda pvenien sui Macam Principali bonificare se se obstrinxit et hucusq ad requisitionem non bonificavit. De vindicatione itaq Ejusq Detrimenti ex supra scrta Arenda pvenien Nrē quo supra mandat

Jakob Olszinski

MRGP. Vincentius Adamowicz de Wywiny Wojsk Xtus Authus et Juratus palam Rvrdnia Jpse habens sanum NN. Carolo Brzeski et Victorio Nadratowski gratia evidentioris Testimonij sibi adhibet ex requisitione Offsa. G. Pauli Zbyszyński fuit in Bonis Brzesciae cum 20 Mensis Xbris Xo currentis et Jbiq condescendens. apud G. Franciscum Olszewski Camerarium Trem Zakrocimen Subd. Paulum Paraetem et Paulum Filium Soboraki Ejusq G. Olszewski Subditos ~~arestavit~~ praevenit arestavit. et de ~~dent~~ detentione ut usq ad Decisionem Causae moniuit de quo pseng Jn Mtis fecit Relationem

---

Videat hoc loco Oblata Traditionis in t Fundo Bi Mystkowo pro se GG Goscicki per Offm Burgrabiale Crem Plocen peracta.

Suscepta Mar. ex prti Comparitione. Mci Ignatij Mickiewicz Ensiferi Sieprcen suo et Mtor Sophiae de Szymanskie Matris et Francisci Ensiferi Bracławien Fratris germani Nomine cum Infideles Judaeos. ~~toto~~ Kutnen Processu vexatorio formato expressos. ac alios. rne per Eosq varijs. in Subselijs Gostinae Tribus. nempe et Crem Judicijs in Negotio pure vexatorio sui Macam et Mtor Matris et Fratris ex quam super Inductione extra Pttum cum praesentium Legis Evocationis indebiteq Processu agravationis et in Causam cum Mtio Gembart ad Judicia Crem Plocen cum Jisq Suecis per Eum instituto et vexatorio secum Macam et Absen promoto. ibiq hactenus indecise pendent eoq suo vexatorio Processu impertinenter immiscere praesumptionis Providen itaq

cuius

cujus sue et quod Nrae maat Indemnitati et Substan-
tiae Integritati de indebita vexa ac irrogatae rne
evocationis extra forum super Ipsis Pecuniis facta quae
dabitur in forma latior. Salvis de jure salvandis.

Ignatius Mickiewicz Ess.

Susceptae Mao ex prti Comparitione Stanislai Sięmięt-
kowski Sortis Br Boianowo Gozdzie Haeredis et Posses-
soris cum GG. Mathiam Boianowski et Florianum
Podoski rne per Ipsos et quinque per G. Mathiam Boia-
nowski Agror Sorti sui Maae haeredito subiecto.
Mco Paulo Zołtowski Vice Notario Tri Plocen.
in Contractum Intuitu resignationis Sortis in eisq
Bonis Boianowo Inter Eum G. Boianowski ab una
et Mcum Zołtowski Ple ab altera confecto, immissionis
et ~~ab res~~ ab resignationis per G. vero Podoski seu
potius per utrosq GG Boianowski et Pr Podoski Da-
mnor. plurimor. in Frumentis et Pratis Inventa-
riis suis consulto impulsis et sine Custode vagan.
peractionis. exindeq sui Maae Injuriationis
ac aliar Injuriar et Oppressionum Omni Inquisitio-
num genere obtam facta quae si opus fuerit de-
bit in forma latior.

Stanisław Sięmiętkowski rt

Susceptae Mao ex prti Comparitione G. Stanislai
Sięmiętkowski cum G. Franciscum Nicki rne
per Ipsos Agror Sorti sui Maae Haeredito in Bonis
Boianowo Gozdzie iacen. Mco Zołtowski Vice No-
tario Tri Plocen. sub Contractum resignato inter
Eum G. Nicki ab una et recepto M. Zołtowski
Ple ab altera confecto. porrectionis Pyri, in fundo
sui Maae proprio existen. sine Scitu et Consensu
sui Maae extirpationis Coronae. ~~sui~~ cujusq a se
Maae accomodatae. ad multiplices sui Maae
requisitiones volle restitutionis Damnor plurimor.
in Frumentis et Pratis. peractionis. sui Maae
laesionis Diffamationis Postpositionis ac aliar Inju-

Mae

Injuriar. et Oppressione Inquisitione deducenda
facta quae dabitur in forma talior
Stanisław Sięmiętkowski rr.

MRG Providus Thomas Mędelczak de Lutyi authus
et Juratus palam Rvit. quia Ipse habito secum Nobilibus
Josepho Uniński et Stanisław Bagiński gratia evidentioris
Testimonij sibi adhibito ac requisitione Offsa. M. Antonij Kondracki
fuit in Pratis Br. Kondracki Fra Lda pt Fm S. Hedvigis viduae Electae
Dej et ibidem condescendens. Sepimentum per Mcum Kondracki
in Eisc. Pratis. exstructo. per Subditos de Bonis Garwarz subsecuto
vidit et debile conspexit de quo Gsens Ejusq. Mtis Relat.

Suscepta Pro exprli comparitione G. Mathei Kraszewski
suo et Gsae Mariannae Ossowska Contis Matris et
Joannis Felij suor. Nrae conq. GG. Albertum Mączewski
et Franciscum Gołecka Invicem Conges. rne per Ipsum Sui
Macum et Absenc. ubivis locor. nulla data sibi
Occasione Lesionis Diffamationis Postposicionis ir-
reato. unquam deducibilis Obiectionis Mina-
tionum variar. Propallationis ac indeq. Sui Macum
et Absenc. Injuriationis ac aliar. Injuriar. et Oppres-
sionum Omni Inquisitionum genere pbamq. facta
quae dabitur in forma latior
Mathaeusz Kraszewski rr.

Actum in Raciąż in Terminis Commu-
nibus Trribus Plocen. Districtuum
Raciążien. simul et Plonscen. Fra Lta
pt Fm S. Lucae Evangelistae Pxa Scilicet
Die 22da Mensis Obris Anno Dni 1704
Celebratis.

Videat hoc loco Oblata Decreti Condrlis in Facido
Br. Rybitwy Kokoszki Inter GG Antonium Kondracki
ab Una et Stanislaum Kraiewski ac alios Pte ab altera
prolati

M. Antonius Lundradzki Dr Lundraicz Mares. et Succesor
in d' cane Mus Antonium Jacynum de Matheum
ac alios. quam Solleni'sime Maaz m ea Qua licet.
Molendinum ab antiquissimis Temporibus in Fluvio Dead
dourtka existens ad Bona Wkra. Cone Mus Lictinsticn.
Heredit pertinens in alium Locum transferre quem,
psentib Prato q. eiusde sui Maaz ad Bona Lundraicz
pertine. per hunc modum. Aquae ex Eoc Molendino
fluenti tradere curaret. et propterea. nunc. Maaz
Dominicalem. Prata ad Bona Lundraicz ex adverso
sine ulla Quaestione. sui Maaz Heredib ad id ceu
sibi [illegible] [illegible] [illegible] [illegible] [illegible] [illegible]
de aquis suae Indemnitati succurrendo Substan.
tiae suae Integritati ne ea hac aliquo m'do turbem
patiat Dominium de diligentia in praemissis,
quam Solleni'sime Maaz Offerendo. Se. in praemissa
Jure adhuc nunc fore Fratres inter Se germanos Lictinsticos
Jacca meranie Lombeus. Antom Lundradzki rt

---

et G. Petrus Sichtenski suo et Cae aunc. de Madau sue Con.
lib' sue Nomine cum G. G. Martinum Matthiam et
Martinum Matawskie Fratres. inter se absentium. sue
maaz in ea. Quia licet. Sui Maaz Cons. aequali modo,
ut Materna Substantia cum G. Martino Matawski
Fratre suo germano gaudere velint. saniq Expensa tam in
Emolumentum Fundi. quam. in alias. Oportunitates. secundum
Regestra specificata Se Maaz. circa. Possessionem Sortis,
Matawszczyzna in Bonis Brzesie jacens. aequaliter q.
post G. Agnethem de Matawy dicte Sui Maaz Cons et
Ejus G. Martini Matawski Matrem. Jure Naturae
retinere videntur. Attamen Jus G. Martinus. Matawski.
minime his consideratis. Se Maaz et Absens Contem
de Eadem Sorte. per Ipsum Sibi et Absens. Contractu cuius de Data
Ejus in Brzesie 24. Junij Anno 1777mo Inter Se Maaz
et Absens Contem ab una et Eum G. Matawski Fratrem
sui Maaz Cons germanum. Pte ab altera cum [illegible] consensu

expellere

expellere studet. neq Medietatem Ejusq Sortis. ut Ma-
ternae. sui Maaq Absenq Conti. in Fundamento.
Legum Rui tribuere. curat. Et dum suus Maaus,
pmissa vindicare. studet. varias. hesivitates. et Oppres-
siones cum Derogatione Honoris Nobilitaris.
non solum per Se verum etiam per Subordinatas
Personas. Afficere. psumit. Quare. Maaus. de vin-
dicatione. Proprietatis Absenq Conitis. juste et Itme
Eamq concernq. Decernaq Ex divisione aequaliter
Substantiae Maternae. in binas Ptes. Damnaq
super Ipso Poenis. pro peracto violentiis Inqui-
sitione latius expressis juste pmeritis. Itemum
atq Itemum quam Sollemnissime Maaq. Offerendo
se in pmissis jure ad unum et vindicatu nem fore

Piotr Sekluchi Rt.

MRGP. Gaspar Boiarski de Boianowo Authus et
Juratus palam Rvit Quia Ipse habitu. secum MM.
Michaele et Matheo Sięgniętkowskie gratia evidenti-
oris Testimonij Sibi adhibito. ex requisitione Offa
Mu Nicolai Tarzanowski Vexilliferi Terr Vielunq
fuit in Bonis Sięgniętkowo Regale a 17ma Mensis
Maij Ao pxmo et Sbq condescendens. in Sylvas
Eodem Bd Sięgniętkowo Regale in locoq dicto Ostrowy.
Trunci ab arboribus pinaticis ad Edificia valenq 17.
idem Trunum ab arbore alnoatica pro Longurijs
valenq unum per Mnum Jacobum Kruszewski Notam
Terrae Zawskrzeq de Bonis Zgliczyn Ecclesiastica
ut ipsi relatu est. excessos valet et debite conspexit
de quo pxcus Ejusq Mtis Relatio.

Actum in Raciąż in Trinis Communibus.
Tribus Plocenq Districtuum Racią-
zienq simul et Plonscenq Tra 2da
ante Tm SS Simonis et Judae apo-
stolor proxima salicet Die 25. Mensis
Octobris Ao Dni 1784 Celebratis

Videat hoc loco oblatae Decretum Limitationis in Fundo Br. Mlice Jurisdictionis Inter GG. Lubomirskie Kadłubowskie Kozłowskie Jaroszewskie ac alios. d. 17. Mai Ubris Anno Dni 1784 prolati.

G. Adamus Chądzyński politer Relo Rect. Glum Ptiam in Personas GG. Sigismundi Skwarski Stracinski Przedpełski Michaelis Miłobędzki Pauli Zołkowski Mathiae Mazowiecki Chrisostomi Zieliński Pauli Sułkowski Bonaventurae Ciołkowski Mathiae Starzewski Francisci Kołoszczyński Melchioris Mieczyński Laurentij Sokolnicki Mathej Lisowski ad Causas suas Judiciarias qlites Omnes et Singulas in Omni Judicio vel Officio Rei majoris Minoris ve Subsellij cum quibusamq Personis et Occasione quadvis Interveniente tam ex Adoratu quam Reatu vertenq et agitanq id q ad Triennium Integrum. hac sua poli Recognitione Promissa firmanq. Adam Chądzyński rt.

M. R. G. P. Valentinus Kwasniewski de Kosmy Barłoszowe Authus et Juratus palam Rect. Quia Ipse habito secum Nobis Simone Bogdański et Francisco Strzeszewski gratia evidentioris Testimonij Sibi adhibito ex requisitione Offsa G. Nicolai Zaborowski Juit in Bonis Zaborowo Tra Zda pt Fni Scapularis Bumanie et Cum Qsem et Ibiq condescendens Avenae. Sulcos Estivales Quatuor Milij. Sulcos Hiemales Sex Hordej. Sulcum Unum Estivalem Sc Cyceris. Sulcum estivalem unum Omnia per Stadium unum Se se tendenq per Inventarium G. Pauli Zawitoski depasta et compabulata vidit et Debiti conspexit de quo Qsem Jq Mlis sunt Relaonem

---

M. R. G. P. Valentinus Kwasniewski de Kosmy Białoszowe authus et jurato palam Rect. Quia Ipse Citationem literatam sigillatam pro Judicijs Tribunali Rei Petricoviensi serviens Tenoris Sequens Stanislaus Augustus Dei gratia Rex Poloniae Magnus Dux Lithuaniae

Videatur hoc loco editae Citationis ac Pte G. Krzyżewskich Conjugum cum GG Elisabetham de Pęskie Ott G. Mathiae Kurowski R.C.Om atrem et Florianum Kurowski Filium per Mtem Rei Glae Providum Valentinum Kwasniewski de Leonny Bialaszewe authem et jurato recognita Relatio.

Videatur hoc loco Mao ex Prli Comparitione G Fabiani Grybowski CT Zawskrzenc Suo ac G Mathiae Zatęski Contra G Sigismondum Dramiński intuitu peractarum Violentiarum prout extat Copia in Actis Fabian Grybowski

Videatur hoc loco Prao ex Prli Comparitione G Fabiani Grybowski CTR Suo et G Mathiae Zatęski Nne cum G Ignatium Sąmptawski et Joannem Rybinski respectu peractarum Violentiarum prout Copia extat in Actis Fabian Grybowski

Suscepta Mao ex Prli Compaone G Fabiani Grybowski Camerarij Terris Zawskrzenc Suo ac Gnosorum Constantiae de Kuczborskie primi olim G Theodori Punycki secundi ad praesens voti Contis Suae ac Dominici Punycki in Primo Matrimonij Thoro procreati Filij Sui vero Maanc Privigni Nne Cum G Ignatium Sąmptawski Rne per ipsum Quotae Sexaginta Flor Pol ac Poenae Luitae Triumtum Poenae Simplicis Quatuordecim Marcarum Pol in Sublationem Condnis Decro Judicij Crenc Plocenc die 30 Mensis Aprilis 1787 inter se Maanc et Absenc a bene et cunctis G Sąmptawski Pte ab altera lato adiudicatae Nolle solutionis nec Bombardae praemisso Decro extradi demandatae extradere Curationis exinde eidem Decro Contraventionis et Poenarum Suae cutitionis facta quae dabitur in forma Lao

Fabian Grybowski

G. Hyacinthus Przedpełski C. T. Plocen. Suo ac M. Francisci Gadomski Pincernae Betscen. ac aliorum Nrae Maiestatis Cen. M. Josephum Chamski Tribunum Raciązien. in Eo qualiuet si id M. Chamski Summam Duorum Millium Tyn. ab olim Illustri Rendo Stanislao Dobrzeniecki Praeposito Stupen. contraxerit tamen nec eandem Summam pacificare curavit nec Sscram ascurare voluit, ~~exinde~~ tantum modo recuperationem Cujusdem Summae a Indlibus Hersiek et Wolek nulla substantia gaudens, ac si per eorum Parentem ab ejusdem M. Chamski Parente Contractae nullum Jus petendi nec fundum repetitionis demonstrandi praecomisit, id vero olim Itris Rendus Dobrzeniecki propter Vestigium per M. Debitae Chamski Summae, praemissum Transfusoriale Scriptum Suscepit, ~~tamen~~ Sed ab eisdem Judaeis nulla substantia gaudens nihil recepit nec cum ejusdem Processum quendam intentavit et taliter Eandem Summam propter Succres reliquit quare Suus Maiestas de incurrenda Solutione praemissae Summae ac decernendi Super ipso Poenis Maiestas

Przedpełski C. T. P.

G. Hiacinthus Przedpełski C. T. Plocen. quam Primum in Decr. Cendli in Bonis Ogorzelice inter GG. Kozłowskie Zołtowskie Piritowski et Komorowskie per olim G. Miłodroski Camerarium Terrae Plocen. promulgato Provisionem a Summa plus x Minus Mille Tyn. G. Hedwigi de Piritowskie Primi olim G. Antonij Dobrzeniecki 2di ad praesens Voti G. Antonij Kozłowski Cent. in Vim Dotis

circa

circa inita cum olim G. Antonio Dobreniecki vota assignata, praedictum G. Dobreniecki ex praerogativa Maritali respicione ad alterum tantum accretam absq. adcione Succrum cum praeiuditio Mortificatam per praedictum olim G. Dobreniecki non participatam conspexerit de inscriptioneq. super Summam Mille Flor. Pol. ac Cessione super alteram Summam Sexcentorum Tyne per praedictum G. Dobreniecki in rem G. Hedvigi de Pintowskie pro tunc Centis Suae ex nullo dato et accepto Notitiam sumpserit illico et ad statim tam Cen. Gsas Pintowskie Komoroskie Kostowskie ac Zołtowskie de Meliorationе puncti praemissi Decri provisionem Mortificare ac Cen. Gsas Kostowskie de Nullitate ac Cassatione Inscriptionis ac Cessionis ex nullo dato et accepto subsecutorum ac aliorum Actuum in Personam ejusd. G. Hedvigis de Pintowskie Kostowska ab olim G. Dobreniecki coactive ac cum praeiudicio et Damno Succrum Subsecutorum iterum Maotur

Przedpełski C.T.P.

Videatur hoc loco Mao ex Prli Comparitione G. Hiacinthi Przedpełski C.T. Ploan. Suo et L. Pauli Tobiasiak Cen. G.G. Herbertum Jaroszewski et Albertum Gutowski in Tuitu Nolle Solutionis Summarum ac extraditionis Ovium fatis olim H. Bartholomaei derelictarum prout Copia extat in Actis

Przedpełski C.T.P.

Actum in Raciąż in Trnis Communibus Trnibus Plocen. Districtuum Raciążecien. simul et Plonsanen. Tra 3tia ac Tm SS. Simonis et Judae Aptor. pro Scilicet Die 26ta Mensis 8bris. Ao Dni 1784 Celebrat.

G. Petrus Sieklucki suo et Gsae Annae Madawska contis suae Nrae conq. G. Paulum Zbyszyński maar. ex eo quia Jus Documenta ad Causam seu Maar. et GG. Madawskie in Judicio Crcen. Plocen. vertenq. se se referenq. retinet. Eaq. Sibi Maarq. extradere denegat Quare Maarus de Extraditione Eorq. Iterum atq. Iterum maat.

Piotr Sieklucki rp.

Suscepta Prvo ex prli Comparitione G. Petri Sieklucki conq. GG. Paulum Zbyszyński et Stefanum Brudziński me per Eosq. Sui Maarq. nulla data Occasione Lesionis Diffamavnis Postpositionis conculcare Attentavnis. Irreato nunquam deducibilo Obiectionis. ac aliar Injuriar et Oppressionum Inquisitione probanq. Facta quae dabitur in forma latior.

Piotr Sieklucki rp.

Suscepta Prvo ex prli Comparitione G. Antoni Szostkowski conq. G. Paulum Zbyszyński me per Ipsum Sui Maarq. hic in Raciąż a 22. Mensis et Anni Pscnq. ~~nihil Sib~~ nulla Data Ei Occasione Contusionis Contusionis Lesionis Diffamavnis Postpositionis irreato nunquam deducibilo Obiectionis ac aliar Injuriar et Oppressione Inquorne probanq. Facta quae dabitur in forma latior

Antoni Szatkowski rp.

Suscepta Mão ex pri Comparitione G. Josephi Szymkowski conc. G. Josephum Osiecki mte per Ipsum Summae Quinquaginta Aureor hungaricar ad Scnum Maale. a Se Maanc concreditae. et solviq declarate non persolutionis neq Provisionis ab Eaq Summa pvenien pensitationis de vindicatione itaq pmissae Summae una cum Provisione ab Eaq provenien facta quae dabitur in forma talior

Josef Szymkowski

Suscepta Mão ex pri Comparitione GG. Stanislai Patrici et Josephi Filiastri Rybickich conc. GG. Joannem Kosinski et Annam Rybicka. et Conges. mte per Ips. Substantiae post. Old suor Maanc Parentibus. possessionis. Tractuq suae Possessionis supine. desolationis. et ultimae Ruinae tradere curationis. Lsae Franciscae. de Eisq Bonis Subditae expulsionis. Inventarior post Eosq Parentes derelicto. deperditionis. ac aliar Injuriar et Oppressionum Omni Inquorum Genere pbenne facta quae si opus fuerit dabit in forma talior

Stanisław Rybicki rt.

~~Josef Rybicki rt.~~

Josef Rybicki rt.

Suscepta Mão ex pri Comparitione G. Antony Bęski in et conc. G. Ignatium Niedroski ac alios rne per Ipse Lsi Martini de Bonis Niedrosz Subditi Traditioniq sui Maanc subiecti acceptionis exindeq sui Maanc Ijuriationis Traditionisq in Rem seu Maanc Intercessae irritationis facta quae dabitur in forma talior.

Antony Bęski

Suscepta Mcio exprli Comparitione G. Antonij Bęski suo et G. Pauli Bęski cum Old. G. Bogumila Pyrzeska progeniti Filij Nrie conq. M. Michaelem Kuczborski Dapiferum Raciązien. rne per Ipsum Quoltae. viginti Aureor. Hungaricad. ad Senum maale ab Old. G. Bogumila Pyrzewski ~~concredite ex~~ concreditae. et in qualuor. Capita. Suor. Ejusq. Old. G. Pyrzeska derelicto jure Naturae. devolutae. non persolutionis. de vindicatione itaq. pmissae 4tae Partis. Summae viginti Aureor. hungaricad. una cum Provisione ab Eaq. pcuniq. facta quae dabitur in forma latior.

Antonij Bęski
mpp

Suscepta Prvo exprli Comparitione G. Antonij Bęski conq. G. Mathaeum Chyczewski Br. Kraszewo, Falki Haeredem Dnum tum Subditos. de Eisq. Bonis rne per Ipsum. Agror. sui ~~Maanq~~ Prvanq. propinor. Appropriationis. et Usui suo conversionis. Avium Volatile. sui Protestanq. propinor. Interceptionis. Suiq. Prvanq. ubivis locor. laesionis diffamationis Postpositionis ac aliar. Injuriar. et Oppressionum Inquisitione pbanq. facta quae dabitur in forma latior.

Antonij Bęski
mpp

Suscepta Mcio exprli Comparitione G. Helenae Zaborowska ~~in Assistent~~ virginis. Innupta in Asia G. Josephi Piotrowski agenq. contra GG. Nicolaum et Albertum. Zaborowskie Fratres sui germanos. rne per Ipsum ~~suae Maanq~~ Provisionis a Summa

dotali

totali Se Maam concernem nolle pensitationis sed
Immo s. Sibi Maam Modum vivendi propere
curationis. multisq. afflictionibus ~~contra~~ et contu
meliis. Afficere praesumptionis concutere attenta
tionis. ac aliar Injuriar. et oppressionum non
quam a fratribus verum ab irracundissimo Inimico
tolerantem. peractionis facta quae dabitur in forma
talior sed tum Successionis post Ob. ~~Catt~~ G. Catharinam
Zaborowska ~~suae Maam~~ Se Maam aequaliter sed
Respiciens totaliter devocationis.

Helena Zaborowska rt.
Jozef Piotrowski rt.

Suscepta Mao ex parte Comparitione G. Gabrielis
Rakowski cons. G. Joannem Goszczycki rne per
Ipsius Quottae. Centum Undecim flor. Pol. a Se
Maam variis Temporibus. ad compactum verbale concre
ditum. non persolutionis Agrorum. in Proventu ab Eam
Summa. dimittere. Assecurationis et non dimis
sionis exindeq. sui Maam Injuriationis de
vindicatione itaq. praemisso Quottae Centum Unde
cem flor. Pol. una cum Provisione ab Eam proveniens
facta quae dabitur in forma talior.

Gabriel Rakowski rt.

Suscepta Mao ex parte Comparitione Josephi
Rybicki cons. G. Stanislaum Rybicki Patrum
suum rne per Ipsius totalis medietatis Substantiae post Ob.
Parentes suos. derelictae ~~deb~~ erga alios. Consu
cessores suos devocationis. Onus tamen Eamem
Substantiam Afficiens. nolle pacificationis

solum

Sibi maam pacificare demandaonis. Violentiar & Oppressionum non solum per semet Ips. verum per Sui Contum. Sibi Maam peractionis. Facta quae si opus fuerit dabitur in forma talior.

Jozef Rybicki rt

Suscepta Pro ex pti Comparitione q Gabrielis Nakoski in & cons GG. Adamum Rakoski et Salomeam de Granczewski Conjuges me per Eosq in vicinitate Secum Procam commam Violentiar permultar. peractionis Suis fructiferae. occisionis Damnor. in Hortis sui Ac Procam pprijs. Inventarijs suis. peractionis Suiq Procam se se Opponem laesionis Diffamaonis Postpositionis irrealium nunquam deducibilium Obiectionis. ac aliar Injuriar & Oppressionum Omni Inquorum genere Probam Facta quae. Si opus fuerit dabit in forma talior

Gabriel Rakoski rt

Videat hoc Low Oblata literar super Munus Ministerialis. a Serenissimo Rege. Rege benigne, Provido Leoni Miecicki. de Oppido raciąż tributo ex Cancellaria Minori Rui. per Illmum Dnum Excellentissimum Dnum Dnum Hiacinthum Comitem Nałęcz Małachowski Si Procancellarium Rui Sio Radoszycem Grodecem Samicem ec. Capito Sigillo Ejusq Cancellariae communito extradito.

Non finito.

Vacat.

---

x Suscepta Mão ex pti Comparitione GG. Pauli Zbyszyński et Catharinae Łazewska Conjugum cum Gro Franciscum Olszewski Dnum tum Lsos Paulum Parentem et Ejusq Nris Filium Sabczaki de Bonis Brzesie Ejusq G Olszewski Subditos rne per Ips et quinq per Dnum Eorq Subditor ad Offsam Requisitionem seu potius Arestum suor Maam nolle Extraditionis. per Subditos vero Violentiar plurimar Peractionis. Minarum variar Propallationis concutere attentationis. Vitaq suor Maam privare curationis eiusdeq Poenas Legibus Rui descripto juste deservitionis de Extraditione itaq Eorq Subditor facta quae dabit in forma latior

Paweł Zbyszyński rt.
Katarzyna Zbyszyńska rt.

---

x Suscepta Mão ex pti Comparitione G Josephi Piotrowski suo et G Ursulae Zaborowska Contis suae Nne cum GG. Nicolaum et Albertum Fratres ~~suae Cont~~ sui Maam Contis Absem germanos rne per Ips ~~Proor~~ Provisionis a Summa dotali post Absem sui Contem ex Bonis post Old Parentes Eorq GG. Zaborowskich et Maam Absem Contis derelicto assignato nolle pensitationis. Successionis totaliter post Old. G Catharinam Zaborowska et G. Hilarij Drawiński Contem steriliter de hac luce decessam. deocupationis suiq Maam Absem Conti nihil quidquam Ejusq Successionis Tributionis. Immo sui Maam et Absem Contis Cessionis Diffamationis Postpositionis irrato nunquam detelucibito Obiectionis. Equim per Old sui Maam Absem Contis. et Eorq GG. Zaborowskich Parentem a accepti et Eisq GG. Zaborowski ad bonificandum promissi non-bonificationis de Vindicatione itq promissor,

decernemq pro peracto sibi Mandato et absente violentijs. Poenis ex lege promeritis facta quae dabitur in forma latior.

Jozef Piotrowski rt.

---

* Prlis Rmus Bernardus Rudnicki Praepositus Gradzanoviensis Ordinis S. Pauli ~~Eremi~~ primi Eremitae juratus Curatus in et adversus M. Paulum Zołtowski Vice Notarium Terrae Plocensis solleniter mandat in Eo quia licet sit Jus Mcus Zołtowski gnarus legum tam divinarum quam humanarum. tamen minime attentis his. Decimam. ex Praedijs Br Bębnowa. Ecclae Gradzanoviensis pertinentem apud se detinet. Eamq extradere recusat de vindicatione itaq Ejusq Decimae uti ex Omnibus. Legibus. Divinis humanisq debite. Iterum atq iterum quam sollemnissime mandat offerendo se Jjureat et vindicaturum fore. Fr. B. Rudnicki Praep. Grad.

---

x Suscepta Mao ex prli Comparitione GG Pauli Zbyszyński et Catharinae Łazewska Conjugum cum G. Franciscum Olszewski Tzakrocimae Dnum et Gos Paulum Parentem et Ejusq Nris Filium Sobczaki Michaelem Szafron. et Sthephanum Stepczak de Bonis Brzescie Ejusq G. Olszewski Subditos tum Persidum ac Insidelem Sztama Tabernae Ei in Eisq Bonis Sild. Arendatorem. rne per Tps et quicq per Dnum Eorq Subditor in Rigore non tentionis immo Omnia considerantes permissionis per Eosq vero Subditos. Auser in Nro. Decem. Occisionis Analum in Nro. Quinq Similiter Occisionis. Gallinar in Nro duor. itaq Occisionis ac aliar. Injuriar et Oppressionem Omni Inquisitionum genere pbamq facta quae si opus fuerit dabitur in forma latior.

Paweł Zbyszyński rt.

Katarzyna Zbyszyńska rt.

Suscepta Mão expli Comparitione Honesti ~~expli~~
Comparitione Honesti Mathiae Lubinski in et conę GG.
Josephum Joannem Draminski Stephanum Mąn
czewski et Joannem Kosinski rne per Ipsos et quinę
per G. Malinski Summae Trecentorum viginti flor. Pol.
varijs Modis tam pro liquoribus pro Bovibus et
Vaccis debitae per G. autem Draminski Quottae
Sexaginta unius flor. Pol. ad Senum maale contractae
per G. vero Mączewski Quottae Triginta duorum flor.
Pol. pro liquoribus provenientes ~~per G.~~ deniq vero per
G. Kosinski similiter Quottae Triginta Duorum flor. Pol.
varijs Temporibus et modis accomodate a Se Maam
nolle Persolutionis neq Provisionem ab Eisq Summis
provenientes velle pensitationis de vindicatione itaq promissam
Summam una cum provisionibus ab Eisq provenientes
Facta quae dabitur in forma talior

Maciey Lubinski rt.

~~Ju qui supra~~ Suscepta Mão expli Comparitione Honesti
Mathiae Lubinski conę G. Josephum Dobrski rne
per Ipsos in Causa respectu Compensationis Damnorum
Inter Eumq G. Dobrski ab una et Se Maam
Pte ab altera in Judicio Crę Plonensi ~~Plonensi~~ vertentem vexa
tione promota et per Se Maam in Pretensioni
bus suis pacificata Processum super se Maam
illegitime Obtentionis in litis Expensas Inductionis
de Invalidate itaq Ejusq Processus super se
Obtenti resusioneq litis Expensarum Factaque dabitur
in forma talior

Maciey Lubinski rt.

Suscepta Mão ex pri Comparitione G. Stephani Brudzinski conq GG. Simonem Karwowski et Franciscam de Wołowskie Invicem Conges me per Ips Sui Maanę in Oppido Płoński nulla data occasione laesionis Diffamaonis Postpositionis irreato nunquam deducibilis Obiectionis concutere Attentaonis ac aliar Injuriar Omni Inquonum genere probamę facta quae dubit in forma latior Stefan Brudzinski

Suscepta Mão ex pri Comparitione G. Constantini Brudzinski conq G. Joannem Brudzinski Cywinski me per incepto apud se Maanę Servitijs. et accepta iam in Ple Satisfactione nolle. finitionis exindeq sui Maanę Injuriationis fac ac aliar Injuriar Omni Inquonum genere probamę facta quae si opus fuerit dabitur in forma latior. Konstantyn Brudzinski

Suscepta Mão ex pri Comparitione GG. Adami Goszczycki et Luciae de Kroczewski Invicem Conjugum. tum G. Laurentij Bogucki in et conq GG. Michaelem Humiecki et Barbaram Chyczewska invicem Conges. atq G. Marciannam Chyczewski Virginem Innuptam tum GG. Thomam Zgliczynski et Mariannam Strzegowska Conges me per Ips. Suor Maanę et quae G. Bogucki concussionis contusionis. convulneraonis Obsangoinolaonis Pallis et grandis converberaonis GG. autem Goszczyckich. similiter concussionis Contusionis. laesionis Diffamaonis Postpositionis irreato nunquam deducibilis Obiectionis Traditionis.

ex Ple

ex Pte suor. intercessae irritationis et denegationis ac aliar injurianum et oppressionum omni Inquorum genere ybamq. facta quae si opus fuerit dabitur in forma talior.

Adam Goszczycki rt.
Lucya Goszczycka rt.
Wawrzeniec Bogucki rt.

Suscepta Mao ex prli ~~G. Autor~~ G Valentini Starczewski conq GG. Antonium Luberadzki et ~~Antto~~ Antoniam Starczewski ~~rnc~~ tum G Josephum Kaminski rnc per Ipsos et quinq per G. Luberadzki Quottae Octuginta florenorum Pol per G vero Starczewski Septuaginta Sex florenorum Pol per G autem Josephum Kaminski Quottae duodecim Jl Pol. ad compactum verbale concreditis ad multiplices sui Macnae requisitione nolle persolutionis ele vindicatione itaq. promissar Quottar una cum Provisionibus ab Eisq provenienq facta quae si opus fuerit dabitur in forma talior.

Valeti Starczewski

G. Martinus Madawski maculus est in et conq GG Petrum Sieklucki et Annam Malawska Conges atq Antonium Szostkowski idq in eo quia licet si Jcq G Sieklucki sat pro vili Quottanemppe Sexaginta florenorum Pol Sortis Bl Brzescie tenuto Possessionem sui Macnae hereditis secum Macnae Contractum tenuto inire spoponderat attamen circa Conscriptionem Ejusq Contractus Quottam Triginta Jl Pol in vim Tenutae annuatim Sibi Macnae Solvenae appromisit et in eoq

Contra

Contractu specificavit exindeq Sc Maam prolunc
decem annos habem et lutorea Mente Legis In
eligem eludit Pmissamq Sortem per Spalium
Novam Annor vigore Pmissi Contractus tenuerat
Sibiq Maam Pmissam condicto Sexaginta
sex Pol Quottam non restituerat nunc autem
Medietatem Ejusq Sortis tantummodo Sibi Maam
dimittere declarat alteram vero Medietatem
nescitur qua ex re circa se detinere studet
iamvero G. Szostkowski Se Maam ~~te~~ sine
ulla Rne licet quare suus Maans de nulli
tate Ejusq Contractus contra legem subsecut
ac cassaone Ejusq nec non damq Calculo ac
decernq super utrisq Pcenis ac in alijs circum
stantijs Jusius in Trno enarramq Iterum ~~maat~~
atq Iterum quam Sollenissime maat Salvis
de Jure salvamq Marcin Malawski R-

Suscepta Mao ex pti Comparitione G. Valentini
Starczewski in et cum GG. ~~Ad~~ Antonium Parentem
atq Adamum Thomam Joannem et Felicianum
filios Chyczewskie rne per Ips in Vicinitate
secum Maam commanem Injuriar et Oppres
sionem peractionis. ~~Suar~~ Porcor. binor nullis
in Damnis existem occisionis. Indiginem in
Nro Septem similiter. Occisionis. ~~Suiq~~ Damnor
plurimor in Frumentis et Pratis inventarijs scius
consulto impulsis et sine custode vagam
peractionis sciq Maam circa Pmissa se se
opponem licesionis Diffamaonis. Postpo sitionis
irreat nunquam decluibit Obiectionis fa.

facta quae si opus fuerit dabitur in forma
latior

Walęti Starczewski

G. Martinus Chaszyński suo et G. Apolonie
de Chądzyńskie Contis suae Nne conc.
G. Joannem Chądzyński Contis suae Parentem
maat in eo. quia licet si Jcę G. Chądzyń
ski dotem. de Bonis sui Sui Maanę absaq
Conti Quingentod Tynę assignaverat. Eamq
Summam. in Complementum Dotis constitu.
Intercisa nuptiali Inter Eumę G. Chądzyński
ab Una et se Maanę Ple ab Alter in Zie
leminek. q Decima Octava. Mensę Januarij
Aō. 1770. confecto. Solvi declaraverat atta
men neq Eamę Summam dotato. neq
Provisionem ab Eaę provinę pacificare
studet. Quare suus Maanus de Diligentia
in Pmissis iterum atq iterum quam Solle
nissime maat Salvis de jure salvamę

Marcin Chaszyński rt.

Judicium Pcens Terre Plocenę ad Oblationem G. Pauli Wolski
tionem infraseram suscepit in tenore Sequenę Stanislaus
Augustus Dei Gratia Rex Poloniae ac Vbi MM
Ignatio Sampławski Br. Drozdowo Ecclesiastica
et JM Joanni Bromirski moderno et Pcenę Hae
redi necnon G. Fabiano Grzybowski OO Zawstrzenę
obligatorio Eorundem B. Possessori de Bonis vestris
gtr oibus mandamus Mandamus ut in Ju
diciis Terribus Plocenę Juxta Suam Cadentiam
in Kaciąz celebrandę pltur ac peremptorie com
paratis

pareatis ad Instantiam M. Josephi Bromir
ski Vice Capitl. Crenen. Plocen. Actu qui Vos citat
p. Solutione Summar. Sui Actu in B. eisd. Dro-
zdowo Ecclesiastica haerenc. ac Extraditione
Subditor. Sui Actu Haeredit., tum alia in Ca-
thegoria Te G. Fabianum Grzybowski C. T.
Zawskrzenc. p. Solutione restanc. Summae ex
Majori Dominorum Centum Flor. Polonicalium
provisione provenienc. tum pro extraditio-
ne Subditor. ac pro bonificatione Carentiae
Labor. per te G. Grzybowski diffugijs tuis Cau-
sator., ac indebite M. Ignatium Sampla-
wski pro Involutione indebita in proces-
sum et damnor. per te Causato Senten-
tia Judicij Nri. Seu quem onus Solutio-
nis Magis Afficit vestri Sitis praeituri
et respensuri Dat. in Raciąz Frante
Fri. S. Mathaei Apli 1784 Originale
ejusd. Cionis idem Offerens p. via Judicij
Sui quietatione denuo ad se recepit
Paweł Wolski Jgr.

Suscepta Pro ex pri Comparitione G. Bonaven-
turae Pruszczyński conc. DD. Joannem Klemiew
Jbi et Rosaliam Turska Invicem Conges-
rne per Ips. Domum Sui Procur. superin-
vadenc. Violentiae plurimae perpatraonis
Bombardae longioris sine consensu et
permissione Sui procurr. violenter
Interceptionis et ad multiplices Sui Procur.
requisitiones extradere recusaonis Suiq.

Prouacę Lesionis Diffamationis Postpositionis irreatę nunquam deducibilę Honorem Nobilitarem ac bonam famam denigrancę Obiectionis ac aliarum Injuriarum et Oppressionum Omni Inquonum genere deducencę facta quae si opus fuerit dabitur in forma laor

Bonawentura Pruszczyńska H.

Suscepta Prouo ex pti Comparitione GG. Pauli Zawiłoski et Magdalenae Dramińska Conjugum conę GG. Nicolaum Zaborowski et Helenam Zaborowska Invicem Conjuges rnę per Eosque suorum. Ubivis locorum Lesionis Diffamationis Postpositionis Irreatę nunquam deducibilę Obiectionis. Gallinarum parvarum in Nro Quadraginta Occisionis Sui Prouacę Contis. Concussionis Contusionis Converberationis vulnerum Instictionis ac aliarum Injuriarum et Oppressionum Inquone deducencę facta quae dabitur in forma laor

Paweł Zawiłoski H.

Magdalena Zawiłoska H.

Suscepta Mao ex pti Comparitione G. Hiacinthi Smardzewski conę Casiminum Smardzewski rnę per Ipsum Sortis. dicte Smardzewizna in Bonis karwowo Sitę et per se Maanę — de Obligatione Ejusque G. Smardzewski exemplae desolationis. Edificiorum ultimae Ruinae tradere curationis. Inseminationum sine Scitu et Consensu sui Maanę

O.

collectionis. exindeq sui Macum Injuriarum
facta quae dabit in forma talium

Jacek Smardzewski rt

Suscepta mão ac pli comparitione Infidelis
David Jakubowicz Arendatoris Niemczewic
conq G. Antonium Rudowski me per Ips Sum
mae Centum flr Pol. p liquoribus a se Macum
accepto debitae non Salvorum in rmo sui Mag
se se Opponere Laesionis Diffamationis ac
aliarum Injuriarum et Oppressionum facta
quae dabit in forma talium

[illegible]

Suscepta Prõ ac pli Comparitione G. Josephi
Chyczewski conq G. Joannem Kociecki Bur-
grabium Grecum Plocensem per Ips. Servi sui
Procuratorem nulla Occasione Eius Data
conclusionis concussionis et item Infidelis
Arendatricis suae similiter concussionis
suiq Procuratorem Laesionis Diffamationis Post-
positionis Honoris Nobilitatis denigrationis
ac aliarum Injuriarum et Oppressionum Omni
Inquorum genere probatum, facta quae dabit
in forma talium Jozef Chyczewski rt

Suscepta Prõ ac pli Comparitione G. Alberti
Dziedzicki conq G. Bernardum Rutkowski
me per Ips. in Vicinitate seu Procuratorem
commanentem Minationum variarum propallationis
Damnorum plurimorum in Sumentis et Pratis

Inven

Inventarijs suis consulto Impulsis et sine
Custode vagante illarum Porci sui Provante
prij sine Scitu et Consensu sui Provante
Interceptionis et ad nullas requisitiones
nolle Extraditiones irreatis nunquam de
ducibilis Obiectionis ac aliarum Injuriarum et Oppres
sionum Ingenue probante facta quae dabitur
in forma laudis Woyciech Dziedzicki etc

Suscepta Mao ex parte Comparitione G. Mathiae
Starczewski Burgrabij et Instigatoris Crem
Plon. cum G. Thomam Tłubicki Dnum Lsum
albertum Jozwiak Subditum et quinque Lsum Al-
bertum Subditum Sig. Siliginis hyemalis
aliquorum Sulcorum et Tritici Similiter de Nolle
collectionis et Interceptionis per Dnum vero ad
Regionem sui Mancipii de Eoque Subdito Prestante
Satisfactionem nolle administrationis ~~quin~~
facta quae dabitur in forma laudis ex Fundo
sui Mancipii prio in Bonis Kossobudy sdo.
Starczewski Burgr. y Instygr. Grzm. Płocki

Suscepta Mao ex parte Comparitione Honesti
Hiacinthi Woyciechowski cum ~~Joan~~ Gvos.
Joannem Sosinski et Gasparum Dobrski rne
per Ipsos et quinque per G. Sosinski Quottae Vigin
ti duorum sex Pol. per G. vero Dobrski Quottae Vi
ginti Quinque sex Pol. ad compactum verbale
concreditae solvi asseuratae non persolutionis de
vindicatione Itaque Promissarum Quot. facta quae
dabitur in forma laudis Jacek Woyciechowski

Suscepta mão expti Comparitione G. ~~Stani~~ Jacobi Sikorski cone GG. Stanislaum Parentem et Adamum Filium Sikorskie rne per Ips. Summae Nonaginta flr Pol. in Unum junctae varijs modis contractae non Persolutionis de Sorte per Eumq sibi Magis jure obligatae dimissa violenter ~~Ex~~ Expulsionis. ac aliar injuriar et Oppressionum facta quae dabitur in forma talior

Jakob Sikorski rt.

MRGP. Joannes Szlosiak de Lempino Authus et Juratus palam Roit quia Ipse habito secum NN Nicolao Kwasikorski et Alberto Chyczewski gratia evidentioris Testimonij sibi adhibito ex Requisitione. Offsa GG Petri Siennicki Casimiri ~~Niesiecki~~ Romualdi et Mathiae Niesiecki fuit in Bonis Lempinko. Ipso circumcisionis Christi Dni Aõ Pzeq et Ibiq condescendes. Prati Sulcor Estivatae Decem per Stadium unum Syliginis hiemalis. Sulcos. hiemalis Tres. similiter Stadium. Tritici Sulcos aestivales Quatuor. Inventarijs GG. Joannis Lutomirski Alberti Ciecierski et Feliciani Karwowski Compossessor suor Requirens ~~p~~ depasto et compabulato vidit et debite conspexit de quo Pzeus Ejusq Ullis Relão.

Jn Dei supra patuum Rob Quia Ipso habito
seruum N.N. Joanne Lutomirski & Joachimo
Kurowoski gratia videntium Testimonij sibi
adhibito & Requisitione Ipsius Q. Antonij Se
nethowski in Bonis Witkowo in vigilia Jn
Nativitatis Jesu Christi Dni & Jesu
condescendens Cyonis. alias Tarkalki Suum
estivale Novum per Stadium unum per
Inventarys, Haeredum & Possessor Bs Pawlati
depasta & compabulata vidit & elebite con
spexit de quo Jsius Ejusq. Nobilis Relator

Jn Dei Nomine Amen. Anno Dni Millesimo Septingentesimo
Nonagesimo Primo Die vero Vigesima Mensis Junij Jndictione
Quinta Pontificatus Sanctissimi in Christo Patris ac Domini
Nostri Domini Pii Divina Providentia Papae Sexti Anno Decimo
Septimo. Coram Nobis Notario Publico Regio Apostolico Imperiali
ac Judiciali Testibusque infrascriptis ad hoc specialiter vocatis
atque rogatis Personaliter constitutus Reverendus Dominus Casimirus
Romualdi & Matthaei Nieciulowski Germani Fratres Sacerdotes
Dioecesis Plocensis Archidiaconatus Rawensis Parochiae Sochaczewensis
Districtus Gostyninensis Palatinatus Rawensis Regnorum Poloniae
& Magni Ducatus Lithuaniae Incolae Filii Legitimi & Naturales
Quondam Nobilis Joannis Nieciulowski Castellani Rawensis
Haeredes Bonorum Paternorum Maternorumque Nobilium
Dominorum Joannis Lutomirski Capitanei Rawensis & Joachimi
Kurowski Judicis Rawensis Haeredum Bonorum Witkowo
Nuncupatorum Jn Districtu Gostyninensi Palatinatus Rawensis
Regnorum Poloniae & Magni Ducatus Lithuaniae Jncolarum
Filiorum Legitimorum & Naturalium Quondam Nobilis Joannis
Lutomirski Capitanei Rawensis & Nobilis Joachimi Kurowski
Judicis Rawensis Haeredum Bonorum Witkowo Nuncupatorum
Jn Districtu Gostyninensi Palatinatus Rawensis Regnorum Poloniae
& Magni Ducatus Lithuaniae Jncolarum Filiorum Legitimorum
& Naturalium Quondam Nobilis Joannis Lutomirski Capitanei
Rawensis & Nobilis Joachimi Kurowski Judicis Rawensis
Haeredum Bonorum Witkowo Nuncupatorum Jn Districtu
Gostyninensi Palatinatus Rawensis Regnorum Poloniae & Magni
Ducatus Lithuaniae Jncolarum Filiorum Legitimorum & Naturalium
Quondam Nobilis Joannis Lutomirski Capitanei Rawensis &
Nobilis Joachimi Kurowski Judicis Rawensis Haeredum Bonorum
Witkowo Nuncupatorum Jn Districtu Gostyninensi Palatinatus
Rawensis Regnorum Poloniae & Magni Ducatus Lithuaniae
Jncolarum Filiorum Legitimorum & Naturalium Quondam
Nobilis Joannis Lutomirski Capitanei Rawensis & Nobilis

Suscepta Mão ex prtis Comparitione G. Joannis Dłuzniewski conę G. Simonem Machcinski rnē per Ipsū Eque a Se Maam acceptae deperditionis et Ejusq nolle extraditionis de vindicaone itaq Ejusq Eque facta quae ~~dabitur~~ si opus fuerit dabitur in forma latior

Jan Dłuzniewski rt

Suscepta Mão ex prtis Comparitione G. Nicolaj Zaborowski conę G. Josephum Piotrowski rnē per Ipsū Vasor Sui Maam propriorū ac suppellectilis Domesticae. Absque protum Maam Interceptionis et in usum Sui conversionis de vindicaone Itaq pmissor Irrogamq juste pmerit facta quae dabitur in forma laori Ita atq GG. Ursulam ~~Zaborow~~ Ejusq Piotrowski Contum et Helenam Virginem Innupta Zaborowskie

Actum In Bilsko in Terminis Com
munibus Terrestribus Plocensibus Districtuum
Bilscensis Sinuel et Plocensis vigore Legis
In diem hodiernam Incidentibus una
Cum Continuatione anterior Causarum
Feria Secunda ante Festum Sanctae
Agnethis Virginis et Martyris Proxima
Scilicet Die Decima Septima Mensis
Januarij anno Dni 1785to.

Coram Judice Mcis Joanne in Krasniewa Gumowski
Antonio In Woznicki Woznicki Subjudice
Francisco Ciołkowski Notario Terrestribus Plocensibus.

Prusus Thomas Hlubicki Sortium Bri Kossobudy Obli
gatorius Possessor Inst Contra Mcos Theodorum
Venatorem Terrae Zakrocimen et Ludovicum Prae
fectum in Exercitu Prussiae Fratres Inter se Germanos
Mokrzkie Maatus est In Eo: Quia Maans in Vir
tute Contractus Obligatorij Inter se Maan ab una
et Mcum Theodor Venatorem Zakrocimen suo et
Mci Ludovici Praefecti in Exercitu Prussiae Nomine
agentem Parte ab Altera Ratione Bri Kossobudy
In Pltu Plocen Consistentium Mcor Kossobudzkich
hereditarie modo Traditorio In Juribus Suis
Possessor in Summa Viginti quatuor Millium
florenorum Polon ad Triennium et In Casu non exe
cutionis de Anno ad Annum usq ad Exemptionem
Cum Cauta Ejusdem Summae in Memoratis Bonis

Evictione

Evictione Instr. actis Crem Ciechanoviensis Die
vigesima Tertia mensis Junij anno 1778vo
roberati ac Spriusmet obligationis Eorumque
Bonorum Kossobudy Eoque actu quo roberatio In
Jisque actis Crem Ciechanoviensis per memoratum
Mum Theodorum Mokrski Jtique suo et
Mri Ludovici Mokrski Fratris Sui Germani
Nomine agentem, ad Tenorem supra de data
Specificati Contractus In Summa Viginti quatuor
Millium florenorum Polonicalium subsecutae In actualem
Possessionem Eoque Bona Seu Sortes Kossobudy
apprehendit ulteriori vero Possessionis Tractu
facta Inter se Conclusione verbali Demptaque
Sorte Eorumque Bonorum Kossobudy In alienam Posses
sionem Tradita, Summam tantum Viginti Millium
florenorum Polonicalium Eisque Bonis Jure obligatorio affixam
habuit. Cum vero à Creditoribus Mokrscianis
In Possessione altius Dictae Sortis Bonorum Kossobudy
pro Solutione Summae Emundando Possessio
nem Suam obligatoriam Impetitus fuit, Sa
tisfactionem In Summa memorata In obligationem
Expensa ex Bonis Błędostwo urgendo post
Plenariam Convictionem Officiorum Mokrskich
Decretum Solutionis Eiusque Summae Viginti
Millium florenorum Polonicalium anno 1783tio Die
Secunda Januarij In Trinis Terminis Zakroczimensibus
Sueratus fuit, ac ~~post~~ Imposito licet attenta

Concurrentia

Concurrentia Creditor Mokrsciancer Eorum anno
1783tio Die Trigesima octobris In Plonsko
~~In Jurisdictione~~ Coram actis Praesid Maciejen in ordine Processus
a Possessione Sortium Bd Kossobudy Salvis tamen
Summis tam obligatoria, quam ex Pretensionibus
ac Depositatis ac Processu Emicam Indulit,
Cum tamen Exolutionem mentionatae Summae
viginti millium flerent Polenq Impossibilem
ex Bonis Blędostowo, obstante Jure advita
litis Mae Mokrska Venatorisae Terrae Zakroci
mensis praestandam agnovit Proinde ab actibus
supra Enarratis In obumbrationem obligatoris
Sortium Bd Kossobudy superius explanatae Intercessis
recedendo, ad fundum ~~Bd~~ vero Primitivum
obligationis Sortium Bd Kossobudy Summae
Expensae assignatum in Possessioneq sua hucusq
Continuata habitum recurrendo, Polvonem Equiae
Summae ex memoratis Bonis Kossobudy ad
mentem supraspecificatae obligationis per Mcos
Mokrskie praestanda vult, Circaq Nexum ac Ri
gorem Equiae obligationis usq ad Exolutionem
Sepe dictae Summae se sistit ratione Quae
Jure actum velle declarat.

Tomasz Stubrechiny

Suscepta Maatio ex pte Comparitione Gnei
Mathiae Zabicki Bd Cieszkowo Cum attinentijs
Economi suo et Honestis Francisci Cybula
Cybula de Benis Cieszkowo Subditis Nomine
Inst Contra Gnos Stanislaum et Michaelem Myst
kowskie Fratres Inter se Germanos Tum In Infi
delem Jacobum Lewkowicz Tabernae In Benis
Mystkowo sit arendatorem Ratione per Ipsos
Damnor Plurimor Inventarijs Suis In Tru
mentis et Pratis Maatis absq Proprijs Illa
tionis Circaq Eadem Damna Maatis ~~Laesio~~ Oppo
nenq Laesionis ac aliar violentiar peractionis
facta quae Dabitur in forma Latior
Maciej Zabicki mpp

MRSP Raphael Michalczak de Bazewo Nium
authus et Juratus Palam Fuit Quia Ipse Ha
bitis Secum Nobilibus Paulo Zbyszynski et Martino
Tyski In Majus Testimonium sibi assumptis ex
Requisitione officiosa Gnei Mathiae Zabicki
Benor Cieszkowo Cum attinentijs Economi Tum
Lsor Adami Parentis et Josephi Filij de Benis Chrosino
Subditor fuit die hodierna Inactu Contenta
In Benis Glinojecke Glinq Condenendendo In fidelem
Judaeam Abrahamowa Tabernae In Benis Szyki
sit arendatricem ex rationibus suo Loco Edisse
rencq Quemit arestavit officioso arestu Inno
Dant

ac de Detentione usq ad Decisionem Causae
meruit de Quo praesens Jus Mtis fecit relationem

Suscepta Maati ex pte Comparitione Gnosi Ma
thiae Zabicki Bs Cieszkowo Cum attinentijs Eco
nomi ~~tum~~ suo et Lsus adami Parentis et Josephi
Filij de Benis Chrowino Subditos Nomine
In et Contra Mcum Thomam Glinajecki Exercitus
Nationalis Vexillifer Tum Infidelem Judaeam
abrahamowa Tabernae In Benis Szyski sub arenda
tricem ratione per Ipsos et quidem Infidelem
abrahamowa Cum olim Infidelibus abraham
marito et Mosiele abrahamowicz Filio suis rem furto
ablatam Maam abrez Propriam a Hominibus furto No
tatis susceptioni Earumq Hominum apud se Con
servationi ad Committenq furtum Varijs in
locis subordinationis Jam autem per Mcum
Glinajecki Dnum obiciendo sibi Maam ac abrez
Irrealiam nunquam Probanq ~~sibi~~ Maam
Jua ac Trnd pro Judicijs praesentis in Plonsko
Celebranq Circumscriptioni de Irrogamq
Itaq super Ipsis poenis facta quae
si Opus fuerit Dabitur in forma
Latior.
Maciej Zabicki

Videatur Hoc Loco Oblata Decreti Conclusi In Benis
Mysthemo Prolati manibus Jus Camerarius Trium
Ploced Subscripsit prout Originale extat In Productis

A 2 135

G. Ignatius Zacharski Sanus politet Rdo
Rcie Dnia Jpo Glem Pltiam in Personas
G. Sigismundi Skwarski Petri Rudowski
Michaelis Miłobędzki Hyacinthi Przedpel
ski Pauli Żołkowski Chrisostomi Zieliński
Mathiae Mazowiecki Francisci Kołoszy
czyński Bonaventurae Ciołkowski Pauli
Sułkowski Caroli et Stanislai Turowski
Josephi Łempicki Ejusq Nnis Łosowski
Valentini Józefowicz Ejusq Nnis Strzeszewski
Josephi Pepłowski Mathaei Lisowski Ma
thiae Starczewski Josephi Milicki ~~Francisci~~
Alexandri Rościszewski Laurentij Bromirski
Thomae Trzciński Josephi Bromirski Casi
mir Swieżyński Rochi Straszewski ad
Causas suas gliter Omnes et Singulas
in Omni Judicio vel Officio Rni Majoris
Minoris ve Subsellij cum Quibuscunq
Personis et Occasione quarvis Interve
nientiar tam ac Actoratu quam Reatu
vertanq et agitanq Quam quinq Pltiam
idq ad Triennium integrum durato valt
ac declarat pscnq sua Rne pmisso mediante
Ignatius Zacharski. mppria

G. Laurentius Bromierski B C ~~Pltiam~~ Sa
nus ignit gnalem Pltiam in personas
GG Petri Rudewski Sigismundi Skwar
ski Hiacinthi Przedpełski Chrisosto
mi Zieleński Valentini Strzeszewski
Pauli

Pauli Wołłowski Valentini Przesmycz
Josephi Chmielnicki Francisci Kelko
Jezenski ad Causas Suas Judicia
as qualiter Omnes et Singulas
Jequoris Judicio vel Officio Regni
Majoris minoris ve Subsellij Cum
quibuscunq. Personis et Occasione
quarumvis Interveniendarum tam
ex Auctoratu veram reatu vertendas et
agitandas Idq. Ad triennium Integrum
hac Sua Sponsali ipse praemissa Forma

Laurentius Bromirski B. Plocensis
Ptmo

G. Antonius Kondracki vocatus est in eo
Quia Jus suus Maccus Sonicus super Sum
mam, Nonagiuta Flor. Pol. per G. Grego
rium Kondracki Fratrem sui germanum,
do in rem Sui Maccus dato. Casu quoque
perdidit ideo de Diligentia sui in praemissis
Jterum denumq. vocat.

Antonii Kondracki H.

Suscepta Maatio ex Sponsali Compantione
G. Joannes Gorczenski Leo et G. Martini Kar
wowski contra G. G. Andream Karwowski et
Thomam Kowalewski Pol. Plocz. ratione per
Ipsos et quidem per G. Kowalewski Sub
missionis Cujusdam manualis intuitu
ac si appromissae per G. Martinum Kar
wowski In rem G. Andreae Karwowski
Sortis Jn Benis Karwowskiego Krzywaniec
Gurne et Podgurne Sitis in Ante quod
G. Martini Karwowski haereditariae Re
signationis

resignationis Ultra recognitionem ejusd
G Martini Kiarowski Conscriptionis et
Subscriptionem ejusd In hacce Submissio
ne nunquam Subsecutam faciendum
procurationis per G vero Andream Kar
wowski taliter Subventiose In rem sui
perfecta Submissione transactiones
in rem Sui mag Ultime Subsecutas dato
et Accepto Solidatas Sufferre Curatio
nis Insuper terno respectu Satisfa
ctionis Cujusd Complanationis
Nullatenus Subscriptione Sui mag
Authorisato ad Judm Terre Plocz
Nullitor formato Aggravationis
de Cujus Submissionis Cassatione
ac irrogandis intuitu praemissorum
poenis facta quae dabitur Informa
tatur

Jan Goszyński

G Fabianus Dobrski Ob Adami Filius quoniam
Antonij Filij Filius Sortium Bo super Bonis
Dobrski in Pltu Plocz Districtu Plonscen consi
stens pro Parendum et avum in Se devolutam
erga G Franciscum Dobrski Fratrem suum
germanum Heres a prima Sumpta Notitia
de quo Contractu inter G Reginam de Dobr
skie Ob Francisci Filiam primo Piasecka
secundo voto Sięmiętkowska ab una
et Gdicto G Franciscum Dobrski Fratrem
Mannae Plo ab altera Intuitu per Eandem
G Reginam de Dobrskie Sięmiętkowska in rem

Ipsale

Ꝑfati G. Francisci Dobrski Fratris Maaꝝ Ꝑcessi
Resignaꝛonis Sortis parentalis Ejusꝫ G. Siemięt
kowska antiquitus per Parentem ejus nempe
in Anno 1727mo Ob. G. Antonii Dobrski
Avo Maaꝝ et Ꝑdicti Fratris iam resignatae
et ab actu ejusꝫ resignaꝛonis in Possessione
Avi deinde Parentis Maaꝝ sine quaestione
existenꝫ ac tamꝫ Fatis Parentis Possessioni Maaꝝ
et Ꝑdicti Fratris porrectae in Ꝑjudm Maaꝝ
an quoꝫ ex Errore Ꝑdicti Fratris confecto tam
de Processu ex Pte ejusꝫ G. Reginae de Dobrskie
Siemiętkowska et G. Luciae itꝫ de Dobrskie Zawistowska
Sororis Ejus Motivo Ejusꝫ erronei et Ꝑjudiciosi Contractuꝫ
cum Fratre Maaꝝ nulliter confecti conꝫ Eumꝫ Fratrem et
se Maaꝝ pro Cassaꝛone supramentionatae Resignaꝛonis
ad Judm Trre Plocꝫ aggravatorie et illegitime instituto et ibiꝫ
extra Scitum Maaꝝ ad Ꝑsens in Servitio existenꝫ nescitꝫ quo
nam modo se se vertenꝫ illico et adstatim conꝫ supraac
pressas GG. Reginam de Dobrskie Siemiętkowska et Luciam
itꝫ de Dobrskie Zawistowska ac ejus Maritum Intentu
recensitae resignaꝛonis seu Donaꝛonis Sortium Br.
Dobrski et Dąmbrosk per Ob. G. Franciscum Dobrski
Patrem earꝫ in Personam Ob. G. Antonii Dobrski
Avi Maaꝝ coram acto Crcꝫ Plocꝫ Fra 2da intra
Octavas Scrmi Corporis Christi Dni Anno 1727mo
facta tmne subsecutae nulliter et indebite in
dubium vocaꝛonis et eo Nomine Maaꝝ et Ꝑdicti
Fratris Processu vexatorio ad Judm Trre Plocꝫ imperti
nenter aggravaꝛonis tum conꝫ G. Franciscum Dobrski
Fratrem suum germanum me in Ꝑdictumꝫ Con
tractum resignato cum G. Regina de Dobrskie Smięt
kowska cum Ꝑjudicio Maaꝝ et scilicet Ipsi sese ingeſ
sionis sistenꝫ se circa indubito Haereditatem Sortium Br. Dobrski
et Dąbrosk per Ob. G. Franciscum Dobrski in Personam Ob. G.
Antonii Dobrski Avi Maaꝝ ftme resignato ac Offerenꝫ se
Pacis respectu in dubium vocaꝛonis Ꝑtactae resignaꝛonis ac indebito
Vexat. Jurea eorum quam solme maat. Fabian Dobrski N.

G. Adamus Mieczyński sac. et G. Mariannae Lasocka Contis suae Nne in et adversus GG. Valentinum Kobilnicki Br. Dzięgalowo modernum Haeredem maatus est in Ev. quia licet si sui Maam Contem Jure Naturae Successio pt Old. Religiosam ac Devotam Catharinam Rudowska Ordinis Sancti Benedicti Virginem muniato concernit Summaq in duor Mill. Florenorum in Exclusionem Ejusq Religiosae Catharinae Rudowska constitutae eisq Bonis Dzięgalowo inhaered. attamen Portio Ejusq Summae sui Maam Contem Jure Naturae respiciens adhuc usq non devenit Quare sensus Maam de vindicatione Portionis Ejusq Successionis Exclusionisq Ejusq Iterum atq iterum maat.

Adam Dunin Mieczyński

Suscepta maatio ex pnali Comparitione G. Josephi Glinoniecki pne et ex speciali Commissu M. Valentini Zembrzuski Tribunalis Zaerocinensis contra Celsissimos Principes Michaelem Alexandrum Lwiatopek Czertwertynski Capitaneum Fussyn et Constantiam de Puchentally Conjugs de vindicatione fundi praetensionem ex tenuta Bonum Drohin pulsatum facta quae dabitur Informatum

Josef Glinoiecki

Cy Susanna de Kuiborskie ob G.
Andreae Lubowski Chr. Vidua Sana
pliter RR. Quia Ipsa Mors ac
GG. Martinum Gwiszewski Ignatium
Brzeski Nicolaum Baczyński Joan
nem Zięmiecki Albertum Ciechom
ski Franciscum Rogoski Stanislaum
Sękowski Paulum Chmielewski Petrum
Rudowski Sigismundum Slewarski Ma
thiam Mazowiecki Michaelem Mid
będzki Hyacinthum Przedpełski Josephum
Lempicki Gusą Nnis Losowski Laurentium
Sokolnicki Melchiorem Mieczyński Bona
venturam Ciołkowski Franciscum Kokosz
czyński Thomam Trzciński Paulum Sul
kowski Felicem Lubowski in suos veros
Ltmos ac Sples Pltes eligit constituit
ac Sollemniter Ordinat dans et conce
dens Eisq Pltibus suis plenariam Facul
tatem et Omnimodam absolutq Potestatem
Causas suas Judiciarias gliter Omnes et
singulas in Omni Judicio vel Officio Rei
Majoris Minoris Subsellij cum quibus
cunq Personis et Occasione quadris Inter
venientiae tam ex Actoratu quam Reatu
vertenq et agitanq tuendi defendendi Promo
vendi Processus instituendi instituto ad finat

Jans

Juris gradum Deducendi Decra suscipiendi
ac contrarijs ~~et gravaminosis~~ Mocionem
Interponendi Jurta Attendendi Exemiones
urgendi Marcas in Constitucionem Loci standi
adjudicat vel adjudicamus levandi de
levato Nne Rntis quietandi Condemnac
nibus ex Ple Rntis super quocumq Obtent
vel Obtinemus obiciendi et a loco standi
arcendi Traditiones Offerendi Ceteraq mu
nia veros Umos ac Sples Pltes concerq
Debito legis Tractu et Ordine peragendi
et exequendi Offerens se et Inscribens
Eaq Rnis id omne quid quid per pdcta
Pltes actu gestum constitutumve fuerit
p ratho gratho firmo ac valido susce
ptaram ac in nihilo contradicturam
fore ~~idq~~ quam quinq Pltiam ad Trien
nium Integrum duraturam Roborq sanum
ac valorem habet vult ac declarat
Pscnq sua Recognitione pmissa me
diante Zuzanna Łukoska

Generosus Stanislaus Wolski Sanus pltes Rvit Glem
Plenipotentiam In Personas Gnos Petri Rudowski Hyacin
thi Przedpełski Pauli Zołtowski Josephi Łossowski
Episcopi nmi Zakrzewski Valentini Josefowicz Francisci
Kokoszczyński Laurentij Sokolnicki Caroli et Stanislaj

Turowskich

Tadrowskich ad Causas suas Judiciarias gnaliter Omnes
et Singulas In omni Judicio vel Officio Quovis
Majoris Minoris ve Subsellij Cum Quibuscunq
Personis et Occasione Quarvis Intervenientiar
tam ex autoratu quam reatu vertem Et agi
tamq Jdq ad Triennium Integrum hac sua
Pli Rne Promissa firmam. S. Wolski.

Suscepta Maatio ex pli Comparitione Gnosi Josephi Kaminski
suo et Gnosi Josephae de Brudzienskie Primi olim Gsi Joannis
Goszczynski Secundi ad praesens voti Contis Cum Josephi
Jacobi Pauli Goszczynskich Privigni nunc Theresiae
Kaminska Gnosi Bartholomaej Pilchowski Contis filiae
suae Nomine Jnet Contra Gsos Stanislaum et Martinum
Karwowskie Fratres Jnter se Germanos Ratione per
Ipses Trnd suo pro Judicijs Praesenti In Plonsko
Celebrandae respectu Extraditionis Lis adalberti
Rafalak Maam ac alias subditi edito
aggravationis In Litis Expensas Inductionis,
Quare Maam de Irrogandae Super Ipsis
ratione Indebite vexae Poenis Item alq
Item quam solennissime Maatur.

Josef Kaminski rt.

Suscepta maatio ex pnali Compa Infi
delis March Jakubowicz Judaei Mer
catoris Drolinej Contra G Fabianum
Zebkowski de Contraventione Decro
Judicij Terris Ploce In Plocko die Nona
Mensis Octobris Anno elapso 1784
Inter Macq abuna et eundem G Zebko
wski ac Alias parte Ab Altera
Stato per Ipsum Succubita ino
gandisq Super Ipso poenis facta
quae Dabitur Informa latior.

[illegible]

Suscepta maatio ex pnali Comparitione
Gl Thadei Andreae et Valeriani Kostko
wskij Suis et G Sebastiani Kostkowski
Fratris Sui nre contra G Constan
tiam Niedrowska Virginem Innuptam
ratione per eandem Documentorum adser
tes haeredito Macq Spectan maq Inter
ceptionis Interceptorum Mr Fran
cisco Dobrski Pincernidae Vinnicq
extraditionis de quorum Vindica
tione facta quae dabitur Infor
malatior Tadeusz Kostkowski vt.
Andrzey Kostkowski vt.
Waleryan Kostkowski vt.

G. ~~Fra~~ Thomas Grabowski Nne et ex
Commisso Spli G. Evae De Kraśniewskie
Bronowska Old G. Gasparis Bronowski
Relidue in et adversus GG Laurentium
Joannem et Ignatium Krasniewskie Fra
tres Sui Maanę Principalissae germanos
maat in Eo quia licet si Sui Maanę
Principalissam Dos de Bonis Paternis
erga Omnes Fratres ac Sorores Maternisq
solum erga G. Laurentium Kraśniewski
Fratrem germanum juxta Proportionem
Juris Naturae concernit. attamen Jus
GG Kraśniewscy principaliter tamen
G. Laurentius Kraśniewski deoccupata
totali Substantia paterna et Materna
Dotem Eamę sui Maanę Principalissae
assignare denegat. neq Provisionem
ab Eaq Dote a Fatis Parentum juste
pocienię pensitare stud et Quare suus
Maany Nne Ejusq Principalissae suae
de vindicatione Ejusq Dotis una cum
Provisione Assignationeq Ejusq Exclusi
sione totalis Substantiae Iterum atq
iterum maat. Tomasz Grabowski ut

Jus qui supra Nne cujus supra in et
conę G. Laurentium Kraśniewski maat
in eo Quia Jus G. Kraśniewski accepta
a Sui Maanę Principalissa Quolla Sex

Aureos

Aureorum hungaricalium partim parata Pecu
nia partim varijs Rebus. Rrum per sui
Maiestatem Principalissam consensu specificatam
Solvique declaratis Eamque Quoddam ad mu
ltas sui Maiestatem Principalissae requisitio
nes persolvere renitet. de Vindicationeque
itaque Ejusque Quoddam una cum Provisione
ab Eadem provenientem Iterum Iterumque mandamus.

Tomasz Grabowski m.

~~Petrus Thomas Grabowski Nomine ac ex Commisso~~
Judicum Trium Plocensium in Bilsko ad Oblationem G. Tho
mae Grabowski Citationem. quamque Reproducere
ad acticamque actoque ipsemque ingrossamque
suscepto in tenore sequentem Onuphrius in Starozre
by et Pilichowo Bromirski Plocensem Plonsae
etc. Capitaneus Ordinis Sancti Stanislai
Eques. Tibi G. Marciano seu alterius Nnis
Kolczynski de Persona Causa infrascripta Bonisque
tuis gliter Omnibus mandamus. ut in Trium
Locorum Tribus Plocensibus Fra Zda prius aut ex alter
nata in Bilsko Celebrandae pro litis ac peremptorie
compareas ad Instantiam G. Thomae Lopuski
Acto Qui Te Inhaerendae Maiestati suae coram Acto
Authis Rrum facto citat. atque ad videndum et audiendum
Te restitutionem seu persolutionem Novemdecem
Porcorum per Franciscum Kolczynski Tui Cto Scri
bam cum Notitia Tui in Pascua ad Sylvam
quercineam suscepto Sententia Judicij nostri
stringi restitutionem Eorum aut persolutionem
quemlibet per Aureum hungaricalium cum ita assignari

Pena

Poenas super Te rne sui aut elusionis cordaq
Porcor nescit quaderne detentionis super
Te retendi Damna et Litis Expensas re
fundendae censeri ac id quod Juris erit cum
Te statui decidi et Sententiari Sis pari lunes
et Judiciter responsurus. Dato in Bielsko
die 2da Januarij 1844to. post cujus quidem
Citationis conscriptionem in actaq praesenti Ingres
savnem ut Originale Causae Offerens pro via Judicij sui Recep
tione dictum ad se recepit.

Tomasz Grabowski

Gneri Michael et alter Itiq Michael ~~Kolczynski~~ Mitodrowski
Fratres Inter se Patrueles Sani pltes Rverund
Glem Plenipotentiam ~~ad~~ In Personas Gnr Petri
Rudenski Hyacinthi Przedpelski Sigismundi
Slewarski Francisci Kokoszczynski Pauli Zołkowski
Valentini Jozefowicz Pauli Sulkowski Casi
miri Swieczynski Alexandri Rusinski Josephi
Łopowski Laurentij Sokolnicki Mathiae Mazo
wiecki Benaventurae Ciołkowski Valentini
Strzeszewski Melchioris Mieczynski ad Causas
suas Judiciarias gnaliter omnes et Singulas In
omni Judicio vel officio Rni majoris minorisve
Subsellij Cum quibuscunq Personis et Occasione
quarvis Intervenientiae tam ex actoratu quam
reatu verten et agitanda Idq ad Triennium In
tegrum hac sua pstitutus Rndbus Omissa firmam
Hatq Thomas Zołkowski
Michał Mitodrowski rt
Michał Mitodrowski rt
Tomasz Zołkowski rt

Suscepta maatio ex pti Comparitione Mci Michaeli Zaleski Pincernae Servonogrodensis In et Contra Successores olim Mci Caroli Reniszewski, Thesaurarij Sepiten ratione per Ipsos Summae Quindecim aureorum Hungaricarum per se maatum olim Praedicto Mco Carolo Reniszewski ad Compactum verbale mutuo Datae nolle persolutionis de Cujus Itaq Summae vindicatione facta quae si Opus fuerit Dabitur in forma Latior. Michał Zaleski

Actum In Bilsko In terminis Communibus Tenibus Ploce Districtuum Bilscen Simul et Ploce Tra Quarta Ante Flum Slagnetkis Vet M proxa Scilicet die Decima Nona Mensis Januarij A D 1785 Celebratis

Suscepta maatio ex pnali Comparitione GG Ludovici Beetkowski Thomae et Alberti Smardzewskich Mathaei Beetkowski Suis et GG Casimiri Beetkowski Josephi Lesowski et Franciscae Mogilnicka Simonis Stecki et Marianna Mogilnicka Conjugum omnibus Contra Illrem M Onuphrium Bromirski Capitaneum Ploce Brum Starozrebyl cum Altiores Hieradem Dominum G Capucinum Gałęcki Brum eorundem Starozreby Administratorem porro L Joannem Selvae Custodem et Alios Brum Starozreby Subditos ratione per Ipsos

et quid per Illrem M Capitaneum
Silvae Gr Benis et Granitichis Bnum
Smardzewo Mag haeredito Sito Subditis
Suis excindere Jussionis per quam Sil
vae praemissae excisionem damni
notabilis Magis Causationis per Admi
nistratorem vero in praedicta Silva
excisionem Mag denegationis denique
per L Joannem Silvae Custodem
Curnus Gr Carmin Beethowski pro
prij pro cochendis legnis ad Silvam Ma
gis haeredito Nulli quaestioni Subie
cta Supersummissi Infundo Mag
Consecationis quinque Cumis jam Conseca
ti cum Sciun et aequis ad B Associa
tis Sibi Subditis Starozrebey Inter
ceptionis et ad Bona Starozreby
Conductionis tandem per Illrem M
Capitaneum Satisfactionis de prae
dictis Subditis Suis et Silvae Custo
dae administrare recusationis
facta quae dabitur Informa latur
Ludwik Beethowski r.t.
Mateusz Beethowski r.t.
Thomas Smardzewski r.t.
Wojciech Smardzewski r.t.

Ipsi quoque supra Suis et quorum Supra
nnibus Contra G Felicem Dembski
B Opatowice Haeredem manife
stantur in eo quia Ipsi G Dembski
Granities

~~Jubet~~ Bona Opatowiec ab una et B.
Smardzewo Mag. haeredit. ab Alte
ra parte distinguentes evidenter pal
pabiles disarare subditis suis man
dat agros in haereditate mag. extipa
re Jubet Arbores in silva Mag. ex
cretos tam ~~ipse~~ subditis suis quam
ex secare mandat quam et alijs
Personis excindere concedit sub
diti ejus Mag. et alij laedunt diffa
mant Damna plurima inventa
rijs suis Mag. in pratis et fru
mentis inferunt quae maatio si
quis fuerit dabitur in forma latior

W. Smardzewski
Thomas Smardzewski 2t.
Ludwik Bielkowski 2t.
Mateusz Bielkowski 2t.

Suscepta Maiestatis expensali Compon
tione G. Petri Kudowski O. W. Plozy
Sieo et GG. Stanislai Simonis Anto
nij et Francisci Kudowskich fra
trum Scionem me contra GG. Sta
nislaum et Simonem Kudowskich tum Relicti
et Successores PP. G. Joannis Kudowski
idq. de subsequenda sortis Bonum
Rzeczy exdivisione clandoq. de perce
ptis proventibus Calculo ac boni
ficatione fundi Praetensionum fa
ctaq. dabitur in forma latior

Petrus Kudowski O. W. Plozy

Mathias Wolski Sanus regnit gnalem
Vltiam Jnperrogas Gg Petri Kudo
wski Stecienski Przepetski Pauli Wol
ski Chrisostomi Zielenski Pauli Tobienski
Walentini Jozefowicz ejusdem mris Strzesze
wski Caroli et Stanislai Terowskich
Mathiae Masowiecki ejusdem mris Star
czewski Francisci Kokoszenski Joannis
Szczepkowski Ad Causas Suas Judicia
ri gnaliter Omnes et Singulas In
quovis Judicio Vel Officio Regni ma
jori minoris re Subsely Cum quibus
cunq Personis et occasione quarum
ut Interocnientiarum tam ex Acto
ratu quam reatu vertentes et Agi
tandae idq ad triennium Integrum
hac Sua prioli regnitione praemissa
firmas

M. Wolski

Suscepta mandato expressa Comparitio
ne Pauli Wolski Contra Ignatium
Kulpienski ratio idq ex eo quo quam
vis Kulpienski Adora Sua Mag Ppria
statim in principio Verni Gadanum de
fluitare Sese Verbali Contractu obtin
xerit in eoq fundamento Mars Granarium
In Civitate Lidek Sitt ad depositionem Adora
Suorum Accordatum ej dimiserit Attamen Ig
Kulpienski Contraveniendo praemisso Ver
bali Contractu Adora Sua et Aliorum In
primaevam Vernalem defluitationem Ge
danum transportavit Sua vero Mag modo
primum

~~G. Mathias Wolski Sanus rg~~
modo primum ante hiemem deslucta
re curant per qd notabile Damnum ex
re frumentorum Minori praeter Gedam de
venditionis Maior Causa Vitus Jam in
medietate hocce Damnum ad proportionem
vernalis aderum desvenditionis sibi Maior
restituere obtulit modo vero ullam satis
factionem praestare Maior Curat Deducto
quenda itaq praemissi Damni bonificatio
ne facta quae dabitur in forma latior
M. Wolski

~~Illustris M. Gabriel Antonius~~
Illmus Gabriel Antonius bini Nnis in
Karwosieki Karwosiecki Succamerarius
Pltus Plocens Ordinis Sti Stanislai Eques.
Sanus pliter RR ~~[illegible]~~ P. Quia Ipse Illmus
ac GG. Constantinum Milewski Martinum
Goiszewski Ignatium et Petrum Brzoskie
Nicolaum Buczyński Joannem Zięmięcki
Franciscum Roguski Albertum Ciechomski
Stanislaum Sękowski Paulum Chmielewski
Petrum Rudowski Sigismundum Skwarski
Hyacinthum Przedpełski Mathiam Mazo
wiecki Bonaventuram Ciołkowski Fran
ciscum Kołoszczyński Melchiorem Mieczyński
Paulum Zołkowski Josephum Lempicki Chriso
stomum Zieliński Ignatium et Felicianum
Lempickie Dismam Cekliński Antonium Bro
chocki Franciscum Machczyński Antonium

Mysłakiewicz

Mysłakowski in suos veros Illmos ac Spes
Plenipotentes eligit constituit ac solle
niter ordinat Dans et concedens Idem
Recognoscens Ejusq Plenipotentibus suis
plenariam facultatem et omnimodam
absolutamq Potestatem Causas suas
judiciarias gltes Omnes et singulas in
Omni Judicio vel Officio Regni Majoris
Minoris ve Subsellij cum quibuscumq
Personis et occasione quarvis Intervenien
tiar tam ex Actoratu quam reatu vertenc
et agitanc tuendi Defendendi promovendi
Processus Instituendi instituto ad finalem Juris
gradum Deducendi "comparitiones inscribendi" Decreta suscipiendi a con
trarijs Moonen Interponendi Juxta attentandi
Executiones Urgendi Rigores Decreto extendendi
Caeteraq munia veros Illmos ac Spes Pltes concernc
Debito Legis tractu et Ordine peragendi et exequendi
promittens Se et inscribens Jus Rns ad omne quidquid
per Pdictos Pltes actum gestum consultive fuerit pro
Plenipoten ratho gratho et valido susceptum quam quem Pltiam
ad Triennium in Incorum duraturam vult ac declarat Pscq me Promiss.
Gabriel Antonius in Karwowiecki Karwowiecki Suc
cameranius Pltus Plocq Ordinis S Stanislai Equis
vpp

Illmus Josephus Lempicki Vicesregens Crcae Plocae
Rdus glcus Pltiam in Personas GG Pchi Rudowski
Sigismundi Skwarski Hyacinthi Przedpełski
Mathiae Mazowiecki Pauli Zołłowski Chriso
stomi Zeliński Francisci Kołoszczyński Thomae
Trzciński Pauli Sułkowski Josephi Łosowski

Valent

Valentini Jozefowicz Ejusq Nominis Sr.
Szewski Bonaventurae Cotkowski ad
Causas suas generaliter omnes
et singulas in omni Judicio vel
Officio Regni Majoris ac Mino
ris Subsellij cum quibuscunq Personis
et occasione quadris Intervenientibus tam ex actoratu
quam Reatu vertendi et agitandi Ad ad Tenuium
integrum [illegible] Sempiterni [illegible]

Gnosi Magdalena de Kraszewskie olim Gnosi Pauli Tokar
ski Relicta Consors vidua Tum Josephus Obrębski suo
et Gnosae Clarae Kraszewska atq Josephus Dziwano
wski Jtiq suo et Gnae Cunegundis Kraszewska
Gentium suae pro Quibus Pacem Cavent et se In
scribunt Nominibus Sani pltr Rverunt Juda
Ipsi Gnor Andream et Michaelem Tokarskie
In suos et alios veros Sbmes ac Speciales Plenipo
tentes Eligunt Constituunt Inscribunt ac Solen
niter Ordinant Dantes et Concedentes Eisq Ple
nipotentibus Suis Plenariam facultatem et
omnimodam absolutamq Potestatem Causas
suas et alias Judiciarias gnaliter omnes et Sin
gulas In omni Judicio vel Officio Rni Majoris
minoris ve Subsellij Cum Quibuscunq Personis
et Occasione Quadris Intervenientibus tam ex
actoratu quam reatu vertendi et agitandi

Duendi

Tuendi Defendendi Promovendi Processus Insti
tuendi Instituti ad finalem Juris gradum
Deducendi Decreta suscipiendi a Contrarijs motionem
Interponendi Comparitiones Inscribendi Juramenta
attentandi Condemnationibus ex Parte Sententiarum
obtentas et obtinendas obiciendi Poenas In Con
stitutionem Loci standi adjudicandi Levandi
de Levat Quietandi Rigores Decretos
Extendendi Executiones urgendi alias Plentes
In locum Sui Substituendi Ceteraq manu
veros Stmes ac Speciales Plentes Concernens Debito
Legio Tractu ac ordine peragendi et Exequendi
Promittentes se et alias Inscribens Idemne quid
Quid per Praedictos Plentes Junctim sive Di
visim actum gestum Constitutumve fuerit pro
ratho grato firmo ac valido suscepturos et
In nihilo Contradicturos fore Jdq sub
Damnis Tribus pro Quibus uliq respondere
bunt Juris Cum Posteris.

Magdalena Tokarska rt
Josef Olszyński rt
Josef Dziwanowski rt.

Videatur hoc loco Relatio extraditae Citationis ex parte
Jmci Stolicki Contra Jmci Testes per MRSP ad albertum
Jgnacki ~~extradit~~ recognitae prout Copia extat
In Productis.

Generis, Thomas Grabowski Nomine ac ex Commisso
Generi Martini Kolczynski agentis et Contra Generum
Thomam Lopuski maatur est idq in Eo: Quia
licet si ~~[illegible]~~ Jd Gnus Lopuski de Pereis
per Nlem Franciscum Kobrzynski in Pascua suj Maan
Principalis appulsis ad Requisitionem Illustris
Mnis Clementis Nakwaski Succamerarij Terre
Visoq Circa Imperitum arestum ~~[illegible]~~ In Prae
tensionibus Eiusdem Illustris Mnis Succamerarij ad
Eumdem Nlem Kobrzynski habitis extraditis Notitiam ha
buerit. attamen seu Maan Principalem pro Extraditione
Eorumdem Pereis per Illustrem Mnum Succame
rarium In Praetensionibus habitis recepta
~~[illegible]~~ Processum aggravare
Consumit Quare Maan De Indebita Suj
Principalis Maan vexa Tum Eliberatione a Processu Ited
atq Ited maatur.

Tomasz Grabowski rt

Videatur ~~[illegible]~~ ~~loco~~ oblata Decreti Compromisso
riali In Fundo Br. tandem ob non
Perrectionem Quidem Decreti
Vacuum et nihil Scribatur

GG. Albertus et Franciscus Fratres inter Se germani
Zglenicky Sortis Br Mankowa Haeredes et in et cone
G. Stanislaum Duplicki maati sunt in Eo, quia
licet si Jus G. Duplicki. Summam Trecentor Tyne ab
Od. G. Simone Zglenicki Suor Maane Parente oblo
quene Scro maali de Data Ejus in Mankowo
Die Prima Junij Anno 1757mo contraxerit. in Provi
sioneq ab Eae Summa pecunie Sortem suam
modo Obligato dimisit ex pt. Cessionem, super Sum
mas suas pecuniarias. in Eisce Bonis Mankowo
de se extendene post. Od Prlem Rmum Thomam
Duplicki Camerae Cath Plocene jure Nature devoluto
in Personam Od G. Laurentij Zglenicki Burgrabij
Crene Plocene Fratris suor Maane germani steriliter de
hac Luce Decessi recognito Decroq Officij
Camerariatus Tris Plocene in Fundo Br Manko
wo Fra Tertia pt Fm S. Joannis Bte scilicet Die
Vigesima Quinta Mene Junij 1782do Ao inter Se
Maane ab Una. et Eunne G. Duplicki ab altera ac alios Pte
plato. Actisq Crene Plocene Sabbo ipso Die Fti
Sancti Mathie Apli Die 21ma Mene Ubris Ao
Eoe Oblatuato ~~adjud~~ approbato recognoverit. Atta
men Jus G. Duplicki eo intuitu indebite Se
Maane, ad Judm presens concitavit. Deniqq
superius. de Actu exarato rite et Ume emanato
cassane ~~urget~~ pretendit. Quare sui Maane de inde
bita suor vexa, in Negotio nulla promota
existentiaq in suo Robore, Decri superius.
de Actu annotati Iterum atq ita cum quam
Sollenissime maatur.

Woyciech Zglenicki rt.
Franciszek Zglenicki rt.

Mus Stanislaus Kurzkowski Judex Crene Bobrowne

Nomo Dobrinę suo ꝛ Mcō. Nonnello de Orlow
slię primi Ob. Mci Josephi Zaborowski Vexilli
feriq; Lanceatorum ac Exercit. Centū suor. Nrō pro
qua Vacua caved ꝛ de mero Nrō Jure
plebis R.K. quā Ipse Mell ꝛ Gg. Martinum Grisze
slii Nolnum ꝛ Ignatium Borzęcki Nicolaum Bunzyn
slij Albertum Cichowski Casimirum Schwarz
Vadum Chmielewski Josephum Koziebrodzki cujusvis
Nris Borzęcki Nolo Rudowski Sigismundi Schwarz
Hyacinthi Przedpełski Matthęi Morawiecki Galen va
lentinowski ꝛ Bonaventuram Cichowski Pauli Zor
bowski Laurentij Sobolnicki Pauli Sulkowski Dimi
Cellinski Josephi alq; Ignatij Lewnickich Antonij
Myszkowski in suos veros Hmōs ac Spēs Vtilē
clientē constituit ac sollemiter Ordinat Dans ꝛ
Donadens ipse Plebem suā plenariam Jam
patem ꝛ Omnimodam absolutam Plebsatam Cau
sas suas ꝛ Actiones Centū suorum Militum
ꝛ singulas in quovis Judicio vel Officio Rei ma
joris ac Minoris Subsidij cum Gubernatore Pro
vinciali ꝛ occasione quarumvis Intervenientium Cau
sarum Actorale quam Reali verbo ꝛ agitanda Tuendi
dendi promovendi Processus instituendi Compa
rentes Inscribendi Juro suscipiendi ac contra ipsos
Monitoria Impromendi Executiones Urgendi ꝛ Liquor
Decreta exequendi Jura actionalia Condemnatori
bus ac Pte rei Reali super quo ꝛ actione Centū
super quacunq; Citandi vel Citationes Officiendi ꝛ da
tos Standi arcendi Marcas in Constitutionem loci
Standi adjudicandi vel adjudicatum locandi de
locandi Nrō Reali ꝛ actione Centū quietandi
Coloratq; Munera ejus ꝛ Omnes Plebs Juncam debitā
Legis Fratres ꝛ Ordines peragendi ꝛ recipiendi ꝛ mittendi
Juc Nrō Nō omne genus per ꝛ dicta Plebs actum fuerit
pro grato suscipiendum, ad Dominum pollicitus hanc promissionem
Stanislaus Anq: Kurzbowski suo ꝛ Centū nomine

JHS Dorpp.

Suscepta Maatio ex poli Comparitione Gnei Josephi
atq Michaeli Dłużniewskich nec non Francisci Goszczynski
Bonor Dłużniewo Minor hieredum suis et Gnosor
Joannis atq alterius Joannis Pauli ambrosij atq
Andreae Dłużniewskich Valentini Ostrzykowski
Joannis Lubowski Dominici alberti Jacobi atq Joannis
Karwowskich Joannis Wielunski Lucae Goszczynski
Nicolaj Cywinski Andreae et alberti Bełkowskich
Bonor Praedictor Dłużniewo Minor Cohaeredum Nomi
nibus Jnet Contra Gnos Mariannam Gnosi Josephi
Szumanski Salomeam Gnosi alberti Dłużniewski
atq Agnethem Gnosi Martiani Karwowski Contes Resi
pensie tum Eucaemet Maritos ~~[illegible]~~ Blasium Bełkowski
Josephum Kierski Joannem et Martinum Dłużniewskie
Jacobum Karwowski Josephum Jacobum Paulum Fratres
Inter se Germanos Antonium et Florianum Jtres
Fratres Germanos Nicodemum et Melitonem ~~[illegible]~~ Fratres
Germanos Thomam et Stanislaum Goszczynskie Fratres
Germanos atq Petrum Goszczynskie Stanislaum Parentem
Petrum Stanislaum et Stephanum Filios Kownackie
Denique Mariannam ~~[illegible]~~ de Goszczynskie ~~[illegible]~~ Gnosi
Joannis Goszczynski Contem seu utrosq Conges ~~[illegible]~~
~~[illegible]~~ Bonor Suisz hieredes et Possessores
nec non Lsos albertum Thomam et alterum Thomam
Gnosor Szumanskich Dłużniewskich et Karwowskich
Congum Subditos Ratione per Ipsos Sylvae ad Bona
Dłużniewo Minor ~~[illegible]~~ ab antiquo pertinen
~~[illegible]~~ Penitus Excisionis ~~[illegible]~~
~~[illegible]~~ ac alijs vicinis suis Excindere permissionis

Praeterea

N B

Praeterea violentiam permultam peractionis
maam ac abrez Laesionis ~~[illegible]~~ per Scopulam
Bona Praedicta Dłużniewo a Bonis Kierz.
Distinguen Disjectionis Granitiemque
non observationis Exinde metae Legis
Transgressionis Renatae in se Tractionis ac
aliam Injuriam Inquisitionibus probandae
facta quae si Opus Fuerit Dabitur
In Forma Latior.

Jozef Dłużniewski rt
Michał Dłużniewski rt
Franciszek Grzeczynski rt.

Gnosus Martinus Kolczynski Sanin plbr Rvit Glen
Plenipotentiam In Personas Gnos Petri Rudowski Hyacinthi
Przedpełski Sigismundi Skwarski Franciscikoko
Szczynski Pauli Zołtowski Valentini Strzeszewski
Mathiae Mazowiecki Casimiri Swieżynski Alexandri
Rewiszewski Josephi Glinoiecki Pauli Sulkowski
Laurentij Sokolnicki Josephi Pepłowski Vincentij
Kostowski Chrisostomi Zielinski ~~ad [illegible]~~ Ignatij
Pilchowski Ejusdem Pomianowski Thomae Dzier
zanowski ad Causas suas Judiciarias generaliter
omnes et Singulas In omni Judicio vel Officio
Rni Majoris Minoris Subsellij Cum Quibusq
Personis et occasione Quarum Intervenientium
tam Ex actoratu quam reatu vestrum Et
agitandae Jdq ad Triennium Integrum hoc

Sua

hoc sua Pbli Recognitione Praemissa
firmamus.

Marcin Kolczynski m.p.

M. Stanislaus Ubysz Subjudicida Terrae
Plocensis per MM. Theresiam de Garzyny
ad M. Alberti Ubysz Subjudicij Terrae
Plocensis RCV Matrem et Franciscum
Filium Ubyszewskim matrem et quidem per M. Ubyszo
wa die 4ta Mensis Maji 1779 per Feli
cum Ven. die 21 Mensis Augusti 1777
~~specialiter~~ ad Infra peragenda Specia
liter Constitutus Plebeus in virtute itaque
eamdem Plebearum me Suprascripto
MM. Ubyszow Principalium Ludomatis
Suo Sanus pnaliter RR quia ipse MM.
ac GG. Constantinum Milewski Mar
tinum Gorszowski Petrum Brzeski
Niwlaum Buczynski Stanislaum
Sękowski Paulum Chmielewski Lu
doricum Rogulski Albertum Ciechon
ski Petrum Kudrowski Hiacinthum
Przedpełski Sigismundum Skwar
ski Paulum Zołtowski Chrisosto
mum Zielenski Mathiam Mazowiec
ki quidem omnis Starzewski Carolum
et Stanislaum Turowskie Valen
tinum Strzeszewski ejusdem omnis
Jozefowicz Bonawentudam Ciotko
wski Josephum Łosowski Paulum
Wolski Franciscum Kokurzynski Josephi
Ignatij et Feliciani Zempicki Stani
slai

Lezinski Alberti Brochocki ad Causas Suas
Generaliter omnes in Suos Veros ac Ultimos
Pltentes eligit Constituit ac Solenni-
ter Ordinat dans et Concedens ejusd. Pltti-
bus Suis plenariam facultatem Causas Suas
Judiciarias generaliter omnes et Singulas
Inquiens Judicio vel Officio Regni ma-
jus minoris ve Subsellij Cuiusque quibus-
cunq Personis et Occasione quarumvis
Intervenientiarum tam ex Actoratu
qui reatu vertentes et agitare tuen-
di defendendi promovendi jussu
Instituendi Instituendos ad finalem pri-
mum gradum deducendi Comparationes Jurisdi-
cendi Decreta Suscipiendi Acontrarij Sen-
tentiam interponendi Justa Attentandi
executiones urgendi promittens se et Jurisd. Suis
principales quidquid per procedat Pltentes actum ejusdem Constitutum
vesciunt et ratho gratho firmo ac valido Susceptum Jurisdictionem
Pltiam ad triennium in Regnum Durabitur ipse Vult Suas Sub
Regno praemissa firmas
Stanislaus Abyss mpp

Suscepta mandato ex praeli Compari-
tione GG Michaelis Rycharski et
Annae de Zawidzkie primi Ob. G.
Ludovici Kolczynski secundi ad
praesens Voti Juvenem Conjugum, tunc
G. Joannem Kolczynski ratione per
Ipsam ex Una contra se mag. pro
Judicijs Crac. Ploce in Cadentia proxi-
me praeterita edita Citatione [illegible]
erato Decreto Injunctae Condescen-
sionis ad B. Kodrzeczyno intuitu di-
missionis Sortis et Condemnatio-
nis (ut sibi relatum est) intuitu
restitutionis documentorum Subrepti-
tie Obtentionis de Cujus Cassatione et irro-
gandis Super Ipso poenis facta quae dabit Instrumen-
tatio
Michael Rycharski et
Anna Rycharska

Suscepta Maatio ex pti Compartitione Gneri
Adami Jaroszewski In et contra Gnum Mensium
Męzienski ~~[illegible]~~ et Thomam
Wołowski ratione per Ipsos Pessulae dictae
Korczewizna Novem Stadiorum Inspicien a
Granitie dicta Zydowka et pertinen ad
villam Zagrobka In et super Bonis Eisc
Zagrobka sita et Jacen sui Maam haeredit
nullo Jure Possessionis Usufructu Maam
Privationis, de vindicatione Itaq Eiusdem
Pessulae una Cum dando Calculo facta
quae Dabitur in forma Latior.

Adam Jaroszewski.

Judm Trc Plocen in Bilsko ad Oblavnem
G. Casimiri Swieżynski Citavnem infra
Scriptam Reproducem ad Actiam actq
Pcem ingrossam suscepit in Tenore Sequen
Stanislaus Augustus Dei Gratia Rex Poloniae
etc. Tibi Pli Rmo Josepho vel cujusvis
Nnis Zorawski Canco Cathe Plocen Old Feli
ciani Filio Bonor Wazyno Haeredit ~~Posses~~
~~sionis~~ Personis Bonisq tuis gliter Omnibus
mandamus ut in Tmis Communibus Tmi
bus Ploce Tra 2da prius aut primus ab
hinc in Sepre Celebrame pliter ac percupto
ne compareas ad Instantiam GG. Gabrielis
et Antonij Rudowskich Patris tum Antoni
et Andreae Filiastror Rudowskich actq
qui Te inhaerendo adscriptioni authe facta

Atal

citat idq pro eo quia per tuum Parentem
in Bonis Ważyno Summam Mille
Centum Tyne recognoscens, et hec
Summa ad acta pertinens, citant idq
ad videndum et audiendum, ottentamque Te
ad Solutionem Summae superius expressae
1100 Tyne una cum provisione ab Eadem
Sa provenienti Sententia Judicij nostri
stringi et Solutionem instantaneam in jungi
Litis Expensas causato acto refundi ac id
quod Juris erit Decidi et Sententiari Sis
Tmo adveniente paritorus et Judicata respon
surus Dat in Siepre Tra 2da pt Tmo SS.
Trium Regum pxa Ao Dni 1705 ttio pt cu
jus quidem Citationis pmissae conscriptionem
in actaq pscnt ingrossationem Jus Offerens
Originale Ejusdem Cnis pvia Judicij sui
Quietatione denuo ad Se recepit.

Casimirus Swieżyński [illegible]

Suscepta Mcw ex prli Comparitione G
Pauli Goszczycki cum G Felicianum
Zaborowski me per Ipsum ~~[illegible]~~ G. Joan
nis Machcinski Servitia apud Se
Maam consulto obeunt in Servitia
ad G. Michaelem Malanowski Socerum
suum avocationis ~~[illegible]~~ per idq
Sui Maam Dammisicationem eundem
Sui Mam injuriationis facta quae
si opus fuerit dabitur cum formalatione
Paweł Goszczycki. rc.

ut Teodorus Sokolnicki Tribunus Pltus
Plocensis Rect. Gnesn. Pltiam in Personis
GG. Petri Rudowski Sigismundi Suwarski
Hyacinthi Przedpełski Mathiae Mazowiecki
Pauli Żołtowski Chrisostomi Zielinski Fran
cisci Kołłoszczyński Laurentij Sokolnicki
Bonaventurae Ciołkowski Josephi Lempicki
Ejusq. Nnis Lisowski Pauli Sułkowski Ejusq.
Nnis Wolski Mathiae Starczewski Valen
tini Strzeszewski Ejusq. Nnis Jozefowicz
Alexandri Rościszewski Caroli et Stanislai
Turowskich Mathiae Lisowski Joannis
Kocięcki Ejusq. Nnis Niedrowski Szczep
kowski ad Causas suas Judiciarias
generaliter omnes et singulas in omni
Judicio vel Officio Regni Majoris Mi
norisve Subsellij cum quibuscumque
Personis et Occasione quarumvis Inter
venientiar tam ex Auldratu quam
Realu vertentes et agitandas quam qui
dem Plenipotentiam idque ad Tricu
rium Integrum duraturam Roborq. suum
habitu vult et declarat pro sua rne
Promissa firmare

Teodor Sokolnicki
mpp

GG. Albertus et Franciscus Iglenicij Fratres
Interse Germani Ob. Simonis filij ex Dn
G Marianna Paprocka ygeniti Sanc. pnatis
RR quia Ipsi GG Laurentium Bromier
Ski B. C. Ploc et Dominicum Unionski
In suos veros Ltimos ac Speciales Pltes
eligunt Constituunt ac Sollemniter ordi
dant dantes et Concedentes ejusdem Pltibus
Suis plenariam facultatem Abso
lutamque potestatem Causas Suas Ju
dicianas qualiter omnes et singulas
In quovis Judicio vel Officio Regni
majoris minoris Subsellij Cum qui
buscumque Personis et Occasione qua
rumcumque Intervenientium tam ex Actoratu
qui reatu vertentes et agitandas ticendi
defendendi promovendi pressus Institu
endi Institutos ad finalem pari gra
dum deducendi Comparitiones Inem
bendi Decra Suscipiendi ac contra
rijs motionem interponendi Justa
Attentandi executiones Urgendi rigo
res Decretorum extendendi Summas
et Marcas quovis Decrs adjudicatas
et adjudicandas ac ex quovis fonte
emicantes levandi et levavis omne
recognosce quietandi Condemnatio
nibus Obtentis et Obtinendis obiciendi
et a loco Standi Arcendi Cet Compla
nationes Inceandi Ceteraque munia
veros Ltimos ac Speciales Pltentes
Concernentia debito Legis tractu pera
gendi

peragendi et exequendi promittentes se et
Inscribentes Jnd Regnentes quod quisque
predictos Plentes suos actum gestum
constitutum ac fuerit pro Kathographo
et Valido Susceptum ac in nihilo con
tradicturos sive his suis pmalibus
rgnicibus premissa forma

Woyciech Zglenicki rt
Franciszek Zglenicki rt

Suscepta Mtio ex mli Compensatione
Gg. Alberti et Francisci Zglenickich cum
G. Stanislaum Duplicki Old G. Francisci
Duplicki Fratrem germanum Rne per
Eum Quotae unius Quadraginta Tyn
per Old G. Franciscum Duplicki a suo Macu Parente contractae
alterius Quinquaginta qui Quatuor Sle
Pold Solimet Eius G. Stanislao Duplicki
per Se Macum G. Albertum Zglenicki
Eque constitutae concreditae non solu
nis neq Provisionis ab Eisq pocunia velle Pensi
tationis de Vindicatione itaq Earum Quotae
una cum Provisionibus facta quae
dabit in forma latior Sen manuali
assecuratae . Woyciech Zglenicki rt.
Franciszek Zglenicki rt.

Videatur Hoc Loco oblata Prorogationis Condicionis in
Bonis Benderzyno agitatae manu Jn Camerarij Trin
Placed subscripta pro ut originale Extat In Productis

Videatur hoc loco Oblata Traditionis in Fundo Bonor. Romałowo. ex instantia G. Alberti Zglenicki ac alior. per Offi. Burgrabiale Crenc. Plocenc. per acta.

Suscepta protestatio ex primali comparitione G. Joannis Zglenicki dicti Podrudny Cent. GG. Thomam et Kozaban Czachorowska Conjuges Parentes et Joannem Filium Zglenickie ratione per ipsos Terrenos suos intuitu ac suis per praetextu peracta violentiam in Judiciis Terminis Plocensibus hic in Sieprc celebratis vexatione Instituto aggravationis et ideo poenarum Inse tractionis facta quae dabit Informa latior.

Jan Zglenicki v.t.

C. Josephus Swierkocki Sanus praeter Rdo. Rzic. Glum. Pltiam in Personas GG. Vchi Rudowski Sigismundi Skwarski Hyacinthi Pizulpedski Mathiae Mazowiecki Francisci Kokoszczyński Bonaventurae Ciołkowski Bartholomaei Gałowski Laurentii Sokolnicki Mathiae Starczewski Pauli Sułkowski Ejusq. Nnis Żółtowski Chrisostomi Zieliński Caroli et Stanislai Turowskich Josephi Łempicki Ejusq. Nnis Łosowski Valentini

Strzeszew

Strzeszewski Ejusdem Nominis Jozefowicz
Mathiei Lisowski ad Causas suas
iudiciarias gliter Omnes et Singulas in
Omni Judicio vel Officio Rni Majoris
Minorisve Subselij cum quibuscunq
Pnis et Occasione quadvis Inventarii
tam ex actoratu quam Realu vertem
et agitamq idq ad Triennium Integrum
hac sua pli Recognitione pmissa firmam

Jozeff Sarzeskowski

M. Clemens Kozłowski per Jmam Andream
in Zamosc Ordinatum Zamoyski Antea ad
supremum Cancellarium Rni Ordinis Aquilae
albae Equitem ad Crem Crasnostaw nunc die
21ma Mensis Januarij Ao Elapso 1784to ad
Omnes Acta recognoscendum perficiendum Spliter
inscrus Pltcus in virtute itaq Ejusq Splis
Pltcie Nne Ejusq plibati Jm. Ordinati Za-
moyski pro Deo Pacem cavet Rvit Glem Ptiam
in Personas Gly Petri Rudowski Sigismundi
Skwarski Hyacinthi Przedpełski Pauli Zołto-
ski Chrisostomi Zieliński Bonaventurae
Ciołkowski Francisci Kołuszczyński Laurentij
Sobolewski Valentini Jozefowicz Mathiae
Mazowiecki Josephi Lempicki Ejusq Nnis
Losowski Caroli et Stanislai Tarnowskich
ad Causas suas judiciarias gliter Omnes et
singulas in Omni Judicio vel Offo Rni Majoris
Minorisve Subselij cum quibuscunq Pnis et Occa-
sione quadvis Inventarij tam ex actoratu quam Realu
vertem et agitamq idq ad biennium Integrum
hac sua pli Rne pmissa firmam

Clemens Kozłowski

Suscepta mactio ex primali Comparitione
Gsae Apolonie Brudnicka Virginis Immu
ptae Pdi Petri Filiae ex Pdi G Felicianna
Czachorowska progenitae Inclusa G Caroli
Czachorowski Contra G Nicolaum Cza
chorowski Avunculum Suum ratione
per Ipsum Summae dotalis Quae et
quanta ex Constituenda Substantia
Avialis Se mag per Caput Pdi Gsae
Felicianae de Czachorowskie Brudni
ka Matris concernent Nolle Solutio
nis nec provisionis Ab eaq velle
persistationis in Super quo tae
Novemdecem Fr et unius Cois ac
Siliginis Corethi unius ab Ipso pro
venie nolle restitutionis facta
quae dabitur Informa Latior
Apolonia Brudnicka vt.
Karol Czachorowski Assistent vt.

Judicium Pro Tore Plocem ad Oblationem Q. M.
Joseph Glinoiecki Vexilliferidae ~~Nationalis~~
Exercitus Nationalis. Pltiam infrascriptam
reproducem ad Acticam Actiq Pscam ingros
sam suscepit in Tenore sequem Actum
in Castro Crasnostaviem Die vigesima
Prima Mensis Januarij Anno Dni 1782tio
comparens politis coram Osso et acto Pscam
Capito in Cro Crasnostaviem Jtris Mens
Andreas Comes in Zamosc Ordinatus Zamoy
ski Supremus Excancellarius Rni Ordinis
Aquilae Albae Eques Sanctae Mente et corpore
existens Foro competens omisso et Jurisdictio

ne

et Jurisdictione, prima post habita, et seu
vero in Se Posteros ac Bona sua Omnia
quae ad actum hanc benevole assumpta pa-
tam publice libereque ac per expressam Rect
quia Ipse ad levandum recipiendumque Summas
quasvis Se Jtem Mnum Rntem modo
quovis respiciens tum ad Causas quasvis
in quovis Judicio et Offo Rni habitis et
habendis in sanum verum Lnum ac Splum
Pltem G. Clementem Kozłowski idque ad
Triennium Integrum inscribit eligit consti-
tuit ac Solleniter ordinat. dans et con
cedens Ejus G. Spli Plti sua Plenariam
facultatem et Omnimodam absolutaque
Potestatem Summas quasvis Se Jtem
Mnum Rntem modo quovis respiciens
Decrisque quibusvis adjudicatis et adjudi-
candis ac Poenas Luitas. et Marcas.
levandi de levatis et realiter receptis Nre
sui Jtris Mri Rntis Quitandi si vero
persolutae non fuerint Rigores Decrivi ex-
tendendi Mavnis vero cum Publicavnibus
in Trnis satisfactis ac in quovis Negotio
Juriendi Transactiones. quasvis in quovis
occurrens Negotio cum quo interest in
eundi perficiendi et peragendi actaque Authis
Rni roborandi et approbandi Compromissa
si oportunum fuerit inscribendi Eiusque
effectuandi aliaque quaevis Negotia tractandi
et determinandi Summas quasvis apud

Personas

Personas quasvis sin Necessitas pop-
scent contrahendi easq Summas. contractus
super Bonis sui JM. Rntis. haereditas
securitas inscribendi Scra et quasvis
Transactiones respectu Earq Summar
inveniendi conscribendi et roborandi
Causas quasvis in quovis Judicio
vel Offo Rni habitis et habenda Defendendi
Decra quaevis rite et Umne lata susci-
piendi a contrarijs provocandi Condnes
quasvis et Jurta Attentandi alios Pltes
glos ad pmvonem Defensionemq Nego-
tior in Locum sui Nne JM. Rntis con-
stituendi et Inscribendi caeteraq Omnia
Munia et Offa verum a Umnum ac
Splum Pltem de Jure concerne iuxta
exigentiam Negotij peragendi et adimplendi
pmittens de et inscribens de id totum
quod quod per pdcto G Splum Pltem sanum
sive Ejus substitutum in pmissis juridice
actum gestum constitutum fuerit pratho
gratho firmo ac valido susceptum
et in nihilo contradicto hac sua pli
Rne ad pmissa Omnia accedente corre-
xit Solutski manu ppria Legit Warpi-
ski manu propria. Locus Sigilli Casti-
illius post cujus quae Pltiae In con-
scriptionem in actaq pcem ingrossarunt

Ju.

Jus Offerens pro Judicij sui Quietatione Originale Ejusq. Petitio denuo ad Se recepit.

Suscepta Mag. ex pri Comparitione GG. Casimiri Parentis et Adami Stanislai atq. Alexij Filiorum Kolwszczyńskich cum GG. Valentinum Stanislaum Wołczewski tum Mathaeum Kowalewski atq. Tamatum Michaelem Kurowski Porto Sutorem rne per Ipsos et quinq. GG. Valentinum Zglenicki et Mathaeum Kowalewski atq. Stanislaum Wołczewski Sui Mag. G. Adami Kolwszczyński nulla ex rne Infestationis Oppressionis Concussionis laesionis Diffamationis Honoris Nobilitatis ac bonae famae denigrationis per Tamatum vero Michaelem Kurowski Sutorem suorum Mag. et absentiae in Negotio nullo ex Judicijs praesentis concitationis Trnoq. sui illegitimo aggravationis et in Litis Expensas inductionis ac aliarum injuriarum et oppressionum inquam tamen deducendae peractionis facta quae dabitur in formula

Casimirus Kolwszczyński
Adam Kolwszczyński

Actum in Bilsko in Terminis Communibus Terrestribus Plocensibus Districtuum Bilscensis Simul et Plocensis Sabbatho Pertridie Festi Sanctae Agnethis Virginis et Martyris scilicet Die vigesima Secunda mensis Januarij anno Dni 1785 Celebratis

Videatur Hoc Loco Copia extradita Citationis ex parte ~~[illegible]~~ Mcis Wyglenskich et aliis contra Mcis Mokrskie et Ejusdem Tłubicki Cit pro Judicijs Pcis Lwowiensis pro MRSP Lucam Dudziak de Kostowo Ret J ad Bona Nossolady extradita prout extat in productis

Suscepta Mtio ex Spti Comparitione M Joseph Glinowiecki Vexillifera Exercitus nationalis Nne et ex Spti Commisso M. Stanislai Kuczkowski Judicis Crcus Bobrowniensis Terrae Dobrinensis in et cum M Josephum Zakrzewski Vocillatorem Sieprcensem et Judicem Crcus Plocensis per Ipsis Agros ~~ex~~ ex antiquo ante etiam Eudivisoria, stante Possessione Ob M Francisci Zakrzewski Vexillifera Zawskrcensis ad Bona Cit per Subditos Gierzyno continuo cultu Gierzyno spectantes sub Tractu vero Sui Mtiae Principalis Possessionis nescitur quo Motivo violenter ademptionis et Usus Fructus ex Ejsce Agris in rem Sui conversionis de vindicatione itaque Eorum Agros ~~ex~~ antiquitus ad Bona Gierzyno Sui Mtiae Principalis Possessioni subjecto pertinentes et per Eum M. Zakrzewski ad Bona

Zakrzew

Zakrzewo appropriato Decernendi Poenis pro violenti ademptione justae possessionis facta quae si Opus fuerit dabitur in Forma latior

Josephus Glinoiecki
Actuarius

Suscepta mandatio ex praemissa Comparitione Gen. Josephi Glinoiecki Vexilliferidae exercitus Nationalis Regni contra G. Josephum Bunkowski idque de nullitate Scriptionis manualis super Quotam Quatuor Aureorum Hungaricalium quae Maag. Ipsum emuncti ex re elevationis praetii Cinguli per Maag. ab Ipso Accepti in Quotam eadem Quatuor Aureorum Hungaricalium injuste Imbuzionis ac ex aliis rationibus nullatenus subsistere valentis facta quae dabitur in forma latior

Josephus Glinoiecki
Actuarius

Suscepta mandatio ex praemissa Comparitione G. Petri Kudowski C. W. Ploc. contra G. Jacobum Lemiński ratione per Ipsum Quotam Aureorum Hungaricalium adscriptum manuale per Ipsum Sibi Maag. debite nolle solutionis nec provisionis ab eadem summa belle pensitationis de cujus vindicatione facta quae dabitur in forma latior

Petrus Kudowski C. W. Ploc.

G. Thomas Trzeiński Nrae et ac Spli Commisso G. Pauli Trzeiński Sortium Bonor. Olszewo Borzymy in Terra Zawskrzeni et Distri

ctu

Separata Copia

Districtu Mlavensi consistens Haeredis in et
contra GG. Antonium et Casimirum Pu-
rzyckie tum Relicto et Successore Ob. Ill. Jose-
phi Piegłowski Vexillifer Terre Ciechanov-
mensis etc. idq in eo quia Jus GG. Purzyc-
cy possidens Jure Obligato Sortes certas
in Bonis praefato Olszewo Barzymy sito
per Sui Mandatum Principalem a GG. Joanne
Patrio et Reginaldo Filiastro Suwirskie
Acto Crem. Plocen. die 17ma Mensis Junij Ao
1777mo praedicto Omni Sollemnitate Juris
de Lege requisita Jure haeredito quaesito
signanter G. Antonius Purzycki in Funda-
mento cujusce Sori cum Legem subso-
cati per alte dicto G. Joannem Suwirski
Mandatum coram Acto Crem. Plocen. Ao 1777mo
cum Eumque G. Antonium Purzycki Jacto
viciati nunc primum in Anno praeterito 1784to
in Acto Crem. Plocen. in Mlava locato Obla-
tuati ex Sortibus praefato per absentem Mandatum
Principalem a Gnis Suwirskie jure haeredito
et acquisito Agros non nullos in Campo
sub Tyski locoque vocato Podlyszcze
sito edocem Resignatione coram Acto su-
pradicto Crem. Plocen. in Mlava locato die
28ta Mensis 7bris Ao 1775to in rem Ob.
Illmi Josephi Piegłowski Vexillifer Terre
Ciechanoviensis Jacta abalienare praesum-
psit taliterque Haereditate Mandatum Principali
in dubium vocarunt Condictum super Sui
Mandatum Principale, in Judicio Tri Zawskiensi
subreptitie ac in nullo Negotio obtinuerunt.

quare

quare Maam Principalis subveniendo Fortunae suae Integritati de nullitate ac Invalidatate quorvis actu hereditatem in Dubitato Sortium Maam Principalis a Gg Suwinskie quaesito Involvens tum approbatione suar Transactionum Promptitudineq Exolutionis Summae quae et quanta in Obligationem attedicto Sortium exposita apparuerit ac rehabitione eadem Cassatione ac nullitate Processus super Sui Maam Principale, nullo in Negotio obtenti ac irrogatae super Ipso Poenis pro quovis Demerito ad Mentem Legis et pro merito iterum iterumq quam Sollemnissime maat Salvis de Jure salvandis. Thomas Trzcinski

Anno

Suscepta maatio expresse Comparitione G Martini Wysocki ~~Sen~~ et M Joannis Sokolnicki Nullinidae Ploc contra M Josephum Ulysz Venatoridam Ploc ratione per Ipsum Sui mag et Abrez M Sokolnicki plurimis In locis coram variis Personis laesionis dissolutionis improbabilium obiectionis rerum Mobilium Ab Ob M Samuele Gumowski M Honoratae Gumowska ejusd M Sokolnicki Parente Stante ejus Vita recipere neglectionis nonnisi post fatum ejus eorum MM Sokolnickich processu respectu extraditionis praemissarum rerum aggravationis facta quae dolitur In forma latior

Marcin Wysocki MP.

Suscepta Maatio ex pili Comparitione Mci
Josephi Zakrzewski Nomine ac ex Speciali
Commisso Mcci Ludovici Bernardi Subjudicis
Trris Dobrinensis Parentis atq Themae Filij
Koziebrodzkich Jnet Contra Gres Antonium
Burgrabium Cres Plocen Mathiam et Thomam
Fratres Inter se Germanos Berowskie ratione
per Ipsos Causae respectu solutionis Summae
Insignitatis Negotio
resuscitaenis et Trris pro Judicijs Pcd
Insiepre Celebrat Maaq Principalis aggravaenis in Litis
Expensas Inductionis de Jrrogancae Itaq
super Ipsi Poenis facta quae Dabitur
Inferma Latior. Jozef Zakrzewski

Suscepta Maatio ex pili Comparitione Mci
Antonij Zerawski Subdapiferice Orszanen Jnet
Contra Gres Casimirum et Annam Gri Joannis
Chybowski Contem Smolinskie et Thomam Chybowski
nec non Salomeam de Polubienskie olim Gri
Antonij Smolinski Relictam Contem Viduam Ra
tione per Ipsos et Pcipue Gnum ~~[illegible]~~ Casimirum
Smolinski ~~[illegible]~~ Maene sua Coram actis Cres
Plocen ~~[illegible]~~ ~~[illegible]~~ suo et Praefatorum
Manifestatorum Nomine facta sui Maaq Circum
scriptionis Jrrealium nunquam probanae Obje
ctionis ac aliarum Injuriarum facta quae Dabitur
Inferma Latior. Antoni Zorawski

Suscepta maatio expnali Compantione G. An-
dreae Rogenski et Antonij Lisicki ~~Suae~~
~~et GG Lucae~~ et quod G. Rogenski Suo et Gsae
Lucae Jaruszewska Guero Lisicki Suo et Gsae
Apolonae itidem Jaruszewska Contum Sicanum
omnibus Contra GG Valentinum Stanislaum
Lucam et Mathiam Jaruszewskie praedicti
Contum ~~Status~~ ~~Latione per Ipsos~~ idq de
melioratione puncti Decreti Condescenso-
rialis In fundo Bonum Kuskowo Trojany
die 28 Mensis July Ao 1783 Actis q
Cum Plus die 10 Mensis Jhi Anno eod
Oblatuati ad Judicationem maaq et Alij
Consortium cum Judicio Juris natione
~~et Ultra pote~~ prolati ex his et Alijs
Actionibus Subsistere neque Contra
facta quaedalitur Informa latior

Videatur hoc loco Oblata Decreti Condrati
In fundo Bonum Drozdowo Inter G. Fabi-
anum Grzybowski C. T. Zawiszy Albina GM
Lempławskie ac Bromirskie ~~prolati~~ per Offi-
cium Camerariale Terrestre Plus Plati Jut
Originale extat In Actis
Actum in Sepm in Trnis Coloris Tribus
Plocaq Vigore Legis in Diem hodier-
nam incidens Fra 3tia Ipso Die
Fti Conversionis S Pauli Apli Videli-
cet die 25ta Mensis Januarij Ao Dni 1783
Coram Mcis Joanne in Krasniowa
Gumowski Judice Antonio in Wrzeski
Woźnicki Subjudice Francisco in Ciołkowo
Ciołkowski Notario Tribus Plocaq

Suscepta ptestatio ex pnali comparitione
G Josephi Szynkowski Dni sui et Infidelium
Majorek Herszkowicz Tabernae Jnb
Romatowo Subd Arendatoris et Elise
Jozefowicz medicit Arendatoris famae
regentis contra GG Albertum
Zylenicki Joannem Alzanowski
et LL Mathiam Josephum Terrifa
brum Parentem atq Nicolaum filium
ele B Romatowo Subditis possessi
oni G Zylenicki Subjecto ratione
per Ipsos et quidem per GG Zylenicki
et Alzanowski proventu ex Taberna
sibi ptestanti pvenienti ptestatq
privare conando Infidelis Elise Jozefo
wicz ad Oppidum Siepre proficiscen
tem Sera noctae In via publica Infesta
tionis aggravationis Concussionis de
Equo humi ptrusionis et Ejusdem Indoei
cum Equo Ad domum Sui violenter
conductionis Equi ad Amicabiles
requisitiones nolle extraditionis et
adhucusq apud se detentionis In
Super Braxatorij Adhibitis sibi
Suprascriptis Subditis cum evagi
natis frameis et baculis violenter
Invasionis Arendatoris ibidem magno
pere Concussionis per quam Concussio
nem frameae fractionis in eodem Im
petu hortophonium ptestatq aggredi
endo cum eisdem Subditis armatis sui
ptestatq laesionis improbabilium obbre
ctionis violentiam Nocturno tempore
peractionis Domuum Magis Subditorum
ppriae Authae revisionis facta quaedam
informa latior Josef Szynkowski

Suscepta Provo ex pri Comparitione G
Pauli Dzięgielewski suo et G Pauli
Dzięgielewski Filiastri sui Nne cum G
Josephum Salinski mi per Ame Sui
Provam et absam Filiastri ubivis locor
lesionis Diffamationis Postpositionis
irreato nunquam deducibilo Obiectionis
Domum Sui Provam superinvasionis
superinvadenae violentiae permuto peracto
vis absam Filiastri ad apud se Provam
commam nihil Ipsi mali generis lesio
nis Diffamationis ac aliae Injuriae
et Oppressionem Omni Inglionem Genere
probam facta quae si opus fuerit et abs
in forma latior
Paweł Dzięgielewski m.p.

Suscepta Maatio ex pmali Comparitio
ne M Valentini Zembrzuski Tribu
nidae Zacrocimen Contra Celsissimum
Principem Michaelem Alexandrum
Swiatopełk Czertwertynski Capita
neum Tuszynen de Subsequenda
Aresti ex parte ejusdem Super Summa
G Mariannae de Naramowskie Ob G
Joannis Bobolewski R C Viduae et
Impositi ex rationibus futuro in
terno enarrandis nullatenus Sub
sistere valentis facta quae dabit
in forma latior W. Zembrzuski m.p.

Suscepta Mão expli Comparitione Gsi
Pauli Wolski cone G. Mathiam Mosa-
kowski Dnum tum Lsos Michaelem
Leonem Jędrzayczak Joannem Tomczak
et Simonem Adamiak Subditos rne
per Ipos. Sui Maane ~~in~~ T per villam
Jezewo. ex Venatione ad Villam Zyłowo
redeunt nihil Mali sperant Oppressionis
infestaonis laesionis Diffamaonis Post-
positionis honoris nobilitaris ac bonae
famae Denigraonis Violentiae permulta
peractionis ~~a~~ Trnoq sui illegitimo ad
Judm Gsem edito aggravaonis et in
Litis Expensas Inductionis. Maane q
sua circumscriptionis de irro qame
itaq super ~~Dno et~~ Eisq G. Mosakowski
et ejus Subditis. Poenis Pribus et Crimi-
nali juste ex Lege ~~[illegible]~~ promeritis fa
cta quae dabit in forma talis

Paulus Wolski

Gnosa Felicianna de Rolany olim Gnosi Francisci
Sitnicki Relicta Consors vidua Sana plter
Rut Quia Ipsa Gnos Joannem Michałowski Bur
grabium Crem Livens atq Ejusq nnis Buchowiecki
Generum suum In suis veros Ltmos ac Speciales
Plnter Eligit Constituit Inscribit ac solenniter
ordinat Dans et Concedens Eisq Plnitibus
suis Plenariam facultatem et omni medam
absolutam Potestatem Causas suas Judiciarias
gnaliter omnes et Singulas In omni Judicio

vel

vel Officio Rnd majoris minoris sive Subsellij
Cum quibuscunq Personis et Occasione Tuendi
Intervenientiam tam ex actorato quam reatu
vestrum et agitandas Tuendi Defendendi
Promovendi Processus Instituendi Institutos ad
finalem Juris gradum Deducendi Decreta
Suscipiendi a Contrarijs motionem Interponendi
Amparitiones Inscribendi Executiones urgendi
Condemnationes obtinendi obtentas et obti-
nendis obiciendi Juramenta attentandi Rigo-
res Decretorum Extendendi Summas quascun-
que Rentas Respiciendi tum Marcas Decretis
quibuscunque adjudicatas et adjudicandas Levandi
de Levatis nro Rnbus quietandi alias Plentes
ad Promovendas Causas Substituendi Ceteraq
munia vero Ltnes ac Speciales Plentes
Concernentes Debito Legis Tractu ac ordine
peragendi et Exequendi Promittentes se
et Inscribens Eadem Rens Idemne quidquid
per Predictas Plentes aut Eorum Substitutos
actum gestum Constitutive fecerit pro
ratho grato firmo ac valido suscep-
turam et In nihilo Contradicturam
fore Idq sub Damni Terribus pro-
Juribus ubiq respondebit Suis Cum
Posteris

Felicyanna z Rolanow Litnicka rt

M. Clemen. Kozłowski Sanus pariter
Rdo Rvit quia Ipse GG Petrum
Rudowski et Franciscum Hołoszczyń-
ski in suos veros Ilmos ac Sples
Pltes eligit constituit ac solleniter or-
dinat Dans et concedens Eisq spletibus
Pltibus plenariam facultatem et omni
modam absolutamq Potestatem Dom-
mendi per Decretum Judicij Ipsemq non
sinitum

Suscepta Prod Mao ex pli Comparitione Mci
Josephi Calassanty Kampenhausen Capitaneus
Sedlecensis in et cons mm Ignatium Wenda
Cameranum Gracuitatis ~~Pltis~~ Plocensis et Rosa-
liam de Rudowskie in vicem Conges tum
G. Leonem Gorski Burgrabium Crcensem Pre-
decensem one per Ipso rer Ultimum Arigenteriorum
ac Clenodior Sui Maanus proprior per Eumq
G. Gorski apud Mcos Wendy relicto ad multas
amicabilis Requisitiones. Offsumq Arestum
nolle Extraditionis. exindeq Maanus summo
pere Damnificationis ad Solutionemq Summar
nullo modo a Mll Wendy per Se Maanus
concreditis per Ipso omino sui Maanus Sti-
mulationis qua ex re Maanus de Vindi-
catione Earum rer. Arigenterior ac Clenodior
tumq Sarimae Trigenta Quinque aureor
hungaricalis nullo modo a Mco Camerario
per Se Maanus concreditae gratia exemplio
nis Horologij pectoralis p. Octoaginta Quin-
que aureor hungaricalis constans et Ipso

etc

Ipsi per se Macam exolutae ac aliar Injuriar
facta quae dabit in forma latior

J. W. Campenhausen
Star. Sulecki

Suscepta Mad ex pti Comparitione G.
Pauli Wolski cum GG. Teodorum Bru
dzinski et Annam Strzeszewska Invicem
conges rne per Eosq sui Macam ubivis
locor et coram varijs Pmis laesionis
diffamationis Vistpositionis Honoris
nobilitaris ac bonae Famae Denigrationis
irreato nunquam declinibilis Obiectionis
ac aliar Injuriar et oppressionum
facta quae si Opus fuerit dabit in
Forma latior

Paulus Wolski
Mpria

Suscepta Mad ex pti Comparitione Nne
Antonij Kraiewski
et ex Spti commisso G. Valenti Glochowski
cum G. Paulum Bedorski rne per Ipso
sui Macam Principalis Substantiae
propriae in Bonis Bedorzyno iacem
velle occupationis Summarij varij
generis et rer. ac Inocentanor a Sui

Macam

Maiorem Principale exceptionis variarumque Pretensionum ad Sui Maiorem Principatus illtme formationis ac aliarum Injuriarum non tam per Filium verum, per quem vis Inimicum peractionis facta quae dabitur in forma talium

Antoni Kraiewski r.t.

Suscepta protestatio expressa Comparitione Ejusdem Szynkowski Sortis B. Komatowa Tenutarij Possessoris Suo et Infidelis Majorek Skerzkowicz Taberne ibidem Sedis Arendatoris cont. Jo. ~~Valen~~ Joannem Parentem et Valentinum filium Eylenickii ratione per Ipsos et quemque per filium nulla ad praedictum Infidelem Arendatorem habita legali praetensione Tabernam Komatowa possessioni Actoris subiecti praedendo ejusdem Infidelis Arendatoris Oppressionis Concussionis dishonoratione violentiarum Inquisitione probandarum peractionis per Parentem vero ejusdem filij Sui in Rigore non tentionis imo Sequar Omnia per Ipsum gesta Consentionis facta quae dabitur in forma talium

Josef Szynkowski ffa

Petrus Rudowski C. T. Ploc. Sa
nus rgnit qualem Ptiam Jn
Personas Jj Stacinski Sned
petski Legismundi Skwarski
Chrisostomi Zielinski Pauli
Zoltowski Mathiae Marowie
ki ejusd. mnis Starczewski
Valentini Strzeszewski ejusd.
mnis Jozefowicz Stanislai et
Caroli Turowskich Josephi Zenyu
ski ejusd. conuent. mnium Lesznik
Pepłowski Pauli Lutkowski Fran
cisci Kokorzewski Josephi Ji
nowiecki ad Causas Suas Judi
ciarias qualiter Omnes et Sin
gulas Jnjuriis Judicio vel Offi
cio Regni majoris minoris
Subsellij Cumquibuscunq. Perso
nis et Occasione quarumvis
Intervenientiarum tam ex Auto
ratu qui reatu vertentes et agi
tandi id est ad triennium Jute
gum Hac Sua mali rgne
praemissa firmam

Petrus Rudowski C. T.

A 4 161

Gnera Magdalena de Kowalewskie olim Gnosi Alberti Gu
łowski Relicta Vidua Consors suo et Gnosi Augustini
Pauli atq Francisci nunc Marianne Gułowskich
Filior et Filie suor pro quibus Pacem Cavet et
se Inscribit Nomine Sana pltor Rzyt Glew Plentian
In Personas Gnosi Petri Rudowski Hyacinthi Przed
pełski Sigismundi Sluarski Pauli Zołłowski
Francisci Kokoszczynski Pauli Sułkowski Laurentij
Bronnicki Eiusq nnis Sokolnicki Valentini Jozefowicz
Eiusq nominis Strzeszewski Joannis Niedwoski
Caroli et Stanislai Tuszowskich Mathiae Star
czewski Eiusq nominis Mazowiecki Mathiae
Lipenski Josephi Zabrzewski Eiusq nnis De
płowski ad Causas suas et alias Filior et Filie
Judiciarias gnaliter omnes et Singulas in omni
Judicio vel Officio Rni Majoris Minorisve subsellij
Cum quibuscunq Personis et occasione Quarcis
Interveniendas tam ex actorato quam reato
vestem et agitandae Idq ad Triennium Integr
hac sua Pbli Rne promissa firmam

Magdalena Gułowska rt.

Actum in Scopio in Fmis Colonis
Toribus Plocensis Fra Sta pr Fm
Conversionis S Pauli Aplicsa
videlicet Die 2 Zma M Januarij
Ao Dni 1785to Celebratis

M Clemens Kozłowski Sanus pltior
RR quia Ipse Gl Petrum Rudowski et
Franciscum Kokoszczynski in suos verus
Umos ac Spus Pltos eligit constituit
ac Solleniter Ordinat Clarus et Conscientiae

Ejus

Eius Scribas Pstibus rerum plenariam facul
tatem et Omnimodam Absolutam Potestatem
Documenta per Decretum Judicij praesentis hic
in Supra Die hesterna actum hunc praedem
cum Se Rnem ab Una et G. Josephum
Dębski Pte ab altera praeto Eius G. Dębski
per Se Rnem extradi injuncto praedicto
G. Dębski extradendi de rehabito per Eum
Eius Documentis Summario specificato Quo
rationem procurandi in Casu vero Eodem G.
per Eum G. Dębski non rehabitionis
Eodem Documentorum rigorem Decreti super
Eum extendendi et quid quid pro Nego
tium praesens poposcerit peragendi et
exequendi promittens se et inscribens
in Rnis id Omne quid quid per praedictos
Pttes. praesens in Negotio acto gestum
constitutum fuerit pro Ratho gratho firmo
ac valido Susceptum et in Nihilo
contradictorum fore praesens sua Rne promissa
firmam. Clemens Kozłowski mp.

Suscepta Mao ex pti Compositione G. Joan
nis Dąbrowski cum GG. Zofiam de Bębele
skie Ob. G. Adami Bogurski Relictam Con
tem Viduam Matrem atq. G. Thomam
Bogurski Filium rne per Ipsis Quolibet
Quadraginta Tgne ad compactum verbale.
Ob. G. Adamo Bogurski contra concreditae
Rno per Se Mam consen specificatae
adhucusq. non exolutionis neq. Provisio
nis. ab Eam Quolibet Sibi Mam praesentem

velle

pro velle possessionis de vindicatione ita
Ejusq. Quotta una cum Provisione pro eius
facta quae dabit in forma latior
Jan Dombrowski rep.

G. Hyacinthus Przedpełski Camerarius Terrae
Plocensis adversus Rendum et Illustrissimum
Capitulum Brestense Kujaviae Maatus est
in Eo Quia licet si hoc Illustrissimum
Capitulum optime sciverat quod olim
Illustris Rendus Paulus Zorawski Prae-
positus Straszevicensis M. Martini Zo-
rawski Dapiferi Pltus Plocensis Frater
germanus circa Resignationem
Beneficij Straszevicensis in Rem Rendi
Zelski Decimam ex Aula Straszevicensi
ad Capitulum Cathedrale Brestense
Kujaviae spectans sibi ~~reser~~ advitae
tempora reservaverit attamen hoc
e Capitulum praemissam Deci-
mam pro Annis Duodecem pro
quolibet per Ducentos Tyns olim
Rendo Zorawski apud se detinuit
et Eandem ad requisitionem tam
M. Zorawski quam Sui Maatis
pacificare renitet quare Suus
Maatis de inveniendo Solutione
praemissae Decimae pro M. Dapiferi Sibi
Maatis Cessae Maatur Przedpełski G. Hy.

Judicium Praesens Trre Plocense In Sepre ad oblationem
Gsi Mathiae Mazowiecki Burgrabij Castren Plocen
Plenipotentiam Manualem Infrascriptam reproducens
ad Acticanae actisq Praesens Ingrossanae suscepit
In Tenore Sequen Niżey Podpisany znayduiąc się
w Prowincyi Wielkiego Xięstwa Litewskiego na
Funkcyi u JWielmożnych Brzostowskich Kasztellan
stwa Połockich a że dla dopilnowania Interessow
moich w Koronie Polskiey mianych osobiście
stawić się nie mogę zaczym podług Prawnego
Tego Xięstwa Litewskiego zwyczaju do Spraw
moich Generalnie wszystkich w koronnych Po
mieyszych y większych Subselliach tak z Powodztwa
Jako y z Pozwania do rozsądzenia Przypadaią
cych Wielmożnego JmPana Macieja Mazowie
ckiego Komornika Dobrzynskiego za Specyalnego
Plenipotenta wyznaczam y Postanawiam daiąc
mu zupełną moc y władzę kompanyi Pisania
Spraw moich Promowowania Dekretow Otrzy
mowania od Uciążliwych apellowania Tran
zakcyi wszelkich Czynienia kompanacyi Imieniem
moim Zawierania onych roborowania Summ
wszelkich y Grzywien odbierania z onych
kwitowania Processow Otrzymowania onemi
Zatrzymania do ostatniego Stopnia Prze
wodzenia y do Exekucyi Przyprowadzenia
Innych Plenipotentow na mieysce swoje Posta
nowienia oraz Innych wszelkich obowiązkow

Prawnych

prawnych dopełnienia a Cokolwiek przez Tegoż
wielmożnego Plenipotenta uczyniono y Postano
wiono będzie Zowszystko za stałą Prawną
y nieuzruszoną Czynnosc mieć y trzymać
nienaruszenie będę a to pod Zakładem
Dziesiątka Tysięcy Złotych Pol y winami
Sądowemi na co się dla tym większego
utwierdzenia ręką moią własną podpisuię
Działo się w Słonimnie dnia Osmego Pa
sdziernika Roku Pańskiego 1784go Antoni
Zglenicki manu propria Postlujus quicq Plen
potentiae Jnacta przez Jngrossacnem originale
Jeo Offerens pria Judicij przed Quietacne
Denuo ad se Recepit Hieq in Continenti
~~[illegible]~~ Jn virtute supra de
data Plenipotentiae Jn Personam suj factae
~~[illegible]~~ Nomine praefati Mci Antonij
Zglenicki Sanus Rist Glem Plenipotentiarum
Jn Personas Gen Petri Rudowski Hyacinthi
Przedpełski Sigismundi Skwarski Pauli
Zołtowski Francisci Kokoszczyński Chrisostomi
Zielinski Valentini Jozefowicz Bonaventurae
Ciołkowski Pauli Sulkowski Josephi Łosowski
Laurentij Bronirski Quicq mis Sokolnicki
Mathiae Starczewski Casimiri Swiczynski
Josephi Zakrzewski Pauli Wolski ad Causas
Quicq Suj Principalis Judiciarias gnaliter Omnes
et Singulas in omni Judicio vel Officio Rni

majoris

majoris minorisve Subsellij cum quibuscunq
Personis et occasione Quarum Intervendum
tiam tam ex actoratu quam reata vertenq
et agitanda Idq ad Triennium Integrum
Hac sua Prti Rue promissa firmam
Matthias Mazowiecki
mpp

Videat hoc loco oblata Privilegij super
munus Ministeriatus Prondo Andreae
Pawlowicz de Guysko benigniter a sa
cra regia Malte tributi manu Illus
mi ac Excellentissimi Hieronimi
Comitis Nalecz a Malachowice Ma
lachowski Procancellarij Regni Rado
Szydow Grodecz Sarmacie de Capitanei Sub
scripti die 20 menses et Anni Currentis
datuati super quod Munus Ministeri
atus fideliter gerendum Idq Pron
dus Andreas Pawlowicz Juramentum
Corporale Juxta Rotham Instatuto
Regni descriptam ad Imaginem
Crucifixi Christi Dni flexus
genibus praestitit et fecit de
moreq et Consuetudine per Mnlem
Pro Thomam Jankowski de Wolowa
Authum et Jurato est Consus et Rotha
tus

Mr Martinus Rogowski de Krajewice Authus et Juratus Palam Dixit Quia Ipse habitis Secum Nobis Petro Nadrowski et Josepho Krajewski In Majus Testimonium Sibi assumptis ex Requisitione Officiosa Gneri Pauli Dzięgielewski fuit Die Tertia mensis Maj anno Elapso 1784to in Bonis Kosenice Ibiq Condescendendo Lapides magnas Tres In Fundo Requirend per Gnum Josephum Sulinski ~~[illegible]~~ recentes Imperitis et Terra obductas vidit et Debite Conspexit de quo Pen Jae Mbis fecit relationem.

Jae Mbis qui supra Palam Dixit Quia Ipse habitis Secum Nobis Laurentio Krajewski et Andrea Rogiwski In Majus Testimonium Sibi assumptis ex Requisitione Officiosa Gnosi Pauli Dzięgielewski fuit Die vigesima Tertia mensis Julij anno Elapso 1784to in Bonis Kosenice Ibiq Condescendendo ~~[illegible]~~ Metam aream Requirend ab Area Gneri Josephi Sulinski distinguend ~~[illegible]~~ per Eumq Gnum Sulinski Disarat et Lapides Ejectos nec non Septem In Prato Requirend per Praedictum Gnum Sulinski Extruct vidit et Debite Conspexit de Quo Pen Jae Mbis fecit Relationem.

Jae Mbis qui supra Palam Dixit Quia Ipse habitis Secum Nobis Andrea Rogiewski et Laurentio Krajewski In Majus Testimonium Sibi assumptis ex Requisitione Officiosa Gneri Pauli Dzięgielewski fuit Die vigesima Septima mensis Novembris anno Elapso 1784to In Bonis Kosenice Ibiq Condescendendo ~~[illegible]~~ Siliginem Hyemalem Imprimis ~~[illegible]~~ Sulcum unum ad ~~[illegible]~~ semi dnem

ad semi Duor Stadior ~~Stadior~~ ~~Coarad~~ per
Gnum Josephum Sulinski Coarad et In nihilum
redacta vidit et Debite Conspexit de Qua Pen
Jes Mhi fecit relationem.

MRSP Martinus Rogowski de Krajewice authus
et Juratus Palam Rut Quia Jure Habitis Secum
Nobis Andrea Rogiuski et Laurentio Krajewski
In Majus Testimonium Sibi assumptis ex Re
quisitione officiosa Gneri Pauli Dzięgielewski
fecit Die vigesima quinta mensis Novembris
anno Elapso 1784to in Bonis Grotkowo
Sędzice Kiczę Condescendendo In Sorte Requirenti
fossam per unum Sulcum ad medium Stadij
per Gnum Bernardum Kęsicki Effosam vidit
et Debite Conspexit de quo Pen Jes Mhi
fecit relationem

Suscepta mutatio expmali Comparitio
ne G Martiani Karwowski Suvetus
Alberti Dłużniewski contra G Cathu
rinam Łukowska Ob G Samuelis Ga
nowski Rl Vidua ratione per eam
Quotarum primae duorum Aureorum
Hungaricae a se Macy alterius U
nius Aurei Hungaricae a G Dłużnie
wski Absente ad Compactum Ver
bale, ad Annum aliquod decem Contractae nolle Solutionis
de quarum quotarum una Cum
visione Vindicatione facta quae
dabitur In forma latior

Marcyan Karwowski

Videatur hoc loco oblata traditionis
Infundo B. Zielkowo Luki pro Gg Sta
nislai Lukowski et Agnethis Bornski
Conjugum in processus super Gg Antonio
B. C. Plo et Mathia Bornskie perducto
per Officium B. C. Plo, per actae post
originale extat in Actis

Suscepta Maiori ex parte Comparitione Generi Ma
thiei Stanisławski Br. Bendorzyno Tenutarij
Possessoris Juet Contra Generos Josephum Ciołkowski
et Veronicam Starozypienska Juxta Conjuges
Bonor. Praefatae Bendorzyno Haeredes ratione
per Ipsos Et quidem maritum Summae Trecentorum
Florenorum Polonicalium ad scriptum manuale per se Maiorem
Ipsi mutuo datae nolle persolutionis Deinde
In Re Economica Bendorzyno Praeseditionis Insuper per Rece
ptionem Leo Michaelis Ancillae ac aliam Gurcz vacaliam subditam
angariatione fugam arripere Causa extitionis
ad extremum Juvencorum Parvorum ac Vaccarum Ipsorum
Parvorum Propter Hygematione per se Maiorem Ipsi
Datorum ~~non extraditionis~~ nec non Catenae ~~Ipsi~~
per Ipsos accepti non extraditionis ad ultimum
sui Maiorem per utrosque Processum indebite aggravationis
Intitulo Expensas Inductionis ~~[illegible]~~ Praeterea
sui Maiori Laesionis Honoris Denigrationis
ac aliarum Injuriarum et Praetensionum facta
quae si Opus fuerit Dabitur in Forma
Latior.

Mateusz Stanisławski

Suscepta Maiori ex parte Comparitione Gg Josephi

Sureckiego

Swierkocki cone GG Albertum Zglenicki et Rosaliam Nalr-
ska Conges tum Josephum Sudrasski et Anto-
ninam Sołocka rne per Ipsos et quia per GG
Josephum Sudrasski et Antoninam Sołocka
susceptio apud Se Maane Servitior non con-
tinuavis immo sine Sectu Sui Maane
nocturno tempore. profugaonis per GG
vero Zglenicki sive Testimonio cone resonan-
tiam Ut Legum Rni. cum rebus Eorde propriis
utpote vestibus per Se Maane illis comparat
in Servitia Sui susceptionis et adhuc usque
apud Se Eorde detentionis. ad multasque
Sui Maane amicabilis ad illos facta re-
quones nolle Eorde extraditionis exindeque
Sui Maane Injuriaonis de irrogatione
itaque super Ipsos Ipsis Poenis Mente Legum
pmeritis Extraditioneque Eorde GG Sudrasski
et Sołocka facta quae dabitur informa latior

Jozef Swierkocki

Suscepta Maana ex pli Comparitione Gri Bartholomei
Kęsicki suo et Gri Antonij Alberti et Ludovici Kęsickich
Fratrum suorum Germanorum rne Juet Contra Gnum Antonium
Myslinski ratione per Ipsum Summae Ducentorum
Sexaginta Tyn ad scriptum manuale die Decima
quarta mensis octobris anno 1773to dabitur
per ad Gnum Joannem Kęsicki Maanae ac alias
Parentem Eius mutuo datae nolle persolutionis
nec provisionis pensitaonis de Cujus Itaque
Summae una cum Provisione vindicaone facta
quae dabitur informa latior

Bartholomeus Kęsicki

M. R. G. Prowodus Stanislaus Kazmirski de Przeradz Magna Authus et Jurato palam Roit quia Ipse habito Semine Nobilibus Augustino Nadratowski et Bartholomeo Wilewski gratia evidentioris Testimonij Sibi assumpto ex requisitione Offsa G. ~~Mathiae Mostowski~~ Martini Zgliczynski fuit in Bonis Rzezawy Fia 2da pt Fm S. Jacobi apli Ao pxe Elapso 1784to.. et ibique condescendens. Sulcos Siliginis hiemalis. ~~Sulcos~~ viginti Quatuor Inventarijs. Coheredum et Possessor ~~Eor~~ Ejusq ~~vit~~ Bonor Rzezawy, depastos et compabulato vidit et debito conspexit de quo Pdem Jq Mlis fecit Realonem.

Suscepta Mtio ex pti Comparitione G. Joannis Dąbrowski cum M. Carolum Rosciszewski Ensiferum Novogrodensem nrc per Ipsi Sui Mtiam pro Judicijs Tribus Dobrinę in Lipsno ad agitd advenienę in Stubaq Judiciali Se Se reperibilis. Lesionis Diffamationis Postpositionis Honoris nobilitaris ac bonae famae Denigrationis concutere Attentationis ex inde cum Leges Rni processionis de irrogamę itaq super Ipso Poenis. respectu peracto Sibi Mtiam Violatiam Inquisitione deducemę pmitto facta quae si Opus fuerit dabitur in forma latior. Jan Dombrowski

Suscepta Mtio ex pti Comparitione M. Alexandri Rosciszewski Ensiferidae Novogrodensis Nrc

et Ex

Nne et ex Spti Commisso M. Caroli Rosciszew-
ski Ensiferi Novogrodens. Parcutis Sui Coram
G. Joannem Dąbrowski me per Eum Maone
sua coram eod. Psens. sub actu hodierna
~~Sui A~~ illata Sui Maam Parcutis ex
cumscriptionis de Irrogamus itaq. non si-
nitum

Ad R. G. Providus Laurentius Sałkucki de Sto-
pino authus et Jurato palam Rvit quia
Ipse habito secum Nobis Joanne Dzierz-
bicki et Antonio Kustowski in majus Testi-
monium Sibi wassumpto ex Requisitione Ossa
M. Mathiae Mazowiecki Suit. Bonis Lukowice
in Vigilia Fti Nativitatis Christi Dni et ibiq.
condescendens. Lsam Joannem apud Mam
Joannem Gawarecki Bonor. Lukowice Possessorem
praevenit arestavit et de Detentione usq. ad
Decisionem moniuit de quo Psens. Jo. Mtis
fecit Relationem

M. R. G. P. Valentinus Rumaniczyk de
Sadragi authus et Juratus palam Rvit
quia Ipse habito secum Nobis Ludovico
~~Dzilko~~ Idzikowski et Fabiano Trzemeszny
in majus Testimonium Sibi wassum-
ptis. Suit. in Bonis et Sylvis dicto
Gozd. in Vigilia Fti Immaculatae Concep-
tionis G. V. Mariae Ao. pre Elapso 1784to.
ex Requisitione GG. Mathiae Patnegli et
Leonis ac Joannis Fialistrod Smiechowskich
et ibiq. condescendens Quercus in Nro
Centum Septem. excisos. ~~totamq.~~ per GG.

Joannem

Joannem et Simonem Smiechowskie.
vidit et debite conspexit de quo Ipsum
Jelem Mlis fecit Relationem.

Jcq qui supra, ~~ex Requisitione~~
potam Rect quia habitu secum Nobis
quod supra, gratia evidentioris
Testimonij Sibi adhibitu ex Requisitione
Offa JJ. quod supra fuit in Bonis.
et Sylvis. Bonis Smiechy adiacens
Fuit ac et anno quo supra, et ibique
condescendens. in Fundo Requirens hereditu
Sylvam totam per Coheredes et com
possessores Eorum Bonor. Smiechy, exci
sam. et ferme devastatu. vidit
et debite conspexit de quo Ejusq Mlis
Relatio

Suscepta Mtio ex prti Comparitione
JJ. Mathiae Patrui et Leonis Filiastri
Smiechowski suis et G Joannis Smie
chowski. Nne cons JJ. Joannem
et Simonem Smiechowskie ac alios
Coheredes. et compossessores. Bonor Smie
chy rne per Ipsos Borrar et Sylvar.
suor Maam et Absem hereditu sine
Satu et Consensu Maam et Absem
totaliter Excisionis et Quercor in Nro
Centum Septem, in Bonis. Gozd. per JJ.
Joannem ~~Sm~~ et Simonem Smiechowskie

excisor

ad Oppidum Sempre evectionis et Ibique
disvenditionis Exinde, suorum Maanum et
Absque Damnificationis ac aliarum In
juriarum et Oppressionum Omni Ingenium
genere pbanum facta quae si opus fuerit
dabitur in forma latior

Maciey Smiechowski rbo
Jan Smiechowski mp

Cum Mathias Smiechowski Bonorum Smiechy
et Sylvarum Gozd erga Filiastros suos Hae
redis et Possessor. in et cum GG Alber
tum Saliński Terrenum Dobrinum Laurentium
et Marcellum Fratres inter se germanos.
Salińskie Sortis in Bonis Smiechy a GG
Sebastiano Laurentio et Josepho Smiechowskie
quaesitae Possessores. mandatus est idque in eo.
quia Jure GG Salińscy Sylvas. dicto.
Gozd. Jure Naturae se Maanum concernunt
nullo Jure deoccupare student. Arbores.
varij Generis. in Eisque Sylvis. existentes
excindere praesumunt. Seque Maanum per
huncce Modum damnificare curant.
hisce ex Motivis. Se Maanum Trno
suo ad Judm Trae Dobrinum concitarunt
quo in Judicio Decnum Condnem ad.
Eam Bo Smiechy designans. procura.
runt. quo in Trno Condnis per Denum

Dnum Judicij Tris. Psixo. Condemnaonem super se Maacum in lecto decumbens Pcisa Omni dilaone per se Maacum Pteusa. obtinuerunt. Quare suus mans. sentiens se per hunceq modum damnificatum. de Nullitate Ejusdem Condnis. tam in Negotio nullo qm. super invalido se Maacum Obtentae Cassaoneq Ejusdem uti in Detrimentum Sui Maacum intercessae Itenum atq itenum qm Solennissime maacum Salvis de Jure salvaneq

Maciej Smiechowski rt

Suscepta Pro ex pli Comparitione G Thomae Smiechowski cone GG Mathaeum Malanowski et Agatham de Smiechowskie Jnoram Conges et tum G Andream Wolinski rne per Ipsum Sui Proanem apud G Maluska existens Oppressionis Concussionis obsanguinolaonis laesionis Diffamaonis Postpositionis vestis superioris. super se Maacum distaceraonis. ac aliarum Injuriarum et Oppressionum Omni Inquisitionum genere pbanae factaque si Opus fuerit dabitur in forma talior

Tomasz Smiechowski rt

Suscepta Pro ex pli Comparitione G Antonij Malanowski cone ~~Infidelem Judaeum Hersz~~ Lsum Jacobum G.

Suscepta Protestatio ex pte Comparitione
mfici Josephi Calasantij Bini Nominis Kampenhauzen
Capitaneiae Sieleccen suo et Nlis Laurentij Szu
niewicz Famuli suj Nomine Jnet Centra Gnum
Michaelem Lazowski ratione per Ipsum Jn Reci
dentia suj Pvam hic Oppido Siepre Pro Judicij
Praesen adveniend se se Reperibilis Nullius
moli Speranz quinimo Pacifice se se gerend
Disgustibus Satiationis Praedicti Pvam Famuli
Laesionis Diffamationis, ac aliar Jnjuriar
et violentiar Jnquisitionibus Probanz
Peractionis facta quae si Opus fuerit Da
bitur in forma Latior. Jm probabilium
objectionis.

H. Kampenhauzen

Star Sieleck.

Suscepta Maatio ex pte Comparitione Gni Michaelis Lazowski
Jnet Centra Mum Josephum Calasantium Kampen
hauzen Capitaneiae Sieleccen ratione per Ipsum sibi Maam
Pilej e Capite Deponere Famulo suo Demanda
tionis, praeterea suj Maam Maenae sua Cesaraetio
Pdcz Die hodierna facta Circumscriptionis Jm
probalium objectionis ac aliar Jnjuriar facta
quae Dabitur in forma Latior. M. Lazowski

Suscepta Maatio ex pte Comparitione Gneri Luce
Dzierzgowski Jn et Centra Gnum Joannem Lisicki
ratione per Ipsum Juvenei Annor Quatuor Labez
pro Hyemationis se se Maam Ipsum Dati Exhalare

Causa

Causa extitionis de Cujus Itaq Benificatione facta quae Dabitur in forma latior.

Lukasz Dzierzgowski rt

Suscepta Maatio ex Pti Comparitione Gnosi Lucae Dzierzgowski Inst Contra Gnum Laurentium Smezewski ratione per Ipsum Quottae Triginta florenorum Polon pro Deservita mercede provenientium per Eumque Sibi Maatum Debite nolle persolutionis de Cujus Itaq Quottae vindicatione facta quae Dabitur Informa latior.

Lukasz Dzierzgowski rt.

Suscepta Protestatio ex pti Comparitione Gnosae Marianne Kowalewska olim Gnosi Andreae Kraszewski Relictae Contra Contra Viduae Inst Contra Gnum Josephum Sulinski ratione per Ipsum Praetensae Laesionis Diffamationis Honoris Nobilitatis Denigrationis Improbationum nunquam Deducendae objectionis Concutere Attentationis In Terram protrusionis Morbi Causa Extitionis ac aliarum Injuriarum et Praetensionum Inquisitionibus Probandae facta quae Dabitur Informa Latior.

Maryanna Kraszewska rt.

Suscepta Maatio ex pti Comparitione Gnosi Valentini Wiechechi Sigde Invaliditate ac nullitate Puncti In Contractu Inter Gnos Mariannam de Kowalewskie

olim

olim Generi Ignatij Trembinski Relictam Centum
viduam ab una et Josephum Wiechecki Maiorem
Filium Parte ab altera Die vigesima quarta
mense et anno praesenti Initio et Confecto Di
missionem Sectis in Bonis Wiechiewo Eiusdem
Maiorem Filio Expressi ut ~~[illegible]~~ Summo Cum
Praejudicio Subsecuti Nullo modo ex Ra
tionibus Suo Loco edisserendae subsistere
valeat facta quae Dabitur in forma
Latior.

Walenty Wiechecki 28.

Actum In Scepie in Terminis Communibus
Terrestribus Plocensibus Sabatho post
Festum Conversionis Sancti Pauli
Apostoli proxo scilicet Die vigesima Nona
mensis Januarij anno Dni 1785 Cele
bratis.

MRSP Josephus Przybyszewski de Rozwozino Authus
et Juratus Palam Rixit Quia Spre habitis Secum Nobis
Francisco Lankiewicz et Cipriano Budny In majus Testi
monium Sibi assumptis ex Requisitione Officiosa Mci
Ignatij Machczynski Thesaurarius Dobrzensis fuit Die
Decima quinta mense et anno praesenti in Bonis Ciesli
Ilicz Condescendendo Res mobiles ac Deservitam mercedem
Jmci Alberti Rutkowski apud Mcum Paulum Antoniewicz
ex rationibus suo loco edisserendae provenit arestavit
ac officioso aresto Innodavit de Dentinez
usque ad Decisionem Causae monuit de quo praesens
Jmci mihi fecit relationem.

Judicium Trre Plocens in Scepie ad oblationem Gnesae
Kunegundis de Unierzyskie Primi olim Gnesi Jacobi
Kęsicki Secundi expert voti Gnesi Caroli Niedrowski
Tertia ad pcus voti Gnesi Pauli Sięmiętkowski Consortis
Jdq in assistentia Ejusdem Sui Mariti agentis Regestrum
Infrascriptum ~~reproducens ad acti~~ Rer mobilium
post Fata olim Gnesi Caroli Niedrowski Secundarij
Sui Mariti Derelictarum per se Conscriptum reproducens
ad acticanae actisq pcedentis Ingrossanae Suscepit
In Tenore Sequenti (Inseratur) originale vero Ejusdem
Regestri Circa acta pcedentis Relictum hicq in conti
nenti Eadem Offerendo ff Adhaerendo Eo in Passu
Legibus Rpi Super Realem Conscriptionem Ejusdem
Regestri Juramentum Corporale ad Immaginem
Crucifixi Christi Dni Observata Debita pstanae
Juramentorum Solennitate In facie Judicij pcedentis
Praestitit et Ineffectu Juravit Deo et Sancta
Ejus Passione in Praemissis adjuvando
ff In assistentia Praedicti sui Mariti pltem
Circa Eamdem adstanae

Kunegunda Sięmiętkowska 18.
Paweł Sięmiętkowski 18.

Suscepta Maatio ex pte Comparitione Mci Francisci
Kiszecki Camerarij Trris Ciechanoviensis Bar Grębiec
et Wulka Grembecka Cum attinentijs haeredis
suo et Mtis Josephi Swiątecki Famuli sui
Nomine Just Contra Mcum Michaelem Zaleski
Pincernam Czerwonogrodensem Bar Zalesie
haeredem

hæredem tum Mlew Casimir Gutkowski atq
Lres Jacobum Antcak Laurentium Szymczak
Josephum Mlew Necnen alter ~~alt~~ Josephum
Kowalczyk ad extremum Josephum Bartnik
albertum vocitatum Grzybowski Jacobum Jantos
Joannem Operarium de Benis Prædictis Zalesie
Subditos Rapidue per Jpsos ~~Jn~~ Fundum ~~Ad~~ Dni
Mnaam hæredit ab antiquo ad Bona Grąmbice
Pertinens et Pacifice Per hæredes et Possessores
Pro Eorumq Grąmbice Possessum Superinequi
talionis, feni ad Currus quinque Confalcastra
tionis et Equicæ Nocturno Tempore Interceptionis
Præterea Tam sui mnaam quam alterius Famuli
Læsioni, de Irroganæ Itaq super Jpso
pœnis facta quæ Dalitur in ferma
Latior. Hicq incontinenti pltes Comparens
MRSP Augustinus Woytcak de Borkowo
Authus et Juratus Palam Rit Quia Ipse
Habitis Secum Nobis Alexandro Bembalicki
et Paulo Bldminski In Majus Testimonium
Sibi Assumptis ex Requisitione Officiosa
Mis Francisci Kozicki Camerarij Trinscie
chanoniensis fuit Feria Secunda post Fm
Sancti Bartholomæj Apli Anno Elapso
1784to In Benis Grąmbice Illicq Condescendendo
Pratum ad Bona Eadem Grąmbice Pertinens Ex
quo Feni Currus Quinque Colligi Possint
per Mnum Michaelem Zaleski Pincernam

Czervonogrodem

Cervonogrodensis seu potius de Demandato Qui per Subditos de Benis Zalesie Confalcastrat et fenum Collectum vidit et Debite Conspexit de Quo Ipsum Jeo mihi fecit relationem.

Franciscus Kozicki Ipp.

Suscepta Maiestatis ex parte Comparitione Mnosi Stanislaj Swierkocki Jnet Centres Gnos Antonium et Casimirum Swierkockie Filiastros suos tum Mnum Josephum Kampenhauzen Succamerariae Parnaviensis Ratione per Ipsos et quidem Gnos Swierkockie Filiastros Documentorum ad Bona Babe Troska Sertewq Maiestatis Pertinentia Post olim Maiestatis ac Ipsorum Parentis Avum Derelictorum et apud Ipsos reperibilium Mno Kampenhauzen Extraditionis per Jdq Maiestatis Damnificationis Jam autem Per Mnum Kampenhauzen Praefatorum Documentorum Cum praejudicio Suj Maiestatis acceptorum tum Cujusque Documenti Scorsivi ad molendinum In Benis Babe Troska sit Pertinens apud Eumque reperibili ad Requisitionem Maiestatis Nolle Extraditionis quidquam vindicatione facta quae Dabitur in forma Latior.

Stanisław Swierkocki rt.

Suscepta Maiestatis ex parte Comparitione Qui Alberti Zglenicki cum Qui Josephum Szymkowski rne per Ipsos Sui Maiestatis Maiestatis sua coram Acta Ipsarum Die 27ma Mae

Anno

et anni Praesentis hic in Sieprc facta
circumscriptionis irreato nunquam
deducibilis Maione Eccae expressor
Obiectionis. ~~de Illiminatione~~ de Irro
gatione itaq super Ipso Poenis facta
quae dabitur informalatior.

Woyciech Zglenicki

Judm Praesens Tre Plocen in Sieprc apud
G Mathaeum Malanowski Concussionem
in Naso Obsanguinolato duas magnas
lividinosas item in Facie Plis dextra ~~ei~~ con
cussionem non adeo magnam Obsanqui
nolato vidit et debile conspexit p quibus
concussionibus G Carolum Czachorowski
inculpavit incupatq Praesens.

Matheusz Malanowski

Suscepta Maio ex pli Comparitione G
Mathy Malanowski conc G Carolum
Czachorowski rne per Ipsi Sui Maiae
in Taberna in Bonis Zglenicki Scto Se Se
reperibilis laesionis Diffamationis
Postpositionis irreato nunquam
deducibilis Obiectionis et nullis de causis Oppressionis
concussionis convulneratonis Concus
sionum Obductione coram Acto Praesens
sub Actu hodierno facta specificato
inflictionis violentiae permulto peractionis
facta quae dabitur informalatior.

Mateusz Malanowski

Suscepta maatu exprimali Compantione
G Mariannae Zylenicka OD G Nicolai
Zylenicki RC Viduae Matris Suae et G
Joannis Zylenicki filij Suae Contra
G Simonem ~~Zyle~~ et Franciscum Zyle
nickie ~~ratione per ipsos~~ idq exeo
quia licet Si G Franciscus Zylenicki
OD Suae mag mariti Tabor Germa
nus Sortem Suam in Zylenice dicti Sorti OD Suae mari
ti conjunctam et hucusq non ex divisam
multis Oneribus oberrant et plu
rimis Involutionibus replevit Suaq
Mag in fundamento appromissae resi
gnationis Sortis ejus in rem Maag
Subsequendae hanc Sortem Ab Ope
ribus ejus emundaverit jamq Involu
tam et prorus ab illo absorptam
ejus proprietati restituerit Atta
men ingratus praemissorum con
travenendo declarationi Suae
toties Scriptam Sortem G Simoni
Zylenicki ab nulliter abresignavit
et Se mag eluserit per idq in divisam
Sortem ab alienare cum praejudicio
mag et Absq filij Conatur ideo
de Cassatione ejusq resignationis
cum Insuper Mag et Absq filij
non praecedente Solemnitate de
lege debita nulliter in rem G Simo
nis Zylenicki Subsecutae ingenuaq
Sibi Mag illius resignatione facta quae
dabitur Ex forma tabor

Marianna Zylenicka

Suscepta protestatio ex primali Compositio
ne Melchioris Kisielewski contra
Apolinarum Sczawinsky ratione perspi
Metarum Agros Sui protestatur ab ipsius
agris distinguentium disarationis suam
protestatur Canibus concitationis famulo
rum Maiorum inseriorum a servitiis avoca
tionis sexus Sui protestatur Injuriatis de
irrogandis itaque ratione praemissorum
praevis facta quae dabitur in forma
latior et Aliarum Injuriarum Violentiarum Injuri
sitione probandarum peractionis

Melchior Kisielewski
mpp

P. Josephus Dębski maiatus est Idque in Eo: Qui Jus maius
Vicetsi Documenta à Mio Clemente Kostowski die
hodierna Recepit tamen non acceptando Decretum
quam Evitando Rigorem Quidem Decreti Ideoque
de praemissis ~~Jt~~ de Diligentia Sui Item atque
Item quam solennissima maiatur.

J. Dębski mpp

Suscepta Maiatio ex parte Comparitione Famati
Petri Tanski Civis Sieprensis Domine ac ex Commisso
Famatae Annae ~~Tanska~~ de Logowskie olim Famati
Pauli Tanski Relictae viduae Matris suae Jnet Contra
Famatum Joannem Jasinski rotione per Ipsum Vacuae
Maiorum Matris Propriae ad Parentes Ipsi ~~per~~
Datae non extraditionis quinimo Quidem Divendi
tionis et Pecuniae In usum sui Conversionis ac
aliarum Injuriarum facta quae Dabitur in forma
Latior.

Piotr Tanski mpp

Suscepta Pro ex parte Comparitione q Bartholomaei Gutowski BCPlocen. suo et GG. Laurentij et Josephi Kraiewskich Ludovici Nadrowski Pauli et Andreae Rogmiskich Bonor. Kraiewice minor Dzwonki Haeredum et Possessor ac aliorum Nne eorum Prlem Rmum Josephum Zorawski Canonicum Cathe. Plocen. ac alios me per Ipsos Jussae per Fundos Prata et Pascua eorum Bd Kraiewice Dzwonki sui Proc. et absent haeredib. sine scitu Consensu spontanea sua voluntate Jussoribus per se conductis Effossionis Demandationis et in Immediata Possessione Pmissor Fundor Prator et Pascuor Violentiar peractionis per quae Pmissa eorum Leges deperagunt Violentijs Sanctae Possessionis ideo de Irrogatione pilnatu peract Violentiar super Ipso Poenis facta quae dabit in forma latior.

Bartholomaeus Gutowski
BCPmpp

M Antonius Woznicki Subjudex Plus Plocen. idq. coram Subdelegato Pr Alexandro Rosciszewski Ensiferum Novogrodens. Kvit Glem Pltiam in Personas GG. Petri Rudowski Sigismundi Skwarski Pauli Zortowski Chrisostomi Zielinski Francisci Kolaszczynski Valentini Jozefowicz Pauli Sulkowski Josephi Lempicki Caroli et Stanislai Tarowskich ad Causas suas Judiciarias Gliter Omnes et Singulas in Omni Judicio vel Offo Rni Majoris Minoris sive Subsellij cum quibusamq. Pmis et Occasione quae Inveniunt tm ex Adoratu qm Realiter et agitamus idq. ad Trienniam integram Haeredem Rne Pmissa Jurm.

Antonius Woznicki Subjudex Rni Pltis Plocen.

A. Rosciszewski Substitutus Subdelegatus

Actum in Płońsko in Trnis
Communibus Tribus Plocen
Districtuum Płonscen simul
et Raciązcen vigore Legis
in Diem hodiernam Incidens
Fra 2da ante Illum Pun
ficationis G. V. Maniesza
Scilicet die 31 Mensis
Januarij A.D. 1785 Ao

Suscepta Mao ex parte Comparitione
G. Josephi Maliński conc. Persidem ac
Insidelem Majorek Tabernae in Bonis
Draciino Sito antecato arendatorem
rne per Ipsum Sui Maam Trno suo
vexatorio ad Judm Ipsius indebite conci
tationis et in Negotio nullo respectu
Solutionis cujusque Quotae Nonaginta
Octo flr Pol ac Si pro Liquoribus
Eius a Se Maam debitae et per
Se Maam iam pacificatae aggra
vationis et in Litis Expensas Indictio
nis, de Indebita itaque Sui vexa irro
gamque super Ipso Poenis facta quae
dabit in forma Latior

Jozef Maliński

M. Franciscus Rosciszewski Castella
nus Sieprcen maatur in eo quia Ipse
Maans ~~amanifes~~ ab Assistentia circa
Maationem

manifestationem ex parte M. Vitoriae
de Chrzyszczewskie ultimi nuptiis M.
Ignatij Luberadzki Judicidae Coronae Cie
chanoniensis contra eundem Ma
ritum Coram Actis Coronae Plocensis anno
proxime elapso 1784 interpositam per
se Maiorem eidem Mae Luberadzka
praebitae ex rationibus futuro inter
nimo enarrandis recedit de diligentia
quae sui in praemissis maatur

Franciszek Hajet an Junosza Rozniszewski

Ojca Dorotha Sokolnicka Generosa
G. Valentini Maliszewski Actra GG.
Franciscum Szymanski et Antoni
um Zeranski maatur in eo quod
Jdem et quidem GG. Szymanski et Zeranski se maiorem per Villam
Zelki Causa sui negotij proficisca
tem ad Domum sui conduxerunt conduc
tum liquoribus per vim tractarunt
sicque epotubum ad dimittendam
sortem In Bonis Kniszewice Stilo prae
dicti Mariti sui haeredibus juribus
vero maiorem subiectam ex sola nonni
si restauratione aedificiorum in
optimo statu existentium modo tenu
tario ad sexennium stimularunt
ad subscriptionemque contractus te
nutarij de contentis ejus cognitum
coegerunt Jdem vero Maiorem Maritus
Consors Jon Assa G. Joannis Cyrum per Vali modo
ski contra eundem G. Maliszewski Maritum

per tali modo praetactae Sortis G Szy
manski nullum pignus responsio
nis habenti dimissionem se Ma
Contem modo Sustentationis Vitae
privavit de Cujus Contractus Cas
satione citi Subreptitiae emuniti
nullaq Satisfactione Solidati
ac irrogandis Super ipsis poenis
maatur Dorath Malisewska Vt
Jan Cywinski Vt

GG Franciscus Patricius Sebastianus
et Thadaeus Filiastri Germani Kost
kowscy Suis et G Valeriani Kostko
wski filiastri itiq et fratris Servorum
in Alienis Cris commorantis nomine Sam
[illegible] RR generalem Pltiam
in Personas GG Petri Rudowski Sta
cinthi Przedpetski Stanislai et Casti
Turowskich Mathiae Marowiecki ejusq
mis Stanzewski Valentini Stre
szewski ejusq mis Jose Dowcz Joseph
Lopowski ejusq mis Glinowiecki Lau
renty Sokolnicki ejusq mis Bromcow
ski Cul Causas Suas Judiciarias qua
liter omnes et Singulas Inquiris Judi
cio vel Officio Regni majoris minoris
Subsely Cum quibuscunq Personis et occa
sione quarumvis Intervenientiarum tamen
alteratu qm realiter et legitimaq cuiq ad
triennium Integrum hac Sua mali Regni memoria
firmam
Sebastian Kostkowski Vt
Tadeusz Kostkowski Vt
Franciszek Kostkowski Vt

Judicium Trre Plocen in Repre ad oblationem
Mci Josephi Thenue Grabowski Decretum Infrascriptum
authe Emanat reproducen ad Acticam actis
pte Ingrossam suscepit Jn Tenore Sequen
Termini Communes Trres Vissoq Feria Tertia post
Fm Sancti Michaeli Archangeli Nempe Die
Sexta Mensis Octobris Millesimo Septingentesi
mo Septuagesimo Octavo In Vissog rod Cele
brati Inter Mcum Mathiam Tyszka Venditorem
Bidgostien act pltes et Mcam Mariannam de
Malinchie olim olim Mci Josephi Szawłowski
Colonelli Exercitus Saxonici Conitem Relictam
Viduam Cit per Gnum Bartholomaeum Falęcki Inscriptum
Plentem Mcis Franciscum et Michaelem Szawłowskie
Dapiferie Vissogrodien Cit per Mcum Franciscum
Szawłowski suo et Fratris Sui Nre pltes Judicium
Decidendo Citationem ad Jdm suum edit Controver
sijs Earumq Exauditis Siquidem Obloquente
Decreto Trri Vissog Feria Tertia post Fm Sancti
Michaeli Archangeli 1775to Inter Gnum Josephum
Kozicki vice Notarium Trrem et Cres Ciecha
novien ab una, et Gnum Mathiam Tyszka
ac Plem Rndmum Ignatium Canonicum
Cathedralem Plocen Franciscum et Michaelem
Szawłowskie Parte ab altera probat Summa
Duor Millionum Ducentor Viginti Novem flor
Grossor Duodecim Polonicat a Mci Francisco
et Michaele Szawłowskie est adjudicat Et
Gnero Mathiae Tyszka Bd Podlech Jurisque
ditori solvi Injunct Quoetiam in Trno Solutionis
Mci Szawłowskim Earumq Bd Juris Datoribus
Evictu Demandata apparet, Cum enim Sue

Dentibus

redemptus Eisey Mus Hawkurst Mus Cyrha
per obitum Edred, Existens pro Ecclesia sua
Juris Patres Convenit Lay in Terra Pendenna
Ita vero obtinuisse Patet Lex Gregtes Decernit
Jdm Quadecim Jres Mus Hawkurst Patres
Inter se Germani Summam Dred Mtldus De
cendo dirimit Novem flerent Grosses Duodecim
Polon Cervi Officio Electi
per Cres Capit Vper vi et pro Virtia Fesh
Natu Sancti Jeannis Baptiste in Anno Mediante
Julio 1179 Solvant et Emanerent quit Jamis
Eod Divisim sej Patidem vo delbret Summam
Mille Centum Quatuordecem flerent Grosses di
gint Octo et Semi unius Polint cas una per
Provisione Decreti superius Exarati pro Altim
undecem agnitam et ab Acta Decreti
ad Primi Solutiom proveniens Solvat Et
Emplacet sub vigore Pene Bacmis Illo in Jud
Extendendo Quantum Spectat Jd Sublaceos Jude
maenis ubiq Patres Conjunctim penam Du
Duplicem Quatuordecem Marcas Polon Parti Jn Jud
et sub vigore Judicis eno per mediam Cuta
pena Quatuordecem Marcas Pod Parti Judicio
Jnii Chanti sub Solito Rigore Juris Communis
Jnii Chanti sub Solito Rigore Juris Communis
Jnii Chanti sub Solito Rigore Juris Communis

Judicium Trre Plocen in Plonsko apud Gnum
Petrum Kochanski Concussiones Infrascriptas videlicet
Oculum Sinistrum Circa Circum Sanguine suffusum
Lividum Item In Genna Faciei Partis Sinistrae
Derasionem Cutis Parvam Item in auri Dextra
Derasionem Cutis Similem Item Manum Sinistram
Tumidam vidit et Debite Compexit Jeque
Obducens Gnos Martinum Sikerski et Armam
Radwanska Conjuges atque Jacobum Dzierzanowski
et Barbaram Sikerska Conjuges Inculpavit Inculpatque
Pcem una Cum Protestatione ex pli Comparitione
Quidem Gnum Petri Kochanski suo et Gnae
Elisabethis Sikerska Contis Sue Nomine
Inet Contra Gnos Martinum Sikerski et Armam
Radwanska Conjuges atque Jacobum Dzierzanowski
et Barbaram Sikerska Conjuges ratione per
Ipsos Residentiae Suae Rvam Curae Bauski
superaggressionis superaggrediendo tam suae
Rvam quam aliae Contis Oppressionis Concus
sionis Colaphisationis Contusionis Concussionum
In obductione Specificat Inflictionis Laesionis
Diffamationis Rvam aliae Conti morbi per
Concussionem Causa extitionis Praeterea Com
minationum variae Propallationis ac aliae
Injuriae et Oppressionum Inquisitionibus
Probandae facta quae Dabitur in forma
Latior. Petr Kochanski

Suscepta mandatio ex primali Comparitione
G. Fabiani Gizienski Contra G. Joannem
Draminski ratione per ipsum tem
Suo respecta extraditionis L. Catharinae
in recompensam praestitae ei de existen
tia illius uti ptunc ~~Confugae~~ ad Bonis Bo
chij Confugae notitiae in Sententia mandatum concessae
a Se vero mandatum nulla ex ratione ad
Bona Leg. profugae ad Judm Terrestr.
non de tempore edito aggravationis
ejusdem Subditae Sicae de ibidem indica
re neglectionis facta quae dabitur
Informa latior Fabian Gizienski et

Generosus Antonius Gutkowski suo et Generosi Josephi
Gutkowski Fratris Sui Germani Nomine In
et Contra Generosum Paulum Murawski Mandatus
est Gdz in Eo: Quia licet si Provisionem
a Summa Centum viginti Sex Florenorum
Polonicalium per olim Generosum Mathiam Gutkowski
Sui Mandatum et alias Fratrem Germanum actis
Eiusdem Ploczensis In Mdawa Feria Secunda In Crastino
festi Visitationis G. V. Mariae anno 1764.
Eiusdem Generosi Paulo Murawski Inscripta Prove
nientem non tantum ob praedictus Generosus Mathias
Gutkowski vero Mandatum ~~persolvit~~ Eiusdem Generosi
Murawski persolverit tamen Jus Generosi Murawski
licet si Quietationem ~~Sibi~~ Dare suspenderat.

~~Tamen~~ Eiusdem

~~tamen Eorum Quietationes non Dedit~~
Quietare tamen ~~autem~~ ~~vero~~ se Maam ac ~~alias~~
alias Maam Fratrem Neglexit. Processus
Respectu ~~Eiusdem~~ Solutionis Eiusdem Summae
cum Provisione aggravat Inhibitis Expensas
Induxit Quare Maam ratione praemissorum
Maabur.

Antoni Gutkowski rt.

Suscepta Maatio ex pili Comparitione Gneri
Thomae Chędzynski Inst Contra ~~Gneri~~ Mcum
Antonium Wessel Dapiferum Sieprcen Dnum
~~tum~~ Gnum Mathiam Zawidski necnon
Infidelem Majer Berkowicz Taberne In
Berris Koczino sed arendatorem ratione
per Ipsos In Processum Cum Gnis Thoma
Lesniewski Joanne Gutkowski Laurentio
~~Mijakowski~~ Mankowski ~~Invalidationis~~ nullitatem Impli
cationis Improbabilium Objectionis de
Indelita Itaq Sui vexa facta quae
dabitur in forma Latior.

Tomasz Chędzenski rt.

MRGP Joannes Maychrowicz de Rostkowo
actus Palam Fuit Quia Ipse habitis Secum
Nobis ~~Tomasso Dzierzanowski et Simone~~
Joanne et Carolo Sadkowskie In Majus
Testimonium Sibi assumptis ex requisitione
Officiosa Gneri Alberti Ostrzykowski

fuit

fuit Die Decima octava Mensis
Novembris anno ~~[illegible]~~ Elapso 1784 In Bonis Pathowo
Major Ibique Condescendendo Res mobiles
Requirens ~~[illegible]~~ Requirens Propinas per
Alex Alexandrum Stawiński apud Eum
Mathiam Słupecki Relictas et existens
praevenit arestavit ac officiose arecto
Innotavit ac De Detentione usque ad
Decisionem Causae monuit de Quo Ipse
Ipse Mihi fuit relationem.

Suscepta Illae ex Mihi Comparitio ne
Gi Andreae Zabowski in et cone Gi
Martinum ~~Goszczycki~~ et Jacobum Go
szczycki tum Martianum Swię
cicki atq Bogumilam de Goszczycki
Invicem Conges. nec non Persidum
ac Infidelem Salamon Tabernae
in Bonis Goszczyce sito Ejusq
Gi Swięcicki heredito arendatorem
me per Ipsum sui Maanq in Taber
na Eaq existenq nihil tamen Mali
Speranq immo se se quam mode
ratissime gerenq Oppressionis Concus
sionis laesionis Diffamationis Post
posctionis irreato nunquam deducendo
Obiectionis Damnor plurimor in Tremendis et
pratis Peractionis ac aliar Injuriar Oppressionis
facta quae dabit in forma Iuris ~~[illegible]~~
Andrzey Zabowski

Suscepta mutatio ex primali Comparitio
ne G Mathiae Taborowski contra Per
Illrem Rdum Silvestrum Zielinski
Praepositum Gralicensem ratione per Ipsum
Condemnationis Super Semnaq. respe
ctu extraditionis Decimae ex B Sat
Korwo Ipsum Concernentis (de terminis nullam notitiam habente) ubi maam
nulla gaudet haeredito possessione
nulliter in B Satkowo Obtentionis
et terminis ad Judm praesens eo
intuitu sibi instituto aggravationis
~~facta~~ ele Cujus Condemnationis Cassa
tione ac irrogandis Super Ipso pae
nis facta quae dabitur Informala
tior Maciej Taborowski

Suscepta mutatio ex primali Compari
tione G Mathiae Taborowski ~~contra~~
Suo et G Feliciani Taborowski filij
Sui ex Pd G Magdalena Goszczycka
in primo Thoro progeniti Contra G
Marianna Konyzbska Secundi Thori
Contem Suam ratione per eamq. du
rante mag morbo ejusq. mag filij ergo
vero se Principi concessionis convul
nerationis oppressionis fame velle
macerationis amictu eorum privatio
nis Judaicorum ejus in Stercora iniectionis
et putredinem reddere Causationis

Res mbles

res mobiles ac Suppellectilem domesticam mag. propriam deperditionis Semaq. ad ultimum Statum recte Causationis post hec a se mag. Sese alienationis ac prescriptionem per Illam prove Sue recognitam vitiare presumptionis facta quae dabitur Informa latior Maciey Zaborowski vt

Suscepta mandato expirali Comparitione G. Mathiae Wysienski Dni Suo et L. Joannis Subditi Sui mae contra GG. Michaelem Parentem et Joannem Filium Sokolnickie ratione per Ipsos L. Josephi Sui mag. Subditi In Servitia Annualia Ipsis concessi post expleta eadem Servitia Ad multiplices ad Ipsos factas requisitiones nolle extraditionis que nimo circa eandem Mag. requisitionem praefati Lbi Joannis Infestationis humi pertrusionis Sui vero Mag. aggravationis concussionis vestium dislaceationis laesionis ~~mercc~~ pecuniae ac frumentorum in rem mercedis eundem L. Josephum respiciens nolle praestitionis ab eiusdem Subditi ac aliorum mag. Subditorum fomentationis per qd mag. Injuriationis facta quae dabitur Informa latior

Maciey Wyszynski vt

Suscepta Maalis ex pti Comparitione Providi
Joannis Maychrowicz de Rostkowo Vrbis Authi
et Jurati In et Contra Gnos Mathiam Stupecki
et Evam Jaroszewska Juvicem Conjuges Parentes atq
Josepham Stupecka Filiam Necnon Alexandrum
Sławinski et Ludovicam Rzewuska Juvicem
Conjuges ratione per Ipsos die Decima Octava
mensis Novembris anno ~~[illegible]~~ Elapso 1784.
Circa Impositionem arresti super Rebus mobilibus
ex Parte Gni Alberti Ostrzykowski In Bonis Sat
kowo Majori apud Eumq per se Maam
Officiose Peracti Suj Maam Baculi Oppri
me ac Commitere attentaenis Comminationis
propallationis, actus Officiosi violationis de
Irrogamq Itaq super Ipsos poenis facta quae
dabitur in forma Latior.

Jan Maychrowicz etc

Suscepta Maalis ex pti Comparitione Gnosi
Alberti Ostrzykowski Inet Contra Gnos Mathiam
Stupecki et Evam Jaroszewska Juvicem Conjuges
Parentes atq Josepham Stupecki Filiam Etiam
nem Alexandrum Sławinski et Ludovicam
Rzewuska Juvicem Conjuges ratione per Ipsos et quidem
Gnum Stupecki rer mobilium Maam Proprietatis per
Gnum Sławinski apud Ipsos Locati ad Officiosam
requisitionem tolle extraditionis quinimo
per omnes Manifestatos Officiosi Actus
violaenis

violationis Mlis Concutere attentaenis
ac aliaꝝ Injuriaꝝ Inquisitionibus Probandis
facta quae Dabitur in forma Latior.

Woyciech Ostrzykowski

Suscepta maatio ex pnali Comparitione Gnosi
Joannis Gutkowski suo et Gnosi Thomae
Lesniewski Victrici suj Nomine Jnet Contra
Mcum Antonium Wessel Dapiferiae Sepriem
Dnum Tum Gnum Mathiam Zawidzki nec
non Jnfidelem Majer Berkowicz Tabernae
Jn Bonis Kocięcino sit arendatorem. Ratione
per Ipsum Trnum pro Judicijs Pcus Sibi maatum
ac alias ditis aggravationis Jmprobalium
nunquam deducendae objectionis Jnlitis
Expensas Jnductionis ac aliaꝝ Injuriaꝝ
facta quae Dabitur in forma Latior.

Jan Gutkowski st.

Suscepta maatio ex pnali Comparitio
ne G Josephi Glinowiecki nne et ex
Commisso G Pauli Egliczynski Dni et
L Jacobi famuli Contra G Franci
scum Taborowski Dnum et LL Joannem
dictum Koperarz et Antonium Subditos
ejus ratione per ipso et quidem per Sub
ditos Quotae Vigniti Trium FP et Adonum
Trium partium Corethi G Egliczynski Jam
vero Quotae Quatuor FP et Adonum me
dium Altenus Corethi L Jacobo debit
ad Multiplices requisitiones nolle Solutionis
per Dnum vero ad eamdem Solutionem praefatos Sub
ditorum adigere neglectionis facta quae dabitur Jnforma
latior

Suscepta maatio ex pnali Compantione
G Ignatij Satkowski Contra GG Paulum
et ~~Mathiam~~ Gabrielem Rakowskie ratione per
Ipsos terno suo pro Judicijs Terrib
Ploczq intuitu melioratione Cujusq
Decreti ac Cassationis processus Contra
se maq aliquoties edito aggravationis
Inscriptionum vero nunquam In Re
gestris Judicialibus procurare curatio
nis nonnisi in expensas litis frustra
neas in plurimis Cadentijs eorundem Ju
dicionum per maq attentatis Judi
ctionis per idq maq damnificationis
facta quae dabitur Informa latior
Ignacy Satkowski Vt.

Suscepta maatio ex pnali Compantione G Pauli
Wolski pne et ex Commisso Gly Gabrielis
et Cantoni Fratrum germanorum Rudo
wskich tum Relictae Ac Successorum Ob
G Lucae Rudowski R C Vid contra G Jo
annem Sulenski B Dziembakowo et Sor
tium In Grodkowo Anteactum et
Valentinum Rokitnicki modernum
heredes idq de Vindicatione Summae
Mille Tymphoq Contractu resegna
tione ad fata Ob G Catharinae Rudo
wska Virginis Munialis Ordinis
S Benedicti in fundo expendenda
eidq provisione relictae postq fata
ejusq S Maaq Principales respicia
una Cum provisione provenientia
facta quae dabitur Informa latior
Paweł Wolski

G Paulus Wolski Incola Pltus Plocen contra
Egregium Mathiam Neofitam ad praesens
Bnum Arcelino tenutarium Possessorem
maatur in eo quia Idem Egregius Mathias
Neofita praerogativam Status Nobili
taris incompetenter Sibi appropriare
Suadendo Cognomen Manifestantis
Ipse Assumpsit et eodem quotidie uti
tur titulumque Generositatis Personis
tantummodo Nobilitaribus congruum
Sibi applicat Sicque Obloquentibus plu
rimis transactionibus et Decretis
inter Ipsum prolatis G Generosus
Mathias Wolski in Actis publicis
Se se Inscribere Curavit per quod hono
rem Nobilitarem Domus Wolscyanae
denigrare Studet et contra leges
Regni eo Intuitu Vallatas procedere
praesumpsit quare mans de inhibendo
ei in post Maantis Cognominis Nobi
litaris ~~Actu~~ Usu irrogandoque Super
Ipso adequatis poenis ~~facta quae~~
Iterum Atque iterum maatur
Salvis de Jure Salvandis

Paulus Wolski [illegible]

Actum In Plonsko Interminis Communi
bus Terribus Plocen Districtuum Plonscen
Semul et Raciasien Tra 5ta ~~post~~ In
Crastino Festi Purificationis Gl Ma
riae ~~[illegible]~~ Scilicet die 3tia Mensis Fe
bruarij Anno Dni 1785 celebratis

Suscepta maatio ex pnali Compari
tione G Martiani Chaiwlowski contra
GG Mathiam Starczewski Burgra
bium et Instigatorem Crez et Joan
nem Kowiecki Susceptantem Terrae
Plocez ratione per Ipsos hic in Op
pido Płonsk tra Ctia actum hunc
praecedente nulla habita ratione
Sui mani
lesionis Sichonorationis aggra
vationis Concussionis facta quae
dubitur Informa. latior et Inscrip
cationem praemissorum omnium Id Mans
demonstrant Iudicio praesez in fron
te a partibus utrisq Concussiones non binas
adeo magnas lividinosas item ~~sub~~
Infacie sub Oculo dextro concussio
nem Similem lividinosam eiusde
Infacie sub Oculo Sinistro derasio
nem cutis parvam ad Cruorem
item In nasox derasiones Cutis bi
nas Similiter ad Cruorem pro
quibus Concussionibus sibi Inflictis
Idem Obducens Suprasens GG Star
czewski et Kowiecki Inculpant Inculpatq
praesez per G vero Kowiecki quoties Quinq Aures
non Iungimus ac G non debitae solis praetensionis
Martian Chaiwlowski V. t. c.

Ill Thieresia Kozłowska M Joannis Pod
ruski Thesaurarij Kaiązeg Lesiu Ma
riti Separata Consors In Assa G Joan
nis Dłużniewski Sana pnali RR gnalem
Plkcan

Ptiam Jn Personas Gg Petri Kudowski
Hiacinthi Przedpelski Legismundi Skwar
ski Pauli Zołtowski Chrisostomi Zeleń
ski Valentini Strzeszewski episcopi mris
Jozefowicz Stanislai et Caroli Tur
owskich Melchioris Mizerenski Jo
zefi Zempicki episcopi mris Pepłowski
Josephi Łosowski ad Causas Suas Ju
dicianas generaliter Omnes et Singu
las Jnquovis Judicio vel Officio
Regni majoris minorisve Subselij
Cum quibus Cunq Personis et Occa
sione quarumvis Intervenientium
tam ex Actoratu quam reatu verten
tes et Agitandas idq ad triennium
Integrum hac Sua generali regne pre
missa firmaq Thaerissa Podowska etc
Jan Dłuzniewski comp

Gg Joannes Dłuzniewski Sanus Regnit
Generalem Ptiam Jn Personas Gg Petri
Kudowski Hiacinthi Przedpelski Le
gismundi Skwarski Pauli Zołtowski
Mathiae Mazowiecki episcopi mris Star
czewski Melchioris Mizerenski Stan
slai et Caroli Turowskich Josephi
Zempicki eorundem mrum Łosowski
et Glinowiecki et Pepłowski ~~ad Causas~~
Valentini Strzeszewski episcopi mris Jozefo
wicz ad Causas Suas Judicianas gene
raliter Omnes et Singulas Jnquovis Judi
cio vel Officio Regni majoris minorisve
Subselij Cum quibuscunq Personis et Occasio
ne quarumvis Interveniens tam ex Actoratu
quam reatu vertens et agitandas idq ad triennium
Integrum hac Sua generali regne praemissa firmaq
Joannes Dłuzniewski comp

Suscepta Maatio ex pti Comparitione mae Victoriae de Chrząszczewskie Primi et Mri Theodori Szawłowski Secundi expert voti olim Mri Antonij Mazowiecki Tertij ad praesens voti Mri Ignatij Luberadzki Judicij Crei Ciechanoviensis Contis Jdq in Assistentia Mri Francisci Szawłowski In et Contra Mum Franciscum Luberadzki Judicij Crei Ciechanoviensis ratione per Ipsum Summae Sexaginta aureorum Hungaricarum scripto manuali Die Vigesima octava Mensis Februarij Anno 1772do. assecuratae solvi Brevi Declaratae Exolvere non Curationi nec provisionis ab Eadem Summa provenientis velle Penitaenis de Cujus Itaque Summae Protunc In Vidualis Suae Maatis Statu Ipsi Mutuo datae Vindicatione facta quae Dabitur in forma Latior. Datum die hodierna ~~[illegible]~~ Datum

Wiktorya Luboradzka
Franciszek Szawłowski

Gnesus Joannes Brudzienski suo et Gnae Mathiae Korzybski atq Mariannae Brudzienska Conjugum tum Gaspari Korzybski et Febroniae Brudzienska Itaque Conjugum Nomine Jnet Contra Gnos Nicolaum Franciscum et Joannem Starzeńskie Fratres Inter se Patrueles Maatus est Jdq In Eo: Quia Jtaque Maati reperto quodam scripto manuali per olim Gnos Mariannam Matrem Adamum et Stanislaum

et Stanislaum Filios Brudzieuskie Cujusvis No
minis Starczewski super Summam Centum
Tyrg dato Et per Eumq olim Gnum Adamum
Brudzieuski Suj Maam Parentem precedens
etiam Decreto Intolo Pacificatam se
Maam et alios Trium seu pro Judicijs Pro
Concitaverunt Decretumq Communicacionis
Documentis Lucrati sunt. Cum Enim Quieta
tio de Premissa Summa ex Re Bonae Ami
titiae Declaratq Eamq Subsequenq Quieta
tionem nescitur an est subsecut nec ne?
Maam Infermorari nequit Vicini autem et
alij Cognati Eamq Summam Pacificatam
Esse asserunt. Quare Maam Ratione Premissae
offerendo se Inquisitionibus quod Premissa
Summa est Exoluta Probaturum Maatur.

Jan Brudzieuski etc.

Gnes Josephus Michael Joannes Paulus et Ambrosius nec non
Laurentius Dluzniewscy Franciscus et Lucas Goszczynscy Dominicus
albertus alq Joannes Karwowscy Joannes Wielunski
Nicolaus Cyminski Andreas et albertus Bethowscy
Sani pater ~~[illegible]~~ Reverend ~~[illegible]~~ Glen Plenipoten
tiam in Personas Gnes Petri Rudowski Hyacinthi
Przedpełski Sigismundi Skwarski Pauli Zołtowski
Mathiae Mazowiecki Bonaventurae Ciołkowski
Francisci Kokoszczynski Chrisostomi Zielinski
Valentini Jozefowicz Eiusq nnis Strzeszewski

Mathiae

Mathiae Starzewski Joannis Kocięcki Thomae
Kowalewski Josephi Glinoiecki Laurentij Bro
mirski Josephi Pepłowski Pauli Pulkowski
Thomae Zaleski Romualdi Ostaszewski Ignatij
Pilchowski Eiusdem Rmi Lasocki Casimiri Zawadzki
Mathiej Zdzarski Gabrielis Sieklucki Caroli
et Stanislaj Turowskich ad Causas suas Judiciarias
gnaliter omnes et Singulas In omni Judicio
vel Officio Rmi Majoris Minorisve Subsellij
Cum Quibuscunq Personis et Occasione Quarum
Intervenientiarum tam ex actoratu quam
reatu vestrum et agitamus Idq ad Triennium
Integrum his Suis pstibus Rmibus promissa
firmam.

Ambrozy Dłużniewsky mp

Jozef Dłużniewski st. Michał Dłużniewski st
Paweł Dłużniewski st ~~Paweł Dłużniewski st.~~
Wawrzeniec Dłużniewski st. Franciszek Grzeczynski st
Łukasz Grzeczynski st Dominik Karwowski st
Woyciech Karwowski st. Jan Karwowski st
Jan Wielunski st. Mikołay Czwinski st.
Andrzey Bełkowski st Woyciech Bełkowski st

Judicium Trre Plocen in Płonsko apud Gnum
Martinum Sikorski Concussiones Infrascriptas
videlicet In Naso Derasiones Cutis usq ad

Cruorem

Cruorem Duas Item in Genna facies Partis
Sinistre Derasionem Cutis Parvam ad
Cruorem Item ~~Item~~ In Genna facies Partis
Dextre Derasiones Quatuor Parvas Item
In Mixtacibus Derasionem Parvam
vidit et Debite Conspexit Pro Quibus
Concussionibus ac alijs oppressionibus
Sibi Illatis Item Obducens Gnus Petrum
Kochanski et Elisabethem de Sikerskie
Invicem Conjugis Inculpavit Inculpatq Pro
una Cum Protestatione ex pr̄li Comparitione
Eiusdem Gneri Martini Sikerski suo et
Gneris Annae Radwanska Contis Suae
Nomine Inlt Contra Gnus Petrum Kochanski
et Elisabethem Sikerska Invicem Conjugis
nec non Josephum Sikerski ratione per
Ipsos et quidem Gnus Kochanskie Conjugis in una
Domo secum Bonam Commanendo tam
sui Bonam quam alterius ~~Contis~~ Oppressionis
Concussionis Colaphisationis Jam vero per
omnes Manifestatos Bonam ac alterius
~~Contis~~ Laesionis Diffamationis Commi
nationum variarum propallationis ac aliarum
Injuriarum et Oppressionum Inquisitionibus
Probare facta quae Dubitur in forma
Latior Item Gnus Cristine Matauska ut Jacobi Dzier
zanowski ~~Barbarae~~ ~~Sikerska Conjugum~~ ~~Barbarae~~ Barbarae Sikerska ~~filiae~~ Conjugum
Marcin Sikerski et

M Joannes Sokolnicki Tribunus a Plac
Suo et MM Honoratae Contis Suae et
Mariannae Virginis Innuptae Gumo
wski p quibus pacem Cavet Sanus
[illegible] ~~[illegible]~~ quia pro MM ac Generosis
JJ Petrum Kudowski Sigismundum Skwar
ski Hiacinthum Przedpełski Christo
bonum Zielenski Paulum Zołtowski ejusd
mus Wolski Mathiam Marcinecki
ejusd mus Starczewski Laurentium
Sokolnicki ejusd mus Bromer
ski Valentinum Strzeszewski ejusd
mus Josephum Stanislaum et Carolum
Tumnikiel ~~Ad Causas Su~~ Constan
tinum Milewski Martinum Gis
pewski Petrum Brzeski Ludovi
cum Rogaski Adalbertum Ciechan
ski Nicolaum Brzezinski Paulum
Chmielewski Stanislaum Sękowski
Romualdum Ostaszewski Ignatij
Pilichowski Thomae Zalewski In
Suos veros ac Ultimos Plenitos elegit
et Constituit ac Sollemniter Ordinat
dans et Concedens eisdem Plenitis Suis
plenariam facultatem Abso
lutamq. potestatem Causas
Suas Judiciarias generaliter Omnes
et Singulas Inquisitionis Judicio
vel Officio Regiae Majoris mino
ris ac

minorisve Subiecti cum quibus
cunq Penoris et occasione quarum
vis Intervenientiarum tum ex
Actoratu qui reatu verteatur
et agitandas tuendi defendendi
processus Instituendi Instituto ad
finalem Juris gradum deducen
di Decreta Suscipiendi alcon
trarijs Nullitatem Interponendi
Justa Attentandi executiones
Urgendi Ceteraq Munia veros
ac Ultimos Plenitudinis concernentia
debito legis tractu et Ordine pe
ragendi et exequendi promittan
se et Insuper bene id recognoscens
quidquid per praedictos Plen
tes Suos Actum Gestum Consti
tutum oefecerit pro Ratho gra
tho firmo ac Valido Suscepturos
ac In Nihilo Contradicturos
Fore hac Sua praeli regne
praemissa Omnia firmante

Jan Antoni Sokolnicki WP

Gnesus Laurentius Zochowski Sanus pl̄ter Rvid
Glen̄ Plenipotentiam In Personas Gen̄ Petri Rudowski
Hyacinthi Przedpełski Sigismundi Skwarski Pauli
Zołtowski Mathiae Mazowiecki Valentini Josefowicz
Mathiae Starczewski Thomae Kowalski Josephi
Łopowski Ejusq̄ nnis Pepłowski Lempicki Pauli
Sulkowski Caroli et Stanislai Turowski Thomae
Zaleski Casimiri Zawadski Ignatij Lasocki
Romualdi Ostaszewski Ignatij Pilchowski
Ejusq̄ nnis Pomianowski Laurentij Sokolnicki
Bonaventurae Ciołkowski Chrisostomi Zielinski
Casimiri Suszczynski ad Causas Suas Judiciarias
gnalibus omnes et Singulas Jnermi Judicio
vel officio Rni Majoris minoris ac Subsellij
Cum quibuscunq Personis et Occasione Quadris
Intervenientiae tam ex actoratu quam reatu
vedlenq et agitanq Jdq ad Triennium Integrum
hac sua Pli Rne Promissa firmam.

Wawrzeniec Zochowski rd

Suscepta Maatis ex pli Comparitione Gnesi
Laurentij Zochowski Inst Contra Gnum Joannem
Dłużniewski ratione per Ipsum Quottae Decor
aureor Hungaricar A se Maatq mutuo accept
non persolutionis de Cujus Itaq Quottae
vindicatione facta quae Dabitur in forma
Latior.

Wawrzeniec Zochowski rd.

Mcus Ignatius Nicolaus Bini Nominis Bolesta
Koziebrodski Tribunus Terrae Zawkrzen. suo et
Illustris Mci Martini Koziebrodski Succamerarij
Chalicien. Fratris Sui Germani Nomine Idq in
virtute Plenipotentiae Coram actis Chalicien.
Feria Quinta Pridie Festi Sanctae Trium Regum
anno 1769. In Personam Sui ad Causam Cum
Successoribus et Mficor Nicolai Karski et Sta
nislai Itiq Karski Colonelli Exercitus Rni Maan
et alius Fratris Avunculi Mficor vero Hedvigis
olim Mci Jacobi Ostaszewski Rosaliae Gnesissanni
Stotwinski et Mariannae Virginis adultae Karskich
atq Cajetani Ostaszewski Judicis Crem Zakrocimen
Patrij et avi respectu vindicamus Successionis
post olim Praelibatum Mcum Stanislaum Karski
Instituere et Promovere Recognitae Maatus
est In Eo: Quia attento Decreto Judicij Trni
Ciechanovien. In Fundo Bri Karsy In Crastino Festi
Sancti Bartholomaei Apli Die videlicet Vige
sima quinta mensis augusti anno 1768 Inter
Mcos Ostaszewska Stotwinska et Karska Sorores
Germanas Karskie et Cajetanum Ostaszewski
ab una, et Mcam Honoratam de Rosiszewskie
olim Mci Stanislai Karski Colonelli Sterilitter
vita Cessi Maan Avunculi et Earum Mcae
Karskich Patrij Contem Parte ab altera Mente
Decreti Tribunalitij Rni Petricovien. Feria Secunda
post Trm Sanctae Trium Regum In anno Eoq
Inter suprascriptas Partes Chal. actis Crem Cie
chanovien. Feria Secunda Pridie Festi Sanctae
Luciae Virginis et Martyris In anno Supraserto
1768. oblatum Eosq Successores ex olim
Mfico

Mfico Nicolao Karski Procedentes, Post Su
prascriptum Mcum Stanislaum Karski Colo
nellum Suj Maam avunculum nihil quid
piam ex Successione post Eumq Participan
Demonstrante tantum modo Totalem Sub
stantiam mobilem et immobilem post
praelibatum Mcum Stanislaum Karski Mcae
Honeratae Rescissorka Conti suae In virtute
Donationis pro re Ejus ut Consertis In
Sterilitate vivendo adjudicante, Tum Con
siderata Quietatione de Dote per olim
Suj Maam Parentes de Bonis Karsy Earum
Mficae Karskich Soror olim Maam Matrem
Concernen Percepta Coram actis Cren Plocen
Feria quinta ante Festum Sancti Bartholo
mei apli In anno 1720 In rem olim
Mcor Nicolaj et Stanislaj Karskich recognita
aufugiendo Litigia et Eventus aliquos Exinde
Emicantes a toto et Integro Processu Causaq
ad Judicium Praesens per se Maam et alios
Fratrem Eius Suprascriptis Successoribus Karsianis
Ostaszewskiey Stotwinskiey Karskiey et
Cajetano Ostaszewski respectu Praemissae
Successionis post Mcum Stanislaum Karski
et Respectu melioratiuis Dotis Instituti
per Praesen Maatione recedit Processum
manifestationes Tres ac Quoscis Judicos
actus et aresta Cassat et annihilat de
Quo Item atq Item quam solennissime Maatur
Ignatius Nicolaus Bolesta Koziebrodzki T. Zaszp

Judicium Praesens Trre Plocen. Jnt Plonsko
apud Gnum Josephum Wisniewski Concussiones
Infrascriptae sub oculis utris Concussa in Parte
Livida ~~in Pa~~ et Sanguine suffusa ac Intume
facta vidit et Debite Conspexit Pro Qui
bus Concussionibus ac alijs oppressionibus
sibi Illat. Jnt Obducens Gnum Casimir Grabski
Inculpatus per unam Cum Protestatione
ex Pte Comparitione Eiusdem Gni Wisniewski
Obducens Jnt Contra Gnum Casimir Grabski
ac Eiusdem Fratrem Germanum ratione per Ipsum
nulla habita ad se Pvam ratione Domus
Jn Oppido Raciąż sit Jn qua Pvam Tunc
Temporis Reperiebatur Tempore Nun
dinarum Magno Cum fervore superinvasionis
superinvadendo Excitatis Rixis et Conten
tionibus Suj Pvam Oppressionis Concussionis
Concussionum Jnflictionis aliorumque hominum
ad opprimendum Pvam subordinationis et per
Eosdem subordinatos opprimere Pvam Causa Ex
titionis Praeterea sui Pvam Lesionis Diffa
mationis ac aliarum violentiarum et oppressio
num Jnquisitionibus Probandum per actionis
facta quae Dabitur in forma Latior.

Josef Wisniewski etc.

Suscepta Mao ex pte Comparitione Mtrancisci Mierkiewicz Ensifend. Bracławien. Suae

A Mtro

Mm Sophiae de Szymanskie olim M Josephi
Mickiewicz Ensiferi Bracławien. Relictae Contis Vi-
duae Matris Ignatij Ensiferi Siemien. Fratris Sui
Nne idq de insubsistentia Dcri Judicij Terrae Go-
stinen. ex Remissione agravatoria ab Officio Cri
ejusd. Gostinen. sub Actu Diei 25tae Mensis
8bris 1784 Anni inter JM Gadomski Succa-
merarium Sochacevien. Br. Opidi Kutno
praesentaneum haeredem ac ejus Indles Ju-
daeos praedicti Opidi Kutno Nicolas ab
una Seq. Maan. et absen. ac alios Parte
ab altera emanatt. ad Judm Terrae Gosti-
nen. facta in anteacta coram Judicio
Cadentia inter recensitas Partes similiter
agravatorie prosequend. cand. pro latt.
nullo modo ex rationibus in tractu Cau-
sae inferend. subsistere valen. ad haerend.
Anterioribus Mandatis facta quaeda-
bitur in forma Lau. Franciscus Mickiewicz mpp

Suscepta Mandati ex pti Comparitione Ensi Ignatij
Gadomski Juet Contra Jm Josephum Korzybski
et agnethem Sathowska Juniew Conjugis ratione
per Ipsos Equar. Binar. ~~Mand. Propriae acceptioni~~
nec non Vacae ~~[illegible]~~ denique Suis fructiferae
atq. Meliagridum Dcar. Mandat. Propriae acceptioni
Praeterea Summar. In Depertationem oneriorum
olim Gri Sathowski Suj Mandat. Contis ac Ejusd.
Gnesae Korzybska Parentis per se Mandat. Erogar.

Errogat. nolle Exolutionis ff de Lucr. cum in vindicatione facta quae Dabitur in Forma Latior. ff Insuper suj Maiorum Laesionis Diffamationis ac aliarum Injuriarum Peractionis

Ignacy Gadomski rt.

Suscepta Protestatio ex pto Comparitione Gri Mathiae Zabicki Inst. Contra Gnum Stanislaum Karwowski ratione per Ipsum Honoris Suj Proxime Intaminati ~~Cuspidini~~ Denigrationis Laesionis Diffamationis Irrealium nunquam probanda Objectionis ac aliarum Injuriarum Inquisitionibus Probanda facta quae Dabitur In Forma Latior Maciey Zabicki mpp

---

Suscepta mandatio ex mali Comparitione G Alberti Bełkowski Suo et G Caroli Bełkowski filij sui minorennis ex bto G Barbara Biedrzycka progeniti contra GG Albertum et Apolloniam Brumierska Conjuges Parentes Ambrosium et Petrum filios Biedrzycki ratione per Ipsos Vestium palmarum ac rerum Nonnullarum fatis bto G Barbarae Biedrzycka Sui mag Contis filij vero Matris derelicto nulliter ex domo Mag violenter Interceptionis et Inventarionem post eamdem manum Contemnere similiter Intercipere Curationis super praedicto filio incompetenter tutellam gerere praesumptionis Improbabilium Objectionis Laesionis Parentum mag aggravationis facta quae dabitur Informa latior Wojciech Bełkowski rt.

Suscepta maatio ex pnali Comparitione G
Laurentij Mańkowski contra G Thomam Le
śniewski tum Infidelem Major Berko
nicz Tabernae In B Koziecino Sed Taber
natorem ratione per ipsos, Semo Seco
ad Judm praesens intuitu Attentata
rum Violentiarum et Interceptionis
Cujusdam Aequi vexatoriae edito Aggrava
tionis et pro litis expensas Inductionis
per G vero Leśniewski praetacti Judaei
ad praemissa Solicitationis et Superjudi
ctionis facta quae dabitur Informa
latior Wawrzeniec Mankowski

Suscepta Maatio ex pnali Comparitio
ne GG Simonis et Andreae Bogdanskich
Victoris Pomianowski Suis et GG Fran
cisci et Alberti Pomianowskich Ca
smin Niegerski Floriani Kurowski
Thomae Kruszewski Contra G Lauren
tium Drozdowski Dnum et LL Ma
thiam Nicolaum et Valentinum A
lbertum et Alterum Albertum An
dream ac Alios ele B Draminko
Subditos Damnorum plurimorum
Instrumentis et prae Inventarijs
Suis Consulto mag illationis eorundem
Inventariorum ad forestam abaegere
per Subditos Vi non permissionis
per Omnes Magnificationis Concus
sionis per L Andream Bons mag
ex Tunc Mag in Brumenta B Zdu
nowko impulsionis et ibidem per Aliquot
Septimanas Bonorum laborare causationis
et ex quo

exquo Pdens ejusq Mutilationis Silvae
excisionis et ejusq devastationis per
Dnum de Subditis Satisfactionis prae
tensae praestare denegationis Jmo eorum
ad praemissa Solicitationis facta
quae dabitur Jnferma latior.

Wiktor Pomianowski V.t
Simon Bogdanski V.t
Andrzey Bogdanski V.t

Suscepta Maiori ex Jnli Comparitione Mfici Thomae
Nowowieski Venatoris Terrae Dissogrodiensis ~~[illegible]~~
~~[illegible]~~ Bo Sieromino Cum attinentijs Lendis
Juvet Gen Valentini Kornacki Economi atq Antonij
Gąsiorowski Scribae Proventualis Bo Eorum Sieromino
Nomine Jnet Contra Gnum Fabianum Oyrzynski
ac alios Ejus ~~[illegible]~~ subditos ratione per Ipsos eoquae Gnum
Oyrzynski assumptis Sibi ~~Complicibus~~ subditis ~~[illegible]~~
Jn Fundo ~~[illegible]~~ ad Bona Sieromino ab antiquo
pertinen ~~[illegible]~~ arbor alneaticae tum virgultar
vi ac violenter Excisionis et arbor ad
Bona Jlina Evectionis Praeterea Gen Kor
nacki et Gąsiorowski Laesionis Diffama
tionis violentiaeque Permultar Jnquisitioni
bus Probarum peractionis De Jrrogarum Jtaq
super Ipsis Poeni facta quae si
Opus fuerit Dabitur Jn ferma
Latior.

Thomas Nowowieski mppria

Suscepta maatio ex praali Compantione G
Victoris Pomianowski contra M Anto
nium Niszczycki Vexilliferum Lepreen
ac Famulos ejus ad praesens de Nomi
nibus ac Cognominibus sibi maq
Ignotos ratione per eosd et quidem
per famulos sui maq via publica
proficisceq nulla ex ratione ex man
dato Illis M Niszczycki infestationis
aggravationis Concussionis Frahum
desumptionis et ad Aulam M Niszczy
ki Vi adductionis ibidem per M Niszczy
ki Maq male tractationis laesionis
Concutere baculis Attentationis et
Aliarum plurimarum violentia
rum peractionis facta quae dabit
Informa latior
Wiktor Pomianowski V.

Suscepta maatio ex praali Compantio
ne G Francisci Wierzbicki Contra
GG Valentinum et Franciscum Wierz
bickie fratres suos Theodorum et Laurentium de Wierzbickie
per Ipsos Sortis super K Satkowo Ma
joris sibi post Parentes sui Maq Jure
naturae erga illo aequaliter devolu
tae ipse sui maq protunc Minoren
nis GG Theodoro et Laurentio Wierz
bicki cum praejudicio maq ac laesione
Juris naturae resignationis de cujus
Donationis Cassatione sui maq ad
Jus haereditatis praelibatae Sortis resti
tutione ac dando Calculo facta quae dabit
Informa latior Franciszek Wierzbicki

Suscepta maatio ex pruli Compunctio
ne GG Josephi et Jacobi Joszczenskich
Suis et G Pauli Goszczenski fratris Sui
germani Contra G Josephum Kamienski
Vitricum Suum de Vindicatione rerum
Mbium Inventariorum ac Suppelle
ctilis Domesticae cum paratae pecuniae
fatis Ob G Joannis Goszczenski maaq
Parentum derelictae et per Ipsum Occu
patorum Inseminationum Summae
denique Ducentorum Typ a G Hieron
tho Goszczenski ~~dere~~ per Ipsum rece
pta cum provisione facta quae da
bitur Informa latior

Josef Goszczenski rt.
Jakub Goszczenski rt.

Videatur hoc loco Oblata Regestri Rerum
Mbium Inventariorum latis Ob G Kamin
ski Cyminski derelictae per G Mariannam
De ~~Sochocka~~ Szumanska Sochocka consen
pti et per eam Comprobata quod extat in Actis

Suscepta maatio Ex pli Comparitione Gnosi
Josephi Siberski Juet Contra Gnum Martinum
Siberski ratione per Ipsum rerum mobilium omnis
Suppellectilis Domesticae morte Ob Gnosi
Josephi Siberski maaq Parentis Derelictae
occupationis restituere, nencurationis de
Quae omnium vindicatione facta quae Dabitur
Informa Latior.

Josef Siberski rt.

Suscepta Maiestatis ex pti Comparitione Gnosi
Antonij Goszczycki Inst Contra Gnum Clementem
Janowski ~~Bonorum Cywiny Gorne~~ sortis In Bonis
Cywiny Gorne Fundarium Possessorem Ratione
per Ipsum ~~Sylvae~~ Sylvae alneaticae ad Bona
Borzewo Stachowski Pertinens vi ac violenter
adhibitis sibi Complicibus Excisionis de Die
ac nocte Arbor Excisae Interceptionis vio
lentiae peractionis de Irrogatione Itaque super
Ipsi poenis facta quae si Opus fuerit
Dabitur in forma Latior.

Antoni Goscicki

Suscepta Maiestatis ex pti Comparitione Gnosi
Ignatij Karwowski Inst Contra Gnum Antonium
Kowalewski ~~Dom~~ ratione per Ipsi Deservitae
Mercedis tam In Peculio quam Frumentis
ac alijs rebus Regestro specificatae pro
Sertijs annualibus apud Ipsi per se Maiestatis
obeuntibus Provenientibus non pacificationis de
Cujus Itaque Deservitae Mercedis vindicatione
facta quae Dabitur in forma Latior.

Ignacy Karwowski rt.

Gnosi Bonifacius Sęchocki et Marianna Szymanska
Primi olim Gnosi Casimiri Cywinski secundi ad praesens
voti Invicem Conjugis et quae Censeri In assistentia

Mariti

Suscepta manifestatio ex pr̄ali Comparitione
Gneri Valentini Cywinski olim Floriani Filij
quendam Alberti Nepotis olim vero adm
Rndi Joannis Cywinski Parochi Kurovien
Filiastri Germani suo et Gnr Marianne
Gneri Pauli Stupecki Margarethae Gneri Antonij
Sosnkowski Conditum Servr suar tum Simonis
et Cunegundis Filiastri et Filiastrae suar
Cywinskich Nomine Juet Contra Illustrem adm
Rndm Cujusvis Nominis Pawłowski Praesen
taneum Parochum Kurovien ratione per Ipsum
Sortium super Bonis Kurowo Ecclesiastica
per olim adm Rndm Joannem Cywinski Anteactum
Parochum Kurovien Suj maan Patruum
Germanum à Gris Barbara et Elisabethae
Kurowskie tum Jacobo Patruo Casimiro
et Matheo Filiastris Brudnickie Jure haereditr
quaesitar In se maan et alien Successive
Devolutar nullo Jure Occupationis et
In Possessione usurpativa retentionis
De Quar vindicatione et Rehabilitione una
Cum Proventibus Indebite perceptis facta
quae Dabitur in forma Latior.

Valentij Cywinski rt.

Suscepta manifestatio ex praeali Compa
ritione Gkoralicae Kamenska Ot Galber
ti Szymoniewski R C Viduae contra G
Paulum

Paulum Kanwonski fratrem suum ger
manum in eo quia quamvis maaus
Vaccam ~~fals~~ Ob. G. Mariannae Karwo
nska Ob. G. Nicolai Kwasiemborski ~~Ke~~
Centis suae maa. Sororis germanae Ste
nkes propriam et falsis ejus clerelich
recepent frameamq. minus valentem
apud se relinquerit majorisvero prae
tij post G. Kierski maa. primaevum
maritum manu apud se relinquerit resq.
plurimas post mentionatam G. Kwa
siemborska usui suo appropriarit
rit. Attamen de interceptione prae
missae Vaccae ac frameae in jungenda
restitutione nulliter est contestatus et ma
nifestatione sua se maa. circum
scripsit facta quae dabitur in
forma latur Rozalia Szymoniewska

~~Suscepta maatio expressa~~
Clad. ut supra contra M. Cajetanum
Ostaszewski Judicidam Cr. Zacrocim
maata est ex eo quia Jd. M. Osta
szewski non editis sibi maa. pro Ju
dicijs praesen. Citationibus processu
in tuetu Cassationis Complanationis
Summam Ducentorum Fl. Pol. sibi
maa. Atq. Paulo ac Ob. Thaemae Kar
wonskim assecurantis se maa. ag
gravat et Jnlitis expensas Judi
cat Condemnationemq. in Caden
tia prae praetenta Subreptitiae ob
tinuit de Cujus processus Cassatione
ac Prorogandis poenis maatur
Rozalia Szymoniewska

Suscepta manifestatio ex mali Compan
tione Thomae Chądzienski contra Jo
Thomam Lesniewski et Joannem Gut
kowski ratione per ipsos Episcopus Mo
ov. ep. Concrediti nolle extraditionis
hec ejus beneficiationis facta quae da
bitur in forma latior
Tomasz Chądzienski vt.

Suscepta manifestatio ex mali Compantio
ne Thomae Chądzienski contra Jantonium
Gutkowski ratione per ipsum
Stante ejus Orbita suis mag. propriae
per Jll. sub Custodia ejus manen. inter
fectionis Causa extitionis Damnorum
plurimorum in fructu et Bratis In
ventarijs suis Sibi mag. Illationis
facta quae dabitur in forma latior
Tomas

Joannes Chądzienski contra Joan
nem Chanowski maatus est ex eo
quia suis manu ob spem (prout se
declaravit) liberandae haereditatis
Sortis Piotrowizna per Illum Ob. Geo
Stanislao Gutkowski mag. consortis
primevi Marito obligatae Summam
Trecentorum Nonaginta Sex Flor.
in obligationem Sortis juribus ejus
subjectae ejus Summae non correspon
dentem dedit sed quia Jll. Chanow
ski contraveniendo declarationi suae
Sortem Piotrowizna alienae Personae
resignavit igitur Manus ele subsequenda
rehabilitatione Sortis solutioneq. praetactae Summae
trecentorum Nonaginta Sex Flor. in exemptionem praeten
facta maatur Jan Chądzienski vt.

Suscepta mandato ex primali Comparitione
GGJosephi Brudzienski et Francisca
Szymonieuska Conjugum et quae Contis
Inclusa mariti contra G. Gregorium
Nadratowski ratione per ipsum
liquoribus sese epotando Aliquo
ties Domus Maiorum Invasionis
Invadendo Maiorum et Apud se hospi
tantium laesionis oppressionis
Violentiarum plurimarum pera
ctionis Quartae Partis Aeolinae perte
maiorum ab ipso nunquam acceptae
sibi restitui pretensionis coram
q. plurimis Personis Servis tem
pore alio similiter laesionis im
probabilium Obiectionis Diagro
rum per Ob. ejus Parentem maiorum
mariti Parenti Obligatorum non
exoluta maiorum summa receptio
nis Scriptique q. Obligatorij mo
dis suis apud se reperiri procura
tionis facta quae dabitur Infor
malatior Joseph Brudzienski V.t.
Francisca Brudzienska V.t.

Suscepta Mão ex primali Comparitione Gnesi Antonij
Kowalewski ~~Jnd~~ suo et Gnesae Rosaliae Kra
pewska Contis suae Nomine Jnd et Contra Gnes
Thomam Kowalewski Burgrabium Crenensem Placen
et Magdalenam Pilchowska Juricem Congressa
tione per Ipsum Honeri Maiorum ac alienorum Contis
Intaminati Denigrationis Irrealium nunquam
Hatzagnethen Kowalewska Virginem Innuptam Probantis

probanę objectionis ac aliarum Injuriarum et Praetensionum Inquisitionibus Probanę facta quae si opus fuerit Dabitur in forma Latior.

Antoni Kowalewski r.d.

Suscepta maatio ex praeli Compartitione G. Cristofi Kędzierski contra G. G. Josephum Gregorium Nadratowski ratione per Ipsum Agrorum, et G. Stanislao Pomidzienski Obligatorum nescitur quomodo rebus non exolutis summa rehabilitationis Qui vero Magnificus Agros non possidentis in id implicationis in exolutionem Quotae Triginta Octo F. P. G. Cujusdam Mnis Niegorski per se Indebitam Inductionis Insuper Termino suo ad Judicium praesens vexatione edito aggravationis ex sorte maag Contis usus et proventus per plurimos annos incompetenter perceptionis facta quae dabitur Informa latior

---

Suscepta maatio ex praeli Compartitione G. Abbesti Pomianowski contra G. Stanislaum Wołowski Dnum tum Honestum Joannem Jaculatorem ejus ratione per Ipsos et quae per ~~[illegible]~~ Hon. Joannem Anatum Viginti Septem maag. Sponsorum in Fluvio sub Bona Pesq. ubi maag. residet existen. conjaculationis per Dnum vero conjaculatarum Anatum et ei ad Bona Baboszewo per Mag. advectarum nolle bonificationi imo eorundem usui suo Conversionis facta quae dabitur Informa latior

Wojciech Pomianowski r.t.

Suscepta maatis ex pili Comparitione Gnosi
Pauli Karwowski sucd et Gnosi Rezalice de
Karwowskie Contis tum antonij Margarethae
et Mariannae Filij et Filiar sucd Nomine In
ed Contra Gros ~~[illegible]~~ ~~[illegible]~~ Leonem
et Josepham de Karwowskie Invicem Conjux
Parentes atq Casimirum et Simonem Filiei
Karwowskie ratione per Ipsos Edificij
In Fundo ~~[illegible]~~ ~~[illegible]~~ Parentali Edificare
sibi maam Denegationis In Puteo In Sarte post
olim Parentes Derelicto se maam Erga Eumdem
Gnum Leonem Karwowski Respiciens medium
Exdicisa sit Inventarium haurire Non admissi=
onis quinimo maam ac alias lectionis diffa
mationis Honoris Denigrationis Irrealium
Objectionis Praeterea sui maam Concussionis
~~[illegible]~~ Jam autem alias ~~[illegible]~~ maam Contis
Concutere attentaonis ff Comminationum variar
pro pallationis ac aliar Injuriar et Praeten
sionum facta quae si opus fuerit Da
bitur in forma Latior. ff Lapidum Injectionis
Et Vix non Convulnerationis

Paweł Karwowski rt

Suscepta Manifestatio ex pili Comparitione
Gnosi Stanislaj Goszczynski suo ad Gnosam Thomae
Fratris Germani tum Melitonis et angelae
Filiarbus

Filiastri et Filiastre suorum Goszczynskich
Nomine Inst Contra Gnum Carolum Turski
Sortis In Bonis Kwaszeberzyno sit a Gno Paulo
Kwaszeberskij et Gnum Stanislaj Kwaszeberski
et Joannae de Goszczynskie Conjugum Filio Jure
haeredit Quaesit haeredem ratione per Ipsi
Quottam primae quidem Tripinta Trium florenorum et
Grossorum Decem Rel Sili maiorum ac Gno Thomae
maiorum Fratri alterius vero Duodecem florenorum
et Grossorum Quindecem Poluncat Praefatis
Maiorum Filiastro et Filiastre per ot praedictam
Gnam Joannam de Goszczynskie Kwaszeberska
protunc In Viduali Statu super Summa
In Bonis altedictis Kwaszeberzyno haeren
modo Simplici Debiti Inscriptam nolle
per solutionis Nec provisionis ab Eisdem
ab Eisdem Quottis Provenientium velle
pensitationis de Quam Itaque Quottam
una Cum Provisione Provenientium Vin
dicatione facta quae si Opus
fuerit Dabitur In forma La
tiori.

Stanislaus Goszczynski

Suscepta Mao ex pte Comparitione G. Telesphoris Dzierzanowski conc. Famulam Maricennam seu alterius Nnis Oglecka Famuli Joannis seu alterius Nnis Oglecki Civis Sochocinc. Contem. rne per Ipsum Sui Maanc. ad Oppidum Plonsk, prosiciscenc. in via publica nulla ex ratione laesionis Diffamaonis Postposictionis Honoris Nobilitatis ac bonae famae denigraonis irreat. nunquam deducibil. Obiectionis dein Maone sua coram Acto Civilibus Plonscenc. circumscriptionis de irrogaunc. itaq. super Ipsa Poenis facta quae dabit. in forma talis

Telesfor Dzierzanowski M.

Suscepta Mao ex pte Comparitione G. Gregorij Nadrałowski conc. GG. Christoforum Kędzierski et Anastasiam S. de Nadrałowskie Invicem Conjugis rne per Ipsum Sui Maanc. indebite Maone sua coram Acto Judicij Pcenc. conc. Se Maanc. facta, circumscriptionis irreat. Eaq. Maone expressor. Obiectionis, exinde Sui Maanc. injuriationis de indebita itaq. sui in Remissis vexa. irrogaunc. super Ipsa Poenis facta quae si Opus fuerit dabit. in formalatum.

Grzegorz Nadrałowski M.

Actum in Plonsko in Tmis Cobus Tribus Plocenc. Districtuum Plonscenc. simul et Raciazenc. Sabbo pr. Tm. Purificaonis Glmae Vir: Mae. Qua Salicet Die Ita Mensis Februarij Ao Dni 1775 Celebratis

Suscepta Mac ex pli Comparitione G Antonij Rudowski cone G Stanislaum Tyski rne per Ipsu Sui per Spatium Quinq Annor in Servitijs apud Se. Detentionis multorq Declaraonis nihil tamen tribuonis nunc autem finito Sui Maaue apud illum Servitijs. nescit quibus ex rationibus Arestaonis. Minaonumq variar propallaonis tum Pretensionis Intuitu bonificaonis Equi, indebite formaonis, et ad Servitia Sui Omino velle coactionis, de irrogaue itaq super Ipso pro impositione super Se Maaue Honore Nobilitari gaudeue Aresti Poenis facta quae si Opus fuerit dabitur in forma latior.

Antoni Rudowski rt.

Suscepta Mac ex pli Comparitione G Joannis Rakowski suo et Gsce Ros Barbare S Sarnowska Contis suae Nne cone GG. Franciscum et Fabianum Dobrskie Otto Adami Filios rne per Ipsu Summae Ducentor Viginti Septem florenor grossor Viginti Octo Solidor duor Denarior Quatuor Pol per Eunue Otto G adamum Dobrski acto Creu Plocen Sablo postridie Fti S. Mariae Magdalenae 1768 00 ao in Bonis suis haereditis Dobrski seu polius. Sorte ibue Sito insone non Soluonis neq Provisionis ab Eaue poenienq velle Pensitaonis de vindicaone itaq pallegatae Summae una cum Provisione ab Eaue provenienti facta quae si Opus fuerit dabitur in forma latior

Jan Rakowski rt

Suscepta Maatio ex pte Comparitione Generosi Joannis Brudzienski Jnst Contra Gantoniusa Cywinski Ratione per Jps Scripti Certi super Summam Viginti octo Tyn per olim Gnam Mariannam de Kliczewskie ad Gni Sebastiani Brudzienski Cnitem Suj vero Maaq aviam olim Gno ~~B~~ Cywienski Jpsius Avo Servien Levata Promissa Quotta nolle Restitutionis quinimo quod Promissum scriptum Deperdidit alle gationi. Quare Maaus ne Impend aliquam Patiatur Jactus Jdeo de Diligentia Suj nulli tateq Pinserti scripti Jtem atq Jtem Maatur.

Jan Brudzienski etc.

Videatur Hoc loco Copia ~~Maaui~~ Extradit Citationi ex parte Mci Zyska Contra Mcum Szawlowski pro Judicijs ~~pro~~ Castrensi Plocensi Servien ad Bona Wierzbica ~~edit~~ per MRSP Christophorum Szafranski de Cyrzen actj prout Copia Extat Jnd Productis

---

Thomas Kruszewski suo et Gsue Stadvigis Trębinska Contis suae Nne quam primum de Transactionibus super Sortem in Bonis Pęsy in Pllu Plocensi Districtuq Raciążensi consistens sito in Personam Mci Fabiani Grzybowski Camerarij Tnis Zawskiensis

per G.

Gm Elizabethem de Pęskie Ob. G. Mathiae Ka-
rowski Relict. Contem. viduam recognit. Noti-
tiam sumpserit illico et adstatim de insub-
sistentia Earum Transactionum resignato uti
in Sortem. Suor. Oneri Suor. Maaum et Absum
Contis. subiecto et sibi Maaum ac Absum
Conti ad resignandum proximiorem recognit.
iterum atq. iterum quam Sollemnissime
maat. Salvis de Jure salvandum

Tomasz Kniszewski rt

Suscepta protestatio ex primi Compa-
ritione M. Caroli Sokolnicki Tri-
buniae Plocz. Suo et GG. Stanislai
Krajewski et Francisci Mierzbi-
ki Contra Perillustrissimum Capitulum
Cathedrale Plocz. B. Gralewo hae-
redes tum Illorum Rdm. Josephum
Zorawski Canonicum Cathe-
dralem Plocz. ejusd. Capituli praesen.
Commissarium atq. LL. Thomam Tha-
bernatorem Valentinum Crillatorem
Sobestianum ac Alios de ejusd. B.
Gralewo Subditos ratione perspi-
et praecipue Subditos Silvae Jnb.
Kozolinis mag. haeredib. Sibae, tam Diegm. Nocte
excisio-
nis et Supine desolationis mag.
et Obsen. laesionis Securium Inter-
cipere Sibi denegationis facta
quae dabitur Informatior

Carolus Sokolnicki mpp

Suscepta Mao ex pnti Comparitione G. Francisci Kodakowski seu et G. Dorothae Kwasieborski Consis sae Nne ui et cone G. Mariannae de Kwasieborskie Old G. Petri Kruszewski Relicto Contem viduam rne per Ipsum Summae Ducentorum Tyne pt Old G. Agnethem de Kwasieborska G. Valentini Starczewski Contem sterilitas de hac luce decessam aequaliter in Sui Maaeae Absque Contem erga alias sorores jure devolutae totaliter elevaparnis et Suiq Maaeae absque Conti nihil Ejusq Summae neq Provisionis ab Eaeq pacienq velle Pensitavnis de Vindicatione itaq Portionis Ejusq Summae Sui Maaeae Maaeae Contem Jure Naturae respiciens una cum Provisione facta quae etatis in forma latur

Franciszek Kodakowski

Suscepta maatio ex pnali Comparitione GG. Stanislai Krajewski Sui et GG. Joannis et Antonij Krajewskich fratrum Suorum rne Contra G. Franciscum Gorzenski Sertum in B. Chyczewo Eiusdem ratione per Ipsum Summae Trecentorum Tyn quemlibet Triginta Old Grossus numerando per Ipsum Old G. Josephae Blomnska Old G. Stanislai Krajewski Conti mag et Abuq Matri Inscriptae nolle Solutionis nec pronunciatis ad Alterum tantum accreta nolle pensitationis facta quae dabitur in forma latur

Stanislaus Krajewski

Suscepta maatio ex parte Comparitione
G. Hiacinthi Georgij Wyszynski Contra
G. Stanislaum Karwowski, ratione
per ipsum sui maa nulla ex ra
tione laesionis aggravationis con
cussionis in duellum provocationis
facta quae dabitur in forma latior
et inverificationem praemissorum
ipse Mans demonstravit Judicio
praesens in labijs derasiones cutis
binas jam in parte subsanatas
pro quibus eundem G. Karwowski
inculpavit inculpatus praesens
Jacentij Wyszynski v.t.

Videatur hoc loco relatio ~~extraditae~~
citationis ex parte G. Ignatij Karwo
wski Contra G. Antonium Kowale
wski pro Judicijs Crucis Plocensis edictae
prout extat in productis

Suscepta Maa ex parte Comparitione G. Jacobi
Rostkowski Nne et ex Spli Commisso G. Joannis
Rostkowski Fratris sui germani cum G. Laurentium
Brudzinski one per Ips sui Maaeae Principali
Fratri servitior pro uno anno debito nolle
persolutionis de vindicatione itaque Eorum facta
quae si opus fuerit dabitur in forma latior
Jakob Rostkowski v.t.

Videatur hoc loco oblata Dni Condlis
in Fando Br Drzewo Ecclesiastica mr Mens

Brunn

Bromirskie Sampławskie ab Una et Maiorum Fabianum Grzybowski Plac ab altera per Ossm Camerariatus Trae Plocensis Plati.

Suscepta Maiori ex pcli Comparitione Generosi Antonij Gutkowski Borgotek Inst Contra Gnos Antonium Gutkowski wybiegany tum Vladislaum Charzynski Michaelem Thomam et Andream Chędzenskie Christophorum Murawski Franciscum Rachocki Adamum Gutkowski Thomam Lesniewski ~~Tho~~ Simonem Gutkowski atq Martinum Gutkowski + nomen Laurentium Mankowski Joannes Gutkowski Gutkowski + ratione per Ipsos ~~[illegible]~~ Damnos Plurimos In Frumentis Maiorum Proprijs Inventarijs suis Illatis Sepimentorum non septimi per Idq Damnos Causa Extitionis, ~~[illegible]~~ Praeterea per Solummet Gnos Antonium Gutkowski wybiegany metas agros Ipsius ab agris Maiorum Proprijs Distinguens Disaratione agros Maiorum propriae ad agros Suos ademptionis Insuperstitia Publica Maiorum obsessionis Ibiq Maiorum Oppressionis Concussionis Laesionis Diffamationis ac aliarum Injuriarum facta quae Dabitur in Forma Latior.

Antoni Gutkowski etc.

Suscepta Maiori ex pcli Comparitione Generosi Josephi Dzierzanowski ~~[illegible]~~ et Generae Helenae Cywinska Centis sive nne Inst Contra Gnos Stanislaum Parentem albertum et Simonem Filios Dzierzanowskie ratione

per Ipsos

ratione per Ipsi Dannor Plurimor Inventarijs
suis Instrumentis et Pratis tam per se quam
famulos suos Impulsis Illationis Praeterea
sui Maiorum Lesionis Diffamationis Domus
Maiorum per Solummodo Parentem superaggres
sionis Concussionis Securi Convulnerare
attentationis ac aliarum Injuriarum et Oppres
sionum Inquisitionibus Probamque facta quae
Dabitur in forma Latior atque arendatorem

Josef Dzierzanowski rt

Suscepta Maiorum ex parte Comparitione G. Alberti
Karwowski conc. G. Stanislaum Karwowski
mne per Ipsum Vestis. dicte Spodnica tt a se
Maiorum accomodatae adhucusque nolle resti
tutionis tum Scripti super Quottam Trium
aureorum hungaricalium per se Maiorum Eius dati
et per se Maiorum solutum non Extraditionis
de vindicatione itaque Ejusque Vestis tum extradi
tione Ejusque Scri facta quae dabitur in forma
latior

Woyciech Karwowski rt

Suscepta Maiorum ex parte Comparitione G. Joan
nis Draminski conc. G. Fabianum Jezinski
mne per Ipsum ~~Subd~~ Lsae Catharinae Sui
Maiorum Subditae et Eius ad Servitutem pro
uno non nisi anno per se Maiorum ~~dimissae~~
permissae adhucusque nolle dimissionis
ad multasque sui Maiorum amicabilis ad illum

Sed

facti Requisitiones non extraditionis de extraditione itaq. Ejusq. Lsae Catharinae Sub dilae. Bonificationeq. carentiae Laboris per illam causalis facta quae dabit in forma talis

Jom Dromin

Suscepta Mao ex pti Comparitione Mci Ignatii Luberadzki Judiciae Crenae Piochanoviensis cum Mcam Victoriam de Chrząszczewskie primi Oto Mci Theodori Zawadowski Secundi Voti Oto Mci Antonij Mazowiecki Tertij ad praesens Voti Sui Mae Centum Lesivam rne per Ipsos non solum plurimae Summae tam sui Maae propriae quam ex prorogativa Maritali ad Sc Maae spectanae apud varios Debitores existentes sine Scitu et Consensu sui Maae levare de levato sine competenti Assia Eos quitera praesumptionis veneni Sibi Maae quolibet tempore in praesenti permultae Personae tribuere declarationis exinde cum Leges Rni processionis et Sui Maae Injuriationis De Nullitate et ac invaliditate tum cassatione quaevis ~~Transactionis~~ Quietationem atq. irrogatam super Ipsa Poenis facta quae dabit in forma talis

Ignatius Luberadzki

ex parata Copia

Suscepta Mao ex pti Comparitione G. Pauli Wolski Nne et ex Spli Commisso Mcor Joannis Bromirski Vaillisseri Pllus Plotensis et Constantiae de Mostowskie Inter cum Congum Br Gnoyno cum altinis Haeredum Dnor atq. G. Floriani Rybicki Famuli cum Mcos Bartholomaeum Mazowiecki Venatorem

ex parata Copia

Suorum

et Judicem Crem Plocen Terrae Zawskrem Andre
am Dobrski prolum Jmci Judicis ex Pctu
Breslen Cujaviae ad Tribunal Rni Judicis Depu
tati locum possidem Ignatium Lebkowski Re
gentem Crem Zawskrem in locum Ejusq Mci Dobrski
Notarij wassumpto Sabdelegatum causae infra
scriptae Judices gravaminosos ~~[illegible]~~
atq GG Stanislaum Florianum binis Nnis Ko
walewski sortium in Bonis Gnoienko vi Juris
sui Possessorem Parentem et Filiam Filium
tum G Albertum Salinski ac Lsos Remigium
Praetorem Josephum Parentem et Ejusq Nnis Fi
lium Thomam Nowotki Joannem et Stanisla
um Hołędry Jacobum Michaelem Josephum
Stephanum Paulum Jacobum Josephum Kubiak
Josephum Parentem et Ejusq Nnis Filium Nowo
gorskie de Bonis Petrykozy Subditos rne per
Ipsos et quemq nnm Judices super Lso Bartholo
mae plenae in Bonis Petrykozy Dnio q G
Floriani Kowalewski subiecto Olo Lsi Thomae
Woyciak de Bonis Gnoyno subditi Homicida
non adequatae Poenalitatis de Lege extendemq
Sententia sui in Szczeńsko sub Die 28 Mae
Ubris in Ao pre Praeterito extensionis iam vero
Ejusq G Kowalewski ad peragemq violentias
circa Piscationem Piscium in Fluvio Dziad
dowka per homines Macem Principalis de
Bonis Gnoyno Motoris ac Subditorum Ejus
absq ulla Poenalitate emissionis Scrutinioq
hac in Causa exhibito ad Causam simplicem
violentiae seu Inscriptionem ad futuram Cadentiam
Judiciorum suorum reponemq absq ulla necessitate

acsi

ac si pro tuitione elucidatione Sui ex Pte Maanę Principatus conę Eosę querulatus pendenę suspensionis circaq agitationem Causae Ejusę ex repositis Eisę Scrutinijs in Judicio de IIma Januarij Ao currenę nullius Poenalitatis quo ad hanc causam adinventionis nec Resolutionis pferri curationis de Extendenę itaq Mente Legis pro Demerito cujus cunq facti et Delicti super quo interent in pingenda comportatione Scrutinioru ac Inquisitionum vacatę Salvis de Jure Salvandę

Paulus Wolski

Actum in Plocko in Trnis Cebus Trnibus Plocenę Districtum Plocenę simul et Bilscenę una cum Continuatione anterior Causar Fra 3tia pt Dni Pogationum ~~fra~~ 5a scilicet die 3tia Menę Maij Ao Dni 1785to Celebratis

Coram Mcis Joanne in Krasniewo Gumowski Judice Antonio in Woźniki Woźnicki Subjudice et Petro Rudowski in Zo cum Mci Francisci Ciołkowski Notarij electo Jurato Subdelegato Trnibus Plocenę

Suscepta Mcio ex pte Comparitione G Petri Dobrski conę GG. Paulum et Stanislaum Fratres mr Se germanos Wolskie ~~[illegible]~~ Ipsis idq de Vindicatione Summar Unjus. Centum Quinquaginta Quinque Florenę Polo per erroneam liquidationem Provisionum per Se Maanę a Synagoga Drobinę perceptis adauctis et Decro Condoli in Fundo Bor Dobrski Ao Ptento 1784 per Offm Camerariatus Trnis Plocenę lato a Se Maanę Eisę GG Wolskim adjudicatis et per Se Maanę exclusis alterius Trecentos Septuaginta Florenę Grossos Novemdecem Polo in Cancellaria Crenę Plocenę circa Exclusionem Summar adnumeratis una cum Provisionibus pveniene ac aliar Circumstantiar facta quae si Opus fuerit dabit in forma latior

Piotr Dobrski &c.

Gnesus Petrus Karski suo et Gnesae Mariannae Lasocha Centis Suae pro Qua Pacem Cavet et se Inscribit Nomine Sanus plter Sint Clero Plenipotentiam

In Personas

In Personas Gen. Hyacinthi Przedpełski Sigismundi Skwarski
Bonaventurae Ciołkowski Pauli Zołtowski Josephi Łopowski
Laurentij Sokolnicki Mathiae Mazowiecki Chrisostomi
Zielinski Francisci Kokoszczynski Mathiej Lipowski
Pauli Sulkowski Mathiae Starzewski Joannis Nie
Drowski + Josephi Pełdowski Valentini Jozefowicz ad Causas Quas et alias Contis Judiciarias
generaliter omnes et Singulas in eodem Judicio vel
officio Rni majoris minorisve subsellij Cum
Quibuscunque Personis et occasione Quarum Inter
venientiam tam ex actoratu quam reatu verterunt
et agitarunt Idque ad triennium Integrum hac
sua Pbli Rne praemissa firmam Piotr Karski

Suscepta Mao ex pbli Comparitione Mlis Jacobi Sawicki
conae Mcum Ignatium Rososzewski Pocillatoridam Racia
zenae rne per Ipsum Trno ~~aggravatorio~~ vexatorio pro Judicijs praesenti
edicto sui Maanae indebite aggravationis viq cujusce
Sori ac si per Se Maanae Eiusdem Mcum Rosciszewski dati
~~et subscri a quae~~ de ~~Praetensionibus~~ Rebus Mblibus in
Bonis Leszczyno. et sui Maanae ~~post~~ et proprijs post
Tata. Id Mci Caroli Rosciszewski Thesaurarij Supra
derelicto dati et quasi Manu sui Maanae subscri
velle. sui ab haice praetensione sat legali elibe
rationis. ~~Decrum~~ Decrumque hac in causa Educenae
inquisitionis ~~hoc ipso~~. in Judicio praesenti emanato suffere
praesumptionis quare suus Maans de nullitate ac
Invaliditate Ejusdem Sori uti per Se Maanae nunquam
dati Incompetentiae Actione hac in Causa Mcum
Rosciszewski decernenae. Facta quae dabit in forma
talis Jakub Sawicki rt

Videat hoc loco Relatio edicta citationis pro Judicijs praesenti
Tribus Placeri in Racia celebrandae ex Pte G. Sta
nislai Rudowski Dni atque honest Josephi Lawendoski
conae GG. Gizynski Borkowski et Dąbrowskie ac alios
ad Ba Butkowo Fra Vta post Dnm Paschae Ao currenti
per mhi GP. Nicolaum Klawisiak Dekuchary Actum
et Jurato recognita prout copia extat in Productis.

mke

Susceptum̃ a[u]rili Compariõne p. Joannis Dlugnieuvski Vhe
d. ecclie Cammisso p. Stanislay Rudowski Br Cuchary Heredũ Dñi
Lũ Josephi Lewandowski Comitis Joseph Lewandowski m. Cap.
p. Antonium Gymnicki Equitem Mis. Bernardi Laurentium et Val.
tem Dalbrowskie Sortium Dominum Cathedrae Sti Posnanens.
Dñũ Lũm Albertum Florianum Smeduski. Quos p. Ju
myssti Valentinum Valentinowski p. Bernardi Subdelegatũ De Eva per
tibus one per Sno Damnorum pleniorem in Summarijs et
Gratijs in Corpore granitier Br Cuchary Globati p. Gasti
Rudowski hereditate nulli quaestionis subiecta pacifice
prius per Antecessores quam sui Maiores Principaliter possi
sa et plenissime Annis Inventarijs Omnis generis Cum om
nibo Jure quam sine Capite Die et Nocte vagante
Illatum Prali ex que Cum Viginti Ten. cultiui vulgo
quo tanni Inventarijs sui dato Jure impulsi Dom
tegno compellebat Causa actiuitatis ac huccee quo Prato
hora Inventarium abagere non permittebat Immo ab.
gene agravatus Oppressionis Lesionis Diffamatus
sui Maiores Heredes Principalis dicto neralitatis Just
possitum Injuste in alienam proprietate vim inferendo
Sepefatis Viatum cum baculis magnandibus Inventaria verra
tim pellendo ibi Jure Jus Cassis vim non illi sui Maiores Principales
Heredes aliquem de hominibus ut hucce Inventaria abagerent misere
ejusque amotere ammissionis Minarum Impallatus et alia violentia
Jagarrinibus imbanc adhuc[?] antecessi Maiori facta qua Jabulum
informa latius

Jan Dlugniewski

Ego Joachim Zakrzewski Sanus AR. que ejusdem
Aliam in Personas p. Petri Sigismundi
Skwarski Michaely Matlaszki Pauli
Jodkowski Mathei Skrzynecki Chri
stophori Zielinski Josephi Potkowski
Bonaventurae Cathedrae Mathaei Li
sowski Joannis Niedwski Laurentij
Sobolewski ad Causas vas Judi
ciales gestis Omnes et singulas
in Omni Judicio ad Officia Re.
gimini mihi[?] subscripti cum quibus
dung Visis et Occasum quadrij Inveni autiad
tam ex latoratis gm relatu verbo et Cognitione
ejd Triennium Integrum hac sua Jan Dlugniewski
firmare

Gnerus Paulus Karwowski Maatus est Idq in Eo: Quia
Licet Si Maans Resignationem super Sortem in Bernis
Kotlewo sit in Rem ~~Gnei~~ et Personam Gnosi Pauli
Macheinski Coram actis Pensis in Stolnicka Feria Secunda post Festum
Sanctissimae et Individuae Trinitatis scilicet Die Septima
mensis Junij Anno ~~p~~ Elapso 1784to. et hoc
respectu Exdotationis Gnere Francisce Karwowska
Maan Filie Eiusdem vero Gneri Macheinski Contra
protunc In virginali Statu Existenti Recognoverit
Cum tamen Maans protunc Substantiae Suae Valorem
Minus Consideraverit Eaque Resignatio Cum Injuria
ac ~~alia~~ Summae Cum Praejudicio Gnei Joannis Melchioris
Catharinae atque Antoninae Karwowskich Filiae et Filiae
Maan est Subsecuta Ideo Maans Eliberando Suam
Conscientiam de Cassatione Praemissae Resignationis
~~[illegible]~~ Subsequenteque ~~[illegible]~~
~~Dote~~ pro Re Gnere Francisce de Karwowskie
Macheinska Maan Filie Dote Competenti Item
atque Item quam solennissime Maatur.

Paweł Karwowski rt

Videatur hoc loco Copia ~~extradita~~ Citationis ex
parte Gnei Kamińska ~~act~~ Contra Gnos Rogińskie
pro Judicijs Pensis in Raciąż Celebrane per M.R.P.
Thomam Jankowski de Wołowa Actum ad Bona
Porzeniec Extradita prout Copia extat In Pro
ductis

M.R.P. Wiatacy Klawiszak de Kuchary Authus
et Jurat natam Rem quia Ipse habet secum Ntibus
Carolo ~~Rostkowski~~ Grabowski et Tadeo Rostkowski
in majus Testimonium sibi assumpto ex Aequi

Schone

Requisitione Offo Q Stanislaj Rudowski Br kucha-
ry Haeredis fuit in Pratis eorde Br kuchary Sabbo
ante Fm S Jacobi Apli Ao praeterito 1784to et ibi
condescendens Pratum dicto Lazy ex quo Currus quin
decem colligi possent per haeredes et Possessores.
Br Bathowa Inventarijs conculcato et compabulato
et in nihilum redacto vidit et debite conspexit
de quo Pscne Jae Mlis fecit Relationem

Q. Vincentius Sąchocki Sanus pbiter RR quia
Ipse Q Franciscum Kobuszczynski Susceptantem
Ostrem Plocen in sacum verum Ltmum ac Splem
Pltem eligit constituit ac Solleniter ordinat dans
et concedens Eiusq Spli Plti Sui plenariam facul-
tatem et Omnimodam absolutq Potestatem cau
sas suas judiciarias gliter Omnes et singulas
in Omni Judicio vel Officio Rni majoris ac mi-
noris Subsellijs cum quibuscunq Prnis et Occasione
quarvis Inveniendi tam ex Actoratu quam reatu
vertenq et agitanq tuendi Defendendi promovendi
Processus Instituendi Instito ad finalem Juris gra
dum Deducendi ~~Decra suscipiendi ac~~ comparitiones
inscribendi Decra suscipiendi a contrarijs et gravami
nosis motionem interponendi Jurta attentandi Executio
nes urgendi Summas quasvis Decris quibusvis
adjudicato vel adjudicanq levandi de levato Nne
Sui Rntis quietandi Condemnationibus ex Pte sui
Rntis obtento vel Obtinenq obicienq et a loco standi
arcendi Marcus in constitutionem loci standi ad
judicato vel adjudicanq levandi de levato Quietandi
~~Caeteraq~~ Rigores Decrorum extendendi caeteraq munia
verum Ltmum ac Splem Pltem concernq debito Legis
Tractu et Ordine peragendi et exequendi promittens
se et inscribens Jae Rns in omne quod quid
per Pdcto Splem Pltem sacum acto gestum constitutae
fuerit pro ratho gratho firmo ac valido susce
ptarum et in nihilo contradicto fore ~~quam quae~~
idq sub Damnis Tribus pro quibus Cito respodebit suis
cum Posteris.

Wincenty Sąchocki &c.

Videat hoc loco Copia edictae Citationis ex Pte G. Petri
Dobrski conc. GG Paulum et Stanislaum Fratres mri.
se germanos Wolskie pro Judicijs Ipsene in Raiuz
Celebrance, na MRGP. ~~Josephum Nowicki de Wilczki~~ Mathiam Gorzewski de Gorzewo
Gorne Authum et Jurat. mout Copia extat in Acta.

Suscepta Prio ex prti Comparitione G. Petri Brudzin
ski suo et G. Catharinae Krasniewski Contis suae
Nre conc. G. Stanislaum Karwowski rne per Ipsi
Sui Proane in Taberna Br. Cywiny Gorne. Se se
reperibilis nihil mali speranc. ~~super~~ laesionis Diffa
mationis. Postpositionis. Concussionis. Obsanqui
notationis. demum. in Fundum sui Proane pro
prium superinvadendo. Oppressionum multar.
peractionis. irreato nunquam deducibilis Obiectio
nis. Absenc. Uxoris. similiter laesionis. Concussio
nis ac aliar. Inconvenientiar. Omni Inquorum
genere probanc. facta quae si Opus fuerit
dabitur in forma talior. Piotr Brudzinski

G. Mathias Mazowiecki Camerarius Terrae Plocen. Suo et
Gnerorum Theodorae de Kuczerskie Primi ob Gneri Theodori
Jaroszewski Camerariae Granitialis Plocen. secundi ad Spem
vati Contis suae Matris Tum Stanislai Pancratij et
Clarae Filior. et Filiae Cum Eorum ob Gro Theodoro
Jaroszewski In Primo Matrimonij Thoro Progenitor. Prior.
gner. vero suor. Pro Quibus Pacem Cavet et se Inscribit
Nemine Sanus plter Rist. Glor. Plenipotentiarum In
Personas Gnor. Petri Rudenski Hyacinthi Przedpełski Sigis
mundi Skwarski Pauli Zołtowski Chrisostomi
Zielinski Mathiej Lipowski Josephi Łopowski Eusebi
nnis Lempicki Valentini Josefenicz Pauli Sulkowski
Caroli Turowski Mathiae Starczewski Laurentij
Sokolnicki ad Causas suas et alias Judiciarias
gnaliter omnes et Singulas In omni Judicio vel
Officio Rni Majoris Minorisve Subsellij Cum
Quibuscunq. Personis et Occasione Quadris Inter
Melchioris Mieczynski Felicis Dębski venientiar.

Intervenientiae tam ex actoratu quam reatu
vertere et agitandae Idque ad Triennium Integrum
hac sua Pili Rue promissa firmare

Matthias Mazowiecki

Gnesa Agnes de Rogiński ob Gnesi antonij Kamiński Re
licta Conversa Vidua Sana Pater Rect Gnesa Plentiam In Personas
Gnae Petri Rudenski Hyacinthi Przedpełski Mathiae Mazowiecki
Pauli Zołtowski Chrisostomi Zielinski Valentini Josefowicz
Bonaventura Ciołkowski Francisci Kokoszczynski Mathiae
Starzewski Melchioris Mieczynski Josephi Łopowski
Laurentij Sokolnicki Josephi Zakrzewski Valentini Strze
szewski Pauli Sulkowski Josephi Pepłowski Casimiri
Swieczynski ad Causas suas Judiciarias generaliter omnes
et Singulas In omni Judicio vel Officio Rui Majoris
Minorisve Subsellij Cum Quibuscunque Personis et Occasione
Quaevis Intervenientiae tam ex actoratu quam Reatu
vertere et agitandae Idque ad Triennium Integrum
hac sua Pili Rue promissa firmare.

Agnieszka Kamińska

Actum In Sepre In Terminis Communibus
Tribus Plocensibus una cum Continuatione ante
ricium Causarum vigore Legis In diem hodiernam
Incidentibus Feria Tertia post Dnicam Exaudi
proxima scilicet Die Decima Mensis Maj
anno Dni 1785to

Coram Mui Joanne in Krasniewa Gumowski Judice Antonio
Jnlowski Woznicki Subjudice Petro Rudenski Camerario
In locum Notariatus Electo Subdelegato Jurato Tribus
Plocensibus.

Videatur hoc Loco Oblata Decreti Consilii in Regni
Jurisdictionis per officium Camerale Trie Locor Polad
prout Originale Extat In Protocollo

M. Thomas Kuziebowski Subjudex Terr. Plocens. Deln
rens. Nec et ac spli Commissus in Ludovico Bernardi bini
Mey Kuziebowski Subjudicis Terr. Dobrinens. Florentis sui Vil
Krasnewa podborneg. Cubali vtalis Krasnew. Gierałtow
Stawczina et Rury medietatis ac Sortis in Krasnew Wolth
seu Falki Ungrae Jurium suor. Possessoris in Dim. Omnimode
Diligentiae mandatus est. Dominus. Quia sui Mandat. Nobleny
Thomae de Pla sui Curiae Pro Francisco Dobroski Pincerniae
Rawan. mosentaneum et Joannem Boski antecessaneum.
Pro Tabulas heredes. pro Judicis Joseph Tribas Plocens.
Causa celebranda, in Causa decernenda rincumpletae Citationis
pro Objecta neglecta adimpletione fundor. ac Protestat. actis
Tabernicae Wagliviae Dobriali ac Matricibus citati Coram
eadem Curia Plocens. Tra Lata per Dnm Rugawium Cur. Judicem
nova per Illum recognita ac rite interposita. inante cum
Joannes Boski ea in Causa Offitio Juscriptionis complij Au
thoritate Constitutionis 1768ti Anni suum Robur retinens omi
ne Officium incumbens rei Judex Mandatum hic quo supra
accessit Offerendo sui Mandat. Parentem eandem Inscriptionem
Amplem ati de sui authe mouen nunquam quicunq. ad Effe
ctum declarationem hoc.

Thomas Kuziebowski

Mci Bartholomeus Zakrzewski Vexillifer
Zakrzewski Plocens. Dnus Dnus Ignatius Josephus
Zakrzewski Plocens. Dnus Mathias Skarzewski
alt. Franciscus Grabowszczynski Judex Terrestris
ac Specialis Plocens. Ehzio Constitutus Judex
ac Solemniter ordinat. Dnus et Comedens
Eisdem Plocens. Suis Plenariam facultatem
et omnimodam absolutam, Potestatem Condemna
tionibus super Juramento ex Parte sui Dicti Judi
cii Juramento obtendo et obtinendo Judicio
Juris obtinendi et a Loco stando arcendi
marcos Jus constituendi Loco stando adjudicandi

Levandi

Levandi de Levat. nre Rntis quietandi
Rigores Decretor. Extendendi Executiones Urgendi
ceteraq. munia veres Ltmr ac Specialis Plurtes
Conierner. Delito legis Tractu ac ordine peragendi
et Exequendi Promittens se et Inscribens
Gr. Rens Idemne quid quid per Predict.
plentes actum Gestum Constitutumve fuerit
pro ratho grato firmo ac valido Suscepturum
et In nihilo Contradictum fere
Itque sub Damnis Tribus pro Quibus
aliq respondebitur Cum Posteris.

Bartłomij Zakrzewski
Mzy

Gnosi Ludovicus Chorzewski Marianna de Gierzynskie
olim Gnesi Thomae Krajewski Relicta Consors
Vidua suo et Gnesi Alberti Krajewski Minorennis
filij suj Nomine Rochus Lisowski Itie suo
et Gnesi Alexandri Lisowski Fratris Suj Germani
Nato Mineris Nomine Tum Alexius Krajewski
atq Joannes et Antonius Zochowscy Ignatius
Pęski suo et Gnae Catharinae Nadrowska
primi et Gnesi Pauli Rzepotarski Secundi
ad presens voti Contis suae atq Vincentij Rzepo
tarski Minorennis Privigni sui Nomine
Andreas Kraszewski suo et Gnesi Adami
Kraszewski Fratris Suj Germani Si in vicis
extat Nomine Ludovicus Nadrowski suo
Joannes Rzepotarski suo et Gnesi Adami Rzepotarski
Minorennis Fratris sui nre

et Gnes mathiae et Petri Nadroskich Minoren
nium fratrum Sacr Germanorum nne Gregorius
Nadroski Paulus et Vincentius Roginscy Albertus
Krajewski suo et Gnes Antonij et Joannis alij Josephi
Minorennium Krajewskich Sibi stros Sacr
Laurentius et Josephus Krajewscy Andreas Ro
ginski nec non Marianna Rzeszotarska
Gnesi Casimiri Zglenski In Lecto Egritudinis
Decumbentis Censors Jdq assistentia Gnesi
Ignatij Pęski Sani pltr Ruerunt ~~Gnes~~ Luca
Ipsi Gnes Adamum Łęczynski Petrum Rudowski
Sigismundum Skwarski Michaelem Mitobędzki
Hyacinthum Przedpełski Paulum Żołtowski
Joannem Sulinski Ejusdem nnis Szczepkowski Laurentium
Sokolnicki Ejusdem nnis Bromirski Mathiam Ma
zowiecki Ejusdem nnis Starzewski Bartholomaeum
et Stanislaum Gutowskie Josephum Lempicki
Ejusdem nnis Łosowski Valentinum Strzeszewski
Stanislaum Lizowski Dismam Cieklenski
Albertum Brochocki Ignatium et Felicianum
Lempickie Paulum Salbenski Benaventuram
Ciołkowski Jnsues et Sacr Nomine Recognoscunt
vero et Ltmes ac Speciales Plures Eligunt
Constituunt Inscribunt ac Solenniter ordinant
Dantes et Concedentes Ejusdem Plurimis Plenariam
facultatem et omnimodam absolutamq Pota
statem Causas Suas et alias Judiciarias
qualitatis omnes et Singulas In omni Judicio
vel Officio Rni Majoris minorisve Subsellij
Cum quibuscunq Personis et Occasione Quarum
~~suo et Ipsi mariti Suisque~~

Intervenientibus

Interveniendi tam ex acteratu quam reatu
verten et agitandas Quendi Defendendi
Promovendi Processus Instituendi Instituto ad
finalem Juris gradum Deducendi Decreta
Suscipiendi a Contrarijs motionem Interponen
di Comparitiones Inscribendi Solimet Generis
Bartholomaeo et Stanislao Gutowskim Summas
Quarum ac poenas Judiciarias Decretis Quibusvis
adjudicatis et adjudicanda Levandi de Levatis
Nomine Rentium Quietandi Rigores Decretorum
Extendendi Condemnationibus ex Parte sua
Rentium super quocunque obtentis et obtinenda
obiciendi et a Loco Standi in Judicio Quovis
arcendi poenas in Constitutionem Loco Standi ad
judicanda Levandi de Levatis acquietandi
Nationes Nomine Rentium Perficiendi Juramenta
attentandi Relationes ad Cassandas Servientes Nomine
Rentium approbandi Caeteraque munia vero
et Litteras Plenipotentes Concernentes Debito Legis
Tractu ac ordine peragendi et Exequendi
Promittentes se et alterum Inscribendum Jure Rentes
Idemque quidquid per Praedictos Plenipotentes actum
gestum Constitutumve fecerint pro ratho
grato firmo ac valido Susceptures
et in nihilo Contradicturos fore Idque
sub Damnis Tribus Pro Quibus ubique Re
spondebunt suis Cum Posteris.

L: Chorzewski mp

Roch Lisowski mp

Maryanna Krajewska rt Alexy Krajewski rt

Jan Zochowski st. Antoni Zochowski st.
Ignacy Pęski st. Andrzey Kraszewski st.
Ludwik Nadroski st. Grzegorz Nadroski st.
Paweł Rogiński st. Wincenty Rogiński st.
Woyciech Krajewski st. Wawrzeniec Krajewski st.
Józef Krajewski st. Andrzey Rogiński st.
Maryanna Zglenicka st. Ignacy Pęski st.
Jan Rzeszotarski st.

Illustris adm Rndus Hyacinthus Brzeziński Prae-
positus Mochoviensis Sanus plbus Rivi Quia Ipse Famatus
ac Spectabiles Michaelem Żurawski et Joannem
Kluth Cives Novenses Insuper veros Ltmos ac Spe-
ciales Plenitudines Eligit Constituit Inscribit ac Solenniter
ordinat Dans et Concedens Eisque Plenipotentibus
Suis plenariam facultatem et omnimodam absolutamque
Potestatem Res mobiles sui Rentis Proprias
apud Illustrem adm Rndm Cujus Nominis et
Cognominis Ecclesiae Novens Parochialis
Commendarium Existens tum Apud Famatum
Franciscum Wilamowicz Civem Novens Argenteria
ac Aliar Res Registro Specificamque Rentis
proprias existens ab Eisque Illustri Adm Rndo
Commendario et Famato Wilamowicz Civae
Novensibus Recipiendi de Receptis Nomine
Recognoscentis Quietandi tum Summas Quarcio
se Rentem gnovio modo Concernens Levandi

De Lwad

de Levar Quietandi In Casu non Extraditionis
Rei ac non Exolutionis Summar Processum
In Judicio Quevis Instituendi Institut ad finalem
Juris gradum deducendi Decreta Suscipiendi
a Contrarijs motionem Interponendi Compa
ritiones Inscribendi Juramenta attentandi
maenus Nomine Rentis Perficiendi Conde
rmationes obtinendi Rigores Decretor Extendendi
Caeteraq munia veros Ltmos ac Specialiter Plenitus
Concernen Debito Legis Tractu ac ordine Per
agendi et Exequendi Promittens se et Inscri
bens Jus Rens Idemque quid quid per
Praedictos Plenitus Junctim Sive Divisim
actum gestum Constitutum ve fuerit Pro
rathe grato firmo ac valido Suscepturum
et In nihilo Contradictum fore Jdq sub Da
mnis Tribus Pro Quibus In Foro Competenti
respondebit Peremptorie hac sua Pli Rne
Promissa firmam.

Hyacinthus Brzezinski P. mocha
mpp

Suscepta maatio ex pli Comparitione Gnosi Pauli
Wolski Inst Contra Gnum Petrum Dobrski
ratione per Spm Quottae Trium aureorum hungaricar
ad Compactum verbale per se maan Ipsi Mutuo
Datae non persolutionis Praeterea Pontificarum
Binorum argenteorum auro obductorum Decre

Decreto Condli In Bonis Dobrski Inter se Maam
ac Maam Fratrem et Ipsi per officium
Camerariale Trre Plocen Prolato Extradi Injuncto
non extraditionis Quinimo Eiusdem Decreto
Contraventionis ac aliarum Pretensionum Secessivo
Regestro Per se Maam Conscribendae Specifi
candae facta quae Dabitur in forma
Latior.

Paulus Wolski

Actum In Sepre In Terminis Com
munibus Terrestribus Plocensibus
una Cum Continuatione Anteriorum
Causarum Feria quinta post Dnicam
Exaudi Proxima scilicet Die Duode
cima Mensis Maj anno Dni
1785to Celebratis

Suscepta Protestatio ex pte Comparitione Mci
Josephi Calasantij Kampenhauzen Capitanei
Sieleccen Inst Contra Jsci Mathiam et Paulum
Wolskie ratione per Ipsi Proam Die hesterna
actum hunc praecedentem de Oppido Sepre
è Judicijs Praesentibus per Plateam Discedentes
nullius Mali Speram In Eadem Platea
obsessionis Ibique Proam Infestationis aggra
tionis, exinde Malae Legis Transgressionis Renarum
In se Tractionis de Irrogandae Itaque super
Ipsis Poenis facta quae si Opus fuerit
Dabitur in forma Latior.

J. Kampenhauzen

Videatur Oblata Dni Condlis in Fundo Oppido Sepre per Officium
Camerale Trre Plocen Inst Ilum admum Rdum Praedpatski ac Conditores
Ord. Reli Mortes explicati procedat actat Orte in Productis

Jan Sielecki
mpria

Gnosus Thomas Tłubicki Inst. Contra Gnum Mathiam Starczewski Burgrabium Cred. Plocen. Maatus est Jdq. In Eo. Quia licet Jpe Gnus Starczewski scripto manuali, In Rem Gnosi Martini Przysiecki Regenti ~~Quod~~ Cred. Gostinen. Dato Quod Summam Quinquaginta Sex aureor. hungaricar. una Cum Provisione provenien. Sibi Maam per Eumes Gnum Przysiecki Debitam Maam Persolvet se se assecuraverat Tamen Summam Eames ad Requisitionem Maam ex Summa Eguis Gni Przysiecki Solvi assecuratam Persolvere nencurat Quare Maam de vindicatione Eguis Summae una Cum Provisione Provenien. Jtem atq. Jtem

Tomasz Tłubicki

Maatur:

Videatur hoc Loco Mao ex pte G. Alberti Chyczewski uno Gnosos Casimir Petrykowski Parentem et Evam primi olim G. Petri Borowski Secundi ad pzem G. Joannis Petrykowski, ac Agnethem G. Gregorij Myszynski Consortes filias Petrykowskie seu utrosq. Conjuges Myszynskie et Petrykowskie ratione Mulio ratione Decis Judicij pzem tuq. vindicatione Onem Aetati in Bonis Szumanie, Sese extendenq. ac aliar. circumstantiar. in Copia expressar. pud. extat in pducti.

Woyciech Chyczewski P.T.

G. Simon Kolwszczynski Sanus pltiter RR. quia Ipse G. Josephum Raziewski in suum verum Ltmum ac Splem Pltem eligit constituit ac solleniter ordinat dans et concedens Eue Spli Plti suo plenariam facultatem ac Omnimodam absolutamq. potestatem Summam Centum aureor. hungaricar. apud Tamatum Petrum Radykowski in Villa Kenstorf ad Bona Regal. Mariaeburgen. pertinen. commanen. haerenq. levandi. de levata Nne sui Recognoscenq. quietandi. ~~se~~ Eanaeq. vi Legis. ~~vi~~ quolibet modo

vindi

vindicandi alios Pltes ad Causam pnenę substi
tuendi; Ceteraq munia verum Utmum ac Splem
Pltem concernę debito Legis Tractu et Ordine per
agendi et exequendi promittens se et inscribens.
Jcę Rnis id omne, quod quod respectu vindicationis
pmissae, Summae Centum aureorum hungaricalo apud
Eunae Famatum Radykowski haerenę actum gestum
constitutumve fuerit pro ratho gratho firmo ac
valido suscepturum et in nihilo contradicturum
fore idq sub Damnis Tribus pro quibus Cit
respondebit suis cum Posteris

Szymon Kołoszczyński rt

Judm pnens Trre Plocenę ad Oblationem G Josephi Niedział
kowski Avisationem infrascriptam reproducenę ad Acticanę
Actisq pnenę ingrossanę suscepit in Tenore sequenę.
Offm infrascriptum Camerariale Trre Plocenę, insistendo
Decro Judicij Trris Plocenę Fra 3tia post Dm
Laudi Ao pnenę inter Gm Joannem Lisicki et Gm
Mathiam Lipinski ac Sophiam Siarlanka Conjuges
Joannem Kłobukowski et Hedvigim ~~Bruciczka~~ Brudnic
ka Thomam Gutowski Albertam Kurowski et Annam
Kowalewska Conges Jacobum Kurowski Ple Cit
ab altera in Sepre prolato Condescensionem
Officij sui ad Bona Lisice et Kurowko
captato Tempore ~~pro facienę~~ ibiq Potioritate
determinanti Diem vigesimam Quintam
mensis Julij Anno currenti protenso ejus
dem Condescensionis assignat et se eadem
Die ad suprascripta Bona condescensio-
nem declarat de Eodemque sui adventu
Partes tempestive obdestinat Datum in
Sepre Die Decima Secunda mensis
Maij Anno Domini Millesimo Septingen
tesimo Octuagesimo Quinto, pt cujus quidem Avisationis
in acta pnenę ingrossationem orte ejusq Jcę Offerens,
pria Judicij sui quietatione denuo ad se recepit

Josef Niedziałkowski
mpp

Suscepta Mtis Exmli Comparitione G. Filiphi Goszczyc-
sui et GG. Ignatij Parentis et Gregorij Filij tum
GG. Mariannae G. Michaelis Kawczynski Contis A
Haedvigis et Barbarae filia Virginum Innupta
Bromirskich. atq. Gl. Antonij Bęski Castrum
Br. Osiek piaseczny Haeredum et Possessor Mne
in et cone G. Joannem seu alterius Mnis. Dłu-
zniewski Mne per Ips. Sylvar. et Borrad. in Bonis
ejusq. Osiek sui Maanae ac absenae Haeredib. Sch.
in virtute cujusq. liberae Incisionis per Eunq. G.
Dłużniewski ~~non~~ circa Comportationem Documen-
tor. in Tmo Condnis. in Fundo Eodq. Por. Osiek
Piaseczny ao Praeterito aegitatae non ostensae Excisionis. et pae-
nitus Devastationis Ejusq. ~~liberae~~ liberae Inci-
sionis adhucusq. nulle Ostensionis. Eiusde sui Maanae
et absenae sumopere per Excisionem Eadq. Syl-
var. Damnificationis. ac aliar. Circumstantiar.
facta quae si Opus fuerit dabitur in forma
latior. Filips Goszczycki rl.

Actum In Siepre in Terminis Com-
munibus Trnbus Plocensibus Feria Sexta
post Dnicam Exaudi Proxima Scilicet
Die Decima Tertia Mensis Maij anno
Domini 1785to Celebratis

Mcus Benedictus Jezewski Generalis Exercituum Rni
Sanus pltor Rnis Quia Ipse Mcos Stanislaum Zurowski
et Franciscum Lisowski In suos veros Ltmos ac
Speciales Plenipotentes Eligit Constituit Inscribit
ac Solenniter Ordinat Dans et Concedens Eisq.
Plenipotentibus Plenariam facultatem et omni-
modam absolutamq. Potestatem Lsum Albertum
De Benis Resiszewo Subditum una Cum Rebus
Ejus Proprijs Decreto Judicij Praesen. Die Luester-
na

Die hesterna actum hunc Praecedens Inter Rentem
ab una et Gnis Antonium et Josephum Komo
rowskie Parte ab altera Lato extradi sibi
Renti Injunctum ab Eisque Gnis Komorowskie
Recipiendi de Recepto Nomine Rentis Quietandi
tum Poenam Quadruplicem Quatuordecem Marcarum
Polonicarum Decreto Praedicto sibi Renti adjudicatam
ab Eisque Gnis Komorowskie Levandi de Levatam
Quietandi In Casu non extraditionis Praefati
Lsi Alberti ac non persolutionis Marcarum Rigorem
Decreti Extendendi Maiorem Cum Publicatione
poenae Bannis nne Rentis Perficiendi Ceteraque
munia veros Stmus ac Speciales Plentes Concernen
Debito Legis Tractu ac ordine peragendi et Exe
quendi Promittens se et Inscribens Jsi Rens
Idomne quidquid per Praedictos Plentes Junctim
sive Divisim actum gestum Constitutumve
Fuerit pro rathe grato firmo ac valido
Susceptum et In nihilo Contradictum fore
Idque sub Damnis Trnibus pro Quibus utique Re
spondebit Suis Cum Posteris.

Benedykt Jeżewski
m.p.

Cy Simon Kukoszczyński Sanus pleter Consistens
RR. quia Ipse GG. Blazeum Gnatowski Franci
scum et Josephum Modzelewskie Joannem Pniew
ski quorvis nnum. Mieszkowski Modzewski Rost
kowski ac Thomam Tatecki ~~[illegible]~~ ad
Causas suas Judiciarias quales Omnes et Singulas
in Omni Judicio vel Officio Rni majoris mi

nori sec

minoris et Subsellij cum quibuscunq Pmis et Occasione quarvis Jmvenientiar tam ex Actoratu quam reatu vertenc agitanc tuendi Defendendi Processus instituendi instituendi ad finalem Juris gradum deducendi Comparitiones Jnscribendi Decra suscipiendi ac contrarijs moanem interponendi Jurta attentandi Executiones urgendi Condemnationibus ex Pte sui Rntis in quovis Judicio Obtent vel Obtinenc obiciendi et a loco standi arcendi Marcas in Constitutionem Loci standi adjudicat vel adjudicanc levandi delevat Nnc sui Rntis quietandi ceteraq munia veros ac Utmos Pltis concernc debito Legis tractu et Ordine peragendi et exequendi promittens se et inscribens Jc Rns id omne quod quid per pdicto Pltes acto gestum constitutive fuerit pro ratho gratho firmo ac valido susceptum et in nihilo contradictorum fore quam quidem Pltiam suam ad Triennium integrum duraturam roburq suum ac valorem habituram vult ac pnc declarat ~~pnc~~ hac sua pnti recognitione pmissa firmanc.

Szyman Kokoszczyński

Suscepta Mae ex pnti Comparitione Mci Francisci Kozicki Camerarij Tris Ciechanovienc conc Q cujusvis Nnis Bukowinski Exercitus Nationalis in Oppido Szrenski commorane Commendantem ac alios ~~ipsi in eo~~ ~~Quia ipse~~ rnis per Ipsum spretis legibus Rni Sc Macinc non solum circa agitationem Causae Jtris Mci Osmiałowski E Exercitus Rni Notarij Ordini Sancti Stanislai Equitis cum varijs Pmis in Judicio Tri Jawskienc in Szrenski agitat. verum in Judicijs Tribus Plocenc in Supre Ctie agitat. nulla ipsi data occasione Diffamationis in Duellum lege publica

velitum

rectitum provocationis Poenasq. exinde sancitas in Se
tractionis ac aliarum Injuriarum et Oppressionum ~~per~~
facta quae dabitur in forma talior
Franciscus Kozicki

Actum In Sepre in Terminis Com
munibus Tribus Plocensibus Sabbatho
post Dnicam Exaudi Proxima scilicet
Die Decima quarta mensis maj
anno Dni 1785to Celebratis.

MRSP Joannes Kochaniak de Koniec Authus
et Juratus Palam Rivit Quia Ipse habitis
Secum Nobilibus Dominico Kosłowski et Ber
nardo Kłosinski In majus Testimonium
Sibi assumptis ex Requisitione Officiosa
Gnesi Mathiae Stawrypienski fuit Die hae
sterna actum hunc precedere In Bonis Koniec
Ibique Condescendendo Imprimis In Pratis ad
Bona Eaeq. Koniec Pertinentes ~~arbores variar~~
ex Quibus feni Currus viginti Colligi
Possint arbores variar per haeredes et
Possessores Bonorum Praeradz magna et Parva
propter Inventaria excisar per Idem Impossi
bilitatem Confalcastrandi Eorumque Pratorum Item ab
arboribus Quercinear Crassiar Sexus Stipites
per Eosque Gnes Haeredes et Possessores Bonorum
Praeradz Magna et Parva excisis et Inter
ceptis Item In Sylva ad Bona Eaeq. ~~ad Bona~~
Koniec Pertinentes Varias Arbores Innumera
biles tam Crassas quam Tenuas propter
Inventaria per Suprascriptos haeredes et Possessores
~~[illegible]~~

et Possessores excisas Item per Impulsionem
Inventariorum de Bonis Eiusdem Praeradz magna
et Parva ~~per~~ Siliginem hyemalem in
Latum plus quam ad lubitum in longum vero
ad Stadia Tria Concaleat Et In nihilum
redacti vidit et debite Conspexit de Quo
Praesentis Iudicis fecit relationem.

Videatur hoc Loco Relatio extradita Citationis
ex parte Gen. Joannis Myslinski Contra Infideles
Judices Biezunen pro Judicio Praesentis Servien
per MRSP Stanislaum Kozmierski ad Oppidum
Biezun extat prout Copia extat In Productis

Videatur Hoc Loco Copia Mandatis ex parte
Comparitione Mae Catharinae de Zdzarskie Primi
olim Mci Ludovici Swięcicki Camerarij Trnis
Dobrinen Secundi Expert voti ot Mci Adami
Rokossowski Capitaneae Bachtinen Relict Centis
Viduae Inst Contra Mcum Albertum Wolinski
ratione Satisfactionis Contractus Tenutario Intui
tu Br Skoczkowo ac aliam Circumstantiam
In Copia Expressam Prout Extat In Productis

Katarzyna Rokossowska rt.

Suscepta Mae Comparitione Prlis admodum
Rti Josephi Rosaszewski Praepositi Sieprcensis
de nullitate non nullorum Punctorum Intercisae nuptialis
circa Elocationem G. Hedvigis Nadratowska
G. Hyeronimi Nadratowski Filiae Sororinae suae
Matrimonium G. Martino Malapowski in
nuda Membrana per Manifestam subscripta

Ad Mc

ad manus Certi Amici porrecta ultra assensum et velle Maanę magis ad Placitum cujus Interesse in Siepre sub Die Ultima Januar Ao currenę formatae apposito per Maanę ad implendum impossibile perseverane et immutabilem pariterq Affectum erga utrasq Sororinas suas GG Rzeszotarska et Malanowska contestando et declarando charitatem tamen sui ipsius praeferendo et praestanę Eisce gratiam ex sua proprietate quando et quantum placuerit in suo Arbitrio et Voluntate reservando Facta quae dabitur in forma talis

Josephus Rozciszewski D Sz

Suscepta Maĩ ex Prli Comparitione Illustris Rndi Josephi Przedpełski Decani Siepreenę idq de melioratione Decri Condlis hic in Oppido Siepre die 28 Mensis Octobris Ao prosec praeterito 1784 ex limitatione incidenę inter se Maanę ab una et Succes olim Illtris Rndi Dionisij Kortes Decani Siepreenę Lati Actisq pseng Fina 5ta pt Dm Exaudi Ao currenę oblatuati ex Rationibus futuro in Tmo Tmi enarandę nullatenus subsistere valenę facta quae dabitur in forma Laor

Josephus Przedpełski D Siepreenę mp

Videatur hoc loco Relatio editae Citationis ex Parte JR Przedpełski Decani Siepreenę Conę Venerabilem Bartholomaeum Kortes Intuitu melioratione Decri per MRG Providum Smalczynski prout copia extat in Actis pp Judicijs pseng Serviens

Gnesi Laurentius et Joannes Kęsicy ~~Kęsilly~~ Jacobus ~~Prunet~~
~~Andreas Thus~~ Czarnomski ~~et Gnesi~~
~~Andreas~~ Hyacinthus et Bartholomeus
Cherzewscy Stanislaus Kotlewski Pani pltes
Ruerunt Quia Ipsi Gnes Petrum Rudewski
Benaventuram Ciołkowski Hyacinthum
Przedpełski Michaelem Mitobędzki Sigi-
smundum et Nicodemum Skwarskie Paulum
Zołtowski Chrisostomum Zieliński Bartholo-
meum et Stanislaum Gutowskie Mathiam
Mazowiecki Joannem Sulinski Josephum
Łosowski Laurentium Brzmiński Eiusdem Gnis
Sokolnicki Mathiam Starczewski Melchiorem
Mieczynski Valentinum Josefowicz Joannem
Szczepkowski Paulum Sulkowski Carolum
et Stanislaum Turowskie Josephum Pepłowski
In suos veros Ltmos ac Speciales Plentes Eligunt
Constituunt Inscribunt ac Solenniter ordinant
Dantes et Concedentes Ejusdem Plentibus Suis
Plenariam facultatem et omnimodam absolutam
Potestatem Causas suas et alias Judiciarias generaliter
omnes et Singulas In omni Judicio vel Officio
Rni Majoris Minorisve Subsellij Cum quibuscunque
Personis et Occasione Quarvis Intervenientiarum
tam ex actorato quam reato vestro et agi
tamque tuendi Defendendi Promovendi Processus
Instituendi Institutos ad finalem Juris Gradum
Deducendi Decreta suscipiendi a Contra
rijs motionem Interponendi Compositionem
et Gnes Hyacinthus suo et Gnes Valentini
Cherzewski Fratris sui Germani natu Minoris Nomine
Inscribendi

Inscribendi Solismet vero Sui Bartholomaeo
et Stanislao Gutenskim Summar quasvis
ac marcas Decretis Quibusvis adjudicat
et adjudicat Levandi de Levat Nomine
Recognoscendi Quietandi Condemnationes Obti
nendi obtent et obtinendi Locum In ~~locum~~
Judicio quovis arcendi Poenas In Consti
tutionem Loci standi adjudicat et adjudicandi
percipiendi de Recept acquietandi Rigores
Decretor Extendendi Maenes Nomine Rentium
perficiendi Executiones urgendi Juramenta
attestandi Relationes ad Cassandi appro
bandi Caeteraq munia vero Ltmis ac Specialer
Plentes Concernen Debito Legis Tractu ac
ordine peragendi et Exequendi Promittentes
se et Inscribentes Jure Rentes Idq Omne
quidquid per Praedict Plentes actum Gestum
Constitutumve Ofecerit Pro rathae grato firmo
ac valido Suscepturos et In nihilo
Contradicturos fere Idq sub Damnis Tribus
pro Quibus utiq respondebunt suis Cum
Posteris.

Wawrzeniec Kęsicki it Jakob Czarnomski
Jan Kęsicki it Jacek Cherzewski it
Bartłomiej Cherzewski it Stanisław Kotlarski

Officium Ignatius Wenda Camerarius Granitialis Plocen
Sanus plter Ruit Glem Plenipotentiarii In Personas

Gnesen

Gnesen Francisci Macheinski Stanislaj et Jacobi
Lgowskich Ignatij et Feliciani Lempickich
Dismae Cieklinski Joannis Czapienski Quaevis
nominum Myrdakowski Grandwald Brochocki
Wyczałkowski Ostrowski Trzcinski Jacobi Brudnicki ad Causas
Suas Judiciarias generaliter omnes et Singulas
In omni Judicio vel Officio Rni Majoris minorisve
Subsellij Cum Quibuscunq Personis et Occasione
Quaevis Interveniendas tamex ceteratu Quam
Reatu vertere et agitare Jdq ad Triennium
Integrum hac sua Pli Rne Promissa firmat

J Wemda.

Videatur hoc loco Relatio eodem citavisse ex Pte
Illris admodum Rli Josephi Rosciszewski conc Re-
ligiosissimam ac Deodicatam Podolska Virginum
Mariae Ord. S Benedicti Abbatissimam totumq
Eunae Conventum pro Judicijs Tribunal Rni Petri
Cowienc per Mtem Rni Glem Providum Paulum Bo-
rzewicz recognita ~~[illegible]~~ prout extat in productis.

Gnesen Bernardus Kęcki suo et Gae Mariannae
Małowieska Centis suae Nomine pro et Contra
Gnum Joannem Sulinski Burgrabium Crez Plocen
Maatus est Jdq Jnko: Quia licet si Maam In eunae
Contractum ~~[illegible]~~ Tenutarium Respectu Sortium
Bo Grodkowo Sędzice ~~[illegible]~~ Cum Eoe Gno
Sulinski Summam tantum modo Septuaginta
aureos hungaricos In vim Tenutae ab Eoe Gno
Sulinski Levaverit. Sortes Easae In Sum
ma ~~[illegible]~~ Eae In Possessionem Tenutariam
~~[illegible]~~ pro Anni Septem ~~Dimisit~~ ~~[illegible]~~ uno
In Provisione vero a Summa Eae ~~[illegible]~~
Anno Dimiserit ~~[illegible]~~ nen perlecto vero Eoe
~~[illegible]~~

Eoq Contractu ~~Contractum~~ Eumq subscripserit
Cum tamen ad manus Contractum Eumq habere
valuerit Summam q mille Septingentas
Novem ~~Inscriptam~~ Flores Pol. in Eoq Contractu ac si
pro Dimissione pro Undecem Annis Specificat
~~Inspexerit~~ et Inscriptam Inspexerit, pertq
Rehabilitationem in Possessionem Sortium Earumq
Gnus Sulinski Metas Sortes per se Maan
tam Jure hereditatis acquisitas quam etiam
Paternas ~~Ergo Fratris~~ a Sortibus Maan ~~Mag~~ Fratri
Distinguendo Coaravit Quare Maans Cornem
se per Id Summopere Injuriatam ratione
Promissae de omnimoda Sui Diligentia
Subsequendaq Eiusq Contractus Resolutione
Item alq Item quam solennissime Maatur
Offerendo se Mutandum Inquisitionibus
quod tantum modo Summam Septuaginta
Aureos Hungaricos Levaris et Sortes
Easq modo Tenutario pro Annis Octo
Dimisit ~~Probatu~~ Probaturum verum
etiam Juramento Comprobatur Salvis
de Jure Salvamq.

B. Kusicki m.p.

Suscepta Mao ex Mli Comparitione q Albert
Piaskowski in et cone q Ignatium Białostocki
ski Fne per Ips Aresti super res sui Maan
proprias nulla ex occasione ad Se Maan
habita apud M. Antonium Zylenicki Tribu
nidam Supremam ~~existente~~ in Sorte Br Romatowo
existente impositionis per chuncaq Arestum
~~reba nullus res~~ sui Maane sumopere, Da
mnificationis et nonnullas res neine; per non

Affer

Attendentiam traditionis insuper sui Mag[ni]
alterius loci loswini Dissamavini jure
postulatis iuxta Objectionis ac alias Jnju
riar & oppressionum omni[u]m quarum
mehanq facta quo di[c]tus fuerit dabi-
ni forma talior Woyciech Piątkowski 21

Videat hoc loco. Mag[nu]s ex pti Campantinus. G Thomas Gra
bowski Not. & ex pti Commissus G Agnethis de Grabie Od
G Joannis Waldowski com G Adamum Malewski.
facto mutat citat in Rudnicki. J. Grabowski m

Actum in Rawa Communi Conventu
Loco Dictorum Rawa Anni Simultat
Quinquenni una cum Continuatis in antec
Canonicis Regularibus in Deo Patribus Nostris
Judicantibus Feria Quarta per & Festa Solemnia
Sancti Ritus Corpus Xti subsecut die Decima octava
Mensis Maji anno Dni 1785to
Regnante Serenissimo Joanne Casimiro Rege Poloniarum Judice antedicto Venerabili Subdecano
Rawensi Andreano Carnowski Notario ibidem Notariatus Subscripto manu Propria

Delicijs suis in Christo Patribus Fortunatus Babylonitis Ordinis
nis Sancti Benedicti Eremitarum Sancti Augustini
Conventus Cichanoviensis Prior suus & totius Equitum Con
ventus Nec non Sanctus pariter ac illorum RR. quia &
quorum Vicem in Personas GG. P. Sigismundi Slowac
ski Michaelis Mitkowski Hyacinthi Przedpełski Pauli
Kotowski Mathiæ Marcinicelli Christophori Julin
ski Francisci Kołłątajowski Pauli Sułkowski Mel
chiori Micrzyński Josephi Lempicki Gordianum
Pepłowski Kotowski Caroli & Stanislai Jurow
skich Laurentij Sokolnicki Joannis Medwedzki
Equitum missi hucusq ad causas suas, totiusq
Equitum Conventus Cichanoviensis judiciarias quas
Omnes & Singulas in Omni Judicio vel Officio
Reg. Majestatis minusve Subsellij cum quibuscumq
Præmissis & occasione quarumvis Intervenientium fam
ac Colloratu ymo vocatu veniendi & agitandi tuendi
Defendendi promovendi Processus prosequendi in
stitutos ad finalem Juris gressum Dabuendi Compa
rendi inscribendi Decreta suscipiendi & exhibendi

Alvonen

Mocionem Interponendi Juxta attendandi Condemnationibus ex Pte sui Rnbis. et Ejusdem Conventus absente Obtento vel Obtinere obiciendi. Ceteraq munia veros et Ltmos Pltes concerne debito legis et Tractu ac Ordine peragendi et Exequendi promittens se et inscribens Jus Rns Nne quo supra id omne quod quod per predicto Pltes acto quoscum constitutive fuerit pro ratho gratho firmo ac valido susceptum et in nihilo contradictum ~~fuere~~ susceptum et in nihilo contradictum esse quam quidem Pltiam ad Triennium Integrum duraturam Roburq suum ac Valorem habituram vult ac presente declarat presente sua Rne. premissa firmante.

X. Fortunat Kobylinski Aug. P.C. mpp

Judm presens. Trre Plocene et in Raciąż ad Oblationem Ipsi Joannis Sulinski Burgre Crcu Plocene Avisationem infrascriptam reproducone ad acticanae acta presente ingrossanae suscepit in Tenore sequente Judm presens Trre Plocene Camerariatus pro expedienda Condescensione in Fundo Br Wołyn Sluny Grothowo Judicii et Dziembałowo deserta Decro Tmi Plocene in Sepre Sabbo pt Dm Exaudi anno 1785to Jm G Franciscum Laguna acto et cito ab una et Gm Joannem Sulinski BCPl cito et alios Pte ab altera plato determinata designato ad requisitionem G Joannis Sulinski BCPl ex Munere Officii sui ejusdem Condnis in Fundo supraseror Br agitanae die 14 Mae 9bris Ao presente, presente Literis avisato prefigit et assignat Plibusq pro eodem Tmo per Judm suum designato Condnem Judicii sui ad Bu superius acurata determinat pro quo Tmo Pltes pro disjudicatione parere tenebunt Dato in Raciąż die 18 Mensis Maij Ao 1785to. Petrus Rudowski Camer Tmis Plocene manu propria. ~~Originale~~ pt cujusquidem Avisationis

Pr. insertae

Pinsertae conscriptionem in actaq. Pdcnę Ingrossationem Jae Offerens Originale Ejusq. Pvia Judicij sui Quietatione denuo ad se recepit J. Szulinski Bpp

Cy Antonius Beski Sanus mtitio RR. quia Ipse glem Ptiam in Personas Gy. Sigismundi Skwarski Michaelis Miłobędzki Hijacinthi Przedpetski Pauli Zołtowski Chrisostomi Zielinski Francisci Kokoszczyński Bonaventurae Ciołkowski Pauli Sułkowski Valentini Jozefowicz Francisci Dobrski Mathiae Mazowiecki Josephi Lempicki Ejusq. Mnis Łosowski Popłowski Caroli et Stanislai Turowskich Joannis Kwaęcki Eodeq. Num Szczepkowski Niedrowski Laurentij Sokolnicki Ejusq. Nominis Bromirski Mathiae Starczewski Mathaj Lisowski Felicis Lukowski Josephi Mlicki Ejusq. Mnis Zabrzewski Casimiri Swieżyński Melchioris Mieczyński Ignatij Zołtowski Stanislaj Laguna Valentini Strzeszewski ad Causas suas Judiciarias generaliter Omnes et singulas in Omni Judicio vel Officio Regni Majoris Minoris ac Subsellij cum quibuscunque Personis et Occasione quarumvis Jnvenientiarum tam ex Actoratu quam Reatu vertentes et agitandas idque ad Triennium Integrum Pdcnę sua Rnę Pmissa firmanę

Antoni Beski

Mus Antonius Niszczycki Vexillifer Sepriensis
Sanus pltor Rist Quia Ipse Gnum Egidium Niski
Camerarium Trien Ciechanoviens In suum verum
Ltmum ac Specialem Plenum Eligit Constituit
Inscribit ac Solenniter ordinat Dans et Concedens
Eiq Plenipotenti Plenariam facultatem et
omnimodam absolutemq Potestatem Causas
Suas Judiciarias gnaliter omnes et Singulas
In omni Judicio vel Officio Rni Majoris Mi
norisve Subselli Cum Quibuscunq Personis
et Occasione Quaeris Intervenientiae tam
ex actoratu quam reatu vertens et agitanq
Quendi Defendendi Promovendi Processus In
stituendi Institutos ad finalem Juris Gradum
Deducendi Decreta suscipiendi a Contrarijs
motionem Interponendi Comparitiones Inscribendi
Condemnationes obtinendi obtent et obtinenq
In Judicio Quovis Locum arcendi, Executiones
Urgendi Juramenta attentandi Maiores Nomine
Rnti Perficiendi Relationes ad Cassanq appro
bandi Compromissa ac alias Dans actiones
Nomine Recognoscen Recognoscendi Rigores
Decretorum Extendendi Summas Quasvis de
Recognoscen Concernen ac Marcas Decretis
quibusvis adjudicat et adjudicanq Levandi
De Levat Nomine Recognoscen Quietandi
alios Plentes In Locum Suj ad Promovendas
Causas Substituendi Substitutos Revocandi,
Ceteraq Munia verum Ltmum ac Splen
Plentem Concernen Debito Legis Tractu ac
ordine Peragendi et Exequendi Promittens

se et Inscribens

se et Inscribens Ipse Rem Idemne quidquid per Predictum Plenum aut Ejus Substitutum actum gestum Constitutive fecerit Pro ratha grato firmo ac valido Susceptum et In nihilo Contra dictum fore Idque sub Damnis Tribus pro Quibus Ubique respondebit Suis Cum Posteris

Antoni Niszczycki

C. S.

Nos Antonius Niszczycki Vexillifer Sieprienensis Sanus plebe Rect Quia Ipse Mcos ac Gnos Martinum Gorszewski Ludovicum Roguski Adalbertum Ciechomski Petrum et Ignatium Brzeskie Constantinum Milewski Ignatium Lasocki Stanislaum Sębowski Quodvis Nominum Puchała Karniewski Karczewski Alexium Jasinski Nicolaum Buczynski Nicodemum Cybulski Valentinum Rudski Antonium Domanski Ejusdem nominis Gosniewski Dionisium Cyborowski Casimirum Grobicki Ignatium Zaberowski Adamum Ogrodzinski Josephum et Franciscum Kosickie Alexandrum Wołodzianowski Paulum Osumiewski Ejusdem nominis Zembrzuski Casimirum Kaminski Blasium Grabowski Adalbertum Chmielinski Josephum et Paulum Majewskie Antonium Paulum et Valentinum Chmielewskie Ignatium Lebkowski Fabianum Grzybowski Antonium Bonkowski Quodvis nominum Bogurski Kosinski Gadomski Petrum Rudowski Sigismundum Skwarski Hyacinthum Przedpełski Paulum

Zołtowski

N. 9

Ego Joannes Kaskowski Sanus militer RR. glem Pltiam in Personas Gnosi Sigismundi Skowarski Michaelis Milobędzki Chyacinthi Przedpełski Pauli Zołtowski Mathiae Mazowiecki Chrisostomi Zieliński Pauli Sułkowski Casimiri Swiężyński Laurentij Sokolnicki Melchioris Mieczyński Josephi Pepłowski Episcopi Nnis Łosowski Caroli et Stanislai Turowskich Mathiae Starzewski Laurentij Bromirski ad Causas suas judiciarias generaliter Omnes et singulas in Omni Judicio vel Officio Rni majoris Minorisve Subsellij cum quibuscunq Pmis et Occasione quaevis Inventariae tam ex adoratu qm reatu vertenq et agitanq idq ad Triennium Interim hac sua pli Rne pmissa firmanq.

Jan Koskowski m.p.

Suscepta Maatio ex pli Comparitione Gnosi Antonij Gutkowski suo et Gnosi Josephi Gutkowski Fratris sui Germani Nomine Inet Contra Gnos Jacobum et Laurentium Nadratowskie olim Gnosi Joannis Nadratowski Filios Fratres Inter se Germanos ~~[illegible]~~ tum Illustrem admodum Rndm Mathaeum Praepositum Zgliczynen Patruum atq Gnam Adamum Filiastrum olim Mathiae Filium Gutkowskie ratione per Ipsos et quidem Gnos Nadratowskie Scripti manualis per olim Gnum Bartholomaeum Gutkowski Maatq ac alien avum In rem olim Gnosi ~~[illegible]~~ Joannis ~~[illegible]~~ Nadratowski Dati Agros In Bonis Gutkowo Witte In Summa Centum Florenorum Polonicalium per Eumq Gnum Bartholomaeum Gutkowski Praefato Gno Joanni Nadratowski modo Obligatorio Dimittentis Combusti onis, Jam autem per Illustrem adm Rndm Mathaeum Praepositum Zgliczynen et Gnum Adamum Gutkowskie Praefatos

agrorum

agrorum per Praelibatum Gnum Joannem Nadratowski
olim Gnoi Simoni Gutkowski Ipsius Parenti et Avo
dimissorum et per Eosdem ~~Gnos~~ Illustrem adm Rndm et
Gnum Gutkowskie ad praesens Possessorem ~~A~~ in Possessio
nem sui Maam ac alias nolle dimissionis Quare
Maam de vindicatione praefatorum agrorum ~~ut~~ Item
atque Item quam solennissime Maatur.

Antoni Gutkowski rt.

Gnosus Thomas Kruszewski suo et Gnosae Hedvigis
Trzebinska Contis suae Nomine Maatus est Idque in Eo:
Quia Maam licet si Maationem Coram actis praesentibus
Plonsko Sabbatho post Dnam Purificationis Gloriosissimae
Virginis Mariae scilicet Die Quinta Mensis Februarij
anno praesenti de Insubsistentia Transactionum Resignat
super Sortem in Bonis Pęsy in Pltu Plocen et Di
stricto Rawiczien Consistentis ex Ignorantia Legum
Magis ex Consilio Malo Intulerit Tamen Quam
primum Consilium a Gnaris Legum usus est ac
plenimode ~~est~~ Informatur Illico et adstatim
a Maatione Eadem tum Dnum pro Judicijs praesen
tatione praemissorum ex Parte sui Contra praefat
Gnum Kurowska et Grzybowski edit recedit
De praemissis Item atque Item quam solennissime
Maatur ~~A~~ per Gnam Elisabethem de Pęskie Kuro=
wska in Personam Gnosi Fabiani Grzybowski Camerarij
Trnis Zawiszien factam

Tomasz Kruszewski rt.

Judm Trrd Plocen in Raciąż ad Oblaonem Thomae Grabowski Witulski Prorogaonem infrascriptam reproducenę ad Actiam, atq. Pcenę ingrossanę, suscepit in Tenore sequenę Offm Camele Trrc Plocen infrascriptam quoniam pro Fra Zela ut Dni Judica Zylem Ao cumnę 1785to Condescensionem in Bonis Przeradz parva inr Gg. Witulskie Conjges ac alios. ab una et Gg. Rzeszotarskie Nadratowskie Swięcickie Kłosińskie Plc ab altera mente Decri Trris Plocen per se determinata Nive Terram tegenę, eo temporis aspe dire nequit igitur Tmum Ejusq. Condnis ad Dien. Jmam Mensę Junij Ao currenę Jmminę. cum Omni Rigore et Vigore Decri differt limitat prorogatq. Datt in Gierzyno 12 bta Mensę Martij Ao Dni 1785to Petrus Rudowski CT Plocen manu propria nt ac pus quiq. Pinsertae Prorogaonis Conscriptionem in Actiq. Pcenę ingrossationem. Orle Ejusq. Jte Offerens Gvia Judicij sui Quietaone Senem ad se recepit.

~~Piotr Witulski~~
Tomasz Grabowski

Vid.

Actum in Raciąż in Trris Communibus Tribus Plocen Districtuum Raciąż ziens simul et Plonsanę una cum Continuaone Anterior Causar Fra Sexta ntefta Allenia Sacri Pentecostes pea ~~[illegible]~~ Die 20ma Mensę Maij Ao Dni 1783 Celebratis 20

Videatur hoc loco. ~~edita~~ Relaio extradita Citaonis ex Plc Gg. Joannis Susceptantis Trris Plocen et Simonis Fratrum ~~[illegible]~~ qa inter Sagermanor Kocięckich Sortium in Bonis Kotlewo Fili Haeredum. conjmm. Jutkowskie ac Subditos Sortium ~~[illegible]~~ suprascriptor Bs Kotlewo Jtiq. Haeredes per Mlem Rni Glem Pervidum. Leonem. Mniecielski Die de Oppido Raciąż Authum et Jurato. ~~[illegible]~~ pro extat. Copia in Productis.

Gg Albertus Boianowski. in et conę Gg Dominicum Sięmiętkowski Patruum. atq. Michaelem. et Apoloniam.

Sięmiętkowo

u minorennes.

Sięmiętkowskie Filiastrum et Filiastram, idq. De
vindicatione Summae primae quae Centum viginti
Ilg. Pol. per Ord. G. Theodorum Sięmiętkowski a
G. Ludovico Gutkowski ad Compactum verbale
contractae Deriv. q. Judicij Pcenae hic in Raciąż Die
19na Mensis Aprilis Ao 1778vo. Inter Eunae G. Ludovi
cum Gutkowski ab Una et Se Maanae ac alios
Pte ab altera prolatae adjudicatae et per Se Maanae
Testamentum Quietatione hic in Raciąż in Judicijs Pcenae
per Eunae G. Gutkowski in rem sui Maanae re
26. Mensis Maij 1779no Ao recognita. per solutae
alterius quoq. Centum Tyng. in Bonis. Sławęcino
seu potius. Porte. Eorum. GG. Sięmiętkowskich hae
redit. per Eunae Ord. ~~Mann~~ G. Theodorum Sięmiętkow
ski in rem GG. Josephi et Alberti Mazowieckich
modo simplicis debiti inscriptae. et per Se similiter
exaluta: et per. Eosdem GG. Sięmiętkowskie: Pa
trium, et Filiastros. Minorennes. Sibi ad refun
dendum. debitae. et ad hucusq. non pacificatae
Iterum atq. Iterum maat.

Wojciech Boianowski

Mfici Franciscus Dobrski Pincernicae Kosanensis suo
et Mficae Marianae de Kuebershie Primi olim Mfici
Feliciani Karnkowski Castellanicae Visogrodiensis Secundi
ad praesens voti ~~[illegible]~~ suae ~~[illegible]~~ tum Felix Dembski suo
et Mae Helisabethis Itiae de Kuebershie Atq. Igna
tius Niedroski suo et Mae Victoriae Similiter de Kue
bershie primi olim Mfici Bartholomaei Koskowski
Burgrabij Crem Plocen. Secundi ad praesens voti suae
Centum ~~[illegible]~~ pro Quibus Pacem Cavent et se
Inscribunt Nominibus Sani plter Averunt Quia
Ipsi Mcis Mathiam Mazowiecki Camerarium
Trem Plocen. et Adamum Trzcinski In suos veros
Ltmes ac Speciales Plenipotentes Eligunt Constit
tuunt Inscribunt ac Solenniter ordinant Dantes
et Concedentes

et Concedentes Eisq Plenipotentibus Suis Plena
riam Facultatem et omnimodam absolutamque
Potestatem Successionem post olim Quam Josephum
Bagnieuski Vice Palatinicæ Culmen ~~[illegible]~~ sterilitter
Decessum In Bonis mobilibus ac Immobilibus Sum
mis Clenodijs Inventarijs rebusq Mobilibus ac
omni Suppelectili Domestica Derelictam In se
Recognoscen ac alteri Contes Devolutam a Quo
interent Vindicandi Summas Levandi de Levato
Nomine Recognoscen ac alteri Contum Quietandi
et Earum In Bonis Recognoscen Locandi Compla
nationes ac Quascis Transactiones pro Opportunitate
Negotij ~~[illegible]~~ Ineundi Compromissa Inscri
bendi Intromissiones In Bona Offerendi Proces
sum In Judicio Quovis Majoris Minorisve
Subsellij etiam In Regno Borussiæ ~~[illegible]~~ sive
ubi Interent Instituendi Instituto ad finalem
Juris gradum Deducendi Decreta Suscipiendi
a Gravaminosis Motionem Interponendi Compa
ritiones Inscribendi Condemnationes Obtinendi
obtentæ Locum in Judicio Quovis arcendi
Executiones urgendi Maiores Nomine Recognoscen
perficiendi Juramenta attentandi Relationes
ad Cassanæ approbanæ Rigores Decretorum
Extendendi alios Plenitos In Locum Sui Substi
tuendi Ceteraq munia veros Ltmes ac Specialer
Plenitos Concernen Debito Legis Tractu ac ordine
peragendi et Exequendi Promittentes et
alteri Contes Inscribentes Jidem Rentes Id
omne quid quid Per Predictos Plenitos Junctim

sive

sive Divisione actum gestum Constitutumve
fuerit Pro ratho grato firmo ac valido
Suscepturos et In nihilo Contradicturos
fore Idq sub Damnis Trribus Pro Quibus
uliq respondebunt suis Cum Posteris.
Franciscus Dobrski
Felix Dobrski
Ignacy Niedroski rt.

G. Mathias Karwowski ~~adversus~~ suo et G. Fran
ciscae Chyczewska Contis suae Mre. in eadem G. Albor
tum Chyczewski, maatus est idq in eo. quia Jus G.
Chyczewski occupata totali Substantia Matronimica,
aequaliter erga absenc. sui Maanc Contem respicienti.
nihil ac Eaq Substantia. Sibi Maanc ac absenc
Conti tribuere valt. neq Provisionem. a Fatis Paren
tum Sibi Maanc ac absenc. Conti proveniens pensi
tare Studet ideo de Vindicatione Ejusq substantiae
aequaliter. Sui Maanc absenc Contem erga eunc G.
Chyczewski. concernenc. unae Provisionibus. retentis Decernenq
Ediviscione Ejusq Substantiae. Iterum atq iterum.
maat Salvis de Jure salvanc.
Maciey Karwowski rt.

Gnus Fabianus Grzybowski Camerarius Trris Zawichrsen
~~Sue~~ suo et Gae Constantiae Kuebersha Primi olim
Gri Theodori Puszczki Secundi ad praesens voti Contis
Jure pro Qua Pacem Cavet et se Inscribit Nomine Sanus
Rist Quia Ipse Gnus Mathiam Mazowiecki
Camerarium Trrem Plocen et Adamum Trzcinski
In suos et alien Contis vero Lmor ac Speciales
Plentes Eligit Constituit Inscribit ac Solemniter
ordinat Dans et Concedens Eisq Plenipotentibus
Plenariam facultatem et omnimodam absolutamq

Potestatem

Potestatem Successionem post olim Nunc Josephum
Bagnieuski vice Palatinicae Culmensem Steriliter De
cessum In Bonis mobilibus ac Immobilibus Sum
mis Clenodijs Inventarijs rebusq mobilibus ac
omni Suppellectili Domestica Derelictam In se
Recognoscendum ac alias Contentam Devolutam a Quo Inter
cetera vindicandi Summas Levandi de Levat Nomi
ne Recognoscendi ac alias Contio Quietandi et Easq
In Bonis Recognoscendi Locandi Complanationes ac
Quasvis Transactiones pro Opportunitate Negotij
Ineundi Compromissa Inscribendi Intromissiones
In Bona offerendi Processum In Judicio Quovis
Rni Majoris minoris ve Subsellij etiam In
Judicio Bonorum Sive ubi interesset Instituendi
Institutum ad finalem Juris gradum Deducendi
Decreta Suscipiendi a Gravaminoris motionem
Interponendi Comparitiones Inscribendi Condemna
tiones obtinendi obtinenda Locum In Judicio Quovis
arcendi Executiones urgendi Maenes Nomine
Recognoscendi ac alias Contio Perficiendi Juramenta
attentandi Relaenes ad Cassamus approbandi Rigores
Decretorum Extendendi alias Plenitudines In locum Sup
Substituendi Literaq Munia vero Ltmes ac Spe=
ciales Plenitudines Concernendi Debito Legis Tractu ac
ordine peragendi et Exequendi Promittens se
et alias Contentum Inscribens Jus Rnis Idemne quid
quid per Praedicti Plenitudines Junctim sive Divisim
actum Gestum Constitutumve fuerit Pro ratho
grato firmo ac Valido Suscepturum et In
nihilo

et In nihilo Contradictum fere Idq sub Damni
Tribus Pro Quibus ulq respondebit Suis Cum
Posteris. Fabian Grybowski [illegible]

Suscepta Maatio ex pili Comparitione Gni Francisci
Margrabski Inet Contra Illustrem adm Reverendum
Bernardum Rudnicki ~~ratione per Ipsum~~ Praepositum Gradza
noviensem ratione per Ipsum Quoltae // Quinque aureos
Hungaricat ad scriptum manuale Die vigesima tertia
mensis octobris Anno Elapso 1784to ~~[illegible]~~ Debitae venien
nolle persolutionis de Cujus Itaq Quoltae Una Cum Pro
visione Procuratoris vindicatione facta quae Dabitur in Forma
Latier. // Duos aureos hungaricat ex Summa Majori

Franciszek Margrabski mpria

Suscepta Maatio ex pili Comparitione Gnosi Martini
Sigmuntkowski suo et Gnos Mariannae suae tum Cune
gundis Gnosi Adami Machczynski atq Theresiae Gnosi
Andreae Murawski Contum Cywinskich ac Eorumdem Mari
tor Nomine Inet Contra Gnos Adalbertum et Apolonian
Primiorum Gnosi ~~Adami~~ Pauli Chyczewski ~~Contum~~ ~~Cywinskie~~ Secundi
ad praesens voti Gnosi Stanislaj Karwowski Contem
Fratrem et Sororem Inter se Germanos Cywinskie nec
non Adamum Chyczewski Eiusq Gnosae Karwowska
Filium in Primo Matrimonij Thero Progenitum Ratione
per Ipsos Substantiae mobilis ac Immobilis Summas
Parat ~~[illegible]~~ Inventarios omnisq Suppellectilis Do
mesticae Mortis ob Gnos Stanislaj Jacobi atq
Mathiae Cywinskich Fratrum Inter se Germanos Sterilitter
De hac Luce decessos Maatis Contis ac alias Patruos
Derelictos In Suj Maatis Contem ac alias Erga Ipsos

Devolut

Devolutae occupationis, Suique Maiestatis Conti ac alias nihil velle Tributionis. De Quae Itaque omnium vindicatione facta quae Dabitur in forma Latior.

Marcin Sigmuntowski rt.

Generosus Hyacinthus Przedpełski Camerarius Terrae Plocensis Sanus pleno Rectoris Quia Ipse Generosum Stanislaum Turowski Susceptantem Cred. Plocen. In suum vero Ltrum ac Specialem Plenitudinem Eligit Constituit Inscribit ac Solum nobis ordinat Dans et Concedens Eiusdem Plenti suo Plenariam facultatem et omnimodam absolutamque Potestatem Summas quascis ac marcas Decretis Quibuscis ~~[illegible]~~ sibi Rentis adjudicatae Levandi de Levatae nunc Rentis Quietandi In Camera Con exolutionis Rigores Decretorum Extendendi Condemnationes obtinendi obtinendi Locum In Judicio Quovis arcendi caeteraque munia verum Ltrum ac specialem Plenitudinem Concernendi Debito Legis Tractatu ac ordine peragendi et Exequendi Promittens se et Inscribens Jeo Rem Idemque quod quid per Praedictum Plenitudinem actum gestum Constitutumve fuerit pro rathogratifirmo ac valido susceptum et In nihilo Contradictum fore Jdque sub Damnis Terribus quibusuliz respondebit Suum Cum Posteris

Przedpełski C. Plocensis

Suscepta Maiestati ex pili Comparitione Generosi Gregorij Rozinski et Barbarae Chorzewska Primi olim Generosi Alberti Myszynski Secundi ad praesens voti Juicem Conjugum et quae Contis In assistentia Mariti suo et Generosi Alberti Myszynski Filij et Privigni sui In Primo Matrimonij Thoro progeniti Nomine Juet Contra Generosos Bartholomaeum et Ludovicum Chorzewskio Fratres Inter se Germanos

Germanos ratione per Ipsos Summae Duentorum Tyn
actis Cred. Plocen. Sabbatho Ipso die Festi De
collationis Sancti Joannis Baptistae A. 1761mo
anno per olim Gnam Cunegundim Chorzewska
olim Gri Casimiri Chorzewski Relictam Contentam
Viduam suo et Ipsorum atque olim Gri Stanislai
Chorzewski sterilitter Decessi Filiorum suorum olim
Gro Alberti Myszynski Maam Centis Marito alterum vero
Filij Parenti modo Simplici Debiti In Bonis
Chorzewo Inscriptae tum Seorsione Quotae Quatuor
aureorum Hungaricarum per Solummet Gnam Ludovicum
Chorzewski Sibi Maam Centi Debitae nolle perso
lutionis De Quarum Summarum una Cum Provisione
proveniente vindicatione facta quae Dabitur
Inferma Latior.

Grzegorz Resinski rd.

Barbara z Chorzewskich Resinska rd.

Suscepta Maalis ex pro Comparitione Generae
Antoninae Grabianka olim Generi Simonis
Korzybski Relictae Centis Viduae Inst Contra
Gnos Antonium Rudowski et Cunegundim
Strachocha Invicem Conjuges ratione per Ipsos
Summae Triginta aureorum hungaricarum ad Com
pactum verbale per se Maam Ips mutuo
Datae nolle persolutionis nec Provisionis
velle penitaenis De cujus Itaque Summae
Cum Provisione vindicatione facta quae Dabitur
Inferma Latior

Antonina Korzybska rd

Illustris adm Rndus Josephus Czachorowski Praepositus Kraykoviensis anteactus Jnct Centra Mcos Ignatium Sempławski venatoriae Dobrinensem anteactum Et Joannem Bromirski vexillifer Pltus Plocen Modernum Bonor Drozdowo Ecclesiastica Haeredes Maatus est Idq Jn Eo: Quia Jice licet sinotum habuerint Quod Circa ~~Rem~~ argenterea Inventaria omnemq Suppellectilem tam Ecclesiasticam quam Plebanalem Domesticam Prilis adm Rndus Ignatius Matkowski Decanus Rawsiensis Praepositus Drobinen ex vi Muneris Sui ac Dispositionis Consistorij Plocen ~~[illegible]~~ stante Sui Maatis Protune Possessione ac Curam super Ecclesiam Drozdoviensem ad Ecclesiam Kraykovien affiliatam Receperit Illustriq adm Rndo Adamo Sikorski moderno Ecclesiae Kraykovien Commendario Tribuerit Tamen Trnd suo pro Trnd Cendmi Jn Bonis Drozdowo agitat respectu ~~respectu~~ Extradictionis suprascriptae argenteriae ac Inventariae apud se Maatis non existens ac aliud cui [illegible] convenientes Per [illegible] in Litis Expensas Inducunt ac Indebite vexant. Praeterea ~~[illegible]~~ solummet Maatis Sempławski Trnd ~~[illegible]~~ Pro Judicijs Pdcti Edit tum Maatonibus suis se Maatis Circumscripsit Irrealia obiecit Quare de Irrogandae super Ipsis Succubitis Renis Jtem alq Jtem quam solennissime Maatur. Salvis de Jure Salvandis ad Ecclesiam Drozdovien Pertinen

X: Josef Czachorowski mpp

Suscepta Maatis ex Pli Comparitione Gnosi Petri Dobrski Sortis Dictae Swierczenszczyzna et aliae Jn Bonis Dobrski sit Haeredis Centra Mficum Martinum Wolfanga Jn Zawidza Zerawski Dapifer Pltus Plocen

Plur Plocen Sortium Distinctar In Eisq Bonis
haeredem et Possessorem Dominum tum Honestum
Stanislaum Ryzenski Ovillatorem Praedictar
Sortium ab aliquot annis Tenutarium Possessorem
ratione per Eosq et quidem per Honestum Ovilla
torem In Fundo Maam haeredit a Plurimis
annis Sterilescente non nisi pro Commodo
alicujus Passuj Intra Villam et faciliori
aditu et Exitu ex area Maam per se Maam
Relicto Imprimis Stante Vita olim Illustrissimi
ac Rndmi Michaelis Zerawski Suffraganej
Plocen extruere Inhoationis, sed tandem se
Maam Circa Proprietatem fundi sui sese
Opponente et ulteriorem Praemissi Braxatorij
Extructionis Inhoatae Continuationem firmiter
Denegante arbor ad edificamq hocce Braxa
torium Comparat in Suum fundum Transper
tationis, et Itiq Illius Braxatorij extructionis
ac post vero In Suprascripto Maam fundo
officinae ferrariae absq se Maam Id Pro=
hibere non valente vi et propria Autho
ritate reaedificationis, per Quod hocque
fundum sive aream recte cum Usitata
Maam area ad rivulum Ita ut arece vi
cinor sese protendentem Sibi usurpare
praesumptionis, Insuper Valli Lapidej
Metam Areas Maam ab una et Ipsius
ab altera "Parte" Distinguen Similiter Maam Inscio
penes Braxatorium Disrumptionis per Maam
vero

vero Dapiferum Id Peragere Honesto Ry
zynski non prohibitionis, Imo hoc omnium
ac si de Consensu Eiusdem Mfici Dapiferi ut
supponitur tolies Scriptum Honestum Ryzenski
efficere Curationis ac aliorum Injuriarum facta
quae Dabitur in forma Latior.

Piotr Dobrski rd

Suscepta Maiestatis ex pili Comparitione Gnesi
Petri Dobrski Sortium Bo Dobrski haeredis
Inet Contra Successores olim Mfici Antonij
Swierczynski Venatoris Laticoviensis ratione
per Ipsos Documentorum ad Sortes Bonorum Dobrski
per se Maiestatis ab olim Praedicto Meo Swier
czynski Jure haeredis acquisitorum se se Regu
lariter non Restitutionis de Quorum Itaque Documentorum
vindicatione facta quae Dabitur in forma La
tior. Piotr Dobrski rd.

Suscepta Maiestatis ex pili Comparitione Gnesi Joannis
Tarski Nomine et ex Speciali Commisso
Mfici ~~Lebkowski~~ Ludovici Lebkowski Exer
citus Nationalis vexilliferi Idque de melio
ratione Decreti Judicij Sui In anno Elapso
1783 In Plonsko Inter Suae Maiestatis Princi
palem Hatum Mum Josephum Ulyszewski ab una et Mum Stanislaum Wo
lowski Thesaurarium Racionensem Parte ab
altera Lati Condescensionem ad Bona Rysz

tuoq

Rybitwy Designanq nullo modo ex rationibus
suo Loco Subsistere valeq facta quae
Dabitur in forma Latior.

Jan Tarski 2d.

Actum In Raciąż in Trinis Communibus
Terris Plocensibus Districtum Racią
siensis Simul et Plonensis una cum
Continuatione anterior Causae Feria
Quarta post Trinitatis Sanctissimae et In
dividuae Trinitatis proxima Subiect
Die vigesima Quinta Mensis Maij
anno Dni 1785 Celebratis

Videatur hoc loco Relatio extradita Citationis ex
parte Gri Margrabski Contra Gnum Turski pro
Judicijs Crae Plocen Servitae per MRGP Leonem
Miecielski authem et Jurat ad Bona Lwowie
berzyno exportat put Copia extat In Productis.

Videatur hoc loco relatio extradita Citationis ex Parte
Gri Margrabski Contra Illustrem Adm Rndm Rudnicki
pro Judicijs Crae Plocen Servitae ad Bona Gradzanowo
per MRGP Leonem Miecielski exportat put
Copia extat In Productis

Suscepta Maiori ex pili Comparitione Generosi Joanni
et Stanislai Strzeszewskich Fratrum Inter se Pa
trucelium Inct Contra Gnos Catharinam de Strze
szewskie Primi et Gri Thomae Rybicki Secundi
expost voti Ohim Laurentij Zylenicki Relictam
Contem Viduam Matrem Gnum Joannem Casimirum
Zylenickie Filios in Secundo Thoro Progenitos Nec
non Blasium et Catharinam Korzybskie Fratrem
et Sororem

et Sororem Inter se Germanos Gnosi Urbani
Korzybski Filiam et Filiam ex olim Gsa Eva
Strzeszewska Progenitos atq Eumqmet Gnum
Urbanum Korzybski ratione per Spm Sortium
per olim Gnum Mathaeum Strzeszewski
olim Gnis Carolo et Josepho Strzeszewskim
Maam Parentibus Jure haeredit Resignatos In Bo
nis Strzeszewo Kieliszki sit nonnullo In
Possessionem ob Gfat Maam Parentibus Dimissas
nolle Dimissionis quinimo Usus fructus ex
Eisq Perceptionis Praeterea agros Maam Propriis
Ad agros Suj ademptionis metas Diarationes
Lapidum ex agris Suj in agros Maam Inje
ctionis, Sepimenti In Fundo Maam Extructionis
Damnos Plurimos In Frumentis Pratis Maam
proprijs Inventarijs Suis Illationis, Circaq
Damna Maam se se Opponens Laesionis Dispa
rationis honoris Denigrationis, Quare Maam
ratione Dimissos Subsequenda agros Seu Sor
tium Exdivisione ac Irrogamq Super Ipsi
penis Itaq atq Jtem quam Solennissime
Maaktur.. Jan Strzeszewski mpp.
Stanislaus Strzeszewski

Suscepta Maatis ex pili Comparitione Gnosi Adami
Siebierski suo et Infidelis Peyser Arendatoris
Suj Nomine Inet Contra Gnos Josephum Zabo
wski et Annam Gosiewska Juvicem Conjges Dnes
tum Lsum albertum seu alterius nominis
Famulum aggressos tum Pantonium Radwanski
et Franciscam Karwowska Juvicem Conjges Dnes

tum Gnos Josephum Parentem Mathiam et
Theresiam Filium et Filiam Subditos necnon
Gnum Albertum Karwowski ~~et~~ Dnum alt
Gnum Ignatium Subditum. Ratione per Ipsos
et quidem Gnos Zabowskie Conjuges cum Famulo
Maam Arbores ex Borra ad Bona Ogonowo
per tienę per villam Zabowo Rechey vice
publicae obsessionis Itaque Maam aggra
vationis Equos cum Signis Par Duo Inter
ceptionis et vix restitutionis, Jam autem
per Gnos Josephum Parentem Mathiam et The
resiam Filiam et Filiam necnon Ignatium
saepe saepius Braxatorij Maam Proprij
superaggressionis super aggrediendo vio
lentiam per multam peractionis Signorum ac
aliam rem Interceptionis ~~[illegible]~~ ~~[illegible]~~ abactionis fa
~~[illegible]~~ Inventariam ~~[illegible]~~ fa
meq ac Laboribus Eorum maceratione per
Gnos veros Radwanskie et Karwowski Pre
fatos Subditos In Rigore nondum tentionis
nec Satisfactionis de Eisq Peractionis De
Irroganae Itaq super ~~Ei~~ Eisq Omnibus
Distinctis poenis facta quae Dabitur
In forma Latior. A Praefati arendatoris Oppressionis
Adam Silberstein

Videatur hoc tuo Relatio extradito Citationis ex parte Gni Drozdowski
contra meum Wessel pro Judicij Cred Plocz per MRSP adalbertum
tum hoc praesentis ad Bona Szczepkowo expertam quod Co
pia extat In Productis.

Videatur

Actum in Racią z in Terris Communibus Terrae Plocensibus Districtuum Racią ciensis simul et Plonciensis Feria Sexta ~~post~~ Intra octavas Festi Sacratissimi Corporis Christi Dni scilicet die vigesima Septima mensis maj anno ~~Dni~~ Ejusdem N 785 to Celebratis

Videatur Hoc loco Relao extradit Citacionis ex parte Jn Drozdowski Contra Mcum Wessel pro Judicijs Pcz ad Bona Szczepkowo per MRSP ad albertum Kaczmarek de Remany Janowiczka Recognit Pcz Copia extat In Productis

~~MRSP~~ Videatur hoc loco Relao extradit Citacionis ex Parte Mci Lebkowski act Contra Mcum Wołowski pro Judicijs Pcz Serwiczy ad Bona Lutomirzyno per MRSP Paulum Kupecki exportat pcz Copia Extat In Productis

Videatur hoc loco relao extradit Citacionis ex Parte Gri Zakrzewski Contra Testes pro Trnu Condnis in Racią agitandi Serviens per MRSP Paulum Kupecki ad Oppidum Racią exportat pcz Copia Extat In Productis

Gnesa Francisca de Korzybskie Gnesi Valentini Korzybski Consors Jdq Jn assistentia Gnesi Mathej Mazewski Sororini suj agens Jnet Contra Praefatum Gnum Valentinum Korzybski Lesivum Maritum suum atq Urbanum Korzybski Mata est Jdq in Eo: Quia Jre Maam Maritus Licet si scriverit Quod Super Sortibus In Bonis Korzybie Major sit Jus advitalitium ~~ab~~ tum Summae Maam se se Extendunt Tamen

Tamen cum Praefato Gro Urbano Kurzybski
Contractum Resignatorium Intuitu praemissae Sortium
cum Summo praejudicio Maan Inverit. Per
Idq se Maan in Senili aetate Damnificare
Curat Quare Maans ff Succurrendo quoad ius Iuriam
Suam In Sortibus praemissis se se extendere Item
atq Item quae solennissime Maatur. Salvis
de Jure Salvandis ff à Prima de Praemisso
Contractu Notitia

Franciszka Kurzybska r8
Mateusz Mazewski r8.

Suscepta Maatio ex parte Comparitione Generi Ca
roli Madauski suae et Generae Francisce Sielicka
Contra Suae Nomine Inet Contra Gum Mathiam
Madauski ratione per Ipsum In Una Villa
Kowale secum Maan Commanendo Sepimenti
In Fundo Maan Proprio extructionis Circaq
~~Denegationem Eiusq~~ Praemissam Injuriam Maan
se se Opponendis Concutere attentationis Per
Idq ac Sui Officiosam visionem factam Fundi
Maan Proprij Appropriare Conationis
Praeterea Damnum In Tumentis et Pratis
~~Prop~~ Maan Proprijs Inventarijs Suis
Illationis ~~praetera~~ Insuper tam suj Maan
ac aliq Contra Laesionis Diffamationis ac
famulae Suae Laedere Maan Contra Demanda
tionis ~~ac aliis~~ agros multis In locis Maan
tendit ad agros Suj ademptionis ~~Lapidis~~
metas

metas Disarationi ac aliis Injuriis
facta quae Dabitur in forma Latior.

Karol Madowski etc.

MRSP Joannes Stofiak de Lempino authus
et Juratus Palam fuit Quia Ipse habitis Secum
Nobis Stephano Rudzinski et Valentino Hostkowski
In Majus Testimonium sibi assumptis ex Regni
solitione Officiosa Gnosi Joannis Kociecki Susceptantis
Terris Plocensis fuit Die Secunda mensis octobris
anno Elapso 1784 to In Bonis Kietbowo Illustrissimi
Condescendendo metam agros Requirendo ab agris
Gnosi Josephi ~~Cyrinski~~ Chyczewski Distinguendo
per Stadium per Eumque Gnum Chyczewski
Coarati vidit et Debite Conspexit de Quo Pen
Illustrissimis fecit relationem.

Actum In Raciąz In Terris Commu
nibus Terribus Plocensibus Districtuum
Raciąsiensis Simul et Plonsensis Sabba
tho Intra Octavas Festi Sacratissi
mi Corporis Christi Dni scilicet
Die vigesima octava mensis Maji
anno Ejusdem 1785 to Celebratis

Videatur hoc Loco ~~Copia~~ Relatio extradit Colleni
ex parte Gni Lubinski Contra Gnum Mączewski pro
Judicijs Terrae Plocensis per MRSP ad albertum Ignacium
de Kossobudy actum ad Bona Dramino Exper
tat prout Copia extat pro Producta.

Suscepta Maatio ex pili Comparitione Gnosi
Ludovici Cywinski suo et Gnae Evae Mlicka
suae tum Martianae Gnosi Adami Kerzybski
atq agnethis Gnosi Hyacinthi Smardzewski Centum
~~Centum~~ Karwowskich ~~Centum~~ Nomine Jdq
de vindicatione Dotis Restanq de Bonis Paternis
et ~~[illegible]~~ maternis alieq ~~[illegible]~~ Centum et Gnae
Kerzybska et Smardzewska Respiciens facta
quae Dabitur in forma Latior.

Ludwik Cywinski rd.

Suscepta Maatio ex pili Comparitione Gnosi Joannis
Zglenicki suo et Gnae Catharinae de Strzeszewskie
Primi olim Gnosi Thomae Rybicki Secundi expert
voti olim Gnosi Laurentij Zglenicki Relictae Centis
viduae matris atq Casimiri Zglenicki Fratris suae
Nomine Jnet Contra Gnos Joannem et Stanislaum
Strzeszewskie Fratres Inter se Patruales ratione
per Ipsos agros In Bonis Strzeszewo Kulisski sit
Maatio ac alieno haeredito ad agros Suj ademptionis
et In Possessionem suam tam per Ipsos quam
etiam Ipsos antecessores apprehensionis, Metas
Diarationis Sepimentorum tam in agris Quam Ortis
ac etiam arejs Maatio ac alieno Proprijs Extructionis
aedificiorum In arejs reaedificationis, Praeterea
Inventarijs Suis In Frumentis et Pratis Maatio
et alieq Proprijs Damnorum Illationis, Inventa
riorum ac volatilium Canibus suis Concitationis
Insuper suj Maatio ac alieq ubiq Locorum ac Coram
varijs Personis laesionis honoris Corptionis
Improbalium Objectionis ac aliorum Injuriarum facta
quae Dabitur in forma Latior.

Jan Zglenicki rd.

Suscepta Maiestati ex pili Comparitione Generi
Stephani Brudzienski Inter Contra Gnes Marian
nam de Sobolewskie olim Generi Cyw Mathiae
Sulinski Relictam Contem Viduam Matrem Tum
Josephum et Simonem Cywinskie Filios in Primo
Matrimonij Thoro progenitos Necnon Marian
nam Korzybska olim Gni Alberti Brudzienski
Relictam Contem Viduam Matrem atq Paulum et
Themam Brudzienskie Filios Ratione per Ipsos
et quidem Gnes Sulinska et Cywinskie Domum ac
fundi Maiestatis Propriae aliquoties Superinvasio
nis Superinvadendo Violentiae permultae Peractionis
Suj Maiestatis Opprimere ac Concutere attentationi
~~per~~ Laesionis Diffamationis per Solummet Gnum
Josephum Cywinski In Duellum Lege Publica vetitum
provocationis Suj Maiestatis Oppressionis Pro Cri
nibus Arreptionis ~~jam~~ per Matrem vero Praemissae
non vituperationis Quinimo Comminationis variae
propallationis, Jam vero per Gnes Brudzienskie
Damnum Plurimum Inventarijs Suis In Frumentis
et Pratis Maiestatis Proprijs Illationis, Sepimentis
Disjectionis et Combustionis, Famulos Maiestatis
Inservientes Fomentationis et abalienationis ac Ser
vitijs Causa Extensionis, Insuper Pupillae Maiestatis
Canibus Suis Concitationis exinde per
Omnes metae Legis Transgressionis Poenasq
In se Tractationis ac aliae Injuriae facta quae
Dabitur in forma Latior.

Stefan Brudzinski

Suscepta Maatio ex pili Comparitione Gnosi Joan
nis Kocięcki Suscepdantis Trris Plocen suo et Gri
Simonis Kocięcki Fratris Sui Germani Nomine tum Gnosi
adami Krasniewski Pauli et Casimiri Macherynskich
Sortium In Bonis Kotlewo sita haeredum Contra Mcos
Paulum Sutkowski Dapifer Lukovien et Bogu=
milam de Zlobicki Jnvicem Conjugis Parentes tum
Valentinum Petrum atq Gregorium Filios Sutko
wskie ratione per Ipsos Hereditatem suam
Maam et alias Fratris In Bonis Kotlewo ex
Capite Nlium Kotlewskich antenatorum Dictorum
Bonorum Kotlewo suis Maam et alias mente Do
cumentorum Serviens nullaq Querimonia Quaestionatum
et Pacifica Possessione ~~et Pacifica Possessione~~
firmat nullo habito Jure ad Praedicta Sortes
Kotlewizna amplificando Sortem Suam In Bonis
Kotlewo habitam nescitur Quo Jure possessam
et Praecipue Regulas Certas Trnis suo pro Judicijs
Praeq In Plonsko Celebrame Respectu ademptionis
fundorum Comportationisq Documentorum Concitate
Praesumptionis ~~haeredum suorum Maam In Du~~ In
Processuq suorum Maam Indebite Involutionis
de Irrogamus Itaq super Ipsa ratione Indebitae
vexae Poenis facta quae Dabitur Inferma
Latior.

Jan Kocięcki mp
adam Krasniewski et Paweł Macherynski

Gnosus Thomas Zlobicki Maatur est Idq In Eo:
Quia Jus Maam ~~Commentum~~ Submissioni Certae
Die Octava Maij Anno Praeq Inter se Maam
ab una et Gnum Fabianum Grzybowski Camera
rium Trnem Lauskrzen Parte ab altera Initae
et Confectae

et Confecte actisq. praesentibus die Decima octava
mense et anno praesentibus oblatuatae In Trnd Lic
Iuridem Satisfacere Paratus est Eamque In toto manutendo
Ideo de Diligentia Iuris Praemissis Maatur.
T Stubichi

Videatur hoc loco Relao extradit Citacionis ex parte
Gnor Kurzybskich ad Contra Mcos Chamskie pro
Judicijs Cred Plocen per MRSP Mathiam Polak
ad Bona Zupadtq Exout Copia extat In Productis

Videatur hoc loco Relao extradit Citacionis ex parte
Gnor Grabiow Contra Gnum Chyczewski Cit pro Judicijs
Cred Plocen Servien per MRSP Mathiam ~~Chamskie~~
Polak ad Bona Kraszewo die hodierna Expertat
~~ut~~ prout Copia extat In Productis

~~Ad~~ Videatur hoc loco relao extradit Citacionis
ex parte Gni Rudzinski Contra Mcos Chamskie
pro Judicijs Cred Plocen Servien per MRSP
Mathiam Polak ad Bona Zupadtq expertat prout Copia extat
In Productis

Videatur hoc loco relao extradit Citacionis ex
parte Gnae Kurzybska Contra Gnis Rudzinskie pro
Judicijs Cred Plocen Servien per MRSP Mathiam
Polak ad Bona Niemczewo expertat prout
Copia extat In productis

Videatur hoc loco relao extradit Citacionis ex parte
Gnor Charzynskich et Kwarcborska Contra Gnum
Ciecierski pro Judicijs Cred Plocen Servien per MRSP
Joannem Stofiak ad Bona Lempinko die hodier
na expertat prout Copia extat In Productis

Videatur hoc loco relatio extradit Citationis ex parte Gnosi Grabina actu Contra Gnos Bi lenskie Cit pro Judicijs Cres Plocen Servien per MRGP Mathiam Polak ad Bona Stagnski Dobrski expertat prout Copia Extat In Productis

Videatur hoc loco relatio extradit Citationis Ex Parte Gnosi Szatkowski Contra Gnos Wierzbicki pro Judicijs Cres Plocen Servien ~~In tenore Sequenti Inseratur~~ per MRGP Joannem Maychrowicz ad Bona Goszczyno Karpęcino expertat prout Copia Extat In Productis

Videatur hoc loco relatio extradit Citationis ex Parte Gnosi Karwowskich Contra Gnos Cywinskie pro Judicijs Cres Plocen Servien per MRGP Joannem Maychrowicz expertat prout Copia extat In Productis

Videatur hoc loco relatio extradit Citationis ex Parte Gnosi Karwowski actu Contra Gnos Wierzbicki pro Judicijs Cres Plocen Servien per MRGP Joannem Maychrowicz ad Bona Goszczyno expertat

Suscepta Mandati ex pti Comparitione Gnosi Joachimi Goszczynski Jnst Contra Gnos Paulum Goszczynski Filium suum et Dorotheam Ostrowicka Juricem Conjugis ratione per Gnos Summae viginti unius aureorum hungaricarum Mandatum Propriae In Serinio existentem per Eosdem Conservationis Et Ejusdem Summae Nolte Mandatum Restitutionis de cujus Itaque Summae vindicatione facta quae Dabitur In forma Latior

Jacek Goszczinski Ks. Mys.

Suscepta Maatio ex pili Comparitione Gri Joannis
Kowęcki Susceptantis Tris Placen. Inet Contra
Gnum Joannem Chyczewski ratione per Ipsi Sortis
In Bonis Chyczewo sit Jabłonoszczyzna Vocitat
per se Maam jure hereditatis acquisit Nec ibi
quo Jure possessionis Proventus ex Eaq Perce
ptionis aedificiorum Desolationis Sylvae Devasta
tionis Quare Maam de Vindicatione Eiusdem
Sortis una Cum dando per Eumq Gnum
Chyczewski de Perceptis Proventibus Calcula
Beneficationeq Praetensionum fundi Item atq
Item Maatur. Jan Kowęcki mpria

Suscepta Maatio ex pili Comparitione Gnosi
Caroli Turski suaet Gnosae Rosaliae suae
Pauli Mariannae Gnosi Ludovici Dobrski
Sophiae Gnosi Antonij Jutkowski Contum
Kwaneberskich Fratris et Sorum Inter se
Germanos Nomine Inet Contra Mios Paulum
Dapifer Lukoviensem Bs Lempino ac Sortis
In Bonis Kotlewo sit Phaedon Parentem Valen
tinum et Gregorium Filios Sutkowskie ratione
per Ipsos et quidem Mum Parentem Inventa
rijs Suis In Frumentis et Pratis Maam ac
alias Proprijs Damnos Plurimos Illa
tionis Praeterea Discedendo In suos Cam
pos per Campos Maam frumentum Concal
cationis Jam autem per Omnes Tam Parentes
quam Filios

quam filios Processu suo ad Judicium Praeses
Instituit ~~se~~ maiorem ac abrev. aggravationis In
Litis Expensas Inductionis ac aliis Injuriis
facta quae Dabitur in forma Latior.

Karol Turski rt

Videatur hoc loco Copia Mandati expili Com
paritione Mci Josephi Glinojecki nne ac Speciali
Commisso Mci Thomae Glinoiecki Vexillifer
Exercitus nationalis Parentis Sui Contra Mcum
Josephum Kanigowski Pocillatorem Visoque ac
Successores Ott Illustris Mci Francisci Kangowski
Castellani Visoque ratione per Eumque Mcum
Pocillatorem Resignationis super Bona Szyki
per Ott Illustrem Mcum Castellanum Jnsen
Mci Parentis Recognito Vicinaemis ac
aliis Circumstantiis put Copia in Productis
extat

Josephus Glinoiecki
Mia

Videatur hoc loco Oblata Decri Condrlis.
in Fundo Bonor Zotlowo Juli et Zequdly
inter GG. Malanowskie et Zotlowski ac alios
~~pro~~ per Offm Camrle Trre Plocene, prolati

Videatur hoc loco Oblata et Denuntiatio
nis. per Judm Trre Plocene ad Consilium
Permanens. Departamentumq Justitiae.
ex Cadentia Judicior Trrium Plocene
factae.

Videat hoc loco Copia Maonis ex mli Compartitione G. Josephi Peptowski BC Plocensis cons. MM. Vincentium Onuphrium Julianam Mariannam et Josepham Fratres et Sorores inter se germanos Notarius Terrae Plocensis tum Prelem Rmum Andream Plaskowski Archidiaconum Pomesaniae Canonicum Varmiensem et Culmensem Dnos. ac Subditos de Bonis Kaniqowo, ac Gm Joannem Barcikowski, rne Sylvar. Devastaonis ac aliar Circumstantiar. put Copia extat in Productis

Videat hoc Loco Oblata Traditionis in Fundo Br Leszczyno per Offm Burg. Crem. Plocensem expeditae

Videat hoc Loco Oblata Traditionis in Fundo Br Leszczyno Nobil. per Offm Burgr. Crem. Plocen. expedita

Videat hoc loco Oblata Traditionis in Fundo Br Dobroszelice, in Zalesie per Offm Burgr. Crem. Plocen. expedita

Actum in Civitate in Positione antiquum Terre Straum Plocen Feria secunda ante Festum Exaltationis Sanctae Crucis proxima videlicet die Decima Secunda Mensis Septembris Anno Dni 1785to

Coram Gl Petro Rudowsky in Absentia Vicedentia Judicatorum Terrestrium Plocen praesentia Magnifici Domini Francisci Xaverii Chrzanowski Judicis electi Subdelegati Juratis Scribendi Kwiatowski Cancellarii Pauli Lottowski Vice notarii Terrestrium Plocen in praesentia Magnifici Joannis Nakwaski Stolnicovicz Plocensis Domini Joannis Chrzanowski Capitaneo Plocensis Ignatii Lottowski Casimiri Molenski et aliorum plurimorum Fidedignorum praesentium Congregati Notarii Terrestrium Plocensium

Anno

Nos. Sumpto de mandato ac pro parte Generosi Joannis Nakwaski Stolnicovicz Plocensis Bartholomaei Nakwaski Pauli reverendi Joannis Nakwaski Parochi Plocensis Ecclesiae Cathedralis Plocensis Petri Lawicki Adamum Nakwaski Stanislaum Nakwaski Joannem Nakwaski Franciscum Nakwaski Joannem Nakwaski Stanislaum Nakwaski Joannem Nakwaski Joannem Nakwaski Joannem

Praeterea sui maior ac aliorum Fratrum Lucrediti
Coaratione et ad agros suos ademptione
metas agros maior ac aliorum Fratrum ab agris
Ipsius Distinguendi Disaratione Sylvae ad
maior ac aliorum Pertinentes Excisionis Praeterea
sui maior Lesionis Diffamationis ac aliarum Injuriarum facta quae si Opus fuerit Da
bitur in forma Latior.

Jan Makowski m.p.

---

15. M. Sigismundus Skwarski Camerarius Trib.
Plocen. Sanus pariter RR. quia Ipse Mill. et
GG. Constantinum Milewski Martinum Goiszew
ski Petrum et Ignatium Brzeskie Nicolaum Bu
czyński Ludovicum Rogoski Albertum Ciechom
ski Stanislaum Sękowski Thomam Zalewski
Ignatium Pilichowski Romualdum Ostaszewski Mathe
um Thomam Zbiarski et Mathiam Kotarski Ma
theum Cisowski Antonium Falęcki Petrum Ru
dowski Chiacinthum Przedpełski Nicodemum
et Marcelinum Skwarskie Paulum Zołtowski
Franciscum Hołoszewski Bonaventuram Cot
kowski ~~ad Causas suas jud~~ in suos ocrosolthmos
Pltes eligit constituit ac solleniter Ordinat
dans et concedens Eisq. Pltibus suis plenariam
facultatem et Omnimodam absolutamq. Potesta
tem Causas suas judiciarias qliter Omnes et sin
gulas in Omni Judicio vel Officio Rni Majoris
Minoris et Subsellii cum quibuscunq. Pnis et Occa
sione quarumvis Intervenientiar tam ex actoratu
quam Reatu vertenę et agitanę luendi defendendi
promovendi Processus instituendi institutos ad finalem
Juris Gradum Deducendi Comparitiones inscribendi
Decra suscipiendi a Contrarijs Motionem interpo
nendi Jurta attentandi Executiones urgendi Rigo
res Decror extendendi Cataraq. Munia veros et
ltmos Pltes concernenę debito Legis Tractu ac Ordine
peragendi et exequendi Promittens se et inscribens.

Jo

Idem Rnus id Omne quod quod per predictos Pltes
actum gestum Constitutumve fuerit pro ratho
gratho firmo ac valido susceptum et in ni
hilo contradictum fore quamquam Pltiam
ad Triennium integrum duraturam Roburque
suum ac Valorem habituram vult ac Exempl de
clarat per hac sua pli Rne Omissa firmante.
Sigismundus Skwarski C. Plocensis

ns. M. Petrus Rudowski Camerarius Trib. Plocen.
Sanus pliter Rdo Roit quia Ipse Mm et Gr.
Constantinum Milewski Martinum Gwiszewski
Petrum et Ignatium Brzeskie Nicolaum Bu
czyński Joannem Zambrzycki Ludovicum Rogoski
Albertum Ciechomski Stanislaum Sękowski
Paulum Chmielewski Sigismundum Skwarski
Chiacinthum Przednetski Michaelem Miłobędzki
Paulum Żołkowski Bonaventuram Ciołkowski
Carolum et Stanislaum Turowskie Franciscum
Kobyszczyński Paulum Sułkowski Antonium
Rudowski Thomam Zalewski Romualdum Ostaszew
ski Ignatium Pilichowski Mathiam Kotarski Franciscum
et Alexandrum Zabickie Joachimum Kruszewski Thomam
Goszczyński in suos veros Ltmos Pltes eligit Constituit
ac Solleniter Ordinat dans et concedens Eisdem Pltibus
suis plenariam facultatem et Omnimodam Abso
lutamque Potestatem Causas suas Judiciarias quilibet
Omnes et Singulas in Omni Judicio vel Officio
Rni Majoris Minorisve Subsellij cum quibus
cumque Pmis et Occasione quarvis Intervenien
tiarum tam ex actoratu quam reatu vertente
et agitante tuendi Defendendi Promovendi
Processus Instituendi instituto ad finalem Juris
Gradum Deducendi Comparitiones inscribendi
Decra suscipiendi a Contrarijs Motionem
interponendi Jurta Attentandi Executiones Urgendi
Rigores Decrorum extendendi Condemnationibus
ex Pto sui Rntis Obtentis vel Obtinendis Obi
ciendi et a loco standi arcendi Marcas in Con
stitutionem Loci standi adjudicato vel adjudicandis
levandi de levato Nro sui Rntis quietandi

Ceteraq

Ceteraq Ulunia veros et Ulmos Pltes concerne
debito Legis Tractu ac Ordine peraquendi et exequendi
Promittens se et Inscribens Jus Rnus id Omne quod
quod per predictos Pltes actu gestam Constitutum ve
fuerit pro ratho gratho firmo ac valido
susceptuerum et in nihilo contradicturum fore
quam quia Pltiam ad Triennium Integrum
duraturam Roburq suum ac Valorem habi
turum vult ac presens declarat hac sua
ipsi Rnc promissa firmans.

Petrus Kuelowski C. T. Ploc.

Actum in Bilsko in Positione actorum
Trium Plocensis Fra 5ta ~~pt Tm Exal-~~
~~tatio~~ postridie Fti Exaltationis Sctae
Crucis videlicet Die 15ta Mensis
7bris Anno Dni 1785to

Constantia Niedroska Virgo innupta adversus
M. Franciscum Dobrski Pincernie Rosanensem mandatum
in eo quia licet si Transactiones Intuitu resigna
tionis Sortis in Bonis Stary Niedrz iacens in Per-
sonam Ejusdem M. Dobrski recognoverit, et pro
pretio Ejusdem Sortis Summa Trecentorum Florenorum
Pol contentare se se promiserat. cum tamen
Transactiones. nempe Quietatio de Pretio sine
Scitu Suae Mandatae confecta extitit ad resignandaq
Sua Mandans per Eundem M. Dobrski coacta
fuit idcirco de nullitate ac Invaliditate Trans-
actionum Earum uti coactive et in Praejudicium
sui subsecuta Cassationeq earum uti integrali
Pretio non solidato Iterum iterumq coactum
salvis de Jure salvandis et pro Pretio Earum
Sortis. non nisi Summam Decem marcorum hungari
calium, ~~recepit~~ lucraverit.

Konstancya Niedrowska etc.

Suscepta Mtio ex pte Comparitione G. Jacobi Kurowski
suo. ac Gsae Justinae Winnicka primi Oto G. Josephi
Rogiński ad Ipsens. Contis suae tunc GG. Simonis
et Mariannae Rogińskich. Privignor suor Nomine,
in et cum G. Antonium Mieduski rne per Ipsu Trno
suo vexatorio ad Judm praesens instituto agravationis
in Negotioq iam acquietato et tanto temporis
Spatio Auptationibus multifariis. solidato Actio
num Dr cum Se Mamae ac absenae intuitu
solutionis Summae Quadringentor Florenor Pol
Directionis in Litisq Expensas Inductionis
ac exinde Poenar Mente Legum constitutor
juste in se Tractionis de indebita itaq
sui Mamae et absenae Vexa Decernenaq
in Praemissis Incompetenae actione. Facta quae
dabitur in forma talior

Jakub Kurowski etc.

---

1 5. M. Ignatius Mickiewicz Ensifer Sieprcenae
Br Krzeczanowo et Ossowa vi quaesiti Juris
a Pli Rdmo Gregorio Gostkowski Canco Cathae
Plocenae Obligatorius Possessor cum Celmum
Michaelem Alexandrum Principem Swiatopełk
Czerkoczyński Capitis Tuszynenae mactus est
ex eo quia Jus Celmus Princeps in illo secum
Mamae suae et Celmae Constantiae de Prochentulty
ad praesens Contis suae Nrae intuitu Obligationis
Pdicto Br Krzeczanowa et Ossowa pro Summa
30000. flr Pol in Exolutionem Eiae Pli Rdmo
Gostkowski disposita Contractu pro Trno ad
recognoscenae Obligationem nec Celmam Contem
suam prout se obstrinxerat conduxit nec Ipse
nec eamq Transactionem recognoscere voluit
non nisiq levata a Mamae Summa Quatuor
Millium flr Pol juxta Obloquentiam Ejusae
Contractus Dicto Celmo Principi ex "eundem" Provisione
accomodata et per Eumq Scro manuali ad velle
sui formato assecurata non adimplendo Contractum

ex Cancellaria

ex Cancellaria recessit hocq ex motivo Macus Jus
cessam Obligato a Pli Rdmo Gostkowski Canco
Cathe Plocen super Summam pdicto Triginta
Mill flor Pol in Bonis pnominato Krzczanowo
et Ossowa se se extendere acquirere cuactus est ni
hilq exinde Injuriae Celmo Principi intulit et Obiecto
ac si non manutentionem Contractus non comisit
qua propter Macus Jus sanum super pdicta
Bna Krzczanowo et Ossowa a Pli Rdmo Gost
kowski quaesito ac Sno Celmo Principi Quatuor
Mill flor Pol ex pendenda Provisione conce
ditam latando de non manutentione pdicti Con
tractus per Celmum Principem ac indebite illatu
cum Macus Querela obviando cuivis suae
Indemnitati macatur Ignatius Mickiewicz E. Sm

Actum in Bilsko in Positione actor
Trium Plocen Fra Vta post Fm
Exaltationis Sctae Crucis pxa
scilicet Die. Vta Mensis 7bris
Ao Dni 1783bre

Suscepta Mao ex pli Comparitione G. Anto
nij Lugowski Nne et ex Spli Commisso Mti
Josephi Kampenchauzen Succamerariae Parna
viensis Bonor Stopina cum Attinentiis Haeredis. Dni
sui agens cum Jtrs ~~et Mcus~~ Mcus Antoninum et
Casiminum Fratres Inter se germanos Rudzinskie
Palatinidas Masoviae Br Krepa Haeredes Dnus
atq Mcum Lasarum Kotakowski Eodem Br Obli
gato Possessorem tum Lsos Valentinum Kostrzak
Davidum Gandura Franciscum Budra, Filiphum
Mathaeum Rudowskie et Albertum Tamulum
agrestem ac alios de Eisdem Bonis Krepa Subditos
rne per Ipsos et quinq per Jtrs Mcos Rudzinskie
atq Mcum Kotakowski Lsi Gaspari Wilczak
de Bonis Stopino sui Macus absens M. Princi
palis

Principalis haeredis Subditi ad multas tam Amicabilis ad illos facta Requisitionem quam Offensum Arestum non solum nolle Extraditionis verum etiam Hominum. Sui Maiestatis absentis M. Principali inservientis conentere ac Opprimere Attentationis per Subditos vero superius annotata similiter nescitur an ex Consensu suorum Dominorum an ex proprio Ausu congregata sui Turba Ejusdem Lsi Wilczak. sui Maiestatis absentis Illmi Principalis proprii Subditi Profugi in Bonisque eisdem Terrena se se reperibilis violenter de Manibus Hominum sui Maiestatis absentis Illmo Principali Inservientis receptionis et in aliam Villam expeditionis circaque Eamque receptionem Eorum Hominum sui Maiestatis Illmo Principali Inservientis laesionis Diffamationis Oppressionis Concussionis Concussionemque quae licet non sunt obducta Inquisitione tamen probabuntur Inflictionis ac aliarum Injuriarum et Oppressionum facta quae si Opus fuerit latior porrigetur ad actum

Antoni Lugowski rl.

Actum in Bilsko in Positione actorum Trium Plocensis Sabbato post Festum Exaltationis Sanctae Crucis pro Ac Dominica Die Ultima Mensis 7bris Anno Domini 1765

Suscepta Mao ex parte Comparitione Illmi Stanislai Ubysz Subjudicidae Terris Plocensis coram G. Albertum seu alterius Nostris Smardzewski tum Honestum Bartholomaeum Rutkowski Ferrifabrum nomine per Ipsum et quinque per Gnum Smardzewski Ejusdem Honesti Rutkowski Ferrifabri sine Quietatione a Se Maiestatis in Servitia sui susceptionis et ad multiplices sui Maiestatis ad illum facta requisitionis

Ejusdem

Episcopi Honessi Rudkowski nolle Extraditionis per Ho
nestum vero Rutkowski Ferrisabnum rer variar scor
sivo Rro per Se Maanc consen specificato ~~Inter~~
destructionis et in Natura uti extradere debuit non
Extraditionis verum sine notitia nocturno tempo
re de Bonis sui Maanc hereditis eggressio
nis de irrogacne itaq pro pmissis super
Ipso Pcenis decernenq Episcopi Extraditione
facta quae si opus fuerit dabit in forma latior
k ac aliar Injuriar Inquisitione pbacne peractionis.

Stanislaus Ubysz mpp

Videatur hoc loco Relatio edicti Citationis
ex Ple Ulci Antonij ~~bor~~ Zurawski "Caietanum" cone M.
Jeszlowski utq Gm Stanislaum Trębinski
tum Infidelem "Ipsum Trinitatis Pl in Bilsko" Sueti per Ulcum Rei Glem
Proindum "de Kleniowo Authum et Jurato" Mathaeum Bonasiak recognita
cetera pat Copia extat in pdacto

Actum in Bilsko in Positione acto
in Terrestrium Plvane Fra 20a
~~pt~~ ante Fm S. Matheij Apli
"vel Ejusdem 13 mi 7bris"
psa Ao Dni 1785 lo

Exparata Copia

Suscepta Mao ex pte Comparitione G Jose
phi Hoskowski cone G. Joannem ac Istrum
Relum Franciscum Clericum Seminarij Va
groviensis Fratres inter se germanos Hoskow
skie rne per Ips Decrati Die Tertia mensis
8bris Ao 1783 lio per Offum Crene Plocene
cum summo praejudicio magnaq sui Maantis
Injuria prolati pro Ple sua exprocuratoris
Pcenasq respectu exprocurati favorabilis
Decri in Se tractionis de nullitate itaq
supinus de actu exarati Decri Jus G Hoskow
ski solleniter maat salvis de Jure salvacne

Josef Hoskowski
mpp

G. Josephus Koskowski adversus Gm Joannem
atq. Itrem admę Rdum Franciscum Semina-
rij Vagroviensis Clericum maat. in Eo.
Quia licet si. Successio pt Ob Prlem admę
Rdum Valentinum Koskowski Canonicum Regu-
larem Lateranę Praepositum Skotaloviensis in
Quadrina Capita cadere debet attamen
celata Portione Gsae Franciscae Koskowska
G. Lucae Jonczewski Contis sui vero Maanę
ac Eorę Maatorum Sororis germanae non
nisi in Semet Ipsis. ac Se Maanę Successio-
nem Eamę vindicarunt. Suus vero Maans.
acquisito Jure, ab Eaę G. Jonczewska
Sorore sua germana super Portionem
Ejusę Successionis in Ipsam Jure na-
turae devolvenę. Caput Ejusę Gsae
Jonczewska praesentare videt. idcirco,
de Vindicatione Quartae Portionis Successio-
nis pt Eumę Ob Prlem Rdum Valenti-
num Koskowski devolutae inter se
vero Celutae ~~Iterum~~ quae et quanta
apparebit. Iterum Iterumq. maat. Offeren-
do Se in Promissis Jureactuum Vindi-
caturumq. fore. Jozef Koskowski mpr.

Suscepta Mao ex prli Comparitione ut supra
conę. GG. Lucam Jonczewski et Franciscam
Koskowska Invicem Conges. tum G. Joannem
Koski rhe per Ipsis. et quinę per GG Jon-
czewskie. Cessionis. coram Actis Creaę Rlocum
Die 29. Mę Julij Ao Pscię per Ipsis.
in rem Sui Maanę factae Acceptationi-
bus. et Prstita Satisfactione solidatae
illegitime ~~vi~~ per Maonem coram Actis

Eisę

Eisce Crem. Plocen. per Gm Jonczewska in
Assistentia G. Joannis Koskowski agens
Interpositam vitiationis. per Gm vero Kos
kowski ad Vitiamen Eamen Cessionem Eiusce
G. Jonczewski stimulationis. ex inde Poenar.
Legibus Descripto juste in se tractionis.
facta quae si Opus fuerit dabit in for
ma talior. Josef Koskowski mpp

MRGP. Lucas Duciak de Kostowo Authus
et Jurato palam Roit quia Ipse habito secum
Ulibus. Joanne Kowalewski et cujusvis Mnis.
Goszczyski gratia evidentioris Testimonij
sibi adhibito ex requisitione Offsa G. Fran
cisci Ligowski fuit in Bonis Psary Die
hodierna in Actu contenta et Ibidem conde
scendens. Honestum Egu. Franciscum Mollendinato
rem cum Uxore et Liberis ~~ac Omni~~ totaq suppel
lectili Domestica apud Gm Adamum Mie
czynski praevenit arestavit et de Deten
tione usq ad Decisionem Causae mo
vit de quo Praesens Jc Mtis fecit
Relationem

Suscepta Mao ex mli Comparitione G. Fran
cisci Ligowski cone Gm Adamum Mie
czynski atq Honestum Franciscum Mo
lendinatorem rne per Tps et quae per
Honestum Molendinatorem Egui GG.
Nadrowski furto ~~abt~~ nescit per quemvis
ablati sibi Macae Venditionis. venditiq
et per Eosce GG. Nadrowskie in Nundinis
in Oppido Rypin agitato. sibi Macae
recepti. adhaesusq non bonificationis per Gm
vero. Mieczynski Eiusce Honesti Mollendi

natoris

Molendinatoris. etiam ad Offsam Arestum per se Maane super Eumq Mollendinatorem ac Ejus omnes res. Die hodierna interpositum nolle Extraditionis quinimo apud se illum Detinere appromissionis. de Decernenda itaq Emissi Equi bonificatione facta quae si Opus fuerit dabitur in forma talis

Franciszek Ligowski m.p.

Exparata Copia. Suscepta Mae ex pli Comparitione G Mathiej Miszewski ex Commisso M Ludovici Lebkowski Exercitus nationalis Rni Vexilliferi Br Kowalewa et Dziwanowa antecati Terrae Possessoris cum Jm Apolinarum de Harnkowskie primi Ot M Joannis Jezewski Venatoris Plocz Zeli ex pte Voli Ot Jm. Josephi Pięgłowski Chri Słonscae Relicto Contem Viduam idq de Vindicatione quarvis Pretensionum ex Terrae Possessione Br Kowalewa et Dziwanowa praemanare rro conscribere specificato pro re Maane Principalis adinveniente facta quae dabitur in forma talis M. Sniszewski m.p.

Videat hoc loco edita Citationis Relatio ex Pte M. Ludovici Lebkowski cum Jm. Apolinarum de Harnkowskie primo Jezewska ex pte Pięgłowska Chrissam Słonscae "p Jmc Jm Pte in Bilkow" per Ullum Rni Glem Providum Pantum Kupecki de Niedarzyn authum et jurato recognitae Caetera put extat Copia in producto.

Videat hoc loco editae Citationis Relatio ex Pte GG Makomawskich. contra G Mie czynskich per Ullum Rni Glum Providum Stanislaum Smucinski de Dobre authum et Juratum recognitae Caetera put Copia extat in Productis p Judicij Tribus Pl in Bilsko

---

Videat hoc loco editae Citationis Relatio ex Pte G. Joannis Makomawski vacator contra GG Zalewskich per Ullum Rni Glum Providum Stanislaum Smucinski de Dobre authum et Jurat recognita Caetera put Copia extat in productis p Judicij Tribus Pl in Bilsko

---

Videat hoc loco Editae Citationis Relatio ex Pte Illmi ac Rdmi Ludovici Hurzkowski Canci Cathy Vladislaviensis contra Gm Mieczynskich per Mlum ut supra recognita Caetera put Copia extat in productis p Judicijs Tribus Pl in Bilsko

---

Videat hoc loco Editae Citationis relatio ex Pte Ill. Stanislai Ubysz Subjudicidae Plocensis contra G Smardzewski pro Judicijs Tribus Plocensibus in Bilsko per MRGP. Matheum ~~Banasiak~~ Adamczak de Koskowo Bogusędzy authum et Jurat recognita Caetera put Copia extat in Productis.

Videat hoc loco editae Citationis Relatio ex Pte G Petri Cieszewski contra Ill Josephum Robitnicki Tribunum Raciąż

pro

pro Judicijs Tribus Plocen in Bilsko per
Ullum qui supra recognitus Cetera put
Copia extat in Producto.

Separata Copia

Prlis Admo Rdus Florianus Jaroszewski Prae
positus Stupen suo et mm. Julianna
de Hampenhauzeny Ob Jm Thomae De
bowski Succamerarij Pllus Plocen Reli
ctae Contis Viduae Matris tum Prlium Rdmor
Joachimi Archidiaconi Gnesnen et Antonij
Coadjutoris Scholasticae Cathe Vladi
slavien atq Mtor Thadaei Capitanei
Jankowien ac Francisci Succamerarij
Plocen Filior Dembowskich Ejusq Eccle
Stupen Colatorum Providen Omnimoda
Summar ac Proventuum hujusce Eccle
Securitati Sollencem coram Eisq acto
in et cons M. Franciscum Gadomski Pin
cernam Belzen ac Gsos Joannem Adal
bertum Zaręba et Catharinam de Bru
dnickie Valentinum Hołakowski et Evam
de Gadomskie utrosq Conges ac Theresiam
de Dobraniecki Ob G. Antonij Starzew
ski R. Viduam Ob Prlis Admo Reli Stan
slaj Dobraniecki Canci honorarij Cathe
Plocen Praepositiq Stupen Successoris denique
Hiacinthum Przedpełski Cum Trrem
Plocen infert Querimoniam mandatusq
est idq in eo quia licet si Ja Ob
Prlis Admo Rdus Stanislaus Dobraniecki
Canicus honor Cathe Plocen et Praepositus Stu

pen

Stupenc nullis pt Parentes suos levat radi
cat Summis Sortem suam Patronimicam
Domus Dobrenieciunae vi Juris Naturae
pt Parentes Ipsi erga Ot Gm Antoniam
Dobrenieckij Fratrem ejus germanum respi
ciens in Bonis Lysakowo Sit et Jacens pdat
Ot Gantonio Gadomski Fratri suo Ad Crem
Plocen Fra 2da in Cmo Fti SS Petri et Pauli
aplor 1738vo Ao nulla ab Ipso pro pte
hujusce Patronimicae Sortis levata Summa
nonnisiq ex Affectu fraterno abresignave
rit Sortem vero successivam in Bonis Sul
kowo Jasionki per Transactiones una cum
Summis ex Eae ac undiq provenien Suc
cessoribus suis et quin potius Eiae ut Franci
sco Gadomski Pincernae Betzen tradiderit
de Summaq pro Pretio provenien hacce Methodo
Sibi ex Affectu similiter applicata acquietaverit
sicq tali modo extra Omnem Substantiae ra
dicalis Patronimicae participationem exens con
gregat ex Spiritualibus suis Proventibus sat no
tabit Summis ex Eisae sat notabit Plenum in
Endotationem supra scrorum suorum Successorum ac Eorum
Pupillorum in vita sui distribuerit tamenq
Jae Dobrenieciani Successores his minime con
siderat per pdict Ot Plenum Adm Rdum
Dobrenieckij Ipsi in Vita illat Beneficijs
immo reliquas per pnominat Ot Rdum
Dobrenieckij fatis derelict Summas cum
pcenen Legis totaliter sibi appropriare
conando institut eo nomine Sibi Maam
absenq ac alijs hujusce Ot Plis Adm

Rdi

Rdi Dobrowiecki Creditoribus ad Judm pscus
Tmis nulla pcedere tam in Suffragium
Animae qm in funebrato Ejusdem Ob Prlis
Dobrowiecki erogat Expensar tumq Deso
lacionis Edificior in Sanctuario Stupense
ac Ipsmet Eccle in Stupia per expedicto Ob
Prlum adme Dobrowiecki stare Ejus Posses
sione in Vita causatae ac cunctis ex Fundo
emicane pretensionum tumq deservitae Mer
cedis Presbitero Ipso Vices supplere ac alijs
inservien debitae ex summis derelicto Boni
ficacione et non Obus ut de jure interierat fatis
derelicto Summis ac rebus mblibus Inventarijsq
in Manibus Ipso existere ad Massam Substan
tiae liquidato Decretum Condrle in Civitate
Plocko Die 4 Octa Mensis Xbris in Ao
nuper pterito 1784to Jnr Ipso se Macane
et absente ac alios Intuitu Ipso sat notabili
fatis Ob Ejusdem Ob Prlis Rdi Dobrowiecki
derelicto Summar in eodem ~~gravamine~~
Decro expressar integraliter ac si in Vim
radicalis derelictae Substantiae applicacionis
Provisionumq etiam a Portione ex Eisdem
derelicto Summis mente Legis Eccle
Stupense a fatis Ob Prlis Dobrowiecki
ad Diem hodiernam pvenien Adjudica
tionis plato et ad Acta Crene Plvane nunc
primum Fra Sta in Vga Sti Nullis S.
Joannis Btae in Ao pscae per Oblato
porrecto ~~[illegible]~~ in rem sui proferri curarunt
et sic vix Decimam Plum ex Eisdem derelicto

Summis

derelict summis adjudicato Ecclam Stupen
hocceq Decro ~~cone~~ habere sumopere damni
ficarunt qua ex re Maans ne aliquam
eiusde Eccla Stupen patiat Jacturam
de nullitate ac Insubsistentia supra exa
rati Condrlis. Decri ac quorvis Actuum in
Ejusdm Eccle Stupen subsecuto tumq de
Vindicatione ac Fundo Sanctuarij Stupen
cmicane Pretensionum erogatoq supra
expressar Expensar ac modo quo supra
specificate deservite Mercedis deniq Portionis
ex Eisce derelict summis ad Mentem Legis
Ecclam Stupen respiciente suoe Nre quo supra
Iterum atq Iterum maat salvis de Jure
salvanc. Florianus Jaroszewski Praepositus
Stupen mp

Suscepta Mao exprti Comparitione Prlis
admo Rdi Floriani Jaroszewski Praepositi
Stupen cone ~~Ulm~~ Juliannam de Ham
penhauzeny et Jhu Thomae Dembowski
Succamerarij Plocz RCVMatrem tum Prlis
Rdmos Joachimum Archydiaconum
Gnesne et Antonium Scholasticum Coad
jutorem Cath Vladislaviae deniq mm
Thadaeum Capit Jankovien et Franci
scum Succamerarie Plocz Filios Dem
bowskie deniq Gg Joannem et Evam
de Petrykowskie Petrykowskie Albertum
et Mariannam seu alberius nnis itae
de Petrykowskie Chyczewskie utrosq Conges

Adabl

Adalbertum Mossakowski Gasparum
Bettowski et Catharinam Mossakowski
Conjuges Joannem Bonifacium ac Clemen
tem Hotlewskie Sortium suar in Bonis
Pehykozy Stare et Possessores me per
Ipsos Sortis certe in Eisq Bonis Pehykozy
cessis per Ob adm Rdum Mathiam
Jaroszewski Praepositum Stupens Eiusq
Ecclae Stupens abresignatae nullo Jure
in Possessionem sui Apprehensionis Pro
ventuumq ex Eaq Sorte nihil quidpiam
Eiusq Ecclae importeniq perceptionis. exindeq
Maane Summopere Damnificationis ac
aliar Injuriar facta quae dabitur
in forma talior.

Florianus Jaroszewski Praepositus Stupens

MRGP. Paulus Albertus Siczkowski
de Chudzynko Authus et Jurat palam
Ruit quia Ipse habitus secum Nobis Feli
ciam Ligowski ac cujusvis Nnis. Modze
lewski in majus Testimonium sibi as
sumptus ex requisitione Offsu G Andreae
Zaleski fuit in Bonis Chudzynek
Die Sta Mae Pscae et Ibidem conde
scendens Honestum Teodorum Radecki
cum rebus ac Inventarijs gliter Omni
bus apud Gm Joannem Makomaski
praevenit arestavit et de Detentione
usq ad Decisionem Causae monuit
de quo Pscus Ejusq Mlis Relat.

WRGP Adamus Lada de Dąbrowski authus
et Jurat palam Rvit quia Ipse habito secum
Ulibus Mathaeo Kędzierzyński et Anto
nio Janiałkowski gratia evidentioris Testi
monij sibi adhibito ~~fuit in Bonis~~ ex
requisitione Offsa G Adami Sabba Jerzew
ski Fra Sta pt Im Bae Ascensionis in
Coelum Glae Virginis Mae Ao Pscam F
Honestam Conequendim Matrem in Bonis
Wilkosy apud Gm ~~Josephum Brudnicki~~ Jo
Fabianum Bęski Josephum Brudnicki Mariannam F in Bonis
Smardzewo apud Gm Mathiam Niedroski
et Catharinam ~~in~~ Virgines innupto Filias
Ostrzykowskie in Bonis Leszczyno apud
Gm Cujusvis Mnis Załęski tum Honestas
Simonem in Bonis Zagroba apud Gm
Franciscum Jaroszewski Jacobum ~~apud~~
in B apud G Casiminum Bilkowski
Joannem apud G Thomam Smardzewski
Franciscum apud G Felicianum Dębski
Omnes in Bonis Smardzewo. ~~pvenit are~~
tam et Omni suppellectili Domesti
ca atq deservito Mercedibus pvenit
arestavit et de Detentione usq ad
Decisionem Causae monuit de quo
Pscae Jae Mlis fecit Relationem.

Jae Ullis qui supra ~~ad~~hibito sibi Ulibus
qui supra ex requisitione Offsa cujus
supra Die ut supra fuit in Campis
Br Dąbrowski et ibique condescendens Rapisti
in majus Testimonium sibi assumpto

Sesa

Sexaginta Septem de integro Syliginis Hiemalis Triginta Sex Tritici Vernalis Viginti Octo Pisi Viginti Avenae Quadraginta Quinque Hordei Quadraginta Septem Syliginis ~~Syliginis Vern~~ Aestivalis Quinquaginta Septem Omnium Sulcorum aestivalium in majori Pte Ovibus per Honestos Simonem de Bonis Zagroba Joannem Jacobum et Franciscum de Bonis Smardzewo Ovillatores ut sibi relatum habet compasto et compubato vidit et debite conspexit de quo similis Ejusdem Mlis Relatio

Ita Mlis Qui supra Habitis secum Nlibus Alexandro Ossowski et Joanne Stomkowski in evidentius Testimonium sibi assumpto a requisitione Offsa G. Feliciani Dębski fuit in Campis Br Opatowiec Die Ita mensis et anni praesentis et Ibidem condescendens. Pisi Quadraginta et Avenae Quadraginta Sex Sulcorum aestivalium totaliter compabulatum vidit et debite conspexit de quo praesens ~~Ejusdem~~ Mlis Relatio

Suscepta Mtio ex mli Comparitione G. ~~Sabbae~~ Adami Sabbae Jeżewski cum GG. Fabianum Bęski ~~et G.~~ Joannem Joschum Brudnicki tum Honestas. Conjugum Matrem tum Mariannam atque Catharinam Virgines innupto Filias Ostrzykowskie Rne per Eosdem et quinque Honestas Ostrzykowskie ~~Tabernae in Bonis Dąbrowski~~. Summae Rno omnibus exprimendae pro Liquoribus.

Mathiam Niedrowski et Cujus vis Mnis Zalęski

Sibi Mtio

sibi Mcae stante Illar Existentia in B. Tabernae Bdi
Dąbrowski aurdae Contractuq inter se Mcae ab Una et
illas Mcatas ab altera Pte inito Conclusitae non per
solutionis neq ut promissum erat: in Eaq summa velle Servi
tia Actionis per G. von Bęski Brudnicki Niedrowski
ac Załęski Mcatae Eatae Honestae Ostrzykowskich tam
ad amicabilis Requisitiones qm Offsum Arestum
sibi Mcae nolle Extraditionis quinimo apud se detentionis
de vindicatione ita Commissae Pactas quae dabit Ritorma talem
Adamus Lada Jezewski

Videat hoc Loco Editae Citationis Relatio ex Pte
GG Jezewskich ac aliorum cone M Caietanum
Kostowski ac Gm Mądrzyński ac alios pro Judi
cijs Tribus Plocae in Bilsko per Mlem Rni
Glem Providum Adamum Lada de Dąbrowsk
Authum et Jurat recognita Caetera prout Copia
extat in Productis

Videat hoc Loco Editae Citationis Relatio
ex Pte G. Adami Jezewski cone GG Bęski
Brudzinski Niedrowski Załęski atq Honestas
Ostrzykowskie pro Judicijs Tribus Plocae
in Bilsko per Mlem Rni Glem Providum
qui supra recognita. Caetera prout Copia
extat in Productis

Videat hoc Loco Editae Citationis Relatio
ex Pte G. Cujus supra cone GG Korytowskie
et Conges pro Judi Tribus Plocae in Bilsko
pro Mlem qui supra recognita Caetera prout
Copia extat in Productis

Videat hoc Loco Editae Citationis Relatio
ex Pte GG. Załęskich ac aliorum cone GG Ma
lomaskie tum Honestum Radecki ac alios
per pro Juce Tribus Plocae in Bilsko per MR
GP. Albertum Sudzkowski de Chudzynek
Authum et Jurat recognita Caetera prout
Copia extat in Productis

Videat hoc Loco Editae Citationis Relatio ex Pte

G.

S. Josephi Koskowski cone S. Joannem Fac Adam Franciscum Clericum Fratres germanos Koskowskie p. Judicijs Trib. Plz in Bilsko per WPGP. Mathaeum Wisniewski de Koskowo Bronoszewice recognita Caetera put Copia extat in Productis

Videat hoc loco Editae Citationis Relatio ex Pte Ejusdem qui supra cone S. Joannem Koskowski et JG Jondrzewskie p. Judic. Trib. Plz in Bilsko per Mlem qui supra omnita Caetera put Copia extat in Producto.

M. Sigismundus Skwarski Camerarius Trib. Plocensis in et cone M. Franciscum Smoniewski Judicium Crimen Visogrodiense mandatus est idq in eo quia Jae M. Smoniewski licet si Inquisitionem in Jure Trib. Visogrodz. Fra 3tia pt Dni Conductus Paschae Ao Elapso 1784tis ex actoratu suo cone ~~[illegible]~~ M. Florianum Matowieyski Judicem Trium Visogrodz. et Ob. M. Joannem Zorawski Vice Notarium Trium et Crimen Visogrodz. educto ad primam requisitionem a M. Ignatio Pilichowski acto Trium et Crimen Visogrodz. Susceptante obloquentia Quietatione coram Eisdem acto Crimen Visogrodz. per Ea Ipso recognita recepit tamen pro Comportatione Ejusdem Inquisitionis Trio suo pro Jure Tribunali Rui Petricoviensi se Maiorem aggravat et evocat Quare Maiorem de irrogantia super Ipso exinde succubit Poenis iterum atq iterum Maiorem et Vice Regens Trib. et Crimen Visogrodz.

Sigismundus Skwarski Cz.

Judm Pseus Tri Plz ad Oblaonem G Thomae Grabo
ski Avisaonem infrascriptam reproducenę ad acticamę
actaq Pseuę ingrossamę suscepit in Tenore sequę
Offm Camrle Trre Plocenę in Sepre Die 20 Mensę
Januarij Ao Pseuę inter GG Adamum Mieczyn
ski et Mariannam Lasocka Conges ab Una et
Illustrem ac mm Juliannam de Kampenhauzany
Ob Jnis Mci Thomae Dembowski Succamerarij
Pltus Plocenę RCVidam Matrem Thadeum
Capitis Junkovcenę et Franciscum Succamerarię
Plocenę tum Prtes Admos Antonium Scholasti
cum et Joachimum Custodem Plocenę Filios
Dembowskie ab altera Pte lato Condnem Officij
sui Camrlis ad Bona Piastowo captato tempore
determinanę Diem Quintam Mensę Novembris
Anni Currenę pro Trno Eicę Condescensioni prae
figit et se expedienę illa Condne ad suprascripta
Bona se Condescensurum declarat ac de Eoę
sui adventu Ptes tempestive obdestinat Dato
in Residentia Krzeczanovicenę Die 13tia Mensę
7bris AD 1785 Petrus Rudowski Camerarius
Tris Plocenę manu pria pt ajusquinę pinsertae
Avisaonis conscriptionem in actaq Pseuę ingrossa
tionem Jsę Offerens pvia Judicij sui Quietaone
denuo ad se recepit.

Tomasz Grabowski ol.

Actum in Sepre in Positione actor Tribu
Plocenę Fra 3tia ac pridie Fti Sancti
Mathei Apli scilicet Die 20. Mensę
7bris Anno Dni 1785.

Coram Petro Rudowski in anteriori Ca
dentia Judicior Tribu Plocenę pse praeterita in Lo
cum M Francisci Ciotkowski Notarij Tris Plocenę
electo Subdelegato Jurato Sigismundo Skarzyński

Cum

Cameranys Paulo Zołtowski Vice Notario Tri-
bus Plocensis in Praesentia Ill. et GG. Francisci Zyle-
nicki Tribunicae Supremae Joseph. Czachowski
~~Francisci Lubomirski ad Praes. Susceptantis~~
Joannis Szczepkowski Burgr. Crac. Plocen. Anto-
nij Rudowski ac aliorum plurimorum nomine ad
actum praesentem congregato.

Videatur hoc loco Copia Mandatorum ex Parte MM. Fran-
cisci et Antonij Zylenickich Tribunicarum Supremae Jose-
phi Czachowski tum Lsorum Nicolaj et Viti de Bonis
Romatowo Subditorum cum GG. Zylenickie Borowski
ac alios Haeredes et Possessores Br. Zołtowo Sapoczy
Zaki et Zegadły rne. Attento Violentiarum Inter-
positae put Copia extat in producto Comparitione
G. Alberti Piątkowski mne.

ns. Videatur hoc loco Oblata Decreti Con-
descensionalis Jnsti Cyndaty et Gutko-
wo Wardałki per Officium Crale
Terre Plocen. prolatis prout Originale

ns. Suscepta Mandatorum ex parte Comparitione G. Joannis
Dobrski Mne. et ex Commisso Mni. Benedicti
Jezewski Glis. Exercituum Rni. Dni. sui in
et cum Gm. Eustachium Smolinski Sortium
in Bonis Młotkowo sito Haeredem mne. per Ipso
agros atq. Prata in Bonis Młotkowo sito
sui Mandatum Mni. Principalis haeredis adempti-
onis Sylvarum versus Agros Mandatum Principalis
sito non tantum per se verum per concessam
Vicinis suis Excisionem Devastationis iam vero
in Eisdem Sylvis Excisionem ad usum Mandatum
Principalis Denegationis Cumulum accipere
praesumptionis praeterea Viae publicae vastationis

in supra

insuper Damnor plurimor ~~tam~~ in Trumentis
~~quam~~ et Pratis Macae Principalis ~~[illegible]~~ propijs
Illaonis ac aliar Injuriar facta quae dabitur
in forma talior. Jan Dobrski rt.

Suscepta Mao ex pli Comparitione G. Laurentij Tu-
cholski suo et M. Casimiri Haniewski Exercitus
Nationalis nostri Praefecti cone Infidelem Marek Taber
ne in Bonis Oppidi Siepre ~~[illegible]~~ sub Jurisdictio
ne M. Joannis Bromirski Vexillifer Plus
" mediante Ordine Pol. Ordinis Hardis et Possessoris
Plonae " ~~Pol~~ existens Arendatorem rne per
Eunae ~~Liquor. Mensura varior Minori~~
~~Mensura~~ cum D. summum Detrimento " liquor variorum generis " ex
re non adaequatae Mensurae Venditionis
exinde Metae Legis Transgressionis de
summae itaq super Ipso rne praemissor Poenis
facta quae dabitur in forma talior. W. Tucholski ppp.

Actum in Siepre in Positione
Actor Trium Plonae Fra Illu
Ipso Die Fti S. Mathaei
Apli scilicet Die 21ma
Mensis 7bris A.D. 1785 Ao.

Videatur hoc Loco Edictae Citationis Relatio
ex Pte M. Joanski Glis Exercituum Rni
cone M. Chamski et Gnr Smolinski pro Judi
Tribus Plonae in Siepre per Mtem Rni Glem
Providum Michaelem Tusiewicz de Rosciszewo
Authum et Jurat recognita Caetera pro ut Copia
extat in Productis.

---

ns Videat hoc Loco Editae Citationis Relatio ex Pte M. Jezierski Glis Excratum Rni conc Officiali Crac Plocen ac M. Chamski Palatinum Plocen p Judicijs Tribus Plocen in Sieprc per Mlum Rni Glum Providum Michaelem Tussiewicz de Rosiszewo Authum et Jurat recognita Caetera put Copia extat in pdacto

ns Videat hoc Loco Editae Citationis Relatio ex Pte Episcopi qui supra conc Mlum Kampenhauzensis p Judicijs Tribus Plocen in Sieprc p per Mlum qui supra recognita Caetera put Copia extat in Producto

Videat hoc Loco Editae Citationis ~~ex~~ Relatio ex Pte Mci Casimiri Kanigowski Excrdlis nationalis Praefecti tum G. Laurentij Tucholski conc Infidelem March. Arendatorem Sieprc p Commissione Thesauri Rni servierne ~~recogn~~ per Mlum Rni Glum Providum Paulum Kietaszewski de Zdzarowska Authum et Jurat recognita Caetera put Copia extat in Producto

Videat hoc loco editae Citationis Relatio ex Pte M. Casimiri Kanigowski conc Gm Jacobum Uminski p Judicijs Tribus Plocen in Sieprc per Mlum qui supra recognita Caetera put Copia extat in producto

Videat hoc Loco Editae Citationis ~~ex~~ Relatio ex Pte Pticum Admn Rdor Mensionarior Sieprcen conc G ~~Valen~~ Michaelem Rokitnicki p Judicijs Tribus Plocen in Bielsko per Mlum qui supra recognita. Caetera put Copia Extat in pdacto

Actum in Sigpre in Positione actor Trium Plocae Fra ~~Ulm~~ 7 5ta po stridie Fti Sancti Mathaei Apli scilicet Die 22ta mensis 7bris Anno Dni 1785ae

WRGP. Joannes Nowacki de Węgrzynowo Authenticus et Jurat palam Ruit quia Ipse habit secum Nobis Jacobo Włoczewski et Ejusq. Nnis Maiewski in majus testimonium Sibi assumpt ex requone Offsa Haeredum et Possessor Bonor Zglenice Parva. fuit in Sylvis et Bonis Eodq Br. Zglenice Ipso Die Fti S Laurentij martyris. Ao praesenti Ibidemq Condescendens. Arbores. Pinaticas. ad aedificanda idoneas in Nro Centum Novemdecem. per Possessores Br Zołtowo Zuki ut sibi relat habet excisas. vidit et debile conspexit de quo praesens Ejusq Nlis Relao.

WRGP. Mathaeus Wisniewski de Kosłowo Bronoszewice Authus et Jurat palam Ruit quia Ipse habit secum Nobis Joanne Bronoski et Thoma Maliszewski in majus Testimonium Sibi assumpt ex requisitione Offsa Haeredum et Possessorum Br. Kowalewa Podborne ac Dramina et Wygorzeli. fuit in Campis. Eodq Br. Die hodierna in actu Contenta Ibidemq Condescendensens. Pascua ex antiquo. Communi Uscitam Br Kowalewa. qm Br Zboyna subiecta per Subditos Br Zboyna e. coarata vidit et debile conspexit de quo praesens Ejusq Nlis Relao.

Suscepta Prvo ex ~~pri~~ # Gaspari Kozierowski
Antonij Koskowski et Valentini Miłodrow
ski suis et GG. Alberti Parentis et Mathiae
Filij tum Stanislaj Kowalewskich. Mathiej
Jondzewski Andreae Zotkowski Michaelis.
et Valentini ac Josephi Kowalewskich. cone
ut Stephanum Karnkowski Ethnicae Cona
necie Cuiavice Dnum tum Subditos.
de Bonis. Zboyno. rne per Eosce, et quae
per Subditos. Violentiar permultar in fundo.
suor Prvane ac Absque quor rne qqunt.
proprio peractionis. Pascuor. ex Antiquo
Communi Usui. subiector sine Consensu
suor Prvane ac Absque violenter Coa-
rationis. Sylvar. ad Bona Kowalewo.
Podborne. Dramino et Wygorzelino. suor
Protestene et absque haeredib pertine quot-
armis. Excisionis. et Devastaonis. Pyror
in Agris. Eorde Br kowalewa existene
ex solamet non nisi Injuria. subsectionis.
Inventarior in fundo suor Prvane et Absque
proprio. se se pascene. ad Forestam Sui
depellere attentaonis. et ad multas
suor Prvane et absque Regiones nolle.
dimissionis. per Dominum vero. Earde
Violentiar. per Subditos peracto peragere
permissionis. Satisfactionisq de Eisce
suis Subditis Suis Protestane ac Absque
Earne requirene praebere denegaonis.
ex Pri Comparitione Gor

ac a

ac aliar Injuriar et Oppressionum Omni
Inquorum genere probanda facta quae si
opus fuerit dabit in forma latior.

Antoni Kotkowski
Walety Miłochoski
Kasper. Kosiorowski rt.

Suscepta Mtio ex pti Comparitione G. Andreae
Pokrzywnicki cone Gm Joannem Kownacki rne
per Eunae Sui Maae ubiq locor ac co varijs
Pnris laesionis Diffamaonis Postpositionis
Jnreat nunquam dedudicibit Obiectionis ex
inde Honoris Nobilitaris ac bonae famae
detractionis peridq Mela Legis transgressio
nis ac aliar Injuriar facta quae si opus
fuerit latior porriget cu acta

Andrzey Pokrzywnicki rt.

Suscepta Mao ex pti Comparitione Cujus
supra cone Gm Eustachium Smoliński rne
per Eunae Honoris Nobilitaris ac bonae famae
non solum coram varijs pferri curat verum
etiam Officiosis actis put Ipsomet fatet
De Sibi Maae Deroqure Attentaonis exin
de sumopere Sui Maae Privilegijs
Nobilitaribus ex antiquo quaedam Inju
riationis de Summae Itaq juxta
Legem super Ipso exemplaribus facta
quae dabit in forma latior.

Andrzey Pokrzywnicki rt.

Videat hic locus Litterae Attavnis Relatae ac Pto GG Pasmo clusae
ante mm Rolimittiae Osiedlu Rolusowskiego a Gmi Niedrzwi
Ivae Imbus Plwcz mi Iuspi per mtum Rmi Glm Provi
dum Joannem Nowacki de Wegrzynowo Authmum et Juratos ru
gnita. Cetera qal lopia extat in Protocto

ns

Ad Hyacinthus Przedpełski Camer Trnus Plwcensis
ac vigore Inclum Plenipotentiar primo quidz per meum
Francum Jadomski Procurat Belvcen in Bilsko
die 8ta Mensis Octobris 1780mo ad Curiam Imbus
Plwcen in Bilsko secundo altenus vero per Gm Ada
mum Przedpełski eq Ultima Mensis Maij 1779no ad in
Plwcen Tertio denique per GG Kotalowskie in Arce Cer
nene die 22da Mensis Maij ad Causas rengnid Pan
ium ac sumasord M. Gadomskiego tunc GG Przedpełski
ac Kotalowskich Nobe Janus RR. qe Glm Pliam mo
nast GG. Pchi Rudowski Sigismund. Slowacki Michaelis Mito
bedzki Pauli Zotkowski Bonav cathum Civtkowski Francisci
Kolbuszewski Simeonis Zielinski Matthiae mazowiecki
Pauli Sulkowski Caroli et Stanislai Turowskich Josephi
Lempicki Gaine Nnum Lowowski et Pepkowski Laurentij
Sokolnicki Gusz Mis Brzezinski Joannis Szczepkowski
Gusz Mis Niedrzwski et Hoc Mathaei Lisiecki Matthiae
Starzewski Bartholomaei Gutkowski Felicis Lukowski Stani
slai Laguna ad Causas suas pro et Absentia quod me
agit judiciarias gleter omnes et singulas in Omni Judicio
ad Officium Rni majoris Ministrue Subsellij cum
quibuscung Emtis ac occasione quarvis Interveni
endi tam ex Celebratu Gm Recetu verbum et agitand
tuendi Defendendi promovendi Processus Instituendi
instituti ad finalem Juris gradum Deducendi Compa
riturus Invenibendi Decreta suscipiendi et Contrarij mo
tivum Jndgmentum Cetera munia vero et Actus Pliti cum
ere debito legis Ratio ac Ordine peragendi et exequendi et mittendi
ac Juvenibus Jus Pris ad omne genus Actus per Judicia Plis ad gestum
et ratho et primo accepto Ita Pria per Rnc Dnum Commissa
firmare

Jmdpnti Ita Pl Gll

Videatur hoc loco Edictae Citationis Relatio ex Parte Gregorii Machczyn-
skich ~~tum~~ ac aliorum conventorum Gnum Josephum Dębski pro Judicijs
Tribunalibus Plocensibus in Sieprc per Mlem Rnum Gnum Providum Stani-
slaum Kazimirski de Rzeradz Magna Authum et Jurat rec-
ognita Caetera prout Copia extat in producto

no Videatur hoc loco Edictae Citationis Relatio ex Parte M. Clementis
Kozłowski conventorum Josephum Kampenhauzen pro Judicijs
Tribunalibus Plocensibus in Sieprc per Mlem ut supra recognita Caetera
prout Copia extat in producto

Actum in Sieprc in Positione actorum Trinitatis
Plocensis Tra 6ta post Festum S. Mathaei Apli
Pla scilicet Die 23tia Mensis 7bris Ao Dni 1785

Videatur hoc loco Edictae Citationis Relatio ex Parte Inspicientis
delictum Salamon Moszkowicz et Sane Invicem Conjugum
conventorum Gnum Josephum Komorowski pro Judicijs Tribunalibus
Plocensibus in Sieprc ~~recognita Caetera prout~~ per
Mlem Rnum Gnum Providum Valentinum Bron-
ski de Zamoscie Authum et Jurat recognita
Caetera prout Copia extat in producto

Videatur hoc loco Edictae Citationis ex Parte MM.
Robitnicki Osiecki et Rokossowski conventorum Gregorii Paprocki
ac aliorum pro Judicijs Tribunalibus Plocensibus in Sieprc per Mlem
qui supra recognita Caetera prout Copia extat
in Producto

Suscepta Nuo ex Parte Comparitione mei Jacobi Rokos-
sowski s Nre et ex Commisso MM. Stanislai Robi-
tnicki Tribuni Sieprcensis et Catharinae Kosińska in
vicem Conjugum atque G Ignatij Osiecki in primo
matrimonij Thoro cum Eadem M ad presens a Robitnic-
ka progeniti Filij in et conventorum Gregorii Petrum Paprocki
et Magdalenam Kowalewska rne per Eosque Con-

demnatae

Condemnationis et in Termino Satisfactionis respectu Solutionis. Summae Mille Ducentorum Quadraginta Tyn. ac Lucae Septem Marcarum Pol. Decr. Tri Plocen. in Sigre Die 13tia Mensis 8bris Anno Elapso millesimo Septingentesimo Octuagesimo Quarto inter Absentem Maiorem Principalem ab Una et Eosdem GG Paprocki ab altera Plebe plato ad solvendum absque Detruncatione Summae Viginti aureorum hungaricalium pro re. G. Ignatij Nadrowski adjudicatae per Maiorem vero Ignatium Wenda antecedentis Bdr Kowski Possessorem levatae. Attestantem id sero reversali per Eundem Gm Nadrowski in rem supradicti M. Wenda in Plocko Die 30 Junij 1780mo Anno dato adjudicandum per se vero Maiorem Nrae Eosdem MM. Rolitnickich et G. Osiecki Obloquentem Maiorem coram Actis Crenae Plocen. Die 23tia Mensis Junij Anno praesentis cum Eosdem GG Paprocki facta praesentatae subreptitie sui super Absentem Maiorem Principalem Obtentionis de Cassandae itaque Eadem Condemnatione in Cro Plocen. Die 23tia Mensis Junij Anno praesentis obtenta melioratione Decreti superius de Actu connotati adhaerendo anterioribus Maiorenibus Intuitu meliorationis Ejusdem Decreti illatae. facta quae si opus fuerit latior porrigetur ad Acta.

Jakob Kiołoszowski mp

MR GP. Joannes Nowacki de Węgrzynowo Authus et Jacobus pulam Roit quia Ipse habet secum Nihilominus. Thoma Krasinski et Petro Jesz in majus Testimonium Sibi assumpto ex Requisitione Offsa GG Joannis Gocłowski Moderni et Jacobi Uminski tum Andreae Podlecki et Ejusdem Mnis Kołakowski

antecedentis

Ascendum et Possessionis Bdi Smożewa fuit in agris et Pratis Eorum Bdi Die 7ma Mensis Vo et Anni praesentis et Ibidem Condescendens Faniem ad Currum Unum Inventarijs et Ovibus G. Josephi Szymkowski ut sibi relatum habet compastum et compabulatum vidit et debile conspexit de quo praesens Ejusdem Mtis Relatio

Suscepta Prio ex parte Comparitione G. Joannis Gocłowski suo et GG. Jacobi Umiński Andreae Podlecki et Ejusdem Mtis Kotakowski ~~[illegible]~~ nomine anno Gmo Josephum Szymkowski nomine per Eundem formata quae sibi illegali nunquam vero deducendae Praetensione ac si per se Maanae ac Absentiae in Illatum per Ipsum uti sibi Damnis F. Syligo Hyemalis iam demessa, Detrimentum sibi illatum habet. Sui Prioanae ac Absentiae Termino suo respectu ac si peracto violentiam et Illatum Damnorum praesens ad Judicium instituto illegitime agravationis et conversio vero per Ipsum sibi Prioanae ac Absentiae Damnorum plurimorum in Frumentis et Pratis Inventarijs suis ac Ovibus benevole impulsis et saepe saepius sine custode vagantes illationis ac aliarum Injuriarum et Oppressionum Omni Inquirorum genere plane facta quae si opus fuerit latior porriger ad acta contributionis formalis ad se requirendam praesumptionis Jan Gocłowski rt

Suscepta Mao ex parte Comparitione G. Joannis Gocłowski Moderni Bdi Sortium Bdi Smożewa Ascendis cone GG. Jacobum Umiński et Andream Podlecki nomine per Eosdem Sortium suarum in Bonis Eisdem Smożewo sitis sibi Maanae et quae per Gmum Jacobum Umiński Contractu resignatum de Data Ejus in Płocko die 2 Mensis Julii Ao praesentis Jmo Se.

Eunae

Eunę G. Umiński ab Una et Se Maciej et Eunę
Gm Podlecki ab altera Pte. confecto Manibusq
suis et amicor subscrip. Actq Crcu Pbu ce 13tia
me Julij Ao Eoe per hasce Ples roborato
pro re G. Podlecki in duabus Ptibus Sibi vero
Maciej in Una Tertia Pte totaliter abresigna
tionis per Gm vero Podlecki Eadem Sortium
per Gm Umiński Sibi Maciej et Ipsi modo
quo supra abresignat totaliter in Personam
sui Deocupationis Sibiq Maciej non nisi
unum Palacium Estivalem tribuere, Attenta
tionis. Et Eiusde contractus superius de Data
specificati vitiare Presumptionis peridq sui Maciej
~~[illegible]~~ sumopere Injuriationis de vindicatione
itaq Ejusdem Tertiae Partis Sibi Maciej per G. Umiń
ski abresignatae facta quae dabit in forma
talior

Jan Goetowski rt.

MRGP. Joannes Nowacki de Węgrzynowo Au
thus et Jurat palam Rioc quia Ipse habit secum
Nibus. Paulo Malanowski et Joanne Brudni
cki in mgpis Testimonium Sibi assumpt ex
Offa requisitione. G. Valentini Chełkowski
fuit in Bonis Horowko, apud Gm Requirenc.
et i Die Wma Me Junij Ao Pseue Ibiq Con
descendens Bovem laboratit. ex Occasione,
G. Alberti Kurowski ut sibi relat. habet concus
sam. ~~et exhalat~~ peridq exhalat et vidit et de
bile conspexit de quo Pens Ejusdem mlis Relatio

Suscepta mtio ex pli Comparitione G. Valentini
Chełkowski cum GG. Albertum ~~et Valent~~ Andream
Kurowskie mo per Eosce et quiq per Gm Albertum

Kurowski

Kurowski Bovis laboratio sumopere Concussio
sis exindeq Exhalationis Eiusq Causa extitionis
per Gm vero Andream ibidem Kurowski rem variam
sursivo rem per se Maam tractu Causae specificam
stantibus Sui Maam apud Illum Servitijs Eius
accomodatam restitueregq appromissam nolle resti-
-tutionis Bonificationisq Eadem Constare Denegationis
ac aliam Injuriam Omni Inquisitionum genere probandam
facta quae si Opus fuerit latius poniget ad acta
Valentys Chełkowski rb

Videatur hoc loco Edictae Citationis Relatio ex Parte GG Mala-
nowskich Conquirentium contra GG Borowskie pro Judicijs Tribus
Plocensibus in Sieprc Celebrandis per Mlum Rmi Glum Provi-
dum Joannem Nowacki de Węgrzynowo authum et
Jurat recognita Caetera prout Copia extat in producto

Videatur hoc loco Edictae Citationis ex Parte GG Malanowskich
contra 7 GG Borowskie pro Judicijs Tribus Plocensibus in
Sieprc Celebrandis per Mlum et qui supra recognita
Caetera prout Copia extat in Producto

Videatur hoc loco Edictae Citationis ex Parte GG Niezdzin-
skich Ob G Lisowski RC Viduae contra GG Zylenickie
pro Judicijs Tribus Plocensibus in Sieprc Celebrandis per
Mlum qui supra recognita Caetera prout Copia extat in
producto

Videatur hoc loco Edictae Citationis ex Parte G Pęsinski
contra G Zylenicki pro Judicijs Tribus Plocensibus in
Sieprc Celebrandis per Mlum qui supra recognita
Caetera prout Copia extat in Producto

Actum in Sieprc in Positione actor
Tribunalis Plocensis Sabbato post Festum Sancti
Mathaei Apostoli proxime scilicet Die
24ta Mensis 7bris Anno D 1785 la

ns Suscepta Mcae ex poli Comparitione mm Francisci Kozicki Camerarij Trnsis Ciechanensis suae et m Josephae de Jezewskie Contis suae tum G Sylvestri Swiatecki Famuli sui mne omne mm Zalew Michaelem Zalewski Pincernam Czerwonogrodensem et Agnethem sui alterius mnis de Harczewskie Conges Dnos tum Gm Matheum Gorowski administratorem ac alios mne per Eosq in Pratum suorum Macae ab aevo ad Bona Grambiec haeredib spectans. Subditorum suorum de Bonis Zalesie Immissionis ejusq Prati con falcastrare Demandationis Majorisq Particulae Feni confalcastrati intercipere Jussionis suiq Macae et absque coram varijs Pmis Laesionis Diffamationis aliorq Injuriar et Oppressionum peractionis facta idq adhaerens anteriori Maioni quae Dabit in forma latior Franciscus Kozicki

Suscepta Mcae ex poli Comparitione Ejusq omne
ns Gs Paulum Siemiętkowski et Consequendum de Umie Rzyskie Conges mne per Eosq Apicem Stipitum in mo Septem per Ob Gm Franciscum Kargowski pro Conservatione relicto circa vero Agonem Vitae Testamento ultimae Voluntatis mae Martinae de Oborskie Relictae Conti Ob m Alberti Jezewski Dapifari Plocensis Viduae ac Sanctioribus cum Eosq marito pereato dispositis et per Eosq Sibi Macae ad recipiendum una cum Usu fructu Commissar. ad multas requisitiones nolle Extraditionis immo Diffugijs allaborationis facta et aliar Inconvenientiar facta quae Dabit in forma latior
Franciscus Kozicki

Suscepta Mcae ex poli Comparitione G. Joannis Palinski suae et G Theresiae de Kubalskie Contis

suae

sue mne anę G. Agnethae de Woiakowskie Relicto
Contem. Od G. Ludovici Sutaki Viduam mne per
Ipsum Decem in Judicio plati, quo Decem sibi Mag.
et absque Conti evasio juratoria super Quottam
certam ac si per Eamq quod nunquam probabit deper
ditam demandata extitit uti ad ~~mtam~~ malam
Judicij Informationem procurationis suiq mag. et
absque Contis in Litis Expensas Inductionis de melio
ratione Ejusq Decem Extendenq exinde Puniss ac
in alijs Circumstantijs facta quae dabunt informa
tatur.

Jan Sulinski rt.

Videat hoc Loco Copia mandatis ex Pte mne
Marianne de Jezewskie Od M. Alberti Sulinski
Camerarij Granicij Ciechan. R.O. suo Actor
in Causam Intrans. nne agens anę GG Mala
nowskie mne Cassationis Inquisitionem
in Causa Ejusq mne Sulinska cum Eisq
GG Malanowskie vertens edulto aliaq Circum
stantiaq plus Copia ostat in Processu

Maryanna z Jezewskich Szulinska mp

WRGP. Petrus Przybyłowicz de Bledzewo
Authus et Jurat palam Rvit quia Ipse habito
suum nlibus Alberto Piątkowski et Antonio Alberto
Lisicki in majus Testimonium sibi ass
sumpto ex requisitione Offsa G. Joseph. Cza
chowski fuit in Bonis Romałowo ~~et Ibiq~~
Cora Die hodierna in actu contenta et Ibiq
Condescendens apud M. Antonium Zglenicki
Tribunicę Sigracę Summam Trecentor Tynę
una cum Provisionibus et Processu Decem
~~Tm~~ Jo. Tm Rbz hic in Sapre plato pro re,

Ejusq

Ejusq Requirenc a G Ignatio Białoskurski adjudicat in majori Summa apud Eunc m Zglenicki haerenc Ejusq G Zglenicki Białoskurski Spria poenit arestavit et de Detentione usq ad Decisionem Causae monuit de quo Ejusq mlis Relat

---

WRGP. Joannes Nowacki de Wegrzynow Ambhus et jurat palam Reit quia Ipse habit secum Nlibus Laurentio Smiechowski et Andrea Lisicki in majus Testimonium sibi assumpt ex Offa Requisitione G. Thomae Bogurski fuit in Bonis Romatowo Die 7ma Mae et anni Pcus et Ibi Conde scendens. Tritici Vernalis Stadium Dao poenibus Qualaor cerro. in Ple compasta et compa bulata Inventarijs Possessor. Br Eorq Romatowa ad sibi relat habet vidit et Debite conspe-sit de quo Ejus Relat

---

Suscepta Mao ex mli Comparitione Gsi Laurentij Smoszewski suo et Gsae Marian nae de Orzeszkowskie Contiss suae mae adque a prima Notitia de Complaone. quadam tum Quietationibus et alijs Actibus in ter Gm Simonem Orzeszkowski sui maanq Ab-senc Contiss Fratrem germanum ac si vi Plenipotentiae a Se habita agentem et GG Ca-siminem et Adamum Malewskie subscriptis

de

De nullitate Eorundem actuum quo ad in
teresse sui Maae et absenae Contis tanquam
sine facultate complanandi et sine provisa
Summae Muliebris Uxorealis de Lege requi
sita Securitate procuratorum facta pro
ut latius dabitur in Copia ad acta mani
festatio seu per Terminos ampliabitur

Wawrzeniec Smoszewski

Suscepta mea exmli Capitis Baptistae Dni Jacobi Rokossowski tum
G. Benedicti Chodubski Br Koski administratoris Famuli sui
et LL. wne GG. Josephum Komorowski Dnum tum Stephanum
Księżopolski atq LL. Antonium et Michaelem Famulos aggre
stes tum per Ipsos et quae per Famulos Damnor plurimor
in Frumentis et Pratis. F non solum Inventarijs de Bonis
Komorowo verum Avibus Domesticis varij generis consul
to impulsis. et saepissime sine Custode vagae illationis
per Dnum vero Justitiae de Eisq ~~m~~ famulis admistrare
denegationis immo Eorq Damnor ac Injuriar ~~per~~ Stris
Maae peragere pessionis Lsi Antonij Maati ~~[illegible]~~
apud se Maae vigore Contractus Existenae a Servitijs
sine Consensu sui Maae ad Servitia sui adhuc Ante
finitis Ejus Actum avocationis ~~restituere~~ extraderq Ejusq
ad multiplices ad Illum per se Maae facta requisitiones
non Curationis ~~quinimo Tmis suis ac Maonibus respe~~
~~tu acsi~~ G. Chodubski Maae Lesionis Diffamationis
Minationum variar Appellationis. o dein Quantitatis
p Equa Ipsi per se Maae illi vendita condictatae
adhuc usq non restitutionis ad ultimum Tmis suis
ac Maonibus respectu acsi violentiar et Damnor per
se Maae Eiae ~~illatae~~ (quod nunquam probabit) illatae
Cpsens ad Judm Instituto nuptiis aggravationis in Litis Expen
sas Inductionis. ac aliar Injuriar et Oppressionum
Omni Inquisitionum genere probandarum
facta quae si Opus fuerit latior porriget ad acta.

Jakob Rokossowski mpp

Videat hoc loco Relatio Extraditae Citationis ex Pte G. Josephi Czachowski cone Gm Białostockiego p Judicijs Tor. Plocen. in Sepri Celebrancie servicie per Mtem Rni Glem Providum Petrum Przybyłowicz de Bledzewo Authum et Jurat. mita Caetera put Copia extat in producto.

Videat hoc Loco Relatio Extraditae Citationis ex Pte Ejusdem cone Eiusdem p Jnem Eisdem per Mtem qui supra rnita Caetera put Copia Extat in Productis

Videat hoc loco Relatio Extraditae Citationis ex Pte GG. Smoszewskich cone GG Malewskie p Jnem Tribus Plocen. in Plonsku Celebrancie servicie per Mtem qui supra rnita Caetera put Copia Extat in Producto

Videat hoc loco Relatio Extraditae Citationis ex Pte MM Zyknickich Tribunicie Sepricie ac alior cone Haeredes et Possessores Br. Zołtowo Zuki et alios p Jnem Tribus Plocen. in Sepri Celebrancie servicie per Mtem qui supra recognita Caetera put Copia extat in Productis

Videat hoc loco Relatio Extraditae Citationis ex Pte GG. Brodnickich cone GG Lisowskie p Judicijs ut supra per Mtem Rni Glem Providum Joannem Nowacki de Węgrzynowo Authum et Jurat. mita Caetera put Copia extat in Producto.

Videat hoc loco Relatio Extraditae Citationis ex Pte GG. Zyknickich cone Gm Borowski BCP. p Jnem ut supra per Mtem qui supra rnita Caetera put Copia extat in Producto

Videat hoc loco Relatio Extraditae Citationis ex Pte GG. Suskich cone G Brodnicki p Jnem ut supra per Mtem qui supra recognita Caetera put Copia extat in Producto.

Videat hoc loco Relatio Extraditae Citationis ex Pte GG. Haeredum Br. Myszewo et Myszki cone Gm Szymkowski p Jnem ut supra per Mtem qui supra recognita Caetera put Copia extat in Producto

Videat hoc loco Editae Citationis Relatio ex Pte M. Chamski V Palatini Pbrae cone M Jerzowski Glem

Eiusdem

Extractum Dni p Jure ut supra per Mlem Dni GP Pro
vidum Albertum Lewandowski de Schabaciewo Authum
et Jurat rnita Cetera put Copia extat in Producto

Videat hoc loco Relatio Extraditae Citationis ex Pte Ejusq
cone Gnm Mathiam Wolski p Judicijs ut supra
per Mlem qui supra rnita Cetera put Copia extat
in Producto

Videat hoc loco Relatio Extraditae Citationis ex Pte Ejusq
cone Eccne p Jure Eisq per Mlem Eccne rnita Cetera
prout Copia extat in Producto

Videat hoc loco Relatio Extraditae Citationis ex Pte G
Orzeszkowski cone GG Orzeszkowskie et Smoszewski
p Jure ut supra per MRGP. Petrum Przybyłowicz
de Bielzewo Authum et Jurat recognita Cetera put Copia
extat in Producto

Videat hoc loco Relatio Extraditae Citationis ex Pte M.
Sulinska ac aliorum cone GG Malanowskie p Jure
ut supra per Mlem RGP. Augustinum Woytowski
de Borkowo Authum et Jurat rnita Cetera put
Copia extat in producto.

Videat hoc loco Relatio Extraditae Citationis ex Pte
MM Kozickich cone MM Zalewskie ac aliorum p
Judicijs ut supra per Mlem qui supra rnita
Cetera put Copia extat in producto

Videat hoc loco Relatio extraditae Citationis ex Pte
Ejusq M Kozicki cone GG Sięmiętkowskie p Jure
ut supra per Mlem qui supra rnita Cetera put
Copia extat in Producto

Videat hoc loco Relatio extraditae Citationis ex Pte
GG Szulinskich cone Relicto OO G Sulecki Contem
bidam p Jure ut supra per Mlem qui supra
recognita Cetera put Copia extat in Producto

Videat hoc loco Relatio Extraditae Citationis ex Pte G. Tuchowski cons. RR. Mensionarios Sigmaeae p. Judicijs ut supra per Mtum qui supra rnita Caetera p. ut Copia extat in Product.

ns Videat hoc loco Relatio Extraditae Citationis ex Pte mm Holowczyńskich ac aliorum cons. ~~Possessores~~ GG. Jakowskie Lisowski ac aliorum p. Jure ut supra per MR. GP. ~~Jan~~ Mathaeum Jakubowski de Sulin czyce Authum et Jurat. rnita Caetera p. ut Copia extat in Product.

Actum in Plonsko in Positione actor. Trium Plocensis ~~Districtuum Plonsensis et Pisi~~ ~~wel et Raciążensis~~ Fra 2da ante Fm S. Michaelis Archli p.sa scilicet Die 26ta Mensis 7bris Ao Dni 1785to.

Coram mm. Petro Rudowski in anteriori Cadentia Judiciorum Trium Plocensis p.se praeterita in Locum M. Francisci Kotkowski Notarij Trium Plocensis decto Subdelegato Jurato Sigismundo Skwarski Camerarijs Paulo Zołkowski Notario Trium Plocensis in Tuchowo Grzybowski Praesentia GG. Josephi Peptowski RCPtis Stanislai Sidlucki Ignatij Zołkowski Antonij Rudowski ac aliorum plurimorum Mtium ad actum praesens ~~[illegible]~~

Suscepta mae expli Comparitione G. Antonij Rudowski ex Commisso Gsor Gabrielis Parentis et Josephi Filij Rudowski cons. G. Antonium Gierzyński me per Ipsos Prati in Bonis Bathowo Sit. ad Bonaciesk mae Principalis haereditas spectans Invasionis in vadensis Feni. p. Mae Principalis Subditos cum Fulcastrati violenter inceptionis et usui seu Applicationis deirrogans itaq. super Ipsos me Ejusmodi violentiae Poenis ac Bonificatione intercepti Feni facta quae dabit in forma latior. Pisciam ~~ex~~ de Piscina sui maae Principalis quotannis Expiscationis Antoni Rudowski

Relig[illegible] in Christo Pater Lambertus a Sancto
Antonio Definitor Provinciae Conventus Plocensis
Ordinis Carmelitarum strictioris Observantiae Juriumque
Procurator seu ac totius Episcopi Conventus Plonsensis
[illegible] in et cum Perfidos ac Infideles Abraham
Majorkiewicz Jacobum Berczak Szaia Major
kiewicz Herszek Hirsz quem Lewek Jozkowicz Senior Sy-
[illegible] totamque Synagogam Judaeorum Plocensis maatur in
eo quia supra sui Infideles Judaei congregata sibi
innumerabili Turba Judaeorum Synagogae Plon-
sensis fine repulsionis Infidelis Wolek de
Oppido Lichawek nativi in Carceribus apud Ipsos
degens ~~[illegible]~~ nescitque ubi per Ipsos in Curru
Episcopi Wolek proprio vecti Auxiliumque petens
ac Suffragio [illegible] hic Plonsko Nullum ~~[illegible]~~
Eisque supra connotatis Infidelibus ac aliis circa
hocce facinus Existens ac Sibique maanus ignotis
de Manibus erepti apud vero Conventum superius
[illegible] gratia majoris Securitatis locali Con-
ventum Eunque invasorum invadamque minime Ob-
servata Reverentia tam Ecclesiae circa Claustrum
[illegible] existens quam Ipsum met Claustri de Prioris
Religiosis constans violentias perequirent
~~[illegible]~~ sensusque maanus cum magno Cla-
more non solum in Monasterio vedetiam
in Plateam exeunt lesserunt diffamarunt Ver-
bis asseris assecrarunt de irrogatione ejus [illegible] missis
super Ipsos Poenis iterum iterumque adhaerendo antenon
Maximum ~~[illegible]~~ Fr. Lambertus a S. Antonio Definitor Provinciae
Procurator Conventus Plonsensis

Videatur hoc loco Relatio Extraditae Citationis ex Pl. G. Rogiri-
ska Rl. Viduae: cum Burgo Crucis Plocensis tum GG. ~~[illegible]~~ Ro-
giniskie, [illegible] Plocensis in Plonsko Celebrantis servientis per M. R. G. P.
Thomam Jankowski de Wołdowa Authumet Juris Caetera prout copia
extat in [illegible]

Videat hoc loco ~~Relatio Extraordinaria~~ Copia Mandatis ex Pte Religiosi Lamberti a Sancto Antonio Definitoris Provinciae Nrae Conventus Plocensis Ordinis Carmelitarum agens cum mm Chamskie, rne Solvendis Census a summa 500 Tyg. provenientis ac aliarum Circumstantiarum prout Copia extat in producto. Fr. Lambertus a S. Antonio Definitor Provinciae Procurator Conventus Plocensis mpp

Videat hoc loco Copia Mandatis ex Pte G. Francisci Kolowszczyńskiej rne M. Josephi Callassanty Kampenhauzen Capitaneae Sieleceae cum M. Josepham Kampenhauzen rne peractae inconveniendiarum ac aliarum Circumstantiarum prout Copia extat in producto. Franciscus Kolowszczyński mpp

Videat hoc loco Copia Mandatis ex Pte G. Francisci Kolowszczyński seu ac M. Simonis Kolowszczyński Parentis sui ac Gsi Thomae Grabowski agens cum GG Sałowskie Lisowskie Krakowskie ac aliis Possessores Pr. Krakowia Rzeczki Zabowo et Zochowo rne Indebite agravaverint passu ac aliarum Circumstantiarum prout Copia in Producto. Franciscus Kolowszczyński mpp

Actum in Plonsko in Positione actorum Trium Plocensium Fra 3tia ante Fm S. Michaelis Archli pxa scilicet Die 27ma Mensis 7bris AD 1781.

Suscepta Prvo ex pli Comparitione G. Stanislai Mystkowski cum Gm Ignatium Miłobędzki B. Plocensis rne per Ipsum viae publicae Sibi Provenientis de Oppido Plonsko proficiscens Obsessionis Obsessaque Eadem via Sui Provenientis in Pugnam omino evocationis Concessionis Cessionum quae licet non sunt Obdacte

Inquiezek

Inquone tamen probabunt Inflictionis. Laesionis, Diffamationis Postpositionis. Lso Pauli Sui Maam Subditis. Suum. binar Interfectionis. Ejusq. Lsi Pauli concutere. Consumptionis. ac aliar Injuriar et Oppressionum Omni Inquonum genere probanq. facta quae si Opus fuerit dabit informa latior

Stanislaw Mystkowski

Videat hoc loco Relatio Extractitae Citationis ex Parte GG ~~Jacobi Koskowski~~ Zawidzkich conq. GG Koskowskie pro Judicijs Tribus Plocenq. in Ptorisko Celebranq. servienq. per Mlum Rni Glum Providum Adamum Zebriak de Cendaty authum et Jurat recognita. Caetera prout Copia extat in producto

Videat hoc Loco Relatio Extractitae Citationis ex Parte GG Gatkowskich. conq. GG Charzyńskie pro Judicijs Tribus Plocenq. in Ptorisko Celebranq. per Mlum qui supra. Caetera prout Copia extat in Productis.

Actum in Ptorisko in Positione Actor Trium Plocenq. Fra 4ta pridie Sti Sti Michaelis Archli scilicet Die 28va mensis 7bris AD 1785to

Suscepta Prvo ex prli Comparitione G Gabrielis Rakowski conq. GG. Mathiam Krasniewski et Annam Kruszewska Invicem Conjuges rne per Eosq. Frumentor et Oler in Fundo sui Provanq. haeredit existenq. Inventarijs suis. varij generis. sine Custode ~~vaganq.~~ Die et nocte vaganq. Compabulationis et sui Provanq. circa Eanq. Damna per Ips bene vole illata se se Opponenq. Laesionis Diffamationis Postpositionis. dein per Eamq. G Kru-

Kruszewska Contem F. Horti sui Provae proprij superinvasionis superinvadenq. Provae in Eve horto Existenq Suas. Eorq GG. Krasniewskich proprias de Eve sui Horto depellenq. Oppressionis agravationis. Maonq sua una Obductione, coram Act. Crenq Visogroq. conq Se Provae illata. Et sumopere Circumscriptionis Concussionumq per Ipsmet sibi inflicto. Eaq Obductione specificationis ac aliar Injuriar et Oppressionum Omni Inquisitionum genere pbanq facta quae si Opus fuerit latior porriget ad acta.

Gabryel Rakowski rt

Actum in Plurisko in Positione actor Trium Plvae Fra Sta Ipso Die Fti S. Michaelis Archli scilicet Die 29na Mae 7bris AD 1785.

G. Andreas Chudzynski suo et GG. Alexij Francisce et Juliannae Minnorennium Pupillor. Bronowskich. cum Ob. G. Marianna Chudzynska sui Maae Filia pgenitor suiq vero Maae Nepotum Nne in et adversus G. Nicolaum Bronowski Generum suor absenq Pupillor Parentem maat in Ev. quia Jq G. Bronowski Conata post Ob. Gm Mariannam Chudzynska sui Maae Filiam absenq vero Pupillor Matrem Summa ~~Quat~~ Trium mill Flr Pol in vim Dotis a Se Maae constituta et per Eumq Gm Bronowski recompensamq Eamq Summam Trium Florenq Plor Sum

mam

Summam mille Quingentorum Flor. Pol. adscripto ex
titisse. Inventarijsq. ac alijs Rebus regestro.
per "Se Maiestatem consors specificamque Ote
liter deoccupato. minime de Eisq. Absentiae
Pupillis, curare studet ~~immo~~. Pretermissoq.
Amore Parentali erga Liberos suos. fieri
debito. nullam Eisq. praebet congruam Evo
cationem. immo. Omnem Eorum Pupillorum
proprietatem disperdit. Substantiam Fatis
Jure Naturae Eisq. absentiae Pupillis spectantem
inonerat. Quare suus Maiestatis Obviando.
Cuivis. Fortunae. absentiae Nepotum suorum In
tegritati Summaeq. ac Inventariorum tum aliarum
rerum fatis Od. G. Mariannae Chudzyńska.
derelicto suaurrentiae Indemnitati Nostrae ne per
nimiam Dispersionis Eiusdem G. Bronowski
Pupillorum absentiae Parentis proprietas. Eorum
minuat. Oneribusq. Creditorum aggravatos
Nostrae Eorum Nepotum suorum superius specificatos
Iterum atq. Iterum quam Sollenissime
maiestatis. Salvis de Jure Salvandae

Andrzey Chudzyński rt.

Suscepta Maiestatis ac Jmti Comparitione G. Josephi Pepto
wski Od. G. Jacobi cum Od. G. Consequendi Barcikowski
parcati Filij quoque Dni Francisci Peptowski etiam G. Agne
the Cyrzeńska Congum Nepotis Od. vero G. Stanislai Peptow
ski steriliter Peptowski steriliter vita functi Pro
nepotis suo et Gg. Martini et Clementis Peptow
skich Fratrum suorum germanorum Illmae omnes Gnus
Adamum Bielkowski mae per Ipsos sortis distinctae
in Bonis Bielki sit per Gnum Bielkowski Od. supra

fato

fato G. Stanislao Peplowski Sui maiorem et ab-
sentem Proavo in Summa Quingentorum Tynf. an-
the obligato stante furore Belli in Regno Sue-
bici grassanteq. Pestilentiae Vto G. Stanislaum
Peplowski suorum maiorem Proavum sterilitas Vita
functum per Antecessores Ejusdem non exoluta supra
exol. expensis Summa Quingentorum Tynf. in Obli-
gationem praefatae Sortis exposita in se Maiorem et
absentem vi Juris Naturae devolutae Decorpa-
tionis per Ipsum vero nescit quo in Jure acqui-
sitionis et in Possessione ab aliquot Decem
Annis tentionis usus ac Proventus ex Eadem
Perceptionis de vindicatione itaq. praemissae Sortis
Summae in Obligationem erogatae abnoxiae
atque damnae de percepto Proventibus Calculo
bonificationeq. Fundi Pretensionum Maiorem
quae facta si opus fuerit latior porri-
get ad acta.

J. Peplowski [illegible]

Actum in Ptorisko in Positione actor Tricin
Plebe Fra bta postridie Fti S. Michae-
lis Archli scilicet Die 30mo Mensis Xbris
AD 1785 Ao

Suscepta mao ex mti Comparitione G. Mathiae Mi-
szewski ex Commisso M. Ludovici Lebkowski
Exercitus nationali Vexillifero cum M. Stanislaum Wo-
tski Thesaurarium Raciążiensem idq. de subsequenti
Borrae in Bonis Rybitwy sito Jm Praefato M. Wo-
toski ab Una et sui Maiorem Principali ex altera
Rle Exdivisionis ~~in Bonis praedictis Rybitwy seu potius~~

~~in Borr~~

~~Borra dict Bor~~ Cassatione Condemnationis in Tmo Condnis in Bonis Pdict Rybitwy seu potius Borra dict Bor ex Plo M Wołoski super Sui Mag M Principali illegaliter Obtentae ac irrogatae Pro Cassatione Ejus Penalitate facta quae dabit in forma latior. M. Miszewski mp

Videat hoc loco Relatio Extraditae Citationis ex Plo M. Lebkowski Vexillifer Exercitus Nationalis cum M. Wołowski Thesaurarium Raciążeni Pro Jure Tribus Plocensi in Plońsko Celebrandae servientem per Mlum Rnum Glum Providum Paulum Krupuli de Niedarzyno Authum et Jurat recognita Caetera prout Copia extat in Producto

Videat Edictae Citationis relatio ex Plo GG Rakowskich cum GG Krasniewskie pro Judicijs ut supra per Mlum Rnum Glum Providum Josephum Szczurak de Sie Kluki Authum et Jurat mita Caetera prout Copia extat in Producto

Videat hoc loco Relatio extraditae Citationis ex Plo GG Krasniewskich cum GG Rakowskie pro Jure Eisdem ut supra per Mlum qui supra recognita Caetera prout Copia extat in Producto

Suscepta Mag ex Pli Comparitione G Mariannae Draminski ob G. Zigismundi Draminski Relictae Contis Viduae tum Infidelis. Toba Infidelis. Mosiek Salamonowicz Tabernar in Bonis Drozdowo Ecclesiastica Anteacti iam vero moderni in Bonis Pidlutty Sito Arendatoris in Bonis Gosciszka apud M. Josephum Bromirski Vice Capit Crac Plocensem in detentione seu Manespio ad Praesens degenere Contis.

non finitum

ind

Suscepta Mtio ex pli Comparitione G. Martianne de Pilichowskie primi Ob. G. Alberti Drozdowski secundi expost voti Ob. G. Sigismundi Draminski Relictae Contis. Viduae cum M. Josephum Vice Capit. Crcu Plocen. Parochum et Stanislaum Filium Bromirskie tum Honestum Michaelem seu alterius Mtis ac alios ad praesens de Mtibus et Cognominibus ignoti et post quem innotuerint Tractu Causae specificanae. Mtis per Eiusq. et quinq. per M. Vice Capit. et Personar. in Nro Decem armata manu in Fundum suae Mtis. ~~Dimi~~ Immissionis Eiusq. Pmis sub regimine M. Stanislai Bromirski Filij existens violentias per multas peragere possessionis per Eiusq. M. Bromirski Filium cum adhibito sibi violentiar. permultar. Fundo suae Mtis peractionis Infidelis Mosich Salamonowicz Tabernae in Bonis Pilichy suae Mtis Possessioni subiecto sibi Arcadatoribus violenter Interceptionis Eiusq. ad multiplices requisitiones tum Officium Crestum extradere denegationis immo Eiusq. apud se Fame et alijs Contumelijs ac molestijs et affectu Detentationis ac aliar. Injuriar. et Oppressionum Omni Inquorum genere probanae facta quae si Opus fuerit latius porriget ad acta. M. Draminski

---

Suscepta Mtio ex pli Comparitionum Perfidae ac Infidelis Toba Infidelis Mosich Salamonowicz Arcadatoris Tabernae in Bonis Pilichy sibi a Mtis Cons. Mtis Eiusq. sui Mariti in et cum MM. Josephum Vice Capit. Crcu Plocen. et Stanislaum Filium Bromirskie tum Gm cujusvis Mtis Nadratowski tum Honestum

Petrum

Famulos ac alios ad praesens de nominibus et cognominibus ignotos rne per Eosq. Absentem Mariti violenter de Eisq. Bonis Pidentis Interceptionis. Ejusq. apud se adhucusq. in Mancipio Detentionis Exinde Securitatis publicae violationis. de Summenq. itaq. praemissis. distinctis super quo intercint. Poenis. mente legis praemeritis Decernenq. Ininstantanea Extraditione absentem Mariti nrae Eiusq. maiestatis facta. Episcopi maioris latior si opus fuerit porrigere ad acta. Toba Moskowa xt.

Suscepta Maio ex parte Comparitione Prolis admodum Rdi Joannis Dziewiecki Praepositi Danszowiensis Decani Bodzanoviensis suo. et G. Petronellae de Foliackie Zatzska Relicae viduae nrae eorum GG. Adamum Parentem et Hyacinthum Filium Chudzynskie Bor. Daniszewskie Tenutae Possessores Dnos tum Lsos Nicolaum Mathiam Joannem ac Ignatium Famulos. aggressus rne per Eosq. et quinq. per Dominos Hominum suos in rigore non tentionis. quinimo Omnes violentes. actus sibi Maiestatis peragere permissionis. ominoq. pissionis. per te Suiq. Maiestatis ab Absentem Laesionis Diffamationis Postpositionis Minationum variorum Propullationis. per Famulos vero. Honestae Francisci ~~Nostrae Famuli~~ sui Maiestatis Famuli nulla ex rne Infestationis Oppressionis Concussionis. Concussionum quae lice non sunt Obdacta Inquione

tamen

Inquisitione tamen probabunt Inflictionis ac aliarum Injuriarum et Oppressionum omni Inquisitionum genere probandae facta quae si opus fuerit talior porriget ad acta.

Joannes Dziewiecki DDD Bodzan

Suscepta Mag. ex parte Comparitione Non Nonesti Casimiri Rutkowski Organarij Daniszewicz cum GG. Adamum Paratam et Hyacinthum Filium Chudzyńskie Dnos tum Lsos Nicolaum Mathiam Joannem ac Ignatium Famulos Aggrestes rne per Eosq. Sui Maanae circa oppressionem Nonesti Francisci ~~Polit Admodum~~ Fratris sui germani se se opponendae et ne Concussionis patiatur petendae oppressionis Concussionis Concussionem quae licet non sunt obductae Inquisitione tamen probabunt Inflictionis dein Quotae Quinq. Aureorum hungaricarum ab Eosq. G. Chudzyński Parentes Sibi Maanae debitae solvique assecuratae adhucusque nolle persolutionis facta quae si opus fuerit dabitur in forma talior Kazmirz Rutkowski

Suscepta Mag. ex parte Comparitione G. Casimiri Malewski seu et G. Adami Malewski Fratris sui germani Nnc in et cum GG. Stanislaum et Mariannam G. Laurentij Smoszewski Comitem Orzeszkowskie ac ejus Maritum rne per Ipsos interposito de nullitate ac Invaliditate Complacionum ac Quietationum per Gm Simonem Orzeszkowski Ipsos Fratrem germanum in virtute Speciali Pltiae in rem suam Maanae ob Pstitum plenariam ac Sufficientem

Satisfa

Satisfactionem Coram actis Crcus Plocensis recognitis tum
aliorum actuum ltme subscriptis Satisfactione solidatis
per Se cum suis maiorum nulliter Maioribus Con
sae respectu Absecationis Manus Ob G. Adamo Orzesz
kowski Eorum Parenti ac aliarum violentiarum Dnis tam
Crcus Plocensis quam Tribunalis Rmi Petricoviensis decisae
per GG. mathaeum et Simonem Fratres inter Se et Eorum
germanos scilicet maiores Orzeszkowskie acquietatis per
Tmos Sibi maiorum ac absentium Fratri per Jure Tribus Plocensis
in Plocensi Celebrandis per Ullam Edictis indebite revo
cationis processus injuste agravationis exinde sui ma
nifestam ac absentium Fratris ulla Injuriationis et cum
Leges Rmi processionis de Indebita sui maiorum et ab
sentium Fratris vocatione atque Processu in acquietatis Negotio
injuste agravatione tum irrogatione Punis respectu
Praemissorum ac impertinenter authorum Quietationum ac
aliorum actuum facta quae dabitur in forma latior.

Kazimirz Malewski

Suscepta Mtis a Mtis Comparitione G. Alberti Chyl
czewski cum mm. Mariannam de Prazmowskie
Ob Mci autoris Kicki Succamerarii Zakrocimensis
Relictae Contem. Viduam Dnam advitatis et Refor
matoriam Matrem Onuphrium Succum Sct
Augustinum Secretarium Sacrae Rae Mattis
et Xaverium Succamerarium Zakrocimensis Kickie
Filios. rne per Ipsos Expensarum super Nuptias ac alias
Necessitates Lu L. Valentini Wesołowski cum
L. Catharina Viktorowna Sui maiorum Subdita
nupti per se maiorum erogatis nulle bonificationis
immo Tmo per Judicijs Pscum Intuitu quarumque

ad

rer ac si apud Maiorem derelictis indebite Concitationis
id circa Maiorem de ~~Exolutione~~ Bonificatione Quoblae in Necessita-
tes L. Wesołowski expositae iterum iterumque
maiorem quae facta si opus fuerit latior poni-
get ad acta.

Woyciech Chyczewski rt.

Suscepta Maior ex mli Comparitione G. Alberti
Chyczewski ex Spli Commisso Nlium Francisci Płoń-
ski et Mariannae Chyczewska Conjugum tum Fama-
lonae ~~Francisci Hupni~~ Francisce Famali Franci-
sci Hupniewski Contis Nne cum GG. Joannem
Chyczewski Ludovicum Mathiam Nicolaum
et Stanislaus Filios, itaque Chyczewskie mne per
Ipsos Summae pt Ord Gm Mariannam de Dęby.
~~[illegible]~~ sui Maiorem Principalem Matrem in Bonis
Chyczewo Existentem sui Maiorem Principalem concernentem
nolle Exolutionis nec Provisionis ab Eaque Summa
quae et quanta ex Documentis apparebit velle
pensitationis de Vindicatione itaque Episcopi Sum-
mae tum Originalis, quam Provisionalis sui Maiorem
Principalem Jure Naturae concernentem facta quae
si opus fuerit latior poniget ad acta.

Woyciech Chyczewski rt.

Videatur hoc loco Relatio Extraditae Citationis ex
Pte GG. Gadomskich. cum GG. Dobrskie Star-
czewski Gosciskie Cit ac aliis, et Judiciis Tri-
bus Plocae in Płońskio Celebrandae servientem
per Mlum Rm Glum Providum Raphaelem
Hryszczak de Kiełbowo Authum et Jurat-
mita Cetera prout Copia extat in Producto

Videatur hoc loco Relatio Extraditae Citationis

cum

Plē G Krasniewski cōnę GG machcińskie p Judicijs Eisę per mlūm qui supra recognita Cetera prout Copia Estat in Producto

---

Judm Pscus Trē Plocę in Plońsku apud GG. Xiacinthum Parentem et Joannem Filium Smardzewskie Concussiones et genię apud Parentem Derasiones Cutis circa Oculum Sinistrum apud vero Filium similiter Derasionem Cutis sub Oculo et circa Nasum in dextra Plē Sanguine suffusas vidit et debite conspexit p quibus Concussionibus Sibi ita Jicę Obducenę G autonium Cywiński in culparent inculpantq Pscuę. cum Prōne ex mlī Comparitione GG. suprascrōr GG. Xyacinthi Parentis et Joannis Filij Smardzewskich cōnę G autonium Cywiński mē per Eumę non cessanę a continuis risis violentijs ac Contentionibus Damnor plurimor in frumentis et Pratis Inventarijs suis consulto impulsis et sine custode vagaę illationis. Suorq Macaę circa Eaę Damna se Opponenę lesionis Diffamationis Postpositionis. Honoris nobilitatis ac bonę famę Dinigrationis Oppressionis Concussionis Concussionum superius Obductione specificata in pmo Suor Macaę fundo. Inflictionis. ac aliar Injuriar et Oppressionum Omni Inquisitionum genere pbanę facta quę dabit in forma latior

Jacek Smardzewski pt
Jan Smardzewski pt

Videatur hoc loco Relatio extraditae Citationis ex Pte
GG Brudzinskich cons. G. Gosciecki pro Judicijs Tribus
Plocensi in Plocensi Celebrandae servitus per Mlem
Rni Glm Praeviduum Raphaelem Kryszczak de
Kiedlowo authum et Jurato recognita caetera prout
Copia Extat in producto

Videatur hoc Loco Relatio Extraditae Citationis ex Pte
G. Cywinski cons. GG Brudzinskie pro Judicijs ut supra
per Mlem qui supra recognita Caetera prout Copia
extat in producto

Videatur hoc loco Relatio Extraditae Citationis ex Pte G.
Draminska Rl Viduae cons. mm Bromirskie ac
alios pro Judicijs ut supra per MRGP. Nicodemum
Kurlay de Drozdowo Ecclesiastica authum et Jurato
recognita Caetera prout Copia Extat in Producto

Videatur hoc loco Relatio Extraditae Citationis ex Pte
Infidelis Tobae Infidelis Mosich Contes cons. mm
Bromirskie ac alios pro Judicijs ut supra per Mlem
qui supra omnita Caetera prout Copia Extat in producto

Videatur hoc loco Relatio Extraditae Citationis ex Pte
GG Cywinskich cons. GG Nadratowskie Contes ac
alios pro Judicijs ut supra per Mlem qui supra
recognita Caetera prout Copia Extat in producto

Videatur hoc loco Relatio Extraditae Citationis ex Pte
Prelis Admi Reli Drozdowski Praepositi Dzichtarzevie
cons. G. Grzybowski C.T. Zawski pro Judicijs ut supra
per Mlem qui supra omnita Caetera prout Copia
extat in Producto

videat hoc loco Relatio Extraditae Citationis ex Pte Ejusq. conq. Eamq. p. Jmq. Eisq. per Mlum Eamq. rnita Litera qua Copia Extat in Producto

Actum in Plonsko in Positione Actis Trium Plorum Sabbatho. pt Fm S. Michaelis Archli pro Scilicet Die tmalis Octobris AD 1785

Suscepta Prov. exprli Comparitione Gsi Joannis Kowalski Actis Trium Plorum Susceptantis sui et Nlis Valentini Szostkowski Famuli sui rne conq. GG Josephum et Agnethem de Gizinskie Invicem Conjugum Chyczewskie tum Paulum ibidem Chyczewski rne per Jpsos non desistentes ab antiquioribus Damnis et violentijs immo in majoris sese resolvens Damnor plurimor in Frumentis et Pratis Inventarijs sui deliberate impulsis et sine Custo de vagans illationis aedificij cit in via Publica per villam Kiedbowo tendens exstructionis, valli lapidej circa Eam viam existens ab antiquo locati discactionis et Ruinae Causa Extitionis, per dein per Gm Gizinska Contem multis in Locis et coram varijs Pmis laesionis Diffamationis Postpositionis Domus sui Provans aliquoties Invasionis invadens violentiar permultar peractionis, insuper per Gm Paulum Chyczewski Vice publicae Subditis sui Macans et absens Nli Szostkowski Obsessionis obsessa Eam via rastris Converborum Attentationis sui macans laesionis Diffamationis ac aliar Injuriar et Oppressionum Omni Inquisitionum genere ybans ~~facta quae se Opus~~

facta

facta quae dabitur in forma talis
Jan Kociecki mp

WRGP. Mathias Halisciak de Goszczyno Gorne
Anthus et Jurato palam Rit quia Ipse habit
secum Nlibus Francisco Starczewski et Urbano
Korzybski gratia evidentioris Testimonij Sibi as-
sumpto ex requisitione Offa G. Antonij Gadom
ski fuit in Prato nuncupato Wylazłowo tum
Campis Bri Starczewa, Ipso Die Sti S Laurentij
Martyris. Aō Pscae et ibiq condescendens. Fuerunt
ad Currus. Duo colligi solito in Prato supraseo
Wylazłowo nuncupato. item in Campis. Bri Starcze
wa Komontki Syliginis. hiemalis Sulcos. Quatuor
~~cestiva~~ hiemalis dein in Campis Bri Starczewa
Majory. Similiter Syliginis Hiemalis Sulcos.
Chiemalis Octo per Stadium unum tendens In
ventarijs Coheredum et Composessor Bri. Starczewa
Komontki et Majory, penitus compasto et compa
bulato vidit et debite conspexit ele quo Pscae
Ejusq Mlis Relatio.

WRGP. Ita qui supra palam Rit Quia Ipse ha
bit secum Nlibus Alberto Szupski et Ejusq Mis
Szlepowroński gratia evidentioris Testimonij Sibi
assumpto ex requisitione Offa GG. Adami Korzybski
Pauli Sochocki et Joannis Karwowski fuit in
Campis. Bri Rostkowa L pridie Sti S Laurentij
Martyris. ~~et Ibiq~~ Aō Pscae et Ibiq Condescendens.
Syliginis Hyemalis Sulcos Hiemalis Novende-
cem. Stadio uno. tendens de Integro Inventarijs
G. Thomae Kowalewski BCPli compasto et compabulato
Item. Stipites ab Arboribus alneabicis ~~m~~ Canterijs
L Mathiae Kowalewski et Jacobi Rostkowski.

valens

per Eccae Gm Kowalewski excisis in Nro Quadriginta
et vid. ut sibi relata habet vidit et Debite con
spexit de quo Praesens Ejusdem Ullis Relatio

G. Adamus Chyczewski adversus Illustrem Admodum
Rdum Sylvestrum Zielinski Praepositum Gralewicensem
tum GG. Stanislaum Karwowski etc et Apoloniam
de Cywinskie primi Od G. Adami Chyczewski
ad Praesens Vobi Sanandi Invicem Conges maatur
in Eo. quia Jiae Illustris Admodum Rdus Zielinski
et GG Karwowscy, non finit

Suscepta Mao ex pli Comparitione Fabiani
Grzybowski Camer Trib Zawsk cons G Antonium
Kossobudzki rne per Jus Quottad Unicus Tredecim
Aureor hungaricalo et Jl Decem Rol alterius
Tredecim Aur hungar. Ego pro eius certis
adnotationibus avolvi assecurat non Exolvunt
immo Diffugijs Allaborationis de Vindicatione
itaque praemissae Quottad facta quae dabitur in forma
Calor Fabian Grzybowski

Suscepta Mao ex pli Comparitione G Adami Chy
czewski cons Illrum Admodum Rdum Sylvestrum
Zielinski Praepositum Gralewicensem tum GG. Stanislaum
Karwowski ~~Vichicum~~ et Apoloniam primi Od G
Pauli Chyczewski ad Praesens Vobi Sanandi Invicem
Conges. Vichicum et Matrem rne per Eosque et quinque
per GG. Karwowskie ad ~~rewg~~ conficiendam Complaco
nem respectu Solvunt Summae Viginti Quinque
Aureor hungaricalo ab Eisque GG. Karwowskie
Illustri Admodum Rdo Zielinski debitae. Ad actionis

Eaque

Eamq; sibi Maam Inscio. et Annis Competens
ad recognoscendum Acta ptunc non gaudens
subscribere, jussionis. per Eum vero Illtrem Ad-
modum Rdum Zulinski in virtute Episcopi Compla
nationis per se Maam evactive subscrne,
pro Solvone superius annotatae Summae Vigin
ti Quinq; Aureor hugaricatu. nunquam a se
Maam Eiusq; debitae Processu ex Pte sui conq;
se Maam Ipsius ad Judm Instituto aggra
vationis Condemnationemq; ea in Causa sub.
reptitiae super se Maam Obtentionis Obtentisq;
sibi Maam quovis in Judicio Obiectionis.
et Exinde Poenar super se Maam lucrationis
de Insubsistentia Actq; memoratae Complanationis,
per se Maam adhuc Aus competens non ha-
bens. Circumstantiarumq; Eam Complanatione Expressam
seq; Maam promens inscium subscrne hisq;
ex rationibus nulla tenus subsistere valens;
Cassationeq; Condnum super se Obtento, tum irro
gans super quo interent ratione Pmissorum
Panis facta quae si Opus fuerit labor poni
getur ad acta.

Adam Chyrzewski rt.

Suscepta Prov ex Pti Comparitione G. Joanni S.
Brudzinski conq G. Valentinum Cywinski tum
Lsum Franciscum GG. Bonifacij Sachocki et
Episcopi G. Cywinski Subditum mae per Eusq
et quinq per Subditum Sui Provam lesionis Diffa
mationis Postpositionis. Honoris nobilitaris ac bonae
famae coram varijs Pmis et in varijs locis De
tractionis. Oppressionis Concussionis Concussio

nem

Concessionum quae licet non sunt Obductae Inqui
sitione tamen probabunt Inflictionis. ac aliarum In
convenientiarum peractionis per Dnum Eum G.
Cywinski Justitiae de Eoq Subdito administrare
Denegationis immo Omnes violentias sibi Maa
Eiq suo Subdito peragere permissionis facta
adhaerendo anterioribus Provinciis ac quae relis.
si Opus fuerit latior poniget ad acta.

Jan Brudzinski H.

Videatur hoc Loco Relatio extraditae Citationis ex Ple
G. Brudzinski cum Gm Cywinski ac aliis pro Jure
Tribus Plocaeq per WRGP. Raphaelem Kryszwak
de Kiełbowo Authum et Jurato recognita Cetera
ut Copia Extat in praedicto.

WRGP. Joannes Kiszkinski de Ciecierski Authus
et Jurato palam Rvit quia Ipse habito secum
Nibus Simone Kołakowski et cujusvis Mtis
Zebrowski in majus Testimonium Sibi
assumpto ex requisitione Offsa G. ~~Antonij~~ Petri
Siennicki fuit in Campis. Br. Niesułowo
~~et Ib~~ Die 23tia Mensis et Anni praesentis et
Ibidem condescendens. Agrimensis Passus 27
in ~~latum nec~~ in latumq ad Cubitos Quatuor in longum numerantes. Ejusq
Requiratae proprijs per GG. Casiminum Nie-
sułowski coarato ~~Oci~~ Item Ocimi et
Hordei Quinq Salusq. aestivato per medium
Stadij tandem Inventarijs G. Romani
Niesułowski proprijs compasto et compabulato
vidit et debite conspexit de quo ejus Relatio

Susceptam Mtam ex pnti Comparitione G ~~Antoni~~
Petri Siennicki cum GG Casimirum et
Romanum Niesałowskie Fratres ~~et~~ inter
se germanos rne per Eosque in Una Villa
secum Prvam commanentem violentiam per
multos peractionis. Agri certi ad se Prvam
Jure proprietatis pertinentem vacationis in Pratumque
Sui ~~et~~ ~~Propriam~~ Prvam ~~propriam~~ propriam
per Eumque G Casimirum Niesałowski
superinvasionis superinvadantem nisam
et Contentionum Excitationis laesionis Diffa
mationis Postpositionis Honoris Nobili
tatis detractionis irreatae Obiectionis
per Gm eum Romanum Niesałowski
Frumentorum varij ~~grani~~ generis Inventarij suis
sine custode vagantem compabulationis
ac aliarum Injuriarum et Oppressionum omni
In genere deducentem peractionis facta
quae dabit in forma talium.

Petr Siennicki etc

Videatur hoc loco Relatio Extraditae Citationis ex Ple. Contra Plonscam
cum Sinagogam Plonscam pro Judaeis Tribus Plebis
in Plonsko per MRGP. Thomam Markowski de Dała
nowo Authum et Jurato recognita Caetera prout Copia extat
in Productis.

Videatur hoc loco Relatio Extraditae Citationis ex Ple. M. Grzybowski
C. Zawski cum Ilmum Rdum Czernicki pro Judicijs ad
supra per Mlum qui mita Caetera prout Copia extat
in Productis

Videatur hoc loco Relatio extraditae Citationis ex Pte Antonij Plonsanae contra Ill. Chamskie pro Judicijs ut supra per MRGP. Franciscum Markowski de Ilczynski Authum et Jurat. rnita Caetera prout Copia extat in Producto.

Videatur hoc loco Relatio Extraditae Citationis ex Pte Eodem contra G. Dobrski pro Jure ut supra per Mlem qui supra recognita Caetera prout Copia extat in Producto

Videatur hoc Loco Relatio extraditae Citationis ex Pte Ill. Szczotowski contra mm Luberadzkie pro Jure Eisc. per Mlem Eunc. rnita Caetera prout Copia extat in Producto

Videatur Hoc loco Extraditae Citationis ex Pte Episcopi contra Jure Eisc. per Mlem Eunc. rnita Caetera prout Copia extat in Producto

Videatur hoc loco Relatio Extraditae Citationis ex Pte Episcopi contra ~~mm~~ Stram. et M. Bromirskie pro Jure Eisc. per Mlem ~~Eunc~~ Rni Glem Provinciae Victoriam Stanislawowicz de Wirzbica Authum et Jurat. recognita Caetera prout Copia extat in Producto

Videatur hoc loco Relatio extraditae Citationis ex Pte Reli Zielinski contra GG. Harwowskie et G. Cywinski pro Jure Eisc. per MRGP. Bartholomaeum Maiczak de Wysochowo Authum et Jurat. rnita Caetera prout Copia extat in producto

Videatur hoc loco Relatio Extraditae Citationis ex Pte Episcopi contra G. Nadratowski pro Jure Eisc. per Mlem Eunc. rnita Caetera prout Copia extat in Producto

Videatur hoc Loco Relatio Extraditae Citationis ex Pte Episcopi contra Adam Ubysz ac alios pro Jure Eisc. per Mlem Eunc. rnita Caetera prout Copia Extat in producto

Vidrat hoc loco Relaū est traditū Citawnisz ad Rtē Eiusq; amq; mm
Iwanhucwicze q Judicē Cingos q Jusq Eiusq per Meum Eiusq
nitu Cetera q̄ut Copia estad in q̄duct

Vidrat hoc loco Relaū Estraditū Citawnisz ad Rtē G. Chr
owesti amq; Adām Lichinski mit q Jusq Eiusq per MDG
P. Michaelem Mi Costalgirah de Jabolchi Authem
q Jurad mita. Cetera q̄ut Copia estad in q̄duct

Vidrat hoc loco Relaū Estraditū Citawnisz ad Rtē mm Kowichich.
amq; Illustrē Rdm. Rohatnichi ac alios q Jusq Eiusq per Meum
Eiusq mita Cetera q̄ut Copia estat in q̄duct

Vidrat hoc loco Relaū Estraditū Citawnisz ad Rtē GG machnynskich amq;
GG Krasnicwskui q Jusq Eiusq p MDG Ioannem Sebastiah de Lipno
authem q Jurad mita Cetera q̄ut Copia estad in q̄duct

Vidrat hoc loco Relaū Estraditū Citawnisz ad Rtē GG Kamayskich ac
alios amq Sadomskich amq G Starowolskie ac alios q Jusq Eiusq
per MDG P. Raphaelem Krzywicki de Lubowo Authem q Jurad mita
Cetera q̄ut Copia, estad in q̄duct

Vidrat hoc loco Relaū Estraditū Citawnisz ad Rtē Thes Rli Albyz q alios amq
mm Wesole q Jusq Eiusq per MDG P. albertum Krzywicki de Ruma
ny Jordanicki. mita Cetera q̄ut Copia estad in q̄duct

Vidrat hoc loco Relaū Estraditū Citawnisz ad Rtē G Szrubowski amq
G Woyslobudzki q Jusq Eiusq per MDG. Valentinum Wawrzeckui
de Lusiny q Bartoszewice Authem q Jurad mita Cetera q̄ut Copia
estat in q̄duct

Vidrat hoc loco Relaū Estraditū Citawnisz ad Rtē GG Rudowskich.
amq G. Szymyskui q Judicq Eiusq per Meum Rdm Dnm
Rudnicum Joannem Kliszinski de Cicierzu Authem q Jurad
mita Cetera q̄ut Copia estat in q̄duct

Vidrat hoc loco Relaū Estraditū Citawnisz ad Rtē G Cichs
wicki amq GG Jurowczyskie ac alios per MDG
Matthiam Kaliszak de Gorzyny Gurne Authem
q Jurad mita Cetera q̄ut Copia estad in q̄duct

Actum in q̄ Dissu in Lowicz
Actorum Terrarum Plocen in Tomis
Communibus Terris Plocen Dissti
dem non ſ mitis

Actum in Bilsko in Trib. Cobus Tribus Plocens. Districtuum Bilsken simul et Plocens. una cum Continuatione antenor. Causar. vigore Legis in Diem hodiernam in ad eas Fra Lata pt. Fm Scti Michaelis Archli pro sa scilicet Die 3tia Mensis Obris Ao Dni 1785.

Coram. MM. Joanne a Gumowo in Kraśniewa Gumowski Judice Antonio in Woźniki Woźnicki Subjudice et Petro Rudowski Camerario in Locum M. Francisci in Ciołkowo Ciołkowski Notarij Loci pscae Electo Subdelegato Jurato Tribus Plocens.

Videat hoc loco Relatio Extraditae Citationis ex Pte G. Starczewski cons. GG Sadomskie p Judicijs Tribus Plocens. in Plońsko Celebrans. servien. per MRGP. Joannem Maychrowicz de Rostkowo Authum et Jurat recognita Caetera put Copia extat in producto

Videat hoc loco Relatio extraditae Citationis ex Pte G. Ostrzykowski cons. GG Stawińskie p Jus ut supra per mlem qui supra inita Caetera put Copia extat in Producto

Videat hoc Loco Relatio Extraditae Citationis ex Pte Ejusdem cons. Eisq. p Judicijs Eisq. per Mlem Eumq. inita Caetera put Copia extat in producto

Videat hoc Loco Relatio Extraditae Citationis ex Pte MM Dobrskich Conquum cons. GG Grabie ac alios p Jus Eisq. per MRGP. Josephum Meta de Zakowo Authum et Jurat recognita

Videat hoc Loco Relatio Extraditae Citationis ex Pte M. Dobrski cons. M. Rywocki p Jus Eisq. per mlem Eumq. inita

Videat hoc loco Relatio Extraditae Citationis ex Pte GG Cywińskich cons. G. Kanowski p Jus Eisq. per MRGP. Albertum Maiorak de Wysokowo Authum et Jurat inita

Videat hoc Loco Relatio Extraditae Citationis ex Pte Jnis Reli

Cmielowski

Illustris Reverendi Cmielewski contra Magnificos Joannem Bromirski Vexilliferum Palatinatus Plocensis tum Ignatium Samptawski pro Judicijs Tribus Plocensibus in Plońsko celebrandis servienti per Ministerialem Rmi Glem Providum Joannem Trubowiak de Rzewino Authum et Jurat. recognita Litera prout Copia extat in producto.

Videatur hoc loco Relatio Extraditae Citationis ex Pte G. Dobrski contra G. Zglenicki pro Judicijs Eiusdem per MRGP. Paulum Borzewicz de Borowo Cmethonum Authum et Jurat. rnita

Suscepta Mtio ex mli Comparitione G. Mathiae Niedrowski contra G. Adamum Sabba Jezewski rne per Eumdem Trium suae pro Judicijs praesentis contra Se Mtiae instituto indebite aggravationis, de indebita itaque sui Mtiae in Negotio minime Se Mtiae respiciens Vexa Irrogamque Ex Commissis poenis factum quae si opus dabitur in forma latior

Maciey Niedrowski M.

MRGP. Thomas Dyrda de Charzyny Authus et Jurat. palam Rvit quia Ipse habitus Secum Nlibus Francisco et Valentino Chądzyńskie gratia evidentioris Testimonij sibi assumpto ex requisitione Offsa GG. Theresiae de Gutkowskie Ott. G. Joannis Chądzyński

Relat.

Relicte Contis Viduae Matris tum Simonis
Alberti Josephi et Ignatij Chędzyńskich Fi-
lior fuit in Campis. Pr Zielominiko Die
27ma Ulg et Anni currentis et Ibidem Condescen-
dens Bucionis Sulcos Septendecem Item
Milij Sulcos. itaque aestivato Sexdecem ~~Ino~~
Stadio Uno. tandem ~~Inventarijs G. Pauli~~
Kulesz Item Avenae Sulcum unum tum
Feni ad Passus Quindecem Inventarijs
G. Pauli Kulesza ut sibi relato habet ~~vid~~
compasto et compabulato vidit et debite
conspexit de quo Deputatus Episcopus Mlis Relatio

Ill. R. G. P. ut supra. habito secum Nobilibus
Alberto Morawski et Stanislao Chędzyński
in majus Testimonium sibi adhibito ex Ossa
Requisitione ut supra fuit in Bonifacio
Uminko ~~ad~~ Die hodierna in Actu Contentus
et Ibidem Condescendens, apud Sacrum Jacobum
Jędrzejczak. Eodem Requirente Subditum
Concessionis magnas Inquione deducentes
nes. Subditos G. Pauli ~~Sulkowski~~ Kule-
sza inflicto. vidit et debite conspexit
de quo Episcopus Mlis Relatio

Suscepta Prov. exempli Comparitione G. Josephi
Chędzyński suo et G. Theresiae de Gutkow

Sue

de Gutkowskie Ob. G. Joannis Chądzyński
Relicte Contis viduae Matris tum GG. Simo
nis Alberti ac Ignatij Fratrum suor. ger
manor. Chądzyńskich. tum L. Casimiri Ję
drzeyczak. Subditi ~~Maanę~~ sui Maanę et
Absenę proprij Nrae conę GG. Paulum Ku
lesza B. Cpl. Dnum tum ~~Tho~~ Honestum
Thomam. Famulum atq. GG. Joannem Cha
rzyński tum G. Mariannam. Pilichowski
Relicta ~~Ob. G.~~ viduam. tum Lsos. Franci
scum Antonium Joannem tum Lsas Ma
riannam Matrem. tum Catharinam He
lenam Filias ac alios de Bonis Zulomin
ko. Subditos rne per Eosce et quae per
GG. Kulesza. Dnum tum Honestum Thomam
Famulum a Gm Charzyński assumpta
sibi Arma. Domum. Ob. L. Andreae suor.
Maanę et Absenę Subditi violenter super
invasionis. superinvadendo. Honesti Josephi
Salonis nulla ex rne Infestationis Oppressionis
Absenęq. sui Maanę Matris plurimę Gsenę
agravationis Lesionis Diffamationis tum
Lsi Casimiri Eorę Maanę Subditi per Eumę
Gm Kulesza formata ad Eumę quadam ille
quali ad illam Pretensione nulla ex rne
Concussionis. Concussionum quaelibet non sunt

obdurae

obducte Inquisitione tamen probabunt Inflictio
nis. Irreatq; Eiusq. Subdito nunquam dedu
cibit Obiectionis. sed etiam per Subditos
Ejusq. G.G. Kulesza superius annotato altera
vice ~~non~~ in fundo sui Maiorum ac Absentium
proprio Concussionis concussionum simi
liter. nulla ex rne inflictionis. per Eamq.
vero G. Pilichowska Lso Josepho vice publice
Obsessionis. obsessaq; Eaq. via Oppressionis
Concussionis Converberationis Damnor plu
rimor in frumentis et Pratis Inventarijs
suis consulto Impulsis et sine Custode va
qaeq. illationis e converso vero respectu
ac si per se Maiorum ac Absentium peracto l
lentiar Processu ex Pte Ejusq. G. Kulesza
conq. se Maiorum ac Absentium instituto indu
aggravationis in Litisq. Expensas inductio
nis ac aliar Injuriar et Oppressionum
Omni Inquisitionum quaere probamq. facta
quae dabit in forma latior

Josephus Chądzyński

G. Mathaeus Matawski quam primum per Illrem Dnm
Bellum Florianum Tarnowski Praepositum Curatum
Stupensem Jure Tribus Plurimis in Supra Celebramq.
respectu Statuitionis L. Mariannae Dyxowna per
L. Thomam Lakomski Pbr Stupia Subditum de

Eisq.

separata Copia.

Eisce Bonis ad Bona Swierkocino Sortemq per Maanc
possessam ac si ad Dispositione sui Comparenc cum
rebus Ejus pprijs evecte ac aliar circumstantiar
conventus extitit illico et adstectim obviamc Fortunae
seu Integritati in et adversus Eumc Relum Jaroszew
ski Praepositum Stupenc maatus est adq ex Eo ~~quia~~
~~Tractu Obsequior in hisce Bonis Stupia apud se Pstitit~~
~~supraseram L. Mariannam Dyxowna~~ quia licet si
Jtris Admc Rdus Stanislaus Dobreniecki antea Praepositus
Stupenc supraseram L. Mariannam Dyxowna tractu
Obsequior in hisce Bonis Stupia apud se Pstitor quamc
cum Uno Homine Conventionem habenc existencq pro
ximam Partus cernens evitamc quamc Suspositio
nem Sibi Maanc ut Eamc de Bonis Stupia eve
here mandaret fecit Dispositionem cujus Dispo
sitioni satisfacienc Suus Maanus ex Bonis Swierko
cino ad Bona Stupia in Equo Ejusc Reli Dobreniecki
pprio discessit et Eamcq pregnanc Famulis men
tionati Jtris ~~Admc~~ Reli Dobreniecki sine assigna
tione Loci evehere injunxit quae nescit ubinam
Curru Pfati Rdi Dobreniecki Die ex Dispositione
ejus per Suum Maanc facta evecta extitit ad ta
men Pfatus Relus Jaroszewski Suum Maanc pro
Statuitione Pallegalis L. Mariannae impertinenter
p Judicijs Pdenc convenit ac Processu injuste agra
vat quare suus Maanus de indebita Vexa ac Pro
cessu injusta agravatione tum Cassatione Maonis
circumscriptione itenum atq itenum maat

Mateusz Matawski H.

G ~~Ignatius Pieritowski~~ et Paulus Komorowski seu et
G Ignatij Pieritowski agens. pro liter RR. quia Ipse

Relationem

Relationem Citationis, ex Ple GG. sui Comparentis ac Abs
G. Pięciołski cujus nomine agit coram Ill. Ignatium Za-
krzewski Palatinum Gnesnensem edit per Mlcumq Glem
Providum Simonem Kozierski de Ogorzelice authum
et Jurat. coram Act. Judicij Gnesnensis in Bilsko in
Positione Act. Trium Plurium Die scilicet Decima
Nona Mensis et anni currentis ad cassandam scriptam recognitam in toto ap-
probavit confirmavit prout in Omnibus appro-
bat Confirmat. per hac sua proli Rne promissa
firmans Paweł Komorowski mp

Suscepta Mae ex proli Comparitione G. Catharinae
Dobrenicki G. Antonij Borowski Cons. in Assisten-
tia G. Mathiae Dobrenicki Fratris sui germani
agens coram Eumq Gm Antoniam Borowski lae-
sivum Maritum suum, nomine per Eumq nonsolum Suae
Maiestatis multoties verbis ac Concussionibus In-
quisitione praesentis affectionis verum Liberorum
suae Maiestatis in primo Thoro cum Od. G. Anto-
nio Borzęcki pereat. Oppressionis Concussionis
multarumq Oppressionum peractionis non alten-
taq Ejus laesivitate tam suae Maiestatis quam
Liberorum Ejus Dotis de Bonis Paternis et Ma-
ternis. ~~pt~~ Sc Maiestatis ~~[illegible]~~ respiciens ultra Legum
et aequitatem postulationis Eoq Intuitu Processu
suo praesens ad Judm instituto agravationis
at aliarum Circumstantiarum ac Injuriarum Omni
Inquisitionum genere praesentis facta quae si Opus
fuerit latior poniger ad acta.

Katarzyna Borowska rl.
Maciey Dobrenicki rl.

G. Leo Kaminski Pr. politer RR. quia Ipse
cum et gg. Constantinum Milewski Martinum
Goiszewski. Petrum et Ignatium Brzeskie Nico-
laum Burzynski Ludovicum Rogalski Albertum
Ciechomski. Joannem Zambrzycki Stanislaum
Sękowski Paulum Chmielewski Petrum Ru-
dowski Sigismundum Skwarski Hiacinthum
Przedpełski Mathiam Mazowiecki Felicem Dębski
Paulum Zołkowski Bonaventuram Ciołkow-
ski Franciscum Kołoszyński Thomam Trzedni-
ski Paulum Sułkowski. Carolum et Stani-
slaum Turowskie Mathiam Lisowski Ma-
thiam Starowski Valentinum Jezefowicz
Ejusq. Nnis Struszewski in suos veros Illmos
ac Sples Pltes Eligit Constituit ac Solleniter
Ordinat Dans et concedens Eisq. Pltibus suis
plenariam facultatem et Omnimodam Abso-
lutamq. Potestatem Causas suas Judiciarias
gliter ~~Omnibus mandamus~~ in Omni Judicio
vel Officio Rni majoris minorisve Subsellij
cum Quibuscunq. Pmis et Occasione quarum
Inveniantur tam ex Actoratu qm reatu ver-
tenq. et agitanq. tuendi defendendi Promovendi
Processus Instituendi Institutis ad finalem Juris
gradum Deducendi Comparitiones Inscribendi Decra
suscipiendi a contrarijs Mvonem interponendi Juxta
Attentandi. Executiones urgendi Rigores Decrorum Exten-
dendi. Condemnationibus ad Pte sui Pntis obtentis
vel Obtinenq. Obiciendi et a loco Standi arcendi

~~Cond~~
Mora

Marcas in Constitutionem Loci standi adjudicato vel adjudicandi levandi de levato Nne Rnti Quietandi Ceteraq Munia veros Utros ac Sples Pltes concerne debito Legis Tractu et Ordine peraquendi et exequendi promittens se et Inscribens Jus Rnis id Omne quid quid ~~quo~~ per Codicis Pltes acto gestum constitutivi fuerit p ratho gratho firmo ac Valido suscepturum et in nihilo contradicturum fore quam quiq Pltiam ad Triennium Integrum duraturam Roburq suum ac Valorem habitaram vult ac declarat Pdcae sua rne Pmissa firmans

Leon Haminski rt.

20

Actum in Bilsko in Tmis Cobus Tribus Plocz Distri
ctum Bilscensi simul et Plocensi una cum Continua
tione anteriorum Causarum Vigore Legis in Diem hodier
nam Jurisdictionis Fra 2da pt Fm S Michaelis Archi
Pta scilicet Die 3tia Mensis Aprilis A.D. 1788to

Coram ~~Judicio~~ mm Joanne Gumowski Judice
Antonio Woznicki Subjudice et Petro Rudowski
C.T.P. in locum M Francisci Ciołkowski Notarii loci
Pscus Electi Subdelegato Jurato Tribus Plocensi

~~Mm~~ Stanislaus Kozinski Dapifer Novogrodensis
Sanus pcter Rist Juda Ipse Mies ac Gres Martinum
Goszczewski Constantinum Milewski Adalbertum Cie
chemski Stanislaum Sękowski Ludovicum Rogoski
Petrum et Ignatium Brzeskie Joannem Ziemięcki
Nicolaum Buczynski Joannem Zambrzycki Hilarium
Lubaczewski Ignatium Lasocki Alexium Jasinski Sigismundum
Skwarski Bonaventuram Ciołkowski Hyacinthum
Przedpełski Franciscum Kokoszczynski Paulum Zołtowski
Stanislaum Turowski Valentinum Josefowicz Ejusdem
nominis Strzeszewski Mathiam Starczewski
Melchiorem Mieczynski Ignatium Lebkowski Michaelem
Antonium Benkowski Franciscum Bogurski ~~Ignatium~~
Kosinski Fabianum et Andream Grzybowskie Paulum
et Valentinum Chmielewskie Blasium Grabowski
Josephum et Paulum Majewskie Adalbertum
Chmielinskie Paulum Ozumieski In suis vero et
Ltmis Plenis Eligit Constituit Inscribit ac Solen
niter ordinat Dans et Concedens Eisdem Plenitudinem
Suis Plenariam facultatem et omnimodam
absolutamque Potestatem Causas Suas Judiciarias
generaliter omnes et Singulas in omni Judicio
vel officio Rni Majoris Minoris ve Subsellij
cum Quibuscunque Personis et Occasione Quarum
H Joannem Kijewski

Intervenientibus

Intervenientiam tam ex actoratu Quam reatu vertendi
et agitandi Quendi Defendendi Promovendi
Processus instituendi Institutos ad finalem
Juris gradum Deducendi Decreta Susci
piendi a Contrarijs motionem Interponendi Cem
paritiones Inscribendi Ceteraq munia veros
et Ltmos Plenitudinis Concernentes Delito Legis Tractu
ac ordine Peragendi et Exequendi Promittens
se et Inscribens Jsq Rem Jdonne quid quid
per Predictos Plenitudinis actum gestum Constitutumve
fuerit pro ratho grato firmo ac valido
Susceptarum et In nihilo Contradicturum fore
Quam quidem Plenitudinem ad Triennium Integrum
Duraturam roburq suum ac valorem habituram
vult ac praesentem Declarat Praesentem sua Re
cognitione promissa firmam: Stanisław Kosiński mpp

Gnosi Elisabeth de Kobylenskie Gnosi Mathiae
Josefowicz ~~[illegible]~~ in Lecto Egritudinis Decumbentis
Consors In Assistentia Gnosi Valentini Zołtowski tam
Jsq Gnosus Valentinus Zołtowski ~~[illegible]~~ suo et Gnosae
Annae de Kobylenskie Comitis suae pro Qua Pacem
Cavet et se Inscribit Nomine Nec non Gnus
Franciscus Maliszewski Jtem suo et Gnus Joannis
Thomae Elisabethis atq agnethis Maliszewskich
Filior et Filiar suor ex olim Gra Bogumila
Kobylenska Procreator Pro Quor Pacem Cavet Et
se Inscribit

et se Inscribit Nomine Sani pltes Reverend
Quia Ipsi Mcis ac Gris Martinum Grzeszewski adalbertum
Ciechemski Constantinum Mileuski Stanislaum
Sehenski Valentinum Josefowicz Michaelem
Kosinski Ludovicum Roguski Paulum Chmielewski
Judices et Quos nomine Recognoscunt Vires
Ltmis ac Speciales Plentes Eligunt Constituunt
Inscribunt ac Solemniter ordinat Dantes et Conce=
dentes Eisque Plentibus suis Plenariam facultatem
et omnimodam absolutamque Potestatem Causas
suas et alias Judiciarias qualibet omnes et
Singulas In omni Judicio vel Officio Rni
Majoris minoris ve Subsellij Cum Quibuscunque
Personis et Occasione Quadris Intervenientiam
tam ex actoratu quam reatu vestem et agitandi
Tuendi Defendendi Promovendi Processus
Instituendi Instituti ad finalem Juris
gradum Deducendi Decreta suscipiendi
a Contrarijs motivum Interponendi Compari
tiones Inscribendi Solvendi Gro Valentino Josefowicz
Summas Ac Marcas Quasvis Decretis Quibusvis
~~sibi~~ Recognoscendi ~~adj~~ et alias adjudicatas
et adjudicandas Levandi De Levatis Quietandi
Rigores Decretorum Extendendi Mcones Perficiendi
Complanationes Inscribendi approbandas Compro
missa rne Rentium ac alias Inscribendi Con
Demnationibus obiciendi Intromissiones In Bona
offerendi Executiones urgendi alias Plentes

In loco

in Locum sui Substituendi Substituto revo-
candi Ceteraq munia veris Ltnes ac Sples
Plentes Concernen Debito Legis Tractu
ac ordine peragendi Exequendi Promittenq
se et Kalaq Inscribentes Jure Rentes Id omne
quid quid per Predictos Plentes actum
gestum Constitutumve fuerit pro ratho
grato firmo ac valido Suscepturos
et In nihilo Contradicturos fore Quam
quidem Plentiam ad Triennium Inte
gram Duraturam roburq suum ac
valorem habituram volunt ac prae sen
Declarant Praesenq Juris Recognitioni
bus Praemissa firmant.

Elzbieta z Kobylinskich Jozefowiczowa rd.

Walenty Zołtowski rd

Franciszek Maliszewski rd.

Suscepta mão cum Comparitione G. Michaelis Ku-
rowski cum G. Joannem Brzednicki mẽ per Eum
Trno suo pro Judicijs Pdcum illegitime solummo
do vexatorie cum se Macum Dito agravationis
irrealiq nunquam dabuibit eam eoq Trno
expressorum Obiectionis. De irrogatum itaq pro
Indebita sui vexa facta quae si Opus fuerit
dabitq in forma latior violentiae permultae
peractionis laesionis Diffamationis Postpositionis
e conversoq in Pretensione quam so Macum
minime respiciunt Michał Kurowski

Mus Stanislaus Rohitnicki Tribunus Sieprcen Sanus
pltis Rindo Rnt Quia Ipse Citationem ad Cassam
pro Judicijs Praesens ex Parte Suj Rentis Contra Vene-
rabilem Capitulum Insignis Collegiatae Pultoriensis
ad Bona Zaberowo per Mlem Rnt Glew Providum
Franciscum Wisniewczyk de Wylazłowo authum
et Juratum redit et Coram actis Crem Vissoq Die Decima
Septima Mensis Septembris Anno praesenti Recognit
adherendo ~~Legi~~ Eo in passu Legibus Rnt uti de
sectis et Consensu Suj Rentis Edit approbat Confirmavit
et rathificat praesentia sua Rne praemissa firmant

Stanislaus Rohitnicki WSL

Tadm praesens Trne Plocensis ad Oblationem G. Jacobi
Zglenicki Avisationem infrascriptam reproducens ad
Acticam actoq praesens ingrossamus suscepit in Tenore
sequens Officium Granitiale Camerariatus Pltus Plocensis
insistens Limitationi Condnis granitialis inter Bona
Krzyżanowo G. Jacobi Zglenicki haeredis et Parochi

Capituli

Capituli Plocen. Granitialia Ac Praesentem per suum Officium ad tempus Sibi benevisum Partibusque per Literas Innotescensoriales duabus ante Terminum Condescensionis Hebdomadis emanandae praefingendae factae et actis Die 23tia 7bris oblatuata ex requisitione supra scripti G. Jacobi Zglenicki Principalis Actoris fineque accelerandae inter praemissas Partes Justitiae Actum Ejusdem Ordinis pro Die 24ta Mensis 8bris Anni Currentis praefigit et determinat pro Quaeque Die et Termino se condescensurum declarat et Jdeo Capitulum Cathedrale Plocen. Partium principaliter Citat nec non Maiores Moszyńskie Bonae Junoszyce GG. Krzyżanowskie et Miłdrowskie Bonae Brudzeń Collaterales Haeredes et ex Collateralitate adcitatos ac alios quovismodo in actum Limitationis intrare Jenore praesentem certificavit et Innotescit quas quidem Literas Innotescensoriales per Nostrum quemvis in Praesentia duorum Nostrorum in Loco controverso promulgandae Partibus Actis et Collaterales notificandae et coram Actis Terminis aut Creaturae Partibus Plocen. modo Relationis recognoscendas esse censet Datum in Bonis Chrostkowo sub Tractu Compromissi Granitialis Die Prima Mensis 8bris Ad Dni 1785to. Adamus Łączyński Camerarius Granitialis Partibus Plocen. manu propria. Non finitum

~~Actum in Bilsko in Terminis Locis Terminis Plocen. Districtum Bilsk. Smet. Plocen. Tractatu praestitum Sti S. Francisci Confessoris Sabbato Die 5ta Mensis 8bris Ad 1785to Celebratis.~~

Actum in Bilsko in Tmis Cibus Tribus Plocensis Districtuum Bilsensis simul et Plocensis una cum Continuatione anterior Causarum Tra Tertia ~~Ipso Die Sti S. Francisci~~ pro Tmo S. Michaelis Archi Confessoris. scilicet Die 4ta Mensis Xbris Ao Dni 1785to Celebratis.

Videatur hoc loco Copia Mandatis ac Pte G. Cyndacki contra Gnm Nadratowski me Fa riae Circumstantiae Factae prout latius Copia extat in praedicto

Videatur hoc loco Edictae Citationis Relatio ac Pte Eiusdem contra Eumdem pro Tribus Plocensis in Plocisko Celebrandis per M. R. P. Adamum Zebriak de Cyndaty authum et Jurati Cetera prout Copia extat in praedicto

Suscepta Mcio ex parte Comparitione Mci Petri Rudowski Camerarii Tmis Plocensis in locum Mci Francisci Ciołkowski Notarii Tmis Plocensis ~~idq cor~~ Electi Subdelegati Jurati idq coram Subdelegato Gso Casimiro Swiezyński agente contra G. Jacobum Uminski rne per Ipsum Quotae Septem Aureorum hungaricatum Scro reversali per Ipsum in rem sui Mci Mandatum dato assecuratae nolle Persolutionis Immo Diffugijs allaborationis de Vindicatione itaque praemissae

Quotae

Quelle una cum Provisione pro vacuo
facta quae si Opus fuerit talior pon
getur ad Acta.

Petrus Kudowski C.P.

Casimirus Swieżyński ad hunc actum
Substitutus Subdelegatus

Suscepta Mag. ex mli Comparitione G.
Antonij Grzybowski nunc et ex Commisso
Prlis adm. Rdi Josephi Kowinski Praepositi
Umieccae et Dni et Subditor Ejus cone
Ilrem Adae Rdum Albertum Ubysz Cano
nicum Collegiatae Plocensis Br. Szczepko
wo Haeredem. tum Josephum et sac Alba
nus Nnis Bednarczyk ac alios de Bo
nis Szczepkowo. Subditos nunc per Ipsos Da
mnos plurimos in frumentis, et Bratis
inventarijs suis consulto impulsis et
sine custode vagantes illaesionis Subditorum
sui Magnae Principatus concussionis Oppres
sionis Concussionum quae licet non sunt
obdacta Inquisitione tamen probabunt instit
ctionis. ac aliae Injuriae et Oppressio
num facta quae dabit in forma
Talior.

Grzybowski

WRS Praevidus Andreas Jaskulski de Krzyżanowo
Authus et Jurat palam RR quia Ipse Literarum
Innotescensoriat infrascrat manu Officij Granitialis
Camerariatus Pltus Plocen subscrat p Trno Conclusis in
fra exarandae serviene quar Tenor sequit talis, Inscrat
Copias, Tres et Quinque unam ad Bona Parzenie Die
hesterna actum hunc praecedente et alteram vero ad Bona
Brudzenie Tertiamq dnigq ad Bona Tumoszyce has
utrasque Die Tio Ulm et anni praesentis Edidit hicq
in Continu Jus Ullis palam Rvit quia Ipse habit
secum Nobis Jacobo Lukowski et Joanne Olszewski
in majus Testimonium Sibi assumpt fuit Die he
sterna actum hunc praedenu fuit inter Haereditates Br
supraescrat ibiq condescendo de praemissis Literis Innote
scensorialibus edit in praesentia recensito Nitiam notifica
vit de quo praesens Episcopus Ullis Relatio

Jus qui supra palam Rvit quia Ipse habit secum
Nobis Jacobo Lukowski et Joanne Olszewski gratia
evidentioris Testimonij Sibi adhibit ex Offsa G. Jacobi Zgle
nicki Br Krzyżanowa Haeredis et Possessoris fuit in
Bonis et Campis Eorum Br. Krzyżanowa Die hesterna
actum hunc praedenu et Ibiq condescendens Arbores
Pinaticas in Nro Quadringentas ad aedificandum valenu
Item Quercos in Nro Centum Octaaginta variae longitu
dinis ac latitudinis per Possessores ac Subditos de Bonis
Parzeni excisos tum viam de Villa Parzeni ad Villam
Krzyżanowa tendenu ab antiquo vero, ~~exist~~ Tempore
existenu similiter ~~per Pos~~ per Subditos de Eisq Bonis
Parzeni ~~cua~~ ac Ibiq viam a Fluvio ad viam nun
cupato Modrzeńska tendenu coarat vidit et debite
conspexit de quo praesens Jus Ullis fecit Relationem

Jus m praesens Trre Plocen in Bilsko apud Honestum
Martinum Michalak Ovillatorem Concessiones

videlicet

videlicet in Sincipite Capitis Concussionem nod adeo
magnam sor obsanguinolatam. item in Occipite Capi
tis Concussiones Inis, similiter non adeo magnas,
itaque obsanguinolatam. et penes se prope existere
vidit et debite conspexit a p quibus Concussio
nibus Jeg Obducens per Gm cujusvis Nnis Pesin
ski Br Roguino Administratorem tum Lsos
Joannem et Urbaniak Casimirum incupatos
inculpatq pxeme ~~cum~~ cum Prvone ex mli Compari
tione G. ~~Josephi Sięmiętko~~ Ejusq Xoneski Mi
chaelis Michalak et Ovillatoris, in Assistentia
G. Josephi Sięmiętkowski Br Sętropie M. Jose
phi Jeziorski Colonelli Exercituum Rni hereditis
administratoris, agenq, cone G. Cujusvis Nnis
Pesinski Br. Roguino Administratorem tum LL.
Joannem Urbaniak et Casimirum de Bonis Eiusq
Roguino. Subditos ac alios, ad pxens ignotos et dum
innotuerint tractu Causae specificamq mē per Eosq
sui Macaeq circa Gregem Ovium existere nulla
ex mē Oppressionis Concussionis Concussionem
superius. Obductione specificatae Inflictionis, ac
~~aliar Inj~~ aliar Injuriar et Oppressionum Omni
Inquorum genere pxeme facta quae si Opus
fuerit latior porriget ad Acta ~~[illegible]~~ in Assia
G. Josephi Sięmiętkowski. ~~Administrator~~ Marcyn Michalak m.
Józef Sięmiętkowski m.

Mus Antonius Zerawski Subdapiferiae Orszanensis
Quam primum Manifestationis Coram Actis Cred
Plocen Sabbatho Ipso Die Festi Sancti Pauli
Primi

Primi Eremitae scilicet Die Decima quinta Mensis
Januarij anno praesenti per Generosum Casimirum
Smolinski suo et Generosi Thomae Chybowski Nomine
Contra se Maiorem ac Mies Kozłowskie et Kadłubowskie
nec non Bartholomaeum Zerowski Maiorem Fratrem ac
alios factae Extractum ad Manus habere Valuerit
Ex Eoque Informatus extiterit quod ~~[illegible]~~
Nomine ~~Casimirus Smolinski~~ Generosi Annae Smolinska Generosi Joannis Chybowski
Contra ~~Smolinska~~ denique Salomeae de Połubienskie olim
Generosi Antonij Smolinski Relictae Contra Viduae
Eaque Maiorem ~~est~~ non est Interpersita Jam vero
~~[illegible]~~ non tantum Contra Eumque Casimirum Smolinski
vel Contra praedictos Generosos Chybowska et Smolinska
Processus ~~[illegible]~~ pro Decernenda Poenis ratione
Circumscriptionis praelibata Manifestatione ex
Parte Maiorem ad Judicium praesens Est Instituti
tutus. Illico et ad Statim a Processu Quo
ad Personas praedictas Generosas Annae de Smolinskie Generosi Joannis
Chybowski Contra et Salomeae de Połubienskie
Smolinska recedit. Salvam non nisi
Quo ad Personas Generosi Casimiri Smolinski
et Thomae Chybowski Continuationem Processus
In Judicio praesenti Inchoati Continuatio
non Reservat Melioranda Maiorem hic in Bilsko
Die vigesima Secunda mensis Januarij anno praesenti per
se Maiorem facta tantum modo Contra praedictos Generosos
Casimirum Smolinski et Thomam Chybowski ratione praemissa
~~[illegible]~~ Maiorem Coram actis Cred. Plocen. Maiorem Circumscriptionis
Irrealium nunquam Probandos objectionis Item atque
Item quam solemnissime Maiorem.

Antoni Zorawski

MRR Benedictus Sadkowski de Kozielrody authus
et Juratus Palam Rvit Quia Ipse habitis secum Nobis
Valentino Malowski et Joanne Dobrenicki In Majus
Testimonium sibi assumptis ex Requisitione
Officiosa Gnosi Joannis Makomaski fuit Die hodiesna
In actu Contenta in Bonis Chudzynko Ibique Condec
Sendendo Pratum Requisitum Sercum in Quatuor Locis ex Quo feni
Currus Duo Colligi Possint et quae in Uno Loco
Sub Bona Przeciszewo in Latum ad sulcos Hyemales
Quindecim in Longum vero ad medium Stadij Item
In alio Loco sub Bona Chudzynka Jaik in Tribus
Locis in Latum ad sulcos Hyemales
Tres in Longum vero ad medium Stadij per
Gnum Andream Zalęski Cenfalcastratum Vidit
et Debite Conspexit de Quo Pen Jae Mbi fecit
relationem Item Lapidem ex metta Sortem Requisitum a Sortem
Ejusdem Zalęski Distinguendum Ejectum et In fundo Requisitum per Gnum
Zalęski Positum
Meus Vincentius Kozłowski Notarius Trnis Plocensis
Suo et Officii Omnipotentis Julianne Marianne
et Josephae Virginum Innuptae Fratris et Sororum
Inter se et sui Germanae Minorennium Kozłowskich
Tum Pbri Rndmi Andreae Pleskowskich Archidiaconi
Pomezaniae Canonici Cathedralis Varmiensis Ecclesiae
Minorennium Tutoris Nomine Contra Gnos Nobertum
Franciscam Gnosi Roman Margaretham
Gnosi Antonij Kawecki Contes olim Gnos Alberti
et Annae Brzozowska Filium et Filias Fratrem
et Sorores Inter se Germanos Olszewskie Tum
Pbrem Rndmum Andream Gadomski Canonicum
Pultoviensem Maatus est Idque ex Eo: Quia Ipse
Gnus Olszewski non attentis Transactionibus
authis super Sortes Bonae Zbrochy In Terra

Ciechanoviensi

Ciechanoviensis Districtus Prasnensis Consistens per
se In Personam olim Mfici Josephi Kostowski
Notarij Trris Plocen. suj Maam et alterius Fratris
et Sororis Parentis recognitis acceptationeq Omni=
moda Solidatis non formidando Poenas Pro
Infrinctione Transactionum Legibus Sancitas
Imo Easq pro nihilo reputando Contractum
Resignationis Praefatae Sortium Bri Zbrochy
Inter se ac Prlem Rndmum Gadomski Conscribere
aliasq Transactiones In Personam Eiusdem Iterate Reco
gnoscere Praesumpsit, per quod suum Primitivum
Bene voluntatis actum In nihilum Redigi voluit,
praelibatusq Prlis Rndmus Gadomski / Licetsi de
Praemissis Transactionibus in Personam olim Mfici
Josephi Kostowski Notarij Trris Plocen. Suj
Maam et alterius Fratris et Sororis Patris Semel
Jam recognitis, ex Datoq et Accepto Subse=
cutis per optime scivisset, non verendo Tamen Leges
Transactiones Super Sortes praefatae Bri Zbrochy
In Personam Suj a Gris Olszewskie Conquirere
ausus est, per quod utriq se Maam et alterius
Eludere, Legesq Publicas vilipendere Studens
de nullitate Itaq ac Invaliditate Transactionum
Quarcis In Personam Praelibati Prlis Rndmi Ga=
domski a Gneris Olszewskie Recognitis, uti Jam
Post Amissum et Demissum Primitive In
Personam Maam et alterius Fratris et Sororum Parentis

Jus securus

Jus suum subsecutas Irrogandisq ratione praemissae
poenis Iterum atque Iterum Maiatur. Salvis
de Jure Salvandis.

Vincentius Kozłowski

M. Vincentius Kozłowski Notarius Trnis Plocensis Ob.
Mci Josephi ex Kozłowski Notarij Trnis Plus Plocensis
Bor. Zbrochy in Terra Ciechanoviensi Districtuq Pra-
sneusi Consistens Haeredis cum Ob. M. Elisabethae de
Płaskowskie progenitus Filius Successor Naturalis seu
et MM. Onuphrij Julianae Marianae ac Josephae
Virginum Innuptar Minorennium Fratris et Sororum Jn
Sui germanorum Kozłowskich Nomine tum Perillustris
Rdmi Andreae Płaskowski Archidiaconi Pomesaniae
Canonici Varmiensis Eorumq Minorennium Tutoris
innitendo anterioribus Maioribus ac Trnis tam per Ob.
Sui Maiorem et Absentem Fratris et Sororum Mcum
Parentem quam et Mcam Matrem factis et editis in
et adversus M. Thomam Kozłowski Patruum suum
sollennem ad acta praesens intulit infertq Querimoniam
in hunc qui Sequitur Modum. quia is Ze M. Kozłow-
ski villi pendendo Leges Rei Integritatem Fortunae
cuivis quam maxime praecustodiens immo in summam
Earae suppressionem praecedendo non consideratis Transactio-
nibus in rem altius dicti Ob. Sui Maiorem et Absentem
Parentis a Consuetudinibus originaliter ab Ob. Mariana
de Karniewskie primo Pruszkowska secundo Borowska
tertio denique Voto Gołębiewska supra sorori Bor. Zbro-
chy Haeredissa praecedens recognitis Bona Earae Zbrochy
in Possessione Ob. Mci sui Maiorem et Absentem Parentis
iam extantia cum adhibito Complicibus superinequitare
Possessoremq Bor. Eorae arcendato expellere Bonaq Earae
totalis in Possessionem suam apprehendere Earae ab Annis
plus quam Octodecem adhucusq decupare de Eisdem
Subditos profugare Edificia devastare aliaq notabili

Damna

Damna Tractu Causae edisserenda Regestroq Pretensio-
num conscribendo specificanda peragere ausus est
taliq Modo Eaq Bona ad ultimum Lapsum et
Ruinam deducere praesumpsit causavitq per quod
Se Maiorem et Absentem Fratrem et Sorores summopere
damnificavit quare Maiorem Sentiens Se et Absentem
in praemissis summopere injuriatus de rehabilitione
Eorumq Bonorum Bonificatione Et cunctarum Pretensionum
irrogandisque Poenis Iterum atque iterum seu et
quorum supra Nomine Maiorem Offerendo Se
et Absentem rne praemissorum ibi ubi de Iure verint
juraturum velle salvis de Iure salvandis

Vincentius Kozłowski

M. Josephus Zakrzewski Pocillator Sieprawiensis et Judex
Crac. Plebanus Sanus. ~~Rixit militer~~ Rixit quia Ipse
cum et JJ. Constantinum Milewski Martinum
Gniszewski Petrum et Ignatium Brzeskie Nico-
laum Buczyński. Ludovicum Raguski Stanislaum
Sękowski. Albertum Ciechomski Ig. Joannem Zam-
brzycki. Alexium Jasiński Paulum Chmielewski
Josephum Koziebrodzki Sigismundum Skwarski Hya-
cinthum Przedpełski Michaelem Miłobędzki Paulum
Zołkowski Franciscum Kolkoszczyński Bonaventu-
ram Ciołkowski Josephum Zakrzewski Thomam Pir-
~~dota~~ Prandota Trzciński Paulum Sałkowski Carolum
et Stanislaum Turowskie Mathiam Starczewski
Matheum Lisowski Josephum Lempicki Ejusdem
Nnis Łosowski Joannem Szczepkowski Ejusdem
Nnis Niedrowski in suos veros et Ltmos Pltes eli-
get constituit et solleniter Ordinat et concedens
~~Ejusdem~~ Eisdem Pltibus suis plenariam facultatem
Causas suas judiciarias gliter Omnes et Singulas
in quovis Judicio vel Officio Rmi Majoris Mi-
norisve Subsellij cum quibuscunque Rmis

et cetera

et Occasione quarumvis Intervenientiarum tam ex Auto-
ratu quam Reatu vestrae et agitandae tuendi Defen-
dendi Promovendi Processus instituendi institutos
ad finalem Juris gradum Deducendi et Comparitio-
nes inscribendi Decreta suscipiendi a contrarijs Mo-
tionem interponendi ~~Exec~~ Juxta Attentandi Executio-
nes urgendi Rigores Decretorum Extendendi Condemna-
tionibus ex Pte sui Prnti super quocunque Obtentis
vel Obtinendis Obiciendi et a loco standi arcendi
Marcas in Constitutionem Loci standi ad judicatum
levandi de levatis Nrae sui Prnti quietandi Caete-
raque Munia veros ac Ltmos Pltes concernentes
debito Legis tractu et Ordine peragendi et exequen-
di. Emittens Se et inscribens Jus Prnti ad Omne
quod quod per predictos Pltes actum gestum constitutumve
fuerit pro ratho gratho firmo ac Valido susceptu-
rum et in nihilo contradicturum fore quam quae
Pltiam ad Triennium integrum duraturam roburque
suum ac Valorem habitarum vult ac presentem decla-
rat hac sua prli Prae promissa firmam.

Josef Zakrzewski P.S.

Actum In Bilsko In Terminis Com-
munibus Fratribus Plorensibus Distri-
ctuum Bilsensis Simul et Plorensis
Feria Sexta post Festum Sancti
Francisci Confessoris proxima scilicet
Die Septima Mensis Octobris Anno
Dni 1785to Celebratis

Ego Adamus Trzcinski suo et Ego Ludovicae de Hucz-
borskie Contis suae Nrae Sanus prlitter Ruit quia

Ipsa

Ipse ~~mm~~ et GG. Constantinum Milewski Martinum
Goiszewski Petrum et Ignatium Brzeskie Nicolaum
Baczyński Joannem Zambrzycki Ludovicum Ro-
guski Albertum Ciechomski Alexium Jasiński
Stanislaum Sękowski Paulum Chmielewski
Sigismundum Stewarski Hyacinthum Przedpełski
Mathiam Mazowiecki Paulum Żołtowski Fran-
ciscum Kołoszczyński Thomam Trzciński Jo-
sephum Łempicki Eiusdem Mnis Łosowski Fabia-
num Grzybowski Bonaventuram Ciołkowski
Paulum Sułkowski Laurentium Sobolnicki
Eiusdem Mnis Bromirski Chrisostomum Zaliński
Ignatium Lebkowski Andream Grzybowski
Antonium Borikowski ~~et~~ Franciscum Boguski
~~quorum~~ Stanislaum Kosiński Franciscum Ko-
zicki ~~in Ale~~ Bonifacium Chmielewski Ale-
xandrum Rościszewski Petrum et Valenti-
num Rzędkowskie Joannem Chrzanowski
in suos veros et Unos Pltes eligit consti-
tuit ac solleniter Ordinat Dans et Concedens
Eisdem Pltibus suis plenariam facultatem
et Omnimodam absolutamque Potestatem
Causas suas Judiciarias gliter Omnes et
singulas in quo vis Judicio Officioque
Pmi majoris ac minoris Subsellij cum
quibuscunque Pmis et Occasione quarumvis
Intervenientiarum tam ex Actoratu quam reatu
verbum et agitandum tuendi Defendendi
promovendi processus instituendi instituendi ad
finem juris gradum Deducendi Compari-
tiones inscribendi Decreta suscipiendi a con-
trarijs modonem interponendi Juxta Altar

tandi

Attentandi Executiones urgendi Rigores Decretorum extendendi Solismet autem GG. Mathiae Mazowiecki et Thomae Trzcinski Condemnationibus ex Parte sui recognoscendae ac absentiae Contis cujus nomine agit Obtentis vel Obtinendae Obiciendi et a loco standi arcendi marcas in Constitutionem loci standi ac Poenas judiciarias adjudicatas vel adjudicandae levandi de bonis nomine sui Praesentis et absentiae Contis quietandi alios Partes in locum sui quo ad promovendae Causas substituendi Cateraque Munia veros ac Utriusque Partes concernendae debito Legis tractu et Ordine peragendi et exequendi promittens se et Inscribens Ipse Princeps nomine absentiae Contis sui id Omne quid quid per praedictos Partes aut Eorum Substitutos actum gestum Constitutumve fuerit pro ratho gratho firmo ac valido susceptorum et in nihilo contradictorum fore quam quidem Partiam ad Triennium integrum duraturam roboraque suam ac valorem habituram vult ac praesentiae declarat hac sua proli Pro nomine promissa firmandae

Adam Trzcinski mps

Mcus Josephus Zakrzewski vexillifer Zawichostensis actis Trinitatis Dobrinensis in Rypin die Decima Tertia mensis octobris anno 1784 per Mcam Annam de Lęskie Ultimi Nuptae olim Trium Antonij Henrichi Dapiferi Plocensis

Dapiferi Plocz. Relictam Viduam Specialiter
Jnterius Plenipotentem Jnvirtute Legis Plenipoten
tiae Nne Gnae Mfice Kosinska pro qua Pacem
Caved Sanus Rid Glero Plentiam in Personas Gnae
Gnae Sigismundus Sluwarski Hyacinthi Przedpetski
Michaelis Witkowski Pauli Zołtowski Francisci
Kobierzycki Chrisostomi Zielinski Casimiri
Sudczynski Valentini Strzeszewski Mathiae
Mazowiecki ad Causas Gnae sup Principalis
qualiter omnes et Singulas in omni Judicio
vel Officio Rni Majoris Minorisve Subselli
cum quibuscunq Personis et occasione Quadris
Intervenientibus tam ex actoratu quam reatu
actum et agi tamq Jdq ad Triennium Integrum
hac Sua Pli Sine Prmissa firmam

Jozef Zakrzewski

G. Stanislaus Potrzebowski Ob Antonij Silicz

Actum in Bilsko in Terminis Commu
nibus Terrestribus Plocensibus Districtuum
Bilcensis Simul et Plocensis Sabbatho
post Festum Sancti Francisci Confessoris
proximo scilicet Die octava Mensis
octobris anno Dni 1785to Celebratis

MRP Adalbertus Sieczkowski de Chudzynko authus
et Juratus et Juratus Palam Rid Juria Jure Habitis
suum Nobis Valentino Madawski et Jacobo Wyszewski
In Majus Testimonium Sibi assumptis ex Regni
Sitione Officiosa Gnin Joannis Makomaski fuit
Die Decima Septima Mensis Septembris anno
Pcz In Bonis Cieszewko Jbrzeg Condescendendo

Hordeum in Sorte Requirend ~~in~~ Propria et quidem
In uno Loco in Sulcis aestivat Decem ~~ad~~ ~~In~~
Stadium Unum Item in altero Loco in Sulcis
Hyemal Duodecim per medium stadij per Inven
taria Gnosi Petri Chlebowski Depasc et In nihilum
redacta vidit et Debite Conspexit de Suo pseng
Ire mihi fecit relationem unacum Protestatione ex
pti Comparitione Gnosi Pauli Leszczynski Nomine
ac ex Commisso Gnosi Joannis Makomaski Inet
Contra Gnos Cujusvis nnis Maliszewski et Petrum Chle=
bowski ratione per Ipsos et quidem Gnum Chlebowski
~~[illegible]~~ ~~[illegible]~~ In Frumentis et Pratis in Sortibus
Gnosi Makomaski ~~[illegible]~~ In Prenis Cieszewko sit Inventa
rijs suis Illationis, Jam autem per Gnum
Maliszewski Proam Principali Laesionis Diffama
tionis ac aliarum Injuriarum eum Inquisitionum
genere Probamus facta quae si Opus fuerit
Dabitur in forma Latior.

Paweł Leszczynski etc.

Suscepta Protestatio ex pti Comparitione Gnosi Pauli
Leszczynski suo et Gnosae Cunegundis de Uminskie
olim Gnosi Antonij Leszczynski Relictae Contra
Viduae Matris Suae ~~[illegible]~~ Inet Contra Gnum Gregorium
Kondracki ratione per Ipsum Suj Proam ac
aliam Matris Laesionis Diffamationis Honoris
Denigrationis Irrealium nunquam Probamus
objectionis ac aliarum Injuriarum Inquisitionibus
probamus facta quae Dabitur in forma Latior

Paweł Leszczynski etc.

G. Mathaeus Lisowski B.C. Plocensis Sanus pro liter
Existens Rvit quia Ipse unum et gg. Constanti
num Milewski Martinum Goiszewski Petrum et Igna
tium Brzeskie Nicolaum Budzyński Ludovicum
Roguski. Albertum Ciechomski Stanislaum Sękow
ski. Josephum Hoziebrodzki Paulum Chmielewski
Sigismundum Skwarski Michaelem Wołodzki
Paulum Zołkowski Franciscum Hołowczyński
Chiacinthum Przedpełski Bonaventuram Ciołkow
ski Mathiam Starczewski Chrisostomum Zieliński
Joannem Szczepkowski Episcopum nnis Niedrowski
Valentinum Strzeszewski Episcopum nnis Jozefowicz
in suos vocos et Unos Pltes Eligit Constituit
Ordinat ac solleniter inscribit damque et concedemque
Eisque Pltibus. Presenti Recognitione sua inscriptis
plenariam facultatem Omnimodamque ac absolu
tam Potestatem Causas Judiciarias gliter Omnes
ac Singulas quovis in Judicio Officioque Rni Ma
joris minorisve Subsellij cum quibuscunque Pnis
ac Occasione quarvis Intervenientiar tam ex acto
ratu quam reatu vertendi et agitandi tuendi ac defen
dendi Processus Instituendi instituto ad finalem
Effectum Deducendi Comparitiones inscribendi Jura
attentandi Cateraque Munia vocos et Unos Pltes
concernentia debito Legis tractu ac Ordine peragendi
et Effectuandi promittens se et inscribens Jus Rno
id Omne quod quid per Pdicto Pltes acto gestum ac
constitutum fuerit pro ratho ~~et~~ gratho firmo ac
Valido. susceptum et in nihilo contradictorium
fore quam quidem Pltiam ad Triennium Inte
grum duraturam roburque suum ac Valorem habi
turam ~~inscribit~~ vult ac Presenti declarat hac pro Rne
promissa firmans Mathaeus Lisowski B.C. Plocensis

Suscepta Mag. ac Pl. Comparitione Famati Alberti Opolski Civitatis Bilsanae Sacrae Regiae Maltis Civis et Incolae. cum Jm Albertum Smardzewski inc. per Eunc. formata sibi quadam Pretensione ac si per Magnae Cremalum de Oppido Sigmo aliquot Vicibus [illegible] Sumptum extiterat Provenientiaq. ab Eccae. ad Thesaurum Rni pertinens. per se Magnae haud pacificata fuerat. quod nullatenus probare potest. Tmo vero ac Processu. eo Intuitu cum Magnae ad Judicia Commissionis Economicae Thesauri Rni instituto aggravationis in Litisq. expensas ex re nullius Negotij non nisi vexatorij se Magnae Inductionis. de inogamae. itaq. tam pro indebita vexa et processu aggravatione quam pro non deducibili Irrat. Obiectione cum Detrimento Honoris. Magnae intercessa juste de lege promerito Poenis quae facta quae si Opus ~~fuerit~~ fuerit latior porrigere ad Acta.

Adalbertus Opolski mp

Actum in Sigmo in Fmis Libris Tribus Plocae, una cum Continuatione anterior Causar. Vigore Legis in Diem hodiernam incidens, Fra 3tia ante Fm S. Hedvigis Viduae Electae Dei praesentia scilicet Die Ultima Mensis 8bris AD 1785.

Coram mm Joanne Jurowski Judice Antonio Woźnicki Subjudice et Petro Rudowski Camerario in locum m Francisci Ciołkowski Notarij loci praesentis Electo Subdelegato Jurato Tribus Plocae.

Suscepta Prov. ex poli Comparitione Honesti Petri dicti Wisniewski in Bonis Wronka Cenovarij cum Famatos. Michaelem Sokołowski in Bonis Wronka Tenutarium Possessorem et Barbaram Jnvicem Conges rne per Evsne et signanter per Contem Od Honeste Catharinae sui Provae Filiae. sine data Occasione ex in adnimadvertenc rastris percussione repentinor Tator causationis et Corporis Eiusq ne Proclamatio fiat quanto citius per Utrosq Conges sepelire caerationis exinde Poenar Legibus deserar in se iuste tractionis de quibus super Ipso irroqaue facta quae si Opus fuerit latior porriget ad acta

Piotr Wisniewski M.

G. Adamus Mieczynski ~~suo et GG. Ignatij Feliciani et Francisci Od Stanislaj tum Feliciani ac Lucae Od Mathei Filior Minorennium Mieczynskich. sui ver sui vero Filiastror suor Nne agens et quibus Pacem cavet et se de Bonis suis inscribit Nne~~ Sanus Rvit quia Ipse mm et GG. Constantinum Milewski Martinum Gwiszewski Petrum et Ignatium Brzeskie Ludovicum Roguski Albertum Ciechomski Stanislaum Sękowski Paulum Smielewski et Sigismundum Slewarski Hyacinthum

Przed

Przedpełski Paulum Żółkowski Mathiam Ma
zowiecki Bonaventuram Ciołkowski Fran
ciscum Hołoszczyński Melchiorem Miedzyń
ski. Paulum Sułkowski Laurentium
Sobolnicki Chrysostomum Zieliński in suos
veros et Unos Pltes Eligit Constituit et in
scribit Damus et concedimus Eisdem Pltibus
suis plenariam facultatem Causas suas
~~et absentiam minorennium quod nunc~~
agit judiciarias gliter Omnes et singulas
in Omni Judicio vel Officio Rni majoris
et minoris Subsellii cum quibuscunque Prnis
et Occasione quandoque Interveniendi tam
ex actoratu quam reatu vertendi et agitandi
tuendi Defendendi promovendi Processus in
stituendi instituendi ad finalem juris gradum
Deducendi Comparitiones inscribendi Dura
suscipiendi a Contrarijs Mocionem interpo
nendi Juxta Attentandi Executiones urgendi.
Caeteraque Ucunia veros et Unos Pltes con
cernentes debito Legis tractu et Ordine peragendi
et exequendi promittens se et inscribens Jus
~~[illegible]~~ Rnis ad Omne quod quid per predictos Pltes aut
per eorum constitutum se fuerit pro ratho gratho
firmo et valido suscepturum et in nihilo
contradicto fore quam quidem Pltiam ad Summum
Integrum durat roburque suum habet valet et de
clarat praesentem sua me promissa firmam
Adam Miedzyński

Bromirski Vcapit Crem Plocen Eiusq Decro su-
perius de actu connotato contraveniente
Summam Eamq coram Officio et acto Crem
Plocen ~~pro Tra dda~~ Die Wma Mae et anni
nunc currentis solvi injunct. solvere reni-
luit. 9. vero. Paulus Sulkowski Susceptans
Crem Plocen. Mandatum cum Publicatione.
Poenae Bannitis in Trno satisfactorio succu-
bit suscipere noluit. id circo secus Mandatum
de Contraventione Eiusq Decro superius de actu
expresso. ~~m~~ iterum iterumq mandat. In Contin-
ent RGP. Nicodemus Kurbus de Drozdowo Au-
thus et Jurat palam Roit quia Ipse habit
secum NN. Dominico Samptawski et
Rocho Straszewski in majus Testimonium
sibi assumpt. ante Cancellariam Crem
Plocen. Poenam Banitionis in Trno satis-
factorio ~~su~~ per M. Bromirski Vcapit Crem
Plocen succubit. ac Wma Mae et anni
praesentis publicavit et ad notitiam ~~in dubium~~ ~~pfunc~~ praesentis
deduxit de quo praesentis Jae Mlis coram
Judicio praesentis fecit relationem in dubiam ~~[illegible]~~
(K) משה בהרב שלומה סוף

M. Franciscus Kozielski Camerarius Trnis Ciechanoviensis
Sanus ~~Roit~~ praeter Existens Roit quia Ipse MM
et GG. Constantinum Milewski Martinum Goiszewski
Petrum et Ignatium Brzeskie Nicolaum Burzynski
Ludovicum Rogaski Albertum Ciechowski Stanislaum

Sękowski

Sękowski Paulum Chmielewski Josephum Ma
iewski Paulum Zołtowski Sigismundum Skwarski
Hyacinthum Przedpełski Franci scum Holosp
czyński Bonaventuram Ciołkowski Melchiorem
Miedzyński Joannem Szczepkowski ac in suos
veros et Ilmos Pltes eligit constituit et Inscribit
dans et concedens Eisq Pltibus suis plenariam fa
cultatem et Omnimodam absolutamq Potestatem
Causas suas Judiciarias qlites Omnes et singulas
in quovis Judicio vel Officio Rni majoris Mi
norisve Subsellij cum quibuscunq Prnis et
Occasione quaevis Intervenientiad tam ex Actoratu
quam reatu verbenq et agitanq tuendi Defendendi
promovendi Processus instituendi instito ad finalem
juris gradum Deducendi Comparitiones inscribendi
Decreta suscipiendi a contrarijs Motionem interponendi
Jurta attentandi Executiones urgendi Condemna
tionibus ex Ple sui Rntis obtend vel Obtinq Obi
ciendi et alia standi creandi Marcas in Consti
tutionem Loci standi adjudicato vel adjudicanq
levandi de levato Rne sui Rntis quietandi
Ceteraq munia veros et Ilmos Pltes concernenq
debito Legis tractu et Ordine peragendi et exequendi
promittens se et inscribens Jq Rnis ad Omne quid
quid per predicto Pltes acto gestum constitutumve
fuerit pro ratho gratho firmo ac Valido susce
ptum et in nihilo contradictum fore quam
quidq Pltium ad Triennium Integrum duraturam
roburq suum et Valorem habituram vult ac
declarat Pacta sua Rne promissa firmanq

Franciscus Kozielski

G. ~~to~~ Laurentius Smoszewski suo et G. Marianno Orzesz
kowska Contis ~~suae~~ ~~mae~~ pro qua Pacem cavet et se
de Bonis suis inscribit Nra Sanctus pro litera Existens
Rvit quia Ipse mm et Gg Constantinum Mi
lewski Martinum Gorszewski Petrum et Ignatium
Brzeski Nicolaum Burzynski Albertum Cichom
ski Ludovicum Rogoski Stanislaum Sekowski
Sigismundum Slawarski Michaelem Miłkowski
Hyacinthum Przedpełski Franciscum Kukoszczyński
Bonaventuram Ciołkowski Josephum Łosowski Lau
rentium Sokolnicki Eiusq. mis Bromirski
Melchiorem Mierzyński ad in suos vero et Umos
Pltes Eligit constituit ac Sollenitet Ordinat
Dans et concedens Eisq. Pltibus suis plenariam
facultatem et Omnimodam absolutaq. Potestatem
Causas suas et absq. Contis judiciarias gliter
Omnes et Singulas in Omni Judicio vel Offo
Rni majoris et Minoris Subsellij cum qui
busvanq. Pmis et occasione quarvis Inve
nientium tam ex Actoratu quam reatu vertaq. et
agitaq. tuendi Defendendi pro vendi Pro
cessus instituendi Instituta ad finalem Juris qua
dam deducendi ~~Decra suscipiendi Decra~~
Comparitiones Inscribendi Decra suscipiendi a Con
trarijs Mo onem Imponendi Juxta attentandi
Cateraq. munia vero Umosq. Pltes omnem
Debito Legis tractu et Ordine peragendi et ac
quendi promittens Se et inscribens Jeo Rno
id Omne quid quid per Predicto Pltes actu gestum
constitutumve fuerit p ratho gratho firmo
ac Valido suscipiendum et in nihilo contra

Dellum

contradictorum fore quia Rltiam ad Triennium
Integrum duraturam Roburq. secum ac Valorem
habituram valt ac declarat pro sua Rne
Promissa firmare Wawrzyniec Mossewski

WRG P. Thomas Korbek de Wtotkowo Authus
et Jurat palam Rvit quia Ipse habit secum
nlibus Antonio Dlugokęcki et Mathia Swięto
chowski gratia evidentioris Testimonij sibi as
sumpto ex requisitione Offa G. Mathiae Wolski
fuit in Bonis Schabaiewo Die hodierna non
finit

Actum in Sepre in Tmis Cibus Tri
bus Plocen una cum Continuatione
ceterior Causar Tra Sta. ante Tm
S Hedvigis Vidue Electae Dei pa
Scilicet Die 17ta Mae Obris A.D. 1785 Celebr

WRG P. Thomas Korbek de Wtotkowo Authus
et Jurat palam Rvit quia Ipse habit secum
nm. Antonio Dlugokęcki et Mathia Swięto
stawski in majus Testimonium sibi assumpto
ex Offa requisitione G Mathiae Wolski fuit
in Bonis Schabaiewo ~~fuit~~ Die hodierna
in Acta contenta, et Ibiq condescend ens. apud
M. Adamum Chamski V Palatinum Plocen
Infidelem Abraham Arendatorem. Poenit ure
stavit et de detentione usq ad Decisionem Cau
sae moruit de quo Ejusq Mlis Relat

Videatur hoc Loco Copia Maonissa Pte G Magdalenae
de Zglenickie Ott G Alberti Sulkowski Rev. conc M.
Czarnomski facta post Copia Relat in praedicto
Magdalena Sulkowska

WRGP. Paulus Bunkowski de Chromakowo au-
thus et Jurcd palam Rot quia Ipse habet secum
MM. Josepho Murawski et Thoma Rzeszotarski
in Majus Testimonium sibi assumpto ex Offa
requisitione M. Michaelis Kurzborski Dapiferi Kaciążki
fuit in Bonis Bledzewo Diehodierna in Actu Contenta
Ibique condescendens Infidelem Marek Abrahamowicz
Tabernae in Bonis Zylenice sub arendatorem cum
Omnibus rebus Ejusdem Infidelis mijs et Poenit arresta-
vit et de Detentione usque ad Decisionem Causae monuit
de quo ejus Relatio.

MM. Josephus Calasantius Kampenhauzen Capi-
tanicus Sieleccensis Senior politer Existens Rot
Glum Pltiam in Prnas Gg Sigismundi Skwarski
Hyacinthi Przedpełski Pauli Zołtowski Franci-
sci Hołoszczyński Bonaventurae Ciołkowski
Josephi Lempicki Ejusdem Mnis Łosowski Caroli
et Stanislai Turowskich Mathiae Mazowiecki
Ejusdem Mnis Starzewski Melchioris Mierzyński
Pauli Sułkowski Bartholomaei Gutowski
Casimiri Świdzyński Laurentij Sokolnicki
Ejusdem Mnis Bromirski ad Causas suas
Judiciarias gliter Omnes et singulas in Omni
Judicio vel Officio Pmi majoris Minoris
Subsellij cum quibuscunque Pmis et Occasione
quarvis Interveniantiae tam Ex Actoratu quam
relatu vertenti et agitanti inscribit usque ad Trien-
nium Integrum, Ipsae suas Pmissa firmant

J. H. Kampenhauzen Star. Sulecki

Suscepta Prvo ex pte Comparitione G. Thomae Ha-
minski suo et GGr Felicianae Marchocka
Contis ~~suae~~ tum G. Josephi Smolinski Pridigni
suor Nne conc GG Joannem Kłobakowski
et Petronellam Smolenska Congis rne per Eosce
Absce sui maane Privigni tempore non pri-
dem ~~tempor~~ Starilo nulla ex rne Oppressionis
Concessionis Concessionum quae licet non sunt
Obductae Injurie damen probabant Inflictionis
Sui et vero maane et Absce Contis Domum
proprium superinvasionis superinvadeque
violentiae permultae peractionis laesionis
Diffamationis Postpositionis irreat Obiectionis
ac aliae Injuriae et Oppressionum Inqui-
sitione probaue facta quae dabit in forma
latior.

Tomasz Kaminski R.

Suscepta Prvo ex pte Comparitione G. Stanislai
Brudnicki suo et GG. Mariannae Lisicka Contis
atq Simonis ~~Filii~~ Brudnicki Filij suor
Nne conc GG Antonium Ligowski ~~tum~~ et
Mariannam Brudnicka Congis rne per Eosce
in Una villa secum Prvae ac Absce com-
maneret Damnor plurimor in Frumentis et Pra-
tis Inventarijs suis consulto impulsis et sine
custode vagaue peractionis. Metar Agros sui
Prvae et Absce proprios ab Agris Eorum Ma-
ratator distinguere disarationis Suiq Prvae

ac Absce

ac Absque sæpe sæpius superinvasionis superin
vadenæ læsionis Diffamationis Postpositionis
Concutere attentationis minarum variarum
appellationis ac aliarum Injuriarum et Oppressionum
et Omni Ignorum genere probatæ facta quæ
si opus fuerit dabitur in forma Latiori

Stanisław Brzednicki Rz

M. Antonius Bonifacius bini mnis Miłobędzki Sa
nus prelitus RR. Glem Pltiam in Personas GG Sigis
mundi Stewarski Michaelis Miłobędzki Pauli Zołto
ski Bonaventuræ Ciołkowski Francisci Kołosz
czyński Josephi Łampicki Ejusdem mnis Lasowski
Melchiorem Mieczyński Laurentii Sokolnicki Ejusdem
mnis Bromirski Valentini Strzeszewski Ejusdem
mnis Jozefowicz Ignatii et Felicis Łampickich Ant
oni Mysłakowski Stanislai et Jacobi Ligowa
skich Joannis Czapiewski Andreæ Rolicki
Josephi Grodwald. ad Causas suas judicia
rias gliter Omnes et singulas in Omni Judicio
vel Officio Rni majoris minoris Subsellii
cum quibuscunque Pmis et Occasione quarvis
Intervenientiarum tam ex actu ratu quam recetu
verterum et agitatum usque ad Triennium in
tegrum inscribit Pdcum suam Recognitionem Pmissa
firmam

Antoni Miłobędzki mp

M. Bartholomæus Zboiński Pincerniela Dobrinus
Sanus prelitus RR. gtis quia Ipse GG Franci
scum Kozicki et Melchiorem Mieczyński
in suos veros Umos ac Sples Pltes Eligit Constitu
it inscribit ac solleniter Ordinat dare et con

cedere

Concedenc Eisq Pltibus suis plenariam facultatem
et Omnimodam Absolutamq Potestatem Conde-
mnationibus ac Pte sui Rntis super quocunq
ac quovis in Judicio Obtent vel Obtinc Obiciendi
et a loco standi arcendi Marcas in Constitutionem
Loci standi adjudicat vel adjudicanc levandi
de levat nne sui Rntis quietandi Cateraq
Munia vero Utnos ac Sples Pltes concernenc debi
to Legis tractu et Ordine peragendi promittens se
et Inscribens Jcc M. Rns ad omne quid quid
per Pdict Pltes cum gestum constitutum ve fue
rit pro ratho gratho firmo ac valido susceptu
rum et in nihilo contradicturum fore quam
quia Pltiam ad Triennium Integrum Durat
rum roburq suum ac Valorem habituram
valt ac Pscnc declarat hac sua pro Rne Pmissa
firmanc. Lud: Bartlmiez Zboinski

Ill Adamus Chamski Vice Palatinus Plocen
cone M. Benedictum Jezewski Gnalem Exerci
tus Rni et in maat in Eo quia Jcc M Jezew
ski nulla ad Sebi Maanc facta mentione
absq Omni sui Maanc Consensu Fossam
inter Bona Stropkowo Ejusc M Jezewski
hereditat ab Una et Bona Zarzyce M Maanc
similiter hereditat ab altera Pte ad Pscus
existenc extirpare studuit Fundumq sui
Bdi Zarzycza M Maanc hereditat per Extir
pationem Ejusc Fossae appropriare videtur
quare suus Maans de Diligentia in Pmis
sis Obviando Fortunae suae Integritati iterum
etc

alq

atq Iterum quum sollemnissime maneat
Salvis de Jure Salvatione
Adamus Chamski Vice Dnus Dnus Dlocen

Susapta Mao ex pli Comparitione Infidelis Maret
Judaei et Arendatoris Signatae cone M. Casimirum Kan-
gosski Exercitus nationalis Commilitonem atq Nlem
Laurentium Tucholski rne per Ipsius Maae pro
Comportatione regestror quodae propinator liquor
praecipue Melis ac si fabricata Mensura quod
nunquam probabit discerni id Causae cujusq pro
pter malos subsequendi injusti Lucri cum exi
scatione Maae aliquoties ad Judicia Commissio
nis Thesauri Rni Concitationis Causae haut prosecu
tionis perida Maae nullitas inquietationis
in Damna ac varias Expensas Inductionis de
decernere itaq incompetere actione extendenteq
Poenalitate p indebita Vexa ac inquietatione
cum bonificatione causal et causae expensar
aliaq Injuriar facta quae dubit in forma
latior. [illegible]

Susapta Mao ex pli Comparitione Andrae ~~Chotko~~
~~ski cone~~ Kurowski cone Valentinum Chotkoski
rne per Eunae Quolla Quinquaginta Tyne
pro hiematione Duar Parium Boum et Trium
Equor. provenire nolle exolutionis immo
Diffugiis allaborationis Fundor sui Maae
prior Conseminationis ex Eisq Fundis nihil
sibi tribuere curationis ~~quinimo Tributa~~
tum Contributionis formalis ad Thesaurum Rni

provenire

pvenire ac Domo sua nolle pensitationis
quinimo hocce onus ad se Maiestatis dirigere
conationis et atq Provisionis Portionem
Quinquaginta Tynf. p erogat per se Maiestatis
in Ejus Negotio expensis et sibi Maiestatis
Dispositae indebite Pretensionis Suae Maiestatis
ubiq locor ac coram variis Pmis Lesionis
Diffamationis Postpositionis irreat Objectio
nis Commationum variar ppallationis
dein. Maiestate sua coram Acto Judicij Pbus
facta Sumpere Circumscriptionis ac aliar
Injuriar Omni In quorum genere pbatae
facta quae dubit in Forma latior

Andrzey Kurowski M.

MRGD. Valentinus Bruński de Zamoscie
Authus et Jurat palam quia Ipse habit se
cum Nobilibus Joanne Wawrowski et Valenti
no Rzeszotarski gratia evidentioris Testimo
nij sibi assumpto ex Offsa requisitione G.
Stanislaj Rzeszotarski fuit in Bonis Rzeszo
tary Zawady ie tma Ill. et Anni currentis
Ibiq Condescendens Pratum ad Eam Bona su
perius annotata spectans per G. Petrum Sie
mietkowski ut sibi relatum habet confalcastratum
ex quo Feni Currus Semiduo colligi solent
vidit et debite conspexit de quo Pbus Ejusdem
Illis Relatio

Suscepta Illae exprli Comparitione G. Fran
cisce H. de Kozierowska Ob. G. Francisci Zgle
nicka Rl. Vidua cone G. G. Laurentium Alber

tum

Albertum et Gregorium Zylnickie tum GG Franci
sacum et Marianna Zylnicka Inviam Conges
Kurowskie Thomam Bogurski et Adamum
Zylnicki inde per Eosque Quottam certam
Dyeuribus precipue tamen pro Cerevia accre
tam. Rrogq scorsivo per se maacae conscio
specificat ad multiplicis suae maacae ad
illos facta Requisitiones nolle persolutionis
immo diffugijs allaborationis de vindica
tione itaq promissam quotam facta quae
dabit in forma talior

Franciszka Zylnichart

Actum in Sieprc in Trinis Cobas Trinitas
Plocensi Pabbo Ipso Die Iti S Hedvi
gis Viduae Electae Dei ~~[illegible]~~ scilicet Die
15 Mensis 8bris Ao Dni 1785ti
Celebratis.

Videatur hoc loco Copia manifestationis
ac Pte Magnifici Audtoris Bonifacij Mi
łobędzki Bonorum Mieszczk Haeredis ~~[illegible]~~
suo ac Pltis Rdmi Joannis Miłobędzki Cano
nici Livoniae Fratris sui germani agens
Mu cum Conventum Supremum pro Rele
vatione Dari Tribunal Rni Petricoviensis
in Ao 1783tio plati Approbationeq Dari
Trium Dobrinae ac aliam Circumstantiam pro let
latiis copia in se extat.

Audnus Bonifacius Miłobędzki

~~[illegible]~~ P. Joannes Nowacki de Węgrzynowo
Authus et Jurat palam Rvit quia Ipse
habet Secum MM. Mathia Zglenicki et
~~Mathi~~ Antonio Przyboiski in majus Testi
monium Sibi assumpto ex Offa Requisitione
G. Joannis Zglenicki fait de in bonis Zora
wino Die hodierna in actu contenta ~~Die~~
et Ibidem condescendens apud G. Melchiorem
Miczyński BCP. Eodem Br Tomas Possesso
rem. Infidelem.
cum Uxore et Liberis ac Omnibus Eius Infi
delis Judaei Rebus venit arestavit et
de Detentione usq ad Decisionem Causae
monuit et de quo Pecus Ejusq Mlis Relat

Item qui supra palam Rvit quia Ipse ha
bet secum MM. Luca et Ignatio Lisowskie
in majus Testimonium Sibi assumpto ex
Offa requisitione G. Martini Saski fuit
in Campis et Pratis Br Ostrowy Die 28.
Mensis Ubris Ao Pecus et Ibidem condescendens
Avenae Sulcum Unum aestivalem Stadio
Uno laudem. Item Prati Perticas Septem
decem in longum in latum vero Semi qua
duor. ~~Inventar~~ penitus Inventarijs Villae
Ostrowy ut sibi relatum habet compasso et
Compulsato vidit et debite conspexit
de quo Ejus Relat

Suscepta Illatio ex mli Comparitione G. G. Casi
mirii Kołoszyński et Mathiae Zglenickiewicz 3 GG.

Albertus

Alberti Zylenicki Ejusq. G. Zylenicki Filij to
et Vincentij Jankowski G. Kolowszczyński Famu
li suor. nne. conq. GG. Mathaeum et Mariannam
Borowska Conjuges Parentes et Gasparum ac
Paulum filios Malanowskie tum G. Car
lum Zylenicki rne. per Eosq. in Vicinitate
Suis cum Maacq. commanenq. violentiar.
permultar. peractionis. Abscq. Filij et Famuli
Oppressionis aggravationis Concussionis Con
cussionem quae licet non sunt Obdrutae
Inquiorem tamen probabunt inflictionis bovis
laboratis sui Maacq. G. Kolowszczyński trans
fixionis dein Suum binar. Sui Maacq. G. Zylenicki
propriar. Interfectionis ac Damnor. plurimor.
in frumentis et Pratis Inventarijs suis con
sulto impulsis illationis Suorq. Pvanq. ac Absq.
circa Damna Eaq. se se opponq. Laesionis
Diffamationis Postpositionis irreat. nunquam
probanq. Obiectionis Comminationum variar. pro
pallationis. ac aliar. Injuriar. et Oppressionum
Inquiore deducenq. facta quae si opus
fuerit latior. porriget ad acta.

Kazimirz Kolowszczyński rt.
Maciey Zylenicki rt.

Suscepta Illmo ex pli Comparitione GG. Michaelis
Brudnicki cum Joannis Włoczewski conq.
G. Josephum Szymkowski rne. per Tpus in Pro
cessum. ex Pte sui. Pscis ad Judm respectu ac si
peractionis Damnor. per se Maacq. quod nun

quam

quod nunquam probabit instit. indebite impli
cationis irreatq. manibus suis circumscri
ptivis obiectionis de decernenq. itaq.
rne nullitas in Processum suor. macum
involutione Eliberationeq. sui a quavis
illius Impetitione sententiam in actu illius
conc. sc. macum formato in competenc.
actione facta quae ad Opus fuit latus
porrigetur ad acta

Michał Brodnicki

Jan Włodzewski

Ill. Rgo. Paulus Bałkowski de Chromakowo
authus et Jurat palam Rvit quia Ipse
habit. secum M. Thoma Rzeszotarski et
Josepho Morawski in majus Testimonium
Sibi assumpt. ex Requisitione Offa. M.
Michaelis Huszkowski Dapiferi Raciążenc.
fuit in Bonis Schabaciowo Dni hodierna
in actu Contenta et Ibidem condescendens
apud M. Adamum Chamski Vice Palatinum
Rlocenc. Infideles Abraham et Jacob sea
alterius Nnis. apud Eunc. M. Chamski in
Carceribus existenc. provenit arestavit et de
Detentione usq. ad Decisionem Causae
moruit de quo praedicta Jcc. Mlis fecit
Relationem

Suscepta Prvo ex pli Comparitione G.
Josephi Dębski sac. et G. Magdalenae
Ostrowicka Contis. sae Mne in et conc. GG

Pcha

conc. GG. Petrum Wilusski et Theressiam
de Tarskie Conges. tum Bernardum Ma
lewski et ~~Br~~ Josephum Dębski itiae Invi
cem Conges. rne per Eosce Damnor
plurimor in Frumentis et Pratis Inventa
rijs sais. et Eor Subditor proprijs sine
Custode vagaue tum Avibus Domesti
cis semper Die et nocte illaonis Sepium.
circa Hortum ~~sui~~ sui Maaue ab Una
et Eorde Maator Rlo ab altera existeue
Destructionis Inventariorq in Eunce Hortum
Immissionis et Suiq Maaue ab absque
Contis laesionis Diffamaonis Postpo
sitionis irreat nunquam deducibil Obi
ctionis Verbis aweris affectionis Homi
num Sibi Maaue Servitijs avocare
conaonis ~~ac alias~~ Dein Maone sua
coram Ad Judicij Pvacu facta Circum
scriptionis exinde Poenar in Se Tractionis
facta quae si opus fuerit latior porriget
ad acta.

Josephus Dębski mp

Suscepta Pvo ex pli Comparitione GG Joan
nis Zylenicki et Antonij Przybowiewski conc
GG Gasparum Brzednicki et Albertum Zylenicki
~~tum~~ cujusvis Nris Contem Ejus rne per Eosce
et quae per G Zylenicki tum G. Brzednicka
sui Pvacu G Przybowiewski nulla ex rne
Infestaonis Oppressionis Concessionis baculis

anverbu

converberationis Sacrilegi Procuratoris Ubique locorum
lesionis Diffamationis Postpositionis irre
alium nunquam Deducibilis Obiectionis et
aliarum Injuriarum et Oppressionum facta quae
dabit in forma latiori ac maiore sua
indebite Circumscriptionis tumoris indebite agravationis Jan Zylenicki rt.
Antoni Przybiciewski rt.

G. Suscepta Mcio ac mli Compositione G. Ma
thiae Reski sub et Mcio Bartholomaei Zbo
niski Pincernae Dobrinae Dni sui mne
in et cone GG ~~Joannem et~~ Antonium et Joan
nem Gutkowskie mne per Spos non modo
maiore in Mlawa Die 21ma Ulae Aprilis
Ao pce Elapso 1784to sui maiore et absente
Principali circumscriptionis Causamque
Poenis respectu sui maiore ac G. Swiątecki
cum mli per imponente quodam Arresto
pro Judicijs Ecclae Plocensis nulliter ac indebite
intentationis et in Eamque Causam sui maiore
absente Principali cum Summa Honoris Deni
gratione per Eamque maiorem ac Tmos sibi
edito implicare praesumptionis ac ex Actis
Inquisitionis Decisionem subalternae educentis
Inquisitionis ~~Testium in Interrogatorijs suis~~
~~Sanguine punctis~~ procurationis verum lucrato
Decreto subalternae Educentis Inquisitionis Testium
in Interrogatorijs suis Sanguine punctis con
scriptionis et Eorum per Comparentem sui maiore
et absente Principali de Consanguinitate ignoto

Subscri

Subscriptionem emunctionis ex postq in ante-
-riori Cadentia nulla edita pr Translapsum
Trnum Citatione ~~[illegible]~~ Eoice Testium sanguine
Juncti p perhibenae Testimonio Inductionis
et talimodo Inquisitionem educere Curationis
ex indeq sui Maiorem et Absentem Injuriationis
de injungenae itaque subalternari Interrogato-
rior Conscriptione ac alior Testium Inductio-
ne decernenaq p Circumscriptione ac alijs
violentijs anterioribus Maioribus specificat
Panis ac incompetenae actione facta quaeda-
bitq in forma latior

Maciey Pęski Jt

Judm Pseus Trre Plocenae ad Oblationem G.
Josephi Sikorski Avisationem infrascriptam
~~in Bonis inferius nominatae~~ reproducenae
ad Acticanae Actq Pseus ingrossanae vasce-
rit in Tenore sequenae. Offm Camerariale
Trre Plocenae in virtute Decri Trris Plocenae
in Bilsko inter Maiorem Bartholomaeum
Zakrzewski Vexillisenae Zawstrenae ab Una
et Gm Joannem Grabia M. Franciscum
Gadomski Pincernae Bełsanae ac GG Joannem
Brudnicki Albertum Zaręba et Catharinam
de Brudnickie Valentinum Kołakowski et
Evam de Gadomskie utrasq Invicem Conjuges
Theressiam de Dobraniecki Ultimi Nuptus
Ob G. Antonij Starzewski Rl Viduam alios
Ob Jlmi Rdi Stanislaj Dobraniecki Praepositi
Skupenae Pla ab altera Mae et Ao Pseus

Pl

plat. Condnum Judicij sui aut Gl. Came
rariorum Trium Plocen. ad fundum Bri
Gutowo Drabne captato tempore assignan.
Trium Ejusd. Condnis. p. Die 5ta Mensis
Xbris ad psens. incidens determinat. p.
Eaeq. Die secundescensarum Offert. de quo
Plus obdestinat. in cujus rei fidem manu
mea me subscribo. Dat. Die 7ma Mensis
Xbris ad Dni. 1785to. Sigismundus
Zbwarski Camer. Trium Plus Plocen. manu
propria. pt. cujus Avisationis p. inserta con
servationem in actaq. psens. ingrossationem
Jus Offerens. p. via Judicij sui Quitatione
Orae Ejusd. denuo ad se recepit.

Josephus Sikorski
Plus

Judm. psens. Trium Plocen. ad Oblationem Ejusd.
~~Avisationem~~ Prorogationem infrascriptam reproducens ad acti
cam. actq. psens. ingrossam. suscepit. in Tenore
se sequens. Judm. Trium Plocen. Camerariatus
Trium Condnis. in Bonis Drozdowo Ecclesiastica
inter Infidelem Mosiek Salamonowicz ab una
et Mum Josephum Bromiński Vice Capit. Orae
Plocen. Plus ab altera ex Limitatione p. Die Dni
ma Tertia Mensis et anni psens. Incidens obstans
legalitate Subdelegatus sui in Locum Mci Francisci
Ciołkowski Notarij Trium Plocen. ad judicandum
causas Plus Plocen. in Cadentia ad psens. agitat.
Diem 19nam ~~Mensis~~ Xbris in Ao. currens. incidens
suo coram Judicio aut alio quovis Camerario
Trium Plocen. prorogat. et Differt. Conservatione Trium
Eisd. Plibus in Jbris comparendi peremptorium

Dat.

Dat in Sepre Die 12da Mensis 8bris idq sub Tractu Judicior Trium Plocen 1785 Petrus Rudowski Camerarius Trium Plocen manu propria pt cujus quidem Prorogationis Consensum in Actaq praesentem ingrossationem Jus Offerens Orle Ejusq Proia Judicij sui Quietatione denuo ad se recepit

Josephus Sikorski

Judicium praesens Trium Plocen in Sepre ad Oblationem G. Josephi Sikorski avisationem infrascriptam reproducendam ad acticandam actaq praesentem ingrossandam suscepit in Tenore sequenti Officium Camerarialis Trium Plocen insistendo Decretum Trium Plocen hic in Sepre Die hodierna inter Gnum Josephum ~~Joannem~~ Czachowski ab Una et GG Ignatium Bratoszewski et Joannem Brudnicki ac alios Ple ab altera prolato Condnem ad Bona Rumatowo determinandam ex requisitione Officio Ejusq G. Czachowski ad Eam Bona Rumatowo se condesansarum declarat Trium Ejusq Condnis pro Die 17ma Mensis 9bris anni praesentis praefigit Plesq de Eam Condesansarum praesentem avisat Dat in Sepre Die 13ta Mensis 8bris ad 1785to. Petrus Rudowski Camerarius Trium Plocen manu propria pt cujus quidem Avisationis Consensum in actaq praesentem Ingrossationem Jus Offerens Proia Judicij sui Quietatione Orle Ejusq denuo ad se recepit.

Judicium praesens Trium Plocen in Sepre ad Oblationem G. Casimiri Sarnezyński Assecurationem infrascriptam reproducendam ad acticandam actaq praesentem

mego

Ingrossacie suscipit in Tenore sequacie. Ja niżey
na Podpisie wyrażony zaświadczam ni
nieyszym Dokumentem swoim mocy y
Walor Autentycznego mianym iż Ja Czło
wieka Imieniem Woyciecha Brzezańskiego
u mnie znayduiącego się którego JmćPan
Jan Koskowski na Dniu dzisieyszym poznał
Temusz JmćPu Janowi Koskowskiemu do
niedziel trzech dotrzymać y onegoż za przybyciem nay
daley od Daty dzisieyszey niżey wyrażoney
za Niedziel trzy wydać bez wszelkiey zatargi
y kłutni z racyi do Człowieka przez zwysz
wspomnionego JmćPa Koskowskiego mianey
Pretensyi y przez tegoż ~~Człowieka przyznane~~
Woyciecha przyznaney przyrzekam y obowią
zuię o co w niedotrzymaniu Jonem Wdztwa
Płockiego sobie naznaczam co wszystko strzy
mać y ziścić pod szkodami zawsze będę
powinien y na to się ręką ~~[illegible]~~ moią wła
sną dla większey wiary wagi y waloru
podpisuię Działo się w Łowiczu Dnia
~~[illegible]~~ 20go Miesiąca Września 1785tego Ru
Xiądz Mud Zawiszowski manu propria Probosz
Białłymę Dato ut supra Die 20ma 7bris
~~m~~ 1785to Ao in quantum bym zaś Ja niżey
wyrażony w Trakcie trzech Tygodni po tegoż
Człeka Imieniem Woyciecha nieprzybył tedy
ten rewers wyższy po wypłynieniu Niedziel
trzech a nieprzybyciu po onegoż za żaden
mieć chcę y na to się podpisuię Jan Kos
kowski manu propria pt ~~[illegible]~~ ~~[illegible]~~ ayiuse quiae

quia Inserta Assecurationis Conservationem
in Actuq. Ipsius Ingrossationem Ipsi Offerens
Vole Carta ~~Ejusq.~~ praevia Judicij sui Quietanda
denuo ad se recepit.

Casimirus Swieżyński
Ppria

Suscepta ~~Pro~~ Mag. ex mli Comparitione G. Casi
mini Swieżyński Nomine G. Joannis Dziedzic
Hoskowski aquae cum Illustrem Admo Rdum
Martinum S. Zawiłowski Praepositum Białominę
tum honestum Albertum Brzezański in Praepositura
Eaq. Białominę ~~commora~~ nunc commoraque
rne per Ips. et quia ~~Sr~~ Honestum Albertum Brze-
zański commaneque in Bonis Hoskowo Maanę
Principali haeredib. Spatio Decem Ann. Inventor
vary Generis ac aliud rer. ex Granario clandestine
de Nocte propria sui Authe Praeceptionis, # per Rdum
vero Zawiłowski Ejusq. ~~Lri~~ Honesti Brzezański
Lr. Maanę Principali Extradere, quod Sc. ~~Assu~~
Scrn de Data Ejus in Łowicz a 20 Xbris. Ao Pseq.
~~dato~~ a in rem sui Maanę Principali dato
assecuraverat recusationis Exinde Eiq. Assecuratio-
nis contraventionis de subsequenq. itaq.
~~[illegible]~~ Ejusq. Honesti Brzezański Extradi
tione Decernenq. super Utrisq. Poenis facta
quae sr. Opus fuerit latior perrigat ad Acta # et
postea de Bonis Hoskowa in fugam ac se expeditionis.

Casimirus Swieżyński
Ppria

Actum in Płonsko in Terminis Communibus Terrestribus Plocensibus Districtuum Plonscensi Simul et Raciąsiensis una cum Continuatione anterior Causar. Feria Tertia Ipso Die Festi Sancti Lucae Evangelistae scilicet Die Decima Octava Mensis Octobris Anno Dni 1785to celebratis

Judicium Praesens Terrae Plocensis In Płonsko apud Lres et Quirae Lsam Mariannam Lsi Pauli Wozniak de Benis Sarnowo Grady Subditi Centen In Temporibus Partis Dextrae Concussionem Lividam Sanguine Suffusam Item Oculum Dextrum Circa Circum Sanguine suffusum Item In Temporibus Partis Sinistrae Derasionem Cutis Parvam Jam autem apud Lsum Nicolaum sub Oculis utriusque Concussiones Sanguine suffusas In Parteq Sinistra sub Oculo Derasionem Cutis Item Genuam faciei Partis Dextrae Concussam Sanguine suffusam Item in Cervice Derasionem Cutis Parvam Vidit et Debite Conspexit Pro Quibus Concussionibus ac alijs Oppressionibus sibi Illat. Jice Obducentes In Assistentia Gneri Joannis Skwarski Rdi Ecclesiae Sarnowo Grady Tenutarij Possessoris Gneros Joannem et Sophiam Juvicem Conjuges Parentes Cunegundim Antoninam atq Mariannam Filias Bukowinskie Inculpavit Inculpatq Pen una cum Protestatione ex pte Comparitione Praedict Gneri Joannis Skwarski Rdi Sarnowo Grady Tenutarij Possessoris atq praefatae Lrae Mariannae et Nicolai et Quirae Lrae Mariannae et Nicolai in Assistentia Quirae Gneri Skwarski Inet Contra Praelibatos Gnos Joannem et Sophiam Juvicem Conjuges Parentes tum Cunegundim Antoninam atq Mariannam Filias Bukowinskie ratione per Ipsos Praefatae Subditae Obducentium

obducentium nulla ex ratione Oppressionis Con
cussionis Concussionum Inflictionis ac aliarum Injuriarum et Oppressionum omni Inquisitionum
Genere probamus facta quae si Opus fuerit
Dabitur in Forma Latior

Jan Skwarski mpp

Mcus Severinus Malewski Tribunus Terrae Visoq
Sanus Rnt Glen Plenipotentiam In Personas For
Sigismundi Skwarski Bonaventurae Ciołkowski Pauli
Zołtowski Chrisostomi Zielinski Francisci Kokoszczynski
Valentini Jozefowicz Ejusdem nris Strzeszewski Melchioris
Mieczynski Mathiae Starzewski Pauli Sulkowski Josephi
Łosowski Caroli Et Stanislai Turowskich Casimiri
Szczepanski ad Causas Suas Judiciarias gnaliter omnes
et Singulas in omni Judicio vel Officio Rni Majoris
Minorisve Subsellij Cum Quibuscunq Personis et Occasione
Quaeris Interveniendas tam ex actoratu quam reatu
vestendi et agitandi Jdq ad Triennium Integrum hac
sua Pli Rnae praemissa firmam. S. Malewski

Mcus Severinus Malewski Tribunus Terrae Visoq
Sanus pltes Rnt Quia Ipse Nos Sigismundum Skwarski
Franciscum Kokoszczynski et Valentinum Strzeszewski
In suos veros Ltmos ac Speciales Plenter Eligit Consti
tuit Inscribit ac Solenniter ordinat Dans Et
Concedens Eisq Plenipotentibus Suis Plenariam
facultatem et omnimodam absolutamq Potestatem
Causas suas Judiciarias gnaliter omnes et Singulas
In omni Judicio vel Officio Rni Majoris Minorisve
Subsellij Cum Quibuscunq Personis et Occasione
Quaeris

Quaevis Intervenientiae tam ex actoratu Quam Reatu
verten et agitanae Quendi Defendendi Promovendi
Processus Instituendi Institut ad finalem Juris
Gradum Deducendi Decreta Suscipiendi a Contrarijs
motionem Interponendi Comparitiones Inscribendi
Juramenta attentandi Condemnationes obtinendi
Obtent et obtinenae Locum In Judicio Quoris
arcendi ~~pro~~ marcas adjudicat et adjudicanae
Levandi de Levat Quietandi Rigores Decretorum Extendendi
acteraq munia vero Stmis ac Speciales Plenitudo
~~Eligit~~ Concernen Debito Legis Tractu ac Ordine
peragendi et Exequendi Promittens se et Juseri
bens Jus Rens Id omne quid quid per
Praedict Plenitudo actum Gestum Constitutumve
fuerit pro ratho grato firmo ac valido
suscepturum et In nihilo Contradictum fore
Quam quidem Plenitiam ad Triennium
Integrum Duraturam roburque suum
ac valorem habituram vult ac Presenti
Declarat Presenti sua Recognitione
Promissa firmam.

S. Malewski W.W.W. mpp

Suscepta Maatio ex Pri Comparitione Gneri
~~antin~~ Josephi Dzierzanowski suo et Ssae Helenae
suae atq Agnethis Gneri Francisci Ostaszewski
Centum Cywinskich Sororum Inter se Germanae
Nomine Inet Contra Gnr Franciscum de Ojrzyaskie

de Oyrzynskie olim Mci Josephi Cywinski Relictam
Contem Viduam Matrem atq antonium Cywinski
Filium Ratione per Ipsos Summam et quinq Pro
Re Maam Centri Quingentorum florenorum Pol Contractum
Spesalitio Inter Eamq Ipsam Cywinska Matrem ab
Una et se Maam Parte ab altera Initio et Confectio
In vim Dotis Constitutae una Cum Provisione Pro
veniente Jam autem pro Re Mcae Agnethis
de Cywinskie Ostaszewska In vim Dotis Quae et
quanta de Bonis Paternis et Maternis Concernerent
nolle persolutionis De Quam Summam unas
Cum provisione proveniente vindicatione facta
quae si opus fuerit Dabitur in firmas
Latior.

Josef Dzierzanowski rd.

Mcus Ludovicus Lebkowski, Vexillifer Exercitus
Nationalis Rni Sanus pltes Rndo Rnt Quia Ipse
Relationem Citacionis ad Cassamq ex Parte Sui Rentis
Contra Mcum Stanislaum Wołowski Thesaurarium
Raciquiensem per Mlem Rni Ilem Providum Paulum
Krupecki de Niedarzyno Authum et Juratum
ad Bona Ludmirzyno Edit Coram Actis Pcem
In Positione actorum Triarum Plurimum hic In Plonsko
die Trigesima Mensis Septembris anno Pcem
Recognitum pro Judicijs Pcem Servien uti de Sedis
ac Consensu Sui Rentis adhaerendo Eorum Passu
Legibus Rni approbat Confirmat et ratifi-

cat

et Rathificat praesens sua Rne praemissa firmam. Ludwik Lebkowski

---

Illustris admodum Rndus Jacobus Drozdowski Praepositus Dziektarzewiensis Inst. Contra Nrum Fabianum Grzybowski Camerarium Trnsem Zawiszensem Maatus est Jdq Jn eo Quia licetsi Jpe Nus Grzybowski Notum habuerit. Quod suus Lucas Ejus Subditus per se Maam non fuerat Conservatus, Taliterq nullo modo per Eumq Nrum Grzybowski requisitus Potuerat Tamen Trnsem suo pro Judicijs praesens Pro Statuitione Ejusdem Subditi se Maam aggravat In Litis Expensas Inducit Quare Maam de Jrrogamus super Ipsius ratione Indelitae vexae poenis Item atq Item Item Maatur. Jacobus Drozdowski P.D. mpria

---

MRPP Thomas Mydelcak de Lugi authus et Juratus Palam Fuit Quia Ipse Habitis Secum Nobis Josepho Kozinski et Joanne Rybicki In Majus Testimonium Sibi assumptis ex Requisitione officiosa Mri Antonij Kondracki fuit Die Decima Septima Mensis Septembris anno praesenti In Bonis Rybitwy Jlicetq Condescendendo Pratum In Tribus Locis in Latum ad sulcum unum In Longum In omnibus Tribus ad Stadium ex quibus Locis feni ad Currum Unum Colligi Possit In Quarto vero loco in Latum ad Quatuor perticas in Longum vero ad Semi duos Stadios ~~[illegible]~~ In Quo Loco Feni Currus Duo Colligi Possit ~~[illegible]~~ De mandato Mri Stanislai Krajewski est Confalcastratum Item avenam in Sulcis aestivalibus

aestivalibus Quatuor per Stadia Unam Inventarij
predicti Gnesi Krajewski Depart et In Nihilum
Relacti Item viam Granitialem Bona Eaque Rybitwy
a Bonis alijs Itiq Rybitwy Distinguen per Tria
Stadia tum Scopulos in Eaq Via Tres Disarati
De Mandato Sepedicti Gnesi Krajewski
vidit et Debite Conspexit de Quo praesentes
Mihi fecit relationem

NB MRSP Thomas Mędelcak de Lugi authus Et
Juratus Palam Rvit Quia Ipse habitis Secum
Nibus Joanne Chędzynski et Michaele Woje
wodzkij In majus Testimonium sibi assumptis
ex Requisitione Officiosa Gnesi Antonij Kossobudz
Xj fuit Die Decima Septima mensis
Et anno praesenti In Bonis Kossobudy Itiq Conde
scendendo Summam quae et quanta apud Eum
apparuerit Gnesi Martini Przysiecki Propriam
apud Gnum Mathiam Starczewski Burgrabium
Crem Plocen Lucren ex Rationibus suo Loco
Edisserenae apud Eumq Gnum Mathiam Star
czewski Burgrabium Crem Plocen Praevenit
arestavit officioso arresto Innodavit ac de
Detentione usq ad Decisionem Causae mo
nuit de Quo praesentes Ipse Mihi fecit
Relationem

P. Martinus Przyecki Canus Plocz Reg Sacre
Stanislaus Zadzik Canus Plocz Reg Sacre
Stanislaus Zadzik Canus Plocz Reg Sacre
Stanislaus Zadzik

Ob. G. Jacobi Zochowski Filios rne per Eosq
Quotae Triginta Tyrie Pol Testamento ultimae
Voluntatis, Ob. Eiusq Ob. G. Zochowski maior
Parentis Sibi Maiae dispositae ad Eosq
GG Zochowskie Uti Naturae Br Successores
regulari debitae nolle persolutionis immo
Diffugijs allaborationis de vindicatione itaq
superius annotatae quotae Testamento Eoq
dispositae Una cum provisione Sibi Maiae
Poenitentiae facta quae Dubitat in forma latior
Ewa Zochowska rt

Susceptae Prvo ex pli Comparitione G Stanislai Sie
mietkowski cone GG. Albertum Kocięcki Antonium
Boianowski et Florianum Podoski Br Boiano
wo Coheredes et Compossessores rne per Eosq in
tria Una villa Se cum Provae commanendo Ri
xor et Contentionum saepissime Excitationis Da
mnor plurimor in Frumentis et Pratis Inventa
rijs suis consulto impulsis et sine Custode va
gare semper Nocte Die ac Nocte illationis Suiq
Provae circa Eae Damna Se se Opponere Lesio
nis Diffamationis Postpositionis irreat Obiectio
nis Comminationum variar ppallationis Dein
Processa ex Ple Eorae cone Se Provae Excus
ad Judm instituto nulliter agravationis solum
in Litis Expensas Inductionis ac aliar Circum
stantiar Inquirere Dubitare facta quae Dubitat
in forma latior Stanislaw Siemietkowski rt

Susceptae Prvo ex pli Comparitione G Alberti Gutkowski

sue

seu et G. Agnethis Bromirska Contis seu Mne
cone non finit

Suscepta Protestatio ex pte Comparitione Gneri
Bonifacij Beginski suo et Gnar Valentini Agathae
Catharinae atq Agnethis Beginskich filiarum suarum No
mine Jnet Contra Gnos Joannem et Dionisium
Kostowskie Fratres Inter se Germanos ~~Ratione per Ipsos~~
~~Ratione~~ Thomam Krosnicki atq Michaelem Rostko
wski ~~Ratione per Ipsos Damnorum Plurimorum~~
Nec non Infidelem Judaeum Jacobum Lewkowicz
Tabernae in Bonis Zdzary Lopatky sit Possessioni
Gneri Joannis Kostowski subjecti arendatorem Ratione
per Ipsos Damnorum Plurimorum Inventarijs suis In Frumentis et
Pratis Pvam Proprijs Illationis Sujq Pvam
et alterq Laesionis Diffamationis ~~per~~ Oppressionis
Contusionis Comminationum variarum propallationis
Praeterea per Infidelem Jacobum Sylvae in Sorte
Pvam sit Excisionis ac aliarum Injuriarum Inquisi
tionibus Probamus facta quae si Opus fecerit
Dabitur Informa Latior.

Bonifacy Beginski etc.

MRPP Thomas Mydelcak de Lugi authus Et
Juratus Palam Fuit Quia Ipse Habitis Secum Nobis
Joanne Chędzynski et Michaele Wojewodski In Majus
Testimonium Sibi assumptis ex Requisitione Officiosa
Gneri Antonij Kossobudzki fuit die ~~Decima Septima~~
hesterna actum hunc praedem In Bonis Kraykowo
et Kossobudy Itineq Condevendendo et quidem in Bonis
Kraykowo

Kraykowo Sortes Pieniezna Arbores Pinaticas
duodecem de mandato Thomae Zlubicki Excisas
et Elaboratas Tum Carbones Tabernas Igne Combustas
et in nihilum Redact Jam autem in Bonis
Kossobudy Sortes similiter Pieniezna Arbores
Pinaticas octo alneaticas vero Centum Decem
Item de mandato Gri Zlubicki excisas Item
Carbones a Gazaga Villana Igne Combusta et in
nihilum Redact Item Holodium Villanum
Desolat Item Granarium Curiale similiter De
solatum Item Stabulum similiter Desolat
vidit et Dubite Conspexit de Quo pro Jus
Mihi fecit relationem.

Mus Stanislaus Wołowski Thesaurarius Racięsiensis
Idq quam Primum de visione per Mlum Rni Glem Providum
Gregorium Klimkowski de Dzierzązna authum et
Juratum ex Requisitione Illustris Mfici Casimiri Krasinski
Metatoris Campestris Rni Bi Dzierzązna Peressuris per
acta et Coram actis Crem Plocen Feria Quinta Ante
Festum Nattis Beatissime Virginis Mariae scilicet
Die Prima Mensis Septembris Anno pro Recognita
Resuverit Illico et ad statim Ne Per Taciturnitatem
sui Quandam Patiatur Jacturam Ideo
De omnimoda Sui Diligentia Maatur Idq Jnlo: Quia
Licet si Granities Bona Bdomino Jeze Maam Lucidit
a Bonis Dzierzązna Distinguen Evidentes nullique
Quaestioni subjacebant Tamen per Suprascriptam
Visionem Jus Illustris Mus Krasinski Praemissas Granities
In Quaestionem vocare nititur. Quapropter Jus Maam

De nullitate

de nullitate ac invaliditate praedictae visionis
Item atq. Item quam solennissime Maatur salvis
De Jure salvamen.

M. S. Waldowski mpria

Suscepta Maatio ex pte Comparitione Gnosi Joannis
Roginski suo et Gnosi Francisci atq. Thomae Rogin=
skich Fratrum Inter se et suj Maam Germanos Nomine
Inet Contra Gnum Antonium Stopiak Cyuinski Ratione
per Ipsum Sortium In Bonis Cyuino Dyngury ~~[illegible]~~
~~[illegible]~~ et Woyskie sit ~~[illegible]~~ se Maam ac absq. Fratres
Jure haeredit Concernen. nullo Jure Possessioni
usus fructus se Maam ac absq. Fratres Privationi
De Quar. Itaq. Sortium una Cum Bonificatione
Proventuum facta quae Dabitur in ferma
Latior. vindicatione

Jan Roginski

Gnosi Alexander Patruus Philiphus atq. Valentinus
Filiaski Zabonscy ~~[illegible]~~ Nec non Valentinus
Dzierzanowski Pani pter Rectum Juris Spri
Gnos Petrum Rudenski Sigismundum Skwarski
Paulum Zołtowski Eiusdem nnis Sulkowski Franciscum
Kokorzynski Josephum Łosowski Eiusdem nnis
Pepłowski Melchiorem Mieczynski Valentinum
Strzeszewski Eiusdem nnis Josephum Mathiam Star
czewski Mathaeum Lisowski Carolum et Stanislaum
Turowskie Franciscum Zabowski In suos veros
Ltmos et Sples Plenipotentes Eligunt Constituunt
Inscribunt ac Solenniter ordinant Dantes et
Concedentes Eisdem Plenitudinem Suis Plenariam
facultatem

facultatem et omnimodam absolutamque Potestatem
Causas Suas Judiciarias qualiter omnes et Singulas
In omni Judicio vel Officio Rni Majoris minorisve
Subsellij Cum Quibuscunque Personis et Occasione
Quarvis Intervenientiae tam ex actoratu quam
Reatu vestrum et agitamque Tuendi Defendendi
Promovendi Processus Instituendi Instituto ad
finalem Juris gradum Deducendi Decreta
Suscipiendi a Contrarijs motivum Interponendi
Comparitiones Inscribendi Juramenta attentandi
Condemnationes obtinendi obtenta et obtinenda
Locum In Judicio Quoris arcendi ~~[illegible]~~ marcas
In Constitutionem Loci standi ad judicatum et
ad judicandum Levandi de Levatum Quietandi
alios Plentes ad Promovendas Causas In locum sui
Substituendi Caeteraque munia veros Et Ltmos
Plenipotenter Concernentes Debito Legis Tractu ac
ordine peragendi et Exequendi Promittentes
se et Inscribentes Jicae Renter Idomne quod
quod per Predictos Plentes actum gestum Consti
tutumve fuerit pro ratho grato firmo
ac valido Suscepturos et In nihilo Contradi
cturos fore Quam quidem Plenipotentiam ad
Sexennium Integrum Duraturam roburque suum
ac valorem habituram volunt ac pro Declarant
pro suis Rnibus prissa firmat et solimet
Pro Francisco Zabenski Alexander Zabowski
Filip Zabenski rt Walenty Zabenski rt
Walenty Dziedzanenski rt

Suscepta Protestatio ex pte Comparitione
Gnosi Simonis Politowski suo et Gnosorum ~~Mathiae~~
~~Błoniski~~ Franciscae de Błominskie olim Gnosi
Joannis Politowski Relictae Contra viduae Matris
atq Sophiae Politowska Sororis ~~suae~~ nec non Mathiae
Błominski avunculi suae Nomine Juet Contra
Gnosum Josephum Kaminski Ratione per Ipsos
Dominos Plurimos Inventarijs Suis In Tru
mentis et Pratis Prouand ac absen Proprijs
Illationis Praeterea sui Prouand ac absen Laesionis
Diffamationis Saepimentorum Circa hortos suos
non Septionis Praeterea ~~Judaei Cum~~ per so
lumen Infidelem Judaeum Szymek Sylvae in
Divisorio Prouand ac absen excisionis Saepimen
torum Circa hortos Prouand sit Collectionis et Eorumque
Combustionis Insuper Per Praedictam Lsam Hedwigim
Frankowa Prouand absen Sororis Laesionis Disgu
stibus Satiationis ad Extremum per Eumque Gnosum
Kaminski Suum Prouand ac absen nullis de Da
minis Canibus Comitationis ac aliarum Injuriarum
facta quae si Opus fecerit Dabitur in forma
Latior. Actum Lsam Hedwigim Frankowa qui Subditam
Deniq Infidelem Szymek arcuatorem

Szymon Politowski rd

Suscepta Protestatio ex pte Comparitione Gnosi Benedicti
Dobrski Juet Contra Gnosum Thadeum seu alterius Nominis
Majewski atq agnetham de Goszczynskie Juvicem

Cenges

Congres Ratione per Ipsos et quicq Maritum Damnor
Plurimor Instrumentis et Pratis Prouan Proprijs
Inventarijs Sui Illationis Circa Eaq Damna
Prouanq sexe Opponen Oppressionis Concussionis
Concussionum In Obductione Coram actis Advocatali
bus Raciąsien Die Sexta Mensis Augusti anno
Pręnq facta Specificat Inflictionis Preterea
per Utrosq Congres Lesionis Diffamationis
ac aliar Injuriar facta quae Dabitur In
ferma Latior.

Benedykt Dobrski rt.

Judicium Trre Plocen In Płocko ad oblacnem Generi Benedicti
Dobrski Obductionem Infrascriptam authe ex actis
Advocatalibus Raciąsien Depromptae reproducen
ad acticamq actisq Pręnq Ingrossamq Suscepit In
Tenore Sequen Działo się w Mieście Raciąsu w Domu
Sławetnego Piotra Chowski Woyta Dnia Szostego
Sierpnia to jest w Sam dzień Przemienia Pańskiego
Roku Bieżącego Tysiącznego Siedemsetnego Osiem
dziesiątego Piątego Urząd miasta Raciąsa Woytowski
Lawnicki widział razy zadane u Urodzonego In Pana
Benedykta Dobrskiego y należycie ad acta Civilia
przyiął nayprzod Na głowie nad Samym Czołem
na Prawey stronie razow dwa nie dużych zdrapniętych
do krwie Także na Samym Karku Już krwawy
y Siny także u Lewey Ręki Palec skaruiący na
Kłykciu Stroczony do krwie także na prawey Nodze
Trochę na Boku powyżey kolana ku Lydce razow

dwa

Dwa Duszych Dobrowie Przerwanych y Spodnie
we dwoje Podarte Prosto Tego mieysca Oktere
Razy Uczyniona będzie przez Tegoż JmPana
Dobrskiego Protestacya z wyrażeniem Osob
Obwinionych w Xięgach Przyzwoitych ex Protocollo
advocatiali Civitatis Raciąsiensis reservum per Ar-
binkowski manu propria pert Lucius quidem Obdu-
ctionis in Acta Praesentis Ingrossacionis originalis Extracto
Offensam Praevia Judicij Praesentis Quietacione denuo
ad se Recepit

Benedykt Dobrski

Actum in Płonsko in Terminis Commu-
nibus Trnibus Plocensibus Districtuum
Plonnensis Simul et Raciąsiensis
Feria Quinta post Festum Sancti Lucae
Evangelistae Proxima scilicet Die
vigesima Mensis Octobris Anno Dni
1785to Celebrati

Suscepta Maiestati ex pto Comparitione Generi
Themae Thobicki Jnet Centra Generum Fabianum Grzybowski
Camerarium Trnum Zawichrnum Sortium in Bonis
Pęsy haeredem Ratione per Ipsum Transactionum
respectu haereditatis praemissae Sortium Bonorum Pęsy
In rem Jmci Antonij Grzybowski Effugiendo de
Eaeq haereditate In Judicijs Plus Plocen Respensionem
Recognitionis, Taliq modo non Labendi Trnum
pro Judicijs Praesentis ad Eaeq Bona ex parte Sui
Maiestatis Edictae Resolutionem Lucrandi Curationis
Inter Ipsos in Litis Expensas Inductionis, de Injungenda

Itaq

Itaq Judicialiter pro Juramento utrum ob non
rationem supraserand verum perpetuo stabiles
Transactiones ac nulla sibi in Eaq Sorte relicta
proprietate fundi sunt Recognitae Recognitione
facta quae Dabitur in forma Latior.
Tomasz Hubicki

Suscepta maatio ex pti Comparitione Gnri Antonij
Kossobudzki Contra Gnum Fabianum Grzybowski Camerarium
Trium Zawskrzen ratione per Ips vi Scriptor Trium
sub varijs Dati Circa agitacnem Causae exactorato
Ipsius Contra se maam in Judicio pcem respectu
ac si pro solutione Simplicis Debiti / Quod nunquam
probabitur / Imo varijs Rebus vilis ad velle
Sui Taxatis In vim Contractus Obligatorij Bn
Zdunowa cum attinentijs Inter se maam
ab una, et Ips parte ab altera Anno proxime
Praeterito Initio actis hic in Plonsko roberat Conscri
ptor, non nisi unius manu Gri Bredpetski Camerarij
Trris Plocen Semi Secundi Par vestium Deteriorat
absq Taxa Equi unius Quinque aureis hungaricat
et quatuor aureor Hungaricat Pecunia Parata
absq Lectione alterius manu Gri Joannis Turoski
Camerarij Trris Visoq Frumenti Ceretor Septem
tum Equae mox per Ips manifestatum
Rehabilitae In se Continen scripta Jam vero Tertij
non p Summa ver pro Extraditione Documen
ter ad Bona Zdunowa se se Regulari post
Conscriptionem alte Expressi Contractus Obliga
torij

obligatorij in nuda membrana per se Maan
Dat prout sunt Ipsi Extradita reposit, Solu
tionem Earum, Summam ultronee pretensioni.
Qua ex Re Maam ne in substantia sij aliquam
Patiatur Jacturam a Prima Eorundem notitia de
Diminutione pretensioni ex Prioribus Bini
scriptis promanam Jam vero Testij ultimarij
De nullitate ac Cassatione et Extendendae
penalitate tum refusione variam Expensam
per Ipsi ex Re Initi Contractus obligatorij
Bd Zdunowa cum attinentijs Causam Solenniter
Maatur.

Antoni Kossobudzki mp

Gnosi Josephus Gabriel et Fabianus Brudzienscy
Fratres Inter se Germani Juet Contra Gnos Thomam
Kowalewski Burgrabium Cred Plocen et Hyacinthum
Goszczynski Maati esunt Jdq in Eo: Quia Jice
et quicq Gnosus Goszczynski licet si notum habuerit
Quod ante Inhoatum respectu solutionis
Quottae Centum Triginta quinque Flores Pol Ex
parte Ipsius Contra Gnum Stephanum Brudzienski
Maam Parentem Processum Sortes In Bonis Bru
dzyno ist In Divisorijs ac Posticnibus Paternis
et Maternis Maam per Praedict Gnum Stephanum
Brudzienski Dimissae fuerant, Pignusq Respen
sionis Jce Maam Parens pter Sortes Dimissas
habuerat et adpres habet Tamen Jsi Gnus
Goszczynski sine ulla Convictione Maam In Processu

super Eoq. Maam Parente obtentis Premissas
Sorter Maam Dimissas non attentis per
Maam Circa Traditionem Prefatae Sortium facta
Oppositionibus per Pum Kowalewski Burgrabium Cred. Plocen.
Illegaliter Tradere Curavit. Quare Maam
de Irrogamus super Ipsi Poenis Cassationeq.
Traditionis uti nullo modo Subsistere Valen.
Item alq. Item quam solennissime Maantur.

~~Sal~~ Jozef Brudzinski MP
Gabryel Brudzienski
Fabian Brudzienski

Praesens Mathias Dobrski in et Contra ~~[illegible]~~
Venerabilem Conventum Plonsensem Patrum Carmelitarum
Maatus est Idq. Inlo: Quia Ipse Conventus Licetsi
ad Rationem Summae viginti Duorum aureorum Lunga
ricat. et florenorum Sex Pro Decreto Judicij praesentis Inter
Eumque Conventum ab una et se Maam Parte ab
altera Lato adjudicatae ~~[illegible]~~ Summam ~~[illegible]~~ Duode
cem aureorum Lungaricat. ~~[illegible]~~ per Manus Religiosi
Inchristi Patris Lamberti Ejusque Conventus Defi
nitos ~~[illegible]~~ nullo praecedente Documento
quinimo in Registris Suis annotato Levaverit
Tamen Levata praemissa quotta Duodecim aureorum
Lungaricat. Edita Citatione pro Judicij praesentis
respectu Levaranae Decreti Executioni Totali
Summae Decreto praemisso adjudicat. Decretum
Executioni Procurare nititur. Quare Maam
Sistendo Executionem Ejusque Decreti de omni
moda sui Diligentia Maatur.

Maciey Dobrski
MP

MRSP Laurentius Biegalecki de Oppido Gora
authus et Juratus Palam Rit Quia Ipse habili
secum nobilibus Nicolao Et Remano. Lutomirskie
In Majus Testimonium sibi assumptis ex Requisitione
officiosa Gnosi Antonij Zochenski fuit Feria Quinta
post Festum Sancti Michaelis archangeli Anno
praesenti In Bonis Zochowo Sorteq Requirend Ibiq
Condescendendo Praetum ex Quo Feni Cursus Qua
tuor Colligi Possint Inventarijs Gnosi Josephi
Dobrski Depast et In nihilum redact Item
olera varia In Horto sex sulcis viginti ad Bina
stadia similiter per suos Equiq Gnosi Dobrski
Depast et In nihilum redact Vidit et Debite
Conspexit de Quo praesenti Jeo Mlis fecit relationem

Mcus Antonius Luberadzki Judiciq Crem Ciechanoviensis
Sanus plter Rit Quia Ipse Mcus Ignatium Lu
beradzki Judiciq Crem Ciechanoviensis Fratrem suum
Germanum atq Chrisostomum Zielinski Regentem
Trem Plocen In suos veros Ltmos ac Speciales
Plenipotentes Eligit Constituit Inscribit ac solenniter
ordinat Dans et Concedens Eisq Plenipotentibus
suis Plenariam facultatem et omnimodam
absolutamq Potestatem Causas suas Judiciarias
qualiter omnes et Singulas In omni Judicio
vel Officio Rni Majoris minoris sive subsellij
Cum Quibuscunq Personis et occasione Quarum

Quaeris Intervenientiae tam ex actoratu quam
realiter vestitum et agitamque Quendi Defendendi
Promovendi Processus Instituendi Instituti ad
finalem Juris gradum deducemque Decreta
Suscipiendi a Contrarijs motivum Interponendi
Comparitiones Inscribendi Juramenta attentandi
Condemnationes obtinendi obtenti et obti
nendi Locum In Judicio Quoris arcendi
marcas In Constituendo Loci standi adjudicamque
Levandi De Levati Quietandi Rigores
Decretorum Extendendi Executiones urgendi
alios Plenos In locum sui Substituendi Ceteraque
munia veros Litteras ac Syllabas Plenos Concernentes
Debito Legis Tractu ac ordine peragendi Et
Exequendi Promittens se et Inscribens Jesu Christi
Id enim quid quid per Praedictos Plenos actum
gestum Constitutumve fuerit pro ratho grato
firmo ac valido Suscepturum et In nihilo
Contradictum fore Quam quidem Plenipotentiam
ad Sexennium Integrum Duraturam volumque
suum ac valorem habituram vult ac praesens
Declarat praesentem sua Rne praemissa firmam.

Auberadelli

Suscepta Mandatio ex pili Comparitione Generosi
Josephi et Fabiani Brudzienskich Fratrum
Inter se Germanorum Juxta Contra Gnum Hyacinthum
Gnum et Agnetem

et agnethen de Goszczynskie Juricem Conjugis
Parentes Item Simonem Franciscum atq Catharinam
Virginem Innuptam Filios et Filiam Goszczynskie
ratione per Spros et quicq Parentem Damnorum
Plurimorum In Frumentis et Pratis Mrarum Proprijs
Illationis Equorum Pascuorum Mrarum Gri Josephi
Brudzienski Nullis de Damnis ad ferestam
abactionis Eorumq fame ac Laboribus Macera
tionis Dicalusq Diebus in feresta Tentionis per
Idq in Laboribus Damni Causa Extitionis Jam
vero per Matrem ac Grum Simonem Filium Prvam
Gro Fabiano Brudzienski Vice Publice Obres
sionis Illicq ~~p Grum Matrem~~ Equicq Prvam Lesionis
Infestationis Praeterea ~~Eq~~ per solummet Grum Simonem
Filium Equi Prvam Gri Fabiani Brudzienski ex
Campis abactionis et Equicq fame ac Laboribus
Macerationis ~~P~~ Insuper per omnes Prvantiam
Lesionis Diffamationis ac aliarum Injuriarum facta
quae Dabitur in forma Latior.

Jozef Brudzienski
mp

Fabian Brudzienski id.

Actum in Plonsko In Terminis Commu
nibus Terrestribus Plocensibus Districtuum
Plonnensis Sinul et Raciąsiensis Sabba
tho post Festum Sancti Lucae Evan
gelistae proximo scilicet Die Vigesima
Secunda Mensis Octobris Anno Dni
1785to Celebratis.

MRSP Victor Stanisławowicz de Wierzbica
authus et Juratus Palam Quit Quia Ipse habitis
secum Nobis Francisco Zaremba et Mathia
Boguszewski In Majus Testimonium sibi
assumptis ex Requisitione Officiosa Gradalberti
Ostrzykowski fuit Die Decima Mensis Septembris
anno praesenti In Bonis Sathowo ~~[illegible]~~ Major Sortes
Requirens Illicque Condescendendo Hordeum in Salvis
Hyemalibus Quatuor per Stadium Unum ~~[illegible]~~ per
Inventaria Gnor Mathiae Alberti Et Simonis Wierz=
bickich Stanislai Borowski Francisci Dzierzanowski
Nicolai Kosakowski Et Marianne Sathowska
Depast et In nihilum redact vidit et Debite
Conspexit de Quo praesentem Jr Mki fecit relationem.
Una Cum Mandatione ex Pili Comparitione Gneri
Adalberti Ostrzykowski Inet Contra Plibat Gnes Mathiae
Albertum et Simonem Wierzbickie Stanislaum Bo=
rowski Franciscum Dzierzanowski Nicolaum Kosakowski
atq Mariannam Sathowska ratione per Ipsos Da
mnem Plurimam Inventarijs suis in Frumentis
et Pratis Mandatum Proprijs Illationis ad
ferestam voro Eorumque Inventariorum Abagere
Denegationis Praeterea Mandatum Lesionis Dissa
mationis ac aliarum Injuriarum facta quae Da
bitur in forma Latior.

Wojciech Ostrzykowski etc.

MRP Victor Stanisławowicz De Wierzbica
authus et Juratus Palam Fuit Quia Ipse ha
bitis secum Nobilibus Joanne Latkowski et Mathia
Wierzbicki in Majus Testimonium Sibi assumptis
ex Requisitione Officiosa Jmci Bartholomei
Falęcki Camerarij Trris Ciechanoviensis fecit
Sabbatho ante Festum Nativitatis Beatissimae
Virginis Mariae anno praesenti In Bonis Wierzbica
Romoka Illicitè Condenendendo Praetum ex Quo
Duodecim Plus vel minus Curnus feni Colligi Possit Item
Sylvicum Hymalum in Sulcis Vigintiquinque
per Stadium Unum Inventarijs Haeredum Et
Possessor Bonorum Wierzbica Nobilium Depart
et In nihilum redact Vidit et Debite Con=
spexit De Quo praesentem Jmci Mihi fecit Relationem
Item Praetum ex quo feni Curnus Tres Plus
vel minus Colligi Possit per Inventaria
De Bonis Bdmino Jmci Depart et In nihi
lum redact.

Suscepta Protestatio ex parte Comparitione Generi
Victoris Pomianowski suo et Gnae Juliannae Ciotko=
wska Comitis Tranensis et Theclae Filij et Filiae suae
Nomine Inter Contra Gnos Thomam et Hedvigim
De Trembienskie Inview Congis Parenter atque
Antonium Filium Kruszewskie ratione per Ipsos
Damnorum Plurimorum Inventarijs suis in frumentis
et Pratis Provarum Proprijs Illationis, Per Solam met
Gnam Kruszewska Matrem Demum Provarum superaggres
sionis

super aggressionis violentiae Peractionis Praedicti
Centis Opprimere attentationis Per utrosque Gen.
Kruszewskie Conjugis ~~[illegible]~~ ~~[illegible]~~ et quidem maritum
Sibi Praedicti Jawantem Centem Sui Praedicti Centi
vice obsessionis obsessaque Infestationis ~~[illegible]~~
~~[illegible]~~ Insuper Pro solumet Gen. Kruszewski
Parentem Praedicti Filij Oppressionis Concussionis
Per omnes vero Praedicti ac alienae Centis et
Filij ac Filiae ubique Locorum Laesionis Diffama
tionis Comminationum variae Propallationis
ac aliae Injuriae Inquisitionibus Probanda
facta quae si Opus fuerit Dabitur
in Forma Latiori.

Wilkter Pomianowski rd.

Suscepta Magistro ex Sibi Comparitione Gen. Victoris
Pomianowski et Suae et Gen. Tomasi Pomianowski filij sui nec
Pomianowski et Centra Gen. Casimirum Niegorski
et Theresiam de Charzynskie Juvicem Conjugis Victoriae
et Matrem atque Felicianum Bogdanski Privignum
et Filium ratione per Spes Damnorum Plurimorum Inven
tarij Sui Per Delibetam Impulsionem Instrumentis
et Praetio Praedicti Proprijs Illationis, Circaque Damna
Praedicti se se Opponentes Laesionis Diffamationis Comminationum
variae Propallationis Concussionis Oppres
sionis Inventariae ex Damnis ad ferentem
abagere Denegationis ac aliae Injuriae et
Oppressionum Inquisitionibus Probanda facta
quae si Opus fuerit Dabitur in Forma
Latiori et alieno ~~filij~~ Praedicti Filij et solumet Gen. Niegorski Oppressionis Concussionis

Wilkter Pomianowski rd.

Suscepta Protestatio ex pili Comparitione Generi
Victoris Pomianowsky suo et Gra Julianne
Ciołkowska Contis sue Nomine Juet Contra Gnes
Martiannam de Pilchowskie olim Generi Sigis=
mundi Draminsky Relictam Contem Viduam
matrem atq Josephum Draminsky Filium
Nec non Pnum Matheum Subditum Ratione
per Ipsos etiamq Gram Draminska Matrem
et Lnum Matheum Suj Pwam Nulla ex
ratione Oppressionis Concussionis Contusionis
Lesionis Diffamationis Jam vero per Gram
Josephum Draminsky Filium Domus Suj Pwam
superinvasionis Pwam absq Contis Lesionis
Disgustibus Satiationis Opprimere ac Concutere
attentationis ac aliar Injuriar et Pretensionum
Inquisitionibus Probamq facta quae si Opus
fuerit Dabitur in forma Latior.

Wiktor Pomianowski etc.

MRSP Joannes Kawczynski de Kliczewo authus
et Juratus Palam Rist Quia Spre Habitis Secum Nobis
Gregorio Dobrzeniecky et Hyacintho Trembiensky
In Majus Testimonium Sibi Assumptis ex Regni
Sitione Officiosa Prosor Michaelis Sokolnicky
et Mariannae Cywinska Jnsicew Congum ~~[illegible]~~
~~[illegible]~~ adalberti Michaelis
Sokolnickich Fratrum Inter se Germanor Stanislaj
Oyrzynski Joannis Brudzienski Mathej Korzybsky
Gaspari Korytowsky et Felronia Brudzienska Congum
atq Gregorij Przyborowsky nec non Antonij Cywinsky

Bo Kliczewo Haeredum et Possessor fuit die
hodierna Inactu Contenta In Bonis praefatis Kli
czewo Itaque Condescendendo Pratum In longum
ad Septuaginta Porticas In latum vero ad medium
ad Porticas Duodecim ad alterum vero medium
ad Porticas novem De mandato Mfici Thomae
Nowowieski Venatoris Visoque Confalcastratum
Item In Parvis Fossam de mandato Eiusdem Mci
Nowowieski Effossam vidit et debite Conspexit
de Quo praesentem Mhi fecit relationem.

Praecepta Maiestatis ex Pili Comparitione Gnosi Josephi
Lossowski Burgrabij Cred Plocen Nomine et ex Commisso
Gnosi Cunegundis Gnosi Antonij Patrij Anne Gnosi Josephi
Filiastri Rudowskich Contum Strachockich Bo Ciecierski
haeredissar ac Eadem Maritor Contra Mficos Josephum
Korzebrodski Camerarium Trem Dobrinen Andream
Notarium Cred Nrenen Terne Zanskren Franciscum
Antonium Ludovicum Thomam Dobrskie Paulum
Antonium Dominicum Sięmiętkowskie Bo Sławęcino
Haeredes et Possessores ratione per Ipsos Prator ad
Bona Ciecierski Spectan aliquotiones Confalcastrare
Demandationis Granitier Evidentium In quarum
Quaestionem vocationis Comminationum variar
Appellationis, De Subsequenda Itaque Bo Eccle Cie
cierski Cum Bonis Sławęcino Dislimitatione
Bonificatione Proventuum per Ipsos Praecepta
nec Extendendae ratione Promissor super Ipsos Pena
litate facta quae si opus fuerit Dabitur in
forma Latior. Josephus Lossowski Bgr

Gnosus Stanislaus Sieklucki Nomine Et ex
Speciali Commisso Gnosi Ignatij Niedrosky In
et adversus Gnum Antonium Bęsky Maatus
est In Eo: Quia Ipse nullo pro Re Sui in Puncto
Solutionis Summae finali Lucrato Decreto
nec probata Competentia nec nisi post obtento
nomine Sui assipest Sterilem Decessum Gnosi Sta
nislaj Bęsky Ipsius Fratris Germani ad huiusq
vivens ac in virtute Cujusq Cessionis manualis
Illegalis Condemnationem, Traditionem Sortis Bri
Niedroz Stary Sui Maam Principali haeredit
In Summis prima ratione ex vi Successionis post Sterilem
Decessum Supraviripti Gnosi Stanislaj Bęsky
alteraq In virtute Supranominatae Cujusq Cessionis
Ipsum Spectan favore Sui Procuravit, ac post
ultra hanc Traditionem fundos Sibi Sub
Titulo Traditi Possessionis, appropriare Pre
sumpsit, In premissisq Sui Maam Principalem
Injuriavit Quare Maam Succurrendo Tertutae
Sui Principali Integritati De Cassatione
Traditionis Praeinserta vigore Cujus Gnus Bęski
In Sorte Sui Maam Principalis ~~haeredit~~ ~~Possessioni Jurisdit~~
haeredit In Bonis Niedroz Stary sit Possessioni
Jurisdit, Decernemq ratione appropriationis
fundi Poenalitate ac vindicatione Bonificationis
Proventuum Item atq Item quam solennissime
Maater Salvis De Jure Salvandae

Stanislaus Sieklucki

Videatur hoc loco Oblata Dni Condrli in Fundo
Bri Wirzbica inter MM Laberad Lucie per Judm
Judicati Fri Plocz Stat Sub Orle estat in Cuti

Suscepta Maatio ex pti Comparitione Gnosi Joannis
Lukowski Inet Contra Gnum Andream Dłużniewski
Ratione per Ipsum Damnor Plurimor In Frumentis
et Pratis Maam Proprijs Inventarijs Suis per
Deliberatam Impulsionem Illationis Circa
Damna Eaq Maam se se Opponen Laesionis Diffa
mationis Oppressionis Concussionis, Praeterea
Fundi Maam Superaggressionis violentiar Peractionis
famulor Maam Inservien Oppressionis Insuper
mercenarior Maam Laberan a Laboribus
avocationis Conationis Comminationum variar
Appellationis ac aliar Injuriar et Oppressio
num Inquisitionibus Probamq facta quae si
Opus fuerit Dabitur in forma Latior
Ad Ocisum nulli de Damnis Canibus Concita
tionis.

Jan Lukowski

Suscepta Maatio ex pti Comparitione Gnosi
Joannis Lukowski suo et Infideli Jacobi
Tabernae in Bonis Dłużniewo sit Maam haeredis
Arendatoris Nomine Inet Contra Gnos Franciscum
Joannem Lucam Gorinskie, Josephum et Adamum
Michaelem
Dłużniewskie Joannem Wielunski Bartholomaeum
Karwenski Adalbertum Bethowski Ratione per
Ipsos Damnor Plurimor Inventarijs Suis in Fru
mentis et Pratis Maam Proprijs Illationis
per Solummet Gnum Michaelem Dłużniewski
Equi Infideli Judaei Maam Arendatoris nulli

de Damnis

de Damnis ad ferendam abactionis fame
maceratione Eiusq Infideli Judaei Eumeniscum
Equum Requirendo Oppressionis Omissionis
Praeterea ~~[illegible]~~ per omnes Sylvae Maan Propriae
Excisionis ac aliud Injuriam facta quae si
Opus fuerit Dabitur in forma Latior.
Ad extremum per Tres Franciscum et Joannem
Dłużniewskie Tabernae In fundo Maan ~~[illegible]~~ Proprio
~~[illegible]~~ Edificare Denegationis,

Jan Łukoski mp

Videatur Hoc Loco Relatio extradita Citationis ex parte
Mci Woźnickij Contra Infidelem Abraham pro Judicijs
Pecq in Racięz Celebrandae Servitus per MRPP Paulum
Borzewicz ad Oppidum Płonsk prout Copia Extat
In Productis

Suscepta Maatio ex pili Comparitione Mfici
Antonij Woźnickij Subjudicio Tris Pltus Plocen
Jdq Coram Subdelegato Tro Casimiro Suczyński
In Locum Subjudicatus ad actum Pcum assumpto
In et Contra Infidelem Judaeum Abraham Sartorem
et Oppidanum Płonscen Ratione per Ipsum
Tramae per Mcum Joannem Rosiszewski Pocilla
torem Racięsien Sili Maan ~~[illegible]~~ ~~per Ipsum~~ Trans
missae per Eumeq Sili Maan non Restitutio
nis de Cujus Itaq Tramae vindicatione ac
Irrogandae Super Ipsi Poenis facta quae si
Opus fuerit Dabitur In forma Latior.

Videatur hoc Loco Relatio Extraditae Citationis ex
Pte Contus Plonsanae contra Synagogam
Plonsanae pro Judicijs Omnibus Plonensibus in Ra
ciaz Celebrandae per Mtem Rni Glem Prov
dum Paulum Borzewicz de Borzewo Cme
thoneum authum et Jurat recognitae pro ~~Cat~~
Copia Extat in producto

Videatur hoc Loco Relatio Extraditae Citationis ex
Pte G. M. Radzyminski contra G. Tomaski pro
Judicijs Crenae Plonensibus servienti mitta per Mtem
Michaelem Jagietto recognita Caetera pro ut Copia
extat in producto

G. ~~Stani~~ Carolus Tomaski BCPlis in
Janaszpolitae Rvit quia Ipse GG. Paulum Zod
toski Josephum Lopowski et Casimirum
Swiezynski in suos veros Ttmos et Sples
Pltes eligit Constituit et Sollenites Ordi
nat Damus et concedimus Eisdem Pltibus
suis plenariam facultatem et Omni
modam absolutam Potestatem Condemna
tionibus ex Pte sui Pntis obtenta vel
Obtinenda obiciendi et alio standi ar
cendi Murias in Constitutionum Loci standi
adjudicat vel adjudicanda levandi delevat
Tme Pntis quietandi Cateraque munia veros
Ttmos et Sples Pltes concernentia Debito Lega
tractu et Ordine peragendi et Exequendi pro
milleus Sc et in scribens Jus Pns ad Omne
quid quid per producta Pltes ~~concernentia debito Legis~~
~~tractu et Ordine peragendi et Exequendi~~
Et quovis in Judicio et super quocunque

ad quam constitutione facit et ratio gratia firma ac valida suscepta et in nihilo contradicta fore quamquam Pltiam ad ad Triennium Integrum durat Roburq[ue] sanum ac valorem habet vult ac [illegible] declarat hac sua poli Rne [illegible] firmam Carolus Turowski Burgy Crac[ovie] Plocen[sis]

Videatur hoc loco Relatio Extraditio Citationis ex parte M. Grzybowski Canon[ici] Trzyszowskie[ri] [illegible] Plocen[sis] in Raciąż Celebrante servie per M.R.S.P. Valentinum Kwosniewski [illegible] Kosiny Barkowskie Authem et Jurat [illegible] Copia extat in [illegible]

Videatur hoc Loco Relatio ~~extraditio~~ Citationis ex parte Gri Pęcki Cen[tum] Gnes Gutkowskie Murowski et Nadrotowski pro Judicijs Cen[tum] Plocen[sis] servie per M.R.S.P. Augustinum Woytkowski Ad B[ea]. Gutkowo extradit [illegible] Copia extat Introductis

Videatur hoc Loco Relatio Extraditio Citationis ex parte Mci Zbierski ad Cen[tum] Gnes Mankowski Bo[illegible] Gdanski ac alias pro Judicijs Cen[tum] Plocen[sis] servie per M.R.S.P. Augustinum Woytkowski Recognit [illegible] Copia extat Introductis.

Actum in Plocko in Positione actorum Terrestrium Plocensium Feria Secunda Ipso Die Festi Sancti Stephani Martyris scilicet Die Vigesima Sexta Mensis Decembris anno Dni 1785to Incidenti sed ob Celebrationem Eiusdem Festi ad Diem Crastinam Translata.

Coram MM Petro Rudowsky Sigismundo Skwarsky Camerarijs Paulo Zotkowsky Vice Notario Terrestribus Plocensibus.

Actum in Plocko in Positione actorum Terrestrium Plocensium Feria Tertia Ipso Die Festi Sancti Joannis Evangelistae scilicet Die Vigesima Septima Mensis Decembris Anno Dni 1785to

---

Suscepta Mandati ex pili Comparitione Gnosi ~~Mathiae~~ Thomae Gosinsky nne et ex Commisso Gnosi ad alberti Smithowsky Contra Gnos Agnethem de Wolowskye olim Gnosi Thomae Sąchocky Relictam Contentam Viduam Matrem tum Adamum et Joannem nec Agnethem Filios et Filiam Sąchockye ratione per Ipsi Summae Sexcentorum florenorum Pol ex Inscriptione obligat Mediatatis Sortium Bonorum Sąchocino Brenky Coram actis Cren Vissoque in Anno 1716to Recognita

Provenient

Provenien Complanatione Inter Eumq Gran
Sychocka Viduam et Pfat ob Ipsius Maritum
ab Una, Suiq Maan Principalem Parte
ab altera In anno 1781mo Confecta
assecurate nolle Exclusionis Per idque
Eiq Complanationi Contraventionis facta
que Dabitur in forma Latior.

Tomasz Gorcensky

Mus Petrus Rudenski Camerarius Trris Pltus
Plocensis Sanus pltor Rist Quia Ipse Gnus
Thomas Gorzinski in Suum verum Sthmum
ac Splen Plenten Eligit Constituit Inscribit
ac Solenniter ordinat dans et Concedens Eiq
Plenti suo Plenariam facultatem et omni
modam absolutam Potestatem Contractum
Resignationis Respectu Bi Nadolski Glazewo
et Malenie die Quinta Mensis Novembris
anno Pcti Inter Mum Franciscum Zabielski
Judicem Crem Visoq ab Una et se Recognoscen
Parte ab altera Initum et Confectum actisq
Crem Visoq die Decima Mensis et anno Pcti
oblatum nne Rentis Roberandi et appro
bandi In Casu vero per Mum Zabielski ad
approbanda Eumq Contractum et approbare recusacionis
Ren Comparitionis Manifestationem
De Diligentia Suj Rentis perficiendi Ceteraq
Munia ven et Splen Plenten Concernen

Delit

Legis Tractu et ordine peragendi et Exe
quendi Promittens se et Juribus Jegtum
Id omne quid quid per Predictum Plenitud
Actum gestum Constitutumve fuerit Pro
ratho grato firmo ac valido susceptum
et in nihilo Contradictum fore Idq
sub Damnis Terribus Pro Quibus Pro
Quibus Itiq respondebit Suis Cum Pertinis.
Petrus Kudonski Camer nus Terrae
Plocen

Suscepta mão expmali Compartione
Sigismundi Skwarski C. Ploc. Bnr
Wolowa haeredis et Possessoris sui et Rlis
Alberti Pobudkowski homines Bnum Cu
ministratoris mei contra J. Cracoviensem
Bayenski Dnum tum Infidelem Jude
um Smol. Lewkowicz Tabernae Jnlis
Szchocino Suchardi Arendatorem ratione
per Ipsos et quid Infidelem Judaeum
Bonis Laboratilis Juvamenorum apud
L. Mathaeum de B. Wolowa Subdi
tum Sibi praeter et sine referentia
ad Maay emptionis per idq Caren
tiae In laboribus atq Alij Bonis In
Juvamen pecunia sui maay emendi
Causa extitionis alionum vero Subdi
torum de B. Wolowa ad transferen
da et exhibenda Sibi frumenta
Superinductionis pro eisdem autem
frumentis quotanum provenientium non
persolutio

persolutionis quinimo pro eisd. ~~pecum~~ Inmentis hosce Subditos liquoribus contentare modis lucrationis per idq. Subditorum manu depaupertationis et per Inebriationem Subditis Convulnerationis causa extitionis Jam vero per Gregorski Dnum Justitiae ele praedicto Judaeo Arendatore administrare recusationis facta quae dabitur in forma latior

Sigismundus Sluwarski C.P.

Actum in Siepre in Positione actorum Terrestrium Plocensium Feria Tertia post Festum Circumcisionis Christi Dni proxima scilicet Die Tertia Mensis Januarij Anno Ejusdem Millesimo Septingentesimo Octuagesimo Sexto.

Coram MM Petro Rudowski Sigismundo Sluwarski Camerarijs Paulo Zotkowski vice Notario Terrarum Plocensium.

Actum In Siepre in Positione actorum Terrarum Plocensium Feria Quarta Post Festum Circumcisionis Christi Dni proxima scilicet Die Quarta Mensis Januarij Anno Ejusdem 1786to

Videatur hoc loco Relatio ~~extradit~~ Citacni ex parte
Mci Kalkosteyn contra JM Zamoyski pro Judicijs praesentis
per MRSP Valentinum Wawrzenski de Działen Actj
ad Bona Moynewo extradit prout Copia extat
In Productis

Actum in Siepre in Positione Actorum
Terrestrium Plocensium Feria Quinta
Pridie Festi Sanctorum Trium Regum
scilicet Die Quinta Mensis Januarij
Anno Dni 1786to

Videatur hoc loco Relatio Citacni ex Parte Gri Smo
linski contra Gnum Kowalewski et Infideles Judaeos
Marek Jachimowicz et Jakob Lewkowicz pro Judicijs
praesentis Servien per MRSP Laurentium Szymczak
de Wazynko Actj. et quidem Contra Gnum Smolinski
ad Bona Kowalewo Contra vero Infi. Judaeos ad
Oppidum Siepre extradit recognit prout Copia extat
In Productis

Videatur hoc loco Relatio extradit Citacni ex parte
Gnum Mieczynskich Canonicum Contra Gros Sulinski
BLP et Rohitinski pro Judicijs praesentis Servien per
MRSP Laurentium Szymczak de Wazynko Actj
recognit prout Copia extat In Productis

Videatur hoc loco relatio edita Citacni ex parte G. Swiezynski
Contra G. Laguna pro Judicijs praesentis Servien per MRSP
Matheum Skubalowski de Bialyszewo Actj
recognit prout extat Copia in Productis.

Videatur hoc loco Relatio edita Citacni ex parte
Pbri Rndmi Terawski Contra G. Białoskorski
Zlenicki ac alios pro Judicijs praesentis Servien per Mlem
ut supra Recognit prout Copia extat in Productis

videatur hoc loco relatio edicti Citationis ex parte Eiusdem Pilis Rndmi Zerawsky Cum Heredes et Possessores Bd Krajewice pro Judicijs praesentibus per Mlew ad supra recognitis prout Copia extat Introductur

Suscepta Mandati ex pili Comparitione Sui Casimiri Swiezynski Inst Contra Iuris Franciscum Laguna ratione per Ipsi Quottae Sexaginta florenorum Polonicorum scripto manuali In Białyszewo Die Decima Julij 1782 anno Datum In Rem Pilis Rndmi Josephi Zerawsky Canonici Cathedralis Plocensis dato ~~Debita~~ assecurata Per Eumdem Pilem Rndmum Zerawsky Sibi Mandatum Cessae nolle Resolutionis de Cujus Itaque quottae una cum Provisione praevenerit vindicatione facta quae Dabitur in forma Latter

Casimirus Swiezynski ffria

Actum In Siepsc in Positione actorum Trium Plocensium Sabbathi Pertridie Festi Sanctorum Trium Regum scilicet Die Septima Mensis Januarij Anno Dni 1786to.

Videatur Hoc Loco Oblata Privilegij super Munus Mliatus Providi Sebastiano Klimczak de Kuchary Benigniter à Sacra Regia Matte Collati Sigillo Minoris Cancellariae Rni Commonitis super Quod Munus Ipse Providus Sebastianus Klimczak Juramentum Corporale ad Imaginem Crucifixi Xti Dni Rotha Statuto Rni praescripta praestitit est de More et Consuetudine per MRSP Thomam Jankowsky Sede Wołowa Actorum Tenuis et rothi satur Originale vero Eiusdem Privilegij denuo praevia Quietatione Judicij sui est receptum.

Suscepta Maatio ex pri Comparitione Mfici
Jacobi Rokossowski Capitaneiae Bachtinen Bor
Koski obligatorij Possessoris suo et Mficer Stani
slaj Rokitnicki Tribuni Sepricen et Catharinae
de Kozinskie Primi olim Mfici Stanislaj
Osiecki Secundi ad praesens voti Invicem Conjugum
Victrici et Matris atq Ignatij Osiecki Privi
gni et Filij Bor Praedictor Koski haeredis Nomi
ne Inet Contra Mcos Bartholomaeum Zborinski
Pincernicae Dobrinen et Catharinam Kaminska
Invicem Conjuges Bor Sniedzianowo et Borkowo
haeredes tum Subditos de Bonis Eisq de
nominibus ad praesens Ignotos sed post quam
Innotuerint Specificanq Ratione per Ipsos
et quidq Subditos agros ad Bona Koski
Spectanq In ~~Continuo usu~~ Eisq Bonis Koski ut et sine ulla Quae
stione ab antiquo per haeredes et Possessores
Bor Koski Possessor et usitator de Mandato
Praedictor Dominor suor Coarationis Per Ipsa
violentiae Peractionis metaeq Legis Transgres
sionis ac Poenarum per ~~[illegible]~~ Dominos quam
Subditos In se Tractionis ac aliar Injuriar
facta quae si opus fuerit Dabitur in
forma Latior. J. Rokossowski mpp

MRSP Stephanus Michałowicz de Grzmbiec Authus
et Juratus Palam Ruit Quia Ipse habitis secum
Nobis ad alberto Petrykowski et Petro Siemiątkowski
In Majus Testimonium Sibi assumptis ex Re
quisitione Officiosa Mfici Martini Tolfanga
in Zawidza

In Zawidza Zerawski Dapifer Pltus Plocens
fuit Die Duodecima Mensis Decembris Anno
Elapso 1785to In Bonis Grembiec Illiq Con
Devendendo Lsum Antonium dictum Grandecki
~~apud Mcum~~ Mcum Requirens subditum apud
Mcum Franciscum Kozicki Camerarium Trem
Ciechanovien ex Rationibus suo loco Edisse
rendis prevenit arestavit et officioso Are
sto Innodavit ac de Detentione usq ad De
cisionem motivenda Causae monuit de Quo Pcens
Ex Mlis fecit Relaenem.

Mcus Ignatius Orecki Sanus pltus Rnt
Quia Ipse Mcum Jacobum Rokossowski Capi
taneiq Bachtynen In Suum verum Ltmum
ac Specialem Plenipotentem Elegit Constituit
Inscribit ac Solenniter ordinat Dans et
Concedens Eiusq Plenipotenti Plenariam
facultatem et omnimodam absolutamque
Potestatem Causas suas Judiciarias qualiter
omnes et Singulas in omni Judicio
vel Officio Rni Majoris Minorisve subsellij
Cum quibuscunq Personis et Occasione
Quaeris Intervenientiae tam ex actoratu
quam reatu vestenq et agitanq Quendi
Defendendi Promovendi Processus Insti
tuendi Institutum ad finalem Juris gradum
Deducendi Decreta Suscipiendi a Contra
rijs motionem Interponendi Comparitiones
Inscribendi

Inscribendi Condemnationes obtinendi obtenti Et
obtinendis In Judicio quoris locum arcendi
Executiones urgendi Juramenta attentandi
Intromissiones In Bona Offerendi Summas
quascis ac Marcas Decretis Quibusvis adju
dicat et adjudicandas Levandi de Levat
Quietamq Rigores Decretorum extendendi
Manifestationes nre Recognoscenq Perficiendi
alios Pltes in locum sui Substituendi Ceteraq
Munia verum Ltmum ac Splen Plenten
Concernen Debito Legis Tractu ac ordine
peragendi et Exequendi Promittens se et
Inscribens Jq Rens Idemne quid quid
per Predictum Plenten actum gestum
Constitutumve fuerit Pro Ra
tho grato firmo ac va
lido Suscepturum et In
nihilo Contradicturum fere
Idque sub Damnis Terrestribus
Pro Quibus Ubique Respon
debit Juris Cum Poste
ris hac sua Rli Rne Promissa fir
manq.

Ignacy Osiecki mpp

Suscepta manifestatio ex pili Comparitione
Mfici Martini Tolfanga in Zawidza Zorawsky
Dapiferi Pltus Plowny suo et Nli ~~adalberti~~
Gorzicky Scribae Proventuali Nomine Jnet Contra
Mcum Franciscum Kozicky Camerarium Trcen
Ciechanovien Ratione per Spum Sci Antonij
Dicti Grandecky Suj Maam subditi in Bonis
Zabowo Maam heredit Servitia Tractanq nescitur
per quem nam avocati et Jn Bonis Grąmbice
existenq ad officiosam Requisitionem Nolle
Extraditionis, exinde Poenam Succubitionis
facta quae Dabitur in forma Latior.
Nli autem Gorzicky ~~Praedi~~ Extraditionem
praedicti Subditi Requirent Postpositionis.
Martinus Zorawski DPP.

MRSP Stephanus Michałowicz de Grąmbice
authus et Juratus Palam Rvit Quia Sprehabitis
Sum Nlibus adalberto Petrykowsky et Petro Sę
mętkowsky in Majus Testimonium sibi assumptis
ex Requisitione Officiosa Mci Martini Tolfanga
in Zawidza Zorawsky Dapiferi Pltus Plowny
fuit Die Decima quinta Mensis Decembris
Anno proxime praeterito 1786to Jn Bonis
Malewo Jbiq Condescendo Sum Antonium
Sutorem Gnosi Adami Malewsky Subditum
ex rationibus suo edisserendis Praevenit
arestavit Officioso arresto Innodavit ac
de Detentione usq ad Decisionem Causae
Meminit de Suo Poenq Jnq Mlis fecit Relaxavit.
apud Eumq Gnum Malewsky

una Cum Protestatione ex pte Comparitione
Mfici Martini Tolfanga in Zawidza Zorawski
Dapiferi Pltm Plocen. suo et Nli Gosicki
Scribae Proventuali nec non Infideli Berek
Tabernae In Bonis Koziebrody sit Arendatoris
Nomine Inst Contra Gnum Joannem seu alterius
nominis Przeciszewski et Adamum Malewski
Dominum atq Lnum Antonium Sutorem
Subditum Ratione per Ipsos et quicq Gnum
Przeciszewski et Lnum Antonium Praedictae
Tabernae in Bonis Koziebrody sit superinva
sionis Itaq ~~Pra~~ tam Cerevisiae quam Cre
mati Propria authe Dispersionis Camerae
Reclusionis Circaque Pmissam Injuriam
Cntis Infideli Berek sese Opponentis
Oppressionis Concussionis Concussionum Infli
ctionis Comminationum variae Propalla
tionis Valiae violentionum Inquisitionibus
probamq et Interrogatorijs exprimendae
peractionis Jam vero per Gnum Malewski
Praefati Subditi sui in Rigore non ten
tionis nec Justitiae Peractionis facta
quae Dabitur in forma Latior.
Martinus Zorawski D.P.P.

Videatur hoc loco relatio ~~edit~~ Citationis ex Parte Mci
Jezewski contra Mcum Chamski pro Judicijs Pdcis in Ad
Intrepide Celebrandae per MRSP Valentinum Bronski
ad Bona Schabajewo Edit Recognit prout
Copia extat In Productis.

Mus Martinus Folfanga in Zawidza Zerawsky
Dapifer Pltus Plocen Sanus Pltus Rist Quia
Ipse Mcus ac Gres Martinum Gruszewsky Petrum
Brzeski Ludovicum Rogusky Nicolaum Ba-
czynsky Adalbertum Ciechemsky Stanislaum
Sękemsky Josephum et Paulum Majewskie
Paulum Chmielewsky Petrum Rudewsky
Hyacinthum Przedpełsky Sigismundum
Skwarsky Paulum Zołtowsky Chrisostomum
Zielinsky Paulum Sulkowsky Franciscum
Kokoszczynsky Valentinum Jrefonicz Eyudem
Nnis Strzeszowsky Josephum Łoszowsky Eyusq
Nnis Pepłowsky Lempicky Casimir Swieżynsky
Laurentium Brunisky Melchiorem Mie-
czynsky Bonaventuram Ciołkowsky Blasium
Gnatowsky Franciscum et Josephum Modze-
lewskie ~~Ignatium~~ Joannem Pniewsky Juli-
anum Wilamowsky Cujusvis Nnis Glinicky
Adamum Skwarsky Jacobum Skrzeżynsky
Stanislaum et Ignatium Podczaskie Igna-
tium Papiesky Eyusq Nnis Cichocky ~~Ja~~
~~[illegible]~~ Quodvis Nnum Bobinski Łęcky Ka-
minsky Kijewsky In suos veros et Ltmos
Plenipotentes Eligit Constituit Inscribit
ac solenniter ordinat Dans et Concedens
Eisq Plenipotentibus Plenariam facultatem
et omnimodam absolutamq Potestatem
Causas suas Judiciarias gnalibus omnes
et singulas in omni Judicio vel Officio
H Stanislaum et Carolum Turowskie Rud

Rmi Majoris Minorisve Subsellij Cum
Quibuscunq Personis et occasione Quarum
Intervenientiarum tam ex actoratu quam
Reatu vertenq et agitanq vertenq et agitanq
tuendi Defendendi Promovendi Processus
Instituendi Instituto ad finalem Juris
gradum Deducendi Decreta Susci
piendi a Contrarijs motionem Interponendi
Comparitiones Inscribendi Caeteraq munia
veros et Ltmus Plenipotentes Concernenq
Delito Legis Tractu ac ordine peragendi
et Exequendi Promittens se et Inscribens
Jq Rem Idemne quid quid per Praedictos
Plures actum gestum Constitutum ac fuerit
pro ratho grato firmo ac valido Susce
ptum et In nihilo Contradictum fore
Quam quoq Plenipotentiam ad Triennium
Integrum Duraturam roburq suum ac
valorem habituram vult ac Pnq Declarat
Pnq sua Rne Pmissa firmari.
Martinus Zorawski D.P.P.

Suscepta Mcatio ex pili Comparitione
Mfici Martini Wolfanga in Zawidza Zorawski
Dapiferi Pltus Plocen in et Contra Gnum
Valentinum Strzeszewski Burgrabium Crem
Plocen Ratione per Ipsum Documentum

ad Bona

ad Bona Zabowo per ~~[illegible]~~ Eunae sibi Maiorum
Resignatae Regulam Contractu Resignatorio
extradi appromissae non extraditioni
de Quo Itaque Documentorum vindicatione
facta quae si opus fuerit Dabitur In
forma Latior. Martinus Żórawski DPP

MRPP. Valentinus Brunsky de Zamość authus
et Juratus Palam Rest Quia Ipse habitus Sacrum
Nobis Joanne Kurowsky et Benedicto Chodubsky
In Majus Testimonium sibi assumptis ex Re=
quisitione Officiosa Mfici Stanislai Roki
tnicky Tribuni Sepricen et Catharinae De
Kaminskie Primi olim Mci Stanislai Osiecky
Secundi ad praesens voti Juvicem Bonorum Victrici
et Matris Tum Ignatij Osiecky Privigni et
Filij ~~[illegible]~~ Bri Korsky haeredis nec non Jacobi
Rokossowsky Capitaneiae Bachtinen Bri Eerunae
obligatorij Praesens fuit Sabbatho post
Fm Sancti Martini Pontificis anno Elapso
1785to In Bonis Praedictis Korsky Ilicque Con
Descendendo agrum ad Bona Eaeque Korsku Pertinen
per Sulcos ~~[illegible]~~ Quadraginta Quinque De Mandato Mfici
Bartholomaei Zborinsky Pincernicae Dobrinen
per Ejus Subditos de Bonis Sniedzianowo
et Berkowo Coaratum vidit et Debito Con
spexit de Quo praesens Jus Nobis fecit Re
lationem.

Videatur hoc loco relatio edita Citatione ex Parte
Mfici Rokitnickych Osiecky et Rokossowsky Contra
Mci Zborinskye Pro Judicijs praesentibus Sanctis per MRPP

Valentinum

Valentinum Brunsky de Zamoscie actum est Ju-
ratum Recognit prout Copia extat In Productis

Videatur Hoc Loco Relao Edit Citaemi ex Parte
Jsi Bydersky act Contra Jsum Lisicky Pro Judicijs
Pecu Servien per MRP Petrum Przybyłowicz
de Bledzewo Actj Recognit prout Copia extat
In Productis

Videatur Hoc Loco Relao Citaemi ex parte Jsi
Mitbyszky et Bethensky Contra Jsi Szumanskie
ac alios Cit pro Judicijs Pecu Servien per MRP Albertum
Lawendowsky de Schabajewo Actj ad Bona
Szumanie Pejony edit Recognit prout Copia Extat
In Productis

Famatus Petrus Tanski Civis Sieprcen Jnet Contra
Videatur Hoc Loco relao edit Citaemi ex parte Jsi
Kolczynska Contra Jsi Szczawinskie pro Judicijs Pecu
Servien per MRP Sebastianum Klimczak de
Kuchary Actj recognit prout Copia extat In Productis.

Famatus Petrus Tanski Civis Sieprcen Jnet Contra
JJ Casimirum Rotnicky et Evam Jasinska Juniores
Conjuges Maatus est Jdq in Eo: Quia Jsi Manifestati
nem attento Processu In Officio Per Aulam
Civitatis Pecu Dis judicati Designat Cepto respectu
Ejusdem Negotij se Maatum Trium pro Judicijs Advo
catialibus Sieprcen edit aggravant Quar Manus
de Indebita sui vexa Jrrogamque Super Jpsi Poenis
subsequentiaque Eiusdem Causae ad Jsi Judicium In Quo
est Causa Cepta Remissione Jsi Atq Jsi Maatur

Piotr Tanski MP

Actum In Racigz Inpositione Actorum Terrium Plocz Tra Tela post Flum SS Trium Regum proxima Scilicet die Nona Mensis Januarij Ao Dni 1786to

Coram WW Petro Kudeviski Camerario Tri Plocz Pro Antenoribus Cadentijs Judiciorum Terrium Plocz Inlocum M Francisci Kotkowski Notarij Terrs Plocz electo Subdelegato Jurato Sigismundo Skwarski Camerario et Paulo Zolkowski Vice Notario Terrium Plocz

---

Actum In Racigz Inpositione Actorum Terrium Plocz Tra 3tia post Festum SS. Trium Regum proxa Scilicet die Undecima Mensis Januarij A Dni 1786to

Suscepta mae ex prima Comparitione G Antonij Kudeviski Actore et ex Commisso GG Josephi et Antonij Kudeviskich Thadaei Predpetski Dnorum Simonis Kotakowski Francisci Kwasiemberskich Famulorum Contra GG WW Josephum Koziebrodzki O T Dobrskie Andream Notarium Crez Sociey et GG Franciscum Antonium Sudoricum Thomam Albertum et Joannem Dobrskie Antonium Paulum et Dominicum Siemiętkowskie Stanislaum et Josephum Kaciemberskie tum LL Albertum Martinum et Paulum Kłoski Joannem Thomam et Ignatium Kobosome Bartholomaeum Cudak Joannem Ollzak Paulum Banasiak Stanislaum Kusy Stanislaum et Thomam Stephaniaki Stanislaum Dobrzeniak Albertum et Jacobum Korolaki Albertum et Petrum Subditos ratione per Ipsos

et quidem Per MM Koziebrodzki Andream
Notarium ac GG Dobrskie et Siemiętkowskie
fœni In pratis Antiquitus ad Bona Cæcerski usi
tatis in Juno loco Semi Stadio In Altero quoq
loco per Stadium unum Confalcastrare Jussionis
Confalcastrati usui Seu applicationes per eosdem
ac cæteros vero manifestatos circa præmissam
Confalcastrationem fœni ac circa alias In
Jurias maaq Principales Sese Opponentes
Lesiones (diffamationes) et Dehonorationes Concutere atten
tationes Oppressiones comminationum vari
arum ppalationes damnorum plurimorum
maaq Principalibus Dnis Mateonis facta
quæ dabitur Inferma latior

Rudowski

Videatur hoc loco Copia eæditæ citationis ex
parte GG Magdalenæ de Jastrzębskie Ob G
Antonij Gorczynski RCV Matris Stanislai
et Thomæ filiorum Gorczynskich contra
GG Gabrielem Apolinarium et Melchiorem
Gorczynski pro Judeijs Tenibus Ploce
In Kocięgi celebrandæ Senex prout eadem
per Mlem Mathiam Kalisczak ele Gorczy
no Gornæ Cuthum et Jurato recognitæ Jnt Copia
extat Inproductis

Suscepta maa expmali Comparitione G Ma
rianne Chądzenska G Thomæ Chanynski
Consors ob debilitatem prædicti Sui mariti
ad Acta præsq adire non valentis In Qua
G Thomæ Gorczynski Nomine ejusd Mariti Sui
tum GG Ludovici Krajewski Marianne Mie
czewska G Antonij Dąmbkowski Contis Contra
GG Joannem Chądzenski et Franciscam
De Chądzenskie primi Ob G Stanislai Gut
kowski Secundi ad præsens Voti Juricen
Conges Victricum et Matrem Antonium
Joannem et Rosaliam Virginem Innuptam
Pnignos et Pnignas filios et filiam Gutkow

Gutkowskie ex eo quia cum Suprascriptis
Maag Principalibus Incausa cum mani
festatis Insuduco Terr Plocen vertenti
Intuitu vindicationis Sortis Inst Chądzyno
Koski Sibi quondam Gsae Marianne Gutko
wska Virginis haereditariae vertenti per Decrum
Sufficientiae probationis Competentiae Auto
ratus esit Injuncta Metrices autem Bapti
zatarum Sophiae G Mathiei Charzynski Ma
rianne G Simonis Bebrowski Margarethae
G Martini Krajewski et Elisabethis Contum
Mięczenski quondam Antonij filiarum pro
tus In libris Ecclesiae Parochialis Uniecen
Parochia Sunt Natae non reperiuntur Metrices
Ingrata et vera Baptisatae Elisabethis Mięczenska qui
Ad Antonij Mięczenski filiae G Adami Be
browski Contis ibidem non comperitur ex quo
Documentis Maag Principales Insatisfactio
nem memorati Decrihanicae Competen
tiam Auctoratus Sui nullatenus probare
valent quamobrem de Injungenda
exaratae Genealogiae ex Testibus fide di
gnis et ejus rei plenarie gnaris perhiben
do testimonio probatione idq ne Ind Maag
principales per desiderantiam Documen
torum In causa Sui Cadere videantur
Injustissimoq negotio Supprimantur
facta quae dabit In forma latior
Marianna Charzynska r.t.

Tomasz Gosczyński

Suscepta mag exmali Comparitio
ne G Petri Rudowski Camerarij
Terr Plocen Contra M Franciscum
Zabicki Judicem Castr Wyszogrodzen

~~[illegible]~~ idq

idq; de Insurgenda omnimoda contra
ctui respectu resignationis Bonum Na
dulki Glazewo totalium et Sortium In
Malinie Stto Inter eundem M. Zabicki
ab una Seq. Maiq. ab altera parte
Ao proxime elapso 1785to Iusto et
Confecto ad Obloquentiam praerecensiti
Contractus Satisfactione per hunc M. Zabicki Subsequenda fa
cta quae dabitur Inferma latior

Petrus Kiedonski P. Z. Kiecz

Thomas Goszczynski Sanus praeliter Regnit
gnalem Altiam Inpersonas GG. Petri Kiedo
nski Segismundi Skwarski Hiacinthi
Przedpełski Pauli Zołkowski Chrisostomi
Zielenski Mathiae Starczewski Valentini
Strzeszewski ejusd. omnis Jurisdictionis ad Cau
sas Suas Judicianas Qualiter omnes et
Singulas Inquoris Judicio vel Officio
Regni majoris minorisve Subsistentes cum
quibus Cunq. Personis et Occasio
ne quarumcis Intervenientiarum
tam ex Actoratu quam reatu vertentes
et agitandas idq. ad triennium
Integrum hac Sua praeli reco
gnitione praemissa firmante

Tomasz Goszczynski

Suscepta mao ex pnali Compartione G. Pauli Zgli
czynski mne et ex Commisso Q. M. Jacobi Krusze
wski Vice Notarij Dem Zawskiey contra MM
Simphorosam de Niszczyckie primi Q. M. Czer
mny Secundi ad praesens Voti M. Lucae Mo
szynski Dapiferi Radomiensis Contem seu Utrosq
Conjuges Michaelem Josephum et Jacobum
Pesarzewskie ac Adamum Wagrodzki No
tarium Terrae Zacrocimensis Q. M. Anto
nij Niszczycki Vexilliferi Siepraeus Ordinis
Sancti Stanislai Equitis Sterilitor decessi
ltimos Successores Bnumq post eundem
Derelictorum haeredes tum Illrem et
Mfcas Dorotheam de Kaczewskie Q. Illris
M. Valentini Niszczycki Castellani Ra
ciąsiensis atq Annam de Oberskie quasi
Q. M. Vexilliferi R. C. Viduas Bnumq
ut supra Q. M. Antonij Niszczycki hae
redes Vigore Juriam Sicorum Possessori
ces de Vindicatione Summae Mille Aure
orum Hungaricat Orbiculatorum per
memoratum Q. M. Vexilliferum binos
Inscriptionibus prima quidem die 21 Men
sis Septembris Anno 1776 to Altera vero
die 20 Mensis Octobris Anno 1783 utriusq
Coram Actis Terrestris Zawskiey In Sren
sko Sui maoq Principali Assecuratae
facta quae dabitur In forma latior
Paweł Zgliczynski mp

Suscepta mao ex pnali Compartione G. Pauli
Zgliczyn

Zgliczynski Contra GG Antonium Gizienski
et Sacrae mris Gadomski ratione per Ipsos
seu maag In Oppido Radzanowa causa
Sicorum negotiorum excolentis Infesta
tionis aggravationis hospitij Maag Invasionis
ibidem plurimarum violentiarum
peractionis eiusdem maag Concussionis
Convulnerationis Pilij ex Capite maag
Interceptionis laesionis diffamationis
Facta quae dabitur Informa latior et Inven
ticationem praemissorum ut maius prae
sentavit Judicio praesens Infronte ante Ocu
lum Sinistrum derasionem cutis adoriarem
itidem In facie Sub eodem Oculo itidem Dera
sione Cutis ad Cruores Sat Visibiles pro
quibus concussionibus Sibi Inflictis Ipsi
obducens Suprafatos GG Gizienski et
Gadomski Inculpant Inculpatque praesens

Paweł Zgliczynski

Videatur hoc loco Copia Editae Citationis
ex parte GPauli Zgliczynski Contra G
Franciscum Zaborowski Atque Infideles
Hernek Jakubowicz et Abraham Gruby
pro Judicijs Terribus Plocensibus In Kaczyce
celebrandis per MRGP Simonem
Woytczak de Zgliczyno recognitae
prout Copia extat In productis

Videatur hoc loco Copia Editae Citatio
nis GPauli Zgliczynski Contra G Franci
scum Zaborowski et Subditos ejus pro
Judicijs Terribus Plocensibus In Kaczyce celebrandis
per MlenkGP Simonem Woytczak de
Zgliczyno recognitae prout Copia ejus
extat In productis

Videatur hoc loco Copia editae Citationis ex parte G. Pauli et Bartholomaei Zgliczynskich et Aliorum contra MM Josephum Kamienski et Catharinam Mostowska Conjuges et G. Franciscum Zaborowski pro Judicijs Terribus Plocz In Kaczyz celebrandis per MRGP Simonem Jenicz Woytczak de Zgliczyno Cuthum et Jurato recognitae prout Copia extat Improducta

Videatur hoc loco Copia editae Citationis ex parte M. Jacobi Koniszewski Nec notarij Terris Plocz contra Relictas DD. GMM Valentini Castellani Kaczyzcz et Antoni Vexiliferi Sieprzcz Niszczyckich ac Successores DD. M. Antoni Niszczyck. pro Judicijs Terribus Plocz In Kaczyz celebrandis per MRGP Simonem Woytczak de Zgliczyno Recognitae prout extat Improducta

Suscepta mas ex prima Comparitione G. Pauli Zgliczynski contra G. Franciscum Zaborowski atq. Infideles Herszek Jakubowicz et Abraham Gruby ratione per Ipsos et quidem per Infidelem Herszek contractui respectu Arendae Tabernae Maiaq. Triennali Secum Maiaq. Confecto Contraventionis Summae aeq. Contractu expressae nolle Solutionis per G. Jero Zaborowski et Infidelem Abraham eandem praerecensito Contractui Contraventionem Eam per Infide

lem Horszek Succubitam Causationis facta quae dabitur Informa latior

Paweł Zgliczynski m.p.

Actum In Racięż Inpositione Actorum Terminum Plocey Tra Ula ante Stum S Agnethis Vel M proxa scilicet die Decima Sexta Mensis Januarij A.D. 1786

Videatur hoc loco eoqua editae Citationis ex parte GG Petri Osbrowski et Julianae Kokitnicka Congum contra Relictam et Succores Ob. G Joannis Bilinski pro Judicijs Terribus Plocey In Racięż celebrandis per Mnlem Providum Mathiam Kalisczak de Gorczynno Gome recognitae prout extat In productis

Suscepta mas ex mali Comparitione G Thomae Gorczynskiego et Gsor magdalenae ~~[illegible]~~ Jastrzebska olim G Antonij Gorczynski Relictae Cntri viduae matris Antonij Filij Gorczynski Cong GG Apolinarum Melchiorem et Gabrielem Gorczynskie Jdq devindicatione Rerum et Inventariorum ob G Antonij Gorczynski Propriae per olim G Franciscum Gorczynski Maatrem Fratrem Intercepto facta quae dabitur Informa Latior Tanasz Gorczynski

Videatur hoc loco oblata Condemnationis Jnk Mlice Jamuty ex parte GG Sulomierskich Congum Super GG Norberto Jaroszewski Josepho Orzecki ac alijs Jnkomo Condescensionis Obtentae prout Originale extat In Actis

Videatur hoc loco Copiae binae editae Citationum binarum ex Parte Illmi Adm Rdi Rudnicki Praepositi Gradzanowicz contra GG Paulum Wołowski pro Judicijs Zemb. Plocz. Inkaiąc per Mlem Gasparum Bojanowski de Bojanowo Recognitae prout extant Inproductis

Videatur hoc loco Copia editae Actionis ex parte GG Rudzeenskich contra MM Chanskie Stephanum Bieniek de B. Karsy ad B. Zupadły pro Judicijs Zembus Plocz. Inkaiąc celebrandis exportatae et recognitae prout extat Inproductis

Videatur hoc loco Copia editae Actionis ex parte GG Krasniewskich Congum Cont. GG Machczynskie per M. pro Judicijs Zembus Plocz. Inkaiąc celebrandis per Mlem Raphaelem Chmielewski de Kebbowo Authum et Jurat recognitae prout extat Inproductis

Videatur hoc loco Copia editae Actionis ex parte GM Joannis Sokolnicki Tribunidae Plocz. contra GG Chyczewskie pro Judicijs Zembus Plocz. Inkaiąc per Mlem Stanislaum Jankowski de Matachowo recognitae prout Copia extat Inproductis

Suscepta Proatia ex personali Comparitione Gri Carimiri Machcinski suo et G. Francisca Wirzbicka Consortii suae nomine Cum GG Adamum Krasniewski et Theresiam Sachocka

Szczocha in vicem Conjugis ratione per Ipsum damno
rum plurimorum in frumentis pratis per deliberatam
Impulsionem Inventarii nostri Illatarum suis volatilia
domestica Proprie propria devorare in oppressionem
Proprie Conservationis Fundi Proprie Invasionis Inva
dendo plurimorum violentiam per attentationis Iuriam
de Possessione Proprie expellere presumptionis facta
quae Dabitur in forma Latior

Kazimierz Machcinski rt

Suscepta Matio expmali Comparitione G.
Hiacinthi Smardzewski Suo et G. Marian
nae Zakrocka Contis suae nne contra G.
Antonium Zakrocki ratione per eundem
Quotae Quinquaginta Sex Florenorum Pol. ex
Inventario post Ob. G. Antonium Zakroc
ki Sterliter decessum derelictis per G.
Zakrocki disvenditis vi Successionis
In Sui Maior Contem Alieni uti Soro
rem Germanam erga alios Successores
devolutae apud se detentionis ejusdem
exolvere maior Conti recusationis de
Cujus Vindicatione cum provisione
facta quae dabitur In forma latior

Jacenty Smardzewski rt

Suscepta Mao expmali Comparitione Gsi
Casmiri Smardzewski Contra G.G. Jacobum
Szatkowski et Ursulam Smardzewska
Conjugis ratione per eosdem ebquidem per Contem
Sui maior vero Sororem antequam cum eodem
Mariti Suo matrimonij vota Invent et
tantum modo aliquod decem Annorum In
domo ejus se se morabatur predicti Gsi

Szatkowski

Szatkowski praesentaney Sui manti ad Op
pressionem Maag Subordinationis Jam
vero per G Szatkowski ex eadem Subordi
natione maag In Campis Aquos pa
scientis nulla de Causa Infestationis
Concussionis Convulnerationis Laesionis
et Alianim violentianim peractionis
facta quae dabitur Inferma latior
Kazmierz Smardzewski st.

Actum In Plocko In terminis
Communibus Terrebus Ploceg Di
strictuum Ploceg Semul et Bolseg
una cum Continuatione Anteriorum Cau
sarum Vigore legis Judicem hodiernam
Judentibus Ita Vita Ante Dum Sleyne
this Vet M proxa Solvet die Decima
Sexta Mensis Januarij ad 1786 to

M Joannes Sokolnicki Tribunida Ploceg Suo et M
M Caroli et Theodori Sokolnickich Tribunidam
Ploc contra MM Calasantium Capitanei
dam Sieleceg et Robertum Vice Palatinum
Dobrinq maatur ex eo quia Jus et quidem M Ca
pitaneida In executione Decreti Judicij Terris Ploc
Condescensionem ad D Chrapowica Pietrzyk et Mo
sciszka assignaq In Contumaciam post plenam
Convictionem Sui emanati proferrendum Judica
tum effugiendo Justitiamq maag protellari Cu
piendo pro Comportatione quorundam Documentorum
M Vice Palatinum adeitare excogitant adeitatus vero
M Vice Palatinus In Contraventionis Sese dedere Studu
it quare maag de omnimodo Justitiae Sibi acceleratione
non Obstantibusq mediis adinventis finali Juranda ad
Solutione Maatur Jan Antoni Sokolnicki

MR G Providus Stanislaus Jankowski de
Malachowo Authus et Jurato palam
ignit quia ipse habitis secum MM
Paulo Wolski et Francisco Karwowski
gratia evidentioris testimonij Sibi adhi
bitis, et Requisitione M Joannis Sokolnicki Tribunidae Plocen
sis, fuit Jnto Wempity Sortes ejusq
Requirens haereditaria die Decima Nona
Mensis Octobris Ao elapso 1785 Ao
et ibidem Condescendendo particu
lam fundi in latum medio Sulco In
longum Ducentorum triginta Septem
passuum ab Agris requirentis haereditatis
per Agrum Simonem Chyczewski ut
Sibi relatum est ad Agros Suos ad
aratum et adjunctam Vidit et elebi
te Conspexit de quo ejus Relatio

Suscepta mao ex prima Comparitione
M Joannis Sokolnicki Tribunidae Plo
cen et Fr Blasii Dedi Poradowski et Antoni Wolczyk subditorum
Suo et G Stanzewski administratoris,
Suorum Contra GG Simonem et Stani
slaum fratres Inter Se Germanos Chycze
wskie tum Sl Josephum Urbon et
Franciscum Walczak, ac alios ratione per
Ipsos Damnorum plurimorum Infru
mentis et pratis Inventarijs Suis Con
sulto Impulsis et Sine Custode Vaganti
bus Stationis Silvae In Dissensijs Mag
exercitae excisionis Inventariorum Mag
propriorum Canibus Concitationis Vola
tilium domesticarum nullo ex damno
Inferfectionis Supraseronum Mag Sub
ditorum et Administratoris Oppressionis

Cessionis

lesionis praecipue Subditorum Concessi
onis metarum disarationis agri parti
culae per Dnos ad Agros Sui ad pen
tionis et Alianum Injuriarum Jugni
tionibus deducendarum peractionis
facta quae dabitur Informa latior
JA Sokolnicki mpp
Ssia

Actum In Siepre Interminis Com
una cum continuatione Antenorum Causarum
munibus Terminis Plocz Tra 4ta
Jpsidie Festi Conversionis S Pauli
Cysti pxa scilicet die Vigesima
Quinta Mensis January Anno
Dni 1786 Celebratis

G Ursula Sniechowska G Valentini Kol
Orynski Si Juris extat Consors In Cessa
G Joannis Dluzniewski B C Plocz Sana
Jmaliter Regnit gnalem Plicam In Per
sonas GG Petri Rudowski Hiacinthi
Przedpelski Segismundi Skwarski
Pauli Zoltowski Chrisostomi Cielen
ski Laurentij Bromierski Valenti
ni Jozefowicz ejusq mns Chrzescewski
Stanislai Laguna ejusq mns et Caroli
Turowskich Josephi Pepłowski Antonij
Rudowski Bartholomaei Gutowski ad
Causas Suas Judiciarias Gnaliter
omnes et Singulas Jnquoris Judicio
vel Offic

vel Officio Regni majoris Minoris ve
Subsely Cum quibus Cunq Personis
et occasione quarumvis Intervenien
tiarum tam ex Actoratu qm reatu
vertentes et agitandas idq ad Inten
nium Integrum hac Sua prali reco
gnitione premissa firmante
Ursula Kolczynska rt.
Jan Dłuzniewski m.p.

Ursula Sniechowska G Valentini
Kolczynski Si Juris extat Consors
In Assa G Joannis Dłuzniewski RRP
agens Contra GG Apolinarum Sczaum
ski et Agnethem Salenska Conges
Bnum Gołtyna Cum Attinq Sua Sor
tium Ubiq Sito haeredes de Vindica
tione Summae Mille Ducentorum
Flor Pol In um dotis ex Sortibus horum
ce Bnum Semaan respicien contractu
venditorio Inter G Petrum Kudowski
CPlog aluna ebeorq GG Sczaumskie
Conges ab altera parte inito respectu
resignationis horumce Sortium inito ad
exolvendum per GG Sczaumskie Conges
In se eo assumptae una cum provisi
one ab actu Capessitae possessionis
Manum Sortium Sibi mag provenien
maatur Ursula Kolczynska rt.
Jan Dłuzniewski m.p.

Suscepta Maatio ex pili Comparitione Gnei Joannis Zawidzky Inst Contra Mcum Michaelem Rezi-
pewsky Pocillatorium Ciechanoviensem ratione per Ipsum
Quottae Centum Triginta Unius flor et Grossi
Duodecim Pol ad scriptum manuale Die undecima
Mensis Septembris Anno 1784to Datuatum Debitae
non persolutionis De Cujus Itaq Quottae una
Cum Provisione Provenien Vindicatione facta
quae Dabitur in forma Latier.

Jan Zawidzki mpp

Suscepta Maatio ex pili Comparitione Gnei Caroli Cza-
cherowsky Sebastiani et Adalberti Rogawskich Fratrum
Inter se Germanorum Inst Contra Gnum Antonium Sulkowsky
Ratione per Ipsi agros in Bonis Dolrenice sit
ad Sistem Dict Dolreniecczyzna ~~Spectan~~ Maatio
hereditariam Spectanq nullo jure Possessionis Usu
fructu Maatio Privationis De Quod Itaq agros Vindi-
catione facta quae Dabitur in forma Latier.

Karol Czacherowsky rd.
Sebastyan Rogawski rd.
Wojciech Rogawsky rd.

Videatur hoc loco Oblata Decreti Com-
promissionalis Granitialis Inter Illmum
M Andream In Zamosc Ordinatum
Zamoyski excancellarium Regni Ordi-
nis S Stanislai equitem Albenae et
M Michaelem Kuczborski Dapiferum Ka-
cczes Infundo Inter B Moynow Chroma-
[illegible] et alia lati prout Originale ejus
extat In Actis

Suscepta Protestatio ex pti Comparitione Gneri Caroli Czachorowsky Jnet Contra Fam alias Adamum Parentem et Albertum Filium Dankowskie Antonium et Josephum Nidzgalskie Fratres Inter se Germanos Ratione per Ipsos Suj Proc de Oppido Sieprc Proficisci Jnsecutionis Jnuti Oppressionis Concussionis ferro Convulnerare attentationis Praeterea Laesionis Diffamationis ac aliar Injuriar Inquisitionibus probamq facta quae Dabitur in forma Latior.

Karol Czachorowsky etc.

Gra Apolonia ~~Brudn~~ Brudnicka virgo Jnnupta in assistentia Gneri Sebastiani Rogawsky Sana pltor Rust Quia Jpsa Gnum Carolum Czachorowsky in suum verum Ltmum ac Specialem Plenipotentem Eligit Constituit Jnscribit ac Solenniter ordinat Dans et Concedens Eiusq Plenipotenti Plenariam facultatem et omnimodam absolutamq Potestatem Summam Centum Zyn per non finitum

---

Suscepta Maatio ex pti Comparitione Gneriae Apolonicae Brudnicka virginis Jnnuptae In assistentia Gneri Caroli Czachorowsky Soceri Suj Jnet Contra Gnum Nicolaum Kowalewsky ratione per Ipsum agros in Quotta Centum Zyn obloquente scripto manuali die Prima Octobris anno 1782do Datuato olim Gnero Petro Brudnicky Maaq Parenti Dimissor in Bonis Bendorzyno sit non persoluta pmissa Quotta Centum Zyn in Possessionem suam apprehensionis exinde metu Legis Transgressionis ac aliar Injuriar facta quae Dabitur In forma Latior.

Apolonia Brudnicka etc.
Karol Czachorowsky etc.

G. Jacobus Apolinar Szczawiński suo ac Jsae Dorothae
de Sulińskie Contis suae pro qua Pacem cavet et se
de Bonis inscribit Nne Janus pro liter Existens Rvit
glem Pltiam in Personas Jgg Petri Rudowski Sigismundi
Skwarski Pauli Zaltowski Chrisostomi Zaliński Francisci
Kołoszczyński Mathiae Mazowiecki Bonaventurae Ciołko
ski Josephi Lempicki Eodem mum Łosowski Peplowski
Laurentij Sokolnicki Ejusdem mis Bromirski Caroli
et Stanislai Turowskich Pauli Sulkowski Valenti
ni Jozefowicz Ejusdem mis Strzeszewski Casimiri
Swieżyński Mathiae Starczewski Mathiae Lisowski
Joannis Szczepkowski Antonij Czerminski Francisci
Ignatij Feliciani et Francisci Lempickich Ja Stanislai
et Jacobi Ligowskich Josephi Grondwald Antonij
Mysłakowski Joannis Czapiewski ad Causas
suas et absentis Consortis judiciarias gene
raliter Omnes et singulas in Omni Judi
cio vel Officio Regni majoris minoris ve
Subsellij cum quibuscunque Personis
et Occasione quarumvis Intervenientium
tam ex Actorali quam Reali vertenti et agi
tanti idq ad Triennium Integrum praesenti
sua Recognitione promissa firmante.

A. Jakub Szczawiński swego y Żony swey Imieniem

G. Clemens Kozłowski cos

Suscepta mae ex prima Comparitione
G. Clementis Kozłowski contra M. Mi
chaelem Kuczborski Bnum Chroma
kowo Haeredem ratione per eundem
prati Jn B. Chromakowo Sibi Maiorem

maaq Inpossessionem Obligatoriam per Con
tractum Dimissi non restituta Summa
Gso Paulo Czachorowski In Similem posse
ssionem dimissionis et Sui maaq posse
ssione praedicti prati privatioris Sum
manim tam In Obligationem dicti Prati
expositarum quam portenus ad Scripta
Manualia Superreceptarum cum pro
visionibus ab eorq provenientibus non
persolutionis de quarum Vindicatio
ne facta quae dabitur In forma latior

Clemens Kozłowski rzyg

Suscepta maao expmati Compartione G Clementis
Kozłowski Bnum Jomne et Officium ad tractum Bie
runca Spectaq Suo Jure Possessoris Sco et JM
Andreae In Zamosc Ordinati Zamoyski Excancela
rij Rgni Insignis Aquillae Albae Equitis proprieta
rij Hominis B Domini ac Alionum me contra
M Benedictum Jezewski Exercitum Rgni Gene
ralem B Uriesnica ad Tractum Kosciszewicz Spe
ctaq haeredem Dnum ac G Andream Gutko
wski Administratorem tam Subditos de
eisd B Uriesnica ratione per eorq Subditos
ex dispositione G Administratoris Continuas
Violentias In pratis pascuis Silvis Borris
Jomen frequentando Eo praetento 1785
tempore Aestivali In propriis pascuis Jomen
Sibus Oppositoris maaq Cum baculis ex Villa
excurrendo Velle percussionis et agrege
rium repulsionis eandemq Oriem In
Avenam Subditorum Jomen Circum Septam
dirigentis longuriis Impulsionis relictisq Ubiq
Oribus Sine Omni Custode ad Villam regressionis

deinde

eleinde Anno praesen. Saepe Sepius Incurren
do Bonus et Silvas Jonnen. Arbonum Varij
genem excisionis ac etiam per Subditos Jon
nen. pro Sua Necessitate praeparatorum
Violenter Acceptionis et Ad Bona Urnesnia
Convectionis perinde damnorum illationis
et poenarum Succubitionis facta quae
adhaerendo Antenoribus quaerelis multo
ties illatis dabitur Informa latior

Clemens Kozlowski mp

Suscepta protestatio expirali Comparitio
ne Infidelis Wotek Moszkowicz Taberna
In B. Przerade Parva Arendatoris Suo et In
fidelium Moszkowicz gratiis et eiusdem mis
Jozef famuli Suorum me contra
G. Franciscum Marzarowski ratione per eundem Sui
mag. et Alterum fratris et famuli nulla de Jum Sale
per Oppidum Saepe profiscentium
et In taberna ibidem Sed aequos Suos pascen
tium nulla de Causa Infestationis con
cussionis Concussionum quae licet non ob
ductae Inquisitionibus probabuntur
Inflictionis humi protrusionis et morbi
Gravis per Aliquod tempus Causationis
Insuper protestatione Sua Coram Actis
Judicij Inpositione eorum hic In Saepe
facta irrealibus obiectis nunquam dedu
cibilibus repleta Circumscriptionis
et Aliarum Injuriarum et praetensio
num facta quae dabitur Informa latior

[illegible]

Suscepta mao expmali Comparitione G. Laurentij Sniechowski Contra G. Franciscum Kowalewski ratione per Ipsum Quotae Octuaginta Unius Flor. Pol. pro Bove Saginato modo Licitato eidem in praetacta quota datae nolle Solutionis ejusdem q. ab Aliquod Annis Apud se detentionis ele Cujus una Cum prosecutione Vindicatione facta quae dabitur Informa latior

Wawrzeniec Sniechowski V.t.

Judm Pscus Trre Plocens in Supre ad Oblaonem G. Casimiri Swiezynski Citaonem in praesentiam reproducens ad Articulum Actq. Pscus in grossam suscepit in Tenore sequens Stanislaus Augustus Dei Gratia Rex Poloniae ac Magnus Dux Lithuaniae ac Vobis Prli Rdmo Josepho Zorawski Canco Cathe Plocens Br Biały Szewca et G. Haeredi Dno et G. Adamo Kraszewski Administratori Eorum Br Infideli Wolf Itidem Eorum Br Arendatori ac cujusvis

Suscepta protestatio ex mali Comparitione G.
Josephi Kownacki Mci Josephi Rokitnic
ki Tribuni Sieprcen Vexilifer Exercitus
nationalis Regni Famuli contra GG Mel
chiorem Kisielewski Thomam Krasienski
Franciscum Lisicki Jacobum Brudnicki
ratione per eosdem sui protestantis per
Villam Kurowo Ecclesiastica causa nego
tionum Domini sui Interram Domine
proficiscentis in taberna ibidem sub nulla ex ratione Infesta
tionis aggravationis concussionis Concussio
num Inquisitione probandarum Insultio
nis cum quo protestans taliter pressus et
Concussus In lecto decubuent iteratione
magis liquoribus epotati hanc Tabernam
Invadendo iterum protestatur pro capitis arreptionis Concussio
nis convulnerationis et eius protestatur
Sufferre prout se etiam ita Clarifica
venint praesumptionis hoc tempori
Bombardae longionis protestatur propriae
destructionis Strophiorum Ducenum de
perditionis Causa extitionis et alienum
violentiarum ~~peractionis~~ Inquisitionibus
probandarum peractionis de irrogandis
itaque super ipsis adequatis delicto pae
nis bonificatione damnorum facta quae
dabitur Informa latior et crinium ex
Capite evulsionis pro Gutture quoque pro
testatur rapiendo vix non Suffocationis
genibus pectus protestatur conculcationis

Jozef Kownacki

G. Thadaeus Czerleniowski Annuncito exercitus
Nationalis Regni contra Nlem Antonium Gut
kowski maatur ex eo quia Jdz Nli Gutko
wski apud se maag servitia Annualia
tractando deperditisq plurimis rebus stan
te eodem sui servitio maag proprijs ad sum
mam Quin Tregentorum sexaginta Duorum Flz
Pol valoris excedentibus Regestro producen
do explanandi accepta quoq equa maag
propria modo licitato Jnquota Quinqua
ginta Quatuor F Pol et eisdem utrisq
summis tam pro rebus argento supra Indi
gitatis quam pro equa Maag provenien
tibus restitutis neq etiam finito hocce
sui servitio cum maag petione ejus Annu
endo ex Varsavia uti Maans protunc exi
stebat hic pro Palatinatum praesens ad Con
sanguineos ejus discedere ei concessit
retro ad se maag revertere renuit et defa
cto ab eisdem servitijs ante expirium Anni
sese alienavit quare maag de recupera
tione rerum suarum sive summarum tam
pro praedictis rebus quam equa sibi
Maag provenien irrogandisq ratione prae
missorum poenis quam sollemnissime
maatur A Tadeusz Czerleniowski T K N

Suscepta maatio ex pili Comparitione Gnesae Theresiae
Rogawska virginis Innuptae in assistentia Gnesi Sebastiani
Rogawski Parentis Sui in Et Contra Gnum Stanislaum
Gutowski ratione per Ipsum Quottae viginti Quatuor
florenorum Polonicorum pro Decursu mercede annuali de
bitae non persolutionis tum Carbari Cubitorum undecim
non Restitutionis De vindicatione Itaque Premissae Quottae
atque Carbari facta quae Dabitur in forma Latior.
Teressa Rogawska et Sebastian Rogawski etc.

Gnus Casimirus Kanigowski Sanus pltes Rnd Glen
Plenipotentiam in Personas Gnd Petri Rudowski
Hyacinthi Przedpełski Sigismundi Hlwarski Pauli
Zołtowski Chrisostomi Zielinski Joannis Szczepkowski
Mathaei Lisowski Casimiri Surzynski Valentini
Strzeszewski Eiusdem nmi Josefowicz Benaventurae
Ciołkowski ad Causas suas Judiciarias genera
liter omnes et Singulas In omni Ju
dicio vel Officio Rni Ma
joris Minoris Subrellij Cum
Quibuscunque Personis et Occa
sione Quarumvis Intervenientiarum tam
ex Cultoratu quam Reatu verbum et
agitanda Idque ad Triennium Integrum
hac sua Personali Recognitione
Premissa firmam H Exercitus Nationalis
Comitatus Kazimierz Kanigowski

Suscepta Maatio ex pili Comparitione Religiosi in Christo
Patris Damiani Kempinski ordinis Praedicatorum Conven
tus Plocensis Professi Commendarij in Gwyrk et Szczutowo
Inst Contra Mcum Josephum Calasantium Kampenhauzen
Capitaneicum Sieleccensem tum Gres antonium Grenwald
~~antonium~~ Episcopum nimis Kowalkowski atque Jacobum
Sawicki necnon Lrum Joannem Klopotek Mci Kampen
hauzen Famulum Aggrestem ratione per Ipsi Sui
Maam Laesionis Diffamationis Comminationum
variae propallationis Praeterea per Solemnem
Mcum Kampenhauzen et Gnum Grenwald Trum suo
pro Judicijs Crcis Bobrownicensis aggravationis
Improbabilium objectionis ac aliae Injuriae Inqui
sitionibus Probemus facta quae Dabitur in forma
Latior: F. Damianus Kępinski Ord. S.Z.L. Comm. in Gwyrk etc.
Szczutowo

Suscepta Maatio ex pili Comparitione Gnosi Dominici
Sułdecki Inst Contra Gnum Ambrosium Myslinski Ratione
per Ipsum Pro Equa olim Gro Laurentii Sułdecki
Violenti modo Intercepta Quinque aureos hungaricales
Constanti Benificationis per Ipsum Declaratae non
praestitionis qui nimio de Tempore ad Tempus
Protractionis de Cujus Itaque Benificationis tam Pro
Equa quam Carentia ab Eadem Provenientis Vindicatione
facta quae Dabitur in forma Latior. ff Maam
Parenti Dominik Sułdecki etc.

Suscepta Maatio ex pili Comparitione Gnae Martianae
Wojakowska olim Gnosi Laurentij Sułdecki Relictae Contra
Viduae

vidue Inst. Castra Gnis Ludovicum ~~Chorzewski~~ Pa
rentem et albertum Filium Chorzewskie Ratione
per Tpros et pcipue Parentem Trumentorum Complanatione
Certa die Duodecima Junij Anno 17 22do Inter
se Rentem ab una et Eumq Gnum Chorzewski Parentem
ac Gnum Kendradzki Parte ab altera Inita et Confecta
actis Cred Plocz die vigesima Secunda mensis et
anno ut supra Oblatuata Quottannis Sibi
Mag Tribuere Declarat ~~Tum quotta~~ non Resti
tutionis nec quotta Persolutionis Quinimo pmissae
Complacens Contraventionis facta quae Dalitur
in forma Latior.

Margianna Sulecka 28.

G. Michael Mitolędzki Camerarius Tris Plocen Sanus
Jltus Rist Glem Plenipotentiam in Personas Gnis Petri
Rudowski Sigismundi Skwarski Hyacinthi Przedpełski Bo
naventurae Ciołkowski Pauli Zołtowski Chrisostomi Zielinski
Valentini Jrefowicz Mathei Lipowski Joannis Szczepkowski
Francisci Kokoszczynski Josephi Lopowski Casimiri
Swiezynski ad Causas suas Judiciarias gnaliter Omnes
et Singulas In omni Judicio vel Officio Rni Majoris
Minoris Subselli Cum quibuscunq Personis et
Occasione quarvis Intervenientiam tam ex Autoratu
quam Reatu vertendum et agitandum Idque ad Tri
ennium Integrum hac sua Personali Re
cognitione pmissa firmarum

Michał Mitolędzki KZ Płocz

Suscepta Maiestati ex pili Comparitione Gnosi Thomae
Malanowski suo et Gnosae Josephae Berowskae Centis
suae Nomine Inter Contra Gnam Elisabethem de Bialło
Skorskie olim Gnosi Jacobi Berowski Relictam Centem
viduam Ratione per Ipsam pro Sustentatione
victus per se Maiestatem tam Ipsam quam Ipsius filium
Benificationi Declaratae non praestitionis Prae
terea Stante sua in Domo Maiestatis Commansione.
Damnor Notabilium Seorsivo Registro Specificanae
Illationis Carbasi Cubitor Novem tum praecinctorij nec
non Strophij Per Ipsam Maiestatem Centi acceptor
nolle Restitutionis Insuper tam suj Maiestatem quam
alterum Centis Laesionis Diffamationis Demus Maiestatem
Superaggressionis violentiarum Peractionis ac aliarum
Injuriarum facta quae si Opus fuerit Dabitur
in forma Latior.

Tomasz Malanowski r. 8.

Suscepta Maiestas ex pili Comparitione G. Pauli
Dzięgielewski suo. et GG. Andreae Pauli
et alteri Pauli. ~~Dzięgielewski~~ et Josephi
~~tum Hecle~~ Fratrum ~~suor~~ germanor Dzięgie-
lewskich. Filiastror suor Nne eorum GG Franci
scum. Laurentium Petrum Josephum Antoni
um et Matheum Laguny rne per Eysae et ~~quae~~ principaliter
per Gm Franciscum Laguna Borrar et Sylvar
Possessioni Obligat. tam Praedecessor suor gm
et Sui Maiestatis ac absentis subiecti quotidianis Exci
sionis et Devastationis Sibiq Maiestatis Eisae uti
nolle permissionis. et ex Intuitu Processus ex Ple

Sui

Sui conc. Se Maanc. Pscus ad Judm Institutionis Institutoq. indebite respectu ac si devastaonis harce Sylvar. nunquam deducenc. agravaonis in Litisq. Expensas Inductionis de Indebita itaq. sui vesa irrogancq. pro Excissione harce Borrar. sine Consensu Sui Maanc. et Absenc. peracta facta quae dabit in forma latior.

Paweł Dzięgelewski rt.

Suscepta Mao ex prte Comparitione GS. Thomae Pacatis et Jacobi Filij Brudnickich conc. G. Josephum Szymkowski rnc per Eanc. indebite in Causam suor Maanc. ex Pte Sui conc. Se Maanc. ac alios Haeredes et Possessores Bt Kozice respectu ac si peractionis Damnor. Pscus ad Judm institutis involutionis Peractionemq. Damnor. Eorce nunquam Suis Maanc. probanc. Obiectionis de indebita itaq. suor Maanc. vesa facta quae si Opus fuerit dabit in forma latior.

Tomasz Brudnicki rt.
Jakob Brudnicki rt.

Prtis Rdus Ignatius Gaspar Rosciszewski ~~Prepo~~ Canonicus Collegiatae Poznaniensis Praepositus Gogoleviensis Sanus prtiter Existens Recedendo Rcit quia Ipse Prtem Rdum Josephum Rosciszewski Praepositum Siepreensem in suum Verum Ltmum ac Splem Pltem Eligit Constituit Inscribit ac Solleniter Ordinat damc. et concedenc. Eicc. Prti Rdo Pltnipotenti suae plenariam facultatem et Omnimodam Absolutaq. Potestatem Causas suas judiciarias gliter Omnes et singulas in Omni Judicio vel Officio Prni Majoris Minoris vel Subsellij cum quibuscunq. Prnis et Occasione quarvis Intervenientiar. Dam ex Actoratu quum Reatu vertenc. et agitanc. tuendi defendendi promovendi Processus Instituendi Institutis ad finalis Juris Gradum Deducendi Comparitiones

inscribendi

inscribendi Decra suscipiendi a Contrarijs Mestionem
interponendi Jurta Attentandi Executiones Urgendi Rigo
res Decrorum Extendendi Marcas Decris quibusvis
adjudicatis vel adjudicandis levandi de levatis Nre
sui Prlis Rdmi Rntis quietandi Condemnationibus
ex Pte sui Prlis Rdmi Rntis Obtentis vel Obtinendis
obiciendi et a loco standi arcendi alios Pltes
quo ad promovendas Causas substituendi Cetraq
Munia verum ac Splem Pltem concernens Debito
Legis tractu et Ordine peragendi et Exequendi Pro
mittens Se et Inscribens Ihe Prlis Rdmus Rnis
ad Omne quid quid per pdictum Rdum Pltem suum
aut Ejus substitutum actum gestum Constitutive fuerit
pro ratho gratho firmo ac Valido susceptum
et in nihilo Contradictorum fore quam quinq
Pltiam ad Triennium Integrum duraturam Roburq
suum ac Valorem habituram vult ac declarat
Pscnq sua Recognitione Pmissa firmanq.

X Ignatius Gaspar Reruszewski

Suscepta Maalis ex pili Comparitione Gri Joannis
Trautman Bri Reruszewo et Zamość Cum Attinentijs
Commissarij Suo et Mri Benedicti Jezewskij Gli
Exercituum Rni Lum Gri Francisci Lipowski Bri
pdictum ~~[illegible]~~ administratoris nre
Contra Gnum Bartholomaeum Kęcicki ratione
per Ipsum Lum Stephani et Marianne de
Benis Zamość Subditae Juricem Congum In Bonis
Rzeszotary Pszczyle apud Ipsum extantis
ad Requisitiones nolle extraditionis facta
quae adhaerendo anteriori Maoni ac Processui

In Judicio

In Judicio Pro Vestro ~~fuit~~ Dabitur in forma Latior. Trautmann

Suscepta Pro ex parte Comparitione GG Adami et Antonij Kęsickich. atq Joannis Suliński cone GG. Joannem seu alterius Nris Parentem et Ambrosium Filium Biedrzyckie me per Eosce in Una Villa Secum Provae commanence violentiar permultar peractionis damnor plurimor in Frumentis et Pratis Inventarijs suis consulto impulsis et sine Custode vagane illationis suor que Provae circa Damna Eae se se Opponene ~~tes~~ ubivis locor ac coram varijs Pnis Lesionis Diffamaonis Postpositionis irreat nunquam Deducibilium Obiectionis. ac aliar Injuriar et Oppressionum Omni Inquisitionum genere probandar facta que si Opus fuerit Dabitur in forma latior.

Adam Kęsicki rc.
Antoni Kęsicki rc.
Jan Suliński rc

G. Jacobus Koskowski suo et GG. Bartholomej Hyacinthi et Joannis. atq Agnethis tum Annae Filior et Filiar suar Nrae agens cone

Suscepta Maatio ex parte Comparitione Gnei ~~Bartholomej~~ Jacobi Koskowsky suo et Gnei Bartholomej Hyacinthi et Joannis nec non agnethis atq Annae Filior et Filiar Gnei Koskowskich Nomine Inst Contra Gnum Fabianum Stawiski Ratione per Ipsum Subtantiae post olim Parentes Ipsius ac olim Gnose Magdalene Stawiska Maam Contis alias vero Matris tum Successive In Maam alias Pupillos Devolutae tam Mobilis quam Immobilis Occupationis Sibi Maam ac alias Pupillis nihil velle Tributionis de vindicatione

Itaq

Itaq Rutidiei Substantiae ~~[illegible]~~ tam olim
Grand Magdalenae Stanicha alteq matrem in Vim
Dotis Concernend quam Successive Eiusq Maiorum Pu
pillos Respiciens facta quae Dabitur in forma
Latius

Jakob Kochowski &c.

M Valentinus Rokitnicki Sanus politer Rdo
Roit quia Ipse. JJ. Petrum Rudowski Sigis
mundum Suwarski Hyacinthum Przedpelski Paulum
Zołłoski Chrisostomum Zieliński Franciscum Kobyszczyń
ski Mathiam Mazowiecki Bonavacturam
Ciołkowski Paulum Sulkowski Carolum et
Stanislaum Turowskie Bartholomaeum
Gutowski in suos veros et Unos Ptes eligit
constituit et inscribit dans et Concedens
Eisq Ptibus suis plenariam facultatem
et Omnimodam absolutamq Potestatem
Causas suas Judiciarias gliter Omnes
et singulas in quovis Judicio vel Officio
Rni majoris minorisve Subselliis cum
quibuscunq Pnis et Occasione quarvis
Intervenientiar tam ex actoratu qm reatu ves
tanq et agitanq luendi Defendendi promovendi
Processus instituendi instituti ad finali Juris
Gradum Deducendi Comparitiones inscribendi
Decra suscipiendi a Contrarijs motionem
interponendi Solismet Gsis Paulo Sulkowski
et Bartholomaeo Gutowski Summas Decris
quibusvis adjudicati levandi de levati mie

Intrz

Rntis Quietandi Condemnationibus Obiciendi et a loco standi Arcendi Ceteraq munia veros et Ultimos Pltes concernentes debito legis Tractu et Ordine peragendi et exequendi promittens se et inscribens. Item Rnis ut Omne quid quid per Pdictos Pltes actum gestum constitutum fuerit pro Ratho Grato ~~concernentes~~ ~~[illegible]~~ firmo et Valido suscepturum ~~[illegible]~~ quam quae Pltiam ad Triennium integrum duraturam Roburq suum habituram vult ac declarat Pcae sua recognitione Pmissa firmans

W Kolimich mpp

Suscepta mae ex pli Comparitione Joannis Zglenicki suo et G. Mariannae Czerminska Contis suae nne cone G. Agnethae 4 de Luziorowskie Ott G. Joannis Sulkowski Relict Contam viduam Dnam tum L. Albertum Famulum Agrestem tum Gm Albertum Czachorowski ~~[illegible]~~ nne per Eosq et quinq per Gm Sulkowska Porci in Horto Ipsius Existenq per nimiam Concussionem Exhalare Causa Extitionis Absque Contis lesionis Diffamationis Postpositionis irreat nunquam pbanq Obiectionis. Damnor plurimor Inventarijs suis in Frumentis et Pratis Inventarijs suis Consulto impulsis et sine Custode vagane illationis per Lsum vero Famulum ac Gm Czachorowski Porcor ac Aviem Volatil Canibus concitationis ac aliar Injuriar et Oppressionum Omni Inquionum genere pbanq facta quae dabit in forma latior

Jan Zglenicki H.

Pris Admodum Rdus Josephus Rosciszewski Prepositus Sedmarus Secretarius
perlectis Sanctj prater Euangelium Rdi Patris quia Ipse mm. Dñi Constantinum Michalski
Mathiam Grzymultowski Petrum et Ignatium Brzostowic Nicolaum Bronowski Albertum
Circhumski Ludovicum Augustin Ejusdem Dñis Bonaventur Stanislaum Szczerski
Gabrielem Chmielewski Petrum Rudowski Sigismundum Skawarski Simonem
Pudlecki Mathiam Mazowiecki Andream Miaskowski Stanislaum Niesiecki
Bonaventuram Sadkowski Valentinum Krzyżanowski Paulum Jodkowski
Cristophorum Lubieski Mathiam Starzewski Antonium Michalowski
Adamum Pilchowski Elizeum consilium dederunt et inscribit Dantes et Donatores Eius pleniariam facultatem et Omnimodam Potestatem Causas suas Judiciarias
Litis Omnes et singulas in Omni Judicio vel extra Dñi Majestatis Minis
terii Solvendi cum quibuscunq Missis Occasione quarumvis Interventionum
et Damnorum ac alias quascunq causas contra et Agitandi Defendendi
Prosequendi Excipiendi instituendi substituendi adjungendi Juris gradum
Declinandi Compromittendi inscribendi Decreta recipiendi et Contrarijs
Allegationem interponendi Solvendi et Judicatum Stabiendi Rigores Decreti
Extendendi Condemnationibus et Pte Sui Pilchowski Dñi Mandatum Recipiendi Recognoscendi Obtentis vel Obtinendis Obligandi et
loco Stabendi arcendi Marcam in Constitutionem Loci sistendi
adjudicandi vel adjudicandum Licitandi de Licitatis Nomine Sui Pilchowski Dñi Recognoscendi quietandi Cetera quae
Munia certus et Amus Pilchowski concernunt debita Legitimi
Gradus et Ordine peragendi et exequendi promittens et
inscribens Ita Pilchowski Rdus Dñus ad Annos quinque per Judicia Actus ad gestum Constitutum vel quorumpiam
gratus firmus et validus Susceptorem et in nihilo Contrarius.
Dilectum fore qm quinquennalem ad triennium in Legnum
Durabilem Roburq suum habiti vult et declarat Ipsum
sua Resignatione Emissa firmans.

Josephus Rosciszewski Dr Smp

Susceptam Mnu ac mli Compatronum Ignatij Pilchowski
Nu et Gg. Pauli et Thomae Pilchowskich Filiastrum Suum
Nepotem adversus Gg Laurentium Bnedictinski Paulum et Ro
cham Czechanowskich Casimirum Pilchowski me per Eosdem
Dños Actores ac Ipsum Petrum Pilchowski et Alios
Nos Executionem Ejusdem Dñi Actoris expresse nunquam ceu quod
Re Mancu et Alios reperibiles Extraditionis nihilato
aggravatos in Litisq Expensas non nisi Inductum
de Indebita itaq Rei Cosa irrogatum Dñis respectu
Emissos aggravatos promendi facta quae Ejus
fuerint talem permittendo ad acta

Ignacy Pilchowski m.

Q Valentinus Gierzynski et Famatus Dionisius Nawolski contra Q Ignatium Niedrowski maati sunt exo quia Jd Q Niedrowski nulla habita cum se Fam Nawolski legali praetensione Arestum super se et Nawolski imponere curavit ut exinde honorem mag prostitutionis Q vero Gierzynski fruftraneas litis expensas et praebendam custodiam induxit Quare maaz de Cassatione ejusdem Aresti prorogandis Q super ipso poenis qui solemnissime maantur

Walenty Gierzenski rt
Dionizy Nawolski rt

Videatur hoc loco copia maonis ex parte Infidelis Abraham Salamonowicz contra Famatum Andreum Zulinski de Cassatione Assionis in rem Q Simonis Krzywkowski BCP factae prout exta in actis

Abraham Salamonowicz

Videatur hoc loco copia maonis ex parte Q Stanislai Zukowski suo et Contis suae mae contra QQ Thomam Malanowski et Josephum Borowska Conjuges ac Alios ratione attentatarum violentiarum factae prout extat in actis

Stanisław Zukowski rt

Videatur hoc loco copia maonis ex parte Q Martini Tylenicki suo et Aliorum mae contra Q Joannem Lemienski et Alios ratione attentatarum violentiarum interpositae prout extat in actis

Marcin Tylenicki rt

Videatur hoc loco Oblata Decreti Condescensionalis In Bonis Przerade Parva Inter GG Vitusskie Conjugis et Successores Brzechowanos Ab una et GG Rzepotarskie Nadratowskie Swiecicha ac alios ab altera parte lati jest originale ejus extat In Actis

---

G Hiacinthus Przedpetski C T Ploc Suo et M Francisci Gadomski Vincentie Betsien Aliorumq Successorum Ob Illmi Adm Rdi Stanislai Dobrzeniecki Praepositi Stupensis Intestati Successorum Nne contra Illmum Adm Rdum Florianum Jaroszewski Praepositum Stupensem Relictum et Successores Ob Illmi M Thomae Dembowski Succamerarij Ptus Ploc idq de Subsequenda Decreti Condralis In Civitate Ploc Anno 1784 Inter Se mag et Absentes Successores et Creditores ac Debitores ejusd Ob Illmi Adm Rdi Dobrzeniecki tum eadem Maatos in ordine exdivisionis Substantiae post eumd Ob Intestatum derelictae Assignationisq ex Munda Massa Substantiae ejus Mobilis Quartae Partis Ecclesiae Stupensi ac In Alijs circunstantijs Vite et Ultime legi Justitiae q Consone prolati Cassatione maanum hocce Decretum Infringentium ac totius processus eo intuitu ducti per Maatos ducti In Actoratu illorum Incompetenti decernenda Actione irrogandisq Super Ipsis poenis qm Solemnissime Maatur

Przedpetski C T Ploc

Videatur hoc loco Copia maonis ex parte G Pauli Wolski ex Commisso M Joannis Sokolnicki Tribunidae Ploc et G Mitecki Contra GG Simonem et Stanislaum Chyczewskie de restitutione Documentorum factae prout extat In Actis

P. Wolski

M Stephanus Karnkowski Castellanida Conarie Kujavie
contra GG Gasparum Kozierowski Antonium Kurko
wski et Valentinum Milodrowski Albertum Pa
rentem et Mathiam filium tum Stanislaum
Kowalewskie Mathaeum Jonczewski Andream
Zoltowski Michaelem Valentinum et Josephum
Kowalewskie Aliosq hieredes et Possessores in
Kowalewo Podborne ac Dramino et Wygonie
maatur ex eo quia licet Ipsi Infundo Ab Ant
quissimis temporibus ad Bona Eterno Maan
hereditaria Spectanti et per antecessores Maa
Seq Maan pacifice possesso ac fructificato Sub
Bonis Eorum Jacenti nulli quaestioni Subiecto
Visionem ~~cura~~ coarationis ejus per Maa Subditos
uti proprij Subsecutae ex Requisitione Eorum
nulliter peractam procurarunt hanceq Coram
Actis Judicij Sui Jilq In peritione illorum hic
Insiepre die vigesima Secunda mensis Septem
bris Anno elapso 1785 per Milem Mathaeum
Wisniewski de Kowalewo Bonopossessice Authum et Jura
circa Interpositam porse Contra se Maa manife
stationem irrealibus punctis replexatam Summam
Maa circumscriptionem redolentem recognosci
effecerunt quare Maans de Cassatione praedictae
Visionis et Manationeq praeinsertae Maonis ac ir
rogandis Super Ipsis poenis qm Solemnissime
maatur Stephanus Karnkowski

Suscepta mao ex pnali Comparitione M
Bartholomaei Zboinski Pincernidae Dobri
nez Suo et M Catharinae Kamienska
Antis Suae mae contra M Jacobum Ko
kossowski ratione per Ipsum fundi post
Sex hac parte Villae Brum Sniedzianowa
Ante Scopulos Aciales coninq Brum et Angu
lares Brum Korki In hereditate Sniedziano
wa Jacen per Maan Subditos Coarati Seligi
nes sua

per se
Sua, Conseminatorum Jurisdictionis ex inde quejusdem fundi De
cro Granitiali B. Sniedzeanowo mag. haeredito
restitu agnitis avellere et ad Bona Kurka adjungere
Sua Sedonis damnorum plurimorum Infru
mentis et Pratis ac Silvis Sniedzeano
viez mag. illationis pascuorum Maag.
proprium Inventarijs Suis expascu
ationis aliarumq. Injuriarum et Damno
rum peractionis facta quae dabitur In
formalatior

Ludovicus Bo[illegible]lowiecki ab Ossowka Zborowski

M. Calasantius Kampenhauzen Capitaneida Sie
lecz contra G. Joannem Cieszewski et Josephum
Łoszewski B. C. Plocz [illegible] maatur
ex eo quia licet Sc. Soro Jn B. Rumatowo Sito
M. Antonij Zglenicki Tribunidae Sieprecz hae
reditaria Juri Traditorio G. Simonis Krzywkowski
B. C. Plocz primitus Subiecta, post vero per Cessio
nem Iurem Sui mag. per Memoratum G. Krzy
wkowski factam Simili Jure ad processiona
mag. una cum praemissis Inventarijs deven
ta nulli processu ex parte Altius Scripti
G. Cieszewski ducto obnoxia extiterit Attamen
G. Cieszewski virtute Cujusdem Decreti executionis
cum quibusdam Personis expertati G. Łoszewski
B. C. Plocz pro peragenda quadam traditione indebite
conduxit Is idem vero G. Burgrabius Partis Affe
ctationi annuendo Absez protunc mag. per
ex parte Sui mag. juridicus defensis per re
sidentem ibidem Personam factis non Attentis
Inventaria modo quo supra traditioni Subiecta
eidem Gro Cieszewski pungere praesumpsit
et cum maans ad statim pro imponendo
Super hisce Inventarijs Aristo Mulcendum
Ulibus ad Bona Chomentowo ubi protunc depulsa
una cum Inventarijs in fundo eodem manentibus
exti

extiberant Jnnuerunt Jpsi Gl Ceperunt loco extraditionis hominem Magy Jnventandum arestum per Mnlem promulsis Jn eonatum Jmponi non admisit imo tam cum Gl Mnlem quam Plos conciuere se se dantis cautiones de magy de capatione Supra scripta Traditionis Jn negotio ad se magy irreferibi illegalibus Jmo curatis et peractis recuperatione Jnvectaniorum ad Semagy pertinen una cum Carentia laborum ac labbeipis mogendey Jatione ne me imponen quem Solemnissime magy Subscribo ex hobbei Jmpetrat contra Capitanum Cantis et Plum fatis Jpsis ea Latis Jpsis ea Latis mnlem extra bonas Dns fo hem fementa ejil tustnultum pesey extra parte ejil pro ester autoritate causibus et ejil nibus ejiuere mandavit Mnl Copp

Suscepta pro mão ex primali Comparitione G Jacobi Tyle
nicki contra G Thomam Gluchowski ratione per
Ipsum non tantum stante sui apud se maag ser
vitio damnorum plurimorum et Injuriarum Inqui
sitionibus deducendarum maag illationis verum
Susceptis In Alterum Annum apud se maag ser
vitijs laevataq quota Undecem Flor Pol In cum
Condictatione mercedis pro epotatisq Liquoribus In
Taberna maag non exolutis destinatis quotis
Clandestine ab eodem servitio sese Alienatio
nis exindeq sui maag Injuriationis facta
quae dabitur Informa latior

Jakob Tylenicki v.t.

~~Judex Servitio Ploccy ad Oblationem Prondi Joan
nis Grymbecki de Grabice priis gilegijum Super
munus Ministerialiatus eius~~ Prondo Joanni Grym
becki de Sacra Regia Matte benigniter ej Colla
tum manu Celsissimi Illmi Mci Hiacinthi Co
mitis Natzer a Matachowo Matachowski Pro Can
cellarij Regni Subscripti Super quod munus fi
dele gerendum praefatus Mnlis Justum Cor
porale ad Imaginem Crucifixi Christi Dni
flexit genibus praestitit et fecit

Suscepta mão ex primali Comparitione Famati Ma
thaei Nawolski contra GG Ignatium Niedrowski et
Antonium Sienicki ratione per Ipso sui maag ad In
enda Cum Lbsa Marianna Blaskowna G Niedrowski
Subdita potando saepe saepius liquoribus Clande
stine Stimulationis per solummet vero G Niedro
wski ~~super~~ ad Scriptum quoddam per se maag
ei dandum coactionis et Subditatum sine ex
trahendi ejusmodi Matrimonij omnino se maag
id negante procurationis de cujus scripti Cassa
tione ~~ex~~ irrogandis super Ipso poenis facta quae
dabitur Informa latior

Mathaeus Nawolski v.t.

Suscepta mao ex prnali Comparitione G Pauli Cza
chorowski contra GG Petrum Wituski et Thae
ressiam Tauska Conges tum Successores
OD G Thomae Brzechowski idq de Injungen
da Subditae Incommutationem pro Labsa
Thaeressia GG Adami Rzeszotarski Augustini
Nadratowski Subdita incommutatum L Joan
ni In Sortem Brzechowianam Jure adritalitio
per GG Wituska Conges possessam concessa
eisdem GG Rzeszotarski et Nadratowski pro
venientis tandem per eosdem GG Rzeszotarski
et Nadratowski Scripto manuali In Przerudz
Parva die 17 Mensis Decembris Anno ela
pso 1785 cum pleno jure cessae sibi maaq
cessae una cum Carentia laborum per hanc
ce Subditam sibi Maaq praestari debita
restitutione et extraditione facta quae
dabitur Informa latior

Paweł Czathowski vt.

Suscepta protestatio ex prnali Comparitione
G Agnethis de Kozierowskie OD G Joannis Sul
kowski R C Viduae contra GG Joannem Zylenic
ki et Mariannam Czerninska Conges ratione
per Ipsos Damnorum plurimorum Instrumen
tis et pratis ac Ofenbus Inventarij Suis illationis Suae
protestarum laesionis et circa Injurias sui sese
opponendi aggravationis concutere Attentationis
Improbilium obiectionis Inhoneste tractationis
Maone Sua Intuitu interfectionis Per ei non
per se protestarum verum per aliam Perso
na Subsecutae circumscriptionis plurimarum
violentiarum Personarum in oppressionem et ad similes violentias fomentationis
et Inconvenientiarum peractionis
de irrogandis itaq super Ipsis poenis facta quae
dabitur Informa latior Agnieszka Sulkowska vt.

Videatur hoc loco Copia maonis ex parte
M de Jezewska Sulenska contra GG Ma
lanowskie respectu extraditionis Scripti
factae prout extat In Actis

Maryanna Szulinska vt

Videatur hoc loco Copia mandatis ex parte G Gaspari Sniechowski contra G Paulum Czachowski ratione aggravationis pessimi in laura praetensae extraditionis equorum factae quae extat in Actis

Kacper Sniechowski etc.

Actitatio Judicii in Trinis Communibus Terribus Plocensibus ~~[illegible]~~ Feria 6ta post Trinitatis Conversionis Sancti Pauli Apli proxima scilicet Die 27. mensis Januarij a Dni 1786 celebratis

~~Videatur hoc loco relatio extraditionis Citationis ex parte Gregorii Sobotenski Conventionis Theodorici Sanctorum Servorum MREP Albertus Sanctorum Servorum recognitae prout extat in Actis~~

Actum Judicii Interminis Communibus Terribus Plocensibus Sabbato post Festum Conversionis S Pauli Apli proxima scilicet die Vigesima Octava Mensis Januarij A D 1786 celebratis

Videatur hoc loco Copia editae Citationis ex parte M Calasantij Kampenhausen Capitaneidae Sieciensis contra MM Joannem Theodorum et Carolum Sokolnicki e Tribunidas Plocensis pro terno Condicionis Judicii Ultra pienia agitandae per Mulem Michaelem Olewniczak de Piastowo Authum et Jurat recognitae prout extat in productis

---

Videatur hoc loco Copia editae Citationis ex parte Infidelium Wotek et Josef Moszkowiczow ac Josef Samuli contra G Franciscum Margrabski pro Judicijs Terribus Plocensibus in Sieprc celebrandis per Mulem Stanislaum Kazmierski de Przeradz Magna Authum recognitae prout extat in productis

---

Videatur hoc loco Copia editae Citationis ~~ex~~ parte G Laurentij Sniechowski contra G Antonium Rudowski et Cunegundam Strachowka Conges pro ~~[illegible]~~ Ero Plocensi per Mulem Joannem Nowacki de Wegrzynowo Authum et Jurato recognitae prout extat in productis

---

Videatur hoc loco Copia editae Citationis ex parte G Laurentij Sniechowski contra G Franciscum Kowalewski pro Judicijs Castrensibus Plocensibus Servicij pereundi Mulem regnitae prout extat in Actis

---

Videatur hoc loco Copia Citationis ex parte G Laurentij Sniechowski contra G Martinum Chabowski pro eisdem Judicijs Ero Plocensi per hunc Mulem Recognitae prout extat in productis

Suscepta Maatio ex pili Comparitione Mci Vincentij
Kozłowski Notarij de Trnis Plocen suo et Mci Onuphrij
Kozłowski Notarij Trnis Plocen fratris sui Germani
nne Contra Gnesos Sebastianum et Thomam Trębienskie
ac Josephum Pepłowski B.C. Plocen ratione per Ipsos
et quicq per Gro Trębienskie nullo habito Jure
ad Bona Wyszłowo Pepłowo per Maam Possessa non
attentisq Successoribus ex Masculo Capite olim Gnesi
Pauli Pepłowski Procedens hereditatem Bo promissa Mente
Legis representanq nulliter Imo Contra Legem ad
hereditatem Eodem Bo se se Immiscere ac Transactiones
hereditatis in Personam Gri Pepłowski nullo in fondamento
recognoscere Praesumptioni Jam vero per Gnum
Pepłowski Lucratis ab Illegitimis Successoribus Re
signatis Transactionibus se Maam et alium Fratrem
Processu Vexatione Instituto Indebite Interturbare
Possessioneq Diuturni Temporibus Vallata Privare
Cessationis de Indebita Itaq suae Maam Vexa
Cassationeq Illegali Processus ac Decernenq Incom
petenq actione Conservationeq Maam Circa Indubitat
Possessionem Sortium Eodem Bo quam solennissime
Maatur quae facta Dabitur in forma Latior.

Vincentius Kozłowski

Videatur hoc loco relatio extradita Citationis ex parte Pilis Rndni
Rzeczyckiej Cen Conventum Sieprcen O S B Virginum Monialium
Judicij Tribunalskiej Petricoviensis Servien per M R S P Paulum
Berzenicz recognita pro copia extat in Productis

Videatur hoc loco relatio edita Citationis ex parte Mfici et Pilis Rndni
Mitbędzkich Cen Conventum Sieprcen O S B Virginum Monialium
Judicij Tribunalskiej Petricoviensis Servien pro Supra recognita
pro copia extat in Productis.

Suscepta Maiatio ex pitis Comparitione Mci Vincentij Kozłowskij Notarij Terris Plocen Jnoc et Mci Onuphrij Kozłowskij Fratris Suj Germani Nomine Jnctu Gaudij Thomam Kozłowskij ratione per Ipsum Bona Zbrochy ~~Tabli~~ Maiaru hereditatis ab aliquot annis Possidendo Eccae Supine Desolacionis Subditorum Profugationis Causacionis adultimumq Jubilaeum Eccae Bis adductionis ac aliarum Injuriarum et Praetensionum facta quae Dabitur in forma Latiori.

Vincentius Kozłowskij Notarius

Videatur hoc loco Copia maionis Infidelis Jacobi dicti Rypinski Jabornae In B Dobrenice Sitae Arendatoris contra G Rochum Boneuski et Honestum Andream Terrifabrum ele Głodowo denullitate Scripti per G Boneuski emuncti vindicationis quotae A Terrifabro elebitae attentatarumq Violentiarum facta prout Copia extat In Actis

---

Videatur hoc loco Copia maionis ex parte Mathaei et Jacobi Paprockich Gasparis et Pauli Malanowskich contra GG Gaspanum et Michaelem Bzdnickie ratione Laesionis circumscriptionis et processu Aggravationis factae prout extat In Actis

Mateusz Malanowski v.t.
Jakob Paprocki v.t.

Suscepta mao expuali Compantione Gsi
Pauli Wolski contra Infidelem Lewek
et Jachimowicz Parentem et Zelek Jaku
bowicz filium Judeos et Mercatores Sepu
cez ratione per ipsos tempore non pri
dem pretento scilicet Ipso die Festi SS.
Trium Regum Anno Currenti In Nundi
nis In Oppido Drobin Celebratis Pan
ni Pcto Cubitorum per Mag ab eis empti le
vata Juxta accordationem et licitationem
Integraliter quota per Mag eis exoluta
nor seu ad se Interceptionis et quotie pro
eodem panno levatie nolle exolutiones im
quinque hucusque apud se detentionis Mag
lesionis Dishonorationis In multis exci
tationis Insuper maone coram Cuti Cry
Plag per se facta honoris Mag cir
cumscriptionis irrealium Obiectionis
deinuncatione itaque pretactie quotie eli
minatione maonis irrogandaque pecuni
tate facta quae dabitur Inferiora
latior

Paulus Wolski

Actum in Racigz in Terminis Communibus Tribus
Plocensibus Districtum Racigzensis Simul et
Plonensis vigore Legis In Diem hodiernam
Incidentibus Feria Secunda ante Fm Purifica
tionis GV Mariae proxima scilicet Die
Trigesima Mensis Januarij Anno Dni 1786to

Coram Mgfcis Joanne Gumowsky Judice Antonio
Woznicky Subjudice Francisco Ciołkowsky No
tario Tribus Plocensibus

Suscepta mao expraali Comparitione GG Mathiae Kakowski et Brigittae Stupecka Conjugum et quidem Contis Inclyta Sui mariti Legentis Contra G Paulum Stupecki ratione per Ipsum de receptis per Ipsum a se maaq mariti rebus et Inventarijs post Data Ob G Mathiae Stupecki Maaq Contis et Ipsius Parentis derelictis nolle acquietationis Imo derestitutione eorum termino Indebite Concitationis Insuper Summae datalis maaq Contem nospiceq exolvere recusationis de Corpus Summae cum provisione vindicatione Injungendaq de praemissis rebus et Inventarijs per Ipsum receptis acquietatione pro Indebita quoq vera irrogandа praenaliter et aliarum praetensio facta quae dabitur Informa latior

Maciey Kakowski

Brigitta Kakowska r.t.

Suscepta mao expraali Comparitione G ~~Franciscae Cyndacka Ob G~~ Evae Rybicka Ob G Joannis Kondracki Rl Viduae Contra G Gregorium Kondracki ex eo quia licet se maan de Summa Integrali Quadringentorum Tymphorum per eundem Ob Sui Maritum Inb Koelbicko Zgoty Inscripta Actis Cro Ploc die Decima Septima Septembris A D 1782 hunc Sui filium acquietaverit Sed quia maans non nisi medietatem ejusq Summae ab hocce Sui filio levaverit altera vero medietas apud eum hucusq manet non exoluta ideo deligentia Sui Inpraemissis quo vero ad non exolutam restantem Summam praemissae Quietationis restrictione facta quae dabitur Informa latior Eva Kondracka r.t.

Suscepta mag ex prnali Compantione G Antonij Kondracki Suo et G Sae Sophiae Suska Contra Suae contra G Jacobum Suski rat de Vindicatione Summae dotalis de B Paternis et Maternis Sui mag Absq Consertem respicientis et provisionis Ab eadem provisionis ac irrogandis Super Ipso praemissis facta quae dabitur Informa Calor et Injungenda restitutione Vaccae pro Anterior provisione mag Contra Absq circa quietationem dari Concessae Antoni Kondracki Vt

GG Thadeus et Franciscus Kostkowsky Suae et GG Valeriani et Sebastiani Kostkowskich filia Stronnikt fratrum Suorum nuncij Contra M Franciscum Dobrski Pincernidam Ammiey matas Sub ex eo Quia Quam Vis Gsa Constantia Niedrowska Virgo Adulta Improvecta aetate Sua vano morborum genere praepa et ex quo Sana mente ratio quoq Sensu quoq Intellectus carere cernebatur ideo mente legum Ipso perficiendarum transactionum Incapax Sit declarata Attamen Ipsi M Dobrski ab eadem taliter variante Inhibitionem mag et Absq transactiones Super hereditatem Sortis B Niedroz Stary In Sempiternam Mag et Absq Possessionem Complanatione cum eadem Confecta porrectae Jure q Successivo post Sera ejus fata in Mag et Absq devolvendae in rem Sui lucrari Studuit posterior vero tempore per eandem Vitiatas nurseus rathificari Intendit de quorum ex praemissis et Alijs rationibus Insubsistentia maatur

Thadeusz Kostkowski Vt
Franciszek Kostkowski Vt

G Bartholomaeus Falycki C G Ciechanoviensis contra M Franciscum Szawtowski Dapiferidam Ipsogrodien medietatis B Wierzbica Anteactum hereden maatur ex eo quia maans ad Obloquentia Scripti per se mag

Super Lum

Summam Sex Millium Octingentorum Flor
Pol. ex pretio dictorum Bonorum restantem ei da
ti paratus esset Summam quae ultra Summas in vim ejusd
Summae Scripto comprehensae per Ipsum ad se manu
perceptas ~~extiterunt~~ super restaurat quoris tem
pore ei exolvere Sed quia plurimi Creditores nem
pe G. Simon Kowalewski vendicando sibi quandam
Bonum Wierzbica haereditatem GG Małowieczy pr
et M. de Chrząszczewskie Leberadzka ~~pum~~ pro
solutione Summarum ac si a M. Szawłowski
ejus debitarum ad haereditatem Bonum Wierzbi
ca ab eod. M. Szawłowski per se manu quaesitam
concurrunt Restans vero Summa ex dicto Scri
pto emanans evictioni per M. Szawłowski sibi
Mag. cautae ad praesens Subesse palpatur ideo
manens de Impossibili extunc restantis ex scripto
Summae non nisi post Subsequendam cum Credi
toribus Szawłowszczyanis Obliquidationem seu
per M. Szawłowski ejusd. praestandam Satisfa
ctionem, exolutione maatur

B. Falęcki Cz.
Ppr.

Generosus Adamus Chyczewski Sanus pltr Rndo Rvd
Quia Ipse adhaerendo Legibus Rni Relationem ad Cassamus
~~Edit Silvestri~~ Condemnationem edit Cit ex parte
Jm Rentis Contra Illustrem ad Rndm Silvestrum
Zielinski Praepositum Gralewicz tum Dni Stanislaum
Karwowski et Apoloniam Cyniwskie Juvicem Conjus
pro Judicijs praed. Servicio per MRSP Michaelem
Mikołayczak de Zabokliki Authum et Jurat
Coram actis Praesentium Positione cultor hic In
Dauqz Die Decima quarta Mense et anno
praes. recognitam uti de scito et Jussu Rentis
Edit approbat Confirmat roborat et ratifi
cat praesentia Rne praemissa firmam.

Adam Chyczewski

Gnerus Joannes Sikorski sanus plter Rnt Quia Ipse
Gnrum Adamum Sikorski Fratrem suum Germanum
In suum verum Ltmum ac Specialem Plenipotentem
Eligit Constituit Inscribit ac Solenniter ordinat
Dans et Concedens Eiusdem Plenipotenti suo Plenariam
facultatem et omnimodam absolutam Potestatem
Causas suas Judiciarias gnaliter omnes et Singulas
In omni Judicio vel Officio Rnti Majoris Mi
noris ve Subsellij Cum Quibuscunq Personis
Et occasione Quadris Intervenientiarum tam Ex
actoratus quam Reatus vestrum et agitandi Quendi
Defendendi Promovendi Processus instituendi
Instituti ad finalem Juris gradum Deducendi
Decreta Suscipiendi a Contrarijs motionem
Interponendi Comparitiones Inscribendi Conde
mnationes obtinendi obtentas et obtinendas Locum
In Judicio Quoris arcendi Executiones Urgendi
Rigores Decretorum Extendendi Mandatum ~~a~~ Relationes
nne Rentis Reficiendi Complacentes Incundi ~~appro~~
~~bationes~~ ad Cassandas approbandi Juramenta Alter
tandi Summas quasvis se tenentes Respicientes
tum marcas Decretis Quibusvis adjudicandas
Levandi De Levatis Quietandi Alios Plenos In
Locum Sui Substituendi Ceteraq Munia verum
Ltmum ac Splen Plenterum Concernentem Debiti Legis
Tractum ac ordine Peragendi et Exequendi Promittens
se et Inscribens Ipsum Rentem Idemque quid quid
Per Predictum Plenterum ~~Concernentem Debiti Legis Tractum~~
~~ac ordine Peragendi et Exequendi Promittens~~

se

[illegible] ad [illegible] ad [illegible] quid
[illegible] [illegible] [illegible] [illegible]
[illegible] [illegible] [illegible] [illegible]
[illegible] [illegible] [illegible] [illegible]

Inquisitionibus probanae facta quae Dabitur
In forma Latior.

Franciszek Dłużniewski etc.

Judicium Trre Plocen ~~Camerariale~~ in Raciąż ad obla
tionem Gnri Alberti Dłużniewski avisationem
Infrascriptam per Judm Camerariale Trre Plocen
subscriptam pro re cujus interest serviens repro
ducens ad acticanae actisque praesentem Ingrossanae Su
scepit In tenore Sequenti Judicium Trre Plocen Ca
merariatus In virtute Decretorum Trium Plocen
et Praecipue Ultimarij In Raciąż Die vigesima
quarta Mensis Maij anno 1785to Inter
Gnrum Albertum et Franciscum Tum Mariannam
Gnri Joannis Chyczewski Luciam Gnri Fabiani
Bukowski ac Martianam Gnri Gabrielis Sarnowski
Comites Dłużniewskie Tum Gnri Antoninam Grabianka
olim Gnri Simonis Korzybski Relictam Comitem Viduam
Matrem Bartholomaeum Sebastianum et Jose
phum Tum Joannem Korzybskie Petrum Ste
phanum et Felicianum Uminskie Catharinam
Korzybska Gnri Philippi Wrzosek Comitem Seu
utrosque Conjugis Lati Condescensionem Gnri Camerariae
Trium Plocen ad Bona Nagurski Judicis et Kru
szewie Captato Tempore Designatum Terminum
Ejusdem Condnis pro Feria 2da post Dnicam Remi
nissere in anno praesenti Judicem Determinato
seq Condescensum pro Suprascripto Tempore
Declarat

Declarat de Quo adventu Partes avisat Dat
In Wołowa Die vigesima mensis Januarij
anno Dni 1786to Sigismundus Skwarski
Camerarius Terrae Pltus Plocensis manu propria
Post hujus quidem avisationis in acta praesentis In
grossationem originale per Offerens praedicta Judicij
per Quietacione Denuo ad se Recepit

Wojciech Dłużniewski 28

Suscepta Maiori expensi Comparitione Generi Laurentij
Wierzbicki Inst. Contra Tres Josephum Parentem et Stanislaum
Filium Niegorskie Ratione per Ipsos et quidem ~~Filium~~
~~Parentem~~ Filium Servitijs Annualibus apud se Maiorem de
Consensu Quidem Sui Parentis ~~Suscepti~~ Suscepti accepta Quotta
Quatuor florenorum Pol in vim Deservitae ~~[illegible]~~ mercedis
~~[illegible]~~ ab Eisdem Servitijs se se alienationi ~~[illegible]~~
per Parentem vero Praedicti filij Sui Receptionis Per
Ipsos tam per Parentem quam Filium Sui Maiorem Eluxionis
Damnique Causationis ~~[illegible]~~ Ipsos ante Ipsos super Ipsos
penis facta quae Dabitur in forma Latior. A
aliis Famulis fomentationis
Wawrzeniec Wierzbicki 28

Suscepta maiori expensali Comparitione G
Antonij Rudowski Suo et G Marianne Dłużnie
wskiej Pol G Lucae Rudowski R V Matris Suae
et Andreae Rudowski fratris Sui me contra
G Stanislaum Rykaczewski ratione per Ipsum
pro Sustentatione Sui et Prolis ejus Spatio
aliquod decem Annorum per se maiorem et Abs
ac Ex Maiori Parentem ejus praestita nolle bona
ficationis Stante Sui tenutaria Braxatorij
Postorij possessione ~~pro~~ quotae pro eadem tenuta
conductae non persolutionis Ex Stanislaum Com
bustionis Causa extitionis aequorum maiorem conductae
Sicum aequo lepra infecto ~~[illegible]~~ simili lepra infe
ctionis et exhalare Causa extitionis aliorum damno
rum et injuriam inquisitionibus per bandarum peractionis
facta quae dabitur in forma latior Rudowski

Ipsis Cedm Rdus Mathaeus Praepositus Eccle
siae Zgliczynen Patruus et G Adamus Fili
aster Gutkowscy Sani pnaliter Rgnoverunt
Gnalem Ultiam In Personam GG Petri Ku
dowski Hiacinthi Przepetski Sigismundi
Skwarski Pauli Zołtowski Chrisostomi Zie
lenski Josephi Peplowski ejusd mis Łopo
wski Valentini Jozefowicz Cuiusd Strzeszewski
Pauli Wolski Caroli et Stanislai Łuso
wskich Stanislai Łagunu ad Causas Suas
Judiciarias gnaliter Omnes et Singulas
Inquiris Judicio vel Officio Rgni Majo
ris minoris ve Subsely Cuiusquibus Cuiusq
Personis et occasione quarum vis Interve
nieq tam ex Cultrata qm reatu verten
tes et agitandas idq ad Triennium
Integrum haec Sua pnalibus Rgnionibus
praemissa firmam

X Mathaeus Gutkowski P. Zgliczyn mpp
Adam Gutkowski st

Suscepta mao expnali Comparitione G Simo
nis Niedrowski Contra G Ignatium Niedrowski
ratione per Ipsum quia licet se Dto G Lauren
tius Niedrowski praedicti naati Parens circa re
ceptionem Galinarum et Bovis Laboratilis
per eandem Dto G Laurentium Niedrowski Clede
stine Dto G Hedvigi Malanowskaoth G Sta
nislai Niedrowski R C Viduae mae Matri
acceptionem eandem Dto Maae Matrem Leg
Maae oppressent diffamaverit Concusse
rit In Convenientias peregerit Attamen
post Obitum praedicti Sui Parentis eo etiam ex
Regulo Sui mae Interturbationis ad Saepem
mae allegationis et de Vestibus enecdationis

Inconven

inconvenientiarum protunc contra decentiam et
nonsine scandalo praesentium Personarum
peractionis Insuper Maag laesionis et pro
testatione irrealibus pimetis repleta
circumscriptionis deirrogandis itaq Super
eo poenis et Eliminatione maenis facta
quae dabitur Informa latior
Simon Niedmirski rt

G Stanislaus Siemiatkowski contra G Antoni
um Bojanowski maatus ex eo quia licet si in
tuitu poenae simplicis 14 Marcarum Decro
Judicij praesen ase maag ce adjudicatae secum
Maag Composuerit quota q Decem Rt domi
tribuendis Adoribus ci compensanda se se Con
tentaverit ex quo etiam maans actoratum
sui reciprocum In Judicio Officij Prag Plog
habitum per nonsunt declaraverit hac
q fiducia maans ex Civitate Plocko domum
regressus extitit Attamen ich G Bojano
wski post Abscessum sui maag Inter
mino per Decrum praefixo ejusmodi Com
positione Contraveniendo Condemnationem
Super se mag subreptitie obtinuit et
ut fama fertur hujusce processus illega
lis cujdam persona Cessionem fecit
quare maans de Cassatione hujusce pro
cessus et Cessionis seque Intercessent
ac irrogandis Super ipso poenis qm
Solemnissime Stanislaus Siemiatkowski rt.

Suscepta mao ex pnali Compartitione Illmi Adm Rdi Casmiri Kosienski Praepositi Uniecen Agro nimq Jnt Szczepkowo Lit Ecclesiasticorum possessoris Contra Illmum Adm Rdum Albertum Ubysz Canonicum Collegiatae Plocen et G Laurentium Drozdowski hominem Bonum Szczepkowo erga praemissos Agros haeredes ratione per Ipso processu vexatione Contra Se Maoq Intuitu reproductionis Junium ad hosce Agros seu fundos Ecclesiasticos Se se referentium contra se maq Instituto aggravationis Impacifica Ab Evo tam per Antecedaneos Parochos Uniecen quam Se maq Continuata possessione illorum agrorum maq Interturbationis et Infitis expensas Inductionis de irrogandis itaq ratione praemissorum super Ipsos poenis facta quae dabitur Informa latior

Casimirus Kosinski Curatus Uniecen mp

Suscepta protestatio ex pnali Compartitione Illmi Adm Rdi Casmiri Kosienski Praepositi Uniecen Suo et L Mathiae de Sanctuario Uniecen Subditi Sui mae contra Illmum Adm Rdum Albertum Ubysz Canonicum Collegiatae Plocen et G Laurentium Drozdowski Dnos tum L Andream Bednarek Subditum ratione per Ipsos et quidem per Subditum L Mathiae protestaq Subditi nulla ex ratione laesionis Oppressionis Concussionis convulnerationis per Dnos vero non tantum Justitiae de praedicto Bednarek per Protestaq requisitae Administrare recusationis verum Damnorum plurimorum Instrumentis et pratis Inventariis per Subditos Impulsis et sine Custode Vagaq illationis de quorum Injungenda beneficatione irrogandisq Super Ipsos poenis facta quae dabitur Informa latior

Casimirus Kosinski Curatus Uniecen mp

Suscepta Mtis ex pte Comparitione GG. Alberti Dzie-
dzicki et Andreae Mazzewski cum GG. Martinum
et Josephum Chrzyńskie mte per Gosc. Tmo suo pro
Judicijs Pscue cum de Maanu instituto agravationis
Pretensionisque cujusce Summae ac si per Avam suor
Maanu contractae ad se nonnisi Maanu indebite
formationis. De indebita itaq. suor Maanu vexa
facta quae si Opus fuerit latior porriget ad Acta.

Woyciech Dziedzicki
Andrzey Mazzewski

Gnus Antonius Cywinski Sortis suae super Bonis Kluczewo
sit heres Maanus est Contra Gnum Josephum Swię-
cicki Jdq in Eo: Quia praedictus Gnus Swięcicki licet
Bene sciverit quod Suus Maanus cum Gno Michaele
Sokolnicki Certa Complanatione altius dictam Sortem
Juam super Bonis Kluczewo sit Eiusq Gno Michaeli
Sokolnicki Resignare se obstrinxerat nescitur Quo
astu ac Methodo Jdq Gnus Swięcicki adveniendo
ad suum Maanum et Certificando quod Gnus Sokol-
nicki à Pretensa Conquirenda haereditate et
Clausula in Praenominata Complaone Conditionaliter
expressa se recedere semper Declarabat
et Declarat Taliq modo ad Conscriptionem
Contractus Resignationis In anno 1785 to Conditi
Intuitu Praenominatae Sortis acquirendae se
Maanum superinducere Procuravit Summam
Decem Millium Ducentorum Florenorum Polonicorum
Pro Pretio Solvere Constitutam appro-
misit non persolvit neq Persolvere Curavit

Conditiones

Conditiones in Praelibato Contractu Resignatorio expressas non adimplevit solusque tunc Contractum invalidavit Maam Taliter Eluxit in anfractus Juris involvere studuit Terminos suo vexatorio pro Judicijs praesentibus Edictis indebite ac incompetenter aggravat in Lotis Expensas inducere intendit Quare Maam obviando integritati fortunae suae respectu Restrictionis praenominati Contractus Resignatorij subsistere non valentis Quam Elusionis nec non ratione extensionis Renat Item atque Item Contra Eumque Gnum Sieczcicky quam solennissime Maatur.

Antonius Gwinski
Pro

Gnosus Alexander Kwaneberskij Inst Contra Gnum Adamum et Simonem Rakowskie Fratres inter se Germanos Maatus est Idque in Eo: Quia licet si Quottam Quinquaginta Tyrum per olim Gnum Stanislaum Cywinski Maam alterum Contra Primaevum Maritum olim Gnae Joanni Rakowski manifestatorem Parenti debitam Gnus Adamus Sieklucki Camerarius Trin Visogr ad Pacificamque in se Coassumpserit Respectu vero Eumque Quottae Processum ad Judicium Praesens ~~Inde Laverit~~ Jicae Gni Rakowski Contra se Maam Instituerint. Dumque et quando Informati Extiterint Quod praemissa Quotta ad se Maam ac alterum non regularetur. Ideo Causam in Judicio Praesenti suo et Gnosae Cunegundis de Sieklucki Procurare Primi olim Gni Stanislai Cywinski Adi ad praesens voti Contis sive vine

Procurare et Intendare Praetermittere sibi Maam
appromiserint. Tamen his non attentis Conde
mnationem In Judicio Praesenti Subreptae super
se Maam obtinere ausi sunt. Quare Maam
De Cassatione praedictae Condemnationis De
cernenda Poenis super Ipsi Ratione Maam Elu
sionis ac Indebitae vexae Succubitis Itidatq
Itidquam solennissime Maatur.

Alexander Kwaneberski etc.

M Victoria de Chrzyszczewskie Ultimi nuptiis
M Ignatij Luberadzki Judicidae Cry Ciechay
Separata Consors In Assa G Pauli Wolski hanc
Infert quaerimoniam qua maq robore Contractus
resignationis medietatis Brum Viersbica Inter
se maam ex una et G Bartholomaeum Dalg
ki C Ciechay ex Altera Parte initi et Con
fecti Documenta quaevis ad hancce Medietatem
Brum Viersbica sese regulantia eidem
G Dalecki extradidit Quare maam ele Im
possibili Decreto Insuncte Communicationis
Documentorum Inter GG Kowalewski Sza
wlowski seq maam emanato per se Subre
quenda Satisfactione ipsa debita per G
Dalecki praemissae haereditatis ab ipsa maam
quaesitae tuitione diligentiaq sui Impre
missis Maatur Wiktorya Luboradzka
Paulus Wolski Qua assistens

Suscepta mae ex praeli Compantione G Pau
li Zgliczynski Contra G Adamum Lingecke ra
tione per Ipsum Sui maam multis Julo per praecipue
~~praetentatis~~ ~~tam~~ In
Oppido Ladzanowo ~~quam In Alijs locis~~ laesionis
dischonora

dishonorationis oppressionis aggravationis con-
cussionis plurimarum violentiarum inqui-
sitionibus probandarum peractionis facta
quae dabitur Informa latior

Paweł Zgliczynsky mp

Suscepta matio ex mali compartione G Ja-
cobi Charzynski nne G Bartholomei Zgliczyn-
ski fratris sui contra G Stanislaum Ubi-
kowski ratione per ipsum susceptis apud
eundem Mag Principalem Annualibus ser-
vitijs levata quoq integraliter quota pro
mercede condictata ita post ~~expi~~ effluxum
medij anni peractis Mag Principali plu-
rimis damnis postq defloratione L
Ancillae a praedictis servitijs sese alienatio-
nis taliterq G Zgliczynski et praefatae Ancil-
lae Injuriationis de injungenda itaq damno-
rum bonificatione omnimodaq pro Crimili
propter praefatam Ancillam ad inveniendam bonifica-
tione ac irrogandis super ipso ratione
praemissorum poenis facta quae dabitur In-
forma latior Jakob Charzynski vt

Suscepta Mao ex mali compartione G Gregorij
Gorecki contra G G Stanislaum Parentem et
Mariannam filiam Kotlewskie ratione per
ipsos et quidem per filiam cum consensu
praedicti sui Parentis in eundem apud
se mag annualium servitium mercedisq pro
eisd servitiis condictatae levata intem-
pore plusquam quatuor septimanas inti-
um anni praecedenti quota trium florenorum pro
loco horum ee servitiorum apud Mag susce-
ptionis alibi in obeunda similia servitia
sese disponere praesumptionis per id
sui mag elusionis et summo per Injuriationis
per Pa

per Parentem vero ad praemissa praedictae filiae
suae subordinationis plurimis molestijs et
contumelijs sui maag affectionis laesionis
et postpositionis ex quo per utrosq metae
legis transgressionis facta quae dabitur
in forma latior Grzegorz Gorzycki rt.

GG Stephanus Nicolaus et Josephus Mgcze
wscy suis et GG Alberti Mgczewskij fratris sui
Germani nominibus GG contra G Dominicum
Siemiętkowski maati sunt ex eo quia
licet si JdG G Siemiętkowski recepta in pos
sessionem sui substantiam in Bonis Stawczi
no sit GG Michaelis et Appoloniae mino
rennium Siemiętkowskich Ob Theodori Sie
miętkowski et Franciscae Mgczewska Conjugum
Filij et filiae Ipsis filiastri et filiastrae
suorum vero maag Sororini et Sororinae Ger
manorum haeredibus apprehendent et tuto
ream super praedictis minorennibus apud
se maag et alieq manerq gerere praetendit
sed quia JdG usurpationis tutor pignore
responsionis hisce minorennibus in futu
rum praestari debita caret ne itaq
substantia hominum minorennium lapsu
tradatur de adjudicatione ejus a praeten
sa tuturae ejusdq Tutoriae Mag pignq
responsionis habentibus ~~adjudi~~ cognitio
ne injungenda q dimissione pro re
Mag ad tempus competentiae minoren
nium aetatis sortis per ipsum, ~~cum~~ dandoq
calculo maatur Mikołay Mgczewski rt
Józef Mgczewski rt.
Stefan Mgczewski rt.

Suscepta Praetid

Suscepta Protestatio ex pli Compartitione Gneri Mathiae
Wierzbicky suo et Gnae Apolonie Sieniawskiej Cnti
suae Nomine Inst Contra Gnos Franciscum et Cathari
nam de Karwowskie Inviceo Congis Parentes Tum
Constantiam et Evam ~~Filias~~ atq Antonium Filios
et Filium Dzierzanowskie ratione per Ipsos Sui
Proprij ac aliq Cnti Laesionis Diffamationis Disgu
stibus Satiationis Honoris Nobilitatis Denigra
tionis Irrealium nunquam Probatium Objectionis
Comminationum variar Propallationis Tunder Proprij
superaggressionis violentiar Peractionis Praeterea
Damnor Plurimor In Tumentis et Pratis Proprij
Proprijs De Die et de nocte Deliberate Impul
sis Illaenis. Insuper vacuae Proprij Propriae nullis
de Damnis Concussionis per quam Concussionem
Exhalari Causa extitionis ac aliar Injuriar et
Praetensionum Inquisitionibus Probatae facta quae
Dabitur in forma Latior.

Maciej Wierzbicki etc

Supta mao ex prali Compartitione G Stanislai
Siemiatkowski Suo et GG Stanislai Przezdzieckiego Alberti et
Joannis Osieckich fratrum Suorum Annullatum
omne contra GG Antonium et Mathiam Bojano
wskie Albertum Koziecki Mathiam ~~et~~ Casmi
rum et Albertum Gutkowskie Thomam
Chaniynski et Sophiam Gutkowska Conger
ratione per Ipsos Agrorum et fundorum tam
tum in Paulum Zottowski Vice Notarium Terrae Plocz

quam et pessulis ad Sortes mag et Absen Spectan
plurimis Inlocis ademptionis et ad Agros Sui
Indebite adjunctionis Damnorum plurimo
rum Maiorum et Absen illationis mag et Ab
sen Cessionis postpositionis facta quae da
bitur Informa latior

Stanisław Siemiątkowski Vt.

GG Josephus et Benedictus Matawscy Od Fran
cisci filij ex Od Marianna Szydłowska pro
geniti Od vero G Joannis Matawski ejusq Fran
cisci filij ex Od G Theresia Rostkowska
Insecundo Thero progeniti fratres Germani
et Succores Naturales contra G Antonium Go
sicki et Succores Od G Mathaei Kierski maati
Sunt ex eo quia quamvis Summa Mille Quin
gentorum Tyg per Od G Franciscum Matawski
mag Parentem Coram Actis Crez Ploc Fra 4ta
post Actum S Petri In Vinculis Anno 1746
Od G Theresiae Rostkowska Secundariae Conti In
Sorte Bonum Matawa Inscripta In Od G Joan
nem Matawski ex eadem Rostkowska progenitum
maag fratrem Jure naturae Cadens et pereunt
uti Jam Annos Competentes habentem et post
extincta Utrorumq Parentum fata proprietate
Sua Sese disponentem Consummi valens ex re
Sterilis decessus dicti Joannis Subsequuti In se
maag ejus fratres Sit devoluta Attamen prae
fati Succores quondam G Mathaei Kerski Imper
tinenter ad Successionem post dictum G Joannem
Matawski vix In sexto gradu Consanguinitate
Secum Junctum Summamq praemissam Mille
Quingentorum Tyg Sese Implicando Decretum
Solutionis praetactae Summae Stante Minoren
nitate maag In Anno 1773 cum praejudicio
et Alienatione mag Lucrari procurarunt Lucra
tq modo praemisso Decro Cessionem Altae dictae
Summae

Summae coram Actis itiq Coram Ploc die 23 Men
sis Junij Anno Sequenti 1774 cum provisione In
Competenter agnitis et obtenti processu Jurem G Gosie
cki illegaliter recognoscere Studuerunt Jd Autem
G Gosiecki robore ejusmodi Cessionis Sub Alternum De
cretum Judicij Terris Ploc In Raciąz die 31 Mensis
Octobris Anno 1782 In Contumaciam maag de ex
portatis Citationibus et exeisq obtenti processu ple
narie Ignarum Supra Summae Originalis cum
provisione et processu agnitionis subreptitiae exportare
fecit taliterq Substantiam maag In Indebi
tos Juris Anfractus involvere et maag vexa
tione processu aggravare Intendit quare maag
de melioratione Judicij Terris Ploc Decretum
Supra expressorum Unius Stante minorennitate
Alterius In Contumaciam lucrationem ad malam
Informationem Judicij et absq defensis emana
torum Summam toties Scriptam Mille quinqu
tonum Tyz a Jure Successivo maag Absorbentium
Cassationeq Cessionis et processus Sub dole per
G Gosiecki procurati Summae ejusd propri
etati Maag restitutione irrogandisq Super
Ipsis poenis quam Solemnissime Maantur

Josef Matawski r.t.
Benedikt Matawski r.t.

Suscepta mão expnali Comparitione G Josephi
Matawski contra G Antonium Gosiecki idq de
nullitate Obligationis Super Sortem In B Mata
wa per se maag una Cum Ob G Marianna Szydłowska Ob
G Francisci Matawski protunc R C Vidua
Matre Sua In Summa Sat minori Stante
Sui maag minorennitate rei Ignarum Jurem dicti
G Gosiecki recognitae et per Ipsum procuratae
Vindicationeq memoratae Sortis Cum dando Cal
culo facta Quae dabitur Informa latior

Josef Matawski r.t.

Decatur Hae Loco Copia mandati ex Acta S. Adami Mieczniki[illegible] cum M. Michaelem Bonkowski vexillifero Racziensi inter eum Andream Janski ab ipsa Curia Em. Mieczniewski Acta ab altera confect. Visitationis. Transactionum[illegible] quas ex Acta M. Bonkowski cum Hae S. Janski confect. circumstantiis ac aliud Circumstantiae [illegible] Copia extradi num et tradatur
Vpoduck.

Appiecznikowski

M. Michael Bonkowski Vexillifer Racziensis Lanas
mabiter Alt. gaza pacis Mtis et QQ Constanti
num Milewski Martinum Gorski Joannem
Dambrycki Alexium Jasienski Petrum Wnecki
nicolaum Bousenski Stanislaum Lempicki Igna
tium Tiemecki Mathiam Rudnicki Ludovicum
Roguski Ignatium Bronki ejusq; mis Grabenski
Josephum Majewski Ignatium Sapieszki Pau
lum Chmielenski Albertum Cechomski Sta
nislaum Lekowski Antonium Korzeniewski Ma
ludowski Paulum Cotkowski Thaddeum
Predpelski Chrisostomum Zielenski Bona
venturam Cotkowski Valentinum Josephum
ejusq; mis. Strzeleski Stanislaum et Carolum
Leszczynskie Mathiam Maromecki Josephum
Pendowski Laurentium et Jacobum Bromeerskie
Petrum Bonkowski Ignatium Lebkowski Anton.
um Bonkowski Ignatium Miloszewski Manuel
Korzeniewski Josephum Lekowski insuper vero Vlentes
elegit Constituit et Solemniter Ordinat Dans et
Concedens ejusd. Plebibus suis plenariam facultatem omnimodam Absolutamq; potestatem
Causas suas Judiciarias finaliter omnes et
singulas presentes Judicio vel Officio Ejus
magistratus seu Subsellij cum quibus Quas
Personis et Occasione quarumuis circumstantiarum tam ex Autoritate ejus realiter verlentes et Ju
randas tuendi promovendi Lites Instituendi Con
stituto ad finalem Juris gradum deducendi Sen
tentiasq; ferendi Decernendi Executiones
Mandatorum interponendi Juxta Ordinandi executiones
urgendi Ceteraq; omnia et singula Vlentes Concernentia
tria debita Juris Tramite et Ordine peragendi et exequendi Quatenus
ea et omnem Jurisdictionem Potestatem quicquid per medios Vlentes
actum fuerit Ipse Constituens Judex Officiant Pro Ratio Vlentes
Leszczynski
Hae valide suscepturum et in Publico confessurum fore
quam quidem Vltram Ipse Regnus ad Decennium Integrum
Duraturam Robur Suum habiturum mihi declarat Hae Sua
manu regnq; premissa firmat

Suscepta mao ex prali Compartitione G Magdalenae Draminska G Pauli Zawistowski Iesui Manti Consortis In Assa G Alberti Dziedzicki agentis contra G Paulum Zawistowski Maritum Suum Iesum et M Joannem Bromierski Vexiliferum Pltus Plocz ratione per Ipsos et quidem per Maritum ad Iucundum cum M Vexilifero Intuitu Sortis In B Zaborowo Sibi mag hereditariae resignationis conductionis et Omnino coactionis et Vilispretij pro eadem Sorte constituere permissionis per M vero Vexiliferum praeduti Contractus praejudiciosi procurationis de Iuxta Cassatione ac irroganda poenalitate facta quae dabitur In forma latior

Magdalena Zawistowska 21.
Woyciech Dziedzicki 21.

Suscepta mao ex prali Compartitione G Nicolai Kwasemborski contra GG Stanislaum Dlugokęcki Joannem Dłużniewski et Adamum Gozecki ratione per Ipsos cum Nlis Stephanus Cywienski Vaccam tres Aureos Hungaricales Valentem Sibi mag furto Abstulerit Ablatam ad B Schabajewo Tabernamq ibidem Sibi conduxerit M vero Chamski Vice Palatinus Plocz habita Suppositione quod Sit haecce Vacca furto ablata ad forestam Sui rehabere mandavit hanceq non prius quosvis Jch Nlis Cywinski per Aliquem Possessionatum Attestatur huicce Nli Cywinski extradere noluit per G Dlugokęcki Iurata quadam ut fertur recompensa Praefatum M Cywinski nulli Suppositioni Subiacere attestationis et exinde per eundem Cywinski praemissae Vaccae a M Vice Palatino receptionis ~~causa ex~~ et Divendationis Infideli Abrahan Arendatori Schabajewicz Causa extitionis per GG Dłużniewski et Gozecki notiam plenam de Surrepta per praefatum Cywinski Sibi mag Vacca habentes pecuniae ab eodem Cywinski pro pacificatione

catione pretensionis mag habitae a praedicto Nli
Cyrzewski acceptionis et eundem nescitur ubi Conver
tere permissionis facta quae dabitur Informa
latior Nicolay Kwasiemborski rt.

Suscepta mao ex prnali Compartitione G Nicolai
Kwasiemborski contra G Joannem Gutkowski ra
tione per ipsum Manifestationis intitulatae So
lutionis Quotae quotae quinquaginta Tynpe
per se mag in exonerationis Sortis Bnum Cendaty
per se Mag G Antonio Cyndacki assignatae
Ob G Nicolao Gutkowski Parenti et Adamo
itidem Gutkowski filio G Joannis Gutkowski
Parenti et Avo exolutae nulliter Interpo
sitionis de Cassatione itaq ejusdem Mag Scri
pti vero super praetactam quotam Jam pa
rificatam Seniorem ab eisdem hanc quotam levan
tibus necdum rehabiti extraditione facta
quae dabitur Informa latior
Nicolay Kwasiemborski rt

Suscepta mao ex prnali Compartitione G Pauli
Wolski ex Commisso M Joannis Sokolnicki Tri
bunidae Plocen Dni contra et G Starczewski Admini
stratoris tum LL Simonis et Laurentij Subditorum
contra GG Simonem et Stanislaum Fratres Chy
czewskie tum Contem G Simonis Chyczewski Dnos
et LL Lucam Urbanum Joseph Urban ac Franciscam Ancillam Subdi
tos ratione per ipsos Silvae In B Wempity exce
tae Mag Principalis M Sokolnicki propriae
excisionis et devastationis insuper circa prae
missam Injuriam tam Dni quam Administratoris et Subditorum
Sese Opponen laesionis dishonorationis aggra
vationis Concultere attentationis damnorum
plurimorum Infrumentis et pratis Inventa
rijs Suis consulto Impulsis et Sine Custo
de Vagan illationis aliarumq Injuriarum
et Oppressionum facta quae dabitur Infor
ma latior Paulus Wolski

~~Suscepta~~ G Bartholomaeus Nadratowski contra
G Stanislaum Łaguna B6 Plocz mdatur ex eo
quia licet si mag nullam cessionem nec authen
ticam nec manualem super vindicationem
Marcarum a G Antonio Gutkowski Decro Crez Plo
sibi mag adjudicatarum ejusd Gso Łaguna
dederit nullamq summam nec quam vis
satisfactionem in vim ejusmodi praestandae
cessionis a praedicto G Łaguna perceperit imo
Maans cum memorato G Gutkowski in tuitu
praemissae poenalitatis sese acquietaverant
Attamen G Łaguna ac si virtute cujusdam
cessionis nullo infundamento sibi habito
praefato G Gutkowski respectu ejusd poena
litatis frustra inquietatare et terminis
aggravare intendit Quare maans ne ex
ea occasione reciproce per G Gutkowski processu
aggravetur et in quasd evictiones et litis
expensas involvatur de Diligentia sua
in praemissis cassationeq et Nullitate pro
cessus ex parte G Łaguny contra G Gutko
wski instituti irrogandisq super G Ła
guna ratione praemissorum poenis iterum
abq iterum maatur cessionis si quae aliquando
reproducere possit Bartholomaeus Nadratowski 1t

Suscepta mao ex prnali Comparitione G Ludo
vici Dobrski suo et Gsae Mariannae Kwa
siemborska Contis suae contra G G Paulum
Kwasiemborski Mag Alseq Contis fratrem
Germanum sortis Bnum Kwasiemborskim
Antecactum et G Carolum Turski ejusd
sortis modernum haeredes de vindicatione
summarum unius Inuon Dotis do Bonis Pa
ternis et Maternis alterius Inuon Succes
sionis post ob G Bogumillam Kwasiembor
ska

ska mag. Absq. Contis Sororem Germanam
eandem Maag. Absq. Contem respicientium
una cum provisionibus ab eisdem Utriusq.
Summis provenientibus facta quae dabi
tur In forma latior

Lud. Dobrski mppr.

Suscepta mao exprimali Compartitione G. Pe
tri Charzynski Contra G. Andream Ba
becki ratione per Ipsum Quotarum pri
me Viginti Flor. Pol. paratae pecuniis At
benius Tredecem Fl. pro duobus Corethis
Hordei atq. Siliginis aestivalis Sulcorum
Quatuor et hordei Sulcorum totidem
horum omnium tam quotarum quam
Adorum pro Biennalibus Servitiis per se
mag. apud Eundem G. Babecki expletis
Sibi maag. provenien. et quidem quota
rum nolle Solutionis Adorum extra
dere vel bonificare recusationis de
quarum quotarum cum provisioni
bus et Adorum Vindicatione irrogan
daq. pro detentione Spatio Aliquod
Annorum Mercedis in litisq. expensas
Aegeni Inductionis facta quae Scopus
fuerit dabitur In forma
latior

Piotr Charzynski etc.

Suscepta Maatio ex pili Comparitione Gnri Joannis
Kownacki Bona Humana Arbeitsadministratoris suo et Gnri Michaelis Mitobedzki Camerarij
Trnis Plocen. Anteacti Domini Sui Nomine Inst. Contra
Gnum Andream Pokrzywnicki Ratione per Ipsum Fundi
~~alias~~ Maatis alias superaggressionis superaggrediendo
Sui Maatis Laesionis flagro Concedere attentationis Prae
terea ~~Ex~~ non attento Quod Maatis Possessione
haeredis Gaudet Trnis ad Bona Humanie ac si
super rebus Maatis Contra se Maatis pro Judicijs
Praesentibus Proxime In Sepre Celebrat Edictis se Maatis
aggravationis in Litis Expensas inductionis ac aliis
Injuriis facta quae Dabitur in Forma latior.

Jan Kownacki etc.

Suscepta Maatio ex pili Comparitione Gnri Joannis
Kownacki Nomine ac ex Commisso Gnri Michaelis
Mitobedzki Camerarij Trnis Plocen. Inst. Contra Gnum Va
lentinum Humanski Ratione per Ipsum Pascuae
In Bonis Humanie Pejorij sit ~~et Maatis alias~~ ~~Clarus~~ Principali Communium Denegatio
~~Communium~~ nis Inventarios ex Eisq. Pascuis ad ferestam
abactionis Eidem fame Maceratione Pastoris
In Eisq. Pascuis Inventaria Pascuae Concussionis
Praeterea Subditos in Bonis Stroplkowo Probune
Possessioni Maatis ~~alias~~ Principali Subjectos ad Evectionem Ipsi
Arbor ex Bonis Stroplkowo ~~[illegible]~~ ad Edificandum valutium ~~ad~~
~~Ipsa~~ ~~[illegible]~~ subordinationis Insuper Maatis
sua Gravatis Cres Plocen. Honoris Maatis ~~ab~~ Princi
pali

Circumscriptionis Improbabilium objectionis ac aliarum Injuriarum facta quae Dabitur in forma Latior

Jan Kownacki rt.

Actum in Racijs in Terminis Communibus Terrestribus Plocensibus Districtuum Racijsiensis Simul et Plenensis Sabbatho Post Festum Purificationis Gloriosissimae Virginis Mariae Proximo scilicet Die Quarta Mensis Februarij Anno Dni 1786to Celebratis

Suscepta Protestatio ex pte Comparitione Gnosi Joannis Lukowski suo et Nli Simonis Piasecki Famuli sui nne Inst Contra Gnum Joannem Karwowski Ratione per Ipsum sui Proand Procuratorem apud Eumq Existenq nullius mali Speran Primo Infestationis Dein Oppressionis Concussionis Franca Convulnerare attentationis Vestium Delacerationis Laesionis Diffamationis Postpositionis Comminationum variarum Propallationis In Duellum Lege Publica vetitum Provocationis ac aliarum Injuriarum et Oppressionum Inquisitionibus Probanq facta quae Dabitur in forma Latior

Jan Lukowski mp

Mus Franciscus Lugowski Pincerna Sieprien suo et Mae Mariannae de Pininskie Contis Suae pro Qua Pacem Cavet et se Inscribit Nomine Sanus pltus Rit Quia Ipse Mos adamum Łączynski Camerarium Granitialem Ploc Eqnis nnis Gostomski

Pocillatoriae

Pocillatoriae Ciechanoviensis Generos Suos tum Ma
thiam Starzewski Burgrabium Cracoviensem Plenipotentiarium
Nec non Benedictum Karwowski In suos Et alios
Praesentis veros Ssmos ac Specialis Plenipotentes Eligit
Constituit Inscribit ac Solenniter ordinat Dans
et Concedens Eisque Plenipotentibus Suis Plenariam facul
tatem et omnimodam absolutamque Potesta
tem Summas quascis ac Marcas Decretis
Quibuscis sibi Praesenti et alias adjudicatas et adjudi
candas Levandi de Levatis nunc Praesentis ~~[illegible]~~
et alias Quietandi In Casu non ex obvenis
Rigores Decretorum extendendi Causas Judiciarias
qualiter omnes et singulas in omni Judicio vel
Officio Rni Majoris minoris ve Subselliorum
Quibuscunque Personis et Occasione Quaestionis Inter
venientium tam ex actoratu quam reatu vertentes
et agitandae Quendi Defendendi Promovendi Pro
cessus Instituendi Instituto ad finalem Juris gradum
Deducendae Decreta suscipiendi a Contrarijs
motionem Interponendi Comparitiones Inscribendi
Condemnationibus obviendi Executiones urgendi
Juramenta attentandi alios Plenipotentes In locum
Sui substituendi substitutos revocandi Caeteraque
munia veros Ssmos ac Sples Plenipotentes Concer
nens Debito Legis Tractu ac ordine peragendi
et Exequendi Promittens se et alias Contentos
Inscribens Jus Rnus Id omne quid quid per Praedictos
Plenipotentes

Plenter actam gestum Constitutum ve fecerit
Pro ratho grato sed moac valido Suscep
tum et in nihilo contradictum fore Idque sub
Damnis Tribus Pro Quibus ubique respondebit
sui Cum Posteris. Transl. Augusti Obsyp.

MRSP Michael Mikołajczak de Zabokliki
authus et Juratus Palam Rist Quia Ipse habitis
Sacro Nobis Joanne Karwowski et Laurentio Kra
sicewski in Majus Testimonium sibi assumptis
ex Requisitione Officiosa Gneri ~~Kam~~ Josephi
Kaminski fuit Die Decima Sexta Mensis
Augusti anno Elapso 1785to in Bonis Bto
mino Gule Ilicz Condescendendo Siligini
Hyemali Manipulos Quadraginta duos tum
Prasicam in Sulcis Tribus Inventarijs Gneri
Joanni Czarnomski Depasto Item Oleras
In Sulcis Quinque ~~Sui~~ per Sues Equicae
Gneri Czarnomski Depabulato vidit et De
bite Conspexit De Quo Pro Ipsius Nobis fecit
relationem una Cum Protestatione ex Pili Com
paritione ~~Equi~~ Gneri Josephi Kaminski
Contra Gnos Joannem Czarnomski Ratione per
Ipsos Damnos Plurimos Instrumentis et Pratis
~~Pro~~ atque hortis Pro Propriis Inventarijs
sui Illaenis Praeterea sui Pro Circa Damna
Hot Margarethae Starczewska Oengematque agnethae
Starczewska Viduae

Lese

ac se opponendo Laesioni Diffamationis Commi
nationum variarum Praepallacionis ac aliarum Inju
riarum et Praetensionum Inquisitionibus Probanda
facta quae Dabitur in forma Latior.

Josef Kominski 28.

MRSP Martinus Paszkowski de Gawarzec authus
et Juratus Palam Rvit Quia Ipse habitis Secum
Nobis Joanne Warynski et Eiusdem nostri Nicky in Majus
Testimonium sibi assumptis ex Requisitione
Officiosa Generosi Josephi Gawarecki Camerarij Trib.
Vissogr. fuit Dichodzina in actu Contenta in
Bonis Druchowo Jtrzeg Condescendendo Sum
mam in Bonis Eiusdem Druchowo modo obligat
Inscriptam Pro Capite Generosi Hyacinthi Zaremba
Provenientem Inventaria Pro re Eius respicien
~~Apud Generosum Martinum Zaremba ex ratio~~
Apud Generosum Martinum Myszynski Bonis Druchowo
haeredem ex rationibus suo loco ad Jeremiam Provenit
arestant ac officioso arresto Innodant ac de De
Detentione usque ad Decisionem Causae Monent
De suo Praeterea Jeo mihi fecit relationem.

MRSP Michael Mikołaycak de Zabokliky Actus
Palam Rvit Quia Ipse habitis Secum Nobis Alberto
Cywinski et Adamo Chyczewski In Majus Testimonium
sibi assumptis ex Requisitione officiosa Generosi Mi
chaelis Miłobędzki Camerarij Trib. Plocen. fuit Die
Tertia Mensis 7bris Anno Elapso 1788

In Bonis Mysłkowo Grzenki et Brzesie Jtrzeg
Condescendo et quidem in Bonis Lsum Stanislaum
Sałdrew Cum Conte apud Gnum Michaelem Mysłkowski Jam
autem in Bonis Brzesie Lsum Gregorium Sałdrew
cum Conte apud Gnum Stanislaum Zakrocki ex
rationibus pro loco Edisserenda provenit arestandi
ac de Detentione usq ad Decisionem Causae
Monuit de duo pensionis Jus mihi fecit relaonem

Videatur hoc Loco Relatio extraditae Citationis ex Rlo
GG. ~~Antonij Rudowski et Episcopi Mnis Gorzyński~~
Mariannae de Dłużniewskie Olim G. Lucae Rudowski
Relatio Contis Viduae Matris et Antonij Filij Rudow
skich. cum GG. Antonium Rudowski et Episcopum Mnis
Gorzyński pro Judicijs Crenae Plocenae per MRGP.
Stanislaum Matczak de Niemczewo Authum
et Jurat Knitae put Copia Extat in producto

Videatur hoc Loco Relatio Extraditae Citationis ex
Rlo G. Josephi Gawarecki ac alios cum
GG Zarębsky pro Judicijs Crenae Visogrodiensis per
MRGP. Martinum Papłowski de Gawarzec
Authum et Jurat recognitae put Copia Extat in
producto

Videatur hoc loco Relatio extraditae Citationis ex parte Gri
Wierzbicki Cum Gros Niegorskie pro Judicijs Crenae Plocenae per
MRGP Michaelem Mikołaycsak de Zabolskiej Authum
recognitae put Copia extat in Productis

Videatur Videatur hoc loco relatio extraditae Citationis ex parte
Gri Zbyszyńskich Contra Gros Brodzieńskie pro ~~Judi~~ Trib Condem
In Bonis Brzesie Servitio per MRGP ut supra put
Copia extat in Productis

M. Bonaventura Ciołkowski Camerarius Trris
Plocensis Sanus plbus Rvid Quia Ipse Meos Sigis
mundum Slewarski Ignatium Pilchowski atq
Franciscum Kobylnicki in suos veros Stmes ac
Sples Plentes Eligit Constituit Inscribit ac Solenni
ter ordinat Dans et Concedens Eisq Plentibus
Plenariam Facultatem et omnimodam absolutandq
Potestatem Summam Octuaginta Quinque aureorum
Hungaricalium et florenorum Quinque Pol Decreti Trri
Visioq Inter se Rentem ab una et Meum Franciscum
Rosiszewski Castellanicum Sepiciensem Parte ab altera
Lata sibi Renti una cum Provisione ~~adjudicata~~ ac
Marcis In Sublationem Condemnationum tum Ludis
poenis adjudicata ab Eoq Meo Rosiszewski Promissam
Summam cum Provisione tum Marcas Levandi de
Levata Quietandi In Casu non exolutionis Ri
gorem Decreti extendendi Macrem Cum Publica
tione poenae Bacnis Nomine Rentis Perficiendi
ceteraq munia veros Stmes ac Sples Plentes
Concernentes Debito Legis Tractu ac ordine peragendi
et Exequendi Promittens se et Successores Ipsi
Rens Idemne quidquid per Praedictos Plentes
~~actum gestum~~ Junctim sive Divisim actum gestum
Constitutumve fuerit pro rato grato firmo
ac valido Suscepturum et In nihilo Contradictum
fore Idq sub Damnis Tertius pro quibus
ubiq respondebit Suis Cum Posteris.
Decretum Executionis Procurandi
Bonaventura Ciołkowski Camer Trris Plocens

Suscepta Maatio ex pto Comparitione Gnosi Antonij Gutkowski
Contra Gnos Bartholomaeum Nadratowski et Stanislaum
Ługuna Burgrabium Cred. Ploceq ratione per Ipsos
et quidem Gnos Nadratowski non attentis Quietacionibus
per Ipsum in Rem Maaq Dat et quidem Prima
sub Data Dieiquinta Secunda Februarij Anno
Elapso 1785to de Poena Quadruplici Quatuordecem
Marcarum Pol altera vero Itaq sub Data quo supra
de Praetensionibus ac Marcis Quibusdam Decreto
Cred. Ploceq pro re Ips adjudicat Impert vero Gno
Ługuna Cessio se Maaq in Processum Cum Eoq
Gno Ługuna Involutionis per Gnos vero Ługuna
Lucrata Cessione Illegali Processu Maaq aggra
vationis Ita Lotis Expensas Inductionis de Indebita
Itaq sui vexa Irrogamus super Ips Poenis
atq Cassatione Processus Illegaliter obtenti facta
quae Dabitur in forma Latior.

Antoni Gutkowski 28.

MRG P Stanislaus Jankowski de Mutachowo
Authus et Juratus palam ignit quia Ipse
habitis secum Nobilibus Michaele Milecki et Fran
cisco Karnowski gratia evidentioris testimonij
Sibi adhibitis ex Officiosa requisitione M Jo
annis Sokolnicki Tribunidae Ploce fuit In
B Wempity die ~~[illegible]~~ hodierna In Actu Con
tenta et Ibid Condescendendo Sibi Inter
te M Requirens ibidem Sitta excreta rube
tos ad Cumus triginta per G Simonem
Chyczewski ut Sibi Relatum est excisa
Vidit et debitae Conspexit de quo ejus
Relatio

MRGnalis

Ex Antonius Rudowski nne et ex Commisso
GG Gabrielis Parentis et Josephi filij
Rudowskich, Brum Cieśle hæredum contra M Franciscum Dobr
ski Brum Zakowa Stnus hæredem
maatur ex eo quia licet si lapides
ex Campis Brum Cieśle pro faciliori Agro
rum ibidem sub Coaratione per Sub
ditos Brum Cieśle ex mandato maq Prin
cipalium Collecti in fundo hominis Brum
Cieśle hæreditario absq ulla quæstione
per Maaq Principales possessi et Fructi
ficato circa ipsam visibilem Granitiem
sint deposita nullusq lapis extra granitiem
cadere cernitur Attamen Ipse M Dobrski
Attamen M Dobrski visionem Coram Actis
Judicij Sub Actu diei ~~Ita~~ hodiernæ hic
Inkaciqz Super ac si In Fundo Zakowiec
depositionem per Subditos Brum Cieśle
lapidum depositionem per Mnlem Josephum
Mella, sui subditum falsæ recognosci mandant quare
maaq delassatione prædictæ visionis et
recognitione ac pro procuratione Ipsis irroganda tam super
M Dobrski Dno quam Mnli Subdito pœnali
tate quam Solemnissime maatur

Rudowski

Ex Laurentius Drozdowski contra GG Victo
rem Parentem et Franciscum filium
Pomianowskie ~~ratione per~~ maatur ex eo
quia ipse In causa Attentatarum Noten
tiarum ex parte sui contra se maq ad
Judm præsens Instituta se se Componendo
licet Quotam Decorum Aureorum Hungaricalis per
maaq effugiendo tantum modo vexam et litis
expensas

expensas eistando Jam post expleta Super Inscr
ruptionem testium Justa ejs exolutam
laevaverint unumquoq Corethum Siligi
nis et medium Corethi hordei madefacti
Sibi extradendi Quanto plenius Sibi Certiores
Attamen praetactam quotam quotam
In Manibus Suis detinendo Se manu
de hoc vexatorio Actoratus aequietare
renitent Quare mans de Injungendo
ex hocce processu Seu manu per Ipsos
aequietationis irrogandis pro Subdeti
ejusmodi pgressus poenis mandatur

Wawrzyniec Drozdowski

Videatur hoc loco Copia editae Actionis ex
parte G Laurentij Drozdowski contra M An
tonium Wessel Succamerarius Sacrae Regiae
Mattis pro Judicijs Circ Ploc per Mnlem
Albertum Kacpnak recognitae prout extat
In productis

Videatur hoc loco Copia editae Citatio
nis ex parte G Bonaventurae Ciołkowski
Contra M Antonium Wessel Succamera
rium Sacrae Regiae Mattis pro Judicijs
Circ Ploc per Mnlem ut Supra recogni
tae prout extat In Productis

Videatur hoc loco Copia editae Citationis
ex parte GG Gaspari et Joannis Gutkowskich
contra GG Bartholomaeum Baulum et Va
lentinum Nadratowskie pro Judicijs Circ
Ploc per Mnlem Adamum Zdrzoch reco
gnitae prout extat In productis

Videatur hoc loco Oblata Cassationis per Officium Cameranale editae ~~pro~~ temdm pende scensionis In B Pepłowo Wylazłowo agitandae praefigentis prout extat In Actis

---

Suscepta mag ex pnali Comparitione G Josephi Rosicki contra G Paulum Cywienski ratione per Ipsum Decolanum Ipsius Iniquita Flor In Vim deservitae merce dis Ab eod G Cywienski mag provenien albonus Octonum Flor per eund a Semag mutuo Contractae Decro q Condralis In B Chyczewo emanato adjudicatarum nolle Solutionis exindeq memorato Decro Contraventionis Sequarum cum provisione Injungenda Solutione irrogandis pro Contraventione Decro poenis facta quae dabitur In forma latior

Josef Rosicki r.t.

Judm Terre Plocz In Raciąz ad Oblationem G Mathaei Zawidzki Obductionem coram Actis Civilibus Raciąsiez factam Et per extractum depromptam reproducentis ad Acticandum Actisq Ingrossandum Suscepit In tenore Sequenti Działo się w Domu Sw Woyciecha Niemczykiewicza Wyta Miasta Raciąza przy bytności Marcina Dobrzenieckiego Ignacego Brojanowskiego Ławników Przysięgłych dnia 7 Grudnia Ru 1780 Urząd Miasta Raciąza Nowgłowski Ławniczy widział razy zadane u Szlachetnie Urodz Szymana Jaworskiego Służącego Szlachetnie Urodz Panu Adamowi Zawidzkiemu

ynale

y należycie od Cuba Cuslia przyiął Nayprzod
na plecach razow dwa ieden przy drugiem
Sinych na lewey ręce raz zadany do krwie
na prawey Stronie nosa także raz do krwie
zadany także u Syna tegoż zwyż wyra
żonego Imieniem Mateusza na Głowie nad
Ciemieniem rana zadana do kości nadłu
gość na Calu iednym także na tyle Gło
wy razow dwa Strąconych do krwie Item
na prawey ręce raz Strącony także do krwie
y na lewey Łoż Samo o Ktore razy będzie
uczyniona protestacya w Xięgach przy
zwoitych ex Actis Advocatialibus Custa
tis Raciąższey rescriptum. Stanisław
Kierowski Mp post Cujus Obductionis
In extractu In Acta praesens Ingrossatio
nem Originale ejusdem extractum
Id Offerens praevia Judicii Sui quieta
tione denuo ad se recepit

Mathaeus Zawidzki rl

Suscepta mao ex mali Comparitione G
Mathaei Zawidzki Suo et GG Catharinae
Kociecka Contis. et Sophiae Zawidzka So
rorum Sciarum nne Contra GG Adamum
Gutkowski et Mariannam Gutkowska Ob
G Adami Zawidzki R C Viduam fratrem
et Sororem Germanos ratione per Ipsos
Sui maa et Alias Invasionis Lesionis plu
rimis In locis Diffamationis Infestatio
nis Concussionis irrealium Obiectionis
In duellum per Sollum et G Gutkowski
Maa provocationis alianing In juri
arum et violentiarum damnorum Infrumen
et pratis peractionis facta quae dabitur
In formulatione Mateusz Zawidzki rl

Suscepta mão ex pnali Comparitione G Ca
smin Chądzenski Contra G Joannem
Chądzenski et Infidelem ejusdem mus
Tabernatorem ejus ratione per Ipsos et
quidem per Infidelem Tabernatorem
et quis Suis Quadraginta quinq Manipu
lorum Siliginis Mag propriae Consulto
depastionis per G vero Chądzenski Suebus
Suis duorum Sulcorum aestivalium
Occimi Stadio uno Mag etiam propriae
et integro Compabulatio Causa
extitionis per Ubrosq Mag laesionis diffa
mationis Insidiarum circa pulcrum Su
um pro Subsequenda Concessione Sui
protestaq Structionis plurimarum
violentiarum peractionis Justitiae
de Judaeo requisitae praestare recusa
tionis facta quae dabitur Informa
latior Casimierz Chądzenski v.t.

Suscepta mão ex pnali Comparitione GG
Romualdi Niesiołowski et Joannis Sieniec
ki et Hiacinthi Krolewski et Franciscae Sieniecka Conjugis contra GG Ca
rolum Joannem Paulum Casminum et Al
terum Joannem Chądzenskie ratione per
Ipsos Hospitij protestaq hic In Oppido Ka
cicz Invasionis laesionis Infestationis
aggravationis In platea vero Concussionis G
Franciscae Sieniecka G Krolewski Contra pro
tunc gravis factae Oberratae humi protrusionis
et Convulnerationis per G Casminum Chą
dzenski Item In baculo Abscondito eis bratio
nis eribrato G sui Sieniecki transfegetae atta
tationis Subditorum per Omnes In Oppressio
S Stephanum Chyczewski Bartholomaeum Kozieckie
Opponentes nomen Sikorski et Dlugołęcki nem

nem Mag Subordinationis vestis Vulpina
lia pelli subducta G Sieniecki proprij
dislacerationis episcopi per omnes etenim
humi protrusionis pro capillis arreptio
nis laesionis et aliarum violentiarum
peractionis factaque dabitur in for
ma latior et in continenti ipsi GG Sieniecki
et Niesiutowski praesentavit judicio praesentis vestes su
periores breviores ~~Vulpinaria~~ agnorum et Vulpinaria pelli sub
ductas prorsus dislaceratas post quam
praesentationem eadem supraseriti GG
Sieniecki et Niesiutowski ~~de~~ praesentia judi
cij sui quietatione denuo ad se receperunt

Romuald Niesiutowski rt.
Jan Sieniecki rt.
Jacenty Krolewski rt.

Suscepta mao ex mali Comparitione G Thomae
Kruszewski suo et G Antonij Kruszewski filij sui
nne contra GG Victorem et Julianam Ciot
kowska Conjugis Parentes et Franciscum filium
Pomianowskie ratione per ipsos nulla ex
ratione vestis superioris alias Kapoty ex
G Antonio Kruszewski violenter detractionis
episcopi quoque detentionis praecipue vero
per G Franciscum Pomianowski stante sui
per eodem super filio maior directione praefati filij
in observationis loco educationis ad labores
inconsuetos adigere praesumptionis facta
que dabitur in forma latior

Thomas Kruszewski rt.

Suscepta mao ex mali Comparitione G
Joannis Gutkowski contra G Nicolaum Kwa
siemborski ratione per ipso non exoluta
summa quinquaginta tyr scripto obligato
no

Jn Krzeczanowo die Trigesima Martij Anno 1784 per Ipsum Pr. GG Nicolao Avo et Adamo Mag Parenti Gutkowskim Super Sorte B Cendaty Infante ejus haeredito Assecurata et Seligenis binorum Corethorum Maoneas de restitutione praemissi Scripti nulliter Interpositionis de cujus maoris Cassationis praemissae vero quotae et Seligenis exolutione et extraditione facta quae dabitur Informa latior

Jan Gutkowski rt.

Suscepta mao exprimali Comparitione G Joannis Pilitowski Suo et G Alberti Chyczewski nre contra G Carolum Turski ratione per eundem Suimag In quo discedentis In Via nihil quidquam Mali Speranti Infestationis de Equo detractionis numi protrusionis Concussionis Insuper tam Sui protestaq gm Alrez ubiq Saepius Saepius Laesionis Dishonorationis aggravationis et Alianum violentiarum peractionis Inventaria Conservare mag denegationis Improbabilium Obiectionibus Canibus Concitationis facta quae dabitur Informa latio

Jan Pilitowski rt.

Suscepta mao exprimali Comparitione G Antoni Gizienski contra GG Rochum Parentem et Paulum filium Bonkowskie ratione per Ipsos et quidem per filium rerum plurimarum ex plurimis locis ac etiam ex Arcatum Volatilium domesticarum Plandestine illicito modo Surreptionis et Sui protestaq Laesionis per Parentem ejusdem filij nec Coercere nec admonere curationis ratione quorum Animum facta quae dabitur Informa latior

Antoni Gizienski rt.

G. Antonius Rudowski Sanus prialiter Recognovit qualem Pltiam In Personas GG. Petri et Josephi Rudowskich Hiacinthi Przedpelski Chrisostomi Zielenski Pauli Zotkowski Mathiae Marowiecki Josephi Łopowski ejusdem mris Peptowski Stanislai et Caroli Zbrowskich Valentini Strzeszewski ejusdem mris Jozefowicz Stanislai Łaguna Antony Rudowski Pauli Wolski Bonaventurae Ciotkowski ad Causas suas Judicianas qualiter Omnes et singulas In quo vis Judicio vel Officio Regni majoris minoris ac Subsellij Cum quibuscumque Personis et occasione quarum vis Intervenientiarum tam ex Actoratu quam reatu vertentes et agitandae id quod ad triennium Integrum hac Sua prialiter regne praemissa firmaque Sua et G. Cuiusque Undis Strachocka Contis Suae mre Antoni Rudowski rt.

Suscepta mao ex prialiter Compantione G. Josephi Chyczewski Suo et G. Agnethis Gizienska Consortis Suae contra GG. Fabianum et Antonium ac Illrem Adm Rdum Paulum Praepositum In Myszeniec Gizienskie id quod de vindicatione Successionis post OO. Susannam Gizienska Virginem Maag Absq Contis Sororem Germanam Stenlem in Eandem Maag Absq Contem de Volutae seu potius Summae dotalis post eandem OO. Stenlem de Volutae cum provisione Maag Absq Contem et rerum ejusdem OO. Susannae propriorum toties dictam Maag Absq Contem respicientium facta quae debitur si forma Latior

Josef Chyczewski rt.

Suscepta mad ex prnali Compartitione GG Ignatij et Nicolai Kwasciemborski Leus et GG Catharinae Ot Mathiae Karwowski Brigintae Ot G Laurentij Bronowski R C Viduarum atq Eleonorae Virginis Innuptae etiam Kwasciemborskich tum G Pauli Kwasciemborski omnibus Contra GG Sophiam G Antonij Jutkowski Rosaliam G Pawli Turski Mariannam G Ludovici Dobrskie Contes Kwasciemborskie ac eorum Maritos id q de melioratione Decreti Officij Crez Plisq die 7ma Mensis Novembris Anno elapso 1785 Indebite Condescensionem ad Bona Kwasciemborzyno Assignantis Jam vero primitias Decreti ejusdem Judicij sub Actu diei Decimae Octavae Mensis Julij Anno eodem emanati comprobationem Summarum et praetensionum Justissime determinantis approbatione finaliq In mensa ejusdem Judicij ea In Causa adipiscenda resolutione facta quae dabitur Informa latior Ignaty Kwasciemborski rt
Nikolay Kwasciemborski rt

Videatur hoc loco Copia editae Citationis ex parte G Fabiani Grzybowski P I Zawiszy contra G Thomam Stubicki pro Judicijs Terribus Ciechan In Sochocin celebrandis Serviens prout Copia extat Inproductis

---

Videatur hoc loco Oblata prorogationis pro terno Condescensionis In B Chrapowicz Pietnyk et Morawska Serviens manu

Ofi

Officij Cameraralis subscriptae prout extat in productis

G Petrus Rudowski C Z Plog Sanus pnaliter R R quia ipse G Antonium Rudowski Od Jo annis filium Fratrem suum germanum in suum verum ultimum et specialem Pltem eligit constituit et solemniter ordinat dans et concedens eius Pti suo plenariam facultatem omnimodam absolutamq potestatem causas suas judiciarias qualiter omnes et singulas in quovis judicio vel officio Regni majoris minoris ve subrelij cum quibuslibet personis et occasione quarum eis interveniendum tam ex auctoritate qua reatu vertentes et agitandas tuendi defendendi promovendi processus instituendi institutos ad finalem juris gradum deducendi comparitiones inscribendi justa attentandi decreta suscipiendi a contrarijs motionem interponendi executiones urgendi intromissiones ad bona offerendi et requirendi rigores decretorum extendendi maiores de contraventione eius interponendi contractus quovis et complanationes faciendi consensus robarandi compromissa inscribendi transactiones quasvis nne recognoscendi conficiendi et recognoscendi summas ex quovis fonte recognoscens concernentes levandi de levatis nne recognoscens quietandi et pro necesse summas praesentandi et si opus fuerit in cancellaria reponendi condemnationibus obliciendi vel cautionatum judicandi sistendi marcas tam in constitutionem ~~in acquisitionem tantum~~ Bonum et summarum Leonen

loci standi quam quovis Decro adjudicandas
laevandi et similiter nre recognoscz quae
tandi Decra executionum exportandi exporta
ta ad effectum deduci curandi Inscriptionem
debitoream non excedendo tamen summam tre
decem Millium Tl Pol nre Recognoscz
super quibus ius Bonis recognoscendi caetera
quoq munia vero et ltimos. Pltentes con
cernentia debito legis tractu peragendi
et exequendi pmittens se et inscribens
Jd Recognoscz quidquid per praedictum
Pltem actum gestum Constitutum ve
ficent pro Ratho Gratho firmo et vali
do Susceptorum et In Nihilo Contradicto
rum fore quam quidem Pltiam usq ad re
vocationem ejus duraturam roburq suum
habituram vult et declarat hac sua
mali recognitione praemissa firmante
Petrus Kudowski O Z Ploce

Suscepta mo expcali Compositione G Andrae ~~Andrae~~
Zabowsky Contra G Nicolaum Goszczycki ratione per
eundem Gn Oppido Plonsko Aurei Hungaricali circa
praenumeratorum pecuniae pro Mercibus ab Judaeis
per se maq emptis per maq deperditi et per eundem
quovis modo deventi maq proprij maq polle
extraditionis deinde cremati per semaq ibidem
Coempti Interceptionis Interceptio ~~Inter~~ ami
cos. Locos potationis nihilominus irrealium
maq obiectionis et coram variis personis laesio
nis respectu Interceptionis Duorum Aure
orum Hungaricali ad Ipsum Inventorum
per Judaeis maq laesionis Causationis facta
quae dabit Informa latior
Andrzey Zabowski

Suscepta mão ex prali Compatione GG Romu
aldi Casmiri et Mathiae Niesiułowski Suis
et GG Josephi Niesiułowski Contra GG Cune
gundim G Antonij Rudowski et Annaeum
G Josephi Rudowski Contes Strachockie ac
earum Maritos de Vindicatione Summae
Sexaginta Zł Pol Inscriptione Actha Coram
Actis Crez Ploc Etra Ula Ipso die Festi
Sancti Petri Primatis Anno 1729 per
G Andream Petrikowski quondam N Joan
nis Niesiułowski Mag et Absq Avo Super
Summa per Pol G Nicolaum Kozłowski Ser
tis Jn B Ciecierski Sit pro tunc haeredem
eius G Petrikowski Inpraedicta Sorte, Inscripta
Assecuratae una cum provisione Abeae
Summa provenie facta quae dabitur
In forma latior Romuald Niesiułowski rt
Casmier Niesiułowski rt
Mathaeus Niesiułowski rt

Suscepta Mão ex prali Compatitione G Josephi Dobrzeniecki
Cone G Michaelem Malanowski rne per Eumq saepe saepius
Sui Macum Quottam certam Illi accomodato tractu
Causae ni Quantitate specificanae praetendenae laesionis Diffa
mationis Postpositionis Oppressionis Concutere Alten
tationis Quoltaq Epistae adhucusq non Evolutionis
quinimo Diffugijs allaborationis ~~de inogaue itaq~~
ac aliar Injuriar et Oppressionum Inquisitione deducunae
pro actionis ~~de~~ inogaue itaq tam pro per act
Violentijs quum ~~causat~~ pro non Evolutione
ad hucusq aspectata facta quae si Opus fuerit
dabit in forma Salvit. Jozef Dobrzeniecki rt

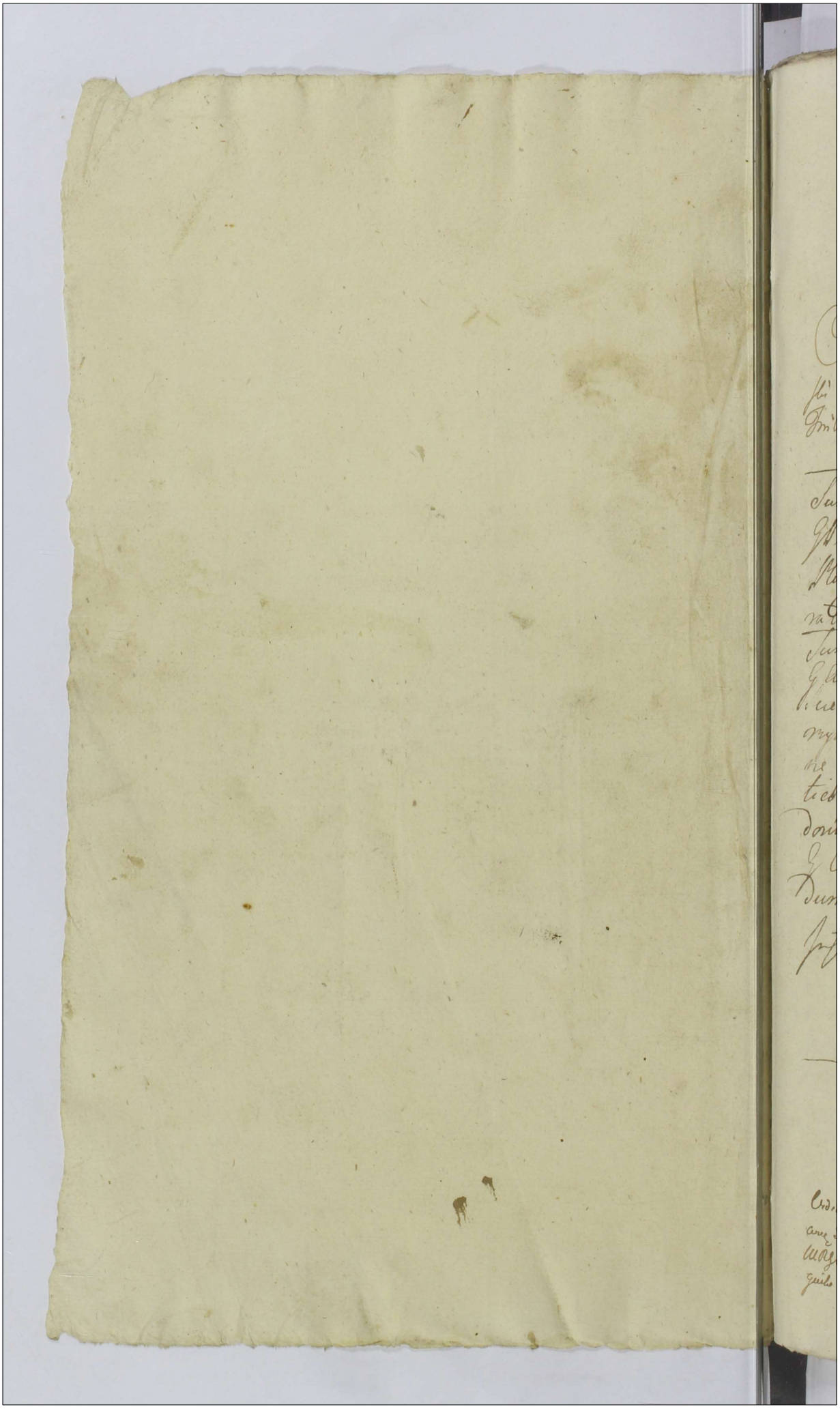

Actum in Bilsko in Positione Actor Trium Plocensis Fra 2da post Dnm Misericordiae pro Scilicet Die Prima Maji Ao Dni 1786

Coram GG. Petro Rudowski Sigismundo Skowarski Cameranijs et Paulo Zorlowski Vice notario Trium Plocensis

---

Suscepta mao expnali Comparitione G Petri Rudowski Camerarij Terris Plocensis Contra G Jacobum Kulkowski ratione per Ipsum

Suscepta mao expnali Comparitione G Antonij Rudowski Contra G Thomam Sue alterius nmis Sulkowski Vbum Gerzyna Administratorem de Vindicatione quotae Vigenti Flor Pol pro Tritico per Ipsum disvendito G Petro Rudowski C Plocensis provenientis per eundem G Cameranum Sch maam ad rehabendum demissae facta quae dabitur Informa latior

Antoni Rudowski

Actum in Bilsko in Positione Actor Trium Plocensis Fra 6ta post Dnm Misericordiae pro Scilicet Die 5ta Mensis Maij Ao Dni 1786

Ordinatur hoc loco Relatio Extradictae Citationis ex Plo GG Sulkowskich contra GG Sulkowskie pro Judicijs Trium Plocensis in Bilsko Celebrandis per MRGP. Martinum Rogoski de Kraiewice Authum et Juratum recognitae post Copia Extrad in producto

Actum in Bilsko in Posplitio anno
Trium Regum Sabbatho ipso Die
Missi in Villa Scilicet Die 6ta
Mensis Maij Anno Dni 1786

Videat hec Vra Relatio Extradita Citatum esse Rtos Mensa-
nicos Im Supremum Vrum DS Maluwayskie ac alios pro Judi-
cijs Tribus Regnis in Bilsko Celebrandis per MRgP. Fran-
ciscum Wisniewszyk. de. Wylazowo authem & Jurad mihi
per Cognia Extad. in gradu

Similiter Rte Ewicz Vrum S Rolimicki & Judicijs Eivs per Mlem
Emanuelem reanquita

Similiter Rte Ewicz Vrum DS Rolimickie ac Maldwayskie & Judicijs
Eivs per Mlem Emanuel. reanquita

Similiter Rte M. Pawli Unyxowski Vice Notarij Bn Wawrzyn
Vrum M. Bartholomeum Mazewicki Judicem Trium Jurisdic. pro
Judicijs Eivs per MRgP. Simonem Wrzesinski de Szpiczyno authem
& Jurad. mihi

Similiter Rte DS. Czarnowski Vrum Dm Rychalski & Judicijs Eivs
per Mlem RgP. Mathaeum Wisniewski de Kowalewo authem & Jurad
mihi

Similiter Rte DS Wawalewskich. & alior Vrum mm Wawrzyszkie
& Judicijs Eivs per Mlem ut supra mihi.

Similiter Rte DS Wawalewskich Vrum DS Rychalskie & Judicijs
Eivs per Mlem Emanuel. ut supra reanquito

Similiter Rte Poppon Bn Wawalewo Podborne Vrum M Kamin-
ski per Mlem ut supra mihi

Similiter Rte DS Wawalewskich Vrum DS Brudnickich Rychalskie pro Judicijs
Eivs per Mlem ut supra reanquita

Similiter Rte DS Wawalewskich & Tulinski Vrum DS. Rychalskie
& Judicijs Eivs per Mlem ut supra mihi.

Similiter Rte DS Czarnowskich Vrum DS Rychalskie pro Judicijs Eivs
per Mlem ut supra mihi

Similiter Rte M. Dobrowskich Vrum DS Jadowskich ac alios & Judicijs
Eivs per Mlem RgP. Paulum Rybicki de Mlewo authem & Jurad mihi.

Similiter Rte Prel Dni Jenszewski Vrum mm Dobrowskie ac alios.
& Judicijs Eivs per Mlem ut supra reanquita

Similiter Rte DS Jenszewskich. Vrum DS Wiesniewskie pro Mlem P.
Judicijs ut supra mihi

G. Laurentius Kowalewski ano ac SS Francisci Parentis ad Ejusq; Mniz Fratris sui Mne adoptivum SS. Albertum Rychalski tum Bonaventuram Kowalewski matr m Ex. Quia Jus et quia licet Si Jure Matris ac absq; Patre. Jure Naturae pt Obt Gm Rolaliam Kowalewska Matrem. ad Sortem. nuncupat Mociechowizna. Ipsi. ergo. Sorti Suam mod heredit pt Obt Gm Joannem. Kowalewski Ipsar Portionem. respicienm. equaliter cum Ejus S. Rychalski spectare vident. attamen. Ipsi principaliter tantum G. Bonaventura Kowalewski nulla tenus. ad partitionem Ejusq Sortis. admitti valeat. totaliter Eam Sortem Mociechowizna. per Obt J. Joannem. Kowalewski matrem ac absq; Fratris Casum. modo donativo quovis occupatum non minus aliquam Ptem Ejusq Sortis. in Possessionem. Absq; Porcutis. et dimt. Usum. ac Fructum de Eaq Sorte per quartam Ptem equaliter Ergo. Eumq J. Rychalski se matrem ac absq Fratrem respicient percipiund. Et divisionemq juxta Proportionem Juris Naturae. Ejusq Sortis. inter se amplectare abnegand. Quare. Jure Matris illis. et supra de Vindicatione Portionis. ex Eaq Sorte S m Ex. devolutis Matrem. ac absq Fratrem devolutis. dandoq Calculo. de percepts. ex Eaq Sorte a Pobl. Obt J. Joannis Kowalewski Procutibus. tum arrendanda. Penalitate pro injusta Usurpatione absq Prjudicio. Sollemnitas matr salva Ejusq matris Meliorationem. Reservationis amplioris Copia Petitione

Wawrzyniec Kowalewski M.

Videat hoc Loco Relus Estradales Citatus Jax Pl SS Dobrski cum SS Kowalskis et Judicijs Smiby Plac m Biskie Celebrat per URSP. Paulum Borowicz de Borowo Cmethm nunc. Authis et Juratis recognita prout Copia Relata m Probatis

---

Siculijs Pl Ex. J Dobrski cum Gm Paulum Wolskim Judicijs Ejusq per Illum ut supra recognita.

G. Tadeus Czarnieckowski Ex. nitus Nationalis. Comitiales. Nunc primo Existens requirendo Recognovit quia. Ipse. m nomine Patris Ultimi ac Specialem. Plenipotentiam

Gm

Generosum Franciscum Kokoszczyński Actis praesentibus Susceptantem. inscribit et Solleniter Ordinat Dando et concedendo Eiusdem Speciali Plenipotenti suo. plenariam facultatem et Omnimodam absolutamque Potestatem Causas suas judiciarias gliter Omnes et Singulas. in Omni Judicio vel Officio Regni majoris minoris vel Subsellij cum Quibuscunque Prius et Occasione quaerendis. Intervenientiarum facultatis actoratu quam reatu vertendi et agitandi tuendi Defendendi Promovendi Processus instituendi instituendos ad finalem Juris gradum Deducendi Comparitiones inscribendi Decreta Suscipiendi a Contrarijs Movendi ~~Marcas~~ Summas Decretis quibusvis ac marcas judices adjudicatas vel adjudicandas levandi de levatis Nomine Sui Rectitis Quietandi Rigores Decretorum Extendendi Executiones urgendi Juxta attentandi Condemnationibus ex Parte Sui Rectitis super quocunque Obtentis vel Obtinendis Obiciendi et a loco Standi arcendi ~~m~~ Marcas in Constitutionem Loci standi adjudicatas recipiendi de recepto Nomine Sui Rectitis Quietandi. Cateraque Munia verum Litteratum ac Specialem. Plenipotentem. concernentia debito Legis Tractu et Ordine peragendi et Exequendi Promittens Se et Inscribens Jure Recognoscens quid quid per praedictum ~~Dnum Pltem~~ aut Eiusdem Substitutum Spectum Pltem, actum gestum constitutumve fuerit pro ratho. gratho firmo ac Valido susceptunum et in nihilo Contradicturum idque sub Damnis Juribus ~~pro quam quae Spectem~~ pro quibus Citatus in foro Competenti respondebit peremptorie suis cum Posteris. Et alios Pltes quo ad promovendas Causas. in locum Sui substituendi.

A Tadeusz Czeleniowski Tkk

Mlle Antonius Zorawski Supdapiferida. Orszanensis
et Caietanus Kozłowski Succamerarius Sacrae Regiae
Maltis Sani pliter Existens Rdo Rvenerat. ~~quia Ipsi~~
aglem Pltiam in Prnas SS. Petri Rudowski Sigismundi
Skwarski Michaelis Miłobędzki Pauli Zołkowski Chrisostomi
Zieliński Bonaventurae Ciołkowski Mathiae Mazowiecki
Francisci Kołoszczyński Josephi Lempicki Eodem mnum Lesow
ski Pepłowski Caroli et Stanislai Turowskich Pauli Sul-
kowski Casimiri Swiężyński Mathiae Starczewski
Mathiae Lisowski Melchioris Mieczyński Valentini Strze
szewski Episcopi mis. Jozefowicz. Stanislai Laguna
Laurentii et B et Stanislai Bronirskich. Sianowski Wo
Zniski ad Causas suas judiciarias. gliter Omnes et Sin
gulas praecipue tamen ad Causam, hic in Judicio
Jmi Plenae in Bilsko ad judicandam imminentem inscri
bunt. dantes et Concedentes Eisdem Pltibus suis plenariam
facultatem et Omnimodam absolutamque Potestatem
Causas Easdem tuendi Defendendi Promovendi Processus
instituendi institutos ad finalem Juris Gradum Dedu-
cendi ~~Decra suscipiendi a contrarijs movendi~~ Com
paritiones inscribendi Decra suscipiendi a Contrarijs
movendi Ceteraque Munia verosimilitudinis Pltes omnem
Debito Legis Tractu peragendi promittentes se et Inscribentes
Jsi mm. Recognoscentes id Omne quod quod per praedictos
Pltes actum fuerit pro ratho Suscepturos. quin quinque Pltiam
ad Triennium Integrum duraturam volunt. ac declarant praesentes
suis rnibus praemissa firmantes
A Zorawski ppr. K Kozłowski [illegible]

Suscepta mao ex pli Comparitione G. Thomae Gra-
bowski conc. G. Stanislaum. Bzikowski rne per Gen
nulla ex rne. Non finitum

Actum in Sieprc in Possessione actor Trium Provinc. Fra Tertia pro Dno Cantate Jubilate pro scilicet Die 9na Mensis Maij ad Dnm 1786

Coram GG. Petro Rudowski et Sigismundo Skwarski Camerarijs ac Paulo Zodkowski vice Notario Trib. Plocensibus.

Videatur hoc Loco Copia Manifestationis ex Pte Generosi Antonij Wichrowski Nomine ac ex Commisso Prlis Reverendissimi Ludovici Kaczkowski Canonici Cathedralis Vladislaviensis et Praepositi Legensis ~~cons~~ agens cons. Gm Benedictum Modrzycki Br Klemiowa Administratorem rne Lsae Mariannae Stachowa in Bonis Leg. Concessionis ac In Ibcie violentiar peractionis prout Copia extat in Productis.

Antoni Wichrowski m.p.

Suscepta Prvo ex poli Comparitione. GG. Francisci Lisicki ~~cons~~ suo et GG. Sophiae de Kolczyckie Contis. suae ac Francisci Borowski Fratris sui Uterini Nomine cons. GG. Stanislaum Smolinski ~~Ma~~ et Mariannam Koskowska tum Joannem Lisicki ac Consequendum Koskowska Conjuges. rne per Eosdem in una villa Se cum Provinc. ac absens commanendo risar permultar quotidie Excitationis. Trementor ac Prator Inventarijs suis consulto impulsis et sine Custode vagans illationis Suiq Provinc. ac absens circa Eam Damnas Se Se Opponens Lesionis Diffamationis Postpositionis. Concutere Attentationis Minarum variar tam in Domo sui Provinc. quam etiam coram varijs Prnis. Propallationis Domicilij Fundij sui ac Provinc. ~~violenter~~ propriar. aliquoties superinvasionis superinvadendo Oppressionis infestationis. Bisq non Concessionis ac aliar Injuriar Oppressionum Omni Inquorum genere p bane facta quae si Opus fuerit latior porriget ad Acta.

Franciszek Lisicki et

Videatur hoc loco Relatio Extraditae Citationis ex Pte M. Joannis Mokomaski wnę Gm Swięcicki Aiszewski pro Judicijs Trinitatis Proxime in Bilsko Celebrandę per MRGP. Albertum Suczkowski de Chudzynko Authum et Jurat recognitae prout Copia in Producto

Similiter ex Pte Ejusdem wnę Gm Rudzinski pro Judicijs Trinitatis Proxime in Bilsko Celebrandę, per Mlum ut supra recognita

Videatur hoc loco Relatio Extraditae Citationis ex Pte Vrlis Reverendissimi Ludovici Kuczkowski Canonici Cathedralis Vladislaviensis et Praepositi Lęgensis tum Gsi Antonij Wichrowski Br Lęg Administratoris atq L. Mariannae Stachowa de Zisę Bonis Subditae wnę G. Mądrzyński Br Ulewiewo administratorem p Jnę Eisę per MRGP. Stanislaus Smulczyński de Dobre Authum et Jurat recognitae.

Actum in Sieprze in Positione Actor Trinum Proxime Fra 4ta pt Dnc Jubilate p sa Scilicet Die Vna Maij Ao Dni 1786

Videatur hoc loco Relatio Extraditae Citationis ex Pte Mi Jozewski Glis Exercitus Rni wnę G. Węsicki p Judicijs Trinitatis Proxime hic in Sieprze Celebrandę per MRGP. Michaelem Juszewicz de Kosciszewo Authum et Jurat recognitae Cetera p ut Copia Extat in Producto

Suscepta Mtio ex Pri Comparitione Gnosi Thomae Gutkowski Nuo ac ex Spli Commisso. Mci Cajetani Kozłowski Succamerarij Sacrae Regiae Multis wnę Gm Joannem Smoliński Ime per Eumę non edita ad Bona Sui Maanę Mci Principalis propria. Citatione pro Judicijs Trinitatis Proxime in Bilsko Celebrandę Relationem Ejusdem Citationis ac si ad Bona Ulewiewo Maanę M. Principalis haereditaria exportatae. Mti Cuidam recognoscere jussionis Quare. Maanus Obviando Integritati Principalis sui ne per hunc Modum. in Causam ex Pte Ejusdem G. Smoliński promovendę wiserent de Diligentia in Commissis

Sollen

solleniter Nomine Ejusdem Magnifici Principalis sui manifestatur salvis de Jure salvandis.

Thomas Gutkowski pro

Ex parata Copia

Suscepta Mag. ex pti Comparitione G. Thomae Gosecki suo ac Mci Martini Zorawski Dapiferi Plus Plocensis Dni sui Nomine in et cons. GG. Franciscum Kozicki Camerarium Trium Ciechanoviensis Dnum ac Sylvestrum Swiątecki Famulum nre per Eosq. Mnae coram acta Crenae Plocensis Die Wva Mensis Januarij ac presens cons. Se Mnae ac Mcum Dapiferum interposita ac Trno p. Judicijs Trinis Plocensis in Supre Celebrato edito Circumscriptionis eiusdem Poenar. Succubitionis de quibus decernens ac injungens Eliminatione Cessivor. acta facta quae dabit in forma talis

Tomasz Gosecki

Emp.

Videatur hoc loco Relatio Extraditae Citationis ex Pte Mci Martini Zorawski Dapiferi Plocensis cons. M. Franciscum Kozicki Camerarium Trium Ciechanoviensis ac alios p. Judicijs Trinis Plocensis hic in Supre Celebrandis per MRG. P. Stephanum Michałowicz de Grabiec authum et jurato mitto. Pot. Copia extat in Producto

---

Similis ex Pte Ejusdem cons. Eosq. pro Judicijs Eiusdem per Mcum Eumq. recognita

---

Ex parata Copia

Suscepta Mag. ex pti Comparitione G. Valentini Wilodrowski suo et GG. Gaspari Kozłowski Antonij Kosłowski Alberti Stanislaj Valentini ac Josephi Kowalewskich Mathaej Jurczewski Andreae Jołłowski Omniumq. Br. Kowalewo Podborne Dramino ac Pruczyny Haeredum et Possessor. nre cons. Trium et Mcos Antonium Castellanum Konarienses Cujavie Parentem et Stephanum Filium Kornkowskie Br. Lelice Dzbuy ac Białuty ac alior. Haeredes et Possessores Subditosq. Eor. de fato Bonis nre per Eosq. et Signanter Dominos Fundor. Sylvor. ac Pascuor. ab Eo inquestionale ad Bona Kowalewo Podborne Dramino et Pruczyny spectans penesq. Granities Praecansilor. Br. Lelice et Dzbuyno ac Białuty

iacens

iacens & consistens modo violento sibi appropriare presumpsit Eodem quoque mense & anno quibus supra quidam nuncupatus Wygmelina in Granitebay Bor Nowalewa Podborneg ac Brezyniu Justicie & pacis Granitici Bor Eadem Bialuty iacens subditis suis de supradicta Bonij violenter studio warare Demendauruij ac hacten Methodo a bonis Nowalewo Podborne Dramina ac Brezyny ad sibi suis Granitesq; vita memorinata Bona inter se distingueus ac separatim sibiq; per subditos Disaraurij & Dosmeliuij Inventariat sui mancq; ac Omniaus dicti Bor Nowalewa Podbornego possessor ac campis ac Pasuis Eadem Bor. Nowalewo ad Foresta abagare Civis suis subditis. ac Insonderus suis Demandauruij & Gratia Euinces Latinis Gmissor. in foresta leuter Inventariat ac perseueruus Quattar ad Libiteuq; sui Eadem Bor Nowalewa Podbornego Heredum Stimulauruij defactoq; tm per Custodes Bor Ybeyus ac Lelice et Ybeyno Heard & gm & Inseume Eadem Quattar Exhorsionis in Casu non hacten Quattar perseueruij seuitatuis dicti Inventariat ac Pasuisquedo quo supra Nowalewo & Dramineq; ad foresta abatis Heerdumq; ac possessor Bor Nowalewa Podborneg & prius apud se Detentuij Jane Macerauruij & ad multas amicabiles requisitiones restituruij recusauruis Dannosq; plurimat in Jumentis & Bonis spinsertat Bor Nowalewo Podborneg & Dramina sui Mancq & Abeus heredis per deliberatam Inventariat Impulsiuem per subditos Nauuij per Dominos non Gmissor Civis subditis. non Vilipenduruij minus sui Mancq & Abeus totius Villes Nowalewo Podborneg Heredum & possessor nec persoluruij supramentionatat Quattar nullo Juris in Fundamento ac supramentionatis Bor Nowalewo. Podborneg & Dramina Fundis Pasuisq; ac Sylvis modo quo supra ac Bona Ybeyus & Lelice coarab. & conuentionatis Jpsius Inquietauruij ea indebite Processu. ad Judices Pacis Plures ex Nomine institutis agravauruij in Jus Litisq; Expensas Inducibuis Eundemq; sui Mancq & Abeus Damnificatibuis. ac aliat Injurianeus &

Oppressa

Oppressionum Omn' Inquisitionum Generè probandarum
Acta quæ si Opus fuerit latiùs porrigetur ad acta.

Walenty Mitodrok.

MRgS. Casimiry Traczyk. de Mochawo. Authuj ô Jurad Mgr
palam Rei quia Ipse habiß Sermm Nrõj Casimo Sulicßki
ô alijs Prybocáwßki m majus Testimonium Sibi assumptis.
ac Requisitione Offiõ Mti Jacobi apolinarij Senatorißki Pñ
mide Starościca, fuit m Fundo Bñ. Josephy. Die 9ná Mensis
ô anni presentis Videlicet Crudescendente Julij hiemalis. In
Syliquis inscarinati per Stadium Unum ô alterius Medium
p iteñ m Allon loco. Similiter Sulcus Ingr. m latum m lem-
gitudine per Passus Ingr. Curribus. m m nihilenus redacti. iteñ
Nolodium. penitus devastatum longitudinemq; ex Loco excerpto
non ex nisiq; m Nrõ Jus relicti. iteñ Jugerum. m Jugo Cre-
thonali desmeti. ~~vidit et Debite conspexit~~ per Subditos.
Mtis Mti Adalbertus Wawrzyßka. Obl. Mtis. Thomæ
Wawrzyßki Camerarij Gravitialis. Rerum Relicta Custos
Viduæ. ut Sibi relati habet vidit et Debite Conspexit
de quo Ejus Relatu.

Susceptæ. Prõ ex mti Compariturus Jsi Jwaßki Dębski suo
ac J. Annæ Dębskiæ Virginis Innuptæ Sororis suæ ger-
manæ Nrõ in et circa Jm Venum Civitatis Dñum tunc
Subditos Ejus ac Infidelem Ismel Skarbiewicz Tabernæ. m
Bonis Przeradz. Magnæ Arendatorum rñe per Eosdem et quos
per Dñum Fundi ab antiquo ad se Pertinentes super
invasionis usurpationeq; Sepimenti violati undo. in hunc
fundo. Jsi Pertinentes hæredit Extinctionis Suiq; Pertinentes
circa Easdem Extinctionem Solutionem legitimi Dissi
mationis Oppressionis Concussionis Concussionem quæ
licet non sunt Obductæ Inquisitæ damnum probabunt
Inflictionis Justum Distractionis Minorationem vendi
Expulsionis per Subditos vos. ac Infidelem Arenda-
torem. Damnum plurimor m Instrumentis et Bonis.
Incolatus sui. ac Ipsor Dñi Dñi ac Nostr Sine
Custodo vagum. Illatis Borrad Devastationis Dñi
Illatæ per Eosdem Jm Civitatis Dñum coram Acti Actæ
Placiti sua cum Obductione cum Jo. Pertinentes, inter
posita sacramento Circumscriptionis dicendi. Quæ Mandat
et Vadium communi Usui subiecti Denegarunt

Expmt

...prosper Obi unquam Debitibus Obligationibus ...
G. Debsba. Legationis Dissanensis honoris nominati
...stribus ac aliar Injuriar Oppressionum Omni
...quorum Genere probare, facta quae Si Opus fuerint
...latur promget ad acta. Josephus Debbi mpp

Suscepta Mäh ex mti Comparitione G. Antonij Grizzyoli cum
Em Antonium Myslinski me per Eumq; Contractus Obligationij
de Data Trnij 1783tio Ao. Intuitu Obligationis Sortis. Egisq;
pandis super Bonis Mysice. iacentq; Inter se Actamq; ab Una
& Eumq; Em Myslinski ab altera initi & Compacti non Manu
tentionij. ...q; Quattuor Trium Annor hungaricalr. in Complu.
mentum Constituti Pacti pro Obligatione reconsitae. Sortis.
prosequendae Exhib vellet Exhibitionij immo Dissuasij & Abstinendi
de irrogando itaq; Dann pro Manutentione Capitalis de
Acta exorabi Contractus Acceptatione Solidati quatenus pro.
rem Exhibitionem Quattuor supraposita. Bonis Mentis Legis.
prouenitij Facta quae Si Opus fuerint latius prosequet ad
Acta. Antonij Josephi m

Suscepta Mäh ex mti Comparitione G. Francisci Wolszczynski
Ad Idem Susceptandi cum Em Antonium Grzybowski
me per Eumq; sine Omni de Jure concessa Facultate.
per Meum Praesidium Casimirum Jaworzyna de Mochowo
Authum & Juratum ex Pto SS. Petri & Alberti nuncupati.

Actum in Suprema Legislatione Ad Finem
Plenae Fro 5ta pd Dm Jubilato prae Sub
et Die 18ma Mensis Maij Ao Dni 1786to

Suscepta Mäh ex mti Comparitione G. Francisci Wolszczynski
Ad Idem Susceptandi cum Em Antonium Grzybowski
me per Eumq; sine ulla de lege concessa Sibi
Facultate requisita Relatione per Meum Praesidium Casi-
mirum Jaworzyna de Mochowo Authum & Juratum editi
ex Pto SS. Petri & Alberti Bombalicich. cum SS.
Josephum Budzichi & Mariamum Augusta Angus. Trnij
Susceptionis. Extractus Ejusq; requisita Relatione ab eoq;
Commissione Videnda. in Acta. Cum Actis. in Acta Suscepta.
sub Actu hodierno.

ac sine

sine ~~subscriptione~~ Correctione Extraditionis Exinde Pienar.
Mente Constitutionum. ne sine expleto Juramento pri-
vato ~~to~~ Persone quosvis actus suscipere audeant.
vallatar. promeritionis de quibus. super Ipsis Extendendae
obviando. publice Securitati iterum ad q. iterum
~~mant~~ ~~Salva Ejusq. Maioris~~ Offerendo Se in Promissis
pire actorum fore.

Franciscus Kolowszczyński m.p.

Suscepta Mao ex pti Comparitione. G. Joannis Zglenicki cum GG Franci-
sum. Paulum et Jacobum Zglenickie rne per Eosq. Sortis. in Bonis
Zglenice Magne Sittae Obloquenq. Transactionibus in Sequio
in Imis Cobus Die Btia Mensis Xbris. Et Ao pro Elapso. per
Eosq. GG. Zglenickie in rem sui Maanq. recognitis. absq.
ulla Exceptione abresignatae, et iam pt. sumptam in Eamq.
Sortem. Intromissionem per Eosq. GG Zglenickie non dexequa-
nescit quibus ex rationibus. in Sui Maanq. Possessionem
non dimissionis quinimo adhuc usq. in Possessione sua
retentionis. Ususq. ac fructus ex Eaq. Sorte ad Se Maq.
pertinq. indebite perceptionis. de irrogamq. itaq. pro.
Contraventione superius de Actu exarat. Transactionibus
de Lege promerit. penis. decernenq. indilata in
Possessionem Maanq. Ejusq. Sortis. modo quo supra
resignatae Dimissione ~~clamq.~~ una cum clamq. Calculo
facta quae si Opus fuerit dabit in forma talior.

Jan Zglenicki rt

Suscepta Mao ex pti Comparitione Mi Jacobi Apolino-
ris Szczawiński Pincerindae Słowieczenq. cum M. Hedvi-
gim Umierzyska Ob M. Thomae Umierzyski Cume-
rarij Granitialis Procenq. Contem Relict. Viduam Dnam
tam Subditos Ejus. de Sorte Br. Zołszyna. rne per
Eosq. et quinq. per ~~Sub Dnam~~ Subditos Damnor. plurimor.
in frumentis et Pratis Inventarijs suis consulto impu-
sis et sine Custode vaquae illationis Frumentor. in agris
Consaminat. Curribus in nihilum redactionis. ~~Gene~~ Holodij

Cmeth

Cmethonalis dewastauuis Turestne ui Jasa itiq; Cmethonali Dessmulewiy. ac aliar Injuriar & Oppressionum percelis wiy per Draw vers. Do Eius Subditis Justitiæ administrare Denegowuis quinimo Omnium ui Detinentem Ulmanq; peragere nerwisprowiy. a aliar Injuriar & Oppressionum Omni Ingwnum genere pmbamq; facta gwe Dabit in forma totem. Jakub Szczawiński.

Judex prawy Jwe Mowey ui Sejm ad Oblatum Jgnacium Uowalewski Obelatio nem wprowadzaiąc wprowadzaiąc ad Actoritatem actq; Jasney Jngressamq; wsiąpił ui Jawore sequens Actum ui antiqua Civitate Sejmu Cgrau Officiu Advocatiali Civili Sejmowy, Fra 3tia po Dñi Immaculatæ Conceptionis Dñæ Virginis Mariæ prżą Sabb. Dnia 13ti Mcy Wbnj. 1780 Obelatu Jgnacius Uowalewski ex Bonis Zamoś. Dñi Petrum Bartholomæum de Dñi. Sychum. Sigismundum Franciscum. Sabinum. Jgnatium. Sebastianum. Germanum Officii Juris Advocatialis. Antiquæ Civitatis Sejmowy. apud sanctosch. vulnera videlicet primo Oko Prawe Zasiniałe Spuchłe Krwią zasłane Lewe Nos. spuchłe. Zasiniały Usta Cheyrka Krwią Zbroczone Usta Forbuch Dwiewany Krwią splugawiony Ucho Rebacz wdeley Mączki Abrawacionem vidit & debite wnospexit Cæsarius Jawbas. Wiltrowski Bedelus Juratus. ui Presentia Nobilis Faustini Kozinski & Scabini Juratis Caroli Gnoscieuski & Martini Wojciechowski pro gaibus Culpribus mealpaweneid et supra. ex Aut Advocatiali Sejmu, wzięcia per Cudzoziemiu Uurtey Notarium manu propria Loco Sigilli Civitatis Ejusdem ut Ejusdem Obelatoris Consensum ui actaq; Causæ Jngressum Jus Officium Originale Ejusq; Judicij ad Dnia sequens donec ad Se recipiat. Nowakowski m.p.

Ad acta Mto ac prli Compariticnem. Et supra Jus ad Pcia Franciscum Wroblewski Capitis sui Mto wsq; Dñi Petrum Sąmułtowski ruę per Eundem Tempore non prædem

Otenle

Praeterito in hic in Oppido Sieprc sub Tempus agitatur Nundinar. Et Sui Maiestatis absentis Contis nulla ex ratione Infestationis agravationis Oppressionis Concussionis Concussionum in Obductione coram Act. Advocatiali Sieprcensi Die 13tio Mbris. Ao prae Elapso 1785to. facta Actis Praesentis Die. hodierna Oblatuata expressar Inflictionis Exinde Poenar. juste in se tractionis de quibus super Ipso irrogatae facta quae si Opus fuerit dabit in forma talis. Skowalewski pr.

Suscepta Pro ex parte Comparitione G. Valentini Hetkowski cum Gm. Andreae Kurowski rne per Eum Sui Proanae in proprietate sua apud Ipsum commanentis saepe saepius Oppressionis agravationis Honoris intaminati ubivis locor ac coram varijs Prnis Derogationis Lacticinior a Vaccis sui Proanae proprijs in Usum Sui Conversionis. Inventariorq itiae Proanae propriorum Laboribus in Emolumentum sui spectanae Mercationis Minationum variar Propallationis Dein. Documentor pt Parentem Proanae derelict. ad Substantiamq Proanae se se regulanae; apud se detentionis et adhuc usq ad multas amicabiles Requisitiones nolle Extraditionisq per idq Sui Proanae Damnificationis, Ut aliar Injuriar et Oppressionum Omni Inquirendum genere probanae facta ~~quae~~ adhaerendo anterioribus Proanibus ac Querelis eo nomine cum Ipso illat. latior si Opus dabit ad acta.

Walenty Hetkowski rt.

Videat hoc loco Retro Extraditae Citationis ex Pte Kampenhauzenow cum Prlem Rdmum Rosciszewski Praepositum Gogolewicensem pro Judicijs Iribus Plocensibus hic in Sieprc Celebrandae per MRGP. Laurentium Satlecki de Stopino authum et Jurat mulae prout Copia Extat in Producto

Videat hoc Loco Copia Maioris ex Pte G. Stanislai Lukowski sui Pte GG Gaspari Mathei et Joannis Lukowski Ure cum GG Franciscum Wiciński et Joannem Tylewicki ac alios rne Damnor plurimor in Ardoribus peractionis ac aliar Circumstantiar prout Copia extans in Producto in se retinet Stanislaw Lukowski rt.

Similis ex parte Comparitione G. Floriani Lukowski cum

GG

GG Malanowskich inc. rer. Ubliem. et Imbliem. Satis ad S. Lubowsc. Derelict. Dispersionis ac aliar. Circumstantiar. pro Copia extrad. Producb.

Stanislaus Lubowski m.

Actum in Sejmo in Posicione Actor. Imus Nobilis Stā bta pro Dñi Subrilate proxima Saliter Die 12ma Maij Anno Dñi 1776

Vidcat hoc Loco Actar. Extradite Citationis ex Pte GG. Swidzkich Nobb. et Cornuelich. unus GG. Lagowy Cruger et Judicij Grand. hic in Sejmi Celebrand. per ULGP. Clementem Dunbiewicz de Wrzyslo Authum et Jurad. requisita pro Copia Extrad. in Producb.

Simili ex Pte GG Ulatowskich unus Dñi Dzbolski et Judex Civis per ULGP. Stanislaum Kazimirski de Vizerad magna Authum et Jurad. requisita.

Suscepta Mutua Compariscitione G. Jacobi Klosinski unus Dñi Joannis Klosinski Fratris sui germani nec per Eum Quoltae Septem Annor. Hungaricar. Data ad Compactum verbale, quo in Exportationem Annis. expositae brevig. evolvi asseruate adhuc usq. Et non Evolvendis quibusvis Difficultatibus Allaborandis de Judicando inter Jamisos Quoltae, una cum Renositione ab Eor. Procuratore facta quae si opus fuerit talis producatur ad Acta.

Jakub Klosinski m.

Vidcatur hoc Loco Actar. Extradite Citationis ex Pte G. Klosinski unus Dñi Klosinski et Jure Jmibus Pauper hic in Sejmo Celebrand. per Illum ULGP. Stanislaum Kazimirski de Vizerad magna Authum et Jurad. requisita Cetera qui Copia extrad. in Producb.

ULGP. Thomas Matuszewicz de Brzezin Authus et Jurates palatin. Rest. quia Ipse habit Jemum Nubas Arbusc. Gozyski et Apolinare Justaszewski in majus Testimonium sibi assumpsit ex Requisitione Illmi Dñi Clementis Kurdwanowski Jmi Dñi Andreae in Jamisko Ordinat. Jaworzyski Ordinis Aquilae albae Equitis. Stelis Pol. nec et Ejusq. Jmi Dñi Ordinat. Jaworzyski Nuc agens fuit in Bonis Brzezinensi et Sylvis Jpsius Dñi Ordinat. Marty Anni et Jacens et Jpsi cum descendens et quia in Bonis Brzezinensi et non pro cul a via de Bonis Rosciszewo ad Oppidum Brzezin tendens Trunc. ab Arboribus Pinaster Crassis ad Edificia valens in Nro. Quatuordecim ex Bonis Rosciszewo, ut sibi relat

Marbe

habe excisis et Jtem eweeb unam Arborem Similiter exci-
sam Pinaticam ad Medium Subscrib Item. vltra Bruscam
Eamq aliquot Stadijs a Via in bona waquis eamq similes
Jnenas, ab Arboribus Sinatricis per non dam crassis pro
Cautonjs alijs ua Vozliae erae aptis in Nro Jrigatio Qua
tuor iamvero in Sylvis Jnuenq sub Bonis Polib Jnuus
ab Arboribus Botaleis. ad d" immunemabiles ad Celtes Cas-
plus minus Quinquaginta per Subditos de Eivq Bonis
Polib ut sibi relad habe excisis. Item Agnum non pro
ad a Valle granitiali Bonad Bonum a Bon Joannes cum
Bonis. Lipnitei Polib ac alijs dividenq vsitatq ab antiquo
ua semiuad nung, e de Bonis Lipnitei warad. in Pte
unscuinad ordit et debite conpesied de quo Ejus Relad

Videatur huc Locu Copia Mandatis ac pti Comparitionis Mei Fran-
cisci Kordi Cancellarij Jmis Orichouorenq unq Mtis Regiae Polo-
niae cum Protestationibus Decani Legalitas Exportationis ac alior ad
Exquisitionis ac alias Circumstantias pro ut Copia Extad in pduct
Franciscus Korzeki mpp.

Videat huc Locu Relus citatorius Citationis ac Pte JJ Julinskis
Bolimirski unq Jtem Lagunq et Jnq Jdemq Jmbus Hoc
huc in Supra Celebratq nonquita. Cetor pro Mtis Mar-
cum Rogoski de Krasowice Cultheum et Surad nonquita
Cetera prout Copia actat in pduct

Similis ex Pte JJ. Wasniewskich unq JJ Lagunq. pro Mtis
P. Ulem Emuq nulta

Similis ex Pte W Wesiecki Sieciu unq JJ. Wesiecki et Jnq
ut supra pro Mtis Joannem Grambecki de Grabie Cultheum
et Surad nonquita

Similis ex Pte J Sitnyiski unq Dm Mystinski et Jnq Eisa
pro Mtem ut supra nonquita

Similis ex Pte Equm unq J. J. Wesiecki unq JJ Skinuethowskie
pro Jnq ut supra pro Mtem Emuq nonquita

Similis ex Pte J. Lubowiski unq M. Zgleniecki et Judicijs
Eisa pro Mtis Albertum Skorkowski de Chrzyzewo Cul-
theum et Surad nonquita

Similes ex Pte J. Orzechowski unq JJ Malenskie et Jnq.

supra per MRG P. Albertum Wisniewski de Rogowiczki Authum et Jurat recognita

Similis ex Pte G. Bronowska conc. GG Krasniewskie pro Jure Eisce per Ullum ut supra recognita

Suscepta Prno ex prti Comparitione. Gsce Marianne de Bruduickie G. Alberti Rycharski Contis in assistentia G Michaelis Brudnicki Sororini sui germani agenc. suo ac Ejusce G. Alberti Rycharski Mariti sui in lecto aegritudinis decumbenc. Unc in conc. GG. Franciscum Parentem et Laurentium Filium Kowalewskie inc per Eosce Damnor plurimorum in Frumentis et Pratis. Inventarijs suis Consulto impulsis et Sine Custode vagane Illaonis Domusq ac fundorum Maane ac absene Mariti haeredib aliquoties Invasionis Invadene violentiar permultar peractionis. Unc publice Obsessionis obsedene Oppressionis agravaonis Infestaonis absene Mariti laesionis Diffamaonis Postpositionis irreat nunquam deducibil Obiectionis Risar. excitaonis ac aliar Injuriar et Oppressionum tam per se quam per suos famulos. Inquisitione deducene peractionis. Dein. Maone sua ex circumscriptionis ac Trno p Judicijs Gsce in Bilsko Celebrane ex Pte Ipsor conc. Se. Maane ac absene Maritum edito injuste agravaonis in Litisq Expensas Inductionis exinde. Poenar piste in se. Tractionis de quibus super Ipis irrogane facta quae si Opus fuerit dabit in forma talior

Maryanna Rycharska ut
Michał Brudnicki ppria

Suscepta Mao ex prti Comparitione G. Bartholomaej Kęsicki suo ac G Rosalie Rzeszotarska. Contis sue Nue conc. Gm Petrum Sięmiętkowski nue per Eumc Inventarior. absene Contis. propriorum apud se Detentionis et ad multiplices. Sui Maane ac absene non nobile restitutionis de it Vindicatione itaq. Gmissor Inventarior Rno per se Maane.

Consor

Insinuata Acta quae dabit in forma Valeat.

Bartholomeus Szyckiewicz

Insequta Mão ex Orli Compantiorae G. Stanne Gubernatoris Ducis ex Comminis Spli 33. Ignatij Zacharski et Ruszcewicz et de Castris ord Illi Exercitui Castri Vice Palatiani Dobrinen cum ord M. Marianna Obrzycka procreato Filio primi Nati G. Francisci Margrabi Jamudi adjecerunt Utriusque Angelum Dei proprium Integritatis Praesidium et Summa Cum gaudio Insignia Sua Illi Gross Sua Pol ex Bonis Patrimonialibus Mathiae Stanislai Ulli Dzianeski Judicij Terrae Cichan. Licuit ejusdem Illi Gross S. Valentino Ostrowski Burgrabio Terrae Cichan. coram ad Terrae Cichanoviens Districtum Sedentem Die Pro Illius Ulaij Pro Parte, per Eam, Sm Zacharski una cum Procuratore Summo Orli exquisito non Dantem per Illum Judicem exclusio cessa Querimonia dein Eadem Produxit Literalem Documentum sub Actu Appellationis per Sm Ostrowski Intercessi Ill. Judicij Terrae Cichan. relationem Dato 23. Zacharskim. conditionato Appellandi ex Bonis Patrimonialibus ab Illo Ulli Dzianeski Judice Terrae Cichan. justo Debito adjudicatis Dom Jure 23 Zacharscy aliquem Modo periditari et Dominium vindicari Facta quae dabit in forma Valeat

Thomas Gutkowski

Vidcat huc Literas Relas Extradatas Citationis ex Re 33 Ugielich. coram Sm Sigismundowski per MRSS. Valentinum Borowski de Kamo sue Authum et Juratis recognitas quae Citatio edata vi mandati

Similij ex Re Ejusdem coram Eadem pro Eadem Rosa per Illum Emanuelem Sapiha et sapra per Illum ut sapra recognita

Similij ex Re 33 Uwalewskich coram Sm Sigismundowskij Actore et sapra per Illum ut sapra recognita

Similij ex Re 33 Polich. coram 33. Nadrowskie pro Judicijs Rosa per MRSS. Mathiam Jakubowski de Sulewicz ex Authum et Juratis recognita

Similij ex Re J Orzechowski coram 33. Orzechowski et Sno Procuratore pro Eadem Rosa per MRSS. Stanislaum Kazimir Ski de Przerada magna Authum et Juratis recognita.

Actum in Sejm in Possessione Calvorum
Plocens. Sabbo pt Dñi Jubilate pro Scabi
Die 13tia Mensis Maij Ao Dñi 1785to

Suscepta Mag. in mti Comparitione S. Ignatij Opawski Sor
lium in Bonis Sullowo Haendij cum JJ. Michaelem Paratum
et Andream Filium Cholinskie vñe per Egos et quem per Paratum
Summam Centum Tyrr ad Sonum manuale contractum Eccle
lutionis [illegible] per Filium vero Sñi recensiti Summam supernii expressam
Centum Tyrr asserunt violenter de Manibus sui Mag.
erepticum. et arbitrio non audendi quinimo Sui Mag.
se se ac si Egus Sñi Compilatum sumus per Omnem ver
bum ac Jmo et Jure Jdeus dicto eo Nmo in juste agra
vatum in casu Obiectionis eiusdem Pcnas succubitionis de
quibus super Jpsr. Bonorum Vindicationem superius exorta
Summa [illegible] apposita
Jacta quem Dabit in Jpsum
Calvum seu in Obligationem Agror super Bonis Sullowo jacens
per Se Magum exposita.

Ignacy Opawski m

Ao Reg. Pcmo Szybyło Burgr de Bledzewo authem et
Jurad patum Rest quia Egus habit Summ Jose
phum Szymkowski et Albertum Rychlicki gratia evidentis
ni Testimonij Sibi assumpti eadem requisitorie
Mtis Barbare de Borowski ab Ill Joannis Zgleniczki
Jnbani Sempnens Relicte Cñtis Viduae Matthij Paulowij
Joannis Joannis Vxoris et Filior Zgleniczkich Jnbanor
Siejnens Fail in Pratis Bñi Zgleniczensis Magnae Die 22da
Mens. Ao pte Elapsis 1785to et Jbm audiendum.
Patum Dict Gnedzia no n pmo ad abilla existens tar
gus. Jnducens Cornus Jeni Wlligi volens. totaliter.
Jnventorijs hereden ac Rasper Curę Bñi Zgleniczensis ma
gna ex Sibi relata habet compastum et ampabulat
vidit et debite conspexit de quo Egus Relat.

Vidcat hoc loco Relatio Extradita Citationis ad Pte G. Cachow
ski contra Gm Białostowski cum appmbatione Egus
per Egum Gm Cachowski facta pro Judicijs Jmbus Mens.
hic in Sejm Celebrandis per Mag. Pcmum Szybyło Burgr
de Bledzewo authem et Jurad magnae pmo ad Lyniczek in Jordan

Josephus Cachowski

Similis ex Pte Mlle Zglenickich conc. GG. Zglenickie Malanowskie ac alios pro Jure in Sciptr Celebrane per Mlem Eunc. recit.

Similis ex Pte Eordem conc. Gm Lisicki pro Judicijs ut supra per Mlem Eunc. recognita

Similis ex Pte Eorundem Magnificorum Zglenickich contra M. Jezierski Exercitus Rei Gtem pro Judicijs ut supra per Mlem Eunc. recognita

Suscepta Prov. ex pti Comparitione G. Joannis Lisicki Dni et Honesti Ludovici Łaukiewicz ~~Livi~~ et quinque G. Joannes Lisicki Famuli suo et GG. Conegundis Koskowska Contis atq. Mariannae Borzęcka Virginis Innuptae Minorennis Nae in et conc. GG. Franciscum Lisicki et Magdalenam Kolczyńska Conjuges Franciscum Borowski one per Ipsos et quinque per Gm Franciscum Lisicki Famulos. Obsequio apud se Maane obcunc fomentationis et per aliquod Dies fine amovendi ~~Eorum~~ Eorum a Servitijs Maane in Domo sua conservationis G. Mariannae Borzęcka absenc. nulla ex rne Infestationis Oppressionis Concussionis Concussionum quae licet non sunt obductae Inquone tamen probant Inflictionis per Gm Franciscum Borowski Honesti Łaukowicz Maane nulla data Occasione I in hortophorio Sui Oppressionis Concussionis ~~ag~~ Concussionum inferius specificanc. Inflictionis ac aliar Injuriar et Oppressionum Omni Inquonum genere probanc. peractionis. Dein Maone sua coram Actis Psenc. sub actu Dnj Pnae Mlenc. et Anni currenc. hic in Sciptr ex Pte Ejusc. G. Lisicki conc. se Maane ac alios interposita. indebite Circumscriptionis irreal. nunquam probanc. Obiectionis ex inde Poenar. juste promeritionis facta quae dabit in forma latior in Verificationem Pmissae Oppressionis Jc. Honestus ~~Łaukiew~~ Ludovicus Łaukiewicz Famulus in Assistentia Sui Dni Comparens. praesentavit Judicio Psenc. Concussionem videlicet ~~sul~~ circa Oculum Destrum magnam. Sanguine Suffusam. p. qua Concussione Jc. Obducens. Gm Franciscum Borowski inculpavit inculpatq. Psenc.

Jan Lisicki rt.

Ludwik Łaukiewicz rt.

Suscepta Prov. ex pti Comparitione G. Stanislai Smolinski suo et GG. Mariannae Koskowska Contis Thomae ac Theophilae

Filij

Tibj & Filio Jacob Nmē cum SS. Joannem Liviclo & Magdalenam. Verbum ipsum Congeo de Franciscum Bonowski mē pur Suos Dannos plurimos in Grumentis & Bonis Emendanjs sufferendo mille minis et Suis Custode vagans illaq; Suis Illatus circa Eos Damna se Se Opponens Legis Diffamatis Oppressionis Agravacionis Domesq; Sui Pbare aliquot Viabus saperivasse eis superinvadendo Violentia permultas peractis eis Cometas Attentatus Eos Damna ac Injurias cum diem suis Jamelis. in Majus Pbare Detimentum inferre portinsio eis de Eisq; Justitiæ administrare cum Deum Illatus sua Cogitan ad Judicijs Jesu Dō quā Illo & cum arreus cum Se Illatus interposita Circumscriptionis inrabi Eos Mandat expresse. Obiectionis de nivgatus illaq; Emissis super Eno Bonis facta quæ Dabit in forma talis

Francisci Liviclo N-

Juxta Illo exhi Cumparitionis J Stanisq; Gutkowski Illē & ex Commissio Jō Jasqui Jasinski & Agnetis Chlebowska in vicem Conjugum cum Eno Jacobum Bernardum & Joannem Ytasinskie mē pur Eno Sotlis certo pur Ob Em Jacobum Pzerada in Ob J. Joannes Surgicka Ob J Stanislaj Chlebowski Consignatas in Bonis Pzerada Parva Sch in Eosq; SS Jesu Christi Sui Illatus Principalis quā Nihil querelas Jure naturali Successionis devolutā nullo Jure Occupationis & in Possessione sua Jactantis de Cujus Vindicatione una cum damnis Calculo. Facta quæ Dabit in forma talis

Thomas Gutkowski

Juxta illud exhi Cumparitionis J Alberti Kunowski cum Em Valentinum Chelkowski mē pur Eumq; Eno suo vocatorio Jesu ad Judicium cum Se Illatus edito, injusta agravacionis inrabi ex re ea re in Eumq; Eno expresse Obiectionis Vexationisq; mille ac ea re exhaledi Bonis. ac Si per Illatus concepti indebita formationis Causa Quad pro indebita Vera justa prosecutionis facta quæ Dabit in forma talis. Vacuo Illatus primo nunc ex mē interpositionis non Exhibitis Eius Juncty percipitionis Wojciech Kunowski N-

Juxta Illo exhi Cumparitionis Eius Adam Joseph Rzepiszewski Procuratoris Jojrenq; cum Illo Josephum Balassanum Capit

Idem

Sulmensem Josephum ac Succamerarium Parnaviensem et Robertum Vice Palatinum Dobrinensem Hampenhauzensem nec per Eosque Tmo suo coram Prlem Rdmum Ignatium Rosciszewski Praepositum Gogolevinensem edito Sanctuarij ~~ad~~ Sieprensem ad Praepositaram Sui Maiestatis pertinentem injuste ~~aggravationis~~ ~~in Eo~~ per Depositionem ~~Episc~~ Episcopi Tmi in hocce Tr Sanctuario facta injuste agravationis de indebita itaque Episcopi Sanctuarij agravatione Decernentesque Poenis facta quae dabitur in forma latior. Josephus Rosciszewski Ps.

Videatur hoc Loco Copia Manifestationis ex Prlis Prlis Rdmi Josephi Rosciszewski Praepositi Sieprensis coram Cives Sc ac Judaeos Sieprensis nec Testor. per venditionem variarum rerum et Commestibilium ~~Disvenditionis~~ Violationis et eiusdem Poenarum Legibus descriptarum promeritionis factae prout Copia extat in Producto.

Josephus Rosciszewski Ps.

G. Stanislaus Łęczycki Sanus militer Existens RR quia Ipse. GS. Petrum Rudowski Sigismundum Skwarski Michaelem Miłobędzki Mathiam Mazowiecki Paulum Zołoski Chrisostomum Zieliński Bonaventuram Ciołkoski Josephum Lempicki Episcopum Mis Lisowski Caralum et Stanislaum Turowskie Mathiam Starczewski ad Causas suas judiciarias gltter Omnes et singulas in Omni Judicio vel Officio Rni majoris ac Minoris Subsellij cum quibuscunque Pnis Occasione quarumvis Intervenientiarum tam ex Actoratu quam reatu et agitatione tuendi Defendendi promovendi Processus Instituendi instituti ad finalem Juris gradum Deducendi Comparitiones Inscribendi Decreta suscipiendi a contrarijs appellandi Solismet GS. Chrisostomo Zieliński et Stanislao Turowski Summas quasvis Decretis quibusvis adjudicatas vel adjudicandas levandi de levatis Ure Rntis Quietandi Rigores.

Decret

Dare Extendendi Exemptiones urgendi Condemnationibus ex Pte sui rntis Obtinendi vel Obtenti Obicaniae et a loco standi arcendi marcas in Constitutionem loci standi adjudicandi vel adjudicatae recipiendi de recepto Quietandi Caeteraque Munia veros Umos ac Dplis Pltes concernentes Debito legis Tractatu Ordine peragendi et exequendi promittens se et in scribus Sae Rnis id Omne quod quod per dictos Pltes junctim sive divisim ad gestum constitutioni fuerit pro ratho gratho firmo et Valido Susceptorum et in nihilo contradicturum fore quam quae Pltiam ad Triennium Integrum duraturam roburque suum ac valorem habituram valt ac declarat Psentem sua rne Pmissa firmare.

Stanisław Łęczycki rt

Suscepta Mtio ex Pte Comparitione Pltis Rdmi Josephi Rosiszewski Praepositi Sieprensis Uae et ex Commisso. G. Gregorij Paprocki aequae coram Tamatum Joannem Jordan rne per Eumae Quoltae Triginta Sex Pl. Pol. Scro. macli per Tamatum Victorem Konieczkiewicz in Rem Sui Macae Principalis dato assecuratae. ~~circa~~ et Eumae Tamatum Jordan uti Domus Ejusque Tamati Konieczkiewicz proprij Quaesitorem juste ~~ad solutionem respiciens~~ regulari debitae ac circa resignationem Ejusque Domus per Eumae Tamatum Konieczkiewicz in rem Altiusdicti Tamati Jordan subsecutae Eiae Tamato Jordan per Sui Macae Principalis ostensae. ~~non~~ nolle pacificationis de Vindicatione itaque Pmissae Quoltae modo quo supra provenire una cum provisione facta quae dabit in forma labor.

Josephus Rosciszewski L. Dom

Suscepta Mao ex prli Comparitione G. Benedicti Lubowski
suo ac G. Josephi Lubowski Fratris sui germanorum cum GG.
Mathaeum Zglenicki et Magdalenam de Kłobukowskie primi
Ob. G. Stanislai Umiński secundi ad praesens voti Inviam
Conjuges Victricum et Matrem Susannam Umińska tt
G. Mathaei seu alterius Nris Lubowski Comitem Filiam
rne per Eosce Quotlae Centum Tyne per Gm Augustinum
Zorawski sui macne et absene Avunculum germanum
ad Senum Maale Die 7ma 9bris 1759. Ob. G. Stanislai
Umiński G. Magdalenae de Kłobukowskie priori Marito data
non exclusionis neq. Provisionis ab Eaque praeveniente
Pensitationis de vindicatione itaq. praemissae Summae una
cum provisione facta quae dabit in forma Iuris
Benedykt Lubowski n

Suscepta Pro ex prli Comparitione G. Adami Zglenicki
Parentis suo et GG. Laurentij Martini et Simonis filiorum
ac Laurentij Joannis Parentis et Valentini Filij Zglenickich
et Petri et Bartholomaei Kosiorowski Haeredum et Possessorum
Br. Zołtowa Zuki Unae in et cum GG. Antonium B. P.
et Thomam Fratres inter se germanos Borowskie cum
Jacobum Zglenicki Franciscum Kurowski et Ejusque Nris
Umiński rne per Eosce in Una Villa Se cum Proane
ac Absene commanente rixar permultar quotidie
Excitationis Damnor plurimor in frumentis et Pri-
tis Inoculatis suis Consulto impulsis et sine
Custode vagae illationis Minarum vari
propellationis Vice publicae aliquoties Obsessionis
Agror ab antiquo ad se Proane et Absene
pertinae indebito appropriare conationis Borrar
Communi Usui subiecta devastationis. Sibiq. proane
ac absene in Usum convertere Denegationis
Metar Disaracitionis suiq. Proane ac Absene

ac Absque lesionis Diffamationis Postpositionis
incad Obiectionis ac aliad Injuriad et Oppres-
sione Omni Inquorum genere probanda facta
adhaerendo anterioribus M. Actibus et Querelis
eo Nuc. Ipso Mad. quae dabit in forma
latior. Adam Zglenicki rt.

Videat hoc loco Relatio Extraditae Citationis ex Pte G. Thomae
Głuchowski contra Gm Zglenicki pro Judicijs Trinibus
Plonae hic in Sieper Celebranda per MRGP. Joan-
nem Nowacki de Węgrzynowo Authum et Jurad.
recognita prout Copia extat in producto

Similis ex Pte G. Lukowski contra GG Malanowskie Conjuges
pro Judicijs ut supra per Mlem Eunae ruita

Similis ex Pte G. Mathaej Malanowski contra GG Umiriskie
pro Jure ut supra per Mlem Eunae ruita

Similis ex Pte G. Francisci Umiriski contra Gm Grzyzinski
pro Judicijs ut supra per Mlem Eunae ruita

Similis ex Pte G. Joannis Zglenicki contra GG Zglenickie pro
Jure ut supra per Mlem Eunae ruita

Similis ex Pte GG Lukowskich Conjugum contra Gm Borowski
pro Judicijs Eisce ~~ruita~~ per Mlem Eunae ruita

Similis ex Pte GG Lukowskich contra GG. Lukowskie pro Jure
ut supra per Mlem Eunae ruita

Similis ex Pte G. Księżopolski contra GG Czachowskie pro
Jure ut supra per Mlem Eunae ruita

Similis ex Pte GG. Rudowskich ac aliorum contra Gm Nicolaum
Głuchowski pro Jure Eisce ut supra per Mlem Eunae ruita

Similis ex Pte G. Jacobi Zglenicki contra GG. Zglenickie pro
Jure Eisce ut supra per Mlem Eunae ruita

Similis ex Pte G. Chełkowski contra Gm Kurowski pro Jure
ut supra per Mlem Eunae recognita

Similis ex Pte GG Brudnickich contra GG. Lisicki et Smoliński
pro Jure ut supra per Mlem Eunae recognita

Similis ex Pte GG Zglenickich contra GG. Borowskie et Zgle-

nicki

Zylenickie pro Judicijs ut supra per Mlem Eum recognita

Similis ex Pte GG Rycharskich cum GG Kowalewskie pro Jure in Bilsko Celebrane, ~~[illegible]~~ per Mlem Eum recognita

Similis ex Pte GG Borowskich Umirski ac alior cum GG Zylenickie pro Judicijs ~~ut~~ in Sieprc Celebrane per Mlem Eum recognita

MRG P. Joannes Nowacki de Węgrzynowo Authus et Jurat patam Rect quia Ipso habit Secum Nobis Stanislao Umirski et Augustino Czachorowski gratia evidentioris Testimonij Sibi assumpt ex Offsa Requisitione. Mci Jacobi Apolinaris Szczawinski Pinarnicae Słoniowiensis fuit in Sylva Alneatica in Fundo Br Zołszyno existente fuit Die 25ta Martij Ao pre Elapso 1785 et Ibidem condescendens in Nro Septem Trunco ab Arboribus Alneaticis Crassis per Dm Melchiorem Kisielewski ~~[illegible]~~ ut Sibi relat habet excisis vidit et debite conspexit de quo Ejus Relatio.

Item Rect quia Ipso habit Secum Nobis Benedicto Dobraniecki et Augustino Czachorowski in majus Testimonium Sibi assumpt ex Offsa Requisitione ~~[illegible]~~ Ejusdem fuit in Agris Br Zołszyna Die 23tia Aprilis Ao pre et Ibidem condescendens Metam in Agris sub Grabowiec Existente Agrosq Ut Requirente ab Agris G Melchioris Kisielewski distinguente per Eum Dm Kisielewski ~~dis~~ ~~arat~~ ut Sibi relat habet disarat vidit et debite conspexit de quo Ejus Relatio

Suscepta Prio ex pti Comparitione Ut Jacobi Apolinaris Szczawinski Pinarnidae Słoniowiensis cum Dm Melchiorem Kisielewski rue per Eum in vicinitate secum Prae commanente Violentiar permultar peractionis Damnor plurimor in Frumentis et Pratis Inventarijs suis Illaonis Sylvar Alneaticarum ad Sortem Sui Prae heredit Pertinentiae proprio Ausu Excisionis et devastationis Metar Agros Prae

ab

agris Ipsius distinguentium. disaraonis Vice publice
circa agros Eosq. tendanq. in aliqua Pte. waraonis ac
aliar. Injuriar. et Oppressionum Omni Inquonum genere
probanq. facta quae debet in forma talior.
A. Jakub Szczaczyński
mpp

Videat hoc loco Relatio Extraditae Citaonis ex Pte. G. Wo-
liciski conq. GG. Moskowskie pro Jure in Sepre Celebranq.
per MRGP. Josephum Kurowski de Borzewo authum
et Jurat recognita. quae Copia extat in Producto.

Similis ex Pte. G. Opawski conq. GG. Wolińskie pro Judicijs
ut supra per Mlem Eumq. recognita

Similis ex Pte. G. Woliński conq. Gm. Opawski pro
Jure Eisq. per Mlem Eumq. ruita

Similis ex Pte. GG. Laguna conq. Gm. Laguna pro
Judicijs Eisq. per Mlem ~~Eumq.~~ RGP. Clementem
Dudkiewicz de Wiżynko authum et Jurat ruita

Similis ex Pte. G. Wisielewski conq. GG. Laguny pro
Judicijs ut supra per Mlem Eumq. ruita

Similis ex Pte. GG. Biedrzyckich. Hawelich et aliar.
conq. GG. Bronirskie ~~Wal~~ Maliszewskie ac alios.
pro Jure in Pierwszo Celebranq. per MRGP. Fran-
ciscum Kopaczyk de Osieczek authum et Jurat ruita

Similis ex Pte. G. Moskowski conq. Gm. Antoniam Mala-
nowski pro Jure in Sepre Celebranq. per Mlem
RGP. Mathaeum Adamczak de Moskowo Bogussedy
authum. et Jurat ruita.

Similis ex Pte. M. Chamski Vice Palatini Plocensis
conq. M. Jezewski Exercitus Rni Glum pro Jure ut supra
per Mlem RGP. Albertum Lawędoski de Schabaiewo
authum et Jurat ruita

Similis ex Pte. ~~MM~~ Zboiński Knaziuda Dobrinq. conq.
Gm. Jezewski ac alios. pro Jure pro ut supra per MRGP.

Joan

Joannem Grambecki de Grabice authum et Jurat reco-
quita

Similis ex Pte G. Chełkowski cum Gmo Kurowski pro
Judicijs ut supra per MRGP. Joannem Nowacki de Wę-
grzynowo authum et Jurat ruita.

Similis ex Pte W. Radowski Camerarij Jmis Plocen.
cum Gmo Uniński p. Juc. ut supra per Ullum Eum
recognita

Similis ex Pte Prlis Rdi Rościszewski Praepositi Supraen.
cum Cives et Judaeos Supraen. per MRGP. Sebastianum
de Czachowo authum et Jurat ruita

Similis ex Pte G. Osiecki cum ~~Infidelem~~ Sinagogam
Supraen. per pro Juc. ut supra per Ullum Eum ruita.

Similis ex Pte G. Paprocki cum Honestum Jordan p. Juc.
ut supra per Ullum Eum ruita

Similis ex Pte Episcopi cum Infidelem Wołek Poznań-
ski p. Juc. ut supra per Ullum Eum ruita.

G. Franciscus Kowalewski Sanus existens RR. quia
Ipse quem Pltiam in Personas GG. Petri Rudowski
Sigismundi Skwarski Pauli Zołkowski Mathiae Ma-
zowiecki Bonaventurae Ciołkowski ~~[illegible]~~ Fran-
cisci Kobuszczyński Josephi Łosowski Episcopi Unij
Lempicki Caroli et Stanislai Turowskich. Valenti-
ni Jozefowicz Episcopi Unij Przeszewski Pauli Sułko-
ski Laurentij Kowalewski ad Causas suas Judi-
ciarias gliter Omnes et Singulas in Omni Judicio
vel Officio Rdi Majoris Minoris Subsellij cum
quibuscunque Pmis et Occasione quarvis Interocuten-
tiarum tm ac Auldratu quae reatu vertere et agitare
inscribit idque ad Triennium integrum Pvenae sua reco-
quitione Pmissa firmare. Franciszek Kowalewski rt.

Videatur Copia Mandatis ex Prli Comparitione JR. Rościszewski Praepositi Supraen.
cum Cives et Judaeos sub violatione testor facta.

Actum in Płocisko in Posiłowice actor Trium Plocensis Tra 2da pro Dno Cantate pro Scilicet Die 15ta Mensis Maij 1781 Ao Dni 1786

Coram GG Petro Rudowski Sigismundo Skwarski Cameranijs Paulo Tołłowski Vice Notario Tembus ~~[illegible]~~ Plocensis

Suscepta Illmo ex pri Comparitione G. Clare Korytowska Virginis Innuptae in Assistentia G. Antonij Goszczycki agens anno Dno Martinum Madaski inde per Eumque Quottam unius Dnor Aureor hungaricalis ad Compactum verbale concreditis alterius Septem Florenorum Pol. pro Laboribus Sibi Maanae Debitae nolle persolutionis immo Dissigijs Allabarationis de Vindicatione itaque praemissarum Quottam facta quae dabitur in forma talis.

Klara Korytowska rt.
Antoni Goszczycki rt.

Suscepta Maatio ex pri Comparitione Gnosi Antonij Goszczycki suo et Gnosae Josephae Goszczycka Filiae suae ex olim Gra Barbara Sobolewska Progenitae Nomine Jnet Contra Nlem Petronellam de Gosiewice Sigmuntowska Relictam Viduam Ratione per Ipsi Rerum mobilium omnisque supellectilis Domesticae Morte olim Gnor Mathiae ~~Sobolewski~~ Parentis et Barbarae Filiae Sobolewskich Maanae alterius Filiae Avi et Matris Derelictarum In Bonis Gosiewice existentium vacuae In Bonis Strzeszewo pro Hyema tione existentium per memorat olim Gnum Mathiam Sobolewskich Maanae alterius Filiae Neptisae suae Legatae Interceptionis Praeterea Trium suo pro Judicijs praesentibus In Płocisko Celebrandae Pro Extraditione vacuae In Bonificationem vacuae per Ipsam Interceptae per se Maanae

acceptae

acceptae aggravationis in Litis Expensas Inductionis
de vindicatione Itaq. praemissis omnium tum Irrogamus
Poenis factaque Dabitur in forma Latior
Hicq. in Continenti Jac. Gnus Antonius Gorecki Praesen
tavit Judicio praesentem Vacam Pili Plowa In Bonifica
tionem Vacuae per Praefatum Nem Petronellam
de Gorecki Sięmiątkowska Interceptae per se Maam acce
ptam annos undecem habenti quam taliter praesentatam
Petijt a Judicio praesentem Eamq. Taxari Cujus licite Judicium
praesens annuendo ad Taxationem Ejusq. Vacuae accessit
Cujus ~~Post~~ valorem florenorum Triginta Constituit
Postquam Praesentationem et Taxationem Jac. Gnus
Gorecki Eamq. Vacam praevia Judicij praesentis Quieta
tione denuo ad se Recepit.

Antoni Gorecki rt.

Suscepta Maati ex pli Comparitione Gnri Josephi Ka
minski in et Contra Gnum Paulum Gorczynski Ratione
per Ipsum Dni Josephi Rafalak suj Maam Subdi Causa
Negotium secum Maam Varsaviae Reperibilis In Anno
~~Com~~ proxime praeterito 1785to Ipso Die Festi Sanctae
Catharinae Virginis et Martyris Avocationis et necessitatis
ultimam Ejusq. Immissionis, per Idq. Damni non
modici ac Carentiae Laboris Causa extitionis
ac aliam Injuriam facta quae Dabitur in forma
Latior.

Josef Kaminski rt.

Mūs Josephus Kruſemſky Dei Malueina Ann Altenentis Vens
pro et Mie Joanne de Karolyi olim Mūs Alberti Karolyi de Kaſzon
Terre Kesaneū ex olim Mia Consortia Sy Dūbus Progenitis
olim vero Mūs Francisci Karolyi Prefecti Exercitus Banatus
rum prudens de hac Vita absentes decessi Sereni Jos=
manne Cantis vero fuie Dūne nomine Jos Bospi=
cienda Jntegritatis Juris Naturae de Successionibus
Sanctis et Radicalis Scriba Mūs Michaelem
Karolyi Succamerarium Terre Kesaneū Supranominate
Cantis fuie Patrem Germanum Solemniter Jos ad hoc
vendo anteriori Noctu fuie Coram Actis Tribus Testibus
Jn Sclava Feria Secunda post Diem Remissionis
Quadam Sanctae Die Vigesima Prima Mensis Februarij
anno proxime Elapso facte Maakus ex Suis Clausu
lis pro Time Jos Mūs Succamerarius Kesaneū quod
post Absentes Decessum Patris Semper Serores ex aequi=
sita Substantia quarta Patrine ex Summa vero Matrina
equalites post Data Parentum Jn Capita Patrum et Seroram
Ex dicta post Absentes vero Decessum Patrum de
Justo et Aequo Jnde Serores Cum quarta Parte Ex aequanda
Substantia pro Esse Absentes Patres ex dicendo Competit
Jos Damen Mūs Succamerarius Kesaneū ex Majestatis Sere
Solus Superstes Clam Substantiam non solum post
Illustrissimum Joannem Suffraganeum Quesnen Abbatem Loci
pro Se nomine Matris antenon Interesse vero Simuli
methodo et post ob Mūs Francisci Prefectum Exercitus
Banatus Jntegram Substantiam Mobilem et Jmmobilem Jn
quibus Terma et Specie Existentem Sibi adoptando Sudem
vero Matrem et alios Serores Ejus nuda ratione quod Patres
Patrinos Seroris Sorentibus mediantes a Patrimonio Ejusdem
Successionis retrahi nec hoc frustranea Jma pretensio
natura Sedere Competebat Patrimonium Successionis
ad eadem Viam vindicandi Ejus Jnjuriato Jcavando Jtem ab
Jtem nec quo supra Maakus Salva Ejus Jnsuper Cautione
Jure Diminutione Jntacta Reservata et provisionata.

Josephus Kruzenszky

Actum in Plonsko In Pozitione
actorum Terrestrium Plocensium
Feria Quarta post Dnicam Cantate
proxima scilicet Die Decima Se-
ptima Mensis Maj Anno Domini
1786to.

Videatur hoc loco relatio extradita Citationis ex Parte
Gri Klemiensky Contra Jmm Przeszynsky per MREP
Michaelem Jagiełło ad Bona Tyszki ~~[illegible]~~
Recognita Quae Copia extat In Productis.

MREP Thomas Dyrda de Charzyny authus et Juratus
Palam Rndi Quia Ipse habitis Secunnestibus Nicolao
Mączewsky et Feliciano Kowięcky In Majus Testimo
nium sibi assumptis ex Requisitione Officiosa
Illustris adm Rndi Casimiri Kozinsky Praepositi Uniecen
fuit Die undecima Mense et anno praesenti In Benis
Szczepkowo Sortibusq ad ~~[illegible]~~ Ecclesiam Uniecen
pertinen Illicaq Condescendendo Sepes Circa hortos
Existen In Longum ad Semi dicen Stadion Dis
jecta et ut sibi Relatum habuit per Subditos
de Benis Eisq Szczepkowo ~~[illegible]~~ Rdi Rndmi Alberti
Ulysz Canonici Collegiatae Plocen ~~[illegible]~~ et Gri
Laurentij Drozdowsky heredit Combusti Vidit et Debite
Conspexit de Quo praesens Eiusq mihi Relatum

Suscepta maatio ex pili Comparitione Gnosi Josephi Kaminski in et Contra Nlem Joannem Cywinski Ratione per Ipsum a Servitijs annualibus apud se Maam Suscepti ff sese alienationis, Praeterea sui Maam Baculo praegrandi Concussionis In Terram Protusionis Genibus Concalcationis Concussionum Inflictionis ac aliarum Injuriarum Inquisitionibus Probamque facta quae Dabitur in forma Latior. ff nodum finito anno

Josef Kaminski rd.

Videatur hoc Loco relatio extraditae Citationis ex parte Illustris admodum Rndi Kaminski Contra Nlem Rndum Ubysz et Gnum Drozdowski pro Indicijs per Servien per MRSP Thomam Dyrda recognit Prout Copia extat In Productis

---

Similis Relatio ex parte Eiusdem Contra Eosdem pro Indicijs Eisdem per Nlem ut supra recognit

---

Similis Relatio ex parte Eiusdem Contra Eosdem ut supra pro Indicijs et per Nlem ut supra recognit

---

Videatur hoc Loco Oblata Decreti Compromissorialis Gnosi In Fundo Bri Wola Mlocka et Maluzyno per Judicium Compromissoriale Subscripti Prout Originale extat In Productis.

Suscepta maatio ex pili Comparitione Nlis Stanislai Niedrosky Nomine ac ex Commisso Gnosi Josephi Jazwinski In et Contra Nlem adm Rndum Albertum Ubysz

ubysz Canonicum Collegiatae Plocen. Bn. Osieki
antecessorem Possessorem Ratione per Ipsum Lsae
Demicellae de Bonis Rogiennice Maiorum Principalis
haeredis Subditae aufugae in Bonis Osieki plurime
Possessioni Eiusdem Pilis eidem Rndi ubysz Subjectis
Existenti ad multas Requisitiones non persoluta
Deservita mercede vix extraditionis, deinde Item
nunc aufugae In Bonis Szczepkowo Conservationis
De vindicatione Itaque Eiusdem Subditae una Cum
Deservita mercede Ipsam Concernentem facta quae
si Opus fuerit Dabitur in forma Latior.
Stanisław Niedrosky rt.

Suscepta Maiori ex parte Comparitione Gnosi Michaelis
Maluzensky suo et Gnosi Josephi Maluzensky Fratris Sui
Germani Nomine Inter Contra Gnos Alexandrum Franciscum
Patruos Valentinum Juliannam Gnosi Francisci Babecky
Franciscam Gnosi Szczepanski Contes Fratrem et Sorores Inter
se Germanos olim Stanislai Filium et Filias Philippum
Stephanum Josephum Florianum atque Mariannam Gnosi
Mathiae Sulborsky Contem Fratres et Sorores Inter se
Germanos Filiastros et Filiastras Zabowskie Olim Gnosi
Michaelis Zabowsky Steriliter de Hac Luce Decessi
Fratres Filiastros et Filiastras Ratione per Ipsos
Summae viginti sex aureorum Lungaricalium actis
Cum Ciechanoviensi Sili Maiori et alieni Fratri In Bonis
Woyty modo Simplici Debiti ~~[illegible]~~ per olim

memoratum

memorat Gnum Michaelem Zabensky Inscriptae nolle
persolutionis nec Provisionis velle Pensitationis de
Cujus Itaq Summae una cum Provisione vindica
tione facta quae Dabitur in forma latior.

Michał Malczewski rt.

Actum in Płonsko in Positione actorum Trnum
Plocensium Feria Quinta Post Dominicam
Cantate Proxima scilicet Die Decima
Octava mensis Maij anno Dni 1786to

Videatur hoc loco relatio extradit Citationis ex parte Gnum Rostkowskich
act Cong Mnum Dobrskij Judicijs Pres. Sevier per MRSP
Sebastianum Klimczak de Kuchary a et J recognit put
Copia extat Introducta

Suscepta Maatio ex pli Comparitione Gnosi Philippi
Urzosek Jnst Contra Mnum Antonium Luberadzky
Judicij Crem Ciechanoviensem et Magdalenam Urzoskonna
Juvicem Conjuges Ratione per Ipsos 28 Praecipue maritum
Dimissis Bonis Błominko Gumenskie in Possessionem
Tenutariam Triennalem sibi Maam stante Possessione Eaq Tenutaria
Sepe Sepius in Re Economica Praepeditionis Per utrosq Conjuges Subditos fermentationis Taberne
In Possessionem suam apprehensionis, Curiolae super
aggressionis Itaq violentiae Peractionis Maam
ubiq Locis Laesionis Diffamationis, famulos
Maam Inserviens ac Subditos fundi Concussionis, per Idq
fugae Causa extitionis in Laboribus vero Carentiae
Causa extitionis ac aliam Injuriam Inquisitionibus Probandae

Probamus facta quae Dabitur in forma Latior.

Wrzosek

videatur hoc loco Relatio ex datis Citationis ex parte Gnosi Maluszenskich cum SS Zabowskie pro Judicijs praesentibus in Płonsko Celebrandis servitus per MRS P Sebastianum Klimczak de Tuchary actis recognitis prout Copia extat in Productis

Similiter ex Parte Conventus Plonsensis Ordinis Carmelitarum cum SS Pomianowskie pro Judicijs praesentibus servitus per MRS P Franciscum Markowsky de Skrzynki actis recognitis prout copia extat in Productis

Actum in Płonsko in Positione actorum Trium Plonensium Feria Sexta post Dominicam Cantate Proxima scilicet Die Decima Nona Mensis Maj anno Domini 1786to.

videatur Hoc loco Relatio ex datis Citationis ex parte Pbli Rndmi Ulysz Cum Mmlwesle Pro Judicijs praesentibus in Płonsko Celebrandis servitus per MRS P Albertum Koczyrzak recognitis prout Copia extat in Productis

Suscepta Protestatio ex pili Comparitione Gnosi Stanislai Harwowsky suo et Gnosae Apolonie Cyninska Cnti suae Nomine Inter Centra Gnosi Adamum Chyczeski Albertum Cyninsky nec non Ursulam Jerzynska Gnosi Chyczenski Famulam Ratione per Ipsos Sui Proxi et alterius Cnti ubique Locorum ac Coram varijs Personis Laesionis Diffamationis Honoris Denigrationis

Irrealium

Irrealium ~~nunquam~~ objectionis Rixarum et Con
tentionum sepe sepius Excitaenis Cernimina
tionum variarum Propallationis ac aliarum Injuriarum
Inquisitionibus Probamus facta quae Dabitur
In forma Latior.

Stanisław Karwowski etc.

Suscepta Maatio ex pti Comparitione Gneri
Stanislaj Karwowskj Inst Contra Nlem Mariannam
Sikorska ratione per Ipsam Porci Saginati
tum vestium Par unum alias Spudnicę et Zamszelkę
Maam Proprie nulla habita Praetensione Interce=
ptionis praeterea arcati super Marcis a Gro
Martino Sikorskj Provenienti sibi Maam adju
dicat non attento quod Maam Pressione hac
redit Gaudet Imperitionis ac aliarum Injuriarum
et Praetensionum facta quae Dabitur In
forma Latior.

Stanisław Karwowski etc.

Suscepta Maatio ex pti Comparitione Gneri Philippi
Zabowskj suo et Gnere Theresiae Wiadowska
Contis Suae Nomine Inst Contra Gnum Alexandrum
Zabowskj Ratione per Ipsum Inventarium omnisq
Suppellectilis Domesticae atq Documentorum manu=
alium et authenticorum morte olim Gneri Josephi
Wiadowskj Maam aliaq Contis Parentis Derelictorum
Occupationis, ad Requisitionesq nolle Extradi
tionis.

Extraditionis de Quod omnium vindicatione
facta quae Dabitur in forma Latier.

Filip Zaborski etc.

Suscepta Maatio ex pti Comparitione Gneri
Petri Cyminski Jnet Contra Gnum Alexandrum
Czacherowski Ratione per Ipsum Summae Quingentorum
Florenorum Pol. Jn obligationem Sortium Bri Zleszczyno
Otrokowe ~~[illegible]~~ Jmpert Gnis Zaborskim
Modo obligato Dimissae Obloquente Contractu
obligato Inter Eumque Gnum Czacherowski ab una
et se Maam Parte ab altera die Vigesima
Prima Mensis Maij Anno 1785to Jnito et
Confecto a se Maam Levatae non persolutionis
nec provisionis velle Pensitationis De lapsu
Itaque Summae una Cum Provisione ~~[illegible]~~ vindicatione
facta quae Dabitur in forma Latier.
Ha data Contractus supra exarati provenientes
Piotr Cyminski etc.

Gnesus Albertus Pomianowski suo et Gnerae Marianne
de Unierzyskie olim Gneri Castantini Pomianowski
Relictae Contra viduae Matris ff Suae Nomine Jnet Contra
Gnum Albertum Kisielinski ~~[illegible]~~ Religiosum Jn Christo
Patrem Ulbaldum Priorem Conventus Plonensis ordinis
Carmelitae Strictioris observantiae totumque Conventum
Plonensem Maatis Jdque Jnto: Quia licet sit ~~[illegible]~~ olim
Gnus Constantinus Pomianowski Maam Parens Nullam
ff nec non Jnepha Pomianowska Sororis

Summam

Summam Eiusdem Gnero Kiszelinski ~~in~~ Stante
vita sua ad solvendum Debuerat ~~[illegible]~~
~~[illegible]~~ tamen Jdem Gnus Kiszelinski Sumpta ~~[illegible]~~
Praetensione Super Summam Quadringentorum Florenorum
Polonicalium ac scriptis assecuratam Super Summam
Eandem Cessionem In Rem Conventus Plonsensis Reco-
gnoverat. Respectu cujus Summae Indebitae Prae-
tensae Jdem Conventus Plonsensis Trium suo pro Judicijs
Praesentibus Edit se Maam ac absentem Matrem aggravat
Jnhibitis Expensas Inducit. Praeterea Gnus Kiszelinski Vocatum Maam Promiam per Jpsi
~~Intercepta~~ Restituere ~~tum~~ Pro Suppeditatione Victus
per Sendecem Annos ~~ac~~ Per olim Maam Parentem
ac absentem Matrem tum alijs Beneficijs ~~Jpsi~~ propter
honestam vitam Jpsi praestitis Nullam Bonifica-
tionem praestare Curat. Insuper Gnam Josepham Pomia-
nowska Maam Sororem ad Civitatem Varsaviensem Evexit
Jnlicetque vester varias Registro Specificamque Accepit
aliasque Injurias Jnquisitionibus probamque peregit
Quare Maam Ratione praemissorum omnium Jtem alij
Jtem quam solennissime Maatur. Salvis de Jure
Salvamque

Wojciech Pomianowski etc.

Gnus Thomas Hlubicki De Diligentia Sui Maatus est
Jdem Jnko. Quia Jdem Maam Licet Manifestationem In
Ordine Recessus a Jure Obligatorio Sortium Bonorum Kossolinsky
In Summa viginti Millium Florenorum Polonicalium per Mees

Theodorus

Theodorum et Ludovicum Mokrzkie Fratres Sibi Servien.
Coram actis praesentibus hic in Plocko Die Trigesima Mensis
octobris Anno 1783tio recognitis obcurrentiam
Creditorum Mokrscianorum ad Substantiam Bonorum Kossolndy
ac aliorum praetensiones Evictas habentium Intulit,
Summas tantum In Eaque Bona Expensas, aut ex aliis
fructibus Emergentes ad Recipiendum Sibi Re
servavit, Cum tamen Jus Obligatorium super
Sortibus Bonorum Kossolndy Sibi Maanti Serviens nulli
quaestioni Subjacere valet, Idcirco Sistendo se
Circa Jus Suum a Supra Enarrata Manifesta
tione Recedendo Eamque Cassando de Diligentia
Maatur.

T. Stubecki

Videatur hac Loco relatio extradit Citationis ex parte Gri Kamińskiej
contra G. Paulum Gorczyńskiej pro Judicijs praesentibus Servien. Per MRSP
Michaelem Mikołajczak recognitis prout Copia extat
In Productis

Similis relatio ex parte Episcopi Cum Gri Czarnomskie pro Judicijs
praesentibus Servien. Per MRSP ut supra recognitis prout Copia
extat In Productis

Similis relatio ex parte Gre Kozłowska Cum G. Małowski
pro Judicijs praesentibus Servien. per MRSP ut supra recognitis
prout Copia extat Productis.

Similis relatio ex parte Gri Stubecki Cum MM Mokrskie
pro Judicijs praesentibus Servien. per MRSP Albertum Ignacak
recognitis prout Copia extat In Productis

videatur hoc loco relatio extradit citationis ex Parte
Gen. Zabenskich Cons. GG. Zabonski et Dzierzanowski
Judicijs praedictis per MRGP Michaelem Mikolajczak
recognitis ut copia extat in Productis

Suscepta Maiestati ex pili Comparitione Generosi Francisci
et Joannis Starczewskich seu et Generosi Nicolaj
Starczewski Nomine Inst. Contra Gen. Simonem
Brzeski Ratione per Ipsos Sepium Decreto Consili
in Bonis ~~Starczew~~ Starczewo Magna per Officium
Burgraviale Cred. Plocen. Lato Colligere Demandatis
non Collectionis quinimo Eidem Decreto Contraven
tionis Praeterea Maiestatis Laesionis Diffamationis
Honoris ac Bonae famae Denigrationis Improba
bilium Objectionis ac aliarum Injuriarum facta quae
Dabitur in forma Latior.

Franciszek Starczewski etc.

Jan Starczewski etc.

Suscepta Maiestati ex pili Comparitione Generosi Francisci
Starczewski Inst. Contra Gen. Valentinum Sielkowski
Episcopi nominis Cyniewski atque Thomam Chyszewski
Ratione per Ipsos Damnorum Plurimorum Instrumentis
et Pratis atque Hertis Maiestatis Proprijs Inventarijs
Suis Illationis Sepium Circa Expulsoria non
Septionis pridque Damnorum Instrumentis Inferri
Causa Extitionis ac aliarum Injuriarum facta quae
Dabitur in forma Latior.

Franciszek Starczewski etc.

Suscepta Maiori ex pri Cum paritione Gnei
Jacobi Strzeszewski ~~[illegible]~~ mod Gnei
Casimiri Cyninski Nomine Jnet Contra Gnum
Simonem Brzeski Rationem per Ipsum Suj Maiorem
ac alterum ubique Locorum ac Coram varijs Personis
Lesionis Diffamationis Postpositionis // Improbabilium objectionis // ac aliarum
Injuriarum Jagnitionibus Probamus facta quae
Dabitur in ferma Latior. // Inventarijs suis
ac volatilibus In Frumentis et Pratis Maiorum Proprijs Da-
mnum Plurimum Illatum
Jakob Strzeszewski etc.

Videatur hoc loco Relatio extradita Citacionis ex parte
Gnei Urzoskiew Contra Gnum Lubieradzki per Judicijs
Praesentis Servientis per MRSP Michaelem Mikołajczak
recognita per Copia extat In Productis

Similis relatio ex parte Gni Goszczynski Cum SS Karwowskie
ac alias per Judicijs Praesentis Servientis per MRSP Mathiam
Kalisczak de Goszczyno Actus recognita per Copia
Extat In Productis

Similis relatio ex parte Gnie Cum SS Karwowskie Consortes
per Judicijs Praesentis Servientis per Mlem ut supra recognita
per Copia extat In Productis

Similis relatio ex parte SS Malachich Cum SS Bełkowskie
ac alias per Judicijs Praesentis Servientis per MRSP Michaelem
Mikołajczak recognita per Copia extat In Productis.

Similis relatio ex parte G. Mieczynski Cum SS Nadratowskie
per Judicijs Praesentis Servientis per MRSP Albertum Ignacum
Dobrosolski Actus recognita per Copia extat In
Productis

Similis ex parte G. Brudnicki Cum G. Makrinski per Judicijs Praesentis
Servientis per Mlem ut supra recognita per Copia in Productis.

Suscepta Maatio ex pte Comparitione Gnosi Joannis
Czarnomski suo et Gnae Margarethae Starzenska
Centis suae nne Juet Centra Gnum Josephum Kaminski
Ratione per Ipsum Damnor Plurimor In Frumentis et
Pratis Maam Proprijs Inventarijs Illationis,
Inventarior Maam Proprior Canibus Suis Concerta
tionis Praeterea Pastoris Maam Nulla ex ratione
Concussionis Sepium Circa hortos Suos non Septionis
Insuper tam Sui Maam quam absq Centis Laesionis
Diffamationis Comminationum variar Appellationis
Inventarior ac Bonor Laberatilium Maam Pro
prior nullis de Damnis ad Fenestam abactionis
fameq maceratione ad Extremum Trium suo pro
Judicijs praesq hic in Plonsko Celebrandae aggravatio
nis Improbabilium objectionis ac aliar Injuriar Inqui
sitionibus Probandae facta quae Dabitur in Forma
Latior.

Jan Czarnomski etc.

Suscepta Maatio ex pte Comparitione Gnosi Alberti Kar
wowski Juet Centra Gnum Casimirum Cywinski et Paulum
Karwowski ratione per Ipsos et quicq Gnum Cywinski Equae
Maam Propriae Post alienationem a Servitijs apud
se Maam obeuntibus subsecutam In ~~[illegible]~~ Deservita
merceda Satisfactionem ex Pascuis Interceptionis
Equicq Eque plus quam Decem hebdomadar
apud se tentionis Laberibus maceratione Per
Idq Carentiae In Laberibus Causa Extitionis Jam

vero

vero per Gnum Paulum Karwowski Maam Illtis
Lesioni Damnor multor Inquisitionibus Probanc
Illationi ac aliar Injuriar facta quae Dolitur
In forma Latior.

Woyciech Karwowski etc.

Vid catur hoc loco Relat extradit Citaeni ex Parte Gnum
Gutkowskich Contra Gnum Karwowski Pro Judicijs Praesen
sivien per MRP Mathiam Kalisserak de Gorczyno actis
recognit put Copia extat In Productis

Gnosus Joannes Korytowski Inst Contra Gnum Gasparum
Korytowski et Urbanum Korzybski Maatus est Idq in Eo
Quia Licet si Gnosus Gaspar Korytowski Resignationem
super Sortem suam In Bonis Korytowo Nadulne sit
Erga se Maam Uti Fratrem Germanum Respiciens
ab Annis Tribus In Personam Sui Maam Reco=
gnoscere Coram actis authis Spopenderat
Pro Pretio Eiusdem Sortis Summam Quingentor
Florenorum Pol Constituerat Summamq Pro Pretio
praedictae Sortis Quadringentor viginti octo florenorum
Polon a se Maam Levaverat. Tamen Contractum
quemq Resignat Respectu Praemissae Sortis Cum
Eoq Gno Korzybski Inierat. Quare Maam Quam
primum de Praedicto Contractu Notitiam Sumpserit
Illico et ad statim de Cassatione Eiusdem Contractus
~~Sub~~ Injungendaq Resignatione ~~per~~ In Personam
Maam Recognoscenda ac Irrogandam super Ipsis Pa
nis Item atq Item Maatur Solvis de Jure Solvendo.

Jan Korytowski mpp

Actum in Plonsko In Pensione actorum Trium Plocensium Sabbato post Dnicam Cantate Proximo Scilicet Die Vigesima Mensis Maj Anno Dni 1786.

Videatur hoc Loco Relatio Extradita Citacioni ex parte Gnosi Zochowski Cenz. S. Duplicki Cit. pro Judicijs praesentis Servicij per MRGP Benedictum Brochocki de Malenie actus recognita prout Copia extat In Productis

Similis relatio ex Parte Gni Zochowski Contra Gnum Goszczynski pro Judicijs praesentis Servicij per Mlew ut supra recognita prout Copia Extat In Productis

Similis relatio ex Parte Infidelis Majorek Cenz. S. Kowalewski pro Judicijs praesentis Servicij per MRGP Albertum Tuszynski de Oppido Drobin Recognita prout Copia Extat In Productis

Similis relatio ex parte Infidelis Majorek Cenz. Gnum Kowalewski pro Judicijs praesentis per Mlew ut supra Recognita prout Copia extat In Productis

Similis relatio ex parte Gnum Goszczynskich Cenz. S. Sigmuntkowska pro Judicijs praesentis Servicij per MRGP Felicianum Sołtysiak de Smardzewo actus recognita prout Copia Extat In Productis

Videatur hoc Loco relatio extradita Citacioni ex Parte Gni Mitkowski Cenz. SS Mysłkowskie pro Judicijs praesentis Servicij per MRGP Paulum Kupecki de Niedarzyno actus recognita prout Copia Extat In Productis

Similis Relatio ex parte D. Karwowskij Cons. EE. Sikorskij
et Karwowskij pro Indiijs praeterea Servicio per MRSP ut
supra Recognitis Capita extat Introductis

MRSP Adamus Zdziech de Cyndaly authus et Juratus

Suscepta Maatio ex pili Comparitione Gneri Valentini
Nadratowskij suo et Gneri Pauli Nadratowski Fratris
Suj Germani Nomine Inet Contra Gnum Bartholomaeum
Nadratowskij Fratrem suum Germanum Ratione per
Ipsi Sortium In Bonis Gutkowo sit Post olim Gnum
Gnum Franciscum Nadratowskij suj Maatum ac alias
atq Ipsius Parentem ~~[illegible]~~ Derelicti Tum
Summam Paratam Inventariorum omnisq Substan
tiae ac Suppellectili Domesticae Morte olim me
morati Parentis Derelicti Occupationis ad Exdi
visionem se Maatum et alias non admissionis
Exinde suj Maatum ac alias In juriare Cena
tionis de Vindicatione Itaq Portionum tam
se Maatq quam alias Fratrem Concernentium
Subsequentem Exdivisione ~~[illegible]~~
unacum ~~[illegible]~~ reddendo Calculo de
Sortibus praemissis Injungendaq Bonifica
tione omnium Pretensionum facta quae
Dabitur in forma Latior.

Walenty Nadratowski rt.

Suscepta Maatio ex pili Comparitione Gneri
Antonij Cywinskij Nomine ac ex Speciali Commisso
Gnere

Gnere Francisce de Cyrzynskie olim Gnerosi Josephi
Cywinski Relicte Contis Viduae Matris suae Inst
Contra Gnum Josephum Surzycki Sortis Super
Bonis Kluczewo Sit Modernum haeredem et
Michaelem Sokolnicky Eiusdem Sortis obligatorium
Possessorem Ratione per Ipsos Summae Septim
gentum Tyrn per olim Gnum Josephum Cywinski
Maam Matris Maritum Eiusdem Maam Matri Inscriptae et Decreto Trni
Visoque Feria Tertia post Dnicam Conductus Parochiae
anno Pcz Elucidatae et In Bonis Kluczewo
haerere Declaratae nolle persolutionis de cujus
Itaque Summae una cum Provisione Vindicatione
facta quae Dabitur in forma Latior.

Antoni Cywinski

Suscepta Maatis ex Pli Comparitione Gnerosi Francisci
Dobrski suo et Gnerosi Fabiani Dobrski Fratris Sui
Germani Nomine Inst Contra Gnos Bonifacium
Parentem et Thomam Filium Komonskie Idq
In Eo: Quia dum et quando olim Gnus Adamus Dobrski
Maam et alias Parens Sortes In Bonis Zdzary Magna
et Parva et atq Gzyewski sed modo Tenutario
per Eumque Gnum Bonifacium Komenski
Dimissas Possidebat Stantequam Eaque Possessione Tenu
taria Ipse Gnus Bonifacius Komenski In Eisque
Bonis apud olim Maam Parentem Commanebat,
Ipse Gnus Thomas Komenski adveniendo ad Prae
dictum suum Parentem Circiter per annum

annum

unum Commerando frumenta varij Grani
ex holodio ~~maan~~ olim maan Parentis Propria
Equis Tribus Compabulavit aliaq Damnas
Intulit ~~Bon~~ Pro Praemissis tam olim
maan Parenti quam ~~alia~~ maan ac aliq
Fratri nullam Bonificationem fecit. Quare
maan de ~~[illegible]~~ Bonificatio
ne praemissorum frumentorum ac aliarum pretensio
num seorsivo Registro Specificanda
Item atq Item quam solennissime maatur.
Salvis de Jure salvandis

Franciszek Dolowski

Suscepta maatio ex pili Comparitione Tri adami
Majewski in et Contra Infidelem Fabisiek Hyrur
gum Oppidanum Plonnensem Ratione per
Ipsum Die hesterna Actum hunc praeiden. Suj maan
hic In Oppido Plonski se se Reperibilis In Foro
publico Laesionis Diffamationis Irrealium
minquam Deducibilium Objectionis Commi=
nationum variarum appellationis ac aliarum Injuri
arum Inquisitionibus Probanda facta quae
Dabitur In forma Latior.

Adam Majewski id.

Videatur [illegible] relaco
Simili relaco ex Parte Gri Liberskij cum G. Kar
wowskij p Judicijs pro Servicio p Mlew Joannem Rafalak
recognit put Copia Extat In Producto

Simili relaco ex Parte Gri Gutkowski cum G. Kwaniewski
p Judicijs pro Servicio p Mlew Adamum Zdziosk de
Cyndaty actus recognit put Copia extat in Producto

Simili relaco ex Parte Gri Gutkowski cum GG Liberskie
Lesniewskie et alios p Judicijs pro Servicio per
Mlew ut supra recognit put Copia Extat In Producto

Simili Relaco ex Parte Gri Cyniowskie cum GG Sieniawskich
Siebkowskij pro Judicijs pro Servicio p Mlew Josephum
Szczurzak de Siebkowskij actus recognit put
Copia extat In Producto

Simili relaco ex parte Gri Krajewski cum GG Niegowski
Zaborskij ac alios p Jerzo Sandrij [illegible] p Mlew
Tomaszum Olewnicak de Kondrajec actus recognit
put Copia extat In Producto

Simili relaco ex Parte G. Karwowski cum G. Sathowskij
p Judicijs pro Servicio p MRGP Joannem Maychrowicz
de Rostkowo actus recognit put Copia Extat
In Producto

Simili relaco ex parte GG Sławinskich cum G. Ostrzy
kowskij p Judicijs pro Servicio p Mlew ut supra
recognit put Copia in Producto

Simili relaco ex Parte GG Jurzybskich cum
G. Gysiorowskij p Judicijs pro Servicio p Mlew ut supra
recognit put Copia in Producto

Simili relaco ex parte G. Cyniowski cum GG Smardze
wskie Zakrocki ac alios p Judicijs pro Servicio
p Mlew ut supra recognit put Copia extat In Producto

Similis relatio ex Parte SS. Zabenskich et Dzierza
zenskich Cum SS Korytowskie pro Judicijs praesentibus
per MRSP Joannem Kawczynski de Kluczewo
Actis recognitis pro Copia in Productis

Similis relatio ex Parte S. Korytowski Cum SS
Korytowski et Korzybski pro Judicijs praesentibus Servicijs
per Mlew ut supra recognitis pro Copia in
Productis

Similis relatio ex Parte SS Nadratowskich
Cum S. Nadratowski pro Judicijs praesentibus per MRSP
Adamum Dzioch de Cyndaty recognitis pro
Copia in Productis

Similis relatio ex Parte S. Nadratowski Cum
SS. Nadratowskie pro Judicijs praesentibus per Mlew ut
supra recognitis pro Copia in Productis

Similis relatio ex Parte S Nadratowski Cum
S. Gutkowski pro Judicijs praesentibus per Mlew ut supra
recognitis pro Copia in Productis

Similis relatio ex Parte S Gniewski Cum S. Czacho
rowski pro Judicijs praesentibus per MRSP Michaelem
Mikołayczak de Zabokski actis recognitis
pro Copia in Productis

Similis relatio ex Parte SS. Starzenskich
Cum S Kaminski pro Judicijs praesentibus Servicijs per
Mlew ut supra recognitis pro Copia in Pro
ductis

Suscepta maatis ex pcli Comparitione Gnosi Valentini
Radwanski Sortium ~~[illegible]~~ In Bonis Brzescie et Kowale
ad heredis Jnet Contra Gnos Simonem Brzesky Jacobum
Parentem et Antonium Filium alq Casimirum et Valen
tinum Cyninskie Valentinum Parentem et Mathiam
Filium Sieklucky Valerianum et Valentinum Starczewskie
Gregorium Gudemski Bn Starczewo heredes et Pos
sessores Andream Kierski Eynidę nmi Strzeszewski Alexan
drum Czacherowski Josephum Pilitowski Mathiam
et Stanislaum Zbyszynskie Bn Zbyszyno heredes
et Possessores nec non Stanislaum Osiecky ad Anto
nium Cyninski Ratione per Jpm Sylvar ad Bona
Brzescie et Kowale Pertinen ~~[illegible]~~ Exci
sionis et Per Eamq Exercitionem Devastationis
Per solosmet heredes et Possessores Bn Zbyszyno
maatis de Civitate Vispogrod Proficiscens in via
Publica Infestationis Oppressionis Pilej Interceptionis
Praeterea per omnes ~~[illegible]~~ tam Bn Star=
czewo quam Zbyszyno heredes Damnis Plu
rimis Inventarijs Suis Instrumentis et Pratis
maatis Proprijs Illaonis sui maatis Laesionis
Diffamationis ac aliis Injuriis Inquisitionibus
Probanda facta quae Dabitur in forma
Latior

Valenty Radwanski etc.

---

videatur hoc loco Relatio extradita Cito ex parte
Gnos Karwowskich Cum Gs Kowalskie [illegible]
Plonskie Celebrante Servitio [illegible] Nicodemum

Nicodemum Kurkus de Drozdowo actj recognit
put Copia extat in Producti

Similis relatio ex Parte Gnomienska Cum M. Falęcki
p Judicij pres. servien. per Mlew ut supra recognit
put Copia extat in Producti

Similis Relatio ex Parte Gnd Cywinskich Cum Gnd Karwowskie
p Judicij pres. servien. p Mlew ut supra Recognit
put Copia Extat in Producti

Similis relatio ex parte Mci Bromirski Cum Gnd Za
wistowska et Dziedzicky p Judicij pres. servien. per
Mlew ut supra recognit put Copia extat in Producti

Similis Relatio ex Parte Gne Draminska Cum MM Bro
mirskie p Judicij pres. servien. p Mlew ut supra Reco
gnit put Copia in Producti

Similis relatio ex Parte GG Pomianowskich Cum Conven
tum Plonnen. p Judicij pres. servien. p Mlew ut
supra Recognit put Copia extat in Producti

Similis Relatio ex Parte Infidelis Tobie Salamonowiczowa
Cum Mcis Bromirskie p Judicij pres. servien. per
Mlew ut supra recognit put Copia in Producti

Similis Relatio ex Parte Gnicz ut supra ~~per~~ Cum
Eosque ut super per Mlew ut supra recognit put
Copia extat in Producti

Similis relatio ex Parte Gni Karwowski Cum GG.
Cywinski et Karwowski p Judicij pres. servien.
p Mlew ~~ut supra~~ Joannem Rafalak de Berzowo
actj recognit put Copia extat in Producti

Similis relatio ex Parte S. Majewski Cum Infidelis Tabissiak per Judicium Praesentem per Mlem ~~ut supra~~ RSP. Michaelem Mikołajczak Recognitum prout Copia in Productis

Similis relatio ex Parte S. Turska Cum SS. Brzeskie per Judicium Praesentem Servitium per MRSP Paulum Berzewicz de Berzewo actum Recognitum prout Copia In Productis

Similis Relatio ex Parte SS. Gadomskich Cum SS. Sworowski et Smrzewskie per Judicium Praesentem Servitium per Mlem ut Supra recognitum prout Copia In Productis

Suscepta Maiestati ex Pli Comparitione Gnesi Thomae Gutkowski Idq ex Speciali Commisso Gnesae Catharinae Turska olim Gnesi Martiani Brzeski Relictae Centis Viduae Inet Cum Gnesi Josephum Hyacinthum Paulum Josephum et Agnethem Fratres et Sorores Inter se Germanos Eiusdem Gnesae de Turskie Brzeska Privignes Brzeskie ac Simonem Brzeski Eiusdem Gnesi Brzeskich Patruum et Tutorem Ratione per Ipsos Signanter Privignes Praefatae Gnesae Catharinae De Turskie In Virginali Statu Olim Gnesi Martino Brzeski Viduo Maiestatis Principali Sue Parenti et Fratri In Matrimonium Deditae Statum post Insperata fata Eiusdem olim Gnesi Martiani Brzeski ab omni Regimine et Participatione Proventus Maritalis Substantiae Alienationis et Annotationis Supreme Sex Aureorum Inargaricat Per Maiestatem Principalissimam Gnesam Brzeska In Servitio Suo ex Mercede

Ns

ex mercede in Virginitate Congregata per
Eumque olim Maritum Ejus acceptae et In usum
et In Necessitatem Conversae nolle Solutionis
Ejusque Ecclesiae Brzeska pro Solicita Cura et Labore
Circa Proprietatem et Rem Economicam praefati
olim Mariti In Commodum Etiam Prioris nostri
peractis omni Beneficio Inscriptionis
ab olim Marito suo ~~[illegible]~~ Carenti non
nosi in Declaratione Recognoscendae Sibi
Inscriptionis Insperata Morte ~~olim~~ Ejusque olim
Mariti non effectuatae Relictae In minimo
quopiam non Compensationis, de vindicatione
Itaque praefatae Summae Sex aureorum Hungaricarum
Ejusque Ecclesiae Brzeska Propriae et Per Maritum
Ejus in usum suum Conversae Subsequendaque
Beneficatione et Sublatis Circa Rem Economicam Ejusque
Mariti Sui Laboribus ~~[illegible]~~ ac
adinvenienda Sibi ~~[illegible]~~ ad Mentem Legis
pro Civili Compensatione facta quae Dabitur
Informa Latius

Thomas Gutkowski

Actum in Bielsko in Trinis
Communibus Tribus Plocensi
Districtuum Bielscensi simul et
Plocensi una cum Continuatione
Anterior Causarum Vigore Legis
in Diem hodiernam Triduum
Fra. Zela. ad Dnm Rogationum
Scilicet Die Xda Mensis Maij Ao
1786

Coram Mll. Joanne in Krasniewa Gumowski Judice Antonio in Woźniki Woźnicki Subjudice et Petro Rudowski Camerario in locum M. Francisci Ciołkowski loci praesentis Notarii Electo Subdelegato Jurato Tribus Ploceae

Suscepta Mtio ex parte Comparitionis G. Lucae Bronowski seu et G. Agnethis Bylińska Contis suae Nne conae GG. Joannem si in vivis extat et Mariannam de Bylińskie Invicem Conjuges. Victricem et Matrem Antonium Martinum Simonem et Bartholomaeum seu alterius Nnis Bylińskie cum Ob. G. Joanne Byliński Absentis Contis Fratre germano progenitis Filios et Privignos rue per Eosae et signanter per Dm Ultimo Vold Czachorowska rer mobil ac Immobil Regestro. per se Maanae ac Absentis Contem conscribentis specificantis Fatis Ejusae Ob. G. Joannis Bylińskie primitivi Ejusae G. Czachorowska. Mariti derelict. totaliter. Interceptionis et circa se ~~nihil~~ adhuc quoque detentionis nihil quidque sibi Maanae Absentis Contis velle Tributionis de vindicatione itaque praemissarum rer mblium et Imblium fatis. Ejusae G. Bylińskie absentis Contis. Fratris germani Derelict. absentisque Contem Jure Naturae respiciens una cum damnis de Percept Calculo. ac Bonificantis praetensionibus. facta quae dabit in forma latior.

Łukasz Bronowski m.

G. Catharina de Dobreniecki G. Antonii Borowski Burgae Crenae Ploceae Cons in Assistentia G. Ignatii Białoskurski agens. de Diligentia sui mandata est.

m. Ea

in eo. quia Eam maius lice Maiorem respectu
~~Cassationis~~. ac si malae Tractationis cum Dno
Antonium Borowski BCP. Maritum suum
Intuitaq. Detinere Dotis. Ipsi Jure Naturae
respiciens ex Prerogativaq. Maritali Usui Ejusq.
Mariti sui subiecta. coram Actis Judicij Praesentis
hic in Bilsko sub Tractu Judicior
Ao pxe Elapso. 1785to intulit. cum tamen
Mala Tractatio ob solam non nisi ~~pri~~ Impetum.
~~usurpa~~ ~~usurpata~~ ~~[illegible]~~ putata usurpata per se Maiorem extiterat in
re autem Ipsa. non intercessit Vicino Sentien-
do. Se. in Praemissis nihil Damnificatum ~~[illegible]~~
a Maiore supra scriptum de Actu exarata, mo
do quo supra illata rendendo. Eamq.
Cassamus de Diligentia mandat.

Katarzyna Borowska M-
Ignatius Białłoskórski Assistens mpp
Pria

Videatur hoc loco oblata Dni Cendrlis in Fundo
Bri Swierkocino inter Gsos Swierkocie
~~lati~~ per Offm Camerariale Terre Plocen
lati Manu ejusdem Officij Subscri pat
Originale extat in Actis

Wmus Joannes Kozłowski Sanus prlter
Existens Rendendo Recognovit quia Ipse
glem Pltiam in Personas. Gg. Sigismundi
Skwarski Michaelis Miłobędzki Pauli Zod
lowski Chrisostomi Zielinski Francisci Wołoszczyn

[illegible]

Kolwszczyński Josephi Lempicki Ejusq. Nnis
Lesowski Caroli et Stanislaj Turowskich.
Valentini Jozefowicz Ejusq. Nnis Strze
szewski Mathiae Starczewski Bonaventu
ro Ciołkowski Mathiae Mazowiecki
Laurentij Bromirski Pauli Sulkowski
Stanislaj Łagowa Ignatij Pilichowski et
Thomae seu alterius Nnis Zalewski ad
Causas suas Judiciarias, gliter Omnes
et Singulas. in Omni Judicio vel Officio
Regni Majoris Minoris ve Subsellij cum
quibusamq. Pnis et Occasione quarvis
Intervenientiar tam ex auctoratu quam Reatu
vertenq. et agitanq. idq. ad Triennium integrum
pxenq. sua Rue pmissa firmam Jan Rostowski mpp

MM. Stanislaus Bromirski Burgrabius Crenq. Plocq.
sac. et MM. Rosalie de ~~Zdziarskie~~ Zdziewskie
Ob. M. Josephi Bromirski Vice Capitanej Crenq. Plocq.
RC Viduae Matris et Josephi Filij Bromirskich. et
respective Sui Maanq. Itaq. Matris et Fratris
suor. Nuc. hanc in Vim Omnimodae Diligentiae
suae nisi ad cautellam idq. in Eo quamvis cenq.
Decretum Condrle in Fundo Br. Drozdowo in Ao
pte Elapso 1785 ter Fratrum Trro Plocq. Judicatus
inter M. Joannem Bromirski et Vexillifer. Plcy
Plocq. modernum et Jnu Ignatium Sąmpolowski
Antecessorem Eorq. Br. Drozdowo Eccle. Haeredes ab Ut.
et Ob. M. Josephum Bromirski Vice Capit. Crenq.
Plocq. Sui Maanq. et absenq. ~~Mai~~ Parentum
tum Creditores supraseri G. Ignatij Sąmpolowski

ab altera

ab altera Ptibus prolat ac Pte totius dicti Ot
Ot ac Josephi Bromirski V. Cre Ploce sui Mane
Parentis Maiores et Imos de relevatione Ejusq
Decri ad Judicia Tribunal Rui Petricoviensis illat
intercessisse explanant, ocrum quoniam Jte Dnus
adequate Legi et Justitiae in Omnibus Punctis
intercessisse evincit, non nisiq ex procuratione
alienius Negotij ratione Supraseme Maiores ac
Trius cone Jte Decrum instituti esse apparent
Ideo, Sans Maiores ab Eisce Maioribus et Imo
per Jsene Maiorem suo ac quor supra Nomine
recedit Eaqsq Maiores ac Imum nihil sibi
Pretensionis reservane cassat et annihilat de
vigilanteq in Jmissis sui Diligentia iterum
atq iterum Nce suo ac quor supra quanto
diligentius accedatur. Stanislaus Bromirski

Videat hoc Loco Copia Maioris ex prte Com
paritione G. Franciscus Kurowski suo et G. Fran
ciscus de Zglenickie Contis suae ac alior Nce cone
cone Jo. Adamum Parentem Laurentium Mar
tinum et Catharinam Virginem Innupta Zglenickie
ac alios, me Metor Disarcionis Agror et Pra
tor appropriationis ac aliar Circumstantiar
facta prout Copia extat in producto.

Franciszek Kurowski

Videat hoc loco Relatio extradita Citationis ex Pte
G. Orzeszkowski cone, Jo. Malewski Orzeszkowski pro Jure
Tribus Ploce in Plocisko Celebrane per MRGP.
Paulum Borzewicz de Borzewo Cmethonum
Centhum et Jurat recita prout Copia extat in producto.

Similis ex Pte Ejusq. cum ~~Dn~~
pro Jure Eisq. per Mlum ~~ut supra recognita~~

Actum in Bilsko in Jmis
Communibus Jmibus Plocensibus
in Districtum Bilsensem simul et
Plocensem Jra 3tia pro Dni Rogacionum
Sexta Scilicet Die 23tia Mensis Maij
Ao Dni 1786 Celebratis.

Videat hoc loco Relatio Extraditionis Citationis
ex Pte GG ~~Brzeskich~~ Starzewskich cum GG. Brze-
skie pro Judicijs Jmibus Plocensibus in Płońsko Cele-
brandis per Mlum RGP. Joannem Maychrowicz
de Rostkowo Authum et Jurat. recognita pro
Copia in Acta Extans et in se retinet

Similis ex Pte G. Szlepowrocski cum GG. Karwow-
skie Kosiorowski ac alios pro Jure et per Mlum
ut supra recognita

Similis ex Pte G. Kowalewski BCP. cum Dni Szlepo-
wrocski pro Jure ut supra et per Mlum qui
supra recognita

Similis ex Pte GG. Szostkowskich et Bronirskich
cum GG Myszyńskie pro Jure ut supra per MRGP.
Valentinum Łosiewicz de Dobroszelice Authum et
Jurat recognita

Similis ex Pte GG Chyszewskich cum MM Sokolnickie
pro Jure ut supra per MRGP. Mathiam Polak de
Nagorki Authum et Jurat recognita

Suscepta Mtio ex parte Comparitione G. Antonij Borowski
BCP. suo et GG. Mathiae et Thomae Borowskich
Fratrum suorum germanorum Nrae cum GG Ignatium Patrum

Jacobum

Jacobum Filiastrum Zołkowskie et Margaretham
Ob. Z. Lucae Zołkowski Contentem Relicta Viduam
rue per Ipso Damnor in Frumentis et Pratis.
Inventarijs suis Maiorum agror in Bonis Zoł-
kowo Zuli et Szafosty ad Se Maiorum et absque
Fratres Jure haereditatis spectante nullo Juris
in fundamento ~~appro~~ violentae Appropriatio-
nis. ac aliar Injuriar facta quae dabitur
in forma latior. Antonius Borowski B. L. Pmpp.

Suscepta Mae ex pti Comparitione D. Stanislai
Turowski Susceptantis. Crucis Plocensis Nae et
ex Commisso Itris Mae Maximiliani Brunonis.
Committis in Moykowy Sierakowski Castellani
Plocensis Ordinum Rui Equitis cum Prlem
Rdmum Albertum Mokronowski Decanum
Plocensis et Mcum Ignatium Bachmiński Exer-
citum Regni Colonellum Bor Dziekanow
cum Attinentiis Possessores rue per Ipsos Quartae
Portionis. Procentum ex dicto Bonis Dziekanow
cum Attinentiis et Zukowa in Ao 1781mo praecepto.
Ob. Illustrissimo et Rdmo Antonio Sierakowski
Episcopo Livoniae provenientis ut Fato vero
Episcopi Illmi et Rdmi Episcopi Livoniae Sui Maiorum
Principalis Jure Successionis respicientis hucusque
pacificare non Curavimus de injungentis ~~Itaque~~
Regestror ex Ao superius expresso Comportatione
tamque Omnimoda in Promissio pro re Maiorum
Principalis demandante Satisfactione facta
quae dabitur in forma latior Turowski

Suscepta Mae ex pti Comparitione G. Pauli Dzięge-
lewski Sac. et G. Annae de Grzyńskie ~~mia~~ Ob. G.

Joannis

Joannis Dzięgelewski Relictae Contis viduae Matris
Andreae Pauli atq Helenae Filiastrorum et Filiastrae
suorum germanorum Nne coram Dno Josephum Solinski
rne per Ipsum Trnum suum pro Judicijs ~~[illegible]~~ Finibus Plocensibus in
Sepre agitatae sui Actis et Absentiae pro Solutione
cujusque Summae Ducentorum flor. Pol. post
Ob Dnam Catharinam Ob J. Thomae Dzięge-
lewski Contem derelictae in se Maciae et
absentiae quorum Ucae querulatae devolutae ac
etiam pro restitutione quarumvis rerum nulliter
ac indebite immo vocatione Concitationis et
Processu injuste formatis agravationis de iro-
gamae itaque rne indebitae sui Maciae et
Absentiae beneficio super Ipsum Poenis decernendaque
Incompetentiae actionis facta quae dabitur in
forma latior. Paweł Dzięgelewski et

Suscepta Mcae Exmli Comparitione JJ. Josephi et
Bonaventurae Camerarij Finis Dobrinae Ciołkow-
skich suis et Mcae Rosaliae de Kurgowskie Ob
M. Jacobi Chamski Relictae Contis viduae ac aliorum
Nnibus coram Dno Valentinum Rokitnicki Rne
per Ipsum Summae Octo millium Tynae in Bonis
Kolczyn sufficientiae locationis indigenae Ob Ucae
Ludovicae Kurgowska Ejusque J. Rokitnicki Contis
steriliter de hac luce decessae suorum Maciae amittae
et Sororis germanae proprie haereditatis ex Eisque Bonis
Kolczyn velle perceptionis Trnumque pro Solutione
Summae ~~Eisque~~ Ejusque indebite Haeredes Bonorum Kolczyn
Concitationis ~~unitaque~~ cum itaque Sacra Ejusque Summae in Bonis
Kolczyn Successoribus Kurgowscianis locatae videlicet

Mcae

illius de indebita pretensione perceptionis Summae Originalis Siquidem Provisione ad Tenorem Complanationis Anni 1775ti quolibet Ao Contentus extat manu facta quae dabit in forma talem.

Josephus Ciothowski m.p.

Bonaventura Ciothowski Camer. Trnis Dobrinen. Mnu

Actum in Bitsko in Trnis Communibus Trnibus Ploanae non finitum

---

Videat hoc loco Oblata Dcor Condrlis in fundo Br. Kurowe Ecclesiastica inter Gs. Stupeckie et Szostkowskie ac Cywinskie per Offm Camrle Trne Ploanae 1785to Ao Stati.

Actum in Bitsko in Trnis Communibus Trnibus Ploanae Districtuum Bitsanae Simul et Ploanae Tra Vta per Dm Rogerium Sua Sitiae Die 2 Vta Mae Maij Ao Dni 1785to Celebratis.

Infidelis Jakob Eliaszowicz Tabernae in Bonis Jaroszewo, Sitae Arendator Sanus pleniter Existens RR quia Ipse Mcum Bonaventuram Ciothowski Camerarium Trnum Dobrinen in suum verum Unicum ac Splum Pltum eligit constituit ac Solemniter Ordinat dans et concedens Eiusdem Pltis sua plenariam facultatem et Omnimodam absolutam Potestatem Causas suas Judiciarias gliter Omnes et Singulas in Omni Judicio vel Officio Rni Majoris Minoris Subsellij cum quibuscumque Pnis et Occasione quaevis Intervenientiae tam ac Actoriatu quam reatu vertens et agitans tuendi Defendendi promovendi Processus instituendi Instituti ad finalem Juris gradum Deducendi

Deco

hac Ordinanda pertinet ad Act. Sedem Trne Lelle

Decra suscipiendi a contrarijs movendi Con
damnationibus ex Pte sui Brtis Obtenti vel Obtinenti
Obiciendi et a loco standi arcendi Marcus
in Constitutionem Loci Standi adjudicati vel ad
judicandi levandi de levati quietandi Ceteraq
Munia verum Utrumque ac Splenis Pltem concur
rentia debito Legis Tractu et Ordine peragendi
et exequendi permittens Se et inscribens Ipse
Brus id Omne quid quid per Pdictum Pltem
actum gestum Constitutumve fuerit pro ratho
gratho firmo ac Valido Suscepturum et in ni
hilo contradicturum fore quam quicq Pltiam
ad Triennium Integrum duraturam roburque
summe ac Valorem habituram vult ac declarat
Pseng sua Recognitione Pmissa firmanq

[illegible]

Suscepta Mao ex Pte Comparitione GG. Antonij
Zakrocki et Hyacinthi Smardzewski cum Gm
Valentinum Cywinski rue per Eumq Maonem
sua Coram Actis Crenq Plocenq una cum Ob
ductione ac si instiet Vulner facta ac Edito
Eo Intuitu pro Judicijs Pseng in Plonsko Ce
lebranq Tmo indebite agravationis irreat
Obiectionis ac Sumopere Circumscriptionis
Suorq Macanq absq ullo Documento
Inculpationis de indebita itaq suor Macanq
vexa facta quae dabit in forma talior

Antoni Zakrocki rt
Jacenty Smardzewski rt

mRgo P. Matheus Banasiuk de Klemiczow Authus
et Jurat palam Rect quia Ipse habitus secum Nobis
martino Chyczewski et Francisco Goszczyńskim
majus Testimonium sibi assumpsit ex Regione
Offsa Mci Antonij Zorawski ~~Dapiferidae Or~~
Subdapiferidae Orszaneae fuit in Taberna
in Bonis Zagroba, Sitta Die 5ta Ulcae et anni
Currentis Ibique Condescendens Longuriorum de
Parietibus in Nro quinque Asseros alias ~~Tarte~~
Tarcic ~~in N~~ in Nro Quatuor Interceptos et Fenestram,
et ac Fornacem destructo Totamque Tabernam devastat ~~et abrepta~~ per
~~hos~~ Subditos G. Francisci Jaroszewski ~~vide~~,
ut sibi relat habet vidit et debite conspexit
de quo Ejus Relatu cum Provoce expresse Comparitione
~~Mci Antonij Zorawski Subdapiferidae Orszaneae~~
G. Leonardi Chmielewski Camerarii Trib Zawskiego
Nie et ex Commisso M. Antonij Zorawski Subdapi
feridae Orszaneae Sortis in Bonis Zagroba situatae
Haeredis et Possessoris aquae coram Dno Franciscum
Jaroszewski Dnum tum Lsos Matheum Goszczak
Joannem Browarny Eorum Dnum Zakoscielny et Len
dzian ~~de~~ Subditos rue per Eosque et quinque per
Subditos Tabernae in Bonis Zagroba Sitta ad
Sui Maiestatis M. Principalis pertinentes penitus Deva
stationis Longuriorum et asserorum superius visione
Illis Recognita et de Nro expressorum ~~Tu~~ de Eaque
Tabernae Interceptionis et Combustionis Fenestrae
ac Fornacis Destructionis per Dnum vero de
Eisque Subditis Justitiae Vot Vicibus per Sui Maiestatis
M. Principalis requisitae non administrationis quini-
mo Omnium absque minima Admonitione in Detri
mentum Maiestatis M. Principalis peragere permissio
nis Damnorum ~~ac~~ hoc emicanae bonificare non curavit
de irrogatione itaque pro Commissis Poenis de Lege
Damnorum plurimorum in Frumentis et Pratis Inventarijs suis
consulto impulsum Illationis

Commentat

promerito Decernenq. peracto Damnor. Bonificatione facta quae si Opus fuerit latior porriget ad acta.

Leonardus Chmielowski

Suscepta Mtio ex prte Comparitione G. Hyacinthi Przedpelski Camerarij Tnis Plocens. Nue et ex Spli Commisso Ilris Mci Maximiliani Brunonis Comitis in Moglowary Sierakowski Castellani Pltus Plocens. Ordinum Rui Equitis cons. Prlum Rdmum Constantinum Zboiński Cancellarium Cathe Plocens. nre per Ips Sui Maanae Principalis Literis Epistolaribus Die 24ta Mensis et Anni Currentis in Smiełowo datum ad Sui Maanae Principalem directis Honoris Intaminati Circumscriptionis exinde Poenar. in se Tractionis de decernenda super Ipso Poenis. tam Prlibus qm Crumenatis ac injungendae Combustione Pmissar. Literar. per Ministrum Justitiae iterum Maatur.

Przedpelski C. T. Plocens.

Suscepta Mtio ex prte Comparitione G. Hyacinthi Przedpelski Camerarij Tnis Plocens. Nue et ex Commisso G. Stanislai Turowski Susceptantis Crem Plocens. cons. Prlum Rdmum Constantinum Zboiński Cancellarium Cathe Plocens. nre per Ips Literis. Sub Die 24ta Mensis et Anni Currentis ex Bonis Smiłowo ad Itrum Mtum Sierakowski Castellanum Plocens. directis ~~et~~ ~~Ipsa~~ Maanae Principalis Circumscriptionis de Decernenda super Ipso Poenis facta quae dabit in forma latior.

Przedpelski C. T. P.

Suscepta Mtio ex prte Comparitione G. Pauli Wolski cons. GG. Helenam de Karwowskie Rostkowska RCV. et Stephanum Dobrski nre per Eosdem et quae per Gm Rostkowska Ser Provisionum a Summa Tractatur Glz Pol. pro aliquot annis perceptionis Quietationem autem de percepto Eisdem Provisionibus ~~nolle reco~~ nolle recognitionis immo, cum Eisdem

Provisio

Provisionibus acsi non pacifitis Summae Ordis in Prnam G. Stephani Dobrski cessionis per Gm vero Dobrski Summae Ejusq Trecentor sex Pol. una cum provisionibus sibi cessae per Trnum. praesens ad Judm edit. Praetensionis de decernenda itaq Obliquidatione Provisionum a Summa supraposita per se Maanae pacificatis facta quae dabit in forma talior.

Suscepta Mae ex prli Comparitione G. Bonifacij Komorski cum Gm Barbaram de Brudzinskie primi Ord. G. ~~Valentini~~ Casimiri Komorski Secundi ~~ex post~~ ad praesens. Voti G. Pauli Dłużniewski seu Invicem Conjuges Dłużniewskie rue per Eosq, et quinq per Gm Dłużniewska stante Viduali Statutu Ejusq in Virtute Complacentiae ~~ex~~ inter se maanae et Eamq Gm Dłużniewska ac alios. confectae non finitum.

Suscepta Mae ex prli Comparitione Gsi Bonifacij Komorski cum Ord. G. Casimiri Komorski Filij cum Ordi Victoria Zdziarska procreati. cum GG. Paulum Dłużniewski et Barbaram de Brudzinskie primi Ord. Ejusq G. Casimiri Komorski Parentis Secundi ad praesens voti Invicem Conjuges rue per Eosq, et signanter per Gm Brudzinski Inventarior stante Viduali Statu Ejusq G. Brudzinska tum Inventor varij Gracii atq Inseminationem in Sortem dict. Krasiewizna in Bonis Zdziar Gąsiewski Ipsi Juri Obligat. Subiect. importat. ad multiplices Maanae Requisitionis volle. bonificationis de vindicatione itaq Eorq ac aliar praetensionum futuro in Fine ex primorum facta quae dabit in forma talior.

Bonifacij Komorski mp

Suscepta Mag. ex pte Comparitione G. Bonifacij Komorski cum GG. Valentinum Boguski et Brigittam de Rostkowskie Conjugis Sortium in Bonor. Zaziar. antea Tenuit Possessores rue per Eosq. stante Tenuit Pro Ipso Possessione aedificior. Desolationis Inseminationum deperditionis aliorq. Damnor. Injuriar. peractionis ~~fac~~ facta quae dabit in forma talior.

Bonifacy Komorski m.p.

G. Bonaventura Modrzynski Sanus pro lite RR. quia Ipse GG. Pet. Bonaventuram Ciołkowski Josephum Łosowski et Ignatium Gostkowski in suos veros et Unicos ac Sples Pltes Eligit constituit et inscribit dans et concedens. Eisq. Pltibus suis plenariam facultatem et Omnimodam Post statum Causas promovendi Processus instituendi instituit ad finalem Juris Gradum deducendi Comparitiones Inscribendi Decreta suscipiendi a Contrarijs Movendi Summas Decrs adjudicat vel adjudicandae levandi delevat quietandi Condemnationibus Obiciendi Marcas in Constitutionem Loci standi ad judicat vel adjudicandae recipiendi de recept quietandi Caeteraq. Munia veros Unicos ac Sples Pltes conarum debito Legis Tractu et Ordine persequendi et exequendi promittens se et inscribens Jac. Rus. id Omne quod quid perpdict Pltes Act et gestum tuerit a ratho suscepturum Quae sua Rue promittit firmare

Bonaventura Modrzenski m.p.

M. J.

Actum in Bielsko in Tmi Scabinis Tribus Plocensis Districtuum Bielsce simul et Plocensis Sabbato ut Dni Rogationum pro Scilicet Die 27ma Mensis Maij Anno Domini 1781 bis Celebratis.

Ill. Joannes Rosciszewski Camerarius Tris. Plocensis cum Gm Stanislaum ~~Barnikowski~~ Zochowski maat ex Eo quia licet Si Maius Testamentum Summam ex Pretio Br Ramutowa Contractu Resignat Intuitu Eodem Br Ramutowa Tmi Sc Maiorem ab Una et Eumdem Gm ~~Barnikowski~~ ~~ab at~~ Zochowski Pte ab altera ~~Die~~ in ~~Wy~~ Visogrod Die 11ma Mensis Julij Ad pro Preterito confecto Actu Crem Visogrodiensem sub Uno Eodemque Actu Roborato ~~[illegible]~~ pro Die hodierna Solvi oblat. ~~recipere~~ paratus est. attamen Ire Gsus Zochowski Summam Ex hanc restantem persolvere renitet quinimo Contractui Eidem contravenit de Contraventione itaque Eidem Contractui decernendum quod Panis ~~facta quae sit~~ iterum atque iterum maat

J Rosciszewski mp

Judicii Pacis Terre Plocensis Bilsk ad Obtaxam G.
Francisci Korycki Sententiam infrascriptam reproducere
ad Articulum Actorum Pacis ingrossandum Suscepit
in Tenore Sequenti Niżey na Podpisie wyrażonym
Zeznaiemy tym Skryptem naszym w ten Sposob iż
ieżeliby na Części na Dobrach Ramatowie Sytuowane
Jchmc PP. Barcikowskich dziedziczne Jmc Pan
Stanisław Zochowski Darowiznę od tych Jchmc
PP. Barcikowskich Zyskał tedy na Prawowitych
Pawła y Katarzynę Małżonków Rodziców tu
dzieci Kazimierza y Szymana Synów wspomnio
nych Części poddanych Darowiznę na Osobę
WeJmc P. Jana Rościszewskiego Komornika Ziemi
Płockiego ten WJmc Pan Zochowski zeznaie przyrzeka
na wzamian zaś rekompensuiąc wymienioną
Darowiznę W. Rościszewski Jmc Pu Zochowskiemu
Summę Zł Pol 500 po uczynieniu
Rezygnacyi zapłacić będzie Obligowany które
mu Skryptowi Obiedwie Strony zadosyć uczynić
nawzaiem przyrzekaią in Casu zaś Niedotrzyma
nia Forum Grodu lub Ziemstwa Płockiego
Sobie do Odpowiedzi naznaczaią w Podpisem
Własnych Rąk stwierdzaią Dat w Wyszogrodzie

Dy

Dnia Jedenastego Czerwca 1718 Nego Roku
Jan Rościszewski manu propria Stanisław Zochow
ski ręką trzymaną Zygmunt Skwarski Komor
nik Ziemi Płockiej przyłożony manu propria Martyn
Onufry Franciszek Junosza Rościszewski Przyiaciel
przyłożony manu propria producto in Judicio Jmi Płocz
in Bilsko Die 29. Mensis Maij ao Dni 1718 Joan
nes Gamowski Judex Jmi Płocz manu propria
pt cujus quidem Sci Conscriptionem in actis Jtem
ingrossavimus Jus Czerens Pro Judicij Sui Quieta
tione Denuo ad se recepit Franciszek Korycki m.p.

M. Antonius Zorawski Subdapiferida Orszanensis ~~Sanus~~
~~pariter Existens Residens Pro~~ suo et M. Bartho
lomiej Zorawski Subdapiferidae Orszanensis Fratris
Sui germani idq in virtute Splis Pltiae de actu
Ejus in Mlawa Die 6ta Mensis Junij + Ad pre
Elapso 1718 Sto per Eumdem Mlmum Bartholomaeum
Zorawski in Pnam Mli Recognoscens factae
Nre agens Sanus pariter Existens Residens
Rvd gtem Pltiam in Personas DD. Petri Rudow
ski Sigismundi Skwarski Michaelis Wildbędzki
Hyacinthi Przedpełski Pauli Żołtowski Chri
sostomi Zielinski Francisci Kolwszczyński Bona
venturae Ciołkowski Caroli et Stanislai Jarow
skich Mathiae Mazowiecki Josephi Lempicki
Casimiri Swieżyński Pauli Sałkowski ad Causas
suas et absentes cujus Nre agit judiciariae
gliter Omnes et Singulas in Omni Judicio vel
Officio Rni Majoris minoris ve Subsellij cum

quibus

quibuscunq Pnis et Occasione quarvis Interve
nientiar tam ex Actoratu qm reatu vertenę et
agitanę, idq ad Triennium Integrum pzenę
sua Recognitione pmissa firmanę.

Antoni Zbrawski RR

Videatur hoc Loco Relatio Extractiva Citationis ex Pte
Ilris Mei Maximiliani Brunonis Comitis in Moykow
Sieradowski Chm Plocen Ordinum Rei Equitis wcę
Pltum Rdmum Zboniski Cancellarium Cathę Plocen pro Jure
Dę Plejer MRGP Hyacinthum Prawdzicki de Przedpełc authum
et Tural recognita pro Copia exdat in Producto

Similis ex Pte Ill Stanislai Tarowski Susceptantis Cmę
Plocen wcę Eamę supra per Mlem ut supra Jure
Eisę recognita

Infidelis Majorek Jakubowicz Mercator Dobrzyn Sanus
pltes Existens RR. quae Ipse glem Illiam in Pnas
GG. Petri Rudowski Sigismundi Sliwarski Michaelis Mil
będzki Hyacinthi Przedpełski Pauli Zołkowski Mathiae
Mazowiecki Chrysostomi Zieliński Bonaventurae Cod
kowski Francisci Kokoszczyński Carolo et Stanislai
Turowskich Pauli Sulkowski Josephi Łosowski
Ejusq Nnis Lewicki Mathiae Starczewski ad
Causas suas Judiciarias gliter Omnes et Singulas
in Omni Judicio vel Officio Rei Majoris minoris
Subsellij cum Quibuscunq Pnis et Occasione
quarvis Interveniendi tam ex Actoratu quam reatu
vertenę et agitanę, idq ad Triennium integrum
pzenę sua Recognitione pmissa firmanę.

[illegible]

Judm pcus Ilris Plocen ad oblationem G. Valentini
Jozefowicz Sanum infrascriptum reproducenę ad acti

Actionem, aliqui praeter ingrossationem, ob sequentem in Tenore Sequentis Niżey na podpisie wyrażony, zeznaię ni-
nieyszym Dokumentem czyli Kwitem który takowey
Wagi Mocy y Walorem mieć chcę iakoby Księgami Grodzkiemi
lub Ziemskiemi był Zeznany y approbowany iż Ja ma-
iąc Dekretem Ziemi Płockim w Bilsku po Swięcie Swiętego
Michała Archanioła w Roku przeszłym 1785tym zapadłym
do zapłacenia sobie Grzywny, od Jmci Panów Pawła
Komorowskiego y Ignacego Pintoskiego za Proces
Prawa o Prawowitego Jozefa Browarskiego intento-
wany przysądzone tudzież podobnież Grzywny y Wieżą
Dekretem Kondescensoryalnym w Dobrach ninieyszych
Ogorzelicach o poczynione Wiolencye y Szkody, przez
Urząd Ziemi Komornicy w Roku także zeszłym 1785tym
ferowanym y zapadłym podobnież sobie od wyżey
Wspomnionych Jmci Panów Ignacego Pintoskiego
y Pawła Komorowskiego oraz y Jana Komorow-
skiego przysądzone y do zapłacenia przekazane przeto
Tychże Jmci Panów Pawła Oyca y Jana Syna
Komorowskich tak od zapłacenia Grzywien Wyżey
rzeczonemi Dekretami przekazanych, takoż y Siedzenia
Wieży Dekretem Kondescensoryalnym przeznaczoney samych
tylko Tychże Jmci Panów Pawła y Jana Komorow-
skich ninieyszym Dokumentem kwituię y zupełnie
uwalniam oraz Proces Prawa, co się dotyczy samych
tylko rzeczonych Jmci Panów Pawła Oyca y Jana Syna Komorow-
skich zupełnie umarzam y annihiluię y dla tym
większey Wagi Wiary Wagi y Walorem ten Kwit
czyli Dokument ręką moią podpisuię Dato w Ogo-
rzelicach Dnia 4tego Kwietnia Roku 1786tego Ignacy Zakrzew-
ski post cujus quidem Sacri Consecrationem in Actaque Praeter
Ingrossationem Originale Ejusque Jus Offerens Pro Judicij
sui Quietatione clausum ad se recepit.

Actum in Płonsko in Terminis Communibus Terrestribus Plocensibus Districtuum Plonsensis Simul et Raciąsensis una cum Continuatione anteriorum causarum vigore Legis Indiem hodiernam Incidentibus Feria quarta Post Festa Solemnia Sacri Pentecosten Proxima scilicet Die Septima Mensis Junij Anno Domini 1786to

Coram MM. Joanne Gumowski Judice Antonio Woźnicki Subjudice Petro Rudowski Camerario In locum Mci Dominici Ciołkowski Notarij ~~Trib~~ Subdelegato Terribus Plocensibus.

Suscepta Mandatio ex pti Comparitione Generosi Jacobi et Cunegundis Kuleszanka Juricem Conjugum Parentum atq Ignatij Filij Kocięckich et quidem Generosa Kocięcka In Assistentia Mariti Juet Contra Infidelem Judaeum Major Berkowicz Tabernarum In Bonis Siemiątkowo et Kocięcino Arendatorem Ratione per Ipsi nulla habita ad se Mandatum Praetensione Mandatum ~~[illegible]~~ Trium suo Pro Judicijs pro respectu Solutionis Quottam aesi pro Liquoribus Ipsi Debitam quod nullo modo Probabitur ~~[illegible]~~ Edit a gyra vationis In Litis Expensas Inductionis de Indebita Itaq Juris Mandatum vexa facta quae si opus fuerit Dabitur in forma Latior.

Jakob Kocięcki 2d
Kunegunda Kocięcka 2d.
Ignacy Kocięcki 2d.

---

videatur hoc loco relatio Extradit citationis ex Parte Gnei
Wierzbickich Cons. Gnis Brudzienski Wierzbickie ac alias pro Trnd
Cendni in Bonis Jeszczyno Kawęczino Servien. ~~[illegible]~~ Talis
per MRGP Joannem Maychrowicz de Rostkowo actum Reco
gnitt pro Copia Extat Introductis.

Suscepta Maatio ex pili Comparitione Gnei Antonij et
Simonis Skarzynskich Inst Contra Gnum Antonium Zyszka
Ratione per Ipsum Trnd suo pro Judicijs Pnez extraferanee
ac vexatione Edit aggravationis Irrealium nunquam
probanee objectionis de Irrogance Itaq super Ipsi Poeni
facta quae Dabitur in forma Latier.

Antoni Skarzynski rt.

Szymon Skarzynski rt.

Suscepta Maatio ex pili Comparitione Gnei Thelesphori
Dzierzanowski ~~[illegible]~~ Inst Contra Gnos Philiphum Zabowsky et
Theresiam Wiadowska Jnuicem Congn ratione per Ipsi
Praetermissi Successoribus olim Gnei Alexandri Zabowsky
respectu Solutionis Summae se Maam Trnd suo pro Judicijs
Pnez Edit Concitationis Solutionem Summae Ergo alias
Consuetudines Ipsi Concernen. Pbationis ac aliae Injuriae
facta quae Dabitur in forma Latier.

Telesfor Dzierzanowski rt.

Suscepta Maatio ex pili Comparitione Gnei Joannis Cywinsky
Inst Contra Gnum Josephum Kaminski Ratione per Ipsum
a Servitijs per se Maam apud Ipsum Susceptis ~~[illegible]~~ alie-
nationis Circa Eamq alienationem sui Maam nulla
ex ratione Oppressionis Concussionis Colaphisationis pro
Crimibus arreptionis In Terram protrusionis Pterea
Framea Evaginata Convulnerare attentationis Con
Cussionis

Concessionum quae licet non sunt obductae Inquisitioni
tamen probabuntur Inflictionis Insuper Trudtuo
pro Judicij Pro vexatione Edit aggravationi
In Litis Expensas Inductionis ac aliae Injuriae
facta quae Dabitur in forma Latior. Hucusque
sivi Comminationum variae pro altaemi

Jan Cyniński id.

Suscepta Maiali ex pili Compartione Inter antonij
Konicky suo et Jos Joannis et Pauli Konickich Fratrum
suos Germanos nne Inet Centra Jnum Paulum Kar
wonsky Ratione per Jnum Quotta Quinquaginta
Tyn Jnvim pert Jnum Mariannam Nadratowska
Jnvim Dotis Levat Decreto Judicij Pro
hic Jn Plonsko Die Quarta Mensis Novembris
anno 1779no Lato Inscribi Injunct non
Inscriptionis quinimo Eiusq Decreto Centraven
tionis facta quae Dabitur in forma Latior.

Antoni Konicki id.

Actum in Plonsko In Terminis Commu
nibus Trib Plonensibus Districtuum
Plonensis Simul et Raczyniensis una
Cum Continuatione anteriorum Causae
Feria Quinta Post Festa Solennia
Sacri Pentecostes proxa scilicet Die
Octava Mensis Junij anno Dni
1786to Celebratis

MREP Joannes Kiszewski de Cieciersk authus et
Juratus Palam Rvd Qui ipse habitis Secum Nobilibus
Casimiro Niesiołowski et Valentino Murawski

tum alberto Rzechowsky atq Josepho Snie
chowsky in Majus Testimonium sibi assum
ptis ex Requisitione officiosa Gri Josephi
Rudowsky fuit et quidem in Bonis Kieł
bowo Cum Nobilibus Niesiołowsky et Mu
rawsky die Tertia Mensis et anno praeterq
Jam autem In Bonis Zupadły ~~[illegible]~~
Cum Nobilibus Rzechowsky et Sniechowsky
die hodierna Inactu Contenta denique In
Bonis Kraszewo Cum Eisdem Nobilibus Rzechowsky
et Sniechowsky Itidem die hodierna Summas
Infrascriptas Generi Thadaei Przedpełsky
Proprias et quidem in Bonis Kiełbowo Sum
mam Decem millium florenorum Pol apud
Generosum Joannem Kosięcky Susceptantem Trium
Florenorum Jam autem In Bonis Zupadły Summam
Quadraginta aureorum hungaricalium apud Generosum
Kossakowsky denique in Bonis Kraszewo Sum
mam Centum aureorum hungaricalium apud Magnificum
Andream Dobrski Notarium Cracoviensem
Terrae Zawiszensis ex rationibus pro loco Edifferentiae
praevenit arestavit officiosoque arestum Innodavit
ac de Detentione usque ad Decisionem Causae Requirens
Cum Eodem Gro Przedpełsky monuit de quo praeterq
Jam Nobilis fecit relationem

Gnesus Jacobus Długokęcki Jnct Contra Gnum Ignatium
Węgrzynowski Maatus est Jdq Ex Eo: Quia ~~[illegible]~~
Maatus ~~[illegible]~~ Licet si ~~[illegible]~~ Quottam Centum unius
flexus Pol a Gno Węgrzynowski variis Temporibus
perceperit Cum tamen Eamq quottam Pro Hyema
tione Inventarium Eiusdem Gnem Węgrzynowski
Prior Jdq Maanti Exolverit Nunc autem
fermata quaeq Praetensione pro solutione
Quottae Centum Tyng Trnd suo pro Judicijs Pcz
Edit se Maanq Jdq Gnum Węgrzynowski aggravat
Quare Maans Succurrendo Cujus Indemnitati
ne sit adstrictus ad persolutionem Eiusdem Summae
uti tantum modo Centum unius flexus Pol
~~et~~ In hyematione Inventarium per se Levat
Jtem atq Jtem quam solennissime Maatur.

Jakob Długokęcki

Videatur hoc loco relatio Extradit Citationis ex parte
Gnis Rudowski et Kułakowski Contra Gnum Przedpełski
pro Judicijs Pcz Servien pro MRSP Joannem Kiszewski
de Ciecierski Act J recognit pro Copia extat In
Productis

Gnosus Antonius Konicki suo et Gnum Joannis et Pauli
Konickich Fratrum suorum Germanorum Nomine Maatus
est Jdq In Eo: Quia Documenta ad Substantiam
olim Maanq et alias Parentum ~~[illegible]~~ Regularis
morte Eorumq Parentum Derelicta et Per Gnum
Gregorium Nadratowski accepta Casu Quodam
Cum Curiolla In Bonis Pcz sit Eiusdem Gnesi
Nadratowski Propria Igne sunt Combusta Quare
Maans ne per Carentiam Eorumq Documentorum

quandam ~~Pati~~ ~~Maiorem~~ ac etiam alterum Fratres In Sub=
stantia Paterna et Materna ac Etiam ex
alio queris fonte Emicanti Patiantur Jacturam
Ideo de Diligentia Sui Item atque Item Ma
nifestatur.

Antoni Konicki etc.

Gnosus Josephus Brudzienski nunc et ex Commisso
Gnosae Rosaliae de Karwowskie Primo olim Gri Sta=
nislai Kierski Secundi Imposito voti Gnosi adalberti
Smoniewski Relicto Contis Viduae Inter Contra
Gnosum Bartholomaeum Falęcki Camerarium Trrensem
Ciechanoviensem necnon Honestum Stanislaum
dictum Kierski solenniter Maiatus est Idq
in Eo: Quia Maiorem Principalissa Gaudens Propri=
etate et Dominio super Honesto Stanislao
dicto Kierski ex Re alumnatus et Educationis
Eiusque Praebitorum dum tam obligatione per Gnosum
Falęcki facta quam scripto Reversali In Sum
ma Ducentorum florenorum Pol ratione Elibera=
tionis a Subditatu Honesti dicti Kierski ex
Persona Eiusque In rem Maiorem Principalissae
sub Die Decima Septima Mensis Februarii
anno praesenti Confecto Solutio Eiusque Summae
Festis Solennibus Pasche Praefixa verbali
Assecuratione Gnosi Falęcki adimplenda fere
Declarata Erat Cum vero in Eoque Trno Solutioni
Praefixo Quotta tantummodo octodecem florenorum
Polonicorum de Manibus Gri Falęcki Camerarii Trrensis

Ciechanoviensis

Ciechanoviensis attestante Connotatione In Eius
Scripto Reversali facta est persoluta
Ideo Maiestas Principalissima ne in Commissi
Damnificetur, Repetitionem Summae Restantis
Centum octuaginta Duorum florenorum Pol. Declarando
In Casu non solutionis Eiusdem Summae Quottam
Octodecem florenorum Pol. per Dnum Falęcki suj Maiestatis
Principalissimae ad Contenta Eiusdem Reversi datam Resti=
tuendam offerens, Eundem Honestum Stanislaum
dictum Kierski antiqui Subditatus et obedientiae
Erga Maiestatem Principalissimam habitae rursus vestemque
urgendo Quam Solennissime Manifestatur Salvis
de Jure Salvandis.

Josef Brudzienski rt

Infideles
Jesus Gregorius Myszynski suo et Gnesae Agnethis
Potrykowska Comitis Jure pro qua Pacem Caveo et se Inscribit
nomine Sanus plter Rud. Glem Plenipotentiam
In Personas Petri Rudowski Nicodemi et Sigismundi
Skwarskich Pauli Zołtowski Chrisostomi Zielinski
Francisci Kokorzeczynski Valentini Josefowicz Eiusdem Nmi
Strzeszewski Melchioris Mieczynski Mathiae Starczewski
Joannis Kowęcki Eiusdem Nmi Niedrowski Laurentij
Brzezinski Caroli et Stanislai Turowskich Casimiri
Swiezynski Eiusdem Nmi Potrykowski Jacobi Myszynski
~~ad Caus~~ ad Alberti Kraszewski ad Causas Suas et
alias Comitis Judiciarias qualitates Omnes et Singulas
In omni Judicio vel Officio Rni Majoris Minorisve
Subselliis Cum quibuscunque Personis et Occasione
Quadris

Quadris Intervenientiae tam ex actoratu quam reatu vertens, et agitandas Jdq ad Sexennium Integrum hac sua Pili Rno promissa firmam

Grzegorz Myszynski ~~m.p.~~

Suscepta Maiali ex pili Comparitione Mfice Wiktorie de Chrząszczewskie Primi olim Mfici Theodori Szawłowski Dapiferae Wisogi Secundi olim Mfici Antonij Mazowiecki Tertij ad praesens voti Mfici Ignatij Luboradzki Judicis Crac Ciechanovien Centis Separatae Inst Centra Eumq Maiorem Ignatium Luboradzki Judicis Crac Ciechanovien Ratione per Ipsi Inventarium Rerum Mobilium Seorsivo Regestro Per se Maiorem Conscripto Specificamq Maiorem Proprietatem nolle extraditionis quinimo apud se Detentionis de Quod omnium Vindicatione facta quae Dabitur in forma Latior.

Wiktorya Luboradzka

Suscepta Pro ex mli Comparitione G. Gregorij Myszyński suo et G. Agnethis Petrykowska Contis suae. ac GG. Casimiri Petrykowski cum Jacobi Myszyński Uncie et cum GG. Joannem Maliszewski et Mariannam Bromirska Conjuges cum Ignatium Bromirski et Salomeam Maliszewska itaq Conjuges Duos atq LL. Joannem G. Maliszewski Famulum agrestem suo per Eosq et signanter, per GG. Maliszewskie ac L. Joannem ~~Sui~~ Famulum Ipsi Sui Pro

Domus superinvasionis supernivadende
violentiae permultae peractionis Laesionis
Diffamationis postpositionis irreat obiectio
nis in Duellum Lege publica vetit pro
vocationis Comminationum variae propal-
lationis ~~insuper~~ Damnorum plurimorum in Inve-
mentis et Vratis Inventarijs suis Consulto
impulsis et Sine Custode vagane illationis
insuper. Provone sua coram Actis Authis
Rui facta sui Provane ac absane ~~in~~
ac Imo et Iure Oscane edito indebite
agravationis ac in Litis Expensas Indu-
ctionis ~~ac~~ et ex inde Poenae piste in Se
tractionis de quibus super Ipsis irrogane
facta quae dabitur in forma latior

Grzegorz Myszynski mpp

Pius Franciscus Karwowski

Mcus Stanislaus Wołowski Thesaurarius Racyonensis Sanus
plus Rnd Ducta Iure Gros Josephum Łopowski et Stanislaum
Gadomski In suos veros Ltmos ac Sples Plenos Eligit
Constituit Inscribit ac Solemniter ordinat Dans et Con-
cedens Eisque Plenitudinem Suis Plenariam facultatem et
omnimodam absolutamque Potestatem Causas Suas
Judiciarias generaliter omnes et omnes et singulas In omni
Judicio vel Officio Rui majoris minoris Subsellij
cum quibuscunque Personis et Occasione Quaeris Inter
venientiae tam ex actoratu Quam reatu vestenque
et agitanque Quendi Defendendi Promovendi Processus
Instituendi Instituto ad finalem Juris gradum Dedu
cendi Durata Suscipiendi Contrarijs motionem
Interponendi

Interponendi Comparitiones Inscribendi Juramenta attentandi Condemnationibus obiciendi Executiones urgendi Relaciones ad Cassandas approbandi Rigores Decretorum Extendendi Summas quascumque de Rentem Respicientes Decretis Quibuscumque adjudicatis et adjudicandis Levandi De Levatis Quietandi Marcas Percipiendi de Percipiendis acquietandi alios Plenitudines In Locum sui Substituendi ceteraque Munia vero Stricte ac Spiritus Plenitudines Concernentes Debito Legis Tractatu ac ordine peragendi et Exequendi Promittens se et Inscribens Jure Rerum Jure omne quod quid per Predictos Plenitudines aut Eorum Substitutos actum gestum Constitutumve fuerit pro ratho grato firmo ac valido Susceptum et In nihilo Contradictum fore Jure sub Damnis Tribus Quibus ubique respondebit Juris Cum Posteris.

M. S. Wołowski

Videatur hac loco oblata Decreti Candidi in fundo Bis Brzeskiej per Judicem Cameraciale Trzeciego Inter Jus Błyszyńskiej et M. Wołowski plat. pro originale Extat In Productis

Suscepta Mandati ex pili Comparitione Generosi Laurentij Archutowski Inter Contra Generosum Petrum Archutowski Ratione per Ipsum agros In Bonis Karwowo Krzywanice sit Mandatum hereditatis Coarationis et Inseminationis alias vero agros In Eisque Bonis sit per se Mandatum Coaratorum Inseminationis Praeterea sui Mandatum Laesionis Diffamationis Post positionis ac aliam

ac aliarum Injuriarum Inquisitionibus Probandae facta
quae Dabitur in forma Latier.

Wawrzeniec Archutowski etc

Suscepta Protestatio ex parte Comparitione Generi
Adami Gutkowski Inter Contra Gen. Gabrielem Chędzyński
Ratione per Ipsum Suj Provand in Oppido Raciąż
Tempore nundinarum se se Reperibilis nulla ex Ratione
Oppressionis Concussionis Concussionum Infli
ctionis Praeterea Laesionis Diffamationis Com
minationum variarum Appellationis ac aliarum Inju
riarum et Oppressionum Inquisitionibus Probandae
facta quae Dabitur in forma Latier. Et
Albertus Gorecki

Adam Gutkowski etc.

Suscepta Maiestatis ex parte Comparitione Generorum Laurentij
Boguckij et Marianne Cynińska Invicem Conjugum et quae
Contra In assistentia Mariti Inter Contra Gen. Laurentium
et Catharinam Bogińska Invicem Conjuges atque Agnethem Virginem
Innuptam Zylenickie Ratione per Ipsos res mobilium
Seorsivo Regestro Specificamque tum Syliginis Hyemalis
Coreti Unius Maiorum Proprium nulla habita Praetensione
apud se Detentionis et ad Requisitiones Maiorum
nolle Extraditionis Praeterea Maiorum Laesionis Irrealium
nunquam Probandae objectionis ac aliarum Injuriarum
et praetensionum facta quae Dabitur in forma
Latier.

Wawrzeniec Bogucki etc
Marianna Bogucka etc.

In Dei Nomine Amen Anno a Nativitate eiusdem Millesimo Septingentesimo Septuagesimo Octavo Die vero Mensis Julii Decima Quinta Indictione Quinta Pontificatus Sanctissimi in Christo Patris ac Domini Nostri Domini Pii Divina Providentia Papae Sexti Anno Ejus Octavo Coram Nobis Notario Publico Infrascripto Testibusque infrascriptis Personaliter Constitutis Magnificis Dominis Joanne Kraychowski de Korthowo Castellano et Judice Palatinatus Rivensis Dum Vivit Joseph Sabisch Cum Nobili Francisco Zaremba et Antonio Zakrzewski Judicibus Terrestribus Eiusdem Palatinatus Rivensis Officiosis Fratribus Joannis Goszczynski Judicis Terrestris Rivensis Officii Assumptis ex Resignatione Officiosa Fratris Joannis Goszczynski Judicis Terrestris Rivensis Officii Assumptis

ad stadium unum ~~pt~~ ut soli Relat
habuit per Gnum Alexandrum Karwowsky
Confalcastratum et fenum Intercept vidit
et Debite Conspexit de Quo praesens
Idem Mtis fuit Relationem

Suscepta Maatis ex pte Comparitione Gnosi Josephi
Silewsky nomine et ex Commisso Mfici Joannis
Bronowski Vexilliferi Pltus Plocen Oppidi Sepre Wola
et aliorum Eo pertinentium Haeredis Contra Mcos Catharinam
de Zdzarskie Primi olim Mci Ludovici Swięcicky
Camerarij Trris Dobrinen Secundi ex post Voti
olim Mfici Adami Rokossowsky Capitaneicae Buchtinen
Relictam Contra Viduam Matrem Andream et
Petrum Filios Swięcickie In Primo Thoro Gnoviles
Bi Paprotky Biattary haeredes et Possessores
Ratione per Gnos In Causa acsi per Subditos
de Bonis Wola Maam Principali haeredis
attentatae violentiae In Judicio Trri Dobrinen
Cadentiaq proxime praeterita In Rypin Celebrat Testium
Gnos Joannis Paprocky Petri Kozierowsky Joannis
Dzierzgowsky Querulatorum Cohaeredum et Com=
possessorum violentiam ac Injuriam Insimul Cum
Querulatis Subditis Maam Principali Inferenti
Maam Principali aliquoties Offensorum ac Conque
rulatorum Lege Exceptibilium Pro Testimonio
ex Parte Sui Cong Sui Maam Principalem Indu=
ctionis, Quasi Re Maam Succurrendo Integritati

Integritati Causae Executoratus Quaerulatoris Indelite
ac vexatione Cong. Sui Maiori Principalem
Institutae. Conquerulando Inquisitionem quam
Solennissime Manifestatur Salvam Eiusdem
Manifestationis amplioren Si Opus fuerit
Reservando. Josephus Sikorski
Pr

Actum in Plonsko In Terminis
Communibus Tribus Plocensibus Plocensibus
Districtuum Plonsiensis Simul et
Raciąziensis una Cum Continuatione
anteriori Causae Sabbo post Feria
Solennia Sacri Pentecosten proximo
scilicet Die Decima Mensis Junij
anno Dni 178bto Celebrati

Videatur hoc Loco relatio extradita Citationis ex Parte
Jn Rudensky Cong. Ejusdem Rudensky ac alias
Testes pro Indicijs Pro Servicij per MRPP Joannem
Kiszensky de Cieciersk act. Recognita Post
Copia Extat In Producto

Actum in Plonsko In Terminis Com
munibus Tribus Plocensibus Districtuum
Plonsiensis Simul et Raciąziensis una Cum Continuatione anteriori Causae Feria
Secunda post Dnum Sanctissimae et Individuae
Trinitatis proxima scilicet Die Duodecima
Mensis Junij anno Dni 178bto
Celebrati

Suscepta Protestatio ex parte Comparitione Gri
Mathiae Dobrsky sub Hetq Honesti Thomae Ovillatoris
sub Nomine Inst Contra Gros Stanislaum Wolsky
et Franciscum Dobrsky Ratione per Ipsos et quaeq
Gnum Wolsky Praefati Honesti Thomae Oppres=
sionis Concussionis Concussionum Inflictionis
Calceor Interceptionis et Eorum Consectionis Gnum
Jaskulowsky Calceor apud Eumq Requirenq
Similiter Oppressionis Concussionis Laesionis
per utrosq ~~tam~~ Gnum Wolsky quam Gnum Dobrsky
Damnor Plurimor Instrumentis et Pratis Provanq
Proprijs tam de die quam nocte per Delibe
ratam Impulsionem Inventarior Illationis
ad ferestam Inventarior ex Damnis abactis
per Solummet Gnum Wolsky Proprio ausu
Exferestationis frenificij cum Equo Ipsius
ad ferestam ex Damnis abacto Provanq Proprij
accepti nolle extraditionis praeterea per
Eumqmet Gnum Wolsky Provanq Circa Damna
se se Opponenda Laesionis Diffamationis
Comminationum variar Appellationis Insuper
~~Lae~~ Oppressionis Contusionis Concussionis
Concussionum Inflictionis per utrosq Pacis
Divinae perturbationis ac aliar Injuriar
et Oppressionum Inquisitionibus Probanq
facta quae Dalitur in forma Latior.
et Inverificationem Praemissae Oppressionis
Judicium Praesens Trae Ploceq apud Eumq
Gnum Mathiam Dobrsky Concussionis

Infrascripta

Sibi Maiestatis Resignatae in Servitijs apud
Ipsum Existens fugae Causa Extitionis
Delicijs Itaque Subditis Una Cum Rebus
Eiusdem Proprijs Vindicatione facta quae
Dabitur in forma Latior.

Stanisław Zabrocki etc.

Suscepta Maiestatis ex Pstis Comparitione Generosi Antonij
Zyrawski Inst Certa Famatos Bonifacium
Kierzkiewicz Proconsulem Paulum Piotrowski
Civem Plonnensem tum Lsum Mathiam in ~~Eius~~
Oppido Plonsk Commanentem nec non Infidelem
Juel Zietkowicz Ratione per Ipsi Ceresisse
In Domo Famati Kierzkiewicz Infidelem Juel
Zietkowicz ad Propinamus Famato Paulo Piotrowski
Datae Mensuris non adequatis nec Sigillo
Mri Vice Palatini Pltis Plocen obsignato Cum
Summa Injuriae Hominum Permultorum Divendere
praesumptionis Circaque Eamque Injuriam Maiestatis
Die hodierna sese Opponentes per Famatum Piotrowski
et Lsum Mathiam Oppressionis Concussionis
Laesionis, Jam vero per Famatum Kierzkowicz
Proconsulem Praemissae Injuriae per non adequatam
Mensuras non vituperationis Quinimo Maiestatis
Justitiae apud Eumque ~~[illegible]~~ requirens Laesionis
Exinde per omnes metae Legis Transgressionis
Poenarumque in se Tractionis ac aliarum Injuriarum
Injuriarum facta quae Dabitur in forma Latior.
Non attenta Securitate Judicii Praesentis

Antoni Zyrawski etc.

MRSP Thomas Jankowski de ~~[illegible]~~ Wołowa
authus et Juratus Palam Rect Quia Ipse habitis
Jam Nobis Stanisłao Pomianowski et Joanne
Siebkowski In Evidentem Testimonium Sibi assumptis
ex Requisitione officiosa Gnri Antonij Zyrawski
fuit Die hodierna In actu Contenta In ~~[illegible]~~ Die
Oppido Płonsk Itaque Condescendendo Lsum
Mathiam in Domo Famati Bonifacij Kierzkiewicz
Proconsulis Propria apud Famatum Paulum
Piotrowski In Domo Eaq Commanen Existen
tum Mensuram a Cerecia apud Praefat
Famatos Kierzkowicz Proconsulem et Piotrowski
Civem Plonsen Praevenit arestavit officioso
arresto Innodavit ac de Detentione usq ad
Decisionem Causae Meruit de Quo Praesentem
Nobis fecit Relationem

MRSP Joannes Kaczorowski de Kluczewo authus
et Juratus Palam Rect Quia Ipse habitis Secum Nobis
Gasparo Korytowski et Gregorio Przyborowski In
Majus Testimonium Sibi assumptis ex Requisitione
officiosa Gnri Petri Mathaej Florianni et
Francisci Korzybskich fuit Die Vigesima Secunda
Mensis augusti Anno Praeterito 1786 In Bonis
Kruszewie Itaque Condescendendo Imprimis
Syliginis hyemalis Sulcor Septem aestivae
Trium Partium Stadij Item Bunienis Quatuor
Sulcor hyemal per medium Stadij Item Herdej
In uno Loco Quatuor Sulcor Hyemal ad medium
Stadij

Stadij Item in alio Loco in Latum et Longum
ad Passus Quadraginta Item hoc Item
Ocimi Sulcor Aestivat Duos per Stadium Unum
Item Pratum dicti Klin ex quo feni Currus Duo
Colligi possint per Inventaria Generosorum Mathiae
Simonis Pauli Michaelis Valentini Francisci
alterius Pauli alberti Josephi alterius Mathiae
Kruszewskich Valentini Maliszewski Nicolai et
Joannis Cyniewskich Departi vidit et Delite Con-
spexit De Quo Praeterea Ille mihi fecit relationem.

Suscepta Maiestatis ex parte Comparitione Gnri Francisci
Korzybski duo et Gnri Petri Mathiae et Floriani
Korzybskich Fratrum Inter se et suis Maiestatibus Germanorum
Nomine Inter Centra Gnri Mathiam Simonem Paulum
Michaelem Valentinum Franciscum alterum Paulum
albertum Josephum alterum Mathiam Kruszewskie
Valentinum Maliszewski Nicolaum et Joannem
Cyniewskie Ratione per Ipsos Dominos Plurimos
In Frumentis et Pratis in Bonis Kruszewie
Sorteque Maiestatis et alias sit Inventarijs suis Quottannis
Deliberate Impulsis Illationi Circaque Eadem
Damna Maiestatis ac alias se se Opponendo Laesioni
Diffamationi Comminationum variarum pro pallacinis
ac aliarum Injuriarum et Praetensionum Inquisitionibus
probandae facta quae Dabitur in firma habitu

Franciszek Korzybski mp

Suscepta Maiestatis ex parte Comparitione Gnri Lucae
Omieciński Inter Centra Gnrum albertum Omieciński

ratione per Ipsum agrum in Bonis Omiecinsky ad
suj maiorem hereditatem ~~ad agros~~ in Possessionem
suam apprehensionis usus fructus ex Eisque
Perceptionis de vindicatione Itaque Eiusque
Sortis per Eumque Gnum albertum Omiecinsky
nullo Jure Possessae una cum dando de Perceptis
Proventibus Calculo factaque Dabitur Inferma
Latier.

Lukasz Omiecinski etc.

Videatur hoc loco Copia Maiorum ex pili Comparitione
Gnis Francisci Mitoszewsky nunc et ex Commisso
Illustris Mri Casimiri Szydłowsky Succamerarij
Terrae Ciechanoviensis contra M. Simonem Kowalewsky
Tribunum Racionensem Ratione Certam Interve
nientiam prout Copia extat In Productis

Francisek Mitosyesky

Videatur hoc Loco relatio extradita Citationis ex parte
Gnis Boguslich contra Gnos Zglenickye Cit. p Judicij
Orae Ploc. Servien. per MRSP Raphaelem Kry-
szczak de Lietbowo actus recognita prout Copia
Extat In Productis

Mrus Ludovicus Lebkowsky Exercitus Nationalis
vexillifer ~~[illegible]~~ Juet
Contra Illustrem et Mrum Apolloniam de Karnkowskie
olim Illustris Mfici Josephi Piegłowsky
Castellani Słonsensis Relictam Pentem Viduam matrem
Maiorum est Idem ex Eo: Quia Licet si Tempore
Condemnationis in Bonis Kowalewo agitata
Eadem Illustris Mfica Piegłowska ~~Summam~~
et Joannem Filium Piegłowskye Castellanicae Summam
Słonsensem

Summam Centum viginti aureorum hungaricalium
Complanatione Certa Inter Eamque Illustrem Mag.
Piegłowska ab una et se Magnificam Parte ab
altera Inita et Confecta ~~ad~~ Decretoque Condli
In Bonis Praedictis Kowalewo Prolatae approbata
ad solvendum per se Magnificam Districtam
Coram actis Praesentibus ~~[illegible]~~ die hodierna
~~[illegible]~~ ~~[illegible]~~ a se Magnificam ~~[illegible]~~ Levare
et Quietare tam per se Ipsam quam Generosum
Luba Suum Plenipotentem Declaraverat
Cum tamen Eiusque Suae Declarationi non
satisfacit ad ~~[illegible]~~ Levandamque Eamque Summam
nec per se nec per suum Plenipotentem
Compareat Ideo Magnificam de Diligentia Sui
Praefatam Summam Quadraginta octo aureorum hungaricalium cum provisione
In Bonis Filiorum Praedictorum olim Illustris Mag. Ipsius Parentis ~~[illegible]~~
Ex Solvenda Dictae Summae Primi ~~[illegible]~~
Su a se Magnificam Levatae Detrimentatione
vero Juxta suam assecurationem In Leva
tione Residentia Item atque Item etiam de Indica
tione Summae Quadraginta aureorum hungaricalium una cum provi
one ~~[illegible]~~ Magnificam. Hieque in Continenti
Ipse Mag. Lebkowski Praesentavit Judicio
Praesentem Summam Centum viginti aureorum Hun=
garicalium Quam taliter Praesentatam et per Judicium
Praesens numeratam Praevia Judicij Praesentis Quieta=
tione Denuo ad se Recepit. Ludwik Lebkowski

Suscepta Magnificatio ex Praesenti Comparitione Generosi Martini
et Annae de Radwanskie Juvenes Congruo Parentum
atque Nicolai Filij Sikorskich et quinque Praesentibus in Assi=
stentia Eiusque Sui Mariti Inter Contra Generosum Marian
nam de Archutowskie Primi olim Generosi Casimiri
~~[illegible]~~
Radwanski

Radwanski Secundi ad possessionem voti Gnei Ber=
nardi Cywinski Contentus seu utrosque Conjugum
matrem et victricem atque Valentinum Radwanski
Filium et Principem Ratione per Ipsos Agros
In Bonis Kowale et Brzezie Maiorum Arendis ad
agros suos ademptionis usus fructus Perce
ptionis Praeterea Maiorum ulterius ac Ceram
varijs Rerum Laesionis Diffamationis
Irrealium nunquam Probare, objectionis
Insuper per solemnem Gnei Radwanski Cywinska
Cywinski et Radwanski Maiorum Parentis
In Sylva ad Bona Brzezie Pertinentem
Eumque Maiorum Respicientem Oppressionis Concussionis
ad Extremum Maiorum Filij per solumnem Gnum
Radwanski Filium Die hodierna nulla Ex
ratione Oppressionis Concussionis ac aliarum
Injuriarum Inquisitionibus Probare facta
quae Dabitur in forma Latior.

Marcin Sikorski et
Anna Sikorska
Mikołaj Sikorski

Mikołaj Sikorski

MRSP Vincentius Adamowicz de Cywiny Woyskie
authus et Juratus Palaw Rzid Quia Ipse Laltis
Sanctum Nobis Valentino Cywinski et Paulo Brudzienski
In Majus Testimonium Sibi assumptis ex Requi
sitione Officiosa Gnei Adami Dramirski fuit
Die Nona Mense et anno Pcz In Bonis Cywiny
Krajki Ilicz Condescendendo Suam Requisitionem
Propriam Canibus Gnei Dominici Naguszewski
Propriis per Eumque Gnum Naguszewski Concitatam
et Momersam

momentaneo ~~[illegible]~~ Eiusdem Nagurzewski Evexit
et Apud Eumdem Reliquit de Quo praesentem Ill. Mfi
fecit relationem.

Infideles Jacobus Berkowicz et Israel Szymanowicz Judaei
Plenum Instantia Eiusdem Josephum Swięcicki Maati sunt
Ad Jnlo: Quia licet si Maam Summam Trecentorum
florenorum Polon. Per se Maam Debitum Eiusdem Swięcicki In
toto persolverint Tamen Scriptum super Recensit
Summam Sorciem Ill. Eius Swięcicki Maam Restituere
neglexit Insuper Pro Solutione Restantis Summae
ac si Ipsi Debitae actualiter Tamen Per Maam In
toto persolutae se Maam Trium suo Judicii
Ipsum edit aggravant Inlitis Expensas Indu=
cunt Quare Maam de Indebita sui vexa
Cassationeque Scripti ac Irrogatae super Ipsis Poenis
Item atque Item Maantur

[illegible]
[illegible]

Generosa Marianna Czachorowska olim Gen. Ludovici Gutkowski Relicta
Consors Vidua ~~[illegible]~~ suo et Gen. Thomae Simonis ac Joannis
Filiorum Gutkowskich pro quibus Pacem Cavet et se Inscribitur
Sana pltes Ruit Glem Plentiam In Personam Gen. Petri Rudewski
Sigismundi Sluwarski Hyacinthi Przedpełski Pauli Zołtowski
Chrisostomi Zielinski Caroli et Stanislai Turowskich Melchioris
Mieczynski Joannis Kocięcki Valentini Jozefowicz Eunice
nimi Strzeszewski Casimiri Swieczynski Pad Causas Jurisdi
cionis gnalitio omnes et Singulas In omni Judicio vel officio
Hebabreorum Filiorum Thomae Gutkowski

Rm

Rm majoris minorisve Subsellij Cum Quibuscunq Personis et Occa
sione Quadris Intervenientis ad tam ex actoratu quam reddi
vert ad Magistratum Idq ad Triennium Integrum hac sua Pli
Rne pmi sua fi mad hac sua Pli Rne pmi sua fi mad.

Maryanna Gutkowska rt

Suscepta Maalis ex pli Comparitione Gnei Gabrielis
Chędzenskij et Contra Gnum Adamum Gutkowski
Ratione per Ipsum ~~Equi~~ Maam ~~Propri~~ in Bonis
Sikory apud Gnum Lutomirskij ~~[illegible]~~
Causa sned negotiorum se se reperibili Equi Interce=
ptionis seq Maam in Domo Ipsius Equi Equi
Requirere adhibito Sili Complicitate Oppressionis Concussionis Colaphisationis
obcanquinolationis vestium Delacerationis Concussionis
quae licet non sint obductae Inquisitionibus tamen
probabuntur Inflictionis Lesionis Diffamationis
Bauli dicti Rapir Interceptionis ad Solvendum Equo
Florenos pro per se Maam Ipsi in Commutationem alij Equi
Dato et per Nimium Laberem ac Incuriam
Ipsius Exhalato se Maam Coactionis praeterea In
Oppido Raciąż Tempore Nundinarum Maam Opprimere
et Concutere ~~Maam~~ attentationis Comminationum
variam per Ejaculationem ex Selopetis Propalla
tionis ac aliam Injuriam et Praetensionem facta
quae Dabitur Inferma Latur.

Gabryel Chędzenskij rt.

Actum in Plonsko In Terminis Communibus Terrestribus Plocensibus Districtuum Plonensis simul et Raciąsensis unacum Continuatione anterior Causar Feria Tertia post Dni Sanctissimae et Individuae Trinitatis proxima scilicet Die Decima tertia Mensis Junij Anno Dni 1786to Celebratis.

MRP Raphael Kryszczak de Kiełbowo authus et Juratus Palam Rect Quia Ipse habitis Senior Artibus Jacobo Gutkowski et Cajetano Malewski In Evidentiis Testimonium sibi assumptis Ex Requisitione Officiosa Gnae Caroli Turski alberti Chyczewski et Rozalie de Gyzenskie olim Gni Nicolaj Kwaniewski Relictae Contis Viduae Joannis Antonij et Pauli Konicki Joannis Pilitowski Bnae Kwaniewszyna haeredum et Possessor facit die hesterna actum hunc praedem In Bonis Kwaniewszyno magna Itaque Condenendendo In Pratis ad Poena Praedicta Kwaniewszyno Pertinen Sigillos per Mcum Paulum Sutkowski Dapiferum Lukocien Infixos vidit et Debite Compexit de Quo Poenae Jus Mtis fecit relationem.

Suscepta Maatio ex Pili Comparitione Gnae Caroli Turski et alberti Chyczewski Sortium Bnae Kwaniewszyna Magna haeredum et Possessor suis et Gnae Rozalie de Gyzenskie olim Gni Nicolaj Kwaniewski Relictae Contis Viduae Joannis Antonij et Pauli Konicki atque Joannis Pilitowski

Pilitowski Bo Praedictor Kwaniborzyna Cohaere
Dum Nominibus Inst Contra Mcum Paulum Sut=
kowski Dapiferum Lukowicz ratione per Ipsi
Sigillor in Pratis ac Parvis Ped Bona Kwaniebo=
rzyno Pertinen et In Pressione Pacifica Mandatorum et alias existen
Sylvae Excisionis ~~et~~ Mandatum vero et alias
Excindere Denegationis ac aliae Injuriae Ingni
sitionibus probanda facta quae Dabitur in forma
Latior. Parvorum Inventarijs Suis Exparen=
tationis Karol Turski id
Woyciech Chyczewski id

Videatur hoc Loco Copia Mandatorum ex parte Comparitione
Gri Antonij Rudowski suo et Gri Marianne de Dłużniewskie
olim Gri Lucae Rudowski Relict Contis Viduae Matris
et Andreae Filij Rudowskich Conq Gri Joannem Turowski
Camerarium Trid Vissoq et Antonium ~~[illegible]~~ Rudowski
tum Laurentium Petrum et Franciscum Sniechowskie
atq Albertum Rzechowski et Annam Niemczewskam
Jmicem Conqs denique Magdalenam de Niemczewskie
primi ad Gri Franciscum Dybowski Secundi ex parte voti
olim Gri Adami Kowalewski Relictam Contem Viduam
Ratione Certae Interventionis Post Jurisdictionem
Copia Parata ut Extat In Productis.
Rudowski

Suscepta Mandati ex parte Comparitione Mfici Victoriae
de Chrząszczewskie Primi olim Mfici Theodori
Szawłowski

Szawłowski Dapiferiae Vsque Secundi expert voti
olim Mci Antonij Mazowiecki Tertij ad pcem voti
Mci Ignatij Luboradzki Judicij Crcis Ciechanoviensis
Centis Separatae atque Francisci Szawłowski Dapiferiae
Vsque Idq de Vindicatione Documentorum ad Bona
Wierzbica Romoka Pertinens per olim Mcum
Adamum Bromirski Vexillifer Pltus Plocen
~~[illegible]~~ olim Mco ~~Antonio~~ Theodoro Szawłowski et
Mcam Mcae Luboradzka pro tunc Ejus Centi Resi
gnat et Circa Initas Transactiones non
Rectitudo facta quae Dabitur Inferma
Latior.

F. Szawłowski

W. Luboradzka

Mca Victoria de Chrząszczewskie Primi olim Mfici Theodori
Szawłowski Dapiferiae Vsque Secundi expert voti olim
Mfici Antonij Mazowiecki Tertij ad pcem voti Mfici
Ignatij Luboradzki Censors Separata ~~[illegible]~~ Sana
pltus Rust Terra Spra Jnum Joannem Falęcki In
suum verum Ltmum ac Splem Plenitudinem Eligit Consti=
tuit Inscribit ac Solenniter Ordinat Dans et Con=
cedens Eiq Plenipotent Jus Plenariam facultatem
et Omnimodam absolutamque Potestatem Summam
Lexaginta aureos Hungaricales una cum Provisione
per Mcum Franciscum Luboradzki Judicij Crcis
Ciechanoviensis Delitam Decreto Crcis Ciechanoviensis
Sibi Recti adjudicat ab Eoq Mfico Francisco
Luboradzki Levandi de Levat Quietandi In Casu
non Exolutionis Rigorem Decreti Extendendi

Macnem

Maiorem cum Poena Baccini nunc Rentis Perficiendi
Executionem urgendi Ceteraq Munia vel Ltmum
ac Splen Plenten Concernen Debito Legis Tractu
et ordine peragendi et Exequendi Promittens
se et Inscribens Eaq Rens Idemne quidquid
per Predicto Plenten actum gestum Constitutumve
fuerit ratho grato firmo ac Valido Suscepturam et In nihilo Contradictoram fore
Idq sub Damnis Tribus quibus aliq respon
Debit Juris Cum Posteris

Wiktorya Luborodzko

Suscepta Maiatio ex pili Comparitione Gnosi alberti Kle
niewski Inst Contra Gnum Adamum Kleniewski ratione per Ipsi
Summam variam post mortem olim Gnosi Valeriani Kleniewski
Detrelictam Ipsius Parentis Suj vero Maiorem Avi Derelicti
~~Debitores~~ ~~Derelictam~~ ~~Re~~ Debitores ~~Derelictam~~ ~~Re~~
~~Damnis~~ ~~Damnis~~ et apud varios ~~Creditores~~ ~~Derelictam~~ ~~Re~~
~~Ptini~~ sine scitu Suj Maiorem recipere Consumptioni
Exin de Suj Maiorem Injuriare Conationi De Quar
Summam Se Maiorem Erga Eunq Concernen Vindi
catione facta quae Dabitur In forma Latior.

Woyciech Kleniewski rt.

MRGP Jacobus Kalinowski de Petrykozy Authm et
Juratus Palam Fuit Tuta Ipse habitis Secum Nobis
Adamo Kowalewski et Jacobo Mankowski In Majus
Testimonium sibi assumptis ex Requisitione officiosa
Gnosi Gregorij Myszynski fuit Die Hesterna actum
Lune Predicti

Hunc praecedens in Bonis [illegible] Praslij Ibique
Condescendendo Summam [illegible] Inventaria
[illegible] Joannis Malisze=
wskij et Mariannae ~~[illegible]~~ Bromirska
Congrum Proprias apud Gnum Ignatium Bromirskij praevenit
arestavit ac officioso arresto innodavit de
Detentione usque ad Decisionem Causae monuit
de Duo Praeng Jus mihi fecit relationem.

Suscepta Protestatio ex pto Comparitione ~~[illegible]~~ Providi
Jacobi Kalinowskij de Villa Petrykozy mihi
Authi et Jurati Inst Contra Gnum Joannem Mali=
szewskij et Mariannam Bromirska Invicem Congrua
tione per Jus [illegible] Die haesterna actum Hunc praecedens
ex munere suj maam Summas Eodem Gnum Malisze=
wskijch apud Gnum Ignatium Bromirskij ~~[illegible]~~
per se maam arestatam ~~[illegible]~~ per solam
met Gnum Maliszewska Infestationis Baculo Commutare
attentationis ~~[illegible]~~ Jam autem
per Gnum Maliszewskij ~~[illegible]~~ In rigore praefatae
suae Contra non Detentionis exinde per utrosque metu
Legis Transgressionis Poenaque Inse Tractationis ac
aliam Injuriam facta quae Dabitur in forma
Latior. Jakob Kalinowski

Suscepta ~~[illegible]~~ ex pto Comparitione Dni Clementis Janowski
Bd Cywiny Gorne Tenutarij Possessoris Suo et Mci Thomae
Cywinskij Praefecti Exercituum Rni Eodem Bd Haeredis
Inst Contra Gnum Antonium Gorwicki et Cujusvis nomi Pokrzywnicka Congrua
non ~~[illegible]~~ Desistendo ab Anterioribus violentijs
Inventariam ex Parvis ad Bona Cywiny Pertinentibus
ferebam

ad ferendam abactionis Praeterea sui maiorum ac abnegationis Diffamationis ac aliarum Injuriarum Inquisitionibus Probanda, factasque dabitur ut fermo Latior.

J. Janowski

MREP Joannes Maychrowicz de Rostkowo A et J Palatinus Rost Quia Ipse habitus Secum Nobilis Joanne Gosciewski et Francisco Zaremba In majus Testimonium sibi assumptis ex Requisitione Officiosa Jri Ambrosij Dłużniewski fecit Feria Quarta post Fm assumptionis in Coelum Gloriosissimae Virginis Mariae Anno praeterito 1785to in Bonis Karwowo Błażewice Jlicq Condescendendo Herdej Sukcessorum Septem per stadium unum Inventarij Generosi Alexandri Josephi Francisci et Casimiri Karwowskich Antonij Przezdziecki Pauli Dłużniewski Depasta et In nihilo redacti vidit et Debite Conspexit De Quo Praesens Jus Mtis fecit relationem.

Videatur hoc loco relatio extradita Citationis ex Parte Jus Paprockich et Goszczynska Contra Jus Brudzieskie ac alios Judicijs Crae Plocae Servien per MREP Joannem Maychrowicz de Rostkowo A et J recognita prout Copia Extat In Productis

Videatur hoc loco relatio Extradita Citationis ex Parte Mtis Luberadzka Cong. M. Luboradzki pro Judicijs Crae Plocae Servien per MREP Albertum Baranowski Recognita prout Copia Extat In Productis

Mus Thomas Cywinski Praefectus ~~Exercitus~~
Exercituum Rnd Sanus pltor Rnd Quia
Ipse Glew Plenipotentiarius In Personas
Gnd Petri Rudowski Sigismundi
Skwarski Hyacinthi Przedpełski Pauli
Zołtowski Bonaventurae Ciołkowski Chris=
stomi Zielinski Pauli Dulkowski Mathiae
Starczewski Eiusdem nmi Mazowiecki
Joannis Kociecki Eiusdem nmi Szczepkowski
Melchioris Mieczynski Valentini Josefowicz
Eiusdem nmi Strzeszewski Thomae Kowalewski
Clementis Janowski Casimiri Swieczynski
Josephi Łopowski Joannis Niedroski
Thomae Gutkowski Josephi Silewski
ad Causas Suas Judiciarias gratiosa
omnes et Singulas In omni Judicio
vel Officio Rnd Majoris minorisve
Subselli Cum Quibuscunque Personis et
occasione Quarumvis Intervenientium
tam ex actoratu quam reatu vestenq
et agitanda Jdq ad Triennium Integrum
hac sua Pili Recognitione Promissa
firmant

T Cywinski

Suscepta Maiestatis ex pili Comparitione Gnosi
Jacobi Kowięcki Inst Contra Gnosum Ignatium
Kowięckiego Privignos suum Ratione per Ipsum Inven
tarierum Suj Maiestatis Proprios In Locum Intenta
rierum Ipsorum Morte olim Gni Bartholomej
Kowięcki Parentis Eodem Gnosi Kowięckich Derelictorum
et post Iucunda cum Gna Cunegundi Kuleszanska
Primi ob Eiusdem Gnosi Bartholomej Kowięcki
Secundi ad Ipsum voti Contra Maiestatis Vota
Pestilentia Infectorum et Exhalatorum Interceptionis
Exinde Maiestatis Damnificationis Lacticinio
a Vaccis provenientis Privationis praeterea
per solummet Gnum Ignatium Quotidie Centum
Triginta quatuor florenorum Pol ad Compactum
Verbale per se Maiestatis Ipsius Concreditae nolle
persolutionis Insuper per Omnes Maiestatis
Lesionis Postpositionis ac aliarum Injuriarum
et Praetensionum facta quae Dabitur In
forma Latior. Albertum et Martinum
Jakob Kowięcki 18.

Suscepta Maiestatis ex pili Comparitione Gnosi Josephi
Łosowski Burgrabij Crem Ploczensis Dni atque Nlis Jacobi
Mrokowski Famuli Contra Gnum Albertum Gowicki
Dnum atque Infideles Judaeos Lewek Et Cujusvis
nomini Eius Contentos Parentes atque Teresia
Filiam Arrendatores ratione per Ipsum et quidem

Infideles

Infideles Judeos hominum suj Mag^tum ac etiam
alios ad furtum fementationis Frumenta
rarij Grani Clandestine Coemptionis a Lso
Casimiro Mag^tum Famulo Aggresti ex Molendino
Farinam vehenti per Ipsos fementato Equis
Farinae alignotiis Emptioni, per Idem suj Mag^tum
Dammificationis Jam vero per Gnum Gosicki
Praeiudicium Malevolos ausuum non vituperationi
nec Justitiae administrationi de Extendenda.
Itaque Poenalitate Pili et Crumenali ac Vindi
catione Damnum per Ipsos Causam facta
quae Dabitur in forma Latior.

Josephus Lupowski Bl. Placid. Pro

Jakob Mrokowski rt

Gnosus Albertus Dziedzicki Idem quam primum
a Jure Peritis Informatus Extiterit Illico
et ad Statim ab Assistentia Circa Manifesta
tionem per Gnum Magdalenam Dramińską
Gri Pauli Zawistowski Contra Eumque
Gnum Zawistowski atque Mag^tum Joannem Bromiński
Vexillifer Pltus Plocen. Coram actis Praesentibus Die
Trigesima Mensis Januarij anno Praesenti in Racionibus
factam Eiusque Gne Zawistowska per se ~~[illegible]~~
Amparem ~~[illegible]~~ Obeunt Recedit de Praemissis
Item atque Item Mag^tum.

Dziedzicki

Woyciech ~~[illegible]~~ rt.

Suscepta Maiori exepti Comparitione Gnosi Pauli
Bilenski # Inet Contra Gnum Nicolaum Brzozowski
Dominum et Nlem Cujusvis Nominis Bogucki
Famulum Ratione per Ipsos et quicq Dominum
Damnos Plurimos Inventarijs suis In Frumentis
et Pratis Maiorum ac alias Fratris Proprijs Illationis
Jam vero Inventariorum Maiorum et alias nullis
De Damnis ad forestam abactionis fame
Maceratione # Jam vero tam Per Dominum quam
famulum Sui Maiorum ac alias Fratris Laesionis
Diffamationis Irrealium nunquam Probandae
Objectionis ac aliarum Injuriarum Inquisitionibus
probandae facta quae Dabitur in Forma Latior
Suo et Gri Joannis Bilenski Fratris Sui
Germani Nomine # Excisionem in Sylvis Liberum
Denegationis Paweł Bilenski rd.

Actum in Plonsko In Terminis
Communibus Terribus Plocensibus
Districtuum Plonscensis Simul
et Raciąsiensis una Cum Continuatione
anterior Causarum Feria Quarta post
Trinitatis Sanctissimae et Individuae
Trinitatis proxa scilicet Die Decima
quarta Mensis Junij anno Dni
1786to Celebrati

---

videatur hoc loco relatio extradita Citationis ex parte
Gnri Zdzarskij Cenz Gnrum Dolinskij pro Judicijs Sig
Plocz Servitz per MRSP Alexium Jedrzejcak
recognita prout Copia Extat in Productis

Suscepta Maiestati ex parte Comparitione Gnosi Francisci
Rogirskij suo et Gnosi Joannis Rogirskij Fratris
Sui Germani Nomine Jnet Contra Eggregium
Constantinum Łęczewskij Sortis In Bonis Brzesce
ad sui Maiestatem ac alias Fratris Haeredis Antecessorum
Tenutarium Possessorem Ratione per Ipsum
Stante sua Possessione Tenutaria Inseminationum
non paro grano non Intoto ac In agris non
bene Cultis Inseminationis aedificiis Desolationis
Braxatorij per Incuriam Sui Combustionis
Causa Extitionis Sepimentorum Circa hortos
non Septionis ac aliarum Injuriarum et Praetensionum
Inquisitionibus probandae facta quae Dabitur
In forma Latior.

Franciszek Rogirski id.

Suscepta Maiestati ex parte Comparitione Gnosi
Mathiae et Stanislai Zbyszewskich Alexandri
Czacherowskij et Andreae Strzeszewskij suis et Gnosi
Josephi Dilitowskij et Andreae Kiewskij Nominibus
Jnet Contra Gnum Valentinum Radwanskij et Petrum
Głodowskij Ratione per Ipsum Trium suo pro Judicijs
Praesens Contra se Maiestatem et alias vexatione
Edita Irrealibus Punctis Repleta aggravationis

aggravationis In Litis Expensas Inductionis
ac aliarum Injuriarum factaque Dabitur In for
ma Latior.

Alexander Czahorowsky
Stanisław Zbisicński
Maciey Zbyszyński
Andrzey Strzeszewski

Suscepta Mandati ex pti Comparitione Generi Adami
Dramiński Inst contra Jnum Dominicum Naguszewski
ratione per Ipsum Interiorum ultra Proportionem Sortis
Jure erga se Mandatum in Bonis Cyniny Krayki et Litwory
sibi Conservationis Eisdem Inventarijs Damnorum Plu
rimorum In Frumentis et Pratis Mandatum Proprijs
Illationis Pascuorum Communium Expascuationis,
Suis Mandatum Proprie nulli de damnis Quinimo
In Campo Magoreo Canibus Suis Concitationis
per quas Concitationes Exhalare Causa Extitionis
Circa Injuriam Eamque Mandatum se se Opponendo Laesioni
Opprimere ac Concutere Baculo Pgrandi Atten
tationis Comminationum variarum Appellationis
ac aliarum Injuriarum facta quae Dabitur In forma
Latior.

Adam Dramiński

Judicium Trium Plocen in Płonsko ad Oblationem Generi Alberti
Bronowski Accusationem Infrascriptam Reproducendam ad
acticam actisque Pdem Ingrossandam Suscepto In Genere
Sequentem Judicium Trium Plocen Subjudicatum Virtute De
cretorum Judicij Trium Plocen unius In Płonsko Die Vigesima

tertia

tertia mensis octobris anno 1783tio Inter Gnes
Bartholomeum Szatkowski albertum Jacobum Franciscum
Norbertum et Joannem Bronowskie Martinum
et albertum Goszczyckie Hyacinthum Worowski
et Cunegundim Bronowska alterius vero In Raciąz
Die vigesima quinta mensis octobris Anno 1782do
Inter Eccae Gnes Bronowskie Goscickie Worowskie Simonem
Głazewski plat Cendnem ad Fundum Bn Zyski Major
Captato Tempore Injungentium Trnum Eniae
Cendni pro Die undecima mensis Septembris
Anno Curreae Incidenti Determinat et Partes
Obdestinat seq pro Eoq Trnu Cendnensium
Declarat Dat In Plonsko Die Decima quarta
Junij 1786to Antonius Woznicki Subjudex
Trnis Plocen manu propria post cujus quidem avisationis
Inacta per Ingrossationem originale sic offerens
Pria Judicij Pterq Quietatione denuo ad se Recepit
Woyciech Bronowski rd.

Suscepta Maoti ex pli Comparitione Gnosi Antonij
Goscicki et Juliannae Zaorska Incicem Congum et
quidem Contis In Assistentia Mariti Inet Centra Mem
Petronellam de Goscickie Siemiątkowska Ratione
per Ipsi Maam ubiq Locorum ac Coram varijs
Personis Laesionis Diffamationis Honoris De=
migrationis Irrealium nunquam Deducenda
Objectionis ~~[illegible]~~ ac aliae Injuriae facta
quae si Opus fuerit Dabitur in forma Latior.
Antoni Goscicki rd.
Julianna Goscicka rd.

Gnus Laurentius Drozdowski Medietatis Bdi Szczepkowo Cum
attinentijs a Mcis Wesle Dapiferiae Sieprcae
Robere Transactionem Jure haeredis acquisit Erga
alteram Medietatem Eodem Bdi Szczepkowo
Prlem Rndm Albertum Ubysz Canonicum Collegiatae
Plocen Ipse Hedvigis de Ubysze Comparens Centis
Patrum Simili Jure Concernens actuali haeres
Contra Eumdem Prlem Rndmum Albertum Ubysz
Canonicum Collegiatae Plocen Moatur in Eo Quia
Ipse Rndmus Ubysz Canonicus Collegiatae Plocen
Sat bene sciens se Maiorem Circa Initum Contractum
Resignat Bdi Szczepkowo Cum attinentijs Insimul
Cum Ipso ab una et Mcis Wesle Dapiferiae
Sieprcen Parte ab altera Plocae Die Vigesima
tertia Junij In anno proxime praeterito actis
Crem Plocen Eadem Die et Mense per utrasque
Partes roberat Jam vero ad acta Praesen
In Sieprc Die Undecima Mensis octobris Anno
quo supra modo oblatae perrectam Medietatem
Pctij Eodem Bdi Szczepkowa Cum attinentijs Parata
Sua Pecunia Sub obloquentibus Transactionibus Vi
Dicti Contractus Subsecuti aut Etiam aliae
~~[illegible]~~ probationes Imposit Si opus fuerit
Consequenter ultra Summam In Fundo ad Depertamen
non nulla onera Mficae Weslow relicta re Ipsa
~~[illegible]~~ persolvisse Summam quoque ex Medietate
Sua In Fundo per Jurisdatores propter nonnullos
Creditores pro re Ipsi procurandae Decretis quorum
Tempore se se solutorum Indulitata fide obtulisse,
Proventus vero hodie Bdi Szczepkowo Stante

Seravita

Sera vita Eminentiae Suae Contra ~~Ca~~ Charissimi
Patruj minime pretendere ~~voluisse~~ clarificasse, attamen Is Ipso
Maam Contra Patruus Charissimus Suasu et Consilio
Sinistro Cujusque Personae Maam Invisae Mani-
festatione sua Coram actis Crem Ploczensi in Mlava
Die Sexta Mensis Aprilis Anno Currenti ex Parte
Ipsius Contra se Maam Indebite Facta pro nulla
reputat alte dicti Contractus Resignati Transactio-
numque Ipso ad Mentem Legum super Bona
Szczepkowo rite et Lrme subsecuta Satisfactione
omnimoda, tumque acceptationibus multifarijs
solidatae vitiare medietatemque Bd Szczepkowo
Conventionibus Suj Maam hereditate pure Parata
pecunia acquisita acceptationibus Numerosis
etiam Judicialibus Confirmata nulli quaestioni
subsecta Imo Semper Durabilis vitiare Intendere
videtur. Qua ex re Maam a prima notitia Eminentiae
Maonis de Subsequenti approbatione Eminentiae Contractus
ac aliarum Transactionum Promptitudine Solutionis
medietatis Summae quovis Tempore in fundo
Creditoribus relicta Cassatione supra expressae Mani-
festationis et aliarum Circumstantiarum et Praecipue
ex Lege Emergente Maatur.

Wawrzeniec Drezdowski

MRSP Paulus Borzewicz de Borzewo Cmethonum
Authus et Juratus Palaeo Rit Quia Ipse
habitis Secum Nobilibus Joanne Kolylewski et
Severino Białłowiecki In Majus Testimonium
sibi assumptis ex Requisitione officiosa ~~Illmi~~
venerabilis ~~ac Reverendissimi~~ Capituli ~~Cathedralis~~ Collegiatae Ploczensis

Suscepta Maiestati ex pili Comparitione Gneri Joannis
Zochowski Inst Contra Illustrem eidem Rndm Joannem
Zochowski Ratione per Ipsum ~~Levata Summa mille~~
~~octingentorum florenorum Polonicorum~~ Inito Contractu Resignat
Respectu Sortium B.S. Zochowka Inter Ipsum ab una
et se Maiestatem Parte ab altera Summam Duorum
Millium Quingentorum florenorum Pol Includendo Summam
mille florenorum Pol modo obligat super Eadem Sorte
hereditatem pro Pretio Promissarum Sortium Constituta
Summa vero mille octingentorum florenorum
Polonicorum a se Maiestatem Levat Predicto Contractui
non Satisfactionis Resignationis super
Promissas Sortes in Bonis Zochowko sit
Recognoscere In Personam Maiestatem non Curationis
ac aliarum Injuriarum facta quae Dabitur In
ferma Latier

Jan Zochowski rd.

Suscepta Maiestati ex pili Comparitione Gneri Joannis
Zochowski Inst Contra Gnum Stanislaum Pomianowski
Ratione per Ipsum Quottae Trium aureorum hungaricarum
per ~~Ipsum~~ ex Maiestatem ~~[illegible]~~ ad Compactum verbale
Ipsi Concreditae nolle per solutionis de Cujus Itaque
Quottae una Cum Provisione Vindicatione facta
quae Dabitur in ferma Latier.

Jan Zochowski rd.

Suscepta Protestatio ex pili Comparitione Gneri
Joannis Dłużniewski suo et Gnae Salomeae
Ciołkowska Conti suae nomine Inst Contra

Gnum Mathiam Kowalewsky ratione per Ipsum Provand
abrum Contis nulla ex ratione ~~per~~ Oppressionis
Concussionis Concussionum quae licet non sunt
obductae Inquisitionibus tamen probabuntur
Inflictionis Incuper tam sui Provand quam
abrum Contis Laesionis Diffamationis Irrealium
nunquam Probandae objectionis ac aliarum Inju
riarum facta quae Dabitur in forma Labior.

Jan Dłużniewsky rt.

Actum in Plonsko In Terminis Communibus
Terrae Plocensibus Districtuum Plonsensis
Simul et Raciąziensis Feria Sexta
Intra Octavas Festi Sacratissimi Corporis
Christi Dni scilicet Die Decima Sexta
Mensis Junij Anno Ejusdem 1786
Celebratis

Videatur hoc Loco relatio extradit Citationis ex
parte Mci Pęczkowski Cen. M. Mierzkiewicz
Trudlendius In Bonis Jezewo agitans Servitus
MRP Nicolaum Rynkiewicz de Pęczky Actus
recognitus ut Copia extat In Productis

Suscepta Protestatio ex parte Comparitione Gnum Antonij
Zakrocki et Hyacinthi Smardzewski Inet Contra Gnum
Thomam Chyczewski et Joannem Zglenicki ratione
per Ipsum Tempore non prodeo Praeterito Provand de
Oppido Raciąz ex Commissioli ptunc Celebrati
Proficiscens in Itinere Insecutionis Insecutae Francis
Concussionis

Concussionis oppressionis laesionis Diffamationis Comminationum variarum appellationis ac aliarum Injuriarum facta quae Dabitur in forma Latior.

Antoni Zakrocki 28

Jacek Smardzewski 28.

Generosus Joannes Syski ~~Sanus~~ suo et Generosae Margarethae Krasnicwska Conjugis suae tum Joannis Krasnicwski Et Episcopi Nimis Worowski et Agnethis de Krasnicwskie Jnvicem Conjugum ~~ac Catharinae de Stokowskie Olim Jo~~ ~~Joseph Krasnicwski~~ ~~Conjugis Relictae Inducens~~ Jdq vigore Plenipotentiae Coram Actis Crem. Visogr. Die vigesima Mensis Januarii Anno 1785 ad Infrascripta Recognoscendum In Personam Suj Rentis factae pro Quibus Pacem Caveret et se Inscribit Nomine Sanus pleno Rite Quia Ipse Generosus Laurentius Zochowski In suum ac Conjugis suae tum Quod nunc In virtute Plenipotentiae Recognoscit verum Stimum ac Splen Plenum Eligit Constituit Inscribit ac Solemniter ordinat Dans et Concedens Eisq Plenipotenti Plenariam facultatem et omnimodam absolutam Potestatem Summas quasvis ac Provisiones ab Eisq Provenientes Levandi de Levatis nunc Rentis ac quas nunc Recognoscit quietandi Inventaria Res mobiles In quavis Specie Existentes post olim Generosum Bartholomaeum Stokowski Sterilitter decessum Derelictae a quo Interesse vindicare In Casu non non exclusionis Summas ac non restitutionis ~~tot~~ ac Inventariorum Processum in Judicio Competenti Instituendi Instituendi finalem Juris gradum Deducendi decreta Sumpiendi

Suscipiendi ~~[illegible]~~ a Contrarijs motiuam Inter
ponendi Comparitionem Inscribendae Juramenta
attentandi Condemnationes obtinendi obtentae Locum
In Judicio quovis arcendi Complacenes ac Compromissa
Ineundi Transactiones quascunque Perficiendi Intro
missiones In Bona Offerendi Caeteraque munia verum
Stimum ac Splen Plenipotentem Concernen Debitis
Legis Tractu ac Ordine peragendi et Exequendi
Promittens se et ~~[illegible]~~ alicuius Quod nunc Recognoscunt
Inscribens Jdeo Reus Idomne quod quod Per Praedictum
Plenum actum Gestum Constitutumve fuerit Pro
ratho grato firmo ac valido Susceptum
et In nihilo Contradictum fore Idque sub Damnis
Terribus quibus aliis respondebit Suis Cum
Posteris hac sua Pili Recognitione praemissa
firmam.

Jan Syski rt.

Suscepta Protestatio ex pili Comparitione Mori
mathiae Rakowski in et Contra Mum Valentinum
Starzewski ratione per Spi Suj Prvam ubique Locum
ac Coram varijs Personis Laesionis Diffamationis
Honoris Denigrationis Irrealium nunquam
Probanae objectionis deniq In non nullis Locis
Infestationis ac aliam Injuriam Inquisitionibus
Probanae facta quae Dabitur in forma
Latior ff Praeterea Quotta Duodecim flor Pol debit
nolle persolutioni Maciej Rakowski rt

Suscepta Protestatio ex pte Comparitione Gri
Mathiae Rakowski in et Contra Gri Joannem
Karwowski et Annam Przedwojewska Juricem
Ceregis Ratione per Ipsos In vicinitate Secum Proxime
Commanentes Rixas et Contentionem sepe sepius
Secum Proxime Excitationis Lesionis Diffamationis
Irrealium nunquam Probanda Objectionis Commi
nationum variarum Appellationis ac aliarum Injuriarum
Inquisitionibus Probanda facta quae Dabitur
In forma Latior.

Maciej Rakowski

MRGP Nicodemus Kuchus de Drozdowo Actor
Palam Rit Juria Ipse Latitis Secum Nobilibus Jaco-
bo Niegorski et Josepho Bruszewski In Majestatis
monium Sibi assumptis ex Requisitione officiosa
Gri Josephi Łopowski B.C. Plocensis fuit die hodierna
In actu Contenta In Bonis Tyski Sitiis Condescendendo
Infidelem Lewek cum Uxore ac Teresa Filia
tunc rebus Inventarijs Gnicae Proprijs apud
Gnum Albertum Gnicki ex Rationibus suo loco Edisse-
rendis prevenit arestavit officiosa Aresto Inno-
davit ac De Detentione usque ad Decisionem
Causae monuit De quo Pens Gnicae mihi
Relato

Suscepta Maiestati ex pte Comparitione Gneri Francisci
Dobrski In et Contra Gnum Mathiam Dobrski Ratione
per Ipsos Damnorum Plurimorum Instrumentis et Pratis
H Dnum Nlem Josephum Jaskulowski atque H. Thomam
Ovillatorem

maand Proprijs Quottannis Inventarijs Sui
tam de Die quam nocte Illaesis Praeterea
Sui maand Laesionis Diffamationis Honoris
Denigrationis Per solummet Dominum Dobrski
Sepimentorum Circa hortos non septimi Sacrum
Bivor nullis de damnis Occisionis fundum
maand superaggressionis Illicae Lapidibus
Concutere attentationis violentiam peractionis
Inventariorum ad ferestam abactorum ~~Sibi~~ Proprio
ausu Exferestationis Circaq Damna
~~Prot~~ maand se se Opponendo Opprimere
ac Concutere attentationis Pacuorum Liberorum
Denegationis ac aliorum Injuriarum Inquisitioni=
bus probamus facta quae Dabitur In
forma Latiori. Franc: Dobrski

Suscepta maand ex parte Comparitione Generosi
Joannis Zglenicki suae Generosae Catharinae
de Strzeszewskie olim Gen Laurentij Zglenicki
Relictae Contis Viduae Matris atq Casimiri
Zglenicki Fratris suae nomine Gnet Contra
Gnos Stephanum Dobrski et Mariannam
Karwowska Invicem Conjuges Sortium In Bonis
Strzeszewo Kulisski obligatae Possessores
ratione per Ipsos Sepimentorum In Fundis
maand ac absq Proprijs in Bonis praefatis
Strzeszewo sito Septimis per Idq fundorum
ademptionis

ademptionis Praeterea Sui Maiestatis ac aliorum Laesionis
Diffamationis Honoris Denigrationis Improbabi
lium objectionis Damnorum plurimorum Instrumentis
et Ratis Maiestatis ac aliorum Proprii Inventarii sui Illustrissimi ac
aliarum Injuriarum ~~Injuriarum~~ factaque Dabitur
In forma Latior.

Jan Zglenicky etc.

Suscepta Protestatio ex pili Comparitione Generi
Francisci Kocięcki Inst Contra Maiestatem Joannem Rusi-
szewski Pocillatoricę Raciąsien Ratione per Ipsum
Sui Praedicti in Bonis Zawady apud Generosum Jacobum
Szatkowski Causa negotiorum suorum se se Reperibili
nullius mali Sperans nulla ex ratione Oppressionis
Contusionis Cataphisationis Praeterea Laesionis
Diffamationis Postpositionis ac aliarum Injuriarum
factaque Dabitur in forma Latior.

Franciszek Kocięcki etc.

Pius Mathias Starczewski Burgrabius Cracoviensis Placens
actis praesentibus In Raciąż Die Quarta Mensis ~~Martii~~
Februarii anno praesenti per Maiestatem Franciscum Ługoski
Pincernam Sieprcensem suo et Maiestatis Marianna Pininska
Contessa sive Spiritus Inscriptus Plenipotens ~~Samuelis~~
~~Rust~~ Nomine Eorundem Maiestatum Ługowskich agens Samus
Plenipotentiarum In Personas
Generosorum Petri Rudowski Sigismundi Skwarski
Pauli Zołtowski Melchioris Mieczynski

Caroli Jurowski Francisci Kokoszczynski Valentini
Josefowicz Ignacy nimi Strzeszewski Chrisostomi Zie
linski Casimiri Swiezynski ad Causas Eidem
sued Principalium qualitates omnes et singulas
Inemni Judicio vel Officio Rni Ma=
joris Minorisve Subsellij Cum Qui=
buscunq Personis et occasione Quarum
Intervenientiae Tam ex actoratu quam
reatu vertendo et agitanda Jdq ad triennium
Integrum hac Juramenti Rne Prima firmam

Maciey Starczewski Burgr y Justygr Grodz Płockiego

Videatur hoc loco relatio extradit Citationis ex Actorum
parte JJ Łopowski et Mrokowski Cum S. Jerzycki ac
alias Citatis Judicij Crus Płocz Servicz per MRGP
Nicodemum Kurkum de Drozdowo actis recognit
sub Copia extat In Productis

Videatur hoc loco oblata ~~[illegible]~~ Prorogatio in Bonis
Dobrska agitanda per Officium Cameralem Trib Płocz
Dat manuq Ignacy Sulicam ~~[illegible]~~ originale
extat In Productis

Mcus Stanislaus Wołowski Thesaurarius Racięciensis quam
primum de Motione a Decreto Crac. Plocen. Feria Secunda post Fr.
omnium Sanctorum scilicet die Septima Mensis ~~aprilis~~ ghis
anno proxime praeterito Inter se Maam ac Gnos Rogińskiego
Damięcki per Gnum Thomam Rogińskiego protunc Suae Maam
Famulum quasi delatorem cum Mfico Theodoro Radzyminski
Pincernam Ciechanoviensem Dno atque Gno Jacobo Długokęcki
BB Dłużniewo administratore expectato sibi Ma
nifestam nullum praejudicium Inferens per Eumdem
Gnum Thomam Rogińskiego a se Maam ad Judicia
Tribunal Rni Petricoviensis Interpositam et per
Judicium Jdem Crac. Plocen. admissa Rescivit. Illico
et ad Statum Suae Maam ab Eadem Motione Ultra
Consensum ac Referentiam ~~ad~~ ad se Maam per Gnum
Rogińskiego protunc Famulum Interpositam
Per Praesens Manifestationem Recedit
et de praemissis In vim suae Diligentiae
Maatur.

M. S. Wołowski mppria.

Suscepta Maatio ex pili Comparitione Mfici Stanislai
Wołowski Thesaurarii Racięciensis Cnae M. Theodor Radzyminski
Pincernam Ciechanoviensem Dnum atque Gnum Jacobum Długokęcki
BB Dłużniewa administratorem ratione per Ipsos tam a Decreto
Crac. Plocen. die 7ma Mensis ghis anno proxime praeterito
Inter se Maam per Gnum Thomam Rogińskiego protunc Suae
Maam Famulum ac alios nunc agens cum Mco Radzyminski
Dno et Gno Długokęcki administratore praejudicium Ipsi
haut Inferens Indelite ad Judicia Tribunal Rni
Petricoviensis Motionis Interpositionis quam etiam Trinis
suis ad Eadem Judicia Tribunal sibi Maam aggravatione
Edit Concitationis per Jdem Poenam Evocationis Prome
ritam In se Tractionis de Extendendo Itaque super
Ipsi Poenis facta quae si Corpus fuerit
Dolitur In forma Latior.

M. S. Wołowski mppria

G. Franciscus Kokoszczyński Actor praesens Susceptans
sive ac M. Simonis Kokoszczyński Parentis
sui idque in virtute Splis Pltiae coram Actore Praesens
Plocensi Die 28va Mensis Junij 1784to Ao in
Prnam sui Rubis recognitae agens nunc agens
Sanus praeliter Existens RR quia gloriam Pltiam
in Personas JJ. Petri Rudowski Sigismundi
Stwarski Hyacinthi Przedpełski Ignatij Lasocki
Romualdi Ostaszewski Ignatij Pilichowski
Ejusdem Nnis Pomianowski Thomae Zalewski
Francisci Gawarecki Mathiae Zdziarski Ejusdem
Nnis Cisowski Gabrielis Sieklucki Mathiae
Kotarski Clementis Słobiecki Thomae Dzier
Zanowski Bonaventurae Ciołkowski cujus-
vis Nnis Zmijewski ad Causas suas
et absentes Parentis judiciarias gliter
Omnes et Singulas in Omni Judicio vel
Officio Rui Majoris minorisve Subsellij
cum quibusamque Pnis et Occasione
quarvis Intervenientiar tam ex Actoratu
qm Reatu vertentes et agitantes idque ad
Firmamentum integrum praesentis sua Rue praemisso
firmante.

Franciscus Kokoszczyński Susceptans
Jnis Plocensis
Jpn
R

MRSP Josephus Szczurzak de Sieklucki Authus et Juratus
Palam Rvit Quia Ipse habitis Secum Nobis Paulo
Korzybski et Simone Męczyński In Majus Testimonium
sibi assumptis ex Registratione Officiosa Generi Pauli
Kruszewski fuit Die Quarta Mensis Augusti Anno
praesenti In Bonis Kruszewie Ibidem Condemnendo Imprimis
Ocimi

Ocimi Sulcor aestivat Trium per Stadium unum Item
Syliginis hyemalis Sulcor Trium per Stadium unum
Item Tritici Sulcor aestivat Sex per Stadium unum
Item avenae Sulcor aestivat Trium per Stadium
unum Item Ratum In Latum Perticar Trium in Longum
vero ad Stadium unum Inventarijs ~~ut sibi~~
Gnr Francisci et Hyacinthi Zochowskich Francisci
et Joannis Gąsiorowskich ~~[illegible]~~ ut sibi relat
habuit de parte vidit, et Delite Conspexit
de duo Pro Jmtis fecit relacnem.

Pr Josephus Lossowski Burgrabius Crac Ploc Sanus
pltr Rnd Juxta Ipse Gnos Antonium Benkowski
Ignatium Lebkowski atq Michaelem Kosienski
In duos veros Ltmos ac Splis Plentes Eligit Consti
tuit Invenit ac Solemniter ordinat Dans et Concedens
Eisq Plurimi potentibus Suis Plenariam facultatem Et
omnimodam absolutamq Potestatem Summam Quinqua
ginta aureor hungaricat per Mcum Josephum
Ubysz Praefectum Exercituum Rni Sibi Rnti
Debitam Decreti Crac Srenensis una Cum Provisione
ac Marcis adjudicat ab Eoq Mco Ubysz Summam
Eamq cum Provisione ac Marcis Levandi de Levat
Quietandi In Casu non Exaltationis Rigores Decretor
Extendendi Maiores Cum Publicationibus Poenar Bacnum
nne Rnitis Perficiendi Caeteraq munia veros Ltmos
ac Splis Plentes Concernens Debito Legis Tractu ac Ordine
peragendi et Exequendi Promittens se et Inventos
Jpo Rnis Idemne quod per Pdict Plentes Junctim
sive Dicisim actum gestum Constitutumve
fuerit ratho grato firmo ac valido Susceptum
et In nihilo Contradictum fore Jdq sub Damni
Tribus pro quibus Ubiq respondebit Suis Cum Posteris
Josephus Lossowski Bl Ploc

Suscepta Maatio ex pli Comparitione Gnosi Valentini
Wierzbicky Inst Contra Gnos Joannem Wittum
Antonium atq Prum Wierzbickie Ratione per
Ipsos ~~[illegible]~~ Summa Novem aureorum hungaricalium
una cum Provisione tum Marcis per Gram Anasta=
siam de Zochowskie Wierzbicky Maam Matrem
Ipsos Debita de Manibus Suis Maam Levata
Cessionem super Eamq Summam Recognoscere
Declarat hucusq recognoscere Neglectioni
~~[illegible]~~ Quare Maam de Diligentia
Sui Ipsos atq Ipsos Maatur.

Walenty Wierzbicky rd.

Suscepta Maatio ex pli Comparitione Gnosi
Adami Chyczewsky Inst Contra Gnum Valentinum
Dzierzanowsky ratione per Ipsos Quottae
Quinque aureorum hungaricalium pro Equo a se
Maam modo Licitato Suscepto Debitae nolle Persolu=
tionis de Cujus Itaq Quottae Vindicatione
Facta quae Dabitur Informa Latius

Adam Chyczewski rd.

Suscepta Maatio ex pli Comparitione Gnosi Casimiri
Ostrzykowsky suo et Gs. Josephi Goszczynsky Severini
atq Cristinae Kaminska Gnosi Mathiae Boguszewski
Contis Famulae suae Nomine Inst Contra Gnos
Franciscum Zaremba Et Juliannam Korzybska
Juricem Conjuges Ratione per Ipsos Fundum Maam
Superaggressionis Superaggrediendo Praedict Gs. Goszczynsky

Goszczynski et Boguszewska Oppressionis Con
cussionis Concussionum Inflictionis Praeterea
Agrorum In Bonis Sathowo sit Maiorum Haeredit
Coaratione Insuper sui Maiorum ac aliorum Ubique
Locorum ac Coram varijs Personis Laesionis Diffa
mationis Irrealium nunquam Probarum
Objectionis Damnorum Plurimorum In Frumentis
et Bonis Maiorum Proprijs Inventarijs suis sine
Custode vagarum Illaesionis Suum Maiorum Propriarum
nulli de Damnis Canibus Suis Concitationis
volatilium ac Columbarum Concussionis ac aliarum
Injuriarum Inquisitionibus probarum facta quae
Dabitur In forma Latior.

Kazmierz Ostrzykowski etc.

Suscepta Maiorum ex Pili Comparitione Generosi Valentini
Korzybski Inter Contra Generosum ~~Joannem et~~ Josephum
et Adamum Kruszewskie Fratres Inter se Germanos
Ratione per Sibi Maiorum ex Borra Liqua
vehementiae Publicae Obsessionis Illicitae Maiorum Infesta
tionis, Equi Intercipere attentationis per Idem aggra
vationis Praeterea ubique Locorum ac Coram varijs Personis
Laesionis Diffamationis, Insuper per solummodo
Generosum Adamum obeundo Servitia annualia apud
se Maiorum Temporis Eodem Servitiorum Bovis Laboratilis
per Nimiam In Laboribus Maceratione ac
Incuriam sui Exhalari Causa Extitionis, ac aliarum
Injuriarum facta quae Dabitur in forma Latior.

Walenty Korzybski etc.

Suscepta Maatio ex pili Comparitione
Gnri Josephi Sikorsky Jnct Contra Gnum Albertum
Karwowsky ratione per Ipsum Quottae viginti
Septem florenorum Pol pro Deservita mercede
per Ipsum Debitae ad multas Sui Maiorum
requisitiones nolle persolutionis de Cujus Itaq
Quottae vindicatione facta quae Dabitur
In ferma Latior
Josef Sikorski.

Actum in Plonsko In Trinis Commu
nibus Tribus Plocensibus Districtuum
Plonscensis Simul et Raciąscensis
Sabbo Intra Octavas Festi Sacratissimi
Corporis Christi Dni scilicet Die
Decima Septima Mensis Junij
Anno Ejusdem 1786to Celebratis

MRSP Josephus Jarczewsky de Strachowo Actus
Palam Fuit Quia Ipse habitis Secum Nobis
Valentino Dzierzanowsky et Michaele Maluzewsky
In Majus Testimonium Sibi assumptis ex Requisi-
tione Officiosa Gnri Alberti Kisielenski fuit
Die hodierna In actu Contenta In Bonis Noszewo
Itaq Condescendendo Provisionem a Summa
octingentorum florenorum Polonorum apud Gnum Draminski
Bo Wroblewo et Stoszewo haeredem haerens Centum
Gnri Francisci Czerzniewski Respiciens Provenientem
ex Rationibus suo Suo Edisserenti Praevenit
arestavit Officioso aresto Innodavit ac de
Detentione usq ad Decisionem Causae monuit
de quo praesens Nobis fuit relationes.

Suscepta Mandati ex pro Comparitione Generi
Stanislai Wolski Inter Contra Generum Mathiam Dobrski
et Nlem Josephum Jaskulowski atque Honestum Thomam
Ovillatorem atque Liam Dictae Stachowa Subditam
ratione per Ipsos et quicquid Honestum Thomam
Residentiae suae Mandatum super invasionis Iterque
Concedere attentationis Jam vero per omnes Mandatum
Laesionis Diffamationis Praeterea Praeconessa per
solummodo Generum Dobrski Coram actis Praeterea Paulo
superioribus Honoris Suae Mandatum Circumscriptionis
Improbabilium Objectionis ac aliarum Injuriarum facta
quae Dabitur in forma Latior.

Stanislaus Wolski

Suscepta Mandati ex pro Comparitione Casimiri
Kowalewski olim Michaelis Filii olim Antoni
Josephi Nepotis Sortis In Bonis Kowale
sit haeredis Inter Contra Generum Andream
Brudzewski ratione per Ipsos Sortis Praemissae
In Bonis Kowale sit Mandatum haeredis nullo
Jure Possessionis usus fructus ac Proventus
Perceptionis de Cujus Itaque Sortis una cum
dando de Perceptis Proventibus Calculo
facta quae Si Opus fuerit Dabitur in forma
Latior. Kazimierz Kowalski

MRSP Casimirus Wierzbowiecki de Wierzbowiec
authus et Juratus Palam Dixit Quia Ipse Laliti
Secum Nobis Matheo Pepłowski et Mathia
Kurzętkowski In Majus Testimonium Sibi assumptis
ex Regni Silvae Officiosa Generi Joannis
Draminski Bo Stoszewa haeredis fuit Die
Nodzedna

hodierna in actu Contenta in Bonis Stoszewo
Illicq Condenendendo Imprimis agros Regiorum
Parvos Subcon Decem per Stadium unum Sede Mandati
Gneri Caroli Gadomski ~~Con~~ ut sibi Relat habuit
Coarat Item Pratum Regiorum Proprium ex
quo feni Currus Quatuor Colligi Possunt
Inventarijs Ejusdem Gneri Gadomski ut sibi
relat habuit Depart et In nihilum redact
vidit et Debite Conspexit de Quo Pro Je
mbi fecit relationem.

Suscepta Maatio ex pti Comparitione Gneri
Joannis Draminski Bo Stoszewa heredis
Idq ad herendo anterioribus Manifestationibus
Inet Contra Gnum Carolum Gadomski ~~Bo Co~~ Ratione
per Tpr Borrae ad Bona Stoszewo pertinen
non tantum per se ad B. Cuiblintio ~~ved~~ per Concessam Vicini
suis Excisionem ~~Ejusdem Bo~~ Penitus Devastationis
arbor ~~p~~ per Maam Elaborat ~~Vicino suo~~
Intercipere ~~Do~~ ex Borra Demandationi
fundor Coarationis et ad agros suos adem
ptionis Inventarijs suis In Frumentis et
pratis Damnor Plurimor Illaenis accahar
Injuriar facta quae si opus fuerit Dabitur
In forma Latior. Joannes Draminski
Rpp

Suscepta Protestatio ex pti Comparitione Gneri
Antonij Gosielij Inet Contra Gnum Albertum Cywinski
ratione

Ratione per Ipsi Sumpto quodam Contra se Proaeq
odio ~~nulla~~ Cum Bombarda Longieri ac Sclopetis
In Fundum Proaeq In Bonis Borzewo Puchowki
sit Superaggressionis superaggrediendo nocere
Sibi Maaeq attentationis praeterea Inventarior
tam suor quam Vicinor de Bonis Cyniny Gurne
nulla In Eisq Bonis Gaudendo Possessione
In Pascua ~~Bo~~ ad Bona Borzewo Pertinaq
Impulsionis Jumper ubiq Locor ac Coram
varijs Personis Sui Proaeq Laesionis Diffa=
mationis Honoris Denigrationis Comminatio
num variar Propallationis ac aliar Injuriar
Inquisitionibus probaeq facta quae Dabitur
In forma Latior.

Antoni Goscicki ~~[illegible]~~

Suscepta Maatio ex pilo Comparitione Eneri Antonij
Goscicki Inet Contra Mnum Thomam Cyninski
Praefectum Exercituum Rnd tum Ss Clementem
Janowski Adamum Chyczewski Antonium Zbyszynski
Petrum Brudzienski Joannem Cyninski Nicolaum
Pęski Josephum Sikorski Antonium Jankowski Josephum Ignatium Joannem
Franciscum Stanislaum ~~[illegible]~~ Ratione per Ipsi
~~[illegible]~~ ~~[illegible]~~ Inventarior suor In
Pascua ad Bona Borzewo Puchowki Maaeq haeredit
vi et Violenter Impulsionis Violentior Peractionis
praeterea sui Maaeq ubiq Locor ac Coram varijs
Personis Laesionis Diffamationis Honoris
Denigrationis Comminationum variar Propalla
tionis Rixar et Contentionum saepe saepius

Excitaeq

Excitaenis ~~ac aliarum Injuriarum et Oppressionis~~ Sylvae
Excisionis Damnorum Plurimorum Inventarijs
Suis Instrumentis et Pratis ~~Illa~~ Maiorum Proprijs
Illaenis ac aliarum Injuriarum Inquisitionibus
probandae facta quae si opus fuerit Dabitur
Inferma Latior.

Antoni Goscicki

Suscepta Maiestati ex parte Comparitione Generosi
Andreae Goscicki Inst. Contra Generosum Stanislaum Zaboski
ratione per Ipsum agros in Bonis Gosice Podlesne
sitis Maiorum Proprium Coaratione et ad agros suos adem=
ptionis Hortorum non Septionis praeterea Inventarijs
Suis de Die et Nocte etiam per Deliberatam
Impulsionem Instrumentis et Pratis Maiorum Proprijs
Damnorum Plurimorum Illationis ac aliarum Injuriarum
facta quae Dabitur Inferma Latior.

Andrzey Goscicki

Generosus Simon Mchowiecki Sanus pltor Rest
Quia Ipse Mcus Albertum Rychter Praefectum
Exercitus Rufrice Stanislaum Krajewski atq
Franciscum Czechrzycki In suos veros Ltnos
ac Sples Plenipotentes Eligit Constituit Invenit
ac Solenniter Ordinat Dans et Concedens Eisdem
Plenipotentibus Suis Plenariam facultatem
et Omnimodam absolutamq Potestatem
Summam Triginta Quinque aureorum hungaricarum

Per Generosum

per Gnum Andream Grott Mfico Mieczkowski
Capitaneo Rabsztynensi Debitam Decreto Judicij
Soloti Cred. Varsaviensis Die vigesima Tertia Mensis
aprilis Anno 1785to adjudicata Sibiq Renti
actis Cred. Varsaviensis Die Duodecima Mensis
aprilis anno praesenti per Eumq Mtum Mieczkowski
una cum Processu ac Pennis in Sublaenem Processum
Debitis ~~adjud~~ Cessam ab Eorq ~~Mfico~~ Gno
Andreae Grott ~~Cu~~ Levandi de Levatis Quietandi
Complacens Jnsuendi ~~Processum~~ in Casu non
Exolutionis Processum ubi de Jure venerit
Instituendi Instituti ad finalem Juris gradum
Deducendi Decreta suscipiendi a Contrarijs
motiones Interponendi Comparitiones Inscribendi
Executiones urgendi Juramenta attentandi Caeteraq
munia vero Stmi ac Spli Plenitudinis Concernens
Debito Legis Tractu ac ordine peragendi et
Exequendi Promittens se et Jnsuebens Jdq
Rem Idemne quod quid per Praedictos Plenitudinis
actum gestum Constitutumve fuerit pro ratho
grato firmo ac valido Suscepta et
In nihilo Contradictam fere Jdq sub Damni
Terribus et quibus ubiq respondebit Suisque
Posteris Szymon McMowiecki

Suscepta Maatio ex pili Comparitione Mfici
Ignatij Gostkowski Subdapiferiae Bidgostiensis
Nomine et ex Commisso Venerabili Capitali
Collegiatae Plocensis Br. ~~Sidl~~ Sidlino haeredum
Jnct Centra

Jnet Contra Gnum Fabianum Grzybowski Camerarium
Trem Zawichostensem Bn Dalanowo et Strachowko
Haeredem et Possessorem Ratione per Ipsos Granitiem
seu valli Granitiali Bona Sidlino a Bonis
Dalanowo et Strachowko Distinguendum Sub Seo
pulcro Disarationis agrorum In Bonis Sidlino
sit Coarationis Pascuorum ad Bona Sidlino
pertinentes Inventarijs Seu Exparcationis
Inventariorum vero de Bonis Sidlino ex Eisdem
Pascuis Depulsionis ac aliarum Injuriarum facta
Quae si Opus fuerit Dabitur in forma
Latior.

Ignacy Gostkowski Pp.

Sol. MRP. Joannes Maychrowicz de Rostkowo
Authus et Juratus Palam Rest Quia Ipse
habitis Sacrum Nobis Paulo Karwowski et Lau-
rentio Dłużniewski In Majus Testimonium Sibi
assumptis ex Requisitione Officiosa Gneri Fabiani
Lebkowski fuit Feria Sexta post Dnum Sancti Bartho-
lomaei Apli Anno Elapso 1785 In Bonis
Wierzbica Nostrum Jtem Condescendendo ~~Millionis~~
Milionis Sulcorum hyemalium Septem ~~ad~~ Stadio uno
Item Tritici Sulcorum Quatuor Stadio uno Item Syliginis
aestivalium Sulcorum aestivalium Quatuor Stadio uno Item
Pisi Sulcorum aestivalium Duorum Stadio uno Avenae
Sulcorum aestivalium Duorum Stadio uno Item Hordei
Sulcorum hyemalium Trium Stadio uno ff Inventarijs
Gnorum Stanislai et Adami Maliszewskich Andreae
Sathowski Josephi Stupecki Alberti Beginski
atque Alexandri Kaminski penitus Compabulatum
ridit et Debite Compexit de Quo Pro Jnstantia fuit
relationem ff ut Sibi Relatum habet

videatur hoc loco oblata Decreti Cendlii in Benis Malewo per officium Camerariale Trre Plocz inter Pres Malewski et Malewiaskie plad pud originale extad in Producti.

Actum in Plonsko in Terminis Communibus Terrae Plocensibus Districtum Plonscensis Simul et Raciąscensis Feria Secunda Intra Octavas Festi Sacratissimi Corporis Christi Dni scilicet Die Decima nona Mensis Junij anno Eiusdem 1786to Celebratis.

MRSP Michael Mikołayczak de Zabokliky Authus et Juratus Palam Rud Quia Ipse habitis Secum Nobis Jacobo Gosiewski et Simone Pilitowski in Majus Testimonium Sibi Assumptis ex Requisitione officiosa Gnd Antonij Chyczewski et Mariannae Starczewska Conjugum Fabiani Kalinowski Franciscae Starczewska Conjugum alij Joannis Czarnowski et Margarethae Starczewska Conjugum fuit Die Decima Septima mense et anno praes in Benis Starczewko Itaque Condescendendo Imprimis agros Regnicos in Latum ad Perticam unam et Longum totidem per Gnd Valentinum Starczewski Coarad Item Holodium cum Stabulo in fundo Regnicae ut sibi Relat habuit per Eamdem Gnd Starczewski extructum Item Sepimentum in fundo Regnicae ad Perticas tres ~~in fundo~~ Itaque per Praedict Gnd Starczewski Septum Item ~~agros~~ Sulcum unum agri Regnicae Propri Stadiorum Duorum per Gnd Joannem Harwowski Coarad Item Sepimentum Sepimentum in fundo Regnicae

In Fundo Regnicolaris Proprio per Eumq. Fratrem Karwowski Septimum vidit et debite Conspexit de quo Praesentibus Regnicolis fecit relationem.

Videatur hoc loco Oblata Decreti Consiliis in Fundo Bn. Chrapowicia Pietrzyk et Mosciszka Inter WWW Sokolnickie ab Una et WWW Kampenhauseny Plus ab altera ~~per~~ in Actu Praesentiae per Officium Cancellariae Terrae Plocensis Plati prout ~~Copia~~ e Originale extat in Producto

Suscepta ~~Protestatio~~ Magistri ex parte Comparitione Generosi Joannis Czarnowski suo et Generosae Margarethae suae et Marianae Generosi Antonij Chyczewski alias Franciscae Generosi Fabiani Rakowski Centurionis Starczewskich tum Eodemque Generosi Chyczewski et Rakowski Nomine Juris Contra Generosum Valentinum Starczewski et Joannem Karwowski Ratione per agrorum Maiorum ac alias haeredes In Bonis Starczewo ita Coarationis et ad fundos suos ademptionis aedificiorum in Fundo Maiorum ac alias Proprio Extractionis Sepimentorum In Fundis Maiorum ac alias Septimi Ex Aedificiis Maiorum ac alias Proprio ferium ac Lignorum Interceptionis sepimentorum Collectionis et Combustionis Praeterea Damnorum Plurimorum Inventarijs suis sine Custode Vagarum In Frumentis et Ratis Maiorum ac alias Proprijs Illationis ac aliarum Injuriarum facta quae Dabitur In forma Latiori.

Jan Czarnowski

Suscepta Maiestatis ex Pti Comparitione Generosi
Martini ~~Gorichowski~~ Patrij suo et Generosi Valentini
Filij sui Nomine tum Alberti ~~Gorichowski~~ Filiastri
Gorichowski Inst Contra Generosum Stanislaum Zaboski
ratione per Spm in Una Villa in Bonis Gorice
Commanendo Metas agros Maiestatis ab agris
Ipsi Distinguendi Disaratione agros Maiestatis
ad agros suos ademptionis Sepimentorum
In Fundis Maiestatis Locatis Collectionis et Combu
stionis Damnorum Plurimorum In Frumentis
et Pratis Maiestatis Proprijs Inventarijs Sui
sine Custode Vagarum Illationis Praeterea
Maiestatis ac alterius ulterius Locorum ac Ceraro varijs
Personis Laesionis Diffamationis Insuper alterius
Generosi Valentini Gorichij agros Maiestatis ceraro
Lapidibus Concussionis et ~~a~~ Labore abstra-
ctionis aufugiendi Insecutionis et Opprimere
ac Concutere attentationis ac aliorum Injuriarum
Inquisitionibus Probandis facta quae Dabitur
In ferma Latius.

Marcin Gorichowski
Woyciech Gorichowski.

Suscepta Protestatio ex Pti Comparitione
Infidelis Josef Jozwowicz Mercatoris Plonnensis
suo et Infidelis Ferka Contra suae Nomine
Inst Contra Generosum Casimirum Demby ratione
per Spm Die hodierna Inactio Contenta In Domo
Suj Proprij Primo Crematis Sive Pecunijs
Expoliationis Deinde alterius Proprij Contra Laesionis

Deinde

Opprimere ac Concedere attentationi Suj vero
Prae Circa Injuriam Centis Suae se se Op=
ponere Oppressionis Contusionis Violentiam
permultam peractionis per Id q Securitatis
Tempore Judicium ad Ipsum Celebrato Violationi
Tumultus Excitationis ac aliam Injuriam
Inquisitionibus probavi facta quae Dabitur
In forma Latior.

[illegible]

Suscepta Maiori ex Pili Comparitione Gnri Bartho
lomaei Sathowski suo et Gnrae Agnethis Grzebczewska
Centis suae nomine Inst Centra Gnri Albertum
Gowicki et Hyacinthum Worowski atq Cunegundim
Bronowska Juniorem Congr nec non Infidelem Lewek
Gnri Gowicki arendatorem Ratione per Ipsi et
quae Gnrum Gowicki fundum Maiorem superinva
sionis superinvadendo violentiam peractionis
praeterea frumentum et Pecipue hordei in Manib
pulsi existens Concalcationis et Disjectionis
Jam vero per Infidelem Judaeum Maiorem et
alias Centis Laesionis Diffamationis per Domi
num vero Eiusdem Infideli Judaeo Omnis Licentiae
permissionis ac Similiter Suj Maiorem ac alias
Disgustibus Satiationis Denique per Gnos Worowskie
Prati Maiorem Proprij Confalcastrationis et
Feni Interceptionis Insuper tam Suj Maiorem
quam alias Centis Laesionis Diffamationis ac
aliam

ac aliarum Injuriarum Inquisitionibus Probarum facta quae Dabitur in forma Latier

Bartłomiej Sałkowski etc.

Suscepta Protestatio ex parte Comparitione Generosae Agnethis Korzybska olim Generosi Petri Korzybski Relictae Contra Iudicem Inter Contra Generosum Paulum Korzybski ratione per Ipsum suae Praeterea ubique Locorum ac Coram variis Personis Laesionis Diffamationis Postpositionis Disgustibus Salutationis Comminationum variarum Appellationis Rixarum et Contentionum saepe saepius Excitationis ac aliarum Injuriarum facta quae Dabitur In forma Latier.

Agnieszka Korzybska etc.

Suscepta Protestatio ex parte Comparitione Generosi Antonij Obyszynski suo et Generosae Petronellae Brudzienska Contra suae Nomine Inter Contra Generosum Adamum Chyczewski et Albertum Cywinski ratione per Ipsum suum Praeterea ubique Locorum ac Coram variis Personis Laesionis Diffamationis Inventariorum ac volatilium Praeterea Proprium nullis de Damnis Causis Concitationis ac Concussionis per quam Concussionem Exhalari Causa Extitionis, Circa Eamque Injuriam Praeterea se se Apponere Opprimere ac Baculo Concutere attentationis praeterea Damnorum Plurimorum In Frumentis et Pratis Inventariis Suis tam de Die quam Nocte

Illatorum

Illaorum ac aliud Injuriad facta quae Da
bitur in forma Latior.

Antoni Zbyszynski etc.

Gnosi Joannes Krasniewski ~~[illegible]~~
~~[illegible]~~ tum Joannes Worowski suo
et Gnosae agnethis Krasniewska Contis Suae
pro Qua Pacem Caveo et se de Bonis suis Inscribit
nne atq Joannes Syski Jtice Suo et Gnosae
Margarethae Krasniewska Contis suae pro qua
Similiter Pacem Caveo et se Inscribit nomine
Sani pltes Reverendi Quia Ipsi Gnum Laurentium
Zochowski In suum ~~[illegible]~~ et alterum Contum verum
Stmum ac Splem Plenipotentem Eligunt
Constituunt Inscribunt ac Solenniter ordinant
Dantes et Concedentes Eisq Plenipotenti Plena
riam facultatem et omnimodam absolutamq
Potestatem Summas quarvis ac Provisiones
ab Eisq Provenientes Inventaria Res moliles
In quavis Specie Existentes post alias Gnum
Bartholomaeum Stokowski Rentis Gnosi Kra
sniewski ac alterum Gnum Worowska et Syska
Avunculum Sterilitas Decessum Derelicti
a Quo interesse Vindicandi Summas Cum
provisionibus Levandi res Moliles ac Inventaria
Recipiendi de Levatis ac Recepti Nomine Rentam
ac alterum Quietandi Complanationes Compro
missa ac Transactiones Quarvis In Eorum Interesse
nne

nne Rentium ac alterius Inveniendi et Convi
bendi maiores Perficiendi Processus ubi de Jure
venerit Instituendi Institutis ad finalem Juris
gradum Deducendi Decreta suscipiendi
Comparitiones Inscribendi Condemnationes
Obtinendi obtenti Locum in Judicio quovis
arcendi Juramenta attentandi Relationes ad
Cassandas approbandi Executiones urgendi
Intromissiones In Bona Offerendi Alios Plenipo
tentes In Locum sui Substituendi Ceteraque
Munia verum Limitum ac Splen Plenitudo
Concernens Debito Legis Tractu ac ordine peragendi
et Exequendi Promittentes se et alterius Inscri=
bentes Id Omne quid quid per Praedictum
Plenitudo aut Ejus Substitutus actum gestum
Constitutumve fuerit pro ratho grato
fismo ac valido Suscepturos et In nihilo
Contradicturos fore Idque sub Damnis
Tribus pro Quibus ubique respondebunt
Suis Cum Posteris.

Jan Krasnieuski rt
Jan Werowski rt
Jan Sysko rt.

Pro Andreas Brudzienski Idque Providendo
Cujus Suae Indemnitati Ne per Cadentiam
Documentorum ad Substantiam post olim Parentes
Detrahatur In Bonis Kowale sit Per olim Gnum

Gnum autorum Kowalski ob olim Gra
Martianna de Starzenskie Brudzienski
Comparentis Matre ad acceptos et huiusq
ad Maam sui Maam non deventos In fer
tuna sua quandam Patiatur Jacturam
Ideo de omni Diligentia sui Itemq atq
Item quam solennissime Maatur Salvis
De Jure Salvamq.

Andrzey Brudzienski rd.

Suscepta Maatio ex pti Comparitione Gneri
Fabiani Lebkowski Inst Contra Gros Adamum
et Stanislaum Maliszewskie Andream Sadkowski
Josephum Stupecki Albertum Beginski atq Petrum
Niesiutowski Praetione per Damnos Plurimos In
Trumentis et Pratis Maam Proprijs Inventarijs
Suis Illationis Metas agros Maam Proprios
In Bonis Wierzbica sit ablegni Sprios Distinguen
Disarationis et Lapidum ex agris Suis
In agros Maam Injectionis Sepium Circa hortos
Maam sit Collectionis et Combustionis Praeterea
sui Maam ubiq Locorum Coram varijs Personis
Lesionis Diffamationis ac aliarum Injuriarum
facta quae si Opus fuerit Dabitur in forma
Latior. Hinc non Alexandrum Kaminski

Fabianum Lebkowski rd.

Suscepta Maatio ex pti Comparitione Gneri
Stanislai Zabowski Inst Contra Gros Josephum Wierzbicki
et agnethum

et agnethen Skwarska Juvicem Cenges tum Marti=
num Gosicki et Catharinam Swierkocka Juvicem
Cenges ratione per Ipsos ~~Sepe~~ et quicq Gnis Wiercinskie
Sepimenti In Fundo Maam Proprio in Bonis
Gosice sit vi et violenter Securibus subrectionis
Famulos sibi Maam Inservien Fomentationis Jam
autem per Gnos Gosickie agros Maam Proprios
Coaratione et ad agros suos ademptionis Jam
autem per Omnes suis Maam Laesionis Diffama=
tionis Comminationum Variarum Propallationis, Disgu
stibus Satiationis ac aliarum Injuriarum facta quae
si Opus fuerit Dabitur in forma Latier.

Stani Slaw Zabowski

Videatur hoc loco relatio extradit Citacionem ex parte Gni
Starczewski Cenę z Starczewski Judicij Cręgi Płocę Sworę
p MRP Raphaelem Kryszczak de Kiedbowo actu recognitam
ut Copia extat Introducti

Suscepta Protestatio ex pili Comparitione Gnosi
Antonij Gosicki Inst Contra Famatum Martinum
Kierzkowicz ratione per Ipsos die hodierna sui
Proam ad Denum suam Conductionis Kiecz
sui Proam Infestationis Laesionis Improbabilium
nunquam deducenda objectionis ac aliarum
Injuriarum facta quae Dabitur in forma Latier.

Antoni Gosicki rd.

Suscepta Maatio ex pili Comparitione Infideli
Lewek Jakubowicz suo et Infidelium Sora Contra
atq Teresha Zlice suam nne Inst Contra Gnum
Josephum Lopowski Burgrabium Cręg Płocę atq Mlo
Jacobum

Jacobum Mrokowski ratione per Ipsum Maiestatem sua
Coram actis Praesentibus Maiestatis ac alias facta
tum Trinitatis pro Judicijs Crimen Plocensi edita ~~Sui~~
Sui Maiestatis ac alias Circumscriptionis Intealium
nunquam Deducendae Objectionis ac aliarum
Injuriarum facta quae Dabitur in forma Latior.
נ״ק יהודה ליב

Suscepta Maiestatis ex parte Comparitione Generosi
Alberti Kisielinski ~~Josephi Brudzienski~~ in et Contra Generosos Josephum
Brudzienski et Casimirum Niegorski ratione
per Ipsos et quidem Generosum Brudzienski Quottae
Triginta florenorum Pol. ad Compactum verbale Debitae
Jam autem per Generosum Niegorski Quottae Quadraginta
Quinque florenorum Pol. similiter ad Compactum
verbale Debitae nolle Persolutionis de Quarum
quottarum vindicatione facta quae Dabitur In
forma Latior.

Woyciech Kisielinski

Videatur hoc loco relatio ex Praedicta Citationis ex parte Generosi
Karwowskich Comm. G. Karwowski per Judicij Crimen Plocensis Servitorem
per MRSP Raphaelem Krydzerak recognitum ut Copia
Extat In Productis

Suscepta Maiestatis ex parte Comparitione Martiani
Swiecicki In et Contra Generosum Stanislaum Zabowski
Ratione per Ipsum In Una Villa Grzeice secum Maiestatis
Commanendo agrorum Maiestatis Propriarum ad agros suos
ademptionis Damnorum Plurimorum Inventarijs Suis
In Frumentis et Pratis Maiestatis Proprijs Illationis
Praeterea sui Maiestatis Infestationis Rixarum et Contentio
num saepe saepius Excitationis Insuper Ubique Locum
ac Coram

ac Coram varijs Personis Lesionis Diffamationis, ac aliarum Injuriarum facta quae Dabitur In ferma Latier.

Marcyan Swięcicki st

Suscepta Maiestatis ex parte Comparitione Generosi Adami Gosicki et Augustini Dzierzanowski Inter Contra Generosum Stanislaum Zabowski ratione Ipsius in Una villa Seu Maiestatis Commanendo Damnum Plurimum Inventarijs Suis Sine Custode vagans de Die et Nocte In Frumentis et Pratis Maiestatis Proprijs Illationis agrorum Maiestatis Proprium ad agros suos ademptionis Sepium non Septionis Praeterea Maiestatis Ubique Locum ac Coram varijs Personis Lesionis Diffamationis Comminationum variarum Appellationis Maiestatis Generosi Dzierzanowski in via Publica aliquoties Infestationis Conentere ac Opprimere attentationis ac aliarum Injuriarum facta quae Dabitur in ferma Latier

Adam Gosicki st
Augustyn Dzierzanowski st

Suscepta Maiestatis ex parte Comparitione Generosi Gaspari Kruszewski Inter Contra Generosum Nicolaum Kwaneborski ratione per Ipsum ~~Dimissis~~ Sortibus In Bonis Illino Dziedzice modo Tenutario Sibi Maiestatis Dimissis In Re Economica Praepeditionis aedificiorum in Possessionem Suam Apretensionis Quattuor pro Tenuta ~~[illegible]~~ Impossibilis ~~[illegible]~~ perceptionis Causa Extitionis ac aliarum Injuriarum facta quae Dabitur In ferma Latier.

Kacper Kruszewski st

Suscepta Maiestati ex pili Comparitione Gneri
Josephi Niegorski ~~[illegible]~~ Nomine Gneri Stanislai
Niegorski Filij Sui Inst Contra Gnum Laurentium
Wierzbicki Ratione per Ipsum Desercitie Mercedis
pro Servitijs annualibus per Maiestatem Filium apud
Ipsum Praestitis per Ipsum Delitis nolle Restitutionis Quinimo
ad Suscipienda ~~pro Anno~~ ulterius anni
Servitia omnino Eiusdem Maiestatis Filij stimulationis
ac aliarum Injuriarum facta quae Dalitur in forma
Latior

Josef Niegorski id.

Suscepta Maiestati ex pili Comparitione Gneri Francisci
Dzierzanowski suo et Gnae Catharinae Karwowska
Thomae et ~~[illegible]~~ Eoae Dzierzanowski Filiorum et Filiae
Contra Gnum Nomine Inst Contra Gnos Mathiam ~~[illegible]~~
et Apoloniam Juniores Conjuges Parentes Agnethem Josephum
Antoninam atque Magdalenam Filias Wierzbickie ratione
per Ipsum et quidem Parentes Damnorum Plurimorum In Tru
mentis et Pratis Maiestatis Proprijs Inventarijs Suis
Illationis Sepimentorum non Septimis Praeterea Suis Maiestatis
ac aliarum ~~[illegible]~~ per Omnes tam Parentes quam Filias
ubique locorum ac Ceram varijs Personis Laesionis Diffa=
mationis Postpositionis Inventariorum ac Volatilium
nullis de Damnis Concussionis ac aliarum Injuriarum
Inquisitionibus probandae facta quae si Opus fuerit
Dalitur in forma Latior.

Franciszek Dzierzanowski id.

Suscepta Maiestati ex pili Comparitione
Gnae Agnethis Cywinska Gneri Joannis
Sikorski Consortis ~~[illegible]~~ Seu Juniores Conjuges
et quidem

et quidem Centis Inassistentia Quidem Sui
Mariti Inet Centra Gnis Joannem et Mathiam
Cywinskie ff Ratione per Ipsos Sortis in Bonis
Cywinq Krayki ut ~~[illegible]~~ actis Crem Plocen
Die vigesima Sexta mensis octobris anno
1768. per olim Gnam Evam de Krajewskie Cywinska
Maam Centis Matrem protunc viduam
sibi Maam Resignatae nullo Jure Possessionis
usu fructus Perceptionis praeterea Summae
Ducentorum In vim Dotis Maam Centem Respicien
In Bonis Kowale ~~[illegible]~~ Sortes oneribus Quam
Plurimis onerati Ipsa hereditateq Quaestionata
Locationis de Quam tam Sortis hereditas
una Cum dando Calculo quam Summae
per Ipsos male ~~[illegible]~~ Locatae una Cum Pro=
visione vindicatione facta quae Dabitur
In ferma Latier. ff Fratres suos Germanos

Agnieszka Sikorska
Jan Sikorski

Pltis adm Rndus Vincentius Cmielewski Praepositus
Kamenecen Commissarius Bnis Rzewinscum attinentijs
ad Communitatem Węgrovien Specialiter Sed
ac Totius Quidem Communitatis Węgrovien Nomine
Sanus pltes Rnt Juda Ipse Gnis Antonium Grybowski
et Thomam

Thomam Gutkowski atq Paulum Sulkowski
In suos et Totius Communitatis veros Stmes ac
Spler Plenipotentes Eligit Constituit Inscribit
ac Solenniter ordinat Dans et Concedens Eisdem
Plenipotentibus Plenariam facultatem et Omni=
modam absolutamq Potestatem Marcas a Mco
Ignatio Sqmpławski Provenientes Decreto Judicii
Condli In Fundo Bi Drozdowo plato sibi
Renti adjudicatum alio quovis modo Concer
nentes ab Eoq Mfico Sqmpławski Venatoriae
Dominii Levandi de Levato Quietandi In Casu
non Exolutionis Rigorem Decreti Extendendi
Maonem Cum Publicatione Poenae Bannis Perficiendi
Alteraq Munia veros Stmes ac Spler Plenitos
Concernentes Debito Legis Tractu ac ordine peragendi
et Exequendi Promittens se et Inscribens Id
Omne quid quid per Praedictos Plenitos junctim
Sive Divisim actum gestum Constitutumve
Fecerint pro ratho grato firmo ac valido
Susceptum et In nihilo Contradictum fore
Idq sub Damnis Irritis Pro quibus ulig
respondebit Peremptorie sive a quo Inter
erit.

Vincentius Cmielewski P.K.P.

Suscepta Maatio ex pti Comparitione Gnosi Alberti
Gosiecki Juct Contra Gnum Josephum Lossowski Bur=
grabium Cren Plocen Ratione per Ipsum nulla

ad se

ad se Maiestatem respectu peragendae Satisfactionis
de Infideli Judaeo Lewek facta Trnd suo pro
Judicijs Crim. Plocz aggravationis Indiscussionique
cum Eius Infideli Lewek ~~[illegible]~~ Indelite ~~[illegible]~~ implica-
~~[illegible]~~ tionis de Irrogatione Itaque super Ipsius ratione
Indelitae vexae Poenis facta quae Dabitur In-
forma Latior requisitione

Woyciech Gnichowski

Suscepta Maiestatis ex pili Comparitione Gneri
Thomae Tholicki suo et Gnosae Mariannae
Dziezenska Centis ~~[illegible]~~ tum Lud Mathiae
et Alberti Piątkow ~~[illegible]~~ atque Joannis
Subditorum suorum Inter Centra Gnos Antonium Kosso-
budzky et Joannem Starczewsky Ratione
per Ipsos et quae Gnum Kossobudzky filiis Mariannae
Kowalska a ~~[illegible]~~ Minorennitate per se
Maiestatem Conservatae avocationis et Eiusque ad
Bona Ciecierski Evectionis Tramae Soli Maiestatis
acceptae nolle extraditionis, Jam autem per Gnum
Starczewsky Feni in Bratis Maiestatis Proprijs et
per se Maiestatis Confalcastrati adhibito sibi praedicto
Gno Kossobudzky violenti modo Interceptionis
Ovium Innumero Quinque Lud Mathiae nulla
habita Pretensione ~~Interceptionis~~ acceptorum nolle
restitutionis, praeterea suis Maiestatis in Sylva
Causa negotiorum reperibili Oppressionis Quotidie
Ducem aureorum Hungaricarum Interceptionis, Sed

alberti

albuti opprimere ac Cementere attentationi
cum Bombarda Insecutionis, Sed vero Joannis
nulla ex ratione Concussionis Oppressionis
~~[illegible]~~ Equeo maiq Proprio nullis de Damnis
ad Ferestaw abactionis et fame macera
tionis, Jam vero per Utrosq tam Gnum Kosobudzky
quam G. Starczewsky sui maiq ac alias Contra
ubiq Locis ac Coram variis Personis Lesionis
Diffamationis Comminationum variar
Appellationis Insuper Damnos Plurimos
In Commentis et Pratis maiq Proprijs
Illationis ac aliis Injuriis Inquisitionibus
probare facta quae Dabitur in forma
Latior. Tomasz Stubicki

Suscepta maiori ex pili Comparitione
Gni Alberti Gosicky Inst Contra Gnum Albertum
Bronowsky ratione per Ipsum Juxta solitam
morem Totius Villae Tyszki per Sueredes
et Possessores Equiae Villae Tyszki ac etiam
Eumque Gni Albertum Bronowsky ~~Constitutam~~
Pastori Gli Equiae Villae in adjutorium
ad Pascendum Pecora ~~per~~ ordinem Immittere
~~Constitutam~~ Hominem ~~ad Pascendum~~ Idoneum
Constitutam

Constitutam, In ordine suo ~~Ejus~~ nullius ho-
minis Pastori Gli in adjutorium Immittere
Curationis, per Idq Binas vaccas Maam Pro-
priam Lupulus Devorare Causa extitionis
De ~~Cujus Das~~ indicatione Itaq Eadem vaccas Causa Ipsi
Devorat una Cum Lactitinio ab Eisdem
provenien Bonificatione facta quae si opus
fuerit Dabitur in forma Latior.

Woyciech Gosiewski.

Ipsa Marianna Czacherowska olim Generi Ludovici
Gutkowski Relicta Consors Vidua suo et Gen
Simonis et Joannis Filiorum suorum Gutkowskich
pro Quibus Pacem Caveat et se Inscribit Nomine
Sana pltis Rsi Quae Ipsa Gen Paulum
Sulkowski et Thomam Gutkowski Filium
suum In suos et Filios suos veros Stmos
ac Sples Plures Eligit Constituit Inscribit
ac Solemniter ordinat Dans et Concedens
Eisdem Plenipotentibus Suis Plenariam facultatem
et omnimodam absolutamq Potestatem Summam
Quingentorum florenorum Polon per Gnum Andream
Karwowski Soli Rusti ac alias Debitam Decretoq
Judicij Pcus adjudicat ab Eodem Gno Karwowski
Levandi de Levat Quietandi In Casu non
exolutionis

nonexclusionis Rigorem Decreti Extendendi
Maiorum Cum Publicatione Poenae Bacnis nnd
Rentis ac alias Perficiendi Caeteraq munia
veros Stmus ac Sples Plurtes Concernend Debito
Legis Tractu ac ordine peragendi et Exe
quendi Promittens se et alias ~~Cont~~ Juxtibus
Eaq Rens Idemne quid quid per Praedict
Plurtes quibus Sive Diversim actum Gestum
Constitutumve fuerit pro ratho grato
firmo ac valido Susceptum et In nihilo
Contradictum fore Idq Sub Damnis Tribus
p quibus ubiq respondebit Suis Cum Posteris

Maryanna Gutkowska rd

Suscepta Maatio ex pili Comparitione Emri Joanni
Czarnomski Jmet Contra Gsos Michaelem et
Mathiam Rokitnickie atq Jacobum Makomaski
ratione per Ipsos Super Summa Sexcentos
florenos Pol apud Gsum Paulum Starozypinski
haerem nulla habita pretensione ~~Rati~~ arresti
Indebite Impositionis, per Idq Sui Maam
aggravationis, vindicationis ~~Impositionis~~ Difficultatis
Causa Extitionis de Prorogare Itaq super
Ipsos Poenis facta quae Dabitur Inferma
Latior. Jan Czarnomski rd.

Suscepta Maiestatis ex pr̄ti Comparitione Gnosi Mathiae Cyninsky suo et Gnosae Elisabethis Charzynska Contra Jure Nomine Jdq de vindicatione Summae Jnvim Dotis de Bonis Paternis et Maternis + cum Provisionibus + provenientibus Maiestatis Centum Respicientibus facta quae Dabitur Inferma Latior

Maiestas Cyninski id.

Actum In Plocko In Positione actorum Trium Plocensium Feria Secunda post Festum Nativitatis Gloriosissimae Virginis Mariae proxima scilicet Die Undecima Mensis Septembris Anno Dni 1786to.

Coram MM Petro Rudowski Sigismundo Slawarsky Camerarijs Paulo Zołtowsky vice Notario Trium Plocensium.

Suscepta Maiestatis ex pr̄ti Comparitione M Pauli Zołtowsky vice Notarij Trium Plocensium Contra Gnum Joannem Kierzybsky ratione per Ipsum Quattuor Quatuor ducum aureorum Hungaricarum ex Summa Majori Triginta quinque aureorum hungaricarum In Tenutam Bonorum Ultowo verbaliter Ipsi per se Maiestatis Concessit provenientibus nolle persolvendi de Cujus vindicatione una cum provisione provenientibus facta quae Dabitur in forma latior

P. Zołtowski [illegible]

Videatur hoc loco Condemnatio In Trnis Cardinis In
Beni Sutkewo agitata ex parte Mecis Dlugoly
dich super In Lugarisch obtenta per Judicium Cameraria
Trre Plocen. supposita ut Originale Extat
In Producti.

Anno

Actum In Sieprc In Posi
tione Actorum Terrium Plocz
Tra Tertia Parte Festum S Ma
thaei Apli Jxima Scilicet die
Decima Nona Mensis Septembris
Ao Dni 1786to

Coram GG Petro Rudenski Sigismundo
Skwarski Camerarijs Paulo Dotkowski
Vice Notario Terrestris Plocz

Suscepta mão expresali Comparitio G Petri Ru
denski C T Plocz contra M Franciscum Zabi
ki Judicem Crz Wsogrodiez de Impingenda
restitutione Documentorum ad hereditatem
Brum Nadutki Glazewo totalium et Sortum
In B Malenie In terra Wsogrodiez sub pereunt
Sibi mag resignatorum idq prieno praestando
Jurto Sententianda quae facta dabit Infor
ma latior Petrus Rudenski C T Plocz

Actum In Sieprc In
Positione Actorum Terrium
Plocz Tra Quarta pridie Festi
S Mathaei Apli Scilicet die Vigesima
Mensis Septembris Ao 1786

Videatur hoc loco Copia editae Citationis
ex parte MM Wielowieyskich contra M
Josephum Calasantium Kampenhausen
Capitaneum Scilicet et Officiales Crz Plocz
pro Judicijs Iribus Plocz In Sieprc per Mtem
editae et Recognitae quae extat In produ
ctis

Copia

Videatur hoc loco editae Citationis ex parte GG Radomienskich contra GG Albertum et Benedictum Rzeszotarskie pro Judicijs Trib. Plo. Insiepre celebran. per Mnlm Rgnitae quae extat In Actis

Videatur hoc loco Copia editae Citationis ex Parte G Thomae Borowski contra G Antonium Kozłowski pro Judicijs Trib. Plo. Insiepre celebr. per Mnlem rgnitae quae extat In productis

Videatur hoc loco Copia editae Citationis ex Parte M Radzecki Praefecti Exercituum Rgni et Infidelis Jacob Berek contra M Joannem Bromcerski Vexilifenem Plo. G Koszycki B Siepre Economum Infideles Poznanski pro Judicijs Terribus Plo. Insiepre celebrand. per Mnlem recognitae quae extat In productis

Videatur hoc loco Copia editae Citationis ex parte M Martini Radzecki Praefecti Exercituum Rgni contra Relictam Ob. M Gaspari Zylenicki Tribuni Siepreen. Matrem et M Franciscum Zylenicki Filium pro Judicijs Terribus Plocen. Insiepre celebrand. per Mnlem recognitae quae extat In productis

Videatur hoc loco Copia editae Citationis ex parte G Antonij Kozłowski contra MM Humieckie pro Judicijs Terribus Plocen. In Siepre celebrand. per Mnlem recognitae quae extat In productis

Videatur hoc loco Copia editae Citationis ex parte M Benedicti Jezewski Exercituum Rgni Generalis contra Illrem Adm. Rdum Albertum Dmochowski Ecclesiae Rosasseviens. Praepositum pro Judicijs Terribus Plo. Insiepre celebrand. per Mlm recognitae quae extat In productis

Suscepta mao exmali Comparitione G Joannis Brudnicki contra GG Catharinam Uniecka OD G Joannis Czachowski RC Viduam Matrem et Andream Filium Czachowskie ratione per eosq L Mariannae In domo Maaq cohabitantis ad se modis suis velle avocationis ejusq fomentationis post L Joannis maaq famuli agrestis In via per filium Violenter ad se acceptionis ejusq ad multas requisitiones nolle extraditionis Arestum etiam Mnli per Maaq conductum acclamare denegationis L Stanislai itidq apud maaq Inservien In via Infestationis aggravationis Concussionis Concussionum aliquoties Inflictionis maaq plurimis In locis laesionis Comminationum nocivarum ppalationis et aliarum praetensionum et violentiarum Inquisitione probandarum facta quae dabitur Inferma latior Suis et L Stanisli famuli Jan Brudnicki ex sui nomine

Suscepta Mao exmali Comparitione G Joannis Brudnicki Contra GG Joannem Parent et Thaeresiam Michrowska Conjuges Parentes Stanislaum et Mariannam Virginem filium et Filiam Goetowskie Michaelem Kurowski Laurentium Sierakowski ratione per Ipsos Damnorum plurimorum Infrumentis et Pratis Sepe Sepius Maaq Inventarijs suis etiam consulto ellationis per GG Goetowskie

In Campis Maag Invasionis Invadendo laesio
nis In B Drumenko nulla ibidem Gaudan
do possessione Inventarium In Campos Im
pulsionis et eisdem damnorum maag illatio
nis per G Sierakowski maag Poram plu
rimis Personis honoris detractionis per
G Kurowski L Joannis Maag famuli In
via Infestationis Concussionis vulnerum
Inflictionis facta quae dabitur Infor
ma latior. Jan Brudnicki

Suscepta protestatio ex prali Comparitio
ne G Josephi Mieszkowski Suo et Gsae Evae
Zorowska Contis Suae mae contra GG Igna
tium Opawski et Theresiam seu Albertus
mis Zglenicka Conges ratione per Ipsos
faeni In prato maag proprio tam Anno
praetento quam nunc fluenti per Maag
confalcastrati Interceptionis circa hanc
Injuriam maag opponens laesionis et qui
dem per Maritum Falce majori per conten
vero bibentibus concussionis convulneratio
nis Improbabilium Obiectionis ex arbore
quaercinea In Area maag excreta fructus
de nocte Interceptionis damnorum plu
rimorum Inventarijs Suis et apud Ipsos Co
habitantium de nocte ac die consulto maag
illationis adorum maag commessionis et con
falcastrationis facta quae dabitur Infor
ma latior et In verificationem praemisso
rum idem Maans praesentavit Judicio prae
senti

praesen Concussiones Infacie dextra derasionem Cutis
ad Cruorem Item sub labijs in barba dera
sionem Cutis similem parvas Item In Ma
nu Sinistra Concussionem magnam lividi
nosam Item In manus dextrae Sistula Con
cussionem magnam Lividinosam San
guine suffusam ~~Item In~~ ad Inferiora
vero consciendo MRG Providicon Martinus Bien de Kabe
Wiązczanki Authum et Juratum Judm dest
narit qui destinatus apud eundem G Mies
kowski In natibus Sinistris Concussionem
lividinosam non adeo magnam Item In Si
stula pedis Dextrae sub genu valnus
perseitione Cutis ad cruorem magnum Jam
Subsanatum vidisse et debite conspexisse
recognovit pro quibus Concussionibus et
vulnere sibi inflictis Jd G Mies
kowski Suprafatos Jd Opaulskie Lasiges
Inculpavit Inculpatq praesen Nihi
Dominus Jd Maaus praesentavit Judicio
praesen Falcem Majorem circa praemis
sam Concussionem Sui a Jso Opaulski
receptam quam post ejus praesentatio
nem Jd Maaus praeva Judicij Sui
quietatione denuo ad se recepit
Josef Mieszkowski etc

Actum In Sieprc In positione
Actorum Ternum Plocen Tra
Quinta Ipso die Festi S Ma
thaei Apli Scilicet die Vigesi
ma Prima Mensis Septembris An
no Dni 1786to

Suscepta mag ex prali Comparitione G. Feli
cis Brodowski Sortis Jn B. Blinno Sellae
M. Bartholomaei Zbornski Pincernidae
Dobrinen haereditariae Administratoris suo
et ejusd. M. Zbornski Dni sui me contra
GG. Adnam Czerminska Viduam Matrem
Antoninam de Czermienskie et Josephum
seu Albenus mns Sledzianowski Conjuges
Generum et Filiam Fratione per eosdem
Damnorum plurimorum Jnfrumentis et
Pratis Jnventarij suis sine custode Vagan
tibus et consulto die ac de nocte saepis
sime Jmpulsis Maan Dno illationis
per G. Josephum Chrzonowski Sorae pen
silis apud forestam maan Dni propriam
absecationis et ex ibidem Equi ex Da
mno abacti proprio ausu sibi ex fore
stationis maan Viae publicae per GG. Czer
mienska et Sledzianowski obsessionis
maan ubiq oppressionis concussionis
~~Consulto~~ falsae majori convulneratione
per omnes maan ubiq laesionis discho
noratione facta quae dabitur Jnfer
ma latior et Jnventificationem prae
missorum Jd. Maans demonstrant
Judicio praesen Jn facie sub naso an
te labia persectionem Cutis ad Cruo
rem non adeo magnam pro qua
Convulneratione Jd. Mans Suprascri
ptum G. Sledzianowski Jnculparit Jncul
patq praesen

Felix Brodowski

M. R. G. P. Petrus Przybyłowicz de Bledzewo
Authus et Jurat palam cognit quia Ipse
habitis secum N. Nobilibus Casmiro Zambrzycki
et Laurentio Smorzewski gratia evidentio
ris testimonij sibi adhibitis ex Officiosa
Requisitione Mtae Barbarae Boronska Ob
m Gaspari Zglenicki Tribuni Sieprcensis
Relictae Contis Viduae Bonum Bledzewo et
Bledzewko vigore Juniorum Suorum Posse
stricis fuit In dictis B. Bledzewko
die haesterna Actum hunc praecedente
et ibidem Condescendendo avenae Sulios
~~ex~~ aestivalis Quadraginta Stadijs
duobus Bobus Inventarijs G. Joannis
Zglenicki de Zglenice magna ut sibi re
latum est Conculcatos et In parte depa
stos vidit et debite Conspexit de quo
quo Relatio

G. Laurentius Smorzewski contra G. Jacobum
Umienski maatur ex eo quia Idem G. Umien
ski provisionem Annualem a Summa Mille
Tymphy maag Contis propria In B. Smorzewo
In Ante ejus haereditarijs haerenti exolvere
maag debens sub praetextu ne per Credi
torem maag super hacce provisione arestum
Imponatur non exoluta hacce provisione
quietationem a se maag de praedicta pro
visione Annuali exprocurarit brevi tempore
eandem provisionem maag exolvere assecurando
tamen hancce provisionem praeallegata
quietatione sese tutando maag hucusque

pensitare

pensitare oenitet quare maans de nulli
tate taliter ex procuratie quietationis in
dicationeq memoratie provisionis irro
ganda deniq superipsi pro ejusmodi progressu
poenalitate quam sollenissime maatur
Wawrzyniec Moszewski

Suscepta mao ex pnali Comparitione G Martini
Zglenicki contra GG Antonium Borowski
BCP locq sortis Brum Zultowo Zuki Zega
dty et Szafdsty hieredem et Albertum
Kotarski praedictae sortis anteactum
Traditorium Possessorem ratione per
ipsos per G Borowski sortis praedictae ex
tertio ei dando frumenti manipulo de
sibi maan contractu Intriennalem te
nutariam Possessionem dimissae Rei
dum post effluxum unius anni in tra
ditoriam Possessionem G Kotarski per
rectionis et distincti contractus tenu
tarij ab eodem G Kotarski per maan exqui
re debere causa extitionis ab actu vero
iteratorij ejusdem contractus in spatio ali
quod hebdomadarum pacificata praeten
sione G Si Kotarski memoratae sortis
nulla maanti praestita satisfactione
nec superinseminationem per maan
ibidem importatarum facta benificatio
ne ex possessione maan violenter rece
ptionis non restita quoq Novem Flor
Pol quota in obligationem certi prati
ut oblogitur

ut obloquitur Scriptum ejd. G. Borow
ski data hujusce prati in possessionem
apprehensionis de quarum superinse
minationum et pretensionum fundi
Injungenda benificatione, indicatione quoque
errogandisq.
Super Gso Borowski poenis danda G. In
premissis per utrosq. explicatione
facta quae dabitur Informa latior
Marcin Zglenicki rt.

Suscepta mao ex prali Comparitione Gsorum
Francisci Umienski et Adami Zglenicki
Sortium Bnum Zultowo Zuki et Zegadty
ac Szafosty hieredum et Possessionum contra
GG Stanislaum Paulum et Florianum
Zukowskie Nicolaum et Bartholomae
um Kozierowskie Jacobum et Joannem
Zglenickie Antonium B C Ploc et Thomam
Borowskie denq. Laurentium Zglenicki
ratione per Ipsos Orbitarum a Pecoribus
et Suibus Observare neglectionis Inventa
rionum In metis pascere ~~attentatis~~ at
tentationis Inventariorum Instramina
ante effluxum temporis Decro praefixi
tempore messis expellendo Damnorum
Infrumentis mae illationis et horumce
Inventariorum ad Forestam abagere non
permissionis Pecorum et Suum tempo
re meridiano ad forestas seu Hortopho
ria Sui impellere / ne ex villa exeundo da
mna peragant / non curationis exindeq.
Decro Condrali In B memoratis non pri
dem lato Bonum Ordinem per vicinos

Servandum

servandum Constituenti contraventionis et pœnarum ad Obloquentiam Altius Scripti Decreti Inse tractionis Insuper Magnæ læsionis aggravationis per multarum violentiarum peractionis facta quæ dabitur Informa latior

Franciszek Umienski r.t.
Adam Zglenicki r.t.

Suscepta mão ex pnali Comparitione G. Antonij Ligowski nne et excommisso G. Joannis dicti Grzyb Zołtowski contra Relictam et Successores Ob. G. Joannis ~~Zołtowski~~ Umienski B.C. Plg devindicatione quotæ Quatuordecim Aureorum Hungaricatæ orbiculatorum ad Compactum verbale per maag Principalem eidem Ob. G. Hlinienski Concreditæ una cum provisione ab Annis Quatuordecim provenientis facta quæ dabitur Informa latior

Antoni Ligowski r.t.

Suscepta mão ex pnali Comparitione GG. Appolinaris Sczawienski et Laurentij Bromierski Burgrabij Crez Plocz et quidem G. Sczawienski Suo et G. Dorotheæ Sulenska Contis Suæ Gnus vero Bromierski ~~nne ex excommisso~~ Suo et GG. Hedrigei Nałęczo una Ob. G. Thomæ Unierzyski C.G. Plog Relictæ Contis Viduæ Matris et Jacobi Unierzyski Filij contra GG. Gasparum Brudnicki Melchiorem Kiszelewski et Catharinam

Brudnicka

Brudnicka Conges Sortis Bonum Totszy
no Possessores ratione per Ipsos Viae pu
blicae per Viam ad Bona Głuchowo Sese
pretendentis praesumptive ex Malevolo Cor
dis Animo Inseptionis et Arcae Suae appli
cationis Damnorum plurimorum Infru
mentis et Pratis Inventarijs Suis Sine
Custode Vagantibus illationis Suis In
frumentis per Subditos G. Unierzyska
praeventae et ex ibidem expulsae nescitur
qua methodo transfictionis et Sic Com
perse convulneratae ac Se Officiose
In hortophorium Gsae Unierzyska ante
Ipsam Curiam residentionalem tem
pore aestivali deperitionis et fetore
In Curia residentium affectionis Suum
Volatilia domestica devorantium In
Oppressionem Magnam conservationis
eisdem devoratione plurimorum Vola
tilium Domesticorum Causationis
~~In ta~~ Sepissime sese figuribus, In alijs Tabernis potan
do Tabernae Gsae Unierzyska Invasio
nis ibidem Subditorum Gsae Unierzyska
oppressionis Concussionis Arborum
In Borra Głuchowiensi GG Unierzyskich
propria Clandestine ausu Suo excisio
nis et per continuam excisionem
ejus devastationis, metarum disarationis In Super tam GG
Szczawienskich quam Unierzyskich et Gri Bro
mierskiesionis malevole postpositionis facta
quae dabitur Informa latior

A. Jakub Szczawinski
Laurentius Bromierski Pria

Suscepta mão ex pnali Compartitione Gsi
Ignatij Paluchowski nne et ex Commisso
M Martini Radzicki Praefecti Exercituum
Regni Dni et Jn Infidelis Jacobi Berek
Tabernae Jn B Choczen Arendatoris et Mer
cimoniorum Jn Regnum evectoris Contra
M Joannem Bromierski Vexiliferum
Pltus Plocz Bnum Oppidi Leipro hae
redem Dnum et G Stanislaum Koziki
economum nec non Infideles Israel Poznan
ski Seniorem Syngogae Leipricz a cujus
vi Mnis ejus Filium Poznanski ratione
per Ipsos ~~ratione~~ et quidem per Judaeos
Suprascripti Infidelis Berek Variorum
Mercimoniorum evectoris circa eandem
evectionem Concussionis laesionis Curru
cum equis vi et violenter Interceptio
nis nae publicae Jn medio Fori obsessi
onis ac Alianum violentiarum Jn Platea
Judaica peractionis per M vero Bromier
ski Dnum et Ejus Oeconomum Justitiae
de praedictis Judaeis per Maiorem Prin
cipales toties requisitae nolle admi
nistrationis facta quaedabitur Infor
ma latior Ignacy Paluchowski vt. nunc exh

Suscepta mão ex pnali Compartitione
G Appolinaris Scrawienski contra Gl
Laurentium et Marianam Seu Alte
rius mnis Brzeszkowska Conges Parentes et
Albertum Filium Smorzewskie ratione
per Ipsos et quidem per Filium a Ser
vitijs annualibus apud Se maiorem Susce
ptis

ptis accepta etiam In vim horunce servi
tionum quota nulla ex ratione sese aliena
tionis rerum plurimarum maoq propria
rum deperditionis Equorum macerationis
Causa extitionis per Parentes vero ad hunc
ce a servitijs se se alienationem praedicti
Filij sui fomentationis facta quaedabi
tur Informa latior

A. Jakub Szczawinski mpp

Religiosissima ac Deodicata Ursula Con
stantia Podowska Virginum Munia
lium Ordinis S Benedicti Conventus Sieprz
cen Abbatissa suo ac tatius ejusd Con
ventus nne sana pnaliter RR quae
Ipsa Gl Andreeam Grzybowski Antoni
um Bunkowski Stanislaum Bromierski
Michaelem Kosienski Petrum Bogurski
Joannem Jadomski Antonium Malano
wski Vladislaum Moszczenski Ignatium
Lebkowski Franciscum Kozicki ejusd mis
Bogurski Franciscum et Josephum Mo
dzelewskie quorumvis nnum Dziedzicki
Worowski et Bartolt In suos veros lec
ltimos Pltentes constituit ac Solemni
ter Ordinat dans et concedens ejusd
Pltibus suis plenariam facultatem
omnimodam et Absolutam potestatem
Causas suas Judiciarias gnaliter omnes
et singulas In quovis Judicio vel Offi
cio Regni Majoris minorive subsely
cum quibuscunq Personis et Occasione

quarumvis

quarum vis Intervenientiarum tam ex Acto
ratu qm reatu vertentes et agitandas
tecendi defendendi promovendi processus
Instituendi Institutos ad finalem Juri
gradum deducendi Comparitiones In
scribendi Decra Suscipiendi ac contra
rijs motionem Interponendi Juxta
Attentandi executiones urgendi rigo
res Decretorum extendendi ceteraq
munia veros et Ctimos Pltentes con
cernentia debito legis tractu et Ordine
peragendi et exequendi promittens
Suprasera Regnens me quorum su
pra quid quid per predictos Pltens
Suos actum gestum Constitutum ve
fuerit id pro Ratho gratho firmo
ac Valido: Suscepturam et In Nihi
lo Contradicturam fore quam quidem
Pltiam ad triennium Integrum
duraturam roburq' Suum ac Va
lorem habituram vult et decla
rat hac Sua pnali igne pre
missa firmante W. Podoska Xieni Sieprska

Suscepta mao ex pnali Comparitione
GG Stanislai Łukowski Laurentij et Ma
thiae Zglenickich Suis et GG Pauli ~~Łuko~~
Łukowski

Łukowski Stanislai et Floriani itidem Łu
kowskich Jacobi et Joannis Zglenickich Nicolai et
Bartholomaei Korczowskich pro nobis
Bnum Zołtowo Łuki et Zegadły hae
redum contra GG Franciscum Umien
ski Adamum Parentem et Martinum
Filium Zglenickie ratione per Ipsos
Orbitarum a Pecoribus et Suibus Obser
vare negligentiis Inventariorum In
Metis pascere Attentationis Inven
taria In Stramina ante effluxum tem
poris Decro praefixi tempore messis
expellendo damnorum Infrumentis
Maag et Absq illationis et hominis
Inventariorum ad forestam abagere
non permissionis Pecorum et Suum
tempore meridiano ac nocte ad fore
stas seu Horthophoria sui Impel
lere ne ex Villa exeundo damna pe
ragant non curationis exindeq Decro
Condrali In Bonis memoratis non
pridem lato bonum Ordinem per
Vicinos Servandum Constituenti Con
traventionis et poenarum ad Obloquen
tiam Altius Scripti Decreti Insetra
ctionis Insuper Maag et Absq laesionis
per Gladamum Zglenicki Columna
rum ad Aedificandum preparatorum
GG Jacobi Zglenicki et Stanislai Łuko
wski pro prioribus Interceptionis pra
ti particulae G Stanislai Łukowski
Confalcastrationis facta quae dabitur Infer
ma latior Wawrzeniec Zglenicki rt. Maciey Zglenicki rt
Antoniy BCP Stanisław Łukowski rt
et Thomae Borowskich

Suscepta mato ex prali Compartione G Lau
rentij Zglenicki contra GG Franciscum
Umienski Dnum Petrum seu Altenis
mis Lichowski Famulum raone per
Ipsos et quidem per Dnum de pena
Quadruplici 14 Marcarum Pol Decro
Judicij Terris Plog a se mag pro re
Ipsius Solis Impunita et per se mag
pacificata ac Possessionis Tumi
hocce Decreto demandata itiq per
mag satisfacta seu mag nolle
quietationis per utrosq Mag laesio
nis dischonorationis facta quae da
bitur Informa latior
Wawrzeniec Zglenicki st.

Suscepta mao ex prali Compartione
G Thadaei Czerlenieuski Commilitonis
exercitus nationalis Regni contra G Ja
cobum Sawicki idq ele nullitate
et Cassatione cessionis manua
lis per se mag super Summa
Triginta Auseorum Hungarical
ap a Successoribus Ob M Caroli Lekt
nicki Rosciszewski Thesaurij Leopo
cen Sibi debitam In rem ejus
conscriptae ex rationibus futuro In
termino explanandis nullatenus sub
sistere valen facta quae dabitur In
forma latior A Tadeusz Czerleniowski TKR

Suscepta mão expnali Comparitione
M Stanislai Kokoszewski Capitaneidae
Bachtynen contra Gsoannem Lisowski
idq Denullitate et Cassatione Condemna
tionis In Judicijs Terribus Dobrinen
Incidentia proxime praeterita Insi
pno Super Se mag Subreptitiae et
illegaliter obtentae et publicatae fa inro
gandisq Super Ipso poenis facta quae
dabitur Informalatur Stanislaus Kossoski mpp

G ~~Laurentius~~ Videatur hoc loco Copia maoris
ex parte Famati Joannis Dominici Jordan
Incolae Civitatis antiquae et novae Sieprc
contra FFac Spectabiles Josephum Sto
micki notarium Cancellariae advocati
alis Rypinen totamq eandem Cancella
riam de non Susceptione maoris et in Ali
is circumstantijs facta prout extat In actis

Videatur hoc loco Copia editae Citationis ex parte
Spectabilis Ignatij Basienski Vice Proconsulis
Civitatis Słupicen et Da Albini Czekalski ejusd
Civitatis Civis Contra MM Stanislaum Koki
tnicki Tribunum Sieprcen et Catharinam
Kosienska Conges et Ignatium Osiecki
Judicij S Terribus Plocen hic In Sieprc
celebrand edd Bona Kuski editae
et per Millem Recognitae

Videatur hoc loco copia editae Citationis ex parte G. Gregorij Paprocki contra Infidelem Wolek Poznanski et Officiales Crac. Plo. pro exportando Decreto executivo pro Judicijs Terribus Plocz Insiepre celebrandis editae per Mulem Recognitae quae extat Inpdictis

G. Martinus Kosicki Medietatis Bnum Oppidi Siepre M. Joannis Bromierski Vexilifer Pltus Plocz hereditariae Economus Suo et Suprasen. M. Vexilifer. me contra M. Martinum Radzicki Praefectum Exercituum Rgni Bnum Choczen Possessorem Dnum et Infidelem Jacob Berek Tabernae ibidem Sit Tabernatorem maatus est exco quia licet cum M. Radzicki ex re quarundam Inter praedictum ejus Tabernatorem et Infidelos Poznanskie excitatarum rixarum Satisfactionem seu Justitiam a se maag ex Infidelibus Poznanskie praestandam requisiverit licet Suus maatus eandem nondegregando Imo hoc temporis ob Absentiam pro tunc Infidelium Poznanskich domi eaus Justitiam facere nequeundo sed quam primum domum reverterint exhibere omnimodam pro qualitate negotij promiserit Attamen Suprasenis Meus Radzicki Jam ultra hacce Satisfactione non requisita terno ad Judm Terre Plocz vexatione contra

Se maag

semaay edito aggravare praesumunt
et Politis expensas Inducere conatur
Quare maaus de irroganda Superpsu
ratione Indebitae vexae adequata pae
nalitate bonificatione litis expensarum
nne Cupis Supra M Principalis Sui
pryaatur

Martinus Kosicki m.p.

Suscepta Mao ex Jmali Comparitione Reli
giosae ac Deodicatae Catharinae Przyborowska
Conventus Sieprcens Ordinis S Benedicti Vir
ginis Munialis In Assistentia Religiosis
simae ac Deodicatae Ursulae Constantiae
Podowska ejusd Conventus Abbatissae agen
tis contra GG Jacobum Rzegłowski Adamum
et Bernardum Miecznikowskie quorumvis
nnum Chełchowskie ac Alios Ob G Jacobi
Przyborowski Successores idq de vindicatio
ne ab eisd Summae Mille Tysiąc Pol per Ob
G Jacobum Przyborowski Suae Maay Parau
tem dispositione Ultimae Voluntatis ejus
prore Suae Maay Solvi Assignatae cum
provisione ab eadem Summa provenienti
facta quae dabitur Informa latior

W. Podoska Xieni Sieprska

Katarzyna Przyborowska Z S O B

Videatur hoc loco Copia editae Citationis
ex parte Illmi Adm Rdi Josephi Przedpel
ski Decani Sieprz contra Rdum Kortes
Judicij ~~praesa~~ Zembus Plocz In Sieprz
celebrandi per Mulem rynitae quae extat In Judicatis

G. Petrus Rudowski C. V. Plocz Sanus ignit
gnalem Pltoam pr Personas G. G. Segu
smundi Skwarski Pauli Sołtowski Ma
thiae Mazowiecki Antony Rudowski
Thomae Goszczynski ejusd. mns Zalewski
Ignatij Lasocki ejusdem mns Gawarec
ki Laurentij Bronicerski Pauli
Sułkowski Melchioris Mieczynski
Bonaventurae Ciołkowski Josephi Le
ptowski ejusd. mns Łosiowski Stani
slai et Caroli Turowskich Mathiae
Starczewski Romualdi Ostaszewski
Valentini Przeworski ejusd. mns Stre
szewski ad Causas Suas Judicia
nas gnaliter omnes et singulas
Inquiris Judicio vel Officio Regni
Majoris minorisve Subsidij cum
quibuscunq Personis et Occasione
quarum Vis circumstantiarum tam
ex Actoratio qm reatu vertentes et
agitandas idq ad Triennium In
tegrum hac Sua personali re
cognitione praemissa omnia
formante

Petrus Rudowski C. V. Plocz

2do 443

Actum In Sepre Inpositione Actorum Terminum Ploc Tra Sexta postridie Festi S. Mathaei Apli Scilicet die Vigesima Secunda Mensis Septembris Anno Dni 1786to

G. Laurentius Bromcierski BC Ploc Suo et GG Theresiae Bromcierska Sororis Suae Germanae Gsi Feliciani Brudzienski Contis Sex utronumq Conjugum tum Successorum ex Od Gsa Ludovina Bromcierska Ictis Sui mag Sorore Germana G. Pauli Bebnowski Conte progenitorum etc et ejusd G. Bebnowski nne quoniam G. Gregorius Nadrowski Od G. Margaretham Bromcierska Suam Contem mag vero Sororem Germanam ad recognoscendum Jus prore Sui Jus adritalitium violentis modis omnino coegit taliterq exprocurato Jure adritalitio prout ab initis matrimonij Votis praesumpto quodam contra hancce Sui Consortem malevolo animo malitiose eandem tractavit ita revertendo ex Cancellaria proviciscendoq Domum Suam hancce ex curru humi protrusit pedester quoq Domum redire fecit post ad Subsecuta Ipsius fata eandem multis molestijs et Contumelijs inde centes Affecit Sepissime Caeli concussit Con

ex Domo ad Acta discedere Seno reniten ut minatem

comminationes Saluti nocivas propalavit
demum alea decumbente jam circa partum
in lecto egritudinis, omne Servitium amo
rit Solam ipse etiam abeundo ex illa do
mo, Solam absq debito auxilio corde amori
non modo conjugali verum et proximo haud cor
respondenti reliquit Sicq adebita commo
ditate rogato adjutorio et clamata mise
ricordia remotam ultimum Spiritum
emittere Sinuit tamen Sic Ingratus
beneficij, eodem abuti conatur, quare mag
nomine quorum Supra contra hunc
G Gregorium Nadrowski ex ejusmodi
Injuriosa DD G Margarethae Bromier
ska Stante cum eadem Connubio tracta
tione, prout ille apraedicta Sui Conte
conquam Observantiam amorem conjuga
lem et misericordiam proximi, abstrahe
re non perhomit ita eundum beneficij
Juris adritalitij ipsi emunctive prae
stitit stito amplius non posse gaude
re Sententiam quimo hoc jus adritali
tium ab Indigno tolli et Cassari ma
nifestatur poenas Super ipso adequa
tas extendi debere maatur

Laurentius Bromirski BS Plog
Affria

Videatur hoc loco Copia maioris ex parte
G Ignatij Opawski contra G Josephum Mecz
kowski ratione attentarum violentiarum facta
quae extat Inlictis Ignacy Opawski V.t.

Suscepta protestatio ex pnali Compariti
one G Jacobi Lisicki Suo et Nlis Alberti
Kucharski Famuli Sui nne contra G G Va
lentinum Zołtowski et Stanislaum Lumien
ski ~~ratione per ipso~~ ~~E Thomam Przedpetski ratione~~ Thomam Przedpetski
Laurentium Bhudzienski Casmirum Zołto
wski Rochum Czachorowski Jacobum itidem
Czachorowski ratione per ipsos damnorum
plurimorum Infrumentis et pratis Inven
tarijs Suis absq Custode Vagarum macq illatio
nis mag lesionis per G Valentinum Zołto
wski et Stanislaum Lumienski Domus mag cum eis
bratis Famulis Invasionis et Ibidem lesionis Infesta
tionis per solum met G Valentinum Zołto
wski Nlis Alberti Kucharski In Via Op
presionis Concussionis dischonorationis
per eundem et G Przedpetski hic In Vppi
do Sepre mag lesionis Concutere Attin
tationis In Super per G Valentinum Zoł
towski maone Sua die hodierna Contra
se mag facta irrealibus punctis repleta
honoris mag circumscriptionis meta
rum mag agros ab Ipsius agris distin
guentium disarationis et fundis Suis pa
rticularum fundi mag proprij adjun
ctionis facta quae dabitur In forma latior
Jacob Lisicki r.t.

Suscepta mao ex pnali Compartitione Infi
delis Jacobi Poznanski Suo et Infidelis Dig
der Jacobowicz Poznanski Filij Sui nne
contra ~~Cont~~ M Martinum Kadzicki Praefe
ctum exercituum Rgni Dnum et Infidelem
Jacob Berck

Berek Tabernae Jnb Choczen Sub Arendalo
Tabernatorem ratione per Ipsos et quidem
per Infidelem Berek pixta consuetudinem
Judaicam Curtis quo hic Ad Oppidum Lepre
advenit Sub Pauperes Judaeos ad proximio
rem Villam ad mandatum Seniorum Senago
gae Lepricz revehere recusando Seu Maaz
et Absz Filij Laesiones oppressiones concus
sionis quaedam Religia Secum maaz quaeren
do a Judicioquoq Rabinali Judaico recedendo
cumis cum equis Suis relictionis et exibitis
ad B Choczen accurrendo coram Suprasen
M Radzicki Dno Seio Jnsemaaz irrealium
propalationis et exinde arcti Cujusdz Sei
per Se maaz Pf Synagogae Lepricz Seni
ore et Mercatore per M Radzicki Impone
re Causationis per Utrosq vero terno ad
Judicium Terre Ploczn Incompetenter et
vexatione contra Se maaz et filium absz
edito maaz et Absz aggravationis
facta quae dabitur Inferma latur

נאם כתריאל בהרי ז אב ז ל

G Thomas Bogurski contra G Sophiam Be
tlewska Ob G Adami Bogurski R C Viduam
Matrem Suam Charissam praestita ej prius
omni reverentia maatur quia haec maaz
Mater post Subsecuta Ob Suprasen Paren
tis Sui fata totalem Substantiam Mobilem
et Immobilem Vigore Juris Sui adrita
litij Occupavit eamq Inpossessione Sua
plurimis Annis retinendo Supine devasta
vit Inseminatione deperdidit Inventaria
et res mobiles dispersit Provisiones a Sum
mis

Creditorum in Bonis Paternalibus haeren
tibus non pacificando hancce Substantiam
Paternalem in multiplices processus involvit
et per traditione Intercessas dirum
pere Causavit sicq ruinatam et involu
tam Substantiam benevole magis dimi
sit nunc vero cum maans plurimas sui
Summas in restaurationem et pacifica
tionem ejus exposuit ad hancce virtu Juris
sui adritalitij Jam taliter laesi recurre
re Studet Regestrum rerum Mobilium
et Inventariorum fatis praedicti Ob
Parens maans non consenpisit nec ut
delege interierat coram Cutis Comproba
vit quare maans de Cassatione hujusce
Juris adritalitij impossibili Substantiae
Paternalis ej restitutione Offerendo se
hancce matrem ex Amore filiali Con
gnio Victu et amictus ad fata ejus pro
videre matur Tomasz Bogurski

Suscepta mao ex pnali Comparitione Gsi
Joannis Goctowski Suo et Gsi Theresiae To
masewska Contis Stanislai et Marianae Vir
ginis Filij et Filiae Suorum nre contra
G Valentinum Chelkowski ratione per
Ipsum nullo habito In Sorte Brumku
rowko Obligationi magis subjecta Possesso
reo Jure ibidem commanere vi et Vio
lenter praesumptionis adorum ex grana
rio disjectionis ejusdem Granarij Sera
sua pencili occlusionis magis et absq
oppressionis Concussionis laesionis facta quae
Dabitur Informa latior E In Forestam Inventa
riorum Impulsionis et possessione magis privare Alten
tationis Jan Goctowski etc

Suscepta mao ex pnali Comparitione G Laurentij Tucholski contra Fanciatum Ignatium Parulski Oppidanum Sieprecz ratione per Ipsum nulla habita ad Se maag ratione hic In Oppido Sieprc tempore nocturno In Suo maag laesionis Oppressionis Concussionis genibus Conculcationis comminationum ppalationis Insidianum Structionis derrogandis itaq Super Ipso poenis facta quae dabitur Infra ma latior. Wawrzeniec Tucholski

---

G Josephus Czachowski Sanus pnaliter Rk quia Ipse GG Petrum Rudowski Sigismundum Skwarski Hiacinthum Przedpelski Paulum Zołtowski ejusd mnis Sulkowski Chrisostomum Zielenski Valentinum Strzeszewski ejusd mnis Josephum Stanislaum et Carolum Turowskie Josephum Pepłowski Stanislaum Łagona Melchiorem Mieczynski Josephum Łopowski Franciscum Zylenicki Mathiam Mazowiecki ejusd mnis Starczewski ~~In Suos vero et Ult~~ Albertum Sulenski Michaelem Guyski Josephum Grondwald In Suos vero et Ultimos Pltentes eligit Constituit ac Solenniter Ordinat Dans et Concedens ejusd Pltibus Suis plenariam facultatem Absolutam q. potestatem Causas Suas Judiciarias gnaliter omnes et

Singula

singulas in quovis Judicio vel Officio
Regni Majoris minoris ve subsellijs
quibus cunq Personis et occasione qua
rumvis Intervenientiarum tam ex Acto
ratu qm creatu vertentes et agitandi
tuendi promovendi processus instituendi
Institutos ad finalem juris gradum
deducendi Decreta suscipiendi a contra
rijs notionem interponendi Compa
ritiones inscribendi executiones cir
gendi Regores Decretorum extendendi
Solis inet vero GG Paulo Sulkowski
Valentino Josefowicz et Josepho Grond
wald Ac Josepho Pepłowski Conde
mnationibus ex parte sui Regnen
super quovis in quolibet Judicio
obtentis et obtinendis cujus obli
cendi et a loco standi arcendi mar
cas in constitutionem loci standi ad
judicatas et adjudicandas levandi
delevatis inne Regnen quietandi aut
Regores Decretorum extendendi ceteraq
munia veros Plenitos concernens debi
to legis tractu et ordine peragendi
et exequendi promittens se et inscribens
eis Regnens quidquid per predictos
Plenitos suos actum gestum constitu
tumve fuerit pro Ratho gratho fir
mo ac valido susceptuorum et in Nihi
lo contradicturum fore quam Plenitam
ad triennium integrum duraturam
robur et secum habituram vultet dellarat
hac sua prali igne premissa firmante
Jozef Czachowski mp

Videatur hoc loco Copia editae Citationis ex parte M Bartholomaei Zbernski Pincernidae Dobrinen contra Gg Adamum Jezewski et Niedzwiecki pro Judicijs Terribus Plocen In Siepre celebrand per Mulem recognitae quae extat In productis

Videatur hoc loco Copia editae Citationis ex Parte Gg Alexandri Kaczynski et Apolonae Krusynska contra Illres MM Sierakowski Plocen et Podowski Dobrinen Castellanos tum MM Stephanum Dobski et Franciscam Lukowska Conjugatos Franciscum Machczynski CG Dobrin pro Judicijs Terribus Plocen In Siepre celebrand per Mulem Joannem Grobecki de Grzybiec recognitae quae extat In productis

Videatur hoc loco Copia editae Citationis ex Parte Illmi Adm Rdi Gregorij Kołodziejski Decani Siepren contra Infidelem Marek Wygder Mercatorem Siepreen pro Judicijs Terribus Plocen In Siepre Celebrand per Mulem recognitae quae extat In productis

Videatur hoc loco Copia editae Citationis ex parte Conventus Siepreen Virginum Munialium Ord S Benedict Contra Gg Mathaeum Malanowski pro Judicijs Terribus Plocen In Siepre celebrand per Mulem recognitae quae extat In productis

Videatur hoc loco Copia editae Citationis ex Parte Mansionarium Siepren contra Felicitam et Successores Rdi M Gaspar Zylewski

Tribu

Tribuni Sieprecz pro Judicijs Terribus Plocz In Sieprc celebrandis per Mnlem recognitae prout extat In productis

---

Videatur hoc loco Copia editae Citationis ex parte G Casmiri Kanigowski contra G Jacobum Umienski pro Judicijs Terribus Plocz In Sieprc celebrandis per Mnlem recognitae prout Copia extat In productis

Sire

Videatur hoc loco Copia editae Citationis ex parte Illmi M Ordinati Zamoyski et G Zacharski tum LL Valentini Dobies et Laurentij Durzak contra GG Czachowskie pro Judicijs Terribus Plocz In Sieprc per M Stanislaum Kazmierski de Przeradz recognitae quae extat In productis

---

Videatur hoc loco Copia editae Citationis ex parte G Jannis Szczepkowski BC Plocz contra Relictam OO M Gaspari Zylenicki Tribuni Sieprcz Matrem et M Franciscum Zylenicki Filium pro Judicijs Terribus Plocz per Mnlem recognitae quae extat In productis

Actum In Sieprz In Ponitione Actorum Terminum Ploczy Sabbatho post Dtum S Mathiei Apli Proxima scilicet die Vigesima Tertia Mensis Septembris AD 1786to

---

MRG Prondus Nicolaus Szymczak de Golesino Actus et Jurato palam recognovit quia Ipse habitis Suum MM Antonio et Umienski et Laurentio Krassewski Gratia evidentioris testimonij Sibi adhibitis ex Requisitio G Francisci Missewski fuit In Bonis Golesino Ipso die Festi S Laurentij Martiris Anno Currenti et ibidem Condescendendo Siliginis hiemmalis Sulcos hiemmales decem vix non toto Stadio Inventarijs Bonum Dia tyszewo ut Sibi Relatum est de integro Compabulatos et Conculcatos vidit et debilis Conspexit de quo praesens ejus Relatio.

Suscepta protestatio ex pnali Compantione G Pauli Czachorowski Suo et LL Josephi et Evae L Antonij de B Prowadz Contis, Subditorum Suorum et Aliorum contra Casminum et Augustinum Nadratowskie Dnos et LL Valentinum et Paulum Feltiki Bartholomeum Mathiam et Paulum Szymaniaki Petrum Bartczak Ac alios G Augustini Nadrowski Possessione Subjectos Subditos ratione per Ipsos et quidem per G Casminum Nadratowski Quippro Stan hic In Oppido Sieprz Laesionis Protestationis Verveciibus Quatuor et Vilis Duabus protestantis promissionem ex Solamalitia pedem et quidem: de integro Tal LLnis Laurentij Borowski Famuli ac LLnis Borowski In Pascuis nulla ex ratione concussionis

ea

Tribunal Lomnicz pro Judicijs Terrestris Plocen. In Sieprc celebrandis per Ministerialem recognitae quae extat in productis

Talee majori absectionis reliquis vero subsectionis per G. vero Augustinum Nadratowski plurimis in locis protestaz laesionis dishonorationis tempore nuptiarum in sorte protestaz celebratarum hominum congregationum in taberna protestaz se se potantium ex eadem eductionis et ad suam inductionis saepium circa hortos suos et areas non saeptionis tamen volatilium domesticarum et suum non nullam interfectionis nonnullarum mutilationis L. Josephi nulla ex ratione concussionis jam vero L. Adamowa in domo ejus aggravationis et ex eadem domo pro crinibus evellere praesumptionis per subditos vero praecipue per L. Valentinum Feltik in prato protestaz foeni confalcastrationis per LL. Petrum et Bartholomaeum protestaz in Judo protestaz proprio oppressionis concussionis damnorum per omnes protestanti illationis facta quae dabitur in forma latior Pawel Czachorowski vt

Suscepta mão ex finali Compositione G. Clementis Kostowski contra G. Apolinarum Gosczenski antea actum in B. Joanne administratorem idq. de danda per eundem in praetensionibus maaz ad Jusum habitis in termino termini exponendis justificatione harum eaq. praetensionum bonificationis vindicatione facta quae dabitur in forma latior

Clemens Kostowski

Videatur hoc loco Copia maioris ex
Parte GG Umienskich contra Jacobum
Lipicki ratione Attentatarum violen-
tiarum factae quae extat in productis

Stanisław Umienski ss.

Suscepta mao exmali Compartione G Joannis Wo-
lenski Bonum Skoczkowo haeredis Suo et G Ada-
mi Seu Albenius mus Szamborski eorundem
Bnum administratoris ac Subditorum Suorum
de B praedictis Bonis Skoczkowo contra
GG ~~Adam~~ Antonium Rzeszotarski Principa-
lem et ~~quorum ... mum~~ Paulum itidem Rze-
szotarski Casimirum Joannem Seu Alio-
rum nominum Similiter Rzeszotarskie Com-
plices atque Subditos ejusdem G Antonij Rze-
szotarski de B Rzeszotary Starawies et
Gorlaty ratione per Ipsos Prati in Bonis
Skoczkowo iacentis in Continua et Paci-
fica maaq possessione ex multis Annis
existentis Super Invasionis Super Inva-
dendo Feni violenter confalcastratio
per G Antonium Rzeszotarski itera-
torie cum ejus Nlibus ac Subditis Cerma-
tim haece Super Inequitationis et Fe-
ni ejusdem per Vim Interceptionis Sub-
ditorum maaq ibidem circa hanc Injuriam
Sese opponentium Jnet Nlis Szamborski
Infestationis aggravationis Oppressio-
nis violentiarum Inquisitione per banda-
rum peractionis de irrogandis itaque
Super Ipsis ad Mentem Constitutio-
nis Anni 1768 de Immediata Pos-
sessione Sancitae poenis et Bonificationis
Intercepti Feni facta quae Dalitz Informa-
latior H ~~denique~~ tum quoque N cujus vis mus Bronski
hominem Bnum Administratorem per subditos
ex mandato Dni Seu Jan Wolenski ss.

MRGP Casimirus Traczyk de Mochowo Authus et
Jurati palam ignit quia Ipse habitis Secum
Nobilibus Thoma Czachorowski et Luca Rychar
ski gratia evidentioris testimonij Sibi adhi
bitis ex Requisitione G Jacobi Lesicki fuit
In B Zołkowo Zabiki die hodierna Inlatu
contenta et ibidem Condescendendo metam
Agros Requirentis Abuna et G Valentini
Zołkowski Ab Altera parte distinguentem
medio Stadio et Integro coaratam Item In Alio
loco metae Agros eorundem dividentis medio
Altero Stadio Se se protendens in principio
Strigam unam In post Strigas binas Sequen
ter Strigas Quatuor in reliquo totaliter
eandem metam per G Valentinum Zołko
wski ut Sibi relatum est Inseptam
Item bunionis Sulcos hiemmales Quinque
Hordei et Occimi Sulcum unum hiem
malem Uno Stadio Inventarijs ut Sibi
relatum est coheredum et Possessorum
B Zołkowo Zabiki et Kraski Compa
bulata Vidit et debite Conspexit de
quo ejus Relatio

Idem Mrbis qui Supra palam ignit
quia Ipse habitis Secum MM Stanislao
Umienski et Rocho Czachorowski gratia
evidentioris testimonij Sibi adhibitis
ex Requisitione Officiosa G Valentini
Zołkowski fuit In Bonis Zołpynko
Sabbatho In Crastino Festi Nativitatis BVMa
riae et ibidem Condescendendo Siliginis
hiemmalis Sulcos estivales Quinque Inven
tarijs ut Sibi relatum est Heredum et Posse
ssorum Bonum Dobreniec Magna de Integro
Compabulatos Vidit et debite conspexit de quo ejus Relatio
Uno Stadio

Videatur hoc loco ~~editae~~ Copia ~~edit~~ maan ex Parte MM Zylenickich contra haeredes et Possessores Bonum Zylenice Magna ratione attentatarum violentiarum quae extat in Actis

---

Suscepta mao expirali Comparitione G Ignatij Białłoskorski contra G Josephum Czachowski idq de nullitate et Cassatione condemnationum Criminarum primae in Judicio Terri Plocz in Sceptro respectu Commisse ad se absolutis juris advitalitij uti ~~per extinctum hoc jus advitalitium in negotio sopito vigere nequeunt~~ attenuit in eisdem Judicijs ex registro poenalium ratione non solutionis marcarum in Constitutionem loci Standi ad se maan et adjudicatarum Tertiae in Judicio Cry Plocz ratione attentatarum violentiarum omnium super se mag obtentarum primae uti et per extinctum jus advitalitium in negotio sopito nullatenus vigere queunt ~~ad~~ ejus et Ultimariae uti jam quietatione per eundem G Czachowski prorem suae mag praestita ~~acquiescat~~ sublatarum mediae uti ex ~~in~~ Cassabili pro manantis refusione Marcarum in Constitutionem loci Standi adjudicatarum et per eundem G Czachowski laevatarum irrogandis super ipso poenis facta quae dabitur in forma latior

J Białłoskorski m.p.

Videatur hoc loco Copia edita Citationis ex parte Ge Elisabethis de Białłoskorskie Borowska contra Gg Malanowskie in Judicijs Terribus Plocz in Sceptro celebrandae recognitae quae extat in productis

Videatur hoc loco Copia editae Citationis ex parte G. Unierzyskich Bromierski et Szczawinskich contra G. Kisielewskie et Brodnicki pro Judicijs Terrestris Plocz. In Sieprc celebrandis per Mtem recognitae quae extat In productis

Videatur hoc loco Copia maonis ex Parte G. Joannis Caroli et Jacobi Zylenickich atq. Petri Paprocki contra Relictam et Successores Pt. M. Gaspari Zylenicki Tribuni Sieprcz ratione peractarum Violentiarum factae quae extat In productis

Videatur hoc loco Copia maonis ex parte G. Zylenickich Mathiae Malanowski Succ. Borowski contra eorum ut Supra tum G. Bedonski ac Infidelem Grana Smulowicz tum Alios ratione peractarum Violentiarum factae quae extat In productis

Videatur hoc loco Copia editae Citationis ex parte Pauli Malanowski et Petronellae Borowska Coges contra G. Mathiam Borowski et Officiales Crcz Plocz pro Judicijs Terrestribus Plocz In Sieprc celebrandis per Ministerialem regnitae quae extat In productis

Videatur hoc loco Copia editae Citationis ex parte G. Laurentij Bromierski B. C. Plocz Bebnowskich Brudzienskich contra G. Gregorium Nadrowski per Mtem Joannem Nowacki de Wegrzynowo regnitae quae extat In productis

Videatur hoc loco Copia editae Citationis ex parte G Thomae Bogurski contra G Sophiam de Betlewskie Bogurska pro Judicijs Terrestribus Plocz in Sieprc celebrandis per Mulem reguitae quae extat in productis

Videatur hoc loco Copia editae Citationis ex parte Nlis Dekert ac G Guyski V T Dolz contra G Kolczynski pro Judicijs Terrestribus Plocz in Sieprc celebrandis per Mulem recognitae quae extat in productis

Videatur hoc loco Copia editae Citationis ex parte GG Umienskich contra G Jacobum Lisicki pro Judicijs Terrestribus Plocz in Sieprc celebrandis per Mulem recognitae quae extat in productis

Videatur hoc loco Copia editae Citationis ex parte GG Gocłowskich contra GG Valentinum Chełstowski et Joannem Brudnicki pro Judicijs Terrestribus Plocz in Sieprc celebrandis per Mulem reguitae quae extat in productis

Videatur hoc loco Copia editae Citationis ex parte G Valentini Zołtowski contra G Jacobum Lisicki pro Judicijs Terrestribus Plocz in Sieprc celebrandis per Mulem reguitae quae extat in productis

Videatur hoc loco Copia editae Citatio-
nis ex parte G Sophiae de Betlewskie
Bogurska contra G Thomam Bogurski
pro Judicijs Terribus Plocz In Sieprc cele-
brand per Mulem Regnitae quae extat
In productis

Videatur hoc loco Copia editae Citatio-
nis ex Parte GG Joannis Brudnicki et
Magdalenae Malipeuska Conjugum contra
Relictam et Filium Od G Joannis Czacho-
wski pro Judicijs Terribus Plocz In Sieprc
celebrand per Mulem Regnitae quae extat
In productis

Videatur hoc loco Copia editae Citationis
ex parte G Alberti Tucholski contra Man-
sionarios Sieprcz pro Judicijs Terribus
Plocz In Sieprc celebrand per Mulem reco-
gnitae quae extat In productis

Videatur hoc loco Copia editae Citationis
ex parte Illmi Adm Rdi Josephi Rosu-
pewski Praepositi Sieprcz contra Infide-
les Juek Lewek ac alios Judaeos Sieprcz
et Officiales Pro Plocz pro Judicijs Terribus
Ploc In Sieprc Celebrand per Mulem
Regnitae quae extat In productis

Videatur hoc loco Copia editae Cita-
tionis ex parte Relictae ac Successorum
Od M Gaspari Zylenicki Tribuni Sieprz
et Infidelis Grana contra GG Zylenicki
Borowski et Malanowski pro Judicijs
Terribus Ploc In Sieprc celebrand per Mu-
recognitae quae extat In productis

Videatur hoc loco Copia editae Citationis ex parte G. Ignatij Białłoskorski contra M. Antonium Zglenicki ac Officiales Crz Plog pro Judicijs Terminis Plog In Sieprc celebrand per Mulem Regnitae quae extat In productis

Videatur hoc loco Copia editae Citationis ex parte G. Adami Malewski contra Insid. Lewek Sliszewicz ac Officiales Crz Plog pro Judicijs Terminis Plog In Sieprc celebrand per Mulem regnitae quae extat In productis

Videatur hoc loco Copia editae Citationis ex parte G. Jacobi Lisecki contra G. Zołtowski Umienski Przedpełski pro Judicijs Terminis Plog In Sieprc celebrand per Mulem regnitae quae extat In productis

Videatur hoc loco Copia editae Citationis ex parte G. Ignatij Białłoskorski contra G. Dzierzgowski et Officiales Crz Plog pro Judicijs Terminis Plog In Sieprc celebrand per Mulem recognitae quae extat In productis

Videatur hoc loco Copia editae Citationis ex parte G. Smolenski contra G. Kowalewski Insideles Marek Jachimowicz Jakub Lewkowicz et Officiales Crz Plog pro Judicijs Terminis Plog In Sieprc celebrand per Mulem regnitae quae extat In productis

Suscepta mao expiali Comparitione G Catharinae Brudnicka G Melchioris Kiscelewski In lecto aegritudinis decumbentis ad Acta praeadere non valentis contra suo et ejusd Mariti suo nomine In Assa G Gaspari Brudnicki contra GG Hedvigim de Natzore Ob G Thomae Unierzyski C Grarz Plog R C Viduam Matrem et Jacobum Unierzyski Filiumtum G Laurentium Bromierski B C Plog ratione per Ipsos et quid per G Unierzyska Saepis Infundo maag Mariti locati proficiscendo ad Ecclesiam Curonez eversionis et per hordeum maag discessionis Hominibus sive Subditis Sup maag et Alterz Maritum opprimere et Concutere Jussionis Prato rum non modo suis Inventarijs vero et Ipsi In Pascua In Estatem Susceptis expasciationis ejusd ac Volatilibus domesticis damnorum maag et Alterz illatio Instrumentis Illationis Pascuorum Communium maag et Alterz Mariti denegationis per L Thomam ejusd G Unierzyska Subditum Domus maag Invasionis Invadendo cum baculo maag oppressionis diffamationis Vaccae In Via praeventae ad forestam Abactionis et ejus Duobus diebus ibid fame macerationis per L bsum vero Joannem suis fructiferae nullo in damno Interfectionis per hoscee Subditos famulantium a susceptis apud maag Servitiis avocationis per G Unierzyska Dnam Subditorum suorum In rigore nontentionis et toties requisitae Satisfactionis nolle exhibiones imo maag et

Alterz

Abrg laesionis per G Bromierski itidem magg
et Abrg Mariti diffamationis per eundem atq
GG Mierzyskie termo suo vexatione contra
se magg et Abrg Maritum ad Judicium Tra
Plog Justitiae aggravationis et Juxta
expensas Judicationes facta quae dabitur
Informa latior

Catharzyna Kisielewska v.t.
Kacper Brudnicki v.t.

Suscepta mao ex Juris Comparitione G Gas
parus Brudnicki Sortis Bnum Ustrzyno
haeredis contra GG Haeisgim de Kalzice
ad G Thomae Lenczyski C G Plog R C V Ma
trem Jacobum Lenczyski Filium ratione
ratione per Ipsos Zundorum ad praedictam
Mag Sortem ab antiquo Spectantium
Ademptionis forcae Infundo magg offerde
ad Jussionis magg In praedictis Bonis
non Cohabitantis intuitu quarundum
violentiarum tam maone sua coram
Actis praesg facta quam termo pro Judi
cijs Immineg edito Indebite Inculpatio
et hocce termo vexatorio aggravationis
sui magg laesionis dishonorationis
facta quae dabitur Informa latior

Kacper Brudnicki v.t.

Videatur hoc loco Copia Maonis ex
parte G Antonij Borowski B C Plog
contra GG Adamum Parentem Lau
rentium Martinum Catharinam Virgi
nem Inmuptam Filios et Filiam Zyla
nickie ratione attentatarum violentiarum
et aliarum circumstantiarum facta quae extat
In praedictis

Antonius Borowski B C Plog
Jnia

Suscepta mag. ex pnali Comparitione Illmi
Adm. Rdi Ignatij Łaszkiewicz Mansionarij
Sieprecz. Sub et totius Collegij Mansionarium
Sieprecz. contra Relictam et Successores Illmi
M. Gnomae Dembowski Succamerarij Pltus Plocz.
atq. G. cujusvis nomis Wasniewski Geometrae
Jurati et Privilegiatum ratione per Ipsos
et quidem per Illmum M. Dembowska circa
dismensurationem Bonae Jnb. Piastowo Sillae
particulae fundi ad Bona Gorzewo Mag. et
Albrz. haereditaria spectantis ac si ad Bo
na Sua Piastowo pertinere conducto pene
supra sero Gso Geometrae demonstrationis
per eundem G. Geometram ejusdem fundi absq.
referentia et Consensu Mag. et Albrz. per
tuis Obsignationis quare magis ne Jnpro
prietate Fundi aliquod patiatur detrimen
tum hanc praesentem de diligentia Jnfert
gravamoniam

Ignatius Łaszkiewicz Procur. Mag. Sieprz. Imp.

Actum Jn Sieprz Jn Positione Actorum
Terminum Plocz. Fra Vla Ante Flum
S. Michaelis Archangeli pxa Sulicet
die Vigesima Quinta Mensis Septem
bris Anno Dni 1786to.

Suscepta mag. ex pnali Comparitione M. Stani
slai Rokossowski Capitaneidae ~~Sielecz~~ Bachty
ne contra G. Josephum Czachowski ratione per
Ipsos et quidem per Maritum hic Jn Oppido
Sieprz. Sub tractu Judiciorum Terminum Plocz.
mag. fine Jnterponendae per mag. contra G.
Brochocki B. C. Bohownicz de nullitate cessionis
super quotam Unius Aurei hungaricalis ab
eod. G. Czachowski Sibi debitae Jnrem Jsi Brochocki
Et Annam Kuratkowska Conges per

per Maag datae maonis potationis jamque
epotati ad subscribendam hancce malum
Sui maag contenta ejus ignorantis adductum
nunc q terno seu pro Judicijs Terrib Dolum
In Lymo celebrandis edit Intuitu irrogandae
Super se maag pro involutione quadam
ejus In processum poenalitatis et benefica
tionis litis expensarum vexatione edito Sui maag
aggravationis per contemnere Sui maag In plu
rimis locis malevole laesionis facta quae
dabitur Informa latior Stanislaus R. Kossoski mpp

Suscepta mao ex prnali comparitione GG Marti
ni Kosecki Medietatis Brum Oppidi Sepre
M Joannis Bromeerski Vexilifer Pltus Plocz
hereditariorum economi Antonij Przyłuski
Alter hominis Brum Alterius Medietatis Con
ventus Sepricz Virginum Munialium Ordinis
S Benedicti hereditariorum itidem Economi
Nomine et excomisso et quidem G Kosecki M Vexi
lifer iam autem G Przyłuski Religiosissimae
ad Diocesatae Ursulae Constantiae Podowska Su
praescripti Conventus Abbatissae ac totius
ejusdem Conventus ~~idq deligentia~~ idq eo quia
~~Relicta et Succores~~ Ob G Wasniewski Geome
tra Jurat et Privilegiatus per Relictam et
Succores. Ob Illis M Thomae Dembowski Suc
camerarij Pltus Plocz ad Dismensurandam
Berram Bum Piastowa is Cujusdam Decis condu
ctus per particulam fundi Brum Oppidi Sepre
Pro facienda praemissa dismensuratione Per
ticis. Obsignavit ne itaque maag Principales
Aliquod ex eo patiantur In fundis Suis Detri
mentum. De diligentia In praemissis facta
quae dabitur Informa latior

Martinus Kosecki mpp
Alter Antoni Przyłuski mpp

Suscepta mao expnali Compantione G Antonij
Przyłuski Bnum Susk Conventus Sceprices
Virginum Munialium Ordinis S Benedicti
hereditariorum Oeconomus nre et ex Consensu
Religiosissimae ac Deodicatae Ursulae Constan
tiae Podeńska Ejusdem Conventus Abbatissae acto
tuis praemissis Conventus ex eo quia G Wa
sniewski Geometra Juratus et Privilegiatus
per Relictam et Successores Ob Illis M Tho
mae Dembowski Succamerarij Pltus Plocz
ad dismensurandam Borram Bonorum
Piastowa vi Cujusdam Decri Conductus
Particulam fundi Bnum Susk profacien
da praemorata dimensuratione pertinis obsi
gnant ne itaq maaorum Principales aliquod
exeo patiantur Infundi Suis debismentum
de diligentia in praemissis facta quae dalitur
in forma latior

Antoni Przyłuski mp

MR G Prandus Mathias Papierkowicz de Skocz
kowo Authus et Juratus palam ignit quia
Ipse habitis Secum Vlibus Nicolao Samber
ski et Petro Siemytkowski gratia evidentio
ris testimonij Sibi adhibitis ex Requisitione
Gsoannis Wolenski Bnum Skoczkowo hereditas
fuit pratis Indictorum Bnum Piastowo Postridie Fe
sti S Bartholomaei Apli Cuopresen et ibidem Con
descendendo Pratum ibidem sito in uno loco Perti
cas bito in Secundo loco Perticas tres in tertio
loco Quatuor in Quarto Duas per subditos
ut sibi relatum est G Antonij Rzepotarski
Confalcastratum et haenum exibidem Interce
ptum vidit et debitae Conspexit Deque ejus Rela

Suscepta mae expirali Comparitione G. Thomae
Kamienski contra Famatos Stephanum et Agne
them de Grodkowskie Conger Kaftanskie atq
Franciscum Stalinski Cives Dolmien ratione
per ipso non edita sibi mae ad Bona mae haere
ditaria et Possessioni subiecta citatione non
nisi eadem in Bonis Kamien ubi maans nulla
jure Possessoreo gaudet exportata tamen sibi
mae non notificata Condemnationis in Iu
dicio Officij Crez Ploc Super semae subre
ptitiae obtinere praesumptionis de Cussis
Cassatione ac irrogandis pro Subdoli pro
gressu poenis facta quae dabitur in forma latura
Tomasz Kamienski etc

Videatur hoc loco Copia editae citationis
ex parte GG Kisielewskich et Brudnicki
contra GG Uniezyskie et Bromierski
pro Judicijs Terrestris Ploc in Seipro
celebrandis per Mulem Regnitae quae ex
tat in productis

Videatur hoc loco Copia editae cita
tionis ex parte G. Sczawienski contra
GG Smoszewskie pro Judicijs Terrestris
Ploc in Seipro celebrandis per Mulem
Regnitae quae extat in productis

Videatur hoc loco Copia editae cita
tionis ex parte GG Joannis Wolenski
et Szamborski contra GG Krzesotar
skie pro Judicijs Terrestris Ploc in
Seipro celebrandis per Mulem Regnitae
quae extat in productis

Videatur hoc loco Copia editae Citationis expaste Joannis Wolenski Contra M. Stanislaum Kokitnicki Tribunum Sieprecz pro Judicijs Terrestribus Plocz In Sieprz celebrandis per Mtem regnitae quae extat In productis

Actum in Plocko In Terminis Communibus Terrestribus Plocensibus Districtuum Plocensis simul et Bolcensis vigore Legis Indiem hodiernam Incidentibus Feria Secunda post Dnm Sancti Michaelis Archangeli proxima scilicet Die Secunda Mensis Octobris Anno Dni 1786to.

Coram MM Joanne Zamowski Judice Antonio Wezniski Subjudice Petro Rudenski Camerario In locum Mci Francisci Ciołkowski Notarij Terrae Plocensis Subdelegato Terrestribus Plocensibus.

Mcus Stanislaus Kuczkowski Judex Cren Bolcowicensis Terrae Dobrinensis Sanus plebis Kist Gen Plentiaw in Personas Gen Bonaventurae Ciołkowski Hyacinthi Przedpełski Sigismundi Skwarski Pauli Zołtowski Mathiae Mazowiecki Ejusdem Nris Starczewski Melchioris Mieczynski Pauli Sulkowski Josephi Pepłowski Francisci Kokoszczynski Casimiri Swieczynski ad Causas suas Judiciarias Gratitudo omnes et Singulas in Ordine Judicio vel Officio Dni Majoris minoris sive Subsellij Cum Quibuscunque Personis et occasione Quadris Intervenientiae tam ex actoratu quam reatu vel bene et agitanda Jdq ad Triennium Integrum hac sua Pli Rnae Missa firmando.

Stanislaus Ang. Kuczkowski [illegible]

5.

Suscepta Maiestati ex parte Comparitione Gri Mathiae Starczewski Burgrabij Crem Plocen. nre et ex Commisso Gri Joannis Starczewski Cen. Gnrum Thomam Ulubicki ac alias Tractu Causae Specificamen ratione per Ipsi Incidentale Cum suis Maiestatis Principali Commanendo Damnorum Plurimorum Illatorum Variarum Injuriarum et Inconvenientiarum Fusum Interrogatorijs Exprimendarum per actionis Trium pro Judicijs Pro Jn Raciez Celebrandae Institutae solam Irrealitatem In se Complectens suis Maiestatis Principali Circumscriptionis facta quae Sub Opus fuerit Dabitur in Forma Latior.

Mathias Starczewski Burgr. Crem. Plocen. mp

Actum in Plocko in Terminis Communibus Trium Plocensium Districtuum Plocensis Simul et Bilcensis Sabbatho post Fm Sancti Michaelis archangeli proxima scilicet Die Septima Mensis octobris Anno Dni 1786to Celebratis.

Mca Simpherosa de Niszczyckie Primi olim Mfici Joachimi Swarcemberk Czerny Vexilliferi Osviecimen. Secundi ad praesens voti Mfici Lucae Moszynski Subdapiferi Radomiensis Censors Jdq in Assistentia Mfici Adami Węgrodzki Notarij Trium et Cren. Zakrocimen. et Michaelis Pisarzowski Emiferici

Emissariae Oscecinensis Arcrinen. suae agens Sana
peter Rist Juxta Ipsa Mem. Stanislaum Ubysz
Subjudicis Trem. Plenae in suum verum Ltmum ac
Splen. Plenten. Eligit Constituit Inscribit ac Solenniter
ordinat Dans et Concedens Eiusdem Plenti suo Plenariam
facultatem et omnimodam absolutamque Potestatem
Causas suas Judiciarias qualiter omnes et singulas
Inermi Judicio vel Officio Rni Majoris Minoris ve
Subsellij Cum Quibuscunque Personis et occasione Quarum
Intervenientiam tam ex actoratu quam reatu
vertenque et agitanque Quendi Defendendi premo
vendi processus Instituendi Instituti ad finalem
Juris gradum Deducendi Decreta suscipiendi
ac Contrarijs motionem Interponendi Comparitiones
Inscribendi Juramenta attentandi Condemnationes
obtinendi obtentis et obtinendis locum in Judicio
quoris arcendi Executiones urgendi Intromissiones
In Bona Offerendi Relationes ad Cassamen Condemnationes Termine
Recognoscenque approbandi Complanationes ac Transa
ctiones quarcis nne Recognoscenque Inscribendi Compro-
missa Inscribendi ~~Summam quarcis se Rec~~ Ma
nifestationes nne Recognoscenque Perficiendi Sum
mas quarcis se Recognoscenque quoris modo
Respicienque ac Decretis Quibuscunque adjudicat et
adjudicanque Levandi de Levat nne Rentis
Quietandi

Licitandi Rigores Decretos Extendendi Sum=
mas pro Re Recognoscentis Contrahendi Eaque
In Bonis Recognoscentis Inscribendi et Locandi
alios Plenipotentes In locum Sui Substituendi
Caeteraque Munia verum Ultimum ac
Specialem Plenipotentem Concernentem Debito
Legis Tractu ac ordine peragendi
et Exequendi Promittens se et Inscribens
Eadem Recognoscens Id omne Quod
per Praedictum Specialem Plenipotentem
aut Ejus Substitutos actum Gestum
Constitutumve fuerit pro ratho grato
firmo ac valido Suscepturam et In
nihilo Contradicturam fore Idque
sub Damnis Irritis Instar Ulique Re
Spondebit Jure Cum Posteris

Sygnatorowa Mozyńska mpp
Adamus de Wągrodno Wągrodzki Trib. et Cass. Zac.
Ducatus Mazoviae Notarius
M. Pisarzowski mpp

Mfica Simpherosa de Niszczyckie Primi oboi
Mfici Joachimi Szwarcemberk Czerny Vexilliferi
Oświecimensis Secundi ad pensionem Mfici Lucae
Moszynski Subdapiferi Radomiensis Censores Jdq in
assistentia Mfici Adami Węgrodzki Notarij
Trinis et Cnis Zakrzewiensis et Michaelis Pisarzowski
Ensiferi Oświecimensis Sororinos suos agens Lata
plebis Rosi Quia Ipsa Mcis ac Gnis Martinum
Gorzewski Petrum et Ignatium Brzeskie Adalber
tum Ciechomski Ludovicum Rogowski Stani
slaum Sękowski Constantinum Milewski Nicolaum
Buczynski Petrum Rudenski Nicodemum et Sigismundum Skwarskie
Hyacinthum Przedpełski Bonaventuram Ciołkowski
Paulum Zadłowski Ejusdem nnis Sulkowski Chrisos
tomum Zielinski Franciscum Kokoszczynski Josephum
Pepłowski Stanislaum ~~[illegible]~~ et Carolum Turowskie
Melchiorem Mieczynski Mathiam Mazowiecki
Ejusdem nnis Starczewski Romualdum Ostaszewski
Ignatium Werowski Ejusdem nnis Pilchowski
Antonium Benkowski Ignatium Lebkowski Teodori
nnum Bogurskie Michaelem Kosinski Felicianum Ignatium
et Stanislaum Zempickie Gabrielem Sielkucki Josephum
et Franciscum Gawarecki Casimirum Chędzynski Bartho
lomeum Falęcki Thomam Zaleski Franciscum et
Josephum Kozickie Josephum Majewski ~~[illegible]~~
Cujusdem nnis Kaminski Blasium Grabowski Thomam
Gutkowski In suos vero et Limen Plenipotentes

Actum in Scepse in Terminis Communibus Terrarum Plocensibus una cum Continuatione anterior Causarum vigore Legis in Diem Hedernam Jurisdictionis Feria Tertia ante Festum Sanctae Hedvigis Viduae Electae Dei proxima scilicet Die Decima Mensis octobris anno Dni 1786.

Coram M.M. Joanne Gumowski Judice Antonio Wozniecki Subjudice Petro Rudewski Camerario Jnlocum Mei Francisci Ciołkowski Notarii Electi Subdelegati Terrarum Plocensibus

Suscepta Maiestati ex pili Comparitione Generosi Bernardi Kęsicki Sortium Jn Bonis Grotkowo Dziembakowo et Wasynko sed haeredis suo et Generosi Josephi Kęsicki Fratris Sui Germani Nomine Jnet Contra Generosum Franciscum Laguna Burgrabium Generosum Plocensem Ratione per Ipsum Terrarum ac Processum ad Judicium Generosum ~~Jn~~ respectu Sortium Restitutionis Sortium Jn Bonis Praedictis Contra se Maiestatem ac alterum ~~Jnstitutum~~ Jndelite Jnstitutum aggravationis Jn Litis Expensas Jnductionis praeterea Documentorum Causarum ~~[illegible]~~ acceptorum nolle Restitutionis de Jndelita Itaque Sui vexa Jnjungendaque Documentorum Restitutione factaque Si Opus fuerit Dabitur in forma Latior.

B Kęsicki mpp

MREP Martinus Rogoski de Krajewice Magna authus et Juratus Palam Rud Quia Ipse habitis Jnnum Milus Simone Rybicki et Joanne Zochowski

Jn Magni

In Majus Testimonium sibi assumptis ex Re
quisitione Gnr adami et Antonij Swierkowskich
fuit Die vigesima sexta mensis augusti
anno praesenti in Bonis Swierkowino Itaque Conde
scendendo avenam Imprimis sulcor aestivat
Dicor per Stadium Item in alio loco Itaque ave
nam sulcor aestivat Quatuor ad medium Stadij
Inventarijs Gnr Stanislaj Kotlewski et Martini
Zdzarski Compabulat et In nihilum redact
vidit et Debite Conspexit de Quo praesenti
Jae Mtis fecit relationem.

~~Sum~~
Suscepta Maatis ex pili Comparitione Mfici Josephi
Calasantij Kampenhauzen Capitaneij Stelecensis
Bn Chraponia Cum attinentijs Haeredis et
Possessoris Inet Contra Plenum adm Rndm Ignatium
Gasparum Rewiszewski Praepositum Gogolecien
Canonicum Poznanien Ratione per Lps Ma
nifestatione sua Coram actis Crnis Plocen Contra
se Maatis ac alias facta Transactionibus respectu
haereditatis praemissae Bn Chraponia Inter
olim Gnis Lucam Stanislaum Thomam
ac Antonium Fratres Inter se Germanos
Rewiszewskie aberna et olim Mcum Joannem
Kampenhauzen Succamerarium Pawnarien
Suj Maatis

Sui Maiestatis avum Parte ab altera ~~Jnitas et~~
Jnitas et Confectio Jnemini Juris ferma
Subsecutas ac satisfactione omnimoda
Solidatas nullum Jus ad promissa Bona
Habere ~~Vitationis~~ tum Trinis ad Judicium
Penes Jnstitutis vitationis Jndeliteq Sui
Maiestatis Processu aggravationis Jnlitis Expensas
Jnductionis ac Suprascriptae Maiestatis ac Trinis
Circumscriptionis Jrrealium nunquam Probamus
Objectionis ~~De~~ Exinde poenam Jnse tractionis
De Jrrogamus Itaq super Ipsi poenis facta
quae Dabitur in ferma Latior.

JKKampenhauzen
Star. S. Pleck

Suscepta Maiestatis ex pili Comparitione Jn Apolinari Jacobi
Szczawinski Sestium Bd Zodszyno haeredis et Possessoris Jn
et Contra Jpsi Sebastianum Rogaski Thomam Parentem Valeri=
anum et Andream Filios Dobrzenieckie Mathiam Kotarski Stanislaum
Et Carolum Czachorowskie Matheum Brudnicki Joannem Sulkowski
ac alios Sestium Bd Zodszyno Coheredes et Compossessores
Ratione per Ipsos Damnum Plurimum Jn Frumentis
et Pratis Maiestatis Proprijs Jnventarijs Suis Jllationis
ac aliarum Jnjuriarum facta quae Dabitur in ferma Latior.

A. Jakub Szczawinski

Indicium Trie Ploczyn Sepie ad oblaenem Gnere
Marianne de Bromirskie olim Gneri Michaeli
Kawecki Relict Contra Eiduce Registrum Infrascript
rer mobilium Merte olim Predicti Mariti sui
Derelict per se Conscript Tenoris Tali Registr
Przestałych Rzeczy po niegdy Swiętey Pamięci
Michale Kawecki przez JPanią Maryannę
z Bromirskich Zeyn Niegdy JP Kaweckiego
Małżonkę dnia Dziewiątego 8bris w Roku
1786 Spisany 1mo krow dwie Jedna Czterolatka
Druga zas blisko lat Dziesięć mająca 2do Wol
Jeden 3tio Kolę Jedno Zegowczne 4to Swini
pięciow z tych Prosiąt małych Troje Starszych
Dwoje 5to Kaczek Sześciow 6to Kurow Piętnaście
7mo Rzeżak do Sieczki 8vo Kosa trawna 9no
Sierzpow Cztery 10mo Wóz Jeden z tych do niego zas
Kół tylko trzy 11mo Pluzyca Jedna niedobra
Żelaza zas na niey są Dobre Duodecimo Seber
Jeden Dobry Wacka Dobra Konewka Jedna
Dobra Kłudka Jedna Dobra 13tio Misek
poliwanych trzy 14to Talerz poliwany Jeden
15to Miseczek poliwanych dwie 16to Łyżek
Blaszanych Cztery 17mo Młotek od Kozy
Klepania Jeden 18vo Stalnica od Sieczki
Jedna 19no Zupan po złotych trzy 20to Piętnaście
Sukno Jeden 20mo Kontusz takze po tych
Pieniądzach Jeden 21mo Czapka Jedna 22do

Pas Kamlotowy

Pas hamlotowy Jeden Zbtu Brona Jedna Zeito
Regestr Jako Rzetelnie Spisałem na to się podpi-
suię Maryanna Kawecka ręką trzymaną Post
Cujus quidem Regestri Jnacta praesentis Jngrossationem
Originale Jnsa Eadem Offerens Brevia Jndicij praesentis
Quietatione Denuo ad se Recepit Hicq in Contenten-
ti adhaerendo Eo in Passu Legitimo Rni prout
Supra scriptum Regestrum Realiter Conscripsit
Juramentum Corporale ad Jmaginem Crucifixi
Christi Dni Observata Debita praestanda
Juramentorum Solemnitate praestitit et Jnaffectu
Juravit de Suo praesens Eiusque Tribunalis Testi-
monium.

Maryanna Kawecka etc

Suscepta Maiestatis ex parte Comparitione Generi Gregorij
Nadrowski Jnsa Contra Gnes Laurentium Bromirski Burgra-
bium Crac. Ploceum tum Felicianum Brudzinski et Theresiam
Bromirska Jnvicem Conjuges Paulum Parentem Adamum Joannem
et Jacobum Filios Bybnowskie Ratione per Spo Juris Adri-
talitij Inter se Maiestatem ab una et olim Gnam Margare-
tham Bromirska Maiestatem Centum Parte ab altera Benevole
Coram Actis authis facta tam per Maiestatem Coram
Actis praesentis factam quam Trium pro Jndicijs praesentis
Cenae se Maiestatem Institutae viciationi, Eosque Trium ac
Maiestate Suae Maiestatem Circumscriptionis Jrrealiter nunquam
Probare Objectionis Jnlitis Expensas Jnductionis

de Irrotulamento Literarum super Iure carende Literis Testimonialibus Petita qua Dabitur in forma Legis.

Gregorius Nadrowski ad.

Suscepta Causa coram Spectabilibus ac Prudentibus Viris Dominis Consulibus Ordinariis Civitatis Thorunensis Actore Honesto Joanne Zachenthy Scholastico Ecclesiae Collegiatae Sanctae Crucis Thorunensis contra Reverendum Dominum Joannem Nepomucenum Rembowski Archidiaconum Culmensem Canonicum Thorunensem Reum super Irrotulamento Literarum Testimonialium Citationis Processus Executionis Sententiae Diffinitivae Causae Appellationis Attentatorum Inhibitionis Compulsionis Executionis Literarum Citationis Monitionis Executionis Literarum Inhibitionis Executionis Literarum Compulsionis Executionis Literarum Citationis Executionis Literarum

Subditor Quatuor decem de Bonis Eius Chraponia ~~per Nimiam Eccle Laborum angari~~ per Extersionem Contributionum Impracticat, ad Exercenda Labores in aliena Bona Immissionem, et aliam Eccle Subditor Angarisationem fugo Causa extitionis, Juvaminum Eccle Subditor Laboribus Nimijs Maceratione, ac aliar Injuriar facta quae Dalitur Inferma Latior. ff Impracticabilem

J. K. Kampenhauzen Star Sieleli mpp

Suscepta Protestatio ex pili Comparitione Mfici Josephi Calasantij Kampenhauzen Capitaneae Sielecen Inst Contra Plen Rndmum Vincentium Zerawski Canonicum Collegiatae Ploc Praeperitum Biezunen Ratione per Ipsum sui Proam Ulique Locum ac Coram varijs Personis Laesionis Diffamationis ac aliar Injuriar facta quae Dalitur Inferma Latior.

J. K. Kampenhauzen Star Sieleli mpp

Suscepta Mandatio ex pili Comparitione Mfici Josephi Calasantij Kampenhauzen Capitaneae Sielecen Inst Contra Mum Antonium Rosciszewski Ensifericae Ripinen ff ac alios Tractu Causae Specificanae Ratione per Ipsum ff Expeditionis Cujusce ab Officio Consistoriali Ploc In Negotio ~~Praesentanae~~ Pritihendi Parochi Skrwilnen ad Illustrem Adm Rndm Zawadzki Ecclesiae Ejusce Skrwilnen antecactum Praeperitum Ordinatae et Sigillo Ejusce Consistorij Obsigillatae ad Manus ff et Praecipue Mum Rosciszewski

Ejusce

Ejusdem nescitur quenam modo devente resigilla
tionis, et Ejusdem Resigillatae Combustionis, per idq
litioris ~~praesentationis~~ Institutionis ~~per~~ Parochi
per se Maiorem Praesentati Causa extitionis de
Irrogancae Itaq super Ipsi poenis facta quae
si Opus fuerit Dabitur in forma Latior

J. K. Kampenhauzen Star. Sielecki
mppria

Suscepta Maiori ex pli Comparitione Inscriptionis Antonij
Miodulski et Josephi Obrębski Inst. Centra Grunt. Bartho
lomaeum Rybicki ratione per Ipsum ~~Illustrissima~~ Citaene pro
Judicijs praesentibus Inscripsit ad praesens Celebrato ex
parte Sui respectu Solutionis Quotae Centum
Tyn. Cong. se Maiorem ~~Edito~~ Licet si Ex Cassaranee
edito Tamen Inscriptionis In Registris Judicialibus
In Plebeo Procurationis et Condemnationis super
Maiorem subreptitie obtinere praesumptionis
~~[illegible]~~ de Cassatione Itaq Ejusdem Condemna
tionis ac Irrogancae super Ipsi poenis facta quae
si Opus fuerit Dabitur in forma Latior

Antoni Miodulski rt
Josef Obrębski rt

Mci Stanislaus Rokitnicki Tribunus Sieprcensis suo
et Mae Catharinae De Kosinskie Centis suae Nomine
atq Ignatius Osiecki Ejusdem Mae Rokitnicka
Filius in Primo Thero procreatus Inst. Centra

Tamatos

Famatos ac Spectabiles Ignatium Basinski
vice Proconsulem et Albinum Czehalski Civem
Stupenses Maceti Sunt Jnter Nos in Anno
1773tio Die vigesima tertia Mensis Septembris
Famatus Ignatius Drzędzewski assecurando
scripto Manuali Summam Centum aureos
hungericales ab olim Mfico Stanislao Osiecki
Mutuo acceptam pro re Eiusdem olim Mfici
Osiecki Jn Spatio unius anni persolvere
Eamque ad multas requisitiones pro re absentis
Mfici Maam Centis persolvere non curavit
hucdam quoque Mci Maam Tribuni absens Consens
fine Citioris Eiusdem Summae Recuperationis Hocce
Scriptum super Summam Eamque a Famato Drzędzewski
Datum pro re Mfici Ignatij Osiecki Filij Sui
Cum Pleno Jure Transfundere Coacta extitit
Mcus quoque Maam Osiecki vi Eiusdem Transfusionis
ac Juris naturae Eamque Famatum Drzędzewski
simul Cum Famato Czehalski mercimonia
Coemendes Pecunia in Pltu Inveniens ad Resti=
tuendam Summam Eamque pro Re Patris Sui
Debitam Eosque adstrixerat. Cum autem
Jd Famatus Drzędzewski Summam Sui
non nisi Jn manibus Eiusdem Famati Czehalski
hucusque esse Clarificaverat. Jdeo Mcus
Mcus Osiecki ad restitutionem Eamque utrosque
adierat Famatusque Czehalski Sciens peroptime

Apud se Famati Drzdzewski Pecuniam habuisse
Eamque uti Legale Delitum persolvere
quaeris non in pleno Curavit Posteriori
autem Tractu Iurisdictionis Famatus Basinski
asserendo Summam Eamque per se pro
re Officii Kokoszczynski Datam Insimul Cum
Famato Czekalski se Maiorem et absque pro
Restitutione Summae Eiusque ad Iudicium praesentem
Indelite Convenit processuque aggravare
Conatur. Quare Maiorem de Indelita Sui
Vexa Cum Explanatione Procedentiae
ex Delito Summae Eiusque persolutae
Pretensionemque Eiusque Famati Basinski
Si Iuste firmari poterit ad Famatos Czekalski
et Drzdzewski Regulamque uti in hoc negotio
ut plane patet Condictitie factam et Exco-
gitatam Item Itemque Maiorem salvis Salvandae.
Stanisław Kolitnicki swoim y Żony swoiey Imie-
nem y Ignacy Osiecki
mpp

Suscepta Maiori ex pili Comparitione Generi Mathiae
Kotarski olim Ioannis Filij olim vero Adami
Nepotis Subditi in Bonis Romatowo Smozewo
~~dicto~~ Szafersty Myszewo sub Dicto Kolanko
wizna haeredis Inst Contra Illustrem admodum
Ioannem et Generosum Stanislaum Fratres Inter se
Germanos Zottowskie Subditi praedicto Obligatorio

Praesens

Possessores Ratione per Ipsos Sortis promisso modo obligat Possessor in Possessionem maiorem nolle Dimissionis nec Summae in Obligationem Ejusdem Sortis expedit velle Levationis de Injungenda Itaque Ejusdem Sortis Dimissione Summaeque ~~[illegible]~~ Levatione facta quae Dabitur in Forma Latior.

Maciey Katarski etc.

Suscepta Protestatio ex parte Comparitione Gnri Melchioris Kisielewski et Thomae Krasinski suo et Gnrae Catharinae Kisielewska Conti. suae nne Inst. Contra Gnrum Stanislaum Smolinski ratione per Ipsum Suj Prae Gnri Krasinski Primo in Bonis Kurowo Infestaenis oppressionis deinde in Oppido Sepre similiter Infestaenis Residentiae ~~[illegible]~~ adhibitis sibi Complicibus super aggressionis opprimere suj Prae attentationis Jam vero Gnri Kisielewski Prae ~~[illegible]~~ Similiter ~~[illegible]~~ in Bonis Kurowo quam hic in Oppido Sepre Oppressionis Concussionis utriusque Prae ac alterius Locum ac Coram variis Personis Laesionis Diffamationis ac aliarum Injuriarum Inquisitionibus probamque facta quae si Opus fuerit Dabitur in Forma Latior.

Melchior Kisielewski mpp.

Tomasz Krasinski etc.

Actum in Sepre in Terminis Communibus Fratribus Plocensibus Cum Continuatione Anterior Causarum Feria quarta Ante Dnum Sanctae Hedvigis viduae Electae Dei proxima scilicet Die Undecima mensis 8bris anno Dni 1786to Celebratis

Thierri Oppenem, Baculi Grandburgensis Commissionis Oppositionis Gentes ac predictus Commissionum Judicatum Commissionum Judicatum Commissionum Judicatum

Michaeli Krasnieuski Maiori Marito modo simplici
Debiti in Bonis Paprotki Białassy Inscriptae
nolle persolutionis nec provisionis ab Eaeque velle
pensitaenis, de cujus itaque summae una cum
provisione proveniens indicatione facta quae
sit opus fuerit Dabitur in forma Latior
Item Expensae Jurisdictionalia et Jure de Paprochie Maiori
matris per se Maiori erogatae non Beneficiaris
Agnieszka Krasnieuska etc.

Suscepta Protestatio ex pili Comparitione Generosi
Stanislai Brudnicki et Marianne Lisicha
Juriscon Congum et quinque Centis in assistentia
Mariti Jnet Contra Generosum Franciscum Lisicki Ratione
per Spiritum Proaem uliq Locum ac Ceram varijs Personis
Lesionis Diffamationis Honoris Denigrationis
Jrrealium nunquam Deducendae Objectionis
Comminationum variarum pallaenis ac
aliarum Injuriarum Inquisitionibus pro hanc facta
quae sit opus fuerit Dabitur in forma
Latior Item Interea Equi nullis de Damnis
ad Terestam abactionis, et quotidie ab Eaeque
Ducis Flere Pot ~~extorsio~~ persolvere
sibi Demandationis

Stanislaus Brudnicki etc.
Marianna Brudnicka etc.

Suscepta Maiori ex pili Comparitione Generosi Valentini
Zotkowski Jnet Contra Generosum Mathaeum Kowalski
ratione per Spiritum per Sepium in Fundo suo circa Septimum
et per Prata Maiori Curribus ~~sepe~~ Quotidie Discedendo

Eorumq Bratr Conculcationis exindeq Damni Causa
Extitionis facta quae Dabitur in forma Latier.
Walenty Zodlowski etc.

Suscepta Maatio ex pli Comparitione Gneri Joannis
Smolinsky suo et Gneri Francisci Smolinsky Fratris
Rij Germani Nomine Jnt Contra Gnos Catharinam
de Smolinskye olim Gnosi Pauli Uminsky Relict
Centem viduam Matrem et Jacobum Uminsky
Filium Ratione per Ipsos et quoq Matrem ~~[illegible]~~
Quattae Quindecem ~~[illegible]~~ flam Polon proveste
dicta Operesa a se Maam ac alieq Maam Fratre
~~[illegible]~~ modo licitato acceptae Provenientium
aliam quottam seorsivo Regestro Specificat Debit
nolle persolutionis Jawantem per Filium a Servitijs
annuatim apud se Maam Susceptis nedum finito Anno
accepta ~~[illegible]~~ mercede annuali sese
alienationis per Jdq suis Maam Elusionis ac aliam
Injuriam facta quae Dabitur in forma Latier.
Smolinski

Suscepta Maatio ex pli Comparitione Gneri Petri Kozierski
suo et Gnosae Justinae Zglenicka Contis Suae nomine
Jnt Contra Gnos Albertum Et Magdalenam Juricem
Conjuges Parentes Michaelem et Ludovinam Filium et
Filiam Dzierzgowskie ratione per Ipsos suj Maam
ac alieq Contis ubiq Locorum ac Coram varijs Personis
laesionis Diffamationis Honoris Denigrationis
Irrealium nunquam Probanae objectionis Com
minationum variarum Repallationis ac aliarum
Injuriarum

Injuriar. Inquisitionibus Probanda facta quae Dabitur in forma Latior.

Piotr Kozierowski rt.

Suscepta Maiestatis ex pili Comparitione Gneri Antonij Rzeczkowski In et Contra Gnum Bartholomaeum Kęcicki Ratione per Ipsum a Servitijs annualibus apud Ipsum per se Maiestatem suscepti et plus quam dimidiam anni Continuatis et Obeunte nulla facta pro Eisque Benificatione alienationis, Et inde Sui Maiestatis Elusionis et Damnificationis ac aliarum Injuriarum facta quae Dabitur in forma Latior praeterea sui Maiestatis Laesionis postpositionis Insuper Perei ~~Causa Eiusque~~ Interficere Causationis,

Antoni Rzeczkowski rt

M. R. P. Casimirus Zaczyk de Mochewo Authus et Juratus Palam Rnit Quia Ipse habitis Secum Sibi Mathaeo Zglenicki et Andrea ~~[illegible]~~ Grzechowski In Majus Testimonium sibi assumptis ex requisitione Officiosa Gneri Caroli Czachorowski fuit Die vigesima tertia Mensis augusti anno ~~[illegible]~~ ~~[illegible]~~ Praesens in Bonis Dobrenice Magna Ilicq Condescendendo Triticum per Sulcum unum hyemalem ad Pasnum Quadraginta Item Hordeum in Sulcis Duobus ad Pasnum Sex Inventarijs Gneri Sebastiani Rogawski Depart. et Concalcat. vidit et Debite Compexit De quo Praesens Ipse Notis fecit relationem.

Suscepta Protestatio ex pili Comparitione Gneri Josephi Mieszkowski suo et Gnosor. Evae Zerawska

Contra

Rzeczkowski ratione per Ipsos et quicq. Gram
de Ostrowskie Rzeszotarskas sui Maan. ubiq.
Locor. Laesionis Diffamationis Jam autem per
Eiusq. Maritum Eiusq. Suae Pontis In Rigore
non Tentionis denique per Gram Rzeczkowski
a Servitijs annualibus apud se Maan. suscepti
necdum finitis acceptaq. pro medio anno
~~In mane~~ mercede sese alienationis, ~~Pro~~
per Id. sui Maan. Elusionis ac Damni
Causationis ~~ac aliar. Injuriar.~~ praeterea sui
Maan. Laesionis Diffamationis Insuper Maena
sua Coram actis ~~[illegible]~~ die hodierna facta
Circumscriptionis Irrealium objectionis
ac aliar. Injuriar. facta quae Dabitur
In ferma Latior. Bartholomaeus Kosicki rapp.

Suscepta Maan. ex pti Comparitione Gneri Sebastiani
Rogawski suo et Gnae Marianne de Czachorowskie
Pontis Josephi Theresiae Rogawskie Filier. suor. Nomine
Inet Contra Gros Carolum Czachorowski et Catharinam
de Brudnickie Juniores Conjuges ~~ratione per Ipsos~~ nec
non Mariannam de Dobrenieckie olim Gneri
Martini Brudnicki Relictam Contentorum Ordinarum
ratione per Ipsos Damnor. Plurimor. In Tru-
mentis et Pratis Maan. Proprijs Inventarijs
Suis Illationis sui Maan. ac alias ubiq. Locor.
ac Coram Varijs Personis Laesionis Diffa-
mationis Improbabilium objectionis
Comminationum variar. Appellationis praeterea
per solummet Gram Carolum Czachorowski
sui Maan. in Taberna in Bonis Dobrenice
~~[illegible]~~ Parva Causa negotij Sui sese
Reperibili nulla ex ratione Oppressionis
Concussionis

Concussioni ac aliar Injuriar Inquisitio
nibus probanda facta quae Dabitur in
ferma Latier.

Sebastyan Rogawski rt.

Suscepta maatio ex pto Comparitione Gri Josephi
Komerowski suo et Gae anne de Zatorzewskie Centis
sue nne Centia Gris Albertum Kurowski et Ma
riannam de Tanskie Jnvicem Conjuges Parentes
et Mathiam ac Hedvigim Filium et Filiam
Ratione per Ipsi aedificior in Fundo suj maan
Proprio in Bonis Komerowo Existens per Gnum
Kurowski Parentem Locationis Damnor Plurimor
Jn Frumentis et Pratis maan Proprijs Jnventarijs
Suis Consulto Jmpulsis Illaesis Sepium Circa
horum suj Jmposita Jtiae Jn Fundo maan Proprio
Locationis Fundor Varijs in locis ademptioni
Silij appropriationis per omnes vero Fundi
suj maan superaggressioni Jtiaeq suj maan
Oppressionis Concussioni praeterea tam suj
maan quam alterius laesioni Diffamationis Jrrealium
nunquam Probanda Objectionis ac aliar Injuriar
Jnquisitionibus probanda facta quae Dabitur
Jn ferma Latier.

Jozef Komerowski rt.

Videatur hoc loco relato extradet Citationis ex Parte
G. Czachorowski acta Conv. Gr. Rogawskie pro Indiegi
Cry Plocz Servicz per M. R. P. Casimir Trawski
de Mochowo Act. J. recognit. pro Copia extat
Jn Productis

Actum in Scepie in Trini Communibus
Trinibus Plocensibus Sabbo Pridie Festi
Sanctae Hedvigis Viduae Electae Dei Beatae
Die Decima quarta Mensis octobris
anno Dni 1786 Celebrati.

MRP Martinus Rogowski de Krajewice authus
et Juratus Palam Quid Quia Ipse habitis Secum
nobilibus Matheo Madawski et Hyacintho
Chorzewski In Majus Testimonium sibi assumptis
ex Requisitione officiosa Gneri Bartholomei
Chorzewski fuit die Secunda Mensis augusti
anno Praesenti in Bonis Gutowko Ilicz Conde
scendendo Imprimis Syliginis Hyemalis
In uno loco Sulcum unum per Stadium
unum in alio vero loco Sulcos duos aestivat
per Stadium unum Item avenae Sulcos
Duos aestivat per Stadia Bina Item
hordei Sulcos Similes duos ad medium Stadij
Item Batum ex quo Tem Currus unus
Collegii Possit Inventarijs Gneri Jacobi Siemieszkowski
Gregorij Kowalewski Simonis Gutowski Hylarij
Zaleski atque Joannis Malanowski Compabulat
et In nihilum redact vixit et Vehite
Conspexit de duo Gneri Jacobi fecit relationem
una cum Protestatione ex Possessione Comparitione
Gneri Bartholomei Chorzewski in et Contra
Gneri Jacobum Siemieszkowski Gregorium Kowalewski
Simonem Gutowski Hylarium Zaleski atque Joannem
Malanowski ratione per Ipsos Damnum Plurimorum
In Frumentis et Batis Possessionis Propriis
Inventarijs Suis Illationis ac aliarum Injuriarum

Jn nomine sanctæ quæ dabitur in secula
Sæculorum. Amen.

Bartholomæy Sperandei.

Cum sacra Rota Romana ex privilegio sibi dato a Jesu
Christo Salvatore nostro, ac Sanctis Petro et Paulo Apostolis
ejus, Matthæo, Gaspare, Melchiore et Ignatio
Apostolis Abbatibus Fratribus, Sancto Clemente
Papa et Martyre, Laurentio Archidiacono Sancti
Sixti Papæ et Martyris, Sancto Nicolao Bari Archiepiscopo
Confessore, Sancto Ludovico Episcopo Tolosano
Confessore, Sancto Antonio Eremitarum Patriarcha
Confessore, Sancto Francisco Assisinate Confessore
Seraphici Ordinis Minorum Fundatore, Sancto
Vincentio Ferrerio Ordinis Prædicatorum Confessore
Prædicatore, Sancto Bonaventura Cardinali Seraphici
Ordinis Minorum Confessore, Sancto Augustino
Episcopo Hippone Confessore, Sancto Thoma de Villanova
Archiepiscopo Valentino Confessore, Sancto Hieronymo
Presbytero Confessore, Sancto Gregorio Papa Confessore,
Sancto Ambrosio Episcopo Mediolanensi Confessore,
Sancto Joseph Sponso Beatæ Mariæ Virginis,
Sancto Laurentio Justiniano Patriarcha Venetiarum
Confessore, Sancto Jacobo Apostolo Patrono Hispaniarum,
Sancto Dominico Confessore Ordinis Prædicatorum
Fundatore, Sancto Petro Martyre Ordinis Prædicatorum
Confessore, Sancto Thoma Aquinate Ordinis Prædicatorum
Confessore, Sancto Raymundo de Pennaforti Ordinis
Prædicatorum Confessore, Sancto Vincentio Martyre,
Sancto Petro Nolasco Confessore Ordinis Beatæ Mariæ
de Mercede Redemptionis Captivorum Fundatore,
Sancto Petro Apostolo Principe, Sancto Paulo Apostolo
Doctore Gentium, Sancto Andrea Apostolo, Sancto
Joanne Apostolo et Evangelista, Sancto Jacobo Apostolo
Fratre Domini, Sancto Philippo Apostolo, Sancto
Bartholomæo Apostolo, Sancto Thoma Apostolo,
Sancto Matthæo Apostolo et Evangelista, Sancto
Simone Apostolo, Sancto Thaddæo Apostolo, Sancto
Matthia Apostolo, Sancto Barnaba Apostolo, Sancto
Marco Evangelista, Sancto Luca Evangelista, Sancto
Jacobo Apostolo Fratre Domini, Sancto Philippo
Apostolo, Sancto Bartholomæo Apostolo, Sancto
Thoma Apostolo, Sancto Matthæo Apostolo et Evangelista,
Sancto Simone Apostolo, Sancto Thaddæo Apostolo,
Sancto Matthia Apostolo, Sancto Barnaba Apostolo,
Sancto Marco Evangelista, Sancto Luca Evangelista,
Sancto

Mae Juliannae de Kampenhauzeny olim
Mci Thomae Dembowski Succamerarij
Plocen. Relictae Cautio viduae
Plocen. Gnoi Adami Mieczynski
Excessum vidit et Delicta Conspexit de
Quo penes Ipsa Mihi facit relationem.

Suscepta Protestatio ex pili Compositione
Gnosci Martini Kosicky et Antoni Przytuski
Oppidi Sieprc Economici Sagi et Mci
Joannis Bromirski Vexilliferi Plocen.
et Religiosissimae ac Dedicatae
Ursulae Constantiae Podoska Conventus
Sieprcen. Virginum Monialium, Abbatissae
ac Totius Ejusdem Conventus Sieprcen.
nominatim et contra Mcam Juliannam
de Kampenhauzeny olim Mci Thomae
Dembowski Succamerarij Plocen. Relictam
contra viduam atque Gnum Adamum Mieczynski
nec non subditos de Bonis Piastowo
ad Opus de Nominibus Ignoti sed postquam
Innotuerint Specificanae Ratione per Ipsi
Conducto Pili Gnoi Wasniewski Geometra
per Borrow ac Rubeta ad Oppidum Sieprc
Pertinen. Ductus Ejusdem formationis et Ejusdem
Excessionis Praedictae Geometrae per Eumdem
Ductum Ductionis per Ipsa in Arboribus
Excessis Damni non modici Causationis
violentiae practicae de Inrogatione Itaque
super Ipsi poenis facta quae Dabitur in
forma Latior.

Martinus Kosicki
Antoni Przytuski

Nos Paulus Bielczewski de Laxowka Author
et Judex Sulam Ret Land Ipse Labski
Jenus Stolbs exactus Sarnecki et Jurgita
Swerbocki Jnsp Jus Testamentum Acta Exam
ptos ac Legitime Offensa Rebus Sic
me de Predicata Virtute Confirmata
Rdnde Bronislaus Sapieha Virginum Mo
nialium Ordinis Sancti Benedicti Conventus
Mokrompabbatiae de totius Eiusd Conventus
Lepicen Rs Pusk Lieredum fiat Do
Jnjaime Nemi Reptentis anno Dni
Jn Burro Q Bera p dicta Pusk per Nras
Jtrez Confirmandis Decretum per Nras
Jtrez Confirmandis Decretum per Nras
Jeras Confirmandis Decretum per Nras
De Jeras Confirmandis Decretum per Nras
Dembol Swiaremon Stolbs Pusk Capts
Dembol Swiaremon Stolbs Pusk Capts
Vdne Jnsp Dams Nras Nemi Exer Jus
Vdne Jnsp Dams Nras Nemi Exer Jus
Do Jnsp Debita Competit Deduc Jtrez
Do Jnsp Debita Competit Deduc Jtrez
Jn Nihi fecit Cleres

Suscepta Relatio ex Jtrez Competitione
Suscepta Relatio ex Jtrez Competitione
Suscepta Relatio ex Jtrez Competitione

Conducto sibi Jnero Wasniewski Geometra
per Berram ac Rubeta ad Bona Sash
pertinens Ductus Cujusque Propria authe
formationis Et Ejusdem Excisionis Predictis
Geometrae per Ductum Ejusdem Ductionis
per Excisionem arborum Damni nec
modici Causationis violentiam praetentionis
de Jrrogamus Itaque super Ipsis Poenis
facta quae Dabitur in forma Latior.

Antoni Przyłuski

Suscepta Protestatio et poli Comparitione Jnero
Petri Niedzienski suo et Jnei Catharinae
Pesinska Contra tum Mathiae Niedzienski
et huic Rycharski Nepotum suorum nomine
Jnet Contra Jnem Martinum Bambalicka
et Mariannem Niedzienska Jnicem Conjugis
Ratione per Ipsos Jnterna villa secum Proam
Commanendo Rixam et Contentionem secum
Proam ac alias saepe saepius Excitationis
Laesionis Diffamationis Disgustibus Satiationis
Comminationum variarum pallationis
Damnorum Plurimorum Jn frumentis et Pratis
Jnventarijs suis sine Custode vagantium
Jllationis Jnventariorum ac volatilium Proam
Propriorum Canibus Concitationis Concussionis
volatilium Dispersionis per Jdem Deperditionis
Causa extitionis ac aliarum Jnjuriarum Jnqui
sitionibus probandae facta quae Dabitur
in forma Latior.

Piotr Niedzienski rd.

Suscepta Mandati ex parte Comparitione Generosi Gaspari
Parentis et Michaelis Filij Brudnickich Inst. Contra
Gen. Jacobum Uminsky et Stanislaum ~~et Joannem~~
Katz Illustrem ad Rndm Joannem Zodkowskie
Ratione per Ipsos ~~[illegible]~~ agros in Bonis Smozewo
ut Mandatum hereditatis ademptionis et ad agros
suos appropriationis Insuper per solum met
Gen. Uminsky Perci Mandatum Proprij nulli de
Damnis Concussionis per quas Concussionem
extalari Causa extitionis ac aliarum Injuriarum facta
quae Dabitur in forma Latior.

Kacper Brudnicki rt

Michał Brudnicki mpr

Suscepta Protestatio ex parte Comparitione Generi
Michaelis Brudnicky suo et Lis Jacobi Famuli
agrestis nomine Inst. Contra Gen. Andream
Podlecky ratione per Ipsos Damnorum Plurimorum
Instrumentis et Pratis ~~[illegible]~~ Proprij proprijs
Inventarijs Suis Illationis praeterea sui Proprij
Lesionis Diffamationis Comminationum variarum
Appellationis, Inventarium Proprium proprium nulli
de Damnis ad ferestam abactionis fame Mace
rationis praeterea Lis Jacobi nulla ex ratione
In Pascuis Communibus Oppressionis Concussio
nis Concussionum Inflictionis ac aliarum Injuriarum
Inquisitionibus probandis facta quae Dabitur
in forma Latior. et in verificationem Premissae
Oppressionis Judicium Praeterea Ipsorum Plures apud
Lum Jacobum in Fistula Inferiori Manus
Sinistrae Concussionem Lividam mediocrem
vidit et Debite Conspexit pro qua Concussione

ac alijs

171

ac alijs Oppressionibus sibi Illatis Jure Obducens
In assistentia Eiusdem Generi Michaelis Brudnicki
Domini sui Infatuum Generum Andream Podlecki
Inculpatum Inculpatumque Deum

Michał Brudnicki mpp

Suscepta Maiestati ex pili Comparitione Generi
Michaelis Brudnicki suo et Generose Evae Lisowska
Centis suae nunc Inter Centra Generum X Joannem
Kowalewski ratione per Ipsos Servitijs annualibus
apud se Maiestatem susceptis ab Eisdem Servitijs
nondum finito anno acceptaque in Parte
pro Mercede annuali Satisfactione se
se alienationis per Idque Maiestatem Elusionis
Damnique Causationis Praeterea tam sui Maiestatem
quam aliorum Centis ubique locorum ac Ceram
varijs Personis Laesionis Diffamationis
Honoris Denique rationis ac aliarum Injuriarum
Facta quae Dabitur in forma
Latior

Michał Brudnicki mpp

M R G P Joannes Nowacki de Węgrzynowo
authus et Juratus Palam Rest Iura Ipse habitis
Secum Nobis Alberto Kurowski et Jacobo
Czacherowski In Majus Testimonium sibi Assum-
ptis ex Requisitione officiosa Generi Jacobi
Takrzewski fuit Die vigesima Secunda
Mensis Septembris Anno Dei in Bonis
Brudnice Illustrissimo Condescendendo Imprimis

In uno

In Uno Loco Ratum ex quo Feni Currus
unus Colligi possit Item in alio Loco Item
Ratum ex quo Similiter Feni Currus unus
Colligi possit Inventarijs Generosae Catharinae
de Unieckie olim Generi Joannis Czachowski
Relictae Centis Viduae Matris atque Andreae
Czachowski Filij Compabulat et Intrahitur
redact Item Sepimenta per Requirens
extructa per Eadem Generi Czachowskie Disjecta
vidit et Debite Compexit de Quo Jam
Jus Mtis fecit relationem una Cum Protesta
tione ex pili Comparitione Generi Martini
Pęsiński Nomine ac ex Commisso
Generi Jacobi Zakrzewski agens in et Contra
Generi Catharinam de Unieckie olim Generi Joannis
Czachowski Relictam Centem Viduam Matrem atque
Andream Czachowski Filium ratione per Spi
Damnorum plurimorum Instrumentis et Probis
Maiorum Principalis Proprijs Inventarijs
Suis Illationis, Sepium Combustionis
praeterea Maiorum Principalis Sessionis Dissa
mationis Postpositionis, ac aliarum Injuriarum
Inquisitionibus probamus facta quae Dabitur
In forma Latior. Marcin Peszyński mp

MRSP Joannes Nawacki de Węgrzynowo Authus
et Juratus Palam Rvit Quia Ipse habitis
Jesum Nobis Jacobo Wołczewski et Paulo Zylenicki

In Dei Nomine Amen. Coram me Notario Publico infrascripto et testibus infrascriptis ad hoc specialiter vocatis et rogatis personaliter constitutus Dominus Johannes Stanislaus Pelczynski Canonicus Cracoviensis et Parochus Ecclesiae Parochialis Sancti Martini Confessoris Episcopi Turonensis in Civitate Cracoviensi ad Sanctum Florianum existens, qui ad praesens infirmitate corporis gravatus, sanae tamen mentis, memoriae, intellectus et rationis, prout ex sermonibus et actibus ejusdem exteriorius apparebat, existens, ultimum suum testamentum, ultimam suam voluntatem, et ultimum suum codicillum, sive quamcunque aliam ultimam dispositionem, quo melius, validius, firmius, et efficacius de jure, vel de consuetudine, aut alias quovismodo fieri, dici, et excogitari potest, condere, facere, et disponere curavit, et disponendo dixit, fecit, condidit, et disposuit, ac ordinavit, prout infra sequitur.

In primis animam suam Omnipotenti Deo, Beatae Mariae Virgini, Sanctis Apostolis Petro et Paulo, Sancto Florianio Martyri, Sancto Stanislao Episcopo et Martyri, Sancto Adalberto Episcopo et Martyri, Sancto Casimiro Confessori, Sancto Joanni Baptistae, Sancto Joanni Evangelistae, Sancto Joanni Cantio, Sancto Joanni Capistrano, Sancto Hyacinto, Sancto Nicolao Episcopo, Sancto Joanni Nepomuceno, Sancto Francisco Confessori, Sancto Antonio de Padua, Sancto Josephat, Sancto Joanni a Deo, Sancto Joanni de Matha, Sancto Felici de Cantalicio, Sancto Petro Alcantarae, Sancto Petro Nolasco, Sancto Raymundo de Pennafort, Sancto Petro Paschali, Sancto Petro Regalato, Sancto Petro Gonsalvo, Sancto Petro Thomae, Sancto Petro Arbuesio, Sancto Petro Martyri, Sancto Petro Claver, Sancto Petro Fabro, Sancto Petro Canisio, Sancto Petro Forerio, Sancto Petro Ursino, Sancto Petro Regalato, Sancto Petro Nolasco

Suscepta maatio ex pti Comparitione Generi
Alexandri Krajewski Barthomaej Kurowski et
Gregory Lipowski Jnet Contra Generum Joannem Brudnicki
Stum Lpm Mathaeum Suterem Mathiam Mariannam
Machowa ratione per Ipsos Damnos Plurimos
In Trumentis et pratis Inventarijs Suis tam
De Die quam nocte Illaesis Suum maam
Propriam nullis de Damnis Canibus Comitaenis
per quam Comitationem exhalari Causa extitionis
Sepium Circa Expulsoria sua non septionis
per Idq Damnos Inferri Causa extitionis
Sepium Circa hortos maam per maam locat
Collectionis et Combustionis Circa Damna
maam se se Opponen Laesionis Diffamationis
Praeterea per Solummet Generum Brudnicki
Sylvestris Injuriat in Fundo maam Generi Krajewski
Proprio Demessionis et Ejusq Interceptionis
~~[illegible]~~ Deinde Prato Per maam Generum Krajewski
Cum falsastrato Feni Interceptionis ac
aliam Injuriam facta quae Dabitur in
ferma Latier.

Alexander Krajewski
Bartlomiej Kurowski

Suscepta maatio ex pti Comparitione Generi
Jacobi Brudnicki in et Contra Generum Adamum
Wolczewski ratione per Ipsos Quoltae viginti quatuor
flerum Pol pro Deservita mercede Provenien
~~[illegible]~~ debitae non persolutionis exinde sui maam
Damnificaenis de vindicatione Itaq promissae
Quoltae facta quae Dabitur in ferma Latier.
Item aliam Herum
Jakob Brudnicki

Gnus Adamus Krzywkowski Sanus plber Rnd
Quia Ipse Gnus Adalbertum Krzywkowski Patronum
suum in suum ver Stmum ac Splen Plenipo
tentem Eligit Constituit Inscribit ac Solen=
niter Ordinat Dans et Concedens Eiusdem
Plenipotenti suo Plenariam facultatem et
omnimodam absolutam q Potestatem Causas
suas Judiciarias qualibet omnes et Singulas
In omni Judicio vel officio Rni Majoris
Minoris sive Subsellij Cum Quibuscunque
Personis et occasione Quarum Interveni
entiar tam ex actoratu quam reatu
vulgo et agitare Quendi Defendendi
Promovendi Processus Justificandi Instituti
ad finalem Juris gradum Deducendi
Decreta Suscipiendi a Contrarijs mo
tionem Interponendi Comparitiones Inscri
bendi Juramenta attentandi Condemna
tiones obtinendi obtenti et obtinenti
locum In Judicio quovis arcendi Transa=
ctiones et Complanationes nne Recognoscendi
Ineundi Compromissa Inscribendi
~~Intra~~ Executiones vergendi Intromissiones
In Bona Offerendi Rigores Decretorum Exten=
dendi Maones nne Rentis perficiendi
Summas quascunque se Rentem quovis
modo Concernentes levandi de Levatis
Quietandi Alios Plenipotentes in locum sui
ad Promoven

ad promovendas Causas substituendi Caeteraq
munia verum Litterarum ac Splen Plenten
Concernen Debito Legis Tractu ac Ordine
peragendi et Exequendi Promittens se et
Inscribens Jdem Rem Jdemne quidquid
per Praedict Plenten actum gestum Consti
tutumve fuerit pro ratho grato firmo
ac valido Susceptum et In nihilo Contra
dictum fore Jdq sub Damnis Trnibus
pro quibus quilibet respondebit suis Cum
Posteris. Adam Krzywkowski

Suscepta Protestatio ex pte Comparitione Gri
Mathiae autoris bini nnis Sulecki Camerarij
Granitiali Plocensis Sulecini in Bonis Sulecino
sitis tam Paternae Maternae quam Successivae
haeredis Jnet Contra Honestum Petrum Glowacki Molendinatorem
Molendini dicti Sulecinek in Terra Dobrinensi Lit
Privilegiatum Possessorem ratione per Ipsum in Convulsionem Legis
procedendo Temere et Violento ausu in fundo seu
potius hortis sui Prvae haeredis ad Littus fluvij ex
Stagno praedicti Molendini Defluentis et Bona Sulecino
Distinguens, avertendo antiquam alveum fossae profundae
In latitudinem quinque Cubitorum Excedens per fossarum Ere=
ctionis horti hocce In loco ad Inseminandum Olera non
pertrema Expensa Elaborati Annihilationis Da
mnis et Injuriae Notabilis Illationis

Lettori ad Bona Sulcina Sortis
Sui Bonorum hereditatis Disjectionis ac nova
alvei Elaborationis, Hacq. Progressu Limitis Antiqui
suffocationis, necnon in pascuis Bonis ac
frumentis Pecoribus et Pecudibus Da-
mnis Notabilium Illationis, Prati in Littore
Stagni Sui Maiori Proprii per Eleva-
tionem et Detentionem Aquae Inundationis Cau-
sationis ac aliarum pretensionum Inqui-
sitione Deducendae peractionis et Processus
Bonorum Sulcina vestis incompetentes aggrava-
tionis et vili pensionis arbitrio in Sylvis
Sulcinensibus Elaborandae assertis excessionis
facta quae Dabitur in forma Latus.

M. A. Sulocki Cas. Gnal. Plocensis

MRP Joannes Nowacki de Węgrzynowo
authus et Jurator Palam Rit. Juris Ipse
habitis secum Nobis Alberto Wodzewski et
Laurentio Jakubowski in majus Testimonium
sibi assumptis ex Requisitione officiosa
Gnd. Jacobi Caroli et Joannis Zglenickich
Petri Paprocki Mathaei Malanowski
fuit Feria Sexta ante Dnum Sancti
Mathaei Apli anno praesenti in Bonis Zgle-
nice Magna et Ilicae Condescendendo
Imprimis Ratum ad Quadraginta Trium
Sulcorum aestivalium Stadio Uno Item avenae
Sulcorum aestivalium Trium per Stadium Unum
Item Ocimi

Item ocimi Sulcor. aestivat. Duor. ad medium
stadij Inventarijs haeredum et Possessorum
Bn. Zylenice Parva Depart. vidit et Debite
conspexit de quo Ipsemet Jure mihi fecit
relationem una cum Protestatione ex parte
Comparitione Jmci Jacobi Zylenicki suo et Jmci
Caroli et Joannis Zylenickich Petri Paprocki
Mathiae Malanowski ac aliorum Bn. Zylenice
Magna haeredum et Possessorum Nomine Jnet Contra
Haeredes et Possessores Bn. Zylenice Parva Ra
tione per Damnor. Plurimor. Inventarijs suis
In Frumentis et Pratis Maiorum ac aliorum Proprijs
Illationis Sylvar. excisionis fundor. ademptionis
Sepium in Fundis Proprijs ac aliorum ~~locor. Colo~~
locationis ac aliar. Injuriar. et violentiar. Pr
actionis praeterea tam sui Proprijs quam aliorum
lesionis Diffamationis facta quae Dabitur
in Forma Latior.

Jakob Zylenicki &c.

W. R. J. P. Clemens Dudkiewicz de Wazynko
Authus et Jurat. palam Ruit quia Ipse habito
secum Nobis Paulo Dzięgelewski et Bartholo
mao Koskoski in majus Testimonium sibi
assumpto ex Offa Requisitione J. Mathiae
Zdziarski fuit in Sorte Bn. Kęsice ad Eamque
Requirentem pertinentem Die 22da Mensis 7bris Ao
currentem et Ibidem Condescendentem J. Cordej Sulcos ~~Stiemat~~
~~Duodecim~~ Undecim Styemat et Avenae
Sulcos Sex aestivales per Stadium Unum
penitus compastos et compubulo Inventarijs
J. Simonis Siemiętkowski ut sibi relatum habet
vidit et debite conspexit de quo Ejus Relatio

una cum Provane ex pte Comparitione
G. Mathiae Zdziarski cuius Gm Simonem
Siemiętkowski me per Eunae Damnor
plurimor in sorte, sibi Provane Contra
ctu arendat per Eunae Gm Siemiętko
ska Dimissa peractionis frumentor.
Viscoue superius per Ullem recognita
expressor Inventarijs suis Compabulationis
aedificior per Contractum sibi Provane
ad Commanenae permissor sibi avulsi
ouis ac aliar Injuriar et Oppressio
num Omni Inquorum genere pbauae
facta quae dabit in forma talior.

Maciej Zdziarski ut

~~Ulr~~ Jae qui Supra ~~spaliter~~ palam
Ruit quia Ipse habit secum Nlibus
Mathaeo Laguna et Alberto Zglinicki
gratia majoris Testimonij sibi adhibit
Ex Repositione hujusdem et Petri Bi Kosenicki
fuit in Pratis Br Kosenice ~~Die~~ Fra
2da ante Fm Nativitatis S. Joannis
Bte et Ibue condescendens Sigillos
alias Zalyki in Nro Quinque in F. Eisae
Pratis ad Bona Kosenice pertinenae per
M. Franciscum Kozicki Camerarium Fratrem
Ciechanoviensem Br Grabiec Haeredem ut
sibi relat habet locat vidit et debite
consperit de quo Ejus Relatio

Indeatur hoc loco relatio extradita clamis ex pte Gnis Kamero Fuch
[illegible] Gnis [illegible] Judicij [illegible] Servicij per MRGP [illegible]
omnes [illegible] de Lamere Act. recognit. per Copia
Extat In Producto

Suscepta Maiestatis ex pili Comparitione Generi
Mathiae Sniechowski suo et Gen. Leonis et Joannis
Sniechowskich Filiastrorum suorum nomine Jnet Contra
Gen. Gabrielem Parentem Albertum Laurentium
atq Marcellum Sulenskie Ratione per Ipsos
Sylvas ad Bona Sniechy Gozdy Maiestatis Alienae
praesedit pertinens Excisionis Arborum Excisarum
Divenditionis per Jdq Ejusdem Sylvae Devasta
tionis ac aliarum Injuriarum facta quae Dabitur
in forma Latior.

Maciej Sniechowski rt.

M.R.G.P. Joannes Nowacki de Węgrzynowo Authus
et Juratus Palaeo Rit. Quia Ipse habitis
secum Nobilibus Valentino Chełstowski et Alberto
Kurowski In Majus Testimonium Sibi assumptis
ex Requisitione Officiosa Generi Valentini Xiążąt
polskiej ~~fuit et Andreae Czachowski~~ fuit
die Trigesima prima mensis Julij Anno praesenti
In Bonis Brudnice Jbiąq Condescendendo
Syliginis Hyemalis Octo ad Semiduos Stadios
Item Pratum ex quo Fenicurrus unus Colligi
possit ~~vidit~~ Inventarij Gen. Andreae Czachowski
et Mathiae Brudnicki Depart. et Intrihilum
redact. Vidit et Debite Conspexit de quo
praesentes Mihi fecit relationem.

M.R.G.P. Joannes Nowacki de Węgrzynowo Authus
et Juratus Palaeo Rit. Quia Ipse habitis secum
Nobilibus Francisco Losicki et Ejusdem nostri Borowski

In Majus

In Majus Testimonium sibi assumptis ex Re-
quisitione officiosa Gnosi Joannis Brudnicki
fuit Die Nona Mense et anno praesenti
In Bonis Kurowko Ibidem Condescendendo
Rapam ~~in~~ Ad Passus Viginti Quinque
in Latum in Longum vero ad Stadium Suibus
~~Cathen~~ Cohaerendum et Compossessorem Bonorum Kurowko
Depart. et In Nihilum redact. vidit et Debite
Conspexit de Quo praesentem Jus Mtis fecit relationem.

MRGP Joannes Nowacki de Węgrzynowo
Authus et Juratus Palam Fuit Quia Ipse habitis
Secum Nobis Francisco Borowski et Stanislao
Smolinski in Majus Testimonium sibi assumpti
ex Requisitione officiosa Gnosi Alexandri
Krajewski et Gregorij Lisowski fuit Die
Decima Mense et anno praesenti in Bonis
Kurowko Ibidem Condescendendo Rapam
in Fundo Requirendo Proprio In Sulcis Octo
per Stadium unum Inventarijs Ex Suibus
Gnosi Joannis Brudnicki Depart. et In Nihi-
lum Redact. Item Sues Binas Canibus
per Eumdem Gnosum Brudnicki Concitatas
et Causa Ejusdem Concitationis ex halat.
vidit et Debite Conspexit de Quo praesentem
Jus Mtis fecit relationem.

MRGP Joannes Nowacki de Węgrzynowo
Authus et Juratus Palam Fuit Quia Ipse
habitis Secum Nobis Stanislao Smolinski
et Francisco

et Francisco Borowski in Majus Testimonium
sibi assumptis ex Requisitione officiosa
Generi Petri Kurowski fuit Die Decima
Mense et Anno praesenti in Bonis Kurowko
Ibique Condescendendo Porcum Requirens
Proprium Canibus per Generum Joannem
Brudnicki Concitatum Causaque Ejusdem Concitationis
Exhalatum vidit et Debite Conspexit de
Quo praesens Jus Mihi fecit relationem.

M. R. P. Joannes Nowicki ~~Jnt~~ De Wegrzynowo
authus et Juratus Palon Prius Juris Ipse habitis
Secum Nobis Stanislao Lubowski et Ejusdem
Nobis Smolinski in Majus Testimonium
sibi assumptis ex Requisitione officiosa
Generi Lipinskich Congum fuit Die Vigesima
nona Mensis Septembris anno praesenti in Bonis
Lisice Ibique Condescendendo Pisi Sulcos
Aestivos Ducos per Stadium unum Item
Bratum Per Sulcum unum ad Stadium
unum Inventarijs Generi Francisci Lisicki
Depasti et In Nihilum redacti Item
Filiam Crassam In Fundo Requirens Proprio
per Generum Franciscum Kowalski excisam
vidit, et Debite Conspexit de Quo praesens
Jus Mihi fecit relationem.

Generosa Justina Urzoszkowna Generi Thomae
Ciotkowski si in Vinis extat Consors In Assi
stentia Generi Bartholomaei Gutowski Burgrabij
Cracoviensis

Oreq Ploceq agens Sana pltr Rnd Dara Ipsa
Ipsum Antonium Jutkowski Jnsuum verum
Ltmum ac Splen Plenipotentem Eligit
Constituit Jnscribit ac Solenniter ordinat
Dans et Concedens Eiq Plenipotenti suo
Plenariam facultatem et omnimodam
absolutamq Potestatem Summam Mille
Sexcentos Sexaginta Sex flor Pol
Jn Bonis Hadlubowo in Terra Visoq
Consistens hereditatem se Reo gnoscen Concernen
una cum Provisione Provenien a quo Inter=
erit Levandi de Levat nne Rentis
Quietandi Jn Bonisq Suis sive alijs
mundis Locandi Jn Casu non exolutionis
Processum uli de Jure venerit Instituendi
Instituti ad finalem Juris gradum Dedu=
cendi Decreta suscipiendi a Contrarijs
motionem Interponendi Compositiones
Jnscribendi Juramenta attentandi Conde
mnationes obtinendi obtent et obtinendis
locum in Judicio quoris arcendi Ri=
gores Decretorum extendendi Maenes Per
ficiendi executiones urgendi alias
Plentes in locum sui ad promovendas
Causas Substituendi ceteraq Munia
verum Ltmum ac Splen Plentem Concernen
Debito Legis Tractu ac ordine peragendi
et Exequendi promittens se et Jnscri
bens Eadem Reus Domine quod per
Predict

Predicta Plenitudo actuum gestum Constitutionum
fuerit pro ratho grato firmo ac va
lido susceptura et in nihilo contra
dicturam fore Jg sub ~~vadio~~ ~~[illegible]~~
Damnis Tribus pro quibus ubiq respon
debit suis Cum Posteris.

Justyna Ciołkowska
Bartłomiey Lutowski assystent mpp

Suscepta Maiestati ex pili Comparitione Gnosi
Stanislai Swierkocki suo et Gnosae Bogumiłae
~~Ore~~ Onecha Centis sue nomine Jnet Contra
Gnosi Matheum Swięcicki et Catharinam
de Swięcickie Jnuicem Congregatione per
suj Maiestatem ac Absentem Centis ubiq Locorum ac Ceram
varijs Personis Lesionis Diffamationis Postpo
sitionis Comminationum variarum pro paltaemis
Praeterea Trium suo ac ~~[illegible]~~ processu ad Officium
Regis Bobrownicensis Institutis aggravationis
Jnhibitis Expensas Jnductionis Jmprobabilium
objectionis ac aliarum Jnjuriarum Jnquisitionibus
probandae facta quae Dabitur in forma Latior.
Parentes et Victorem ~~[illegible]~~ Kowalewski
Filium Jn Primo Thoro procreatum.

Stanisław Swierkocki rd.

Videatur hoc Loco Copia Maiestatis ex pili Compa
ritione Gnosi Valentini Xiążopolski Bd Mierzęcina
administratoris suo et Mci Roberti Kampenhauzen
vice Palatini Terrae Dobrinensis Dni sui Nne Jnet
Cens Mci Josephus Kampenhauzen Succamerarius

Succamerarice Parnaviensis Onuphrium Pleszkowski
ratione Certae Intervenientiae sub copia extat
Introductis Walentyn Księżopolski 28

Suscepta Macula ex parte Comparitione Gnesi Pauli
Sięmiętkowski Inst Contrad Petrum Rosinski Joannem
Sukinski Rochum Pęski Ignatium Wrzosek
nec non Lucam Joannem Kawka ratione per Tpi
rer variae a ~~[illegible]~~ Gnesa Cunegundi
~~[illegible]~~
de Umierzyskie Primi ob Gnesi Jacobi Kęsicki
Secundi expert voti olim Gnesi Caroli Nie
droski Testij ad Pcem Nuptus ~~[illegible]~~ suj
Macaniae Conte ~~[illegible]~~ Cum Detrimento Macaniae
Coemptionis ac aliae Injuriae facta quae
Dabitur in forma Latior.

Paweł Sięmiętkowski 28.

Actum In Reciez In Terminis Communibus
Terribus Plocensibus Districtuum Reciez
siensis Simul et Plenensis una
Cum Continuatione anteriorum Causarum
vigore Legis In Diem hodiernam Juridicam
Feria Secunda Postridie Festi Sanctae
Hedvigis Viduae Electae Dei scilicet
Die Decima Sexta Mensis octobris
Anno Dni 1786 Ob.

Coram Mci Joanne Gumowski Judice Antonio Woźnicki
Subjudice Petro Rudowski Camerario In locum Mci
Francisci Ciołkowski Notarij Electo Subdelegato Terribus
Plenen

Mus Thadeus Dlugołęcki suo et Mue Marian
ne Dlugołęcka Filie suae ex olim Mia Veronica
Jonczewska procreatae pro qua Pacem Cavet et se
Inscribit Nomine Sanus pter Rus Glew Plen
potentiam In Personas Gnei Petri Rudowski Si
gismundi Skwarski Vincentij ~~[illegible]~~ Ko
łowski Francisci Kokoszczynski Pauli Zołtowski
Eiusdem nnis Sułkowski Chrisostomi Zielinski
Thomae Reniszewski Eiusdem nnis Gutkowski
Melchioris Mieczynski Bonaventurae Ciołkowski
Josephi Łopowski Eiusdem nnis Peptowski Joannis
Szczepkowski Fabiani et Andreae Grzybowski et
Antonij Benkowski Ignatij Lebkowski Michaelis
Kosinski Antonij Dramiński Casimiri
Swieczynski Romualdi Ostaszewski Ignatij
Pilchowski Thomae Zdarski Joannis Dlugołęcki
Faustini Chamski Pauli et Valentini alij Leo
nardi Chmielewskich Dominici Lempicki Sta
nislaj Łęczynski Simonis Zakrzewski Quaestoris
nnum Bogurski Malanowski ad Causas Suas
et alias Filie Judiciarias gnaliter omnes
et Singulas In omni Judicio vel Officio Rni
Majoris Minoris ve Subsellij Cum Quibuscunque
Personis et Occasione Quaestoris Intervenientiae
tam ex actoratu quam reatu vestrae et agitanae
Idque ad Triennium Integrum hac sua Pili
Rne Promissa firmam. Dlugołęcki

Mus Antonius Luberadzki Judicii Cred Ciecha
nowiensis suo et Mue Magdalenae Urzeskowna Sentis
suae pro qua Pacem Cavet et se Inscribit Nne
Sanus

proprijs Inventarijs Illatiuis Praeterea
Sujs fructiferae ac Percor. Trium per Ipsi
Pastorem in alienam Possessionem depulsionis
per eadem Decisionis Causa extitit nolle Beni=
ficacionis Insuper Domus Praedicti super aggressionis
Illicitae Praedicti Oppressionis violentiae per actionis
ac aliarum Injuriarum Inquisitionibus Probandae
facta quae Dabitur in forma Latior.

Gabryel Chędzynski etc.

Suscepta Maiestati ex parte Comparitione Infra
Thomae Glinoiecki Exercitus Nationalis Praefecti
Inst. Contra Mnum Thomam Kanzowski Thesaurarium
Novogrodensem Ratione per Ipsi Trium suo
Judicijs Terribus Zawierszem in Mlawa Celebrandae
Indebite aggravationis ~~Impr~~ In Litis Ex=
pensas Inductionis de Indebita Itaque Sujbexa
facta quae Dabitur in forma Latior.

T. Glinojecki

Mnus Thomas Glinojecki Praefectus Exercitus
Nationalis Sanus pltus Reit Glew Plenipotentiam
in Personas Gnos Petri Rudowski Sigismundi
Skwarski Hyacinthi Przedpełski Francisci Koho=
szczynski Pauli Zołtowski Chrisostomi Zielinski
Mathiae Mazowiecki Equitis nmi Starczewski
Josephi Łoszowski Equitis nmi Pepłowski Melchioris
Mieczynski Pauli Sulkowski Bonaventurae
Ciołkowski Ignatij Lebkowski Antonij Benkowski

Pauli Valentini et Leonardi Chmielewskich
Michaelis Kosiewski Andreae et Fabiani Grzybo=
wskich Francisci Bogurski Blasej Grabowski Pauli
Zembrzuski Egidij Nisky Simonis Kossakowski
Stanislaj et Nicodemi Młodzianowskich Francisci
et Josephi Kozickich Josephi et Pauli Maje=
wskich ad Causas Suas Judiciarias qualiter
Omnes et Singulas in Omni Judicio vel
Officio Rni Majoris minoris ve Subselli Cum
Quibuscunq Personis et Occasione Quaevis
Interveniatur tam ex actoratu quam reatu
verbem et agitamen Jdq ad Triennium Integr
hac sua Rti Rne promissa firmam.

Tomasz Glinojecki mp

Suscepta Maatio ex pti Comparitione Gnri Laurentij
Zochowski Jnet Contra Gnum Mathaeum Duplicki
Ratione per Ipm Transactionum respectu Sortium
Duplicyzna in Bonis Plonna sit stam per
Maonem quam Trium pro Judicijs Ipsum Edit Vicialiuni
per Jdq Contra Leges Rni Processionis poenarq
In se Tractiuni ~~[illegible]~~ In De Irrogamen
Itaq super Ipm poenis facta quae Dabitur
In forma Latior ff In Personam Suj Maonis Servien
rite ac Ltme Subsecuti

Wawrzeniec Zochowski rd

Suscepta Protestatio ex pti Comparitione Gnri
Laurentij Zochowski Jnet Contra Gnum Mathaeum
Duplicki ratione per Ipm Domus Proaq alignotis

Superaggressu

supera gressionis violentiae Peractionis suae
Praedicti loci ac Coram variis Personis
laesionis Diffamationis Honoris Denigra
tionis Comminationum variae appellationis
ac aliae Injuriae Inquisitionibus probanda
facta quae Dabitur in ferma latior.

Wawrzeniec Zochowski id.

Suscepta Protestatio ex parte Comparitione Generosi
Josephi Wyczałkowski et Elisabethis Czarnemska
Juvicem Congruum et quicquid Contra in assistentia Mariti
Inet Contra Generosum Benedictum Rzeszotarski ratione
per Ipsum non finit

Actum in Raciąż in Terminis Communibus
Terribus Plocensibus Districtum Raciąziensis
Simul et Plonensis Una cum Continuatione
anteriorum Causarum Feria Quarta post
~~Trinitatis Hedigiorum Die Octava~~
~~Die proxima subsequenti Die Decima~~
Ipso Die Festi Sancti Lucae Evangelistae
scilicet Die Decima Octava Mensis
octobris Anno Dni 1786to Celebratis

Suscepta Protestatio ex parte Comparitione
Generosi Josephi Wyczałkowski et Elisabethis
Czarnemska Juvicem Congruum et quicquid Contra
In assistentia Mariti Inet Contra Generosum Benedictum
et Albertum Rzeszotarskie ratione per Ipsum

et quicquid

Improbabilium objectionis In Litis productionis ac aliud Injuriam facta quae Dabitur In ferma Latior.

Benifacy Kierzkowicz rd.

[illegible]

Famati Benifacius Kierzkowicz Proconsul et Paulus Piotrowski suo et Famatae Evae Przyborowska Cantor suae pro Sua Pacem Caveo et Se Inscribi Nomine Civis Plonnenses atque Infideles Juele Zielkowicz Sacri Plter Reverend Glew Plutiaw in Personas Jud Petri Rudenski Pauli Zołtowski Chrisostomi Zielinski Josephi Łosowski Eiusdem nominis Peptowski Melchioris Mieczynski Caroli Turowski ad Causas suas et alias Judiciarias qualibet Annex et Singulas Inemni Judicio vel Officio Rni Majoris minorisve Subsellij Cum Quibuscunque Personis et occasione Quaevis Interventionis tam ex actoratu quam reatu verbem et agitamen Idque ad Triennium Integrum hac sua Pli Rne Promissa firmam.

Benifacy Kierzkowicz rd

Paweł Piotrowski rd.

[illegible]

Judicium Trre Plocen in Plonsko ad oblationem Famati Pauli Piotrowski obductionem Infrascriptam authentice ex actis advocatialibus Plonnen emanat reproducendam acticamen actisque Ingrossamen Suscepit In Tenore Sequentem Actum In Civitate Sacrae Regiae Mattei Plonsk Demoque Famati Stanislai Przyborowski vice advocati

Plonnensis

6

Plenscensi die Decima Quarta Junij Anno Domini
1786to Urząd Woytowski Langwoytowski Lawniczy
Płoński widział razy u Sławetnych Ewy Piotrowskiej
Sławetnego Pawła Piotrowskiego Małżonki y Ewy
Zawadzinskiey wdowy przez Urodzonego Anto=
niego Żeranskiego Zadane Takowe to jest u Sławe
tney Piotrowskiey widział Urząd gardło pod szczękami
od Duszenia napuchłe. Rękaw Lewy u koszuli
mieyscami pokrwawiony, u Sławetney Zawadzin=
skiey widział Tenże Urząd na prawey Ręce
nadtłoczeniu razow Dwa przetrąconych do
krwi od ktorych razow rękaw u koszuli pokrwa=
wiony Co jest do akt przyięto y Zapisano
Ex actis advocatialibus Plenscen. reservum Franciscus
Smigielski Notarius Plenscensis manu propria
Locus Sigilli advocatialis Plenscensis In Ilice
Imperito Dest Cujus quidem obductionis Jnacta
per Ingrossatione originale Jpo offerens Pria Judicij
per Quietatione denuo Ad se Recepit.

Paweł Piotrowski etc.

Jnsum Joannes Chędzynski Sanus pltus Rudo Rud Quia
Ipse Jnsum Stephanum

Videatur hoc loco Relatio extradita Citationis
ex parte Jni Gawarecki et alios Cinq NN
Zazemba Cito pro Judicijs Cinq Vi pag Serwey
per MRSD Stanislaum Mateuli de Niemczewo
a et Jrecognito Jnt Copia extat Jndo
Ducto

Gnri Josephus et Benedictus Madawscy Fratres Inter
se Germani Sanipltes Rndo Roerand Curia Ipse
ad hierendo Legibus Rni Relationem ~~ad~~ Citacionis
ad Lasanae Condemnationem ex parte suorum Recognoscend
Cenz Gnos Blasium Andream et Albertum Bed
kenskie atq Antonium Gowdzky pro Judicijs pres
~~per~~ servicij per MRSP Michaelem Mikolayczak
de Zabokliky a et J. ad Bona Berzewo
Edito et Cerae actis pres in Plonsko in
Positione actorum die Decima nona Mensis
Maij Anno pres recognito ubi de scitu
et Jussi Recognoscens approbant Confir
mant et ratificant his Suis pslibus
Rndbus pmissa firmant.

Josef Madawski st
Benedykt Madawski st.

Suscepta Protestatio ex pte Comparitione Gnri Casimiri
Kęsicky Inst contra Gnos Joannem Rybinsky et Ste
phanum Rudzinsky ratione per Spi Tempore
non pridem preterito hic in Oppido Racioz
Tempore Nundinarum pstune Celebrat Sui Prorum
Infestationis Oppressionis framea Conventne
rare attentationis pterea Equi cum Epiphio
ac Frenificio Sui Prorum Proprij Octo ~~ff~~
Aureorum hungaricarum valen Interceptionis et
Hucusq non restitutionis ac aliarum Injuriarum facta
quae Dabitur in Forma Latior.

Kazmierz Kęsicki st.

Succepta Maatio ex pili Comparitione Gnosi
Adami Rzeszotarski suo et Gnae Sophiae Bebnowska
Centis suae nomine Inst contra Gnos Joannem Rzeszo
tarski Fratrem suum Germanum et Mariannam
Brudnicka Juxta Conger Ratione per Ipsi et quae
Mantum Substantiae tam Mobilis quam Immobilis
morte olim Maam ac Ipsi Parentum derelictae
Occupationis ad Exdivisionem se Maam non
Admissionis nihilq velle Tributionis praeterea
Demum sui Maam aliquotiens superinvasionis
Superinvadendo Rixam et Contentionem secum
Maam ac alias Conte per utraq Excitationis ferium
Extrusionis sui Maam ac alias Contra laesionis Diffa
mationis Concussionis Comminationum variam
Appellationis ac aliam Injuriam factaque
Dabitur in Forma Latior.

Adam Rzeszotarski etc.

Actum in Raciąż in Terminis Commu
nibus Trribus Plocensibus Districtum Raciąż
siensis Simul et Plonscensis una cum Con
tinuatione anteriorum Causam Feria Quinta
Postridie Festi Sancti Lucae Evangelistae
scilicet Die Decima nona Mensis
Octobris Anno Dni 1786to Celebratis

MRSP Michael Mikołajczak de Zabokliki Authus
et Juratus Palam Fuit Quia Ipse habitis secum
Nobilibus Vincentio Kownacki et Matheo Mazewski
In Majus Testimonium sibi assumptis Ex Requisitione
Officiosa Gnosi Vincentij Sieblucki fuit Die hodierna

In actu Contenta

In actu Contenta In Bonis Korzybie Czerwonky
Ilicet Condescendendo Syliginem Hymalem in Sulcis
Sexaginta Unius fundo Regnicolae modo obligat
Possessio per Gnum Franciscum Zachowski ~~[illegible]~~ Coarat
et Inseminat vidit et Delite Conspexit de Quo praesens
Jeremias fecit relationem. una Cum Protestatione ex
Sili Comparitione Gnosi Vincentij Sieklucky Inst Contra
Gnum Franciscum Zachowski ratione per Ipsius fundi
per se Maiorem modo obligatorio Possessi per Gnos
Franciscum Parentem et Albertum Filium Dominicum in
Bonis Korzybie Czerwonky ~~[illegible]~~ Coarationis et Conse
minationis de Irrogatione Itaque super Ipsis Penis facta
que Dabitur In Forma Latior. Item Sepes
Circa Hortum Regnicolae Propriis Dijectos per Gnum Gnum
Zachowski Vincentij Sieklucky etc.

MREP Michael Mikolaycak de Zabokliki authus
et Juratus Palam Post Quia Ipse habitis Secum
Mibus Petro Sieklucky et Andrea Kierchy In Majus
Testimonium Sili assumptis ex Requisitione
Officiosa Gnosi Josephi Kamirsky fuit Die Vigesima
Quinta Mensis Augusti anno praesenti In Bonis Bto
minis Gnle Ilicet Condescendendo In primis hordei
Sulcos aestivales Quatuor per Stadium unum
~~[illegible]~~ Item
Pisi Sulcos aestivales Duos per Bina Stadia Inven
tarijs Gnosi Joannis Czarnemsky Depart Item
In Horto Regnicolae Oleram ~~[illegible]~~ Varios Sulcos Viginti
ad Stadium unum Inventarijs ac Sibus Gnosi Mar
tini Karwowsky Depart et In nihilum redact
vidit et Delite Conspexit de quo praesens Jeremias
fecit relationem.

Eodem Trino Contentis pro Judicijs praesentibus ad Praesentem
et alternata In Rauiz Celebrantibus Junctim
Cum eriginalibus Cathegorijs ut pote Cassationis
Quadrivi Manifestationum approbationis Contractus
Recognitionisque Transactionum Levationis
Pij Restantis pro Praemissis Sortibus Contractus
Eodem Constituti et in alijs Circumstantijs
noviter Emersis Edito et Coram hisce actis
Crenq Plocenq die Eaq Secunda Mensis et
anni Currenq per Mlem Stephanum Malachowicz
recognito adnotaverit, attamen attenta sat
Longeva aetate vixq non continua Ejusdem
Gnosi Joannis Grabia Suprascripto Sortium per
olim Gnum Leonem Grabia Contractu Memorato
Resignat advitalitiali Possessoris praecipue
his Temporibus aegra Valetudine licet si Eidem
omnibusq notum et pateticum In Praemissis
Sortibus per Ipsum Possessi Detrimentum
plusquam sufficienter apparet, Ne tamen
Ipsi In Ejus provecta aetate et Debilitate
molestus Esse videatur, quin potius ut In
Eadem Possessione quousq vixerit pacifice
Incommoditateq Divinae In Ecclesia Parochiali
Koziebrodiensi attentandos permaneat non
praejudicando tamen In quopiam Contractus
Resignatorio Superius Exarato Imo In
toto Reservato a Superius Exarata Ma
nifestatione sua de Cassatione Juris Ipsius
advitalitij facta et Puncto Conformiter
ad Eandem

ad Eamq manifestationem in Termino supra
Exarato apposito Salvis aliis Omnibus
Manifestationum et Termini Contentis Suoq
In Robore Reservatis, uti nunc ad Disju
dicamq In praesenti Judicijs Imminentibus
per praesentem Manifestationem totaliter Recedit
et de praemissis Contestatur.
Martinus Voffanga Żórawski D.P.P. Coram

Videatur hoc loco oblata Prorogationi Condmi in Bonis
~~[illegible]~~ Wazynowskiego aliis agitamq per
Judicium Camerariale Trib. Plocz. Dat. et Manu Eius subscript.
pro Copia extat Inproducti.

Videatur hoc loco relatio edit. Citationis ex parte Gri
Siebkowski Cum Gnrum Zachowski Judicijs Trib. Plocz.
Servitq per MRP Michaelem Mikołajczak de Zabokliki
a et Jrecognit. pro Copia extat Inproducti

Suscepta Maiestati ex pili Comparitione Gnri Joannis
Kowalski Susceptantis Trib. Plocz. Inst. Contra Gnrum
Georgium Zylewski ratione per Ipsum Initio Contractus
Resignat. Respectu ~~[illegible]~~ Certorum agrorum ~~[illegible]~~
~~Bonis~~ Wocitat Summaq Sexcentorum Florenorum Polonicorum
pro Pretio Eorumdem agrorum praemisso Contractu Constitutum
Summam Ducentorum florenorum Pol. In vim ~~[illegible]~~
Pretij Eiusdem a se Maiestati Levata Resignationis ac Quietationis
Recognovere Recusationi praemissoq Contractui
hucusq non satisfactioni, de Injungendaq supra
Inscripto Contractui Satisfactione factaque Da
bitur in forma Latior. Jan Kowalski mpp

Actum in Raciąz in Terminis Communibus Terrarum Plocensibus ~~Plocensibus~~ Districtuum Raciąsiensis simul et Plonscensis una cum Continuatione Anteriori Causarum Feria Sexta post Festum Sancti Lucae Evangelistae Proxima scilicet Die vigesima Mensis octobris Anno Dni 1786to Celebratis

Suscepta Protestatio ex pili Comparitione Generi Casimiri Chądzynski suo et Gnae Marianae Chyczewska Conti sue Nomine Inst Contra ~~[illegible]~~ Plew Rndmum Albertum Ubysz Canonicum Collegiatae Plocen Dnum tum ~~[illegible]~~ Honestum Josephum Famulum Ratione per Ipsum et quidem Honestum Josephum Procurat alias Contra per Bona Kodutkowo Curru Dicendum ~~[illegible]~~ In via Publica nulla ex ratione Oppressionis Concussionis Concussionum Inflictionis laesionis Diffamationis Jam autem per Plew ~~[illegible]~~ Rndmum Ubysz In Rigore praedicti Josephi Incontentionis nec ~~[illegible]~~ Justitiae de Eodem Peractionis ac aliarum Injuriarum facta quae Dabitur in forma Latior

Kazmierz Chądzynski

Videatur hoc loco relatio extradit Citatio ex parte Mae Luberadzka Cen Mae Luberadzki Judicij Cred Plocen Servien per MRGP Paulum Przybysz de Mlice actum recognitum prout Copia extat In Producti.

MRGP Paulus Przybysz de Mlice Authus et Juratus Palaeo Prut Curia Ipse habitis suum Nobilibus Antonio Mieczynski et Gasparo Zaremba In Majus Testimonium sibi assumptis ex Requisitione Officiosa Generi Adami

Gneri Adami Mieczynski fecit die Decima Nona
Mensis Septembris Anno praesenti in Bonis Przeny Ibidem
Condescendendo Imprimis Ratum ex quo Feni Currus
Duo Collegi Possint per Gnum Antonium Cieslinski
Confalcastrato et Tenum ut sibi Relatum habuit
Interceptum Item Tritici hyemalis Inuno loco Sulcor Quindecem
hyemalium per Stadium unum Item in alio loco
Sulcor Tredecem ad medium Stadij Inventarij
Gneri Antonij Cieslinski et Joannis Makomaski
Compabulatum et In nihilum redactum vidit et
Debite Conspexit de Quo praesentem Jus Mihi fecit
relationem.

M. R. G. P. Michael Mikolayczak de Zabokliski
authus et Juratus Palam Rist Quia Ipse habitis
Secum Nobis Petro Sieklucki et Andrea Kierski
In Majus Testimonium sibi assumptis ex Re-
quisitione Officiosa Gneri Bartholomaei Pilchowski
fecit die Nona Mensis Septembris anno praesenti
In Bonis Brzezie Ibidem Condescendendo
In Sorte per Requirens Praesa Imprimis Siliginis
hyemalis Sulcor hyemalis Quindecem per Stadium
Unum Item Tritici Sulcor Similium viginti
per Stadium unum Item hordei Sulcor Similium
Duodecem per Stadium unum Inventarij
Gneri Caroli Joannis et Petri Brzeskich
Stanislaj Zakrocki ac Ejus Subditor Francisci
Rogiński Martini Madarski Pauli Zbyszynski
nec non Quorum nominum Nadratowski et Dro
Zdonski Sortium Bonorum Brzezie heredum et Praes
sorum Compabulatum et In nihilum Redactum vidit
Item Ratum ex quo Feni Currus unum Collegi Possit
et Debite

et Delite Conspexit de Quo per Jeremiam
fecit relationem.

Suscepta Maiestatis ex parte Comparitione Generosi
Thomae Obrębski in et Contra Generosum Adamum
Trębinski ratione per Summae ~~pro~~ Viginti
aureorum hungaricarum pro Oribus modo Licitato
a se Maiestatis acceptae Provenientis et ad solvendum
per Ipsum assentatam non persolutionis de
Cujus Itaque Summae vindicatione facta
quae Dabitur in forma Latior.

Tomasz Obrębski [illegible]

Suscepta Protestatio ex parte Comparitione Generosi Ca-
simiri Chędzinski in et Contra Generosum Romualdum
Niesiołowski ratione per hic in Oppido Raciąż
Tempore Nundinarum Suae Bonorum Oppressionis
Concessionis Insuper Maiestatis sua Coram Actis
per hic in Raciąż Die Quarta Mensis Februarii
anno per facta Suae Bonorum Circumscriptionis
Irrealium nunquam probandae objectionis ac
aliarum Injuriarum facta quae Dabitur in forma
Latior.

Kazimierz Chędzynski [illegible]

Suscepta Protestatio ex parte Comparitione Generosi
Stephani Brudzienski in et Contra Generosum Andream
Kraszewski ratione per Ipsum in Oppressionem
Suae Bonorum Generosi Ignatii Kraszewski Filii Suae Subor-
dinationis per quam subordinationem ~~[illegible]~~ per

Eunuc

per Eumq Filium Concussionis Causa Extitutionis ac aliarum Injuriarum facta quae Dabitur in forma Latior.

Stefan Brudzinski rd.

Gnus Franciscus Czachorowski Sanus Mtis Rudo Rnis Quia Ipse Relaxatus ad Cassandam Condemnationem Servien. ex Parte suj Rentis Illustrem adm Rudm Josephum Praepositum Mierzbowicen. et Gnam Mariannam Gni Josephi Zbyszynski Antonii Czachorowskie tum Gnum Zbyszynski pro Judicij Pren. per MRSP Bonaventuram Wotynski de Lubomie Actg. ad Bona Kruszewica edit. et Coram actis Crem Plocen. die Quarta mense et Anno Pren. recognit. put de sitio et Jussu Rentis Jdq. adhaerendo Legibus Rni approbat Confirmat et rathificat hac sua Rli Rne. Prmissa firmand.

Franciszek Czachorowski
Cmyk

Videatur hoc loco relatio extradit Citationis ex parte Gnei Cywinskich act. Contra Gnum Mączewskie Cit. Judicij Cred. Plocen. Servien. per MRSP Vincentium Adamowicz de Cywiny Woyskie et Gnum recognit. put Copia extat In Productis

---

Suscepta Maatio ex pti Comparitione Gnosi Benedicti Malewski Jdq. de Nullitate ac Invaliditate Transactionum super Sortes Bs Malewo per se Maam in Rem Gnosi Adami Malewski Recognit. nullo modo ex Rationibus suo Loco edisserenda subsistere valens facta quae Dabitur in forma Latior.

Benedykt Malewski rd

Actum in Raciąż in Terminis Communibus Terrarum Plocensibus Districtuum Raciąsienni simul et Plonsensis Sabbatho post Festum Sancti Lucae Evangelistae proximo scilicet Die vigesima Prima Mensis Octobris Anno Dni 1786to Celebratis

Suscepta Maatio ex pte Comparitione Gnosi Fabiani Rakowski in et Contra Gnos Mariannam de Rakowskie Primi olim Gnosi Jacobi Zbyszynski Secundi ad pcem voti Gnosi Josephi Pilitowski Contem seu Utrosq Conjuges matrem et victricum tum Rochum Josephum atq agnethem Zbyszynskie Filios et Filiam In primo Matrimonij Ihesu procreatos Eorumq Ratione per Ipsos Summae viginti Trium aureorum hungaricarum per se Maam olim Gnosi Jacobo Zbyszynski ad Compactum verbale Concreditae non persolutionis de Cujus Itaq Summae vindicatione facta quae Dabitur in forma Latior.

Fabian Rakowski rt.

Suscepta Maatio ex pte Comparitione Gnosi Josephi Pilitowski suo et Gnosae Mariannae Rakowska Primi olim Gnosi Jacobi Zbyszynski Secundi ad pcem voti Contis sue Nomine In et Contra Gnos Casimirum Patrum Rochum et Josephum Fratres Inter se Germanos Filiastros Zbyszynskie Ratione per Ipsos de Sorte in Bonis Zbyszyno Otrokowe sit Juri advitalitio ab olim pdicto Gno Jacobo Zbyszynski Primevo Marito habito Maam alias Conti Subjecta vi et violenter H et Barbaram Cywinska Conjuges Expulsionis

et in Possessionem suam apprehensionis
prae terea Maiestatis alterius Centis Concussionis
Contusionis Abortus Causa Extitionis rerum
Mobilium Inventariorum omnisque suppelle
ctilis Domesticae Occupationis Exinde Metae
Legis Transgressionis Poenarumque in se Tra=
ctionis ac aliarum Injuriarum inquisitionibus
probandae ~~facta~~ peractionis Insuper tam
Suae Maiestatis quam alterius Centis Laesionis
facta quae Dabitur in forma Latior.

Josef Pilitowski rt.

Suscepta Maiestatis ex pili Comparitione Generosi
Alberti Rutkowski olim Bartholomaei
Filii suo et Generosi Alberti Rutkowski Patrui
Sui Nomine Inter Contra Generosum Gabrielem
Benkowski et Antonium Gizienski Ratione
per Ipsum et quicquid Generosum Benkowski Sortium
In Bonis Kowczino Zwerki sitis Suae Maiestatis
ac alterius haeredis in Possessionem Generosi Gizienski
nullo in fundamento Juris dimissionis
de vindicatione Itaque praemissarum Sortium
una Cum dando Calculo idque adhaerendo
anterioribus Quaerimoniis facta quae
Dabitur in forma Latior.

Woyciech Rutkowski rt.

Videatur hoc loco relatio edita Citationis ex parte Mag. Zielinskich
Cum G. Komenski pro Judicio Crac. Plocen. Servitiorum M. R. P. Jacobum Pazili
de Garwarz actis recognitis prout Copia extat in Productis

M. R. S. P. Andreas Marciniak de Ogonowo A. et J. Palan
Rust. Quia Ipse habitus secum Nobilibus Ignatio Winnicki
et Paulo Kempleuski in Majus Testimonium sibi
assumptis ex Requisitione officiosa Gri Antonij Chmieleuski
Camerarij Terrae Zawkrzen. Bi Ogonowa haeredis et Poses-
soris fuit in Eisdem Bonis Ogonowo locisque dictis
Parcella et Mal ad Littas Fluvij Wkra adjacen
die Decima tertia Mense et anno praesenti Itineris
Condescendendo et quidem in loco dicto Parcella
avenae sulcos aestivales sexaginta tres per Stadium
unum Jan vero in loco dicto Mal Itinere Avenae
Sulcos aestivales Sex per Stadium unum Anseribus
tum Suibus ac Inventarijs Varijs Aulanis
Sanctuarij quam totius villae Bi Dzielitarzewo
Possessioni Mae Elisabethae de Krasinskie olim
Mfci Stanislai Stanislai Gabrielis Dembowski
Vexilliferi Zawkrzen. Relict. Comitis Viduae Subjectae
Conculcat Compabulat et In nihilum redact Vidit
et Debite Conspexit de quo praesentes Mihi fecit
Relationem Unacum Protestatione ex parte Comparitione
Gri Leonardi Chmieleuski suo et Gri Antonij
Chmieleuski C. T. Z. Parentis sui ac aliorum Tractu Causae
in Terminis Specificandae nomine Conq. Possessionis Bi
Dzielitarzewo ac Eorum Subditos de Eisdem Bonis ac
alios ratione per Ipsos Damnum Plurimum In
Frumentis et Pratis Bi Ogonowa ad Littas
Fluvij Wkra Extans per Impulsionem Centurionum
Eorum Fluvio Inventarium Varij Generis Illationis
Passuum Compabulationis hominum per Provand. abrum
ad expellendum seu ad Jeremiam abeundum Missos
per Subditos Dzielitarzewien. Laesionis Baculi
Semper Portatis Concutere Omnino velle Conatum
et appromissionis et aliorum Praetensionum Damnum
Innumerabilium ferme quotidianum per Subditos
Patrationis facta quae Dabitur in Forma
Latiori

Leonardus Chmieleuski
Pna

Suscepta Maatio ex poli Comparitione Generae Cune
gundis de Gyzorowskie olim Generi Antonij Szatkowski
Relictae Contis viduae suo et Gen. Joannis et Veninicae
atq Marianae Filij et Filiar. suor. Szatkowskich
Nomine Jnet Contra Gen. Annam de Skarzynskie
olim Generi Ludovici Szatkowski Relictam Contem
viduam Matrem Andream Filium neonem Venceslaum
Joannem Gregorium Anastasiam Virginem Innupt.
atq Salomeam Generi Laurentij Rzyniski Contem Sec.
utrosq Conjuges Szatkowskie denique Franciscum Dzier
zanowski et Cyndris nomi de Karwowskie Juicem
Conjuges Ratione per Ipsi et quinq Gen. Szatkowskie
Domus Maam aliquoties supperaggressionis
violentiar. permultar. peractionis Expellere de
Sorte per se Maam Possessa appromissionis
ac aliar. Comminationum propallationis
Praeterea tam Maam quam aliq Laesionis Diffa-
mationis Jam vero per Gen. Dzierzanowskie
Prati per se Maam Possessi et violenter
Confalcastrationis et Feni Interceptionis
ac aliar. Injuriar. Inquisitionibus probamq facta
quae Dabitur in forma Latior.
Praeterea aliq Maam Filij et Filiar. Circa Promissam
Injuriar. se se Opponen. Laesionis

Kunegunda Szatkowska etc.

Gen. Adamus Mączewski suo et Gen. Antonij
Stanislaj et Salomeae Filij et Filiar. suor. Mącze
wskich Nomine Jnet Contra Gen. Andream Joannem
ac Bartholomaeum Cyninskie Fratres Inter se
Germanos

Germanes Maatus est Idq in Eo. Quia licet notum
habuerint Quod Maatus olim Generosum Josephum
Cyrinsky in Provecta aetate Aliquot annos victu
~~[illegible]~~ ad Vitae Tempora Sustentaverat
Omnemq Commoditatem Perfecerat. post vero
Ejus Fata in Funebralia non modicam Expensam
Parato Peculio Sustinuerat. Morte vero Ejusdem
tantum modo Unus ~~[illegible]~~ Laberatilis vestis
dicta Operoza Quotta ~~[illegible]~~ nonnisi Septua-
ginta florenorum Pot ~~[illegible]~~ Derelict. Eaeq Quotta
ac Quottae tam p Bone quam veste percepta
In Funebralia per se Maatus Conversae. Tamen
respectu Extraditionis Eadem res p Trno suo
p Judicij Cum Plures se Maatus ac alias indebite
aggravant Inhibitis Expensis Induerunt. Quare
Maatus de Indelita sui vexa Jtem atq Jtem
Maatur.

Adam Mazenski rt.

MRSP Joannes Stofiak de Lempino Authus
et Juratus Palaeo Rut Juria Ipse habitis Secum
Nobis Venceslao Rogawsky et Joachimo Karwowsky
In Majus Testimonium Sibi assumptis ex Re
quisitione Officiosa S. Joannis Lutomirsky fuit
Die Decima quarta mensis augusti anno
Pen in Berris Lempinko Itaq Condescendo
Imprimis Sigillis Hymenali Sulcos Estivat
Quatuor per Stadium unum Item Tritici Sulcos
Itaq Quatuor Similium per Stadia Bina Item
Avenae Sulcos Similes Duos per Stadium unum
Item Pratum ex quo fuit Currus Unus Colligi

Posit

possit Inventarij Haeredum et Possessorum Bonorum Niesiołowa Compatulatae et In nihilum redactae videt, et Debite Conspexit de Quo per Jus nobis fecit relationem. Una Cum Protestatione ex parte Comparitione Generosi Joannis Lutomirski Inter Contra Generosum Romanum Casimirum Mathaeum atque Paulum Niesiołowskie Petrum Siennicki atque Stanislaum Murawski Bonorum Niesiołowo haeredes et Possessores Ratione per Ipsos Damnorum Plurimorum In Frumentis et Pratis Proaedium proprijs Inventarijs Illaesionis Pascuorum Expascuationis ac aliarum Injuriarum facta quae Dabitur in forma Latiori.

Jan Lutomirski rt.

Suscepta Maatio ex parte Comparitione Generosi Urbani Korzybski Inter Contra Generosum Petrum Florianum Franciscum Patrues atque Laurentium olim Mathaei Filium Filiastrum Korzybskie ratione per Ipsos Aedificiorum in Sorte in Bonis Kruszewie sito modo haereditario a Generoso Joanne Korzybski quae sit modo Obligato per Ipsos Possessa Desolationis Inseminationum Deperditionis agrorum Sterilescere Causa Extitionis, de Dimissione Itaque Ejusdem Sortis una Cum Beneficatione Praetensionum fundi facta quae Dabitur in forma Latiori.

Urban Korzybski rt.

Suscepta Mandati ex pti Comparitione Generae
Evae Siennicka olim Gnri Martini Ropelewski
Relictae Contis Viduae suo et Gnrorum Martianae
Siennicka olim Gnri Mlotkowski Relictae Contis
Viduae Sororis tum Faliani Valentini Marianae
atq Theresiae Karwowskich olim Gnrorum Alberti
Karwowski et Marianae Siennicka Juniorum Conjugum
Filiorum et Filiarum Sororinarum et Sororinarum suarum
Nomine Juet Contra Gnrum Petrum Sebastianum
atq Antonium Siennickie Fratres inter se
et Suae Mandatarum Germanos Ratione Substantiae
Mobilis ac Immobilis Morte Parentum tam Ipsorum
quam Suae Mandatarum Derelictae Occupationis
Sortum in Bonis Leszczyno Nlium sub
Resignationis Siliq Mandatarum ac alias nihil
Tributionis ac aliarum Injuriarum facta quae
Dabitur in forma Latior.

Eva Ropelewska et

Suscepta Protestatio ex pti Comparitione Mfici
Adami Łęczyński Camerarij Granitialis Oltus Plocensis
Bnrum Gradzanowo Zbąskie Tenutarij Possessoris suo et
Subditorum de Eisdem Bonis nne Cum Gnrum Paulum
Wołowski Bnrum Gradzanowo Ecclesiastica Obligat
Possessorem Ratione per Ipsos Damnorum in Fru
mentis et pratis Illaesis et quamvis inventaria
sua ex Damnis abacta ad primam Requi
sitionem Multotiens habuerint extradit attamen
non attento tam Mansueto in Vicinitate
cum Ipso Amicabili Progressu Inventariorum

ut pote Equos Triarum Subditos de Bonis Gra
dzanowo Zbyszkie proprios nullis de Damnis
ad forestam abagere Dispositionis Eorumque
Pics totaliter maculatos Caudatimque
Ligatos pro tota nocte In Campos Expellere
et Periculo ferae Exponere praesumptionis
Temporeque non pridem praeterito scilicet
Feria quinta post Festum Sancti Michaelis
anno praesenti proxima praeterita quo Tempore nulla
In Campis reperiebantur frumenta
Gregis Ovium Sti Valentini Wypych Pro=
prios ex Bonis Communibus angulariter
attingere ex Sola Invidia Istique ad
Forestam abagere Dispositionis Eorumque
In Stabulo Sat Stricto et Lutoso tota
nocte Detentionis In Stercoreque Proprio
Injuriationis sicque et alijs modis Conten
tionum exquisitionis aliarumque mole
stiarum Illationis facta et aliarum Circum
stantiarum quae Dabitur in forma Latior.

Adamus Łączyński 1788 Pro
Pria

Actum in Raciąż in Domis Com
munibus Terribus Plocensibus Dis
tictuum Raciąsiensis Simul et Plon
sensis Feria Secunda post
Festum Sancti Lucae Evangelistae
proxima scilicet Die vigesima tertia
mensis octobris anno Dni 1786to
Celebratis

Ipsius Stanislaus Sięmiętkowski Maatus est Idq
in Eo Quia ~~[illegible]~~ ~~[illegible]~~ in obductione
vulnerum Coram actis Cracoviae Plocae die Octava
mensis Augusti anno praesenti ~~[illegible]~~ Cum
Laurentium Złobodzki facta ~~[illegible]~~ Errore ~~[illegible]~~ Hone
sti ~~[illegible]~~ Intitulatio Eius ~~[illegible]~~ G. Złobodzki
est ~~[illegible]~~ scripta ne Itaq per Eumq Errorem
Ipse Maatus quoque Patiatur Detrimentum
Idque de Diligentia Sui Maatus ~~[illegible]~~ non ~~[illegible]~~
~~[illegible]~~ derogando ~~[illegible]~~ Honorem vel ~~[illegible]~~
Stanisław Sięmiętkowski rd.

Suscepta Maatio ex pili Comparitione Gnesi Stanislai
Jabłonski Inst Contra Gnum Thomam Gołembieski

Suscepta Maatio ex pili Comparitione Gnesi Joannis
Bojanowski suo et Gnesi Mathiae Bojanowski
Fratris Sui Germani nomine Inst Contra Gnum
Thomam Gołembieski ratione per Ipsum Summae
~~[illegible]~~ Trecentorum Quinquaginta florenorum
Polonicorum actis praesenti die vigesima Sexta Mensis
octobris Anno 1784to ~~[illegible]~~ Gnesae
Marianae Bojanowska Maatum ac alium Fratris
Sorori Germanae Ipsius vero Conti Stanislai
decessae in Bonis Chędzyno modo Simplici
Debiti Inscriptae ~~[illegible]~~ seq Maatum ac
alium Fratrem respiciens ~~[illegible]~~ ubi ex
Substantia Parentum ~~[illegible]~~ Inviam Dotis ~~[illegible]~~
per Ipsum Levatae ~~[illegible]~~ Nolle exolutionis
de Cujus Itaq Summae vindicatione
facta quae Dabitur in forma Latior.

Jan Bojanowski

Illustris adm Rndus Adamus Sikorski Praepositus
Krayhoviensis Sanus pltr Rndo Rsti Quia Ipse
Gnis Petrum Rudowski Paulum Zotkowski Melchi
orem Mieczynski Josephum Lossowski Thomam
Kowalski Carolum Turowski Casimirum Turczynski
Josephum Sikorski in suos vero ostensos Plenitos
Eligit Constituit Inscribit ac solenniter ordinat
Dans et Concedens Eisdem Plenitibus Suis Plenariam
facultatem et omnimodam absolutam Pote
statem Causas suas Judiciarias generaliter Omnes
et Singulas In omni Judicio vel officio
Rmi Majoris minorisve subsellij Cum Quibuscumque
Personis et occasione Quadris Intervenientibus
~~Sam~~ ex auctoritate quam reatu vestrae et
agitandae Tuendi Defendendi Promo
vendi Processus Instituendi Instituti ad
finalem Juris gradum Deducendi
Decreta suscipiendi a Contrarijs motionem
Interponendi Comparitionem Inscribendi
Juramenta attentandi Solimet Gno Josepho
Sikorski Summas quascis ac Marcas ac
etiam Decimae Quottas provenientes Decretis
quibuscumque adjudicati et adjudicandae levandi
Delevati Quietandi Rigores Decretorum extendendi
Condemnationes obtinendi Caeteraque munia
vero Illustrissimus Plenitus Concernens Delicto Legis Tractatu
ac ordine peragendi et Exequendi promittens
se et Inscribens Jo Rem Jd omne quod quod
per Praedictos Plenitos actum gestum Constitutum
fuerit pro ratho grato firmo ac valido
suscepturum et In nihilo Contradictum fore
quamquam Plenitiam ad triennium Integrum

Duraturam

Duraturam roburq summae ac valorem habi
turam vult et Ipsa Declarat Ipsa sua
Rue Promissa firmaq

Adamus Sikorski Curt. Krayz
mpp

Suscepta Maatis ex pti Comparitione Gneri
Mathiae Kowalesky suo et Gnei Augustini
Francisci atq Vincentij Kowalewskich Minoren=
nium Filiastrorum suorum in et Contra Gnum Andream
Kraszewski Parentem et Rosaliam de Kraszewskie
olim Gneri Antonij Kowalewski Maam Fratris
Germani Contem Relictam Viduam Filiam Ratione
per Ipsi et quidem Gnam Kowalewska Regestri
rem mobilium Inventariorum Paratam Summam
Omnisq suppellectilis Domesticae morte
et Mariti sui non Conscriptionis nec Quidem
ut Lex Disponit Comprobationis et
ad acta per oblatam perrectionis Per Utros
vero tam Gnum Kraszewski Parentem quam
Eamque Gnam Kowalewska aedificiorum
In Sorte Memorati et Gri Antonij Kowalewski
Derelictorum et per Ipsos peressa sed Desolationis
Inseminationum deperditionis Inventariorum
Divenditionis ac aliarum Circumstantiarum
facta quae Dabitur in Forma Latior.

Maciey Kowalewski rt.

Suscepta Maatis ex pti Comparitioni Gneri Mathiae
Kowalewski suo et Gneri Joachimi Kowalewski
Fratris Ung Germani Nre in et Contra Gneros Paulum
Stupecky

Słupecki et Mariannam Czaiuska Juvicem
Conjugis Simonem Karwowski et Franciscam
Wołowska Juvicem Conjugis Albertum Parentem
et Petrum Filium Karwowskie agnetem
Seu alterius Nnis Sałkowska Generi Petri
Karwowski Contra Petrum Ostrowicki Casimirum
Parentem et Florianum alias Hyacinthum Filii
Smardzewskie ac alios Bonorum Karwowo Oszu
monice heredes et Possessores ratione per
Damnorum Plurimorum In Frumentis et Bratis
Maiorum et alias Fratris proprijs Inventarijs
Jnis Illationis Praeterea tam sui Maiorum
ac alias Fratris Laesionis Diffamationis
Inventariorum nullis ex Damnis quinimo
ex Passivis Liberis ad Feretrum abactionis
fame maceratione variarumque Commina
tionum Appellacionis Jnsuper Dno
Judicij Pcis per Solo Metrum Słupeckie
et Karwowskie pro Judicij Pcis Edit
aggravationis Irrealium nunquam
probandae objectionis ac aliarum Injuriarum
facta quae Dabitur in forma Latior.
Mayer ~~Antonius~~ Kowalski etc.

Illustris admodum Rndus Josephus Czachorowski
Commendarius Wierzbowiecensis et Generosus Ejusdem Nnis
Zbyszynski suo et Generosae Mariannae Czachorowska
Contra suae Nnae Jnet Contra Generosum Franciscum Cza
chorowski

Czachorowski Maatis Sunt Idz in Eo: Quia
licetsi Res Mobiles ex Successione post Olim Gnum
Casimirum Czachorowski derelicti Caput Ipsius
Respicien Receperit Plenae ~~Pacificat~~ In Eadem
Successione Maam Quietare approbavit Tamen
processu in Judicio Pro respectu Extructionis Ecclesiae Instituit Maam
aggravat Quietare neglexit Praeterea
varias Res Seorsivo Regestro Specificat Maam
~~ad se Maam~~ Illustris adm Rndi Czachorowski
proprias ab Eodem adm Rndo Czachorowski
percepit. Insuper ~~Tempore~~ in Bonis Krayko=
wo Domum Plebanalem ptunc per se Maam
adm Rndo Czachorowski Possidens superinvasit
Itaque Utroque Maam Oppressit Concussit
~~ad extremum~~ Lesit Diffamavit ad extre
mum Equaem Septem aureos Hungaricos Valen
a Gnero Zlyszynski modo licitato accepit
Eamque non restituit nec quottae pro
Eadem pro veniens persolvit ~~ac aliam Injuriam~~ Ducare Maam
de Omissis Gtibus ~~Ipsius Maam~~ ~~facta quae Dabitur in forma Latior.~~

X. Jozef Czachorowski k. W.

Jozef Zlyszynski rt.

Suscepta Protestatio ex pte Comparitione Gnae
Sophiae Kwarcborska Gnei Antonij Gutkowski
in Lecto aegritudinis Decumbentis Contra
Idz in assistentia Gnei Ludovici Dobrski
Inet Contra Gnum Antonium Gutkowski dicti
Bargut Ratione per Ipsum de Sorte in Bonis
Gutkowo Wittae sit modo obligat per se
Maam

per se Proaq ac absq Maritum Possessa Expelle
re appromissionis de Domoq in Eaq
sette sit Gnosi Zubowski per Maam et absq
ad Cohabitanq Dimissa Eiusq Gnosi Zubowski
Expulsionis In Re Economica Proaq
ac absq Marito sepenumero prepeditio
nis violentiaq permultaq peractionis Insuper
tam suae Pannq quam absq Maritti laesionis
Diffamationis Criminationum variaq
Appellationis Praeterea Contributionis fumalis
a suae Maam Marito acceptae et ad Exol
vendae Mio Exactori Per Ipsum Declaratae
non Exolutionis, per idq Executionis
sustinuendae Causa extitionis ac aliaq
Injuriaq facta quae Dabitur in for
ma Latior.

Zofia Gutkowska rt

Lud Dobrski m p p

Suscepta Maatio ex pli Comparitione Gnosi
Francisci Gosinski In Et Contra Gnosi Gabrielem
~~Gnosi~~ et Apolinarum Gosinskie Fratres
Inter se Germanos ratione per Ipsum
Quottae Quinque auscq Hungaricae
~~olim Gnosi~~ Equo olim Gnosi Francisco
Gosinski Ipsorum Fratri Germano ~~modo~~
Dato provenienq nolle persolutionis
de Cujus Itaq Quottae vindicatione facta
quae Dabitur in forma Latior.

Franciszek Gosinski rt.

Gnus Simen Myszenski Maatus est Jdq Jn Eo:
Quia Scriptum super Summam Ducentorum Tyn
per olim Gnum Stephanum ~~Makowski~~ Makomaski
olim Gro Simeni Myszynski Maatum Parenti
Datum ‖ Casu quodam est Deperditum Quare
de Diligentia sui Jtem atq Jtem Maatur.
‖ Jn Summarium Expressum et Comprobatum
Szymon Myszynski mp

Gnus Jacobus Karwowski suo et Gne Marianne Archutto=
wska Conjugis sue Nomine Maatus est Jdq in Eo:
Quia Sortes Jn Benis Karwowo Krzywanice sit
Jn Summa Ducentorum Florenorum Pol Cum Provisione
ac Marcis Decreto Judicij pro adjudicato Officiosa
Traditione Die Quarta Mensis Augusti Anno 1783to
per Officium Cnis Burgrabialis Plocensis Peracta et
actis pro Die Tertia Mensis Junij Anno 1784to
oblatuata Porrecte Summae promissae in Proven=
tibus non correspondent Quare Maatus de Dili
gentia sui Jn Premissis Maatur.

Jakob Karwowski et.

Suscepta Maatio ex pti Comparitione Gnorum Jacobi
Parentis Josephi Bartholomei Stanislai atq
Raimundi Filiorum Karwowskich Jnet Contra
Gnos Albertum Parentem et Petrum Filium Simeonem
atq Jacobum Karwowskie ratione per Ipsos agros
Jn Benis Karwowo Oszumowice sit Maatum Proprios
ad agros suos ademptionis Usus fructus Perce
ptionis

perceptionis ac aliarum Injuriarum facta quae Dabi-
tur in forma Latier

Jakob Karwowski etc.
Josef Karwowski etc
Bartłomiey Karwowski etc
Stanisław Karwowski etc
Raymundy Karwowski etc

Suscepta Maiestatis ex parte Comparitione Generi
Stanislai Karwowski sua et Generi Stanislai
Kownacki Nomine Inst Contra Gris Paulum Stu-
pecki et Mariannam Cywinska Conjugis tum Simo-
nem Parentem et Joannem Filium Kar atq Franciscam
Wołowska Invicem Conjugis Karwowskie Ratione per
Ipsi Processu ad Judicium praesens Institutis Maiestatis
ac absque Indebite aggravationis Inhibitis Ex
pensas Inductionis Improbabilium Objectionis
de Indebita Itaq sui vexa facta quae
Dabitur in forma Latier.

Stanisław Karwowski etc

Suscepta Protestatio ex parte Comparitione Generorum
Valentini Pęski et Evae Korzybska Invicem Conjugum
ex quibus Contra in Assistentia Eiusdem Sui Inst
Contra Generosam Theresiam de Gąsiorowski et Generi
Adami Gosinski Relictam Contentam Viduam
Matrem Joannem Filium Gosinskie Ratione
per Ipsi Executionis Militaris pro Extorquenda
Contributione fumo

Contributione fumali a se Maand nullo modo
ad solvendum Debite ad Domum Maand super
immissionis Damnedq exinde Causationis
praeterea Circa praemissam Injuriam Maand Contra
se se Opponendo Oppressionis Concussionis
Concussionum Inflictionis laesionis Diffama
tionis Comminationum variarum appellationis
ac aliarum Injuriarum Inquisitionibus probandae
facta quae Dabitur in forma Latior.

Walenty Pęskirt
Ewa Pęskart

Suprapta Maatio ex pti Comparitione Generi
Ignatij Kwaneborski suo et Gnae Marianne
Czachorowska Contis sue Nomine Inst Contra
Gnum Franciscum Czachorowski Sacerdotem
alias vero Contra Fratrem Germanum + Processu
In Judicio Pdae Respectu Extraditionis Quadrae
rei Morte olim Parentum Ejus Derelicti
apud se Maand non existentem tum aliarum Circum
stantiarum Indelite aggravationis In Litis
Expensas Inductionis de Indelita sui
Maand ac aliarum Contis vexa ~~facta quae~~
Irrogandae super Ipsi Poenis ~~antea~~ adhae
rendo anteriori Maoni facta quae
Dabitur in forma Latior

Ignacy Kwaneborski st.

Suscepta Maatio ex pte Comparitione Gnosi
Antonij Gutkowski nne ex Commisso Gnosae
Justinae de Urzeski Ciołkowska Juet Contra
Mcum Franciscum Zalecki Judicem Crem Usque
Bo Kadłubowo heredem ratione per Ipsum
Summae Mille Sexcentorum Sexaginta Sex
florenorum Pol in Bonis Kadłubowo heredi
suj Maam Principalissam Respiciens nobis
persolutionis de Cujus Itaque Summae una
Cum Provisione proveniens vindicatione
facta quae dabitur in forma Latior.

Antoni Gutkowski st

Suscepta Maatio ex pte Comparitione Gni
Antonij Gutkowski suo et Gne Euphrosinae ~~Urzeski~~
Ciołkowska Contra suae nne Juet Contra Gnos
Antonium Gutkowski et Sophiam Kwaneborska
Juvenes Conjuges ratione per Ipsum agros in Bonis
Gutkowo vitte sit modo obligat per Ipsum
possessos ~~Dagro~~ Maam heredis ad agros
suos ademptionis metam Disarationis aedificiorum
desolationis ~~[illegible]~~ Eosque agros sterilescere
Causa extitionis praeterea tam suj Maam quam
alias Contra Laesionis Diffamationis Commi
rationum variam Appellationis Insuper Protestatione
sua Circum actis Pro hodierno sub Actu
facta Circumscriptionis Improbabilium
Objectionis ac aliam Injuriam facta quae
Dabitur in forma Latior.

Antoni Gutkowski st

MRSP albertus Kłosik de Kraszewo Podborne aiet J. Palan
Ruit Quia Ipse habitus Secum Nobilibus Paulo
Sulerzyski et Luca Trzcinski Evidentiae Testimonium
sibi assumptis ex Requisitione officiosa Mfici
Ludovici Bernardi bini nnis Bolesta Koziebrodzki
Subjudicis Trnis Dobrinen Bd Kraszewa et alios
vigore Juriam Ipsi Servien Poressoris fuit
In Bonis Kraszewa Gaczułty Fundoq dicto
Grojec Feria Sexta post Dnm assumptionis
Inlaetum Gloriosissimae Virginis Mariae scilicet
Die Decima octava mensis augusti anno
Pen et Ilice Condescendens Pratum ad Requi
rem pertinen in latum Passus viginti octo
per Gnum Ludovicum Dobrski Confalcastratum
et Fenum ex Eoq prato Intercepit vidit
et Debite Compexit de quo Pen Ipse Mlis
fecit relacionem.

MRSP albertus Kłosik de Kraszewo Podborne
authus et Juratus Palan Ruit Quia Ipse
Habitus Secum Nobilibus Paulo Sulerzyski et Luca
Trzcinski in Evidentiae Testimonium sibi
adhibitis ex Requisitione officiosa Mfici Ludovici
Bernardi bini nnis Koziebrodzki Subjudicis
Trnis Dobrinen Bd Kraszewa et alios 20 pertinen
vigore Juriam Ipsi Servien Poressoris fuit
In Bonis Kraszewo Gaczułty Die vigesima
Secunda mensis Septembris anno Currenti Ilice
Condescendens metam agrum Mfici Requirem
ab agro Mfici Andreae Dobrski Notarii Cru
Lenem Terrae Zawskiem Distinguens in longum
Passus

in longum Passus Triginta per homines Curiales
Mfici Notarij ex mandato Ejusdem de integro
JB disparat nec non avenam In eorum loco Sbriae Confalcastrarum
~~[illegible]~~ undecim in latum Passus Quindecim ex mandato
Ejusdem Mfici Notarij Confalcastrat et Intercepit
vidit et Debite Conspexit de quo Prez
Idem Mlis fecit relationem

MRSP albertus Ktosik de Kraszewo Pod
borne authus et Juratus Palam Rut Juris
Ipse habitus Seum Nobilis Paulo Sulerzyski
et Luca Trzciński In Evidentius Testimonium
sibi adhibitis ex Requisitione officiosa Mfici
Josephi Nancisi binnnis Bolesta Korzebrodzki
Camerarij Trnis Dobrinensis fuit In Bonis
Kraszewo Gaczutky Die Decima nona octobris
anno Prez Ipsius Condemnandum Honestum
antonium Orillatorem apud Gnum Ludovicum
Dobrski praevenit arestant et de
Extraditione Quae non est subsecuta Ideo
De Detentione usque Ad Decisi
onem Causae monuit De Quo Prez
Idem Mlis fecit Relationem

Suscepta Maiali ex pro Comparitione Generi
Joannis Grębecki suo et Generi Dominici Słonczewski
nomine Jnet Contra Generum Andream Kraszewski
ratione per Ipsos Receptis Rebus Mobilibus
mole olim Generae Mariannae de Kraszewskie Tyszkiewna
obloquen Quietatione Manuali non attentaq
Eaq Quietatione pro Restitutione Eadem res
per Ipsos Receptis Tum respectu Solutionis
Summae post olim praedictam Generam Mariannam
de Kraszewskie Olim Generi Casimiri Tyszki
Antea Ipsi erga alios Consuccessores Cancernae
praetermissis alijs Consuccessoribus Tum suo
pro Judicijs praesens suj Maiali ac alia aggra
vationis ac aliarum Injuriarum facta quae Da
bitur in forma Latior.

Jan Grębecki rt:

M. R. S. P. Vincentius Adamowicz de Cywiny Woyskie
authoris et Juratus Palam Rit Quia Ipse habitis
Jam Nobilibus Joanne Dłużniewski et Simone
Gosiecki In Majus Testimonium Sibi assumptis
ex Requisitione Officiosa Generi Pauli Zbyszynski
fuit Die Duodecima Mensis Augusti anno praesenti
In Bonis Brzesce Sortes Requirens Ibique
Condescendendo Imprimis Sigiliginis Hyemalis
Manipulos Triginta Penitus Comparabilis Quindecim autem
Manipulos Disjectos Item Sigiliginis Hyemalis
Lubor Sexdecim Hyemalis per Stadium Unum
Item Tritici Lubor Hyemalium Sexdecim Item
In Horto Lubor Quatuor per Stadium Olei

varior

varie Inventarijs ac Scribus Generis Francisci
Olszewski Stanislaj Zahrocki Bartholomaej
Pilchowski Petri Joannis atq Caroli Brze
skich Denique Mathaej Brudzewski Compabat
et In nihilum redact vidit et Debite Con=
spexit de Quo praesens Jegmilis fecit
relationem.

Suscepta Manifestatio ex parte Compa
ritione Generis Francisci Starczewski Inst
Contra Generosum Gasparum Dobrski Ratione
per Ipsum Quottae Viginti Trium florenorum
Polonicalium pro Equa per Ipsum Sibi
Maiorem Disvendita et denuo ~~pro~~
a se Maiorem Recepta "Provenientem" non Resti
tutionis Quinimo Diffugijs allabora
tionis Exinde Sui Maiorem Damnifi=
care Conationis de Cujus Itaq Quottae
vindicatione ac Irrogamus super Ipsi
poenis facta quae Dabitur In
ferma Latior.

Franciszek Starczewski

Actum in Raciąż in Terminis Communibus Terribus Plocensibus Districtuum Raciąsiensis Simul et Plonsensis Feria Tertia post Dnum Sanctum Lucae Evangelistae proxima scilicet die Vigesima quarta Mensis Octobris Anno Dni 1786to Celebratis.

MRSP Vincentius Adamowicz de Cyniny Ewangelicae authus et Juratus Palam Rnt Quia Ipse habitus Secum Nobis Joanne Dłużniewski et Simone Grzecki fuit die Duodecima Mensis Augusti Anno praes in Bonis Zbyszyno Otrokowe Ibidem Condescendendo in Sede Requirens Avenae Inspectoris Sulcum Unum per Bina Stadia Item in alio loco Ibidem sulcum Unum Aestivae per Stadium Unum Inventarijs Exec Andreae et Antonij Kierskich Pauli Stanislaj atq Casimiri Zbyszynskich Vincentij Kruszewski Antonij Starczeski Josephi Pilitowski Andreae Strzewski Francisci Rakowski Pauli Strzemeczny Compabulae et In nihilum redactae vidit et Debite Conspexit De Loco praes Jus nihil fecit relaenes. In Majus Testimonium Sibi assumptis ex Requisitione Officiosa Gri Pauli Zbyszynski Dicti Otrok

Suscepta Maatio ex pti Comparitione Gnosi Pauli Zbyszynski Dicti Otrok Inst Contra Gri Andream et Antonium Kierskie Paulum Stanislaum atq Casimir Zbyszynskie Vincentium Kruszewski Antonium Starczewski Josephum Pilitowski Andream Strzeszewski Franciscum Rakowski

Rakowski Paulum Strzemeczny Bd Zbyszyno
Strokowe heredes et Possessores Franciscum Ol-
szewski Stanislaum Zakrocki Bartholomaeum
Pilchowski Petrum Joannem alias Carolum Brzeskie
necnon Matheum Brudzinski Sertum Bd
Brzeskie heredes et Possessores Ratione
per Ipsos Damnorum Plurimorum In Frumentis
et Pratis maiorum Proprijs Inventarijs Suis
Illationis ac aliarum Injuriarum factaque
Dabitur in forma Latior.

Paweł Zbyszynski et

videatur hoc loco relatio extradit Citationi ex parte
Gri Zbyszynskiego SS Brudzinskie et Na Tarnobie
pro Judicijs Cap Plocen Servand + MRSP Vincentium
Adamowicz de Cywiny Woyskie Act J recognit
Cap Capida extat In Productis

MRSP Mathias Kaliszczak de Grzeczyno Gorne
A et J. Palam Rut Quia Ipse habitis Secum Nobis
Joanne ~~Dłużn~~ Wielunski et Michaele Dłużniewski
In Majus Testimonium Sibi assumptis ex Re
quisitione officiosa Generosi Joannis Lukowski
et Andreae Dłużniewski fuit Die vigesima nona
Mensis Junij anno Pen in Benis Dłużniewo
Magna et Parva Illicque Condescendendo et
quidem In Benis Dłużniewo Magna Syligini
hyemalis Sulcos hyemales viginti Trium per Stadium
unum Jam autem in Benis Dłużniewo
Parva Syligini hyemalis Sulcos ~~hyemales~~ hyemales
Duos per Stadium unum Item Syligini aestivales
Sulcum unum aestivalem per Stadium unum Item
Herdej Sulcum hyemalem unum per Stadium unum

Inventarijs

Inventarijs et quidem in Bonis Dłużniewo
magna Gnd Alberti Joannis et Dominici Dłu
żniewskich Leonis et Caroli Kierskich Jan
autem in Bonis Dłużniewo Parva Gnosi
Francisci Goszczyński et Josephi Dłużniewski
Compabulati et In nihilum redacti vidit
et Debite Compexit de Quo praesens Jdem Mlci
fecit relationem.

Videatur hoc Loco relatio extradita Citationi ex
parte Gnd Karwowskich Cum Lubowski ac alios
Judicij Cum Ploc Servi p MRJP Mathiam
Kaliszewski de Goszczyno aet Jrecognit Quod Copia
Extat In Productis

Suscepta Protestatio ex pili Comparitione Gnosi Antonij
Rudowski Sortium Bd Niemczewa haeredis suae et
Subditorum suorum Cum Gnosi Mariannam de Dłużniewskie
olim Gnosi Luce Rudowski Relictam Contendunt
Matrem et Antonium Rudowski Filium ratione per
Ipsi Subditorum sui Praedicti multis in Locis Infestationis
Oppressionis nullaque ex ratione Contusionis et Concur
sionis Damnorum Plurimorum In Frumentis et Pratis
sibi Praedicti et Subditis Illationis arborum alneaticarum
In Locis Praedicti haeredis vel ab ipsis per Commuta
tionem ad Praedicti Deventis Excindere propria
authe Praesumptionis Prati sub Granitie Butkowska
sui Praedicti haeredis violenti Studio in Anno praesenti
Confalcastrationis et feni Interceptionis De
mandationis Praedicti Circa praemissas Injurias
se se Opponere Saepe saepius laesionis post
positionis Contusionis aliaque Inconvenientiae
peractionis factaque Dabitur in forma Latior.
Antoni Rudowski et

Suscepta Maiestatis ex pili Comparitione Gnri
Antonij Rudowski contra Gnum Gabrielem Chydzynski
ratione per Ipsum Gnri Josephi apud Maiestatem Servitia
annualia obeunt post Imminentem aliquot Septi
manas ab Eisdem Servitijs avocationis et Ejusdem
Famuli ad Officiosum arestum non extraditionis
perinde Damni sibi Maiestatem non postremi
Causationis poenam exinde pro meritorum Inse
tractionis pro quibus Extendendae facta quae Da
bitur in forma Latior.
Antoni Rudowski rt

Suscepta Maiestatis ex pili Comparitione Gnri
Mathiae Starczewski Burgrabij et Instigatoris
Crem Plocen nomine et ex Commisso Gnrae
Agnethis de Grabie olim Gnri Joannis Ma
tarzewski Relicto Contra Viduae Contra
Mcum Martinum Wolfanga in Zawidza Zora
wski Dapifer Pltus Plocen ratione per Ipsum Maiestatem
sua Coram actis Crem Plocen Feria Secunda Post
Fm Sancti Michaelis Archangeli anno Pnsen
facta Maiestatem Principalissimae Circumscriptionis Improbabilium
objectionis facta quae Dabitur. In forma Latior.

Mathias Starczewski Burgr et Instigr Crem Pltus Plocen

Suscepta Maiestatis ex pili Comparitione Mfici Dominici
Mostowski Subjudicis Terris Zawskrzen In et Contra
Gnrum Sigismundum Kozniewski et Mariannam
Mostowska Juvicem Conjugem Ratione per Ipsum
Citatione Pro Judicij Terribus Zawskrzen In Szrensko
Celebrati respectu Solutionis Summae Trium
Millium

Trium Millium Quadringentorum Septem flor.
Grossi unius solidorum Duc. Polon. Extra Districtum
Edita Condemnationem ~~obt~~ super se Maiorem
obtinere Praesumptionis de Cassatione Itaque
Eiusdem Condemnationis Iti Extra districtum
obtento nullo modo ex Eisdem rationibus aliis
suo loco edisserere valeri sive volens facta
quae Dabitur in forma Latior.

Bogd. Mostowski

MRSP Mathaeus Zadrzenski de Czarnocinko
authus et Juratus Palam Rut Quia Ipse
habitus Seum Nobis Andrea Smolinski et
Gregorio Dlugolecki In majus Testimonium
sibi assumptis ex Requisitione Officiosa
Mfici Deodati Mostowski Subjudicis Trris
Zawskrzen. fuit Die Nona Mensis et anni
Praesentis in Bonis Czarnocino Ibidem Condescendendo
Pratum ~~[illegible]~~ Requisitionem ~~[illegible]~~
~~[illegible]~~ Spectans ex Quo feni Cursus
Septem Plus vel Minus Colligi Possint ~~[illegible]~~
~~[illegible]~~ Inventarijs Subditorum ~~[illegible]~~ de Eisdem
Bonis Czarnocino ~~[illegible]~~ Possessioni Mfici Josephi
Mostowski ~~[illegible]~~ Venatori Racionem Subjecit // Depart.
et In nihilum redact. vidit et Delite Conspexit
De Quo Pen. Ipse Mtis fecit relationem // quam Eiusdem
Mfici Mostowski Proprijs

Suscepta Maiori ex parte Comparitione Mfici Deodati
Mostowski Subjudicis Trris Zawskrzen. ~~[illegible]~~
Inter Contra Mfices Josephum Mostowski Venatorem
Racionem et Cujuscunque nominis Eius Contentorum Ratione

per Ipsi

ratione per Ipsos Dominos Plurimos Inventarijs
Suis In Frumentis et Pratis Maiorum Proprijs
Illationi Violentiam permultam per actionis
Famulorum ac Subditorum Maiorum Proprios Concus-
sionis Attentationis Subditis Maiorum Proprijs
~~obedientiam Interdictionis~~ ut Laberes Maiorum
non Potent Interdictioni ac aliam Injuriam et
Pretensionum Inquisitionibus probarunt facta quae
Dabitur in forma Latior.

Boyd Mostowski

MRSP Jacobus Wlocki de Wlocki Authus et Juratus
Palam Rit Quia Ipse habitis Seu Nobis Joanne
Stachurski et Thoma Pomianowski fecit Die hodier-
na Inactu Contenta in Bonis Plonny Majori
Illiusque Condenendo Stipitem ab Arbore
alneatica per Eum Romanum Kisielewski
Excisa vidit et Debite Compexit de Quo
Pro Ipsis Nobis fecit relationem in Majus Testi-
monium Sibi assumptis ex Requisitione Offici-
osa Generosae Marianne de Malewskie Lie-
lenieuska Relict Viduae

MRSP Laurentius Biezalecki de Gora Authus
et Juratus Palam Rit Quia Ipse habitis Seu
Nobis Ignatio Sathowski et Antonio Kosiowski
In Majus Testimonium Sibi assumptis ex Re-
quisitione Officiosa Gri Adriani Karwowski fecit
Feria Tertia post Festum Sancti Michaelis Archan-
geli Anno Praesenti in Bonis Karwowo Podgur-
ne Illiusque Condenendo In Sorte Requisitionis
Pisi Sulcum Aestivam ~~Unam~~ per Bina Stadia
Inventarijs Mori ~~Alberti Karwowski~~ Casimiri Smardzewski Depard

et In nobilibus

et In nihilum redact. vidit et Debite
Conspexit de Quo Pro Ipsis Mlis Petit relaeneo

Suscepta Maatio ex pti Comparitione Gnosi
Vincentij Kruszewski Inst Contra Gnum Alexan
drum Czacherowski ratione per Ipsum Quottae
Quinq Aureor hungaricar ex Provisione
à Summa Sexcentor flor Pol per Ipsum
Sibi Maam Debita et Exoluta Proveniens
~~non Ex~~ Restans non exolutionis de Cujus
Itaq Quottae vindicatione facta quae Dabitur
In forma Latior.

Vincentij Kruszewski st.

Suscepta Maatio ex pti Comparitione Gnosor Casimiri
Patruj suo et Gnosae Barbarae Cywinska Contra
suae Gnum Rochi Filiastri suo et Gnosi Josephi Zby
szynski Fratri suj Germani nne Zbyszynskich
Inst Contra Gnum Josephum Pilitowski et Mariannam
Rakowska Primi olim Gnosi Jacobi Zbyszynski
Secundi ad praesens voti Juricem Conjuges Ratione
per Ipsum aedificior in Sorte in Bonis Zbyszyno
otrokowe sibi Maam Filiastror haeredib Deso
lationis Inseminationum de perditionis Stercoris
In Sortes suas haeredib Evectionis Jam vero
agror In Sorte Maam haeredib Sterilescere Causa
Extitionis Ejusdem Sortis e Possessione sua
Emissionis Pterea Maam ac alias Maenessua
Ceram actio Pro Die vigesima Prima Mense
et anno Pro facta Circumscriptionis Irrealium

nunquam

nunquam probanae Objectionis Insuper Laud Maiorum
quam aliae Oppressionis Concussionis Con
tusionis laesionis diffamationis Commina
tionum variarum propallationis ac aliarum Injuriarum
et Oppressionum omni Inquisitionum
genere probanae facta quae Dabitur
Inferma Latier.

Kazmierz Zbyszynski rd.
Roch Zbyszynski rd.

Suscepta Protestatio ex ipsis Comparitione Generosi
Casimiri Petrus suo et Generosae Barbarae Cywinska
Hatz Bonifacij Filij
Contis successione et Rochi Filiastri Iticae suo et
Generosi Josephi Fratris Sui Germani nomine Inet Contra
Generosi Fabianum Rakowski et Franciscum de Star
czewskie Iudices Congregationis Ratione per Ipsos secum
Proaeque ac aliae Rixarum et Contentionum saepe
sepius Excitationis, ~~[illegible]~~ Domus Proaeque Cum
adhibitis Sibi Generosis Vincentio Kruszewski Petro
Siekierski et Thoma Dąbrowski Francisco et Adamo Kle
niewskie superaggressionis Iticaeque Opprimere
Proaeque ac aliae Attentationis violentiarum per
multarum peractionis Insuper Per solum met Generosum
Generosum Rakowski Proaeque Generosi Rochi Zbyszynski
ac aliae Generosi Bonifacij Zbyszynski die hesterna
actum hunc praecedere in Oppido Płonsk Infesta
tionis Oppressionis Contusionis laesionis
Disgustibus Satiationis Comminationum variarum
propallationis Per omnes denique ubique locorum ac Coram

varijs

varijs Personis tam Proan quam alijs Honoris
Denigrationis Irrealium nunquam probanda
objectionis ac aliarum Injuriarum Inquisitionibus
probanda facta quae Dabitur in forma La
tier.

Kazmierz Zbyszynski rt
Roch Zbyszynski rt.

Suscepta Protestatio ex parte Comparitione Generosae
angelae Niesiołowska Generosi Pauli Zbyszynski
dicti Prawda Contra Jdq in assistentia Generosi
Casimiri Zbyszynski agentis suo et ~~[illegible]~~ Eiusdem
Generosi Pauli Zbyszynski in Lecto aegritudinis De
cumbens Mariti sui nomine Inst Contra Generosum Philippum
Wrzosek ratione per Ipsum Proan alias Mariti
In Taberna in Bonis Zbyszyno sit Eiusdem
Proan Mariti Propria Oppressionis Concussionis
Praeterea Equorum Parunum ex Parvijs Proan
proprijs ad forestam abactionis et Eiusdem
Quatuor diebus fame Macerationis Circa
Requisitionem Eodem Equorum Proan lesionis Disgu
stibus Satiationis Meliagridum Proan Proprium
Canibus suis Concitationis et Deverare Causa
Extitionis ac aliarum Injuriarum Inquisitionibus
probanda facta quae Dabitur in forma
Latier.

Angela Zbyszynska rt
Kazmierz Zbyszynski rt.

Suscepta Protestatio ex pti Comparitione Gneri
Pauli Kruszewski olim Alexandri Filij suo
et Laboriosi Martini famuli sui agrestis
nne Inet Contra Gnos ~~Paulum~~ Simonem ~~Parentes~~
et Mariannam de Modzelewskie Invicem Conjuges
Parentes atq Paulum Filium atq Hedvigim
de Benkowskie Invicem Conjuges Kruszewskie
Ratione per Ipsi damnum Plurimum in frumentis
et Pratis Proaq Propri Inventarij Suis Illaesionis
Inventarium ad ferestam per Proaq abactum
vel violenter ex ferestaonis vice Publicae
cum framea Proaq aliquoties Obsessionis
Obsessa Eaq via Opprimere ac Convulnerare
attentaonis In Duellum lege Publica vetitum
provocationis Domus aliquot vicibus Proaq
~~Proaq~~ per utrosq tam Parentes quam Filium
cum sua Conte superaggressionis violentiae
per actionis Sri Martini Oppressionis Con
cussionis praeterea suis Proaq Laesionis
Diffamationis Disgustibus Satiaonis Commi
nationum variae Propallationis ac
aliae Injuriae et Oppressionum Inquisi
tionibus probanae facta quae Debitum
in forma Latior per solummet Gnum Paulum
Filium

Paweł Kruszewski rd.

Suscepta Manifestatio ex pti Comparitione Gneri Josephi
Pilitowski suo et Gnosae Mariannae de Rakowskie
primo olim Gneri Jacobi Zbyszynski Secundi ad pen
vati

voti Contra suae nne in et Contra Gnos Rochum et
Josephum Zbyszynskie Priorgnes suos Documentos
varios tam authen quam manualium substantiam
Jni Maag quam Post olim Predict ~~[illegible]~~ Gnum ~~[illegible]~~
Jacobum Zbyszynski Ipsos Parentem Derelictam
~~[illegible]~~ Enucleantium Interceptionis et Eodem
Gnoso ~~[illegible]~~ Francisco Rakowski Extraditionis Quare
Maag de diligentia suis Ipsis atq Ipsis quam
solennissime maatur salvis de Jure salvandis
A tum vindicatione Eodem Documentos
Josef Pilitowski rt.

Videatur hoc loco relatio extraditionis Citationis ex parte Gni
Duplicis Cons Gni Stachurskie pro Judicijs Crzeplacz Servicz
per MRSP Jacobum Wolski de Wolski Act J recognit
put Copia extat in productis

Videatur hoc loco relatio extraditionis Citationis ex parte Gni
Karwowskich Cons G Lubenski et H. Piasecki pro Judicijs
Crzeplacz Servicz per MRSP Mathiam Kaliszczak
de Goszczyno Gorne Act J recognit put Copia extat
In Productis hac videnda Jan Superius scripta ubi eorum
actu

MRSP Mathias Kaliszczak de Goszczyno gorne authus
et Juratus Salam Rit Juria Ipse habitis Secum
Nobis Paulo Karwowski et Antonio Kozierowski
In magni Testimonium sibi assumptis ex Regni
Sitione Officiosa Gnoi Joannis Sathowski fuit
die vigesima sexta Mensis augusti anno Dni
In Bonis Karwowo Oszumowice et Zochowko Ilicz
Condescendendo et quicq in Bonis Karwowo Hordej
Sulcor Trium Hymnat Stadio Uno Ilcz Pratum ex
quo ~~[illegible]~~ feni medietas Curnus Collegij Possit Inventarijs
~~[illegible]~~
~~[illegible]~~ Jan autem in Bonis Zochowko Avenae Sulcor aestivat
Dnor Stadio Uno Inventarijs Gnoso Mathiae Tarczewski
A heredum et Possessor Bs Karwowo Oszumowice Depart
et In nihilum redact

Bengrab

Burgrabij Cręg Ciszog et Joannis Zachowski
Depart et in Nihilum redact Item Pratum ~~ex~~
~~quo~~ Requisitum Proprium ex quo Fini Currus
unum Collegij Posit de Mandato Gnosi Mathiae
Zarzewski Burgrabij Cręgliszog Cenfalca strat
Vidit et Debite Conspexit de Quo Pro Ill
Mihi fecit Relaenem.

MRSP Laurentium Biegalecki de Gora ac J.
Palam Rut Quia Ipse habitis secum Nobis
Nicolao Karwowski et Laurentio Dłużniewski
~~fuit~~ In Majus Testimonium sibi Assumptis
ex Requisitione officiosa Gni Joannis Goszczynski
fuit Die Undecima Mensis Augusti Anno Pro
In Bonis Karwowo Błażewice Illiaeq Conde
scendendo Aedes Quatuordecim Sulcos per stadium
unum Inventarijs Gnosi Alexandri et Josephi
Karwowskich Compabulat et In Nihilum redact
Vidit et Debite Conspexit de Quo Pro Ill Mihi
fecit relaenem.

Ill Mihi ut supra Palam Rut Quia Ipse
habitis secum Nobis Nicolao et ~~[illegible]~~ Gabriele Karwowski
In Majus Testimonium sibi assumptis ex Requi
sitione Gnosi Joannis Goszczynski fuit Die Unde
cima Mensis Augusti anno Pro in Bonis Kar
wowo Podgorne et Krzywanice Illiaeq Condescen
dendo Inseminationes variae Stante Possessione
Gnosi Andreae Karwowski Inseminat In agris
non bene cultis et ~~[illegible]~~ non bene ~~[illegible]~~ Inseminat vidit
et Debite Conspexit de Quo Pro Ill Mihi fuit re
latione.

M.R.S.P. Laurentius Biezalecki de Gora authus
et Juratus Palam Rit Juria Ipse habito suum
Nobis Antonio Kozierowski et Floriano Smardze
wski in Majus Testimonium Assumptis fuit
Die Undecima Mensis Septembris anno Pr. In
Bonis Karwowo Krzywanice Itaque Conde
scendendo ~~Pratum ex~~ Imprimis Pratum Requisitum
Proprium ex quo fieri Currus unus Colligi Possit
Inventarij Haeredum et Possessor Bd Sathewa
major Compabulat et In nihilum redact
Item Itaque Pratum ex quo Fieri Currus Unus
Colligi Possit Inventarij Gnosior Fabiani et
Stanislai Niebrzskich Compabulat Item Lapides
In Eius Prato ex agris Gnosor Niebrzskich in Latum Ad longum
Eiecit Item Pratum ad Sulcum unum ~~per haeredes~~
ad Stadium unum per haeredes et Possessores
Bd Plonna Mian Coarat vidit et Debite
Conspexit de Quo Pr. Ipse Nobis fecit relacione
Ex Requisitione Gri Joannis Goszczynski

Suscepta Mandato ex parte Comparitione Mfici Francisci
Wessel Dapiferici Sie praeter Juet Contra Plenarium
Rndm Albertum Ubys Canonicum Collegiatae Plocensis
Ratione per Ipsum varios Terrifabrinos a se Mandatum
~~[illegible]~~ auomandatum seorsivo Registro Specificanda
non Restitutionis de Quo Itaque varios vindicatio
ne Irrogare ratione denegatae Extraditionis
ac damni exinde Causatio ini Poenis facta
quae Dabitur in forma Latior. Franciszek Wessel mp

Indicatum huic loco relatio extradit Citationis ex parte Gri
Joannis Goszczynski Cum Jo Latowski Judicij Cri
Plocensis Servientis per M.R.S.P. Laurentium Biezalecki
de Gora Actum Recognitum Post Copia extat in Juncti

Suscepta Maatio ex pro Comparitione Gnosi Francisci
Zochowski Jnet Contra Gnos Vincentium Parentem
et Petrum Filium Siebluckie Dnos necnon Honestum
Joannem Ovillatorem Ratione per Ipsi et quicq
Dnos agros in Bonis Korzybie Korwenki per se Maam
possessos vi et violenter Coaratione et de nocte
Jnseminatione Daumos Plurimos Jn Frumentis
et Pratis Jnventarijs per omne suis Illaesis Ubique
locos Maam laesionis Diffamationis Praeterea
per solummet Gnum Vincentium Siebluckij Parentem
Plocie Maam Jnfertationis laesionis honoris De
gratione Jmprobabilium objectionis Sepium
per se Maam Circa hortos suj locali Eversionis
et Equos in hortum Jmpulsionis Jnsuper Trium
suo Judicijs Crim Plocz indebite aggravationis
Jrrealium nunquam probarum objectionis ac
aliarum Jnjuriarum facta quae Dabitur in
forma Latior.

Franciszek Zochowski mp

Actum in Racięz in Terminis
Communibus Tribus Plocensibus Di
strictum Raciąscensis Simul et Plonnen
sis Feria Quarta post Dnum Sancti Lucae
Evangelistae proxa scilicet Die vigesima
quinta Mensis Octobris anno Dni
1786 Celebratis

MRGP Josephus Mela de Zukowo Strusz
authus et Juratus Palam Prot. Quia Ipse
habitus

habitis Secum Nobis ~~[illegible]~~ Casimiro Kęsicki
et Antonio Siennicki in Majus Testimonium
sibi assumptis ex Requisitione officiosa Generosi
Ignatij Niedroski fuit Die Decima Sexta
mensis augusti Anno praesenti In Bonis Niedroz Stary
Ibidem Condescendendo in Sorte Requisitum Imprimis
Pratum in longum Perticas Quinque Latum vero
quatuor ~~Compabitur~~ Item in alio loco Ibidem
Pratum in Latum Perticas Sex in longum vero
Viginti novem Item in alio loco dicto Brzozowka
Ibidem Pratum in Latum Quinque in longum vero
viginti novem Perticas Item in Loco Eodem Pratum
In Latum Octo in longum autem Octo decem Perticas
Item in Loco dicto Niewki ~~[illegible]~~ Herdej
Sulcos aestivas ~~[illegible]~~ novem ad Quartam
partem Stadij Item avenae sulcos aestivas Sex
Similiter ad quartam Partem Stadij Inventarijs
Haeredum et Possessorum Bonorum Niedroz Stary
Compabitur et In nihilum redactum vidit et
Debite Conspexit de Quo praesentibus Nobis
fuit relatum

Suscepta Magistratu exepti Comparitione Generosi Adriani
Karwowski in eodem Contra Generosum Ignatium Worowski
Ratione per Ipsum Quottae Sexaginta florenorum Polonicorum
pro Deservita mercede Debitae tum aliarum Quottarum
pro hyematione Pecorum Nec non Seorsivarum
Quottarum Regestro per se Magistratus Conscribendae
Specificatae ~~Debi~~ per Eumdem Debitum non per
solutionis de Quarum Quottarum vindicatione facta
quae Dabitur in forma Latior.

Adryan Karwowski rt.

Suscepta Maatio et Pbli Comparitione Generosa
Antonina Grabianka olim Generi Simonis Ko
rzybski Relicta Consors Viduae atq Josephi
Grabia olim Francisci Filij olim autem Generi
Martini Grabia Sororis Germanae et Filiastri
~~Sani pltes Ludo Ruerunt~~ Idq de Vindi
catione Portionum Ex Summa Capitali
mille Tynq in Bonis modetka haereq Provenienq
se Maanq Jure Successivo Post olim Gnos
Martinum et Josephum Grabie Concernenq
una Cum Provisione ~~ca~~ Provenienq facta
quae Dabitur in forma Latior.

Antonina Korzybska rt
Jozef Grabia m.p.

Generosa Antonina Grabianka olim Gni Simonis
Korzybski Relicta Consors Vidua Sana pltes ~~Ludo~~
Rvit Juxta Ipsa Gnum Josephum Grabia in suum
verum Sanum ac Splenem Plenum Eligit Constituit
Inscribit ac Solenniter ordinat Dans et Concedens
Eiusq Plenti Plenariam facultatem et omnimodam
absolutamq Potestatem Causas suas Judiciarias Gltor
omnes et Singulas in omni Judicio vel Officio
Rnum Majoris Minorisve Subsellij Cum Quibuscunq
Personis et Occasione Quarvis Intervenientiam
tam ex actoratu quam Reatu vertenq et Agitanq
Quendi Defendendi Promovendi Processus Insti
tuendi Instituendi ad finalem Juris gradum
Deducendi Decreta Suscipiendi a Contrarijs
motionem Interponendi Comparitiones Inscribendi

Juramenta

Juramenta attentandi Condemnationes obtinendi
Complanationes Inveniendi Mationes Perficiendi Ri=
gores Decretorum Extendendi alios Plenitos In
locum Sui ad Promovendas Causas Substituendi
Summas ac Marcas Quascunque Se Rentem Quovis
modo Concernentes ac Decretis Quibuscunque adju
dicatis et adjudicandis Levandi de Levatis
nne Rentis Quietandi Caeteraque munia verum
Ltmum ac Splen Plenitem Concernentem Debito Legis
Tractatu ac ordine peragendi et Exequendi
promittens se et Inscribens Eadem Rem Idomne
quidquid per Praedictum Plenitem actum Gestum
Constitutumve fuerit pro ratho grato firmo
ac valido Suscepturam et in nihilo Contra
dicturam fore Idque Sub Damnis Tribus
pro quibus ubique Respondebit suis Cum Posteris.

Antonina Korzybska rt.

Suscepta Maatio ex pli Comparitione Gnosi Ro
mualdi Niesiołowski Inst Contra Gnos Petrum
Parentem et Joannem Filium Siennickie Dnos
atque Nlem Fabianum Karwowski Famulum Ratione
per Ipsos Damnos Plurimos In Frumentis Et
Pratis Maatis Proprijs Inventarijs Suis Illationis
Famulos sibi Maatis Inscriptis fementationis et
a Servitijs avocationis Eodemque Oppressionis
Concussionis Volatilium Maatis Proprios Cani
bus Concitationis et Devorare Causa Extitionis

Praeterea

suj Maiorum ubique Locorum ac Coram varijs Personis
Diffamationis Postpositionis Comminationum
variarum pallacnis ac aliarum Injuriarum facta
quae Dabitur in forma Latior.

Romuald Niesiołowski

Suscepta Protestatio ex parte Comparitione Generi
Joannis Goszczynski suo et Generi Adami Go=
szczynski Filiastri suj nomine in et Contra Gnos Ste
phanum Wierzbicki et Catharinam Kolczynska
Invicem Conjuges nec non Evam de Kerzybskie
Generi Pęski Contentum seu utrosque Conjuges Ratione
per Ipsos suj Proprium ubique Locorum ac Coram
varijs Personis Laesionis Diffamationis Irrealium
nunquam Probandae objectionis Commina
tionum variarum pallationis Domus Proprium
Superaggressionis violentiarum per multarum
peractionis Praeterea Domus tam suj Proprium
quam aliquae Filiastri Proprij Desolationis ad
Extremum per solos met Gnos Pęskie ~~Conjuges~~
suj Proprium Oppressionis Concussionis ac aliarum
Injuriarum et Oppressionum Inquisitionibus
probandae facta quae Dabitur in forma
Latior.

Jan Goszczynski

Suscepta Protestatio ex parte Comparitione Generi
Stephani Wierzbicki suo et Generae Catharinae
Kolczynska Conjuncti sive nomine Inter Contra Gnos
Theophilum de Gąsiorowskie olim Generi Adami

Gosiński

Gosciński Relictam Centum viduam matrem atq
Joannem Gosciński Filium ratione per Ipsum suj
Prwam ac alterius Centis ubiq Locorum ac Coram variis
Personis laesionis Diffamationis vice Publicae
Sibi Prwam Obsessionis Concutere attentationis
Domus Prwam superaggressionis violentiam
cum militibus secum Conductis per actionis
Famulorum Prwam Inservientium ad inferenda
Sibi Prwam Damna fomentationis Securis
per Famulum Prwam Ipsum Dato nolle Resti
tutionis ac aliam Injuriam et Oppressionum
Inquisitionibus probanda facta quae Dabitur
In forma Latier.

Stefan Wierzbicki

P. Josephus Pepłowski Burgrabius Crac. Plocen. Sanus
pltus Rnt Glen ~~Plan~~ Plenipotentiae in Personas
Gen. Petri Rudowski Hyacinthi Przedpełski Sigis
mundi Skwarski Adami Łęczyński Pauli Żołtowski
Chrisostomi Zielinski Bonaventurae Ciołkowski Melchi
oris Mieczyński Josephi Łopowski Mathiae Starzewski
Joannis Kowiecki Ejusdem Nmi Niedrowski Caroli
et Stanislai Turowskich Antonij Rudowski Casimiri
Swieczyński Pauli Sulkowski Valentini Josefinski
Thomae Grzeczynski Pauli et Stanislai Wolskich
Ignatij Lawski Romualdi Ostaszewski Thomae
Zaleski Ignatij Pilchowski Laurentij Brzeski
Thomae Zdzarski Gabrielis Sieklucki Mathiae Turkowski ad Causas
suas Judiciarias Gltr omnes et Singulas pro
omni Judicio vel Officio Rnm majoris minoris

Subsellij Cum Quibuscunq Personis et Occasione
Decadis Intervenientiae tam ex actoratu quam
reatu vertenq et agitanda Idq ad Triennium
Integr hac sua Pli Rne Pmissa firmam.

Josephus Popławski Pol. Pnce

Suscepta Mandati ex pti Comparitione Gneri
Alberti Karwowski Inst Contra Gnos Adamum
Liberski et Valentinum Radwanski ratione
per Ipsos Trnos suos pro Judicijs pen respectu
Solutionis Summae Ducentor Tyng successive
ex Capite olim Gnae Barbarae Radwanska
ultimi nuptus olim Gnos Martini Karwowski
Contis Steriliter Decessae Provenien Pter
missis alijs Consuetudinibus ~~pro Judicijs~~
Concitationis de Injungenda Itaq aliae Con=
successor adcitatione facta quae Dabitur
Inferma Latior.

Wojciech Karwowski rt.

Suscepta Protestatio ex pti Comparitione Gneri
Mathiae Zawidzki suo ac Gnor Theodore de Oyrzyn=
skie Contis ~~tam~~ Thomae Filij suor Nomine
Inst Contra Gnos Casimir Zylenski et Antoninam
Brzoska Juricem Conjuges Ratione per Ipsos Damnor
Plurimor Instrumentis et Pratis Proan Propriis
Inventarijs suis Illationi, Praeterea tam sui
Proan quam aliae Contis et filij Laesionis Diffa
mationis Comminationum variar Appellationis et
Insuper Aresti Cujusq super Honesto Stanislao
Avillatore ~~Judicata Imperationis~~ apud se Proan
et Titulor ac suor Binar Canibus Concitationis et Devorare
Inservite
Caurationi

Inversionem Nulla habita Pretensione Indebite
Imponere Presumptionis ac aliarum Injuriarum facta
quae Dabitur in forma Latior.

Maciey Zawidzky rt.

Actum in Racyą in Terminis Commu-
nibus Trium Ploensibus Districtuum
Racyciensis Simul et Plonensis
Feria Quinta ante Festum Sanctorum Simonis
~~et Juratum Pol~~ et Inde aplicatum proxa
scilicet Die vigesima Sexta Mensis
octobris anno Dni 1786to Celebratis

Suscepta Maiestati ex parte Comparitione Generi
Joannis Cywinski Inst Contra Generum Mathiam Cy-
winski Fratrem suum Germanum Ratione per Ipsum
Substantiae Mobilis ac Immobilis Inventariorum Sum-
mae Parati omnisque Suppellectilis Domesticae
morte Maiestatis ac Ipsius Parentum Derelictae
Occupationis ad Exdivisionem se Maiestatis non
admissionis exinde Sui Maiestatis Damnificare
Conationis de vindicatione Itaque Suae Portionis
etiam Cum dando de perceptis Proventibus
Calculo facta quae Dabitur in forma Latior.

Jan Cywinski rt

Suscepta Maiestati ex parte Comparitione Generi Gabrielis
Chądzynski Inst Contra Generum Antonium Kiedowski
Ratione per Ipsum Trium pro Indicijs Creditorum Ploensium
Respectu Extraditionis Infideli Josephi Ser-
vitia

Servitia apud se Mag. ab aliquot annis Tractatus
Indebite aggravationis in Litis Expensas
Inductionis ac aliarum Injuriarum facta quae
Dabitur in forma Latiori.

Gabryel Chądzyński 28.

Suscepta Mag. ex pili comparitione Gen.
Cunegundis de Cywińskie Gen. Adami
Machcińskij Ornatis Matris atque Simonis
Machcińskij Filij Stanisl. matris in assistentia
Filij suo et Praedicti Gen. Adami Machcińskij
Mariti et Parentis sui nomine Inet Contra Gen.
Antonium Parentem Constantinum et Albertum
Filios Brudzieńskie Mathiam et Antonium
Cywińskie Hyacinthum Parentem et Joannem
Filium Smardzewskie Martinum Szymczkowskie
nec non Honestum Albertum dict. Tractatione
per Ipsos agros in Bonis Cywiny Dyngory
sit Praedicta ac alias Proprias ad agros suos
ademptionis metas Disparationis Lapidum
ex agris suis ad agros Mag. Injectionis
Dominos Plurimos Instrumentis et Pratis
Praedicta ac alias Proprijs Inventarijs suis
Illorum praeterea tam Mag. quam alias Laesionis
Diffamationis Commixationum variarum appella
tionis ac aliarum Injuriarum Inquisitionibus
probatae facta quae Dabitur in forma
Latiori. atque Andreae Murawski

Kunegunda Machcińska 28.

Simon Machciński 28.

Videatur hoc loco Relatio extradit Citacionis
Ex parte Gnei Pilitowskich et Zbyszyńskich
Cenę GG Zbyszyńskie pro Judicijs Cry Plocz
Servicij per MRGP Michaelem Mikołaycak de Zabokliky actj recognitum
prout Copia extat in Productis.

Videatur hoc loco Relatio extradit Citacionis
Ex parte Gni Starczewski actorum Cenę G Dobrski
pro Judicijs Cry Plocz Servicij per MRGP
Mathiam Kalifczak de Gorzczyno actj
recognitum prout Copia extat in Productis

Videatur hoc loco relatio extradit Citacionis
Ex parte Gni Starczewski Cenę G Starczewski
pro Judicijs Cry Plocz Servicij per MRGP Raphaelem Krzyszczak de Kiełbowo actj recognitum
prout Copia Extat in Productis.

Videatur hoc loco Relatio extradit Citacionis ex
parte G Kruszewski Cenę GG Kerzybski et
Czachorowski pro Judicijs Cry Plocz Servicij
per MRGP Michaelem Mikołaycak de
Zabokliky actj recognitum prout Copia Extat
in Productis

Videatur Hoc loco relatio extradit Citacionis
ex parte Gni Jachowski Cenę Gnei Sielskiej

pro Judicijs

pro Judicij Cru Plocz Servicz per MRGo
Joannem Kawecziński de Kliczewo
a et J Recognit prout Copia Extat
In Productis

~~MRG~~
Videatur hoc loco relatio Extradit Citationis
ex parte Gnri Korzybski Cum Gnri Korzybskie
pro Judicij Cru Plocz Servicz per
MRGo Joannem Kawecziński de Klicze
wo Authm et J Recognit prout
Copia extat In Productis

Videatur hoc loco relatio Extradit
Citationis ex parte Gneri Dzierza
nowski Contra Gnri Zochowski Krusze
wskie pro Judicij Cru Plocz
Servicz per MRGo Joannem Ka
weczyński de Kliczewo authm
et Juratum Recognit prout
Copia Extat In Productis

---

800 541

Suscepta Maatio ex parte Comparitione
Gnosi Francisci Margrabsky Inst Contra
Gnum Petrum Dramirsky ratione per Ipsi
Damnum Plurimum In Frumentis et Pratis
Maam Proprijs Inventarijs Suis Illatidinis
Praeterea Circa Damna Eadem maam se se
Opponendo Laesioni Diffamatidini per Posi
tidini Opprimere ac Concutere attenta
tidini Insuper Processu ad Judicium Cre
Ploce Instituit Indelite Suj Maam aggra
vatidini Improbabilium Objectidini In Litis
Expensas Indemnitidini ac aliud Injuriam
facta quae Dabitur in ferma Latior.

Franciszek Margrabski
Mp

Suscepta Maatio ex parte Comparitione Gnosi
Valentini Strzeszewski suae Gnosi Nicolaj
Strzeszewsky Fratris Suj Germani Nomine In
et Contra Gnos Joannem Lutomirsky et Valentinum
Sieklucky ratione per Ipsi Summam et quidem
Gnum Lutomirski Centum Tym Jam autem
per Gnum Sieklucky Itidem Centum Tym et
Quotta Viginti novem florenorum Pol ad Scripta
Manualia olim Gno Nicolao Kowalewsky
Burgrabio Cre Ploce assecurat Sibique
Maam ac Abrij Fratri per Gnum Thomam
Kowalewsky Burgrabium Cre Ploce Dicti
olim Gnis Nicolaj Kowalewsky Filium ~~ad~~
Transfusam

Transfusae non persolutionis de quae
Summae cum praesentia vindicatione factaque Da
bitur in forma Latior.

Walenty Strzeszewski et

Suscepta ~~Protestatio~~ Mag. ex pili Comparitione
Gri Gabrielis Unierzyski suo et Gnerosi Antoni
Unierzyski Fratris Suj Germani nne Jnet
Cong. Gnd Laurentius Unierzyski Fratrem suum
Patruelem Ratione per Ipsi Jn una Villa
Seu Maag. ac alias Fratre Commando
sepe sepius Rixae et Contentionum
seu Maag. ac alias Fratre Excitationis Jterea
lesionis Diffamationis Comminationum
variae Appellationis fundor. Maag. ac alias
Supervisionis violentiae peractionis
Pyror. Jn horto Maag. Proprio Ex arboribus
arreptionis ac aliae Injuriae facta
quae Dabitur in forma Latior. ff Margarethae
Witowska Contra suae Fund.
Gabryel Unierzyski et.

Suscepta Maatis ex pili Comparitione Gneri
Gabrielis Chędzinski nne et ex Commisso
Gnerosi Theodori Brudzinski et anno Stre
szewska Jnvicem Congrum Contra Gnum Stephanum
Brudzinski Bernardum et Franciscum de Bru
dzinskie Jnvicem Congrum Gnicki Josephum
Rostkowski Hyacinthum Gosicki Florianum
Brudzinski

Brudzinski Bd Brudzino Possessores ratione
per Spes Damnorum Plurimorum in Frumentis
et Pratis maiorum Principalium Praeprij In
ventarij Sui Illaenis Sylvae in Divisionis
maiorum Principalium sit excisionis Pterea
laesionis Diffamationis Improbabilium Obje
ctionis Volatilium Occisionis Sepium
Circa sua Frumenta in Locis Solitis non
Exactionis per eos Damnorum Causationis
ac aliarum Injuriarum Inquisitionibus probanda
ac In Fine Trium exprimenda facta quae
Dabitur in forma Latius.

Gabryel Chudzynski etc

Mens Petrus Rudowski C.T.P. in locum M. Francisci Ciołkowski
Notarij Trium Plocensis Subdelegatus Jdq Coram Subdelegato
G. Thoma Gutkowski in locum sui ad actum praesentem assumpto
Sanctus Plebanus Rust Glo Plenitiae in Personas Gnd Sigismundi
Hewalski Hyacinthi Przedpełski Francisci Kokoszczynski
Adami Łęczynski Pauli Zatkowski Christostomi Zielinski
Benaventurae Ciołkowski Melchioris Mieczynski
Josephi Łopowski Mathiae Starczewski Joannis Kowalski
Ejusdem nostri Niedrowski Josephi Pepłowski Caroli et Sta
nislai Turowskich Antonij Rudowski Casimiri Smieszynski
Pauli Sułkowski Valentini Jozefowicz Thomae Grzeczynski
Pauli et Stanislai Wolskich Ignatij Lasocki Romualdi
Ostaszewski Thomae Zaleski Ignatij Pilchowski
Laurentij Bromirski Thomae Zdzarski ad Causas
suas Judiciarias qualiter omnes et singulas in omni Judicio
vel Officio Rei Majoris minoris subsellij cum quibuscunque
Personis et occasione Quadrio Intervenientibus ad tam ex Contrato
quam reatu vertendo et agitandum idque ad triennium Integrum
tunc sua Pro Rue Commissa sub mano
Petrus Rudowski C.T.P. Plocensis
Thomas Gutkowski ad Hunc actum Substitutus Subdelegatus

MRGP Laurentius Biezalecky de Gora authus et
Juratus Palam Rit Quia Ipse habitis secum Nobis
Luca Karwowsky et Martino Slepowronsky
In Majus Testimonium sibi assumptis ex
Requisitione officiosa Gneri Josephi Dobrsky
Fuit Die Trigesima Prima Mensis Julij anno
Domini Bonis Zochowo Jtrq Condescenden
do Syliginis Hyemalis Sulcis Viginti Stadio
uno Item Pratum ex quo Feni Currus semi
trium Collegi possint Inventarijs Generis
Antonij Zochowsky Laurentij Kowalewsky atq
Cujuscis nomi de Krajewskie Zochowska
Depart et In nihilum redact Item Sepimenta
Circa hortos Requisitos per supraescript Gnei
Zochowskie et Kowalewsky Collect vidit,
et Debite Conspexit de Quo pro Jus Mtis
fecit relationem.

Suscepta Maalis ex parte Comparitione Gneri Josephi
Dobrsky Inst Contra Gnei Antonium Zochowsky
Laurentium Kowalewsky atq Cujuscis nomi
de Krajewskie Zochowska Viduam Ratione per
Spi Damnos Plurimos In Frumento et Pratis
Maam Proprijs Inventarijs suis Illationi
Lapium Combustionis Praeterea Avenae ex
Fundo per se Maam Possessio Vel Violenter
Interceptionis ac aliarum Injuriarum facta quae
Dabitur in forma Latior. Praeterea Maam laesioni
In realium Objectionis

Josef Dobrsky it

Suscepta Maiori ex parte Comparitione Generi
Stanislai Karwowski in et Contra Gnos Albertum
Cyninski et Adamum Chyczewski ratione
per Ipsos Percepti Bonorum Maiorum Proprietatis Divi
ditionis et Quotae Decem Annorum pro Eisdem
~~[illegible]~~ Perceptionis
de Irrogatione Itaque super Ipsos Poenis ac Beni
ficatione Eisdem Partibus
facta quae Dabitur in forma Latior pro
cturno Tempore

Stanislaus Karwowski etc.

Suscepta Maiori ex parte Comparitione Generi
Clementis Janowski ~~[illegible]~~ in et Contra Gnos
Antonium ~~[illegible]~~ Grzeczyski et Joannem
Pokrzywnicka Invicem Congres ~~[illegible]~~
~~Ipsos~~ Tum Lsos Stephanum Jacobum dictum
Domanski Joannem Rafalak Jacobum Ferri
fabrum Mathiam Jakubiak Adamum Josephum
de Benis Borzewo Nobilium Subditos Ratione
per Ipsos Damnorum Plurimorum In Frumentis
et Pratis Inventarijs Suis Illationis Praeterea
Sui Maiorum Laesionis Diffamationis, Insuper
Sylvae ad Bona Cyniny Gorne Possessioni
Maiorum Subjecta ~~[illegible]~~ Pertinentis excisionis
ac aliarum Injuriarum facta quae Dabitur
In forma Latior.

J. Janow

Suscepta Protestatio ex parte Comparitione
Generi Clementis Janowski In et Contra Gnos
Stanislaum Karwowski et Apolloniam Cyninska
Invicem Congres

Lesioni Diffamationi Irrealium nunquam
probanda objectioni Honoris Denigrationi
Comminationum variarum appellationi
Meliagridum Proprium Proprium pro Suis
Commutationis exinde Sui Proprium Inju
riationi ac aliarum Injuriarum factaque
Dabitur in forma Latior

Jan Nadratowski rt.

Suscepta Maiori ex parte Comparitione Dei
Antonij Guthowski in Et Contra Generosum Bartho
lomeum Nadratowski Ratione Petitionis suo pro
Judicijs Crac. Ploc. respectu Solutionis
Pienae Quadruplicis Quatuordecim Marcarum
Pro Inaquietatione negotio Instituto aggra
vationis Inlitis Expensarum Inductionis per
Jdq Pienarum Inse Factionis de Irrogatione
super Ipsi succubitis poenis factaque
Dabitur in forma Latior.

Antoni Guthowski rt.

MRGP Mathias Kaliszczak de Goszczyno
Gorne authus et Juratus Palaw Prior Quia
Ipse habitis Jam Nobilibus Mathiae Lutomirski
In Majus Testimonium Sibi assumptis ex
Requisitione Officiosa Generosi Antonij Zochowski
Quod Die Trigesima Mensis Augusti Anno
Pen in Bonis Zachowo Illiusque Condescen
dendo Praetum Requirens Proprium ex Quo
ferri Currus Unus Collegi Possit Item
In Horto Requirens Olerk Varij Generis
Et Remano In Sulebo

in Sulci Sex ad medium stadij Inventa
rijs Gnosi Josepho Dobrsky Compabulat
et In nihilum Redact Item aggerem
Circa Piscinam Gnosi Dobrsky sit In Fundo
Requirens In Sulcis Duobus in longum
vero ad Quartam Partem stadij per Fossores
de Mandato Predicti Gnosi Dobrsky Elaborat
vidit et Debite Conspexit de Quo Pro
Jus Mtis fecit relationem.

Suscepta Mactio ex pili Comparitione Gnosi
Pauli Cywinsky suo et Gnae Brigittae Cza
cherowska Contra Jnae nne Jnet Contra Gnos
Gabrielem Chadzynski ~~[illegible]~~
~~[illegible]~~ et Magdalenam Kowiecka Primi
Olim Gnosi Bernardi Chyczewski Secundi
ad Pcem voti Jnvicem Congis Ecclesiarum et
Matrem atq Blasium Chyczewsky Filium
et Privignum Ratione per Ipsi Sortium
In Bonis ~~[illegible]~~ Chyczewo sit ex Ca
pite olim Gnosi Michaeli Chyczewsky
Nec Dum Inter olim Gnos Bernardum
et Albertum Chyczewskie Ipsius Filios
Ex divisam In medietate per se Mag
a Gno Thoma Chyczewski Alberti Filio
acquisitam In Majori Parte In Possessione
sua tentionis ad ex divisionem aequa
lem se Mag non admissionis
Praeterea sui Proavae atq Contra Lesio
nis

Lesionis Diffamationis de Subsequenti
Itaq Eadem Sectum Ex divisione una
cum dando ea de Perceptis Proven
tibus Calculo facta quae Dabitur
In forma Latior.

Paweł Czyżewski

Suscepta Maiestati ex parte Comparitione Generosi
Stanislai Krajewski suo et Generosi Joannis et
Antonij Krajewskich Fratrum suorum Germanorum
Nomine Generosi Contra Infidelem Joachim
Zelkowicz Judaeum Plonensem Ratione
per ipsum Summae Centum Florenorum Pol. ad Scriptum
manuale olim Generosi Stanislao Krajewski
Maiestatis ac abrogatae Parenti Debitae nolle Perso
lutionis quinimo Scripti super Praemissam
Summam Servienti Circa Requisitionem
Ejusdem Summae a se Maiestatis acceptionis
et Ejusdem non Restitutionis quin potius
sui Maiestatis Oppressionis pro Gutture
acceptionis et ni a hominibus plurimum ad
Ipsi advenientem Maiestatis Defenderetur Omnino
Strangulare attentationis de Cujus Itaq
Summae una cum Processione provenientem
vindicatione ac Irrogatione super Ipsi Remis
facta quae Dabitur in forma

Stanisław Krajewski

MREP Joannes Kawczynski de Kluczewo authus
et Juratus Plani Rut quia Ipse habitis Sum
Nobilibus

Gregorio Przyborowski

Nobilibus Paulo ~~[illegible]~~ et Stephano ~~[illegible]~~ Nowakowski ~~[illegible]~~ In Majus Testimonium sibi assumptis ex Requisitione officiosa Gnosi Gabrielis Rakowski fuit die vigesima Prima Mensis et anno praesenti in Bonis Rakowo Ibique Condevendendo Suam fructiferam tum Porcum Requirens Proprio ~~[illegible]~~ Concussionem Gnosi Josephum Dzierzanowski ~~[illegible]~~ Exhalat Item Sepelis circa hortos Eiusdem Gnosi Dzierzanowski Locatis furamina multa et lasce Saepe multis in locis Disjecta vidit et Debite Conspexit de Quo praesens Jus Nobilis fecit relationem

---

Suscepta Mandatum ex parte Comparitione Gnosi Gabrielis Rakowski In Et Contra Jus Franciscum Parentem et Josephum Filium Dzierzanowskie Ratione per Ipsos et Eiusdem Parentem Contractus Resignatorio Respectu Sortium in Bonis Rakowo Sub Scum Mandatum Initio non Satisfactionis Resignationis non Recognitionis Jam autem per Filium Quottae Quadraginta Florenorum Pol. per se Mandatum ad Compactum verbale Ipsi Convenditur non persolutionis Sepium circa hortos Suos non Septionis per idque Damni Inferri Causa extitionis ~~[illegible]~~ Suis fructiferae ac Porci Mandatum Proprio Occisionis praeterea Sui Mandatum Laesionis ac aliud

ac aliarum Injuriarum et Praetensionum facta
quae Dabitur in forma Latior.
Gabryel Rakowski etc.

Suscepta Maiestati ex Pli Comparitione Gri
Gabrielis Rakowski Inst Contra Gres Adamum
et Salomeam de Gronczewskie Juricem
Conjugem atque Simonem Fratres Inter se Ger
manos Rakowskie Ratione per Ipsos agros
In Bonis Rakowo sit Maiestatis Proprietas Coara
tionis et ad agros suos ~~ademptionis~~ tum areae
~~[illegible]~~ ademptionis famulus Maiestatis Juriorum
Concussionis suum nullis de Damnis
Occisionis praeterea pro Praeterea ubi locum
ac Coram variis Personis Laesionis
Diffamationis Comminationum variarum
Appellationis ac aliarum Injuriarum Inquisitio
nibus Probanda facta quae Dabitur In
forma Latior.
Gabryel Rakowski etc.

Suscepta Maiestati ex Pli Comparitione Gnosi
Stanislai Kerwowski suo et Gnosorum Apolonice
de Cyninskie Contra Cajetani Filij suorum nne
Inst Contra Gnum ~~Cajetanum~~ Clementem Janowski Bd Eccae
Cyniny Gorne Tenutarium Praesentem Dnum
tum ~~Nem~~ antonium Jankowski Famulum
Josephum Ignatium atque Joannem Subditos
Ratione per Ipsos post Expulsionem de
Sorte pro Maiestatis haeredis aedificium Desola
tionis rem Dispersionis sui Praeterea ac alias
Maiestatis Thomam Cyninski Praefectum Exercitationis
citum Rnum Bd Cyniny Gorcae haeredem tum

Videatur hoc loco relatio extraditae Citationis ex parte Mci
Wessel Cum Pilo adm Rndm Wlysz p Judicij Crcz Plocz
servien per MRSP Thomam Dyrda recognitae prout
Copia Extat productis

Videatur hoc loco relatio exportatae Citationis ex parte
Gis Rakowskij Cum Gis Pilitowskie et Zbyszynskie
p Judicij Crcz Plocz servien p MRSP Michaelem
Mikolayczak de Zabolskij act j recognitae
prout Copia extat in Productis

Gnerus Antonius Gutkowski suo et Gnere Eufrosinae
Ciołkowska Centis suae pro Qua Docem Caveat
et se Inscribit nne Sanus Pltis Rcit Quia
Ipse Gis Paulum Zołtowski Carolum Turowskij
Joannem Mielkowskij atq Mathiam Starzewskij
In suos et alios Centis veros Stnes ac Sples
Plentes Eligit Constituit ~~[illegible]~~ ac so
lenniter ordinat Dans et Concedens Eisdem
Plentibus suis Plenariam facultatem
et omnimodam absolutamq Potestatem
Causas suas et alios Centis Judiciarias gratitis
Omnes et Singulas In omni Judicio vel
Officio Rni Majoris minoriae subsellij
Cum quibuscunq Personis et Occasione
Quaevis Intervenientiae tam ex actoratu
quam reatu vestes et agitandas Tuendi
Defendendi promovendi Processus Insti
tuendi Instituendi ad finales Juris gradus
deducendi Decreta suscipiendi a Contrarijs
motiones Interponendi Comparitiones
Inscribendi Juramenta attentandi Conde
mnationes obtinendi obtinendi et obtinendi
locum in Judicio Quovis arcendi Poenas
ac Marcas

ac Marcas in Constitutionem hoc standi
ad judicandum et ad judicandi servandi de
Levatis Quietandi Rigores Decretorum
Extendendi Caeteraque munia veros et
Stricte ac Splendide Plenitudinis Concernentes Debito
Legis Tractatu ac ordine peragendi
et Exequendi Promittens se et Absque
Contentu Juribus Jure Regni Jeremie
quid quid per Praedictos Plenitudinis actum
gestum Constitutum vel fuerit pro ratho
grato firmo ac valido suscepturum
et In nihilo Contradictum fore quam
quidem Plenitudinem Plenitudinem ad Triennium
Integrum Duraturam et Roburque suum
ac valorem habituram vult et Pro
Declarat hac pro Pili Rne Promissa
firmam

Antonius Gutkowski rt

Suscepta Protestatio ex pili Comparitione Gnosi Martini
Goszczycki Jnet Contra Gnum ~~Josephum~~ Albertum Goszczycki ratione per
Ipsi agros in Bonis Gosciee Medioni et Cybory et
Podlesne sit Maam Proprium ad agros suos adempti
Domus Maam superinvasionis In Duellum lege Publica
vetitum provocationis praeterea laesionis Diffamationis
Comminationum variarum pallaenis Damnorum Plu
rimorum In Tumultis et Pratis atque hortis Maam Propriis
Inventariis Suis Illaesionis ac aliarum Injuriarum Inqui
sitionibus pro bannis facta quae Dabitur in forma
Latior.

Marcin Goszczycki rt.

Suscepta Maiori ex parte Comparitione Generosi Valentini Goszczycki Inst. Contra Gen. Andream et Stanislaum Zabowskie Tum Honestum Nam sum Urzędowski ratione per Ipsos et praecipue Dnos Gen. Zabowskie Damnos Plurimos Instrumentis et Pratis Maiorum Proprijs Inventarijs Illaesis agros Maiorum Proprios Coaratione et ad agros suos ademptionis Syliginis hyemalis per se Maiorum Demessi Interceptionis Insuper suj Maiorum Oppressionis Concussionis Vitulorum Canibus Concitationis exinde Extrahari Causa Extractionis Pratini Fundo ~~Regnum~~ Maiorum Proprio ausu Confalcastrationis et Feni Interceptionis Praeterea quattuor Decem Florenorum Pol. per Generosum Andream Zabowski debitae non persolutionis ~~ac aliarum~~ exinde suj Maiorum Injuriationis ac aliarum Injuriarum Inquisitionibus pro bannis facta quae Dabitur in Forma Latiori.

Walenty Goszczycki rt

Suscepta Maiori ex parte Comparitione Generosi Stephani Rudzinski Inst. Contra Gen. Relictam et Successores olim Gen. Gabrielis Zgliczynski ratione per Ipsos Summae Trecentorum octuaginta Florenorum Pol. in Bonis Zgliczyno per Praedictum Generosum Gabrielem Zgliczynski actis Cracoviae Placitis Dno Octava Mensis Julij Anno 1778. Generae Catharinae de Koniecznie Rzeszotarskie Inscriptae et per Eandem Generosam Rzeszotarskie sibi Maiorum Cessae non persolutionis Spec. provisionis Pensitationis de Cujus Itaque Summae exinde

ratione

vindicatione una cum Provisione pervenerit
facta quae, Dabitur in forma Latior
Stefan Rudzinski rt.

Quidquid in hoc libro spectabat ad Granitus translatum est in Commentationes Granitiales 28/12 49
J. Sobor

gólne.		Terminu do wprowadzenia Sprawy wyznaczonego.	Decyzyi Sądowey.	DECYZYA SĄDOWA.	wymierzona.
ote.	gr.				Złote.

