PL_1_23-1 - 59

1. NR I NAZWA ARCHIWUM	2. NR ZESPOŁU	3. NR SERII
1 AGAD	23	1

4. Nazwa zespołu:

Płockie ziemskie wieczyste relacje

5. SYGNATURA:	6. LICZBA STRON:	7. LICZBA SKANÓW:
- 59	728	1481

8. DATA WYKONANIA:	9. NAZWA PRACOWNI:
30.12.15	PT 1+

10. UWAGI:

- dodanie 18 a
- dodanie 130 a, b, c, d, e
- -"- ~~570~~ 378 a.
- -"- 534 a



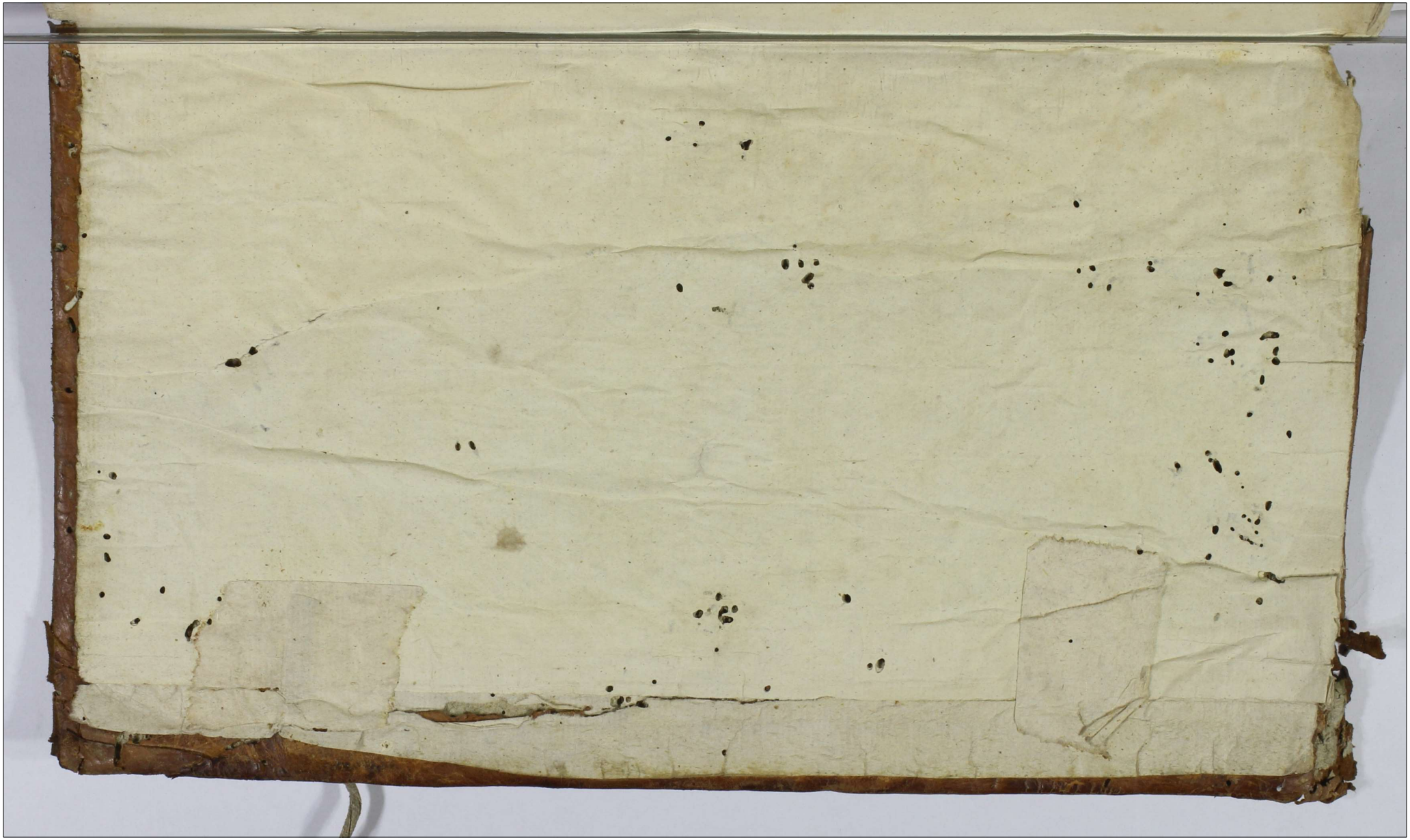

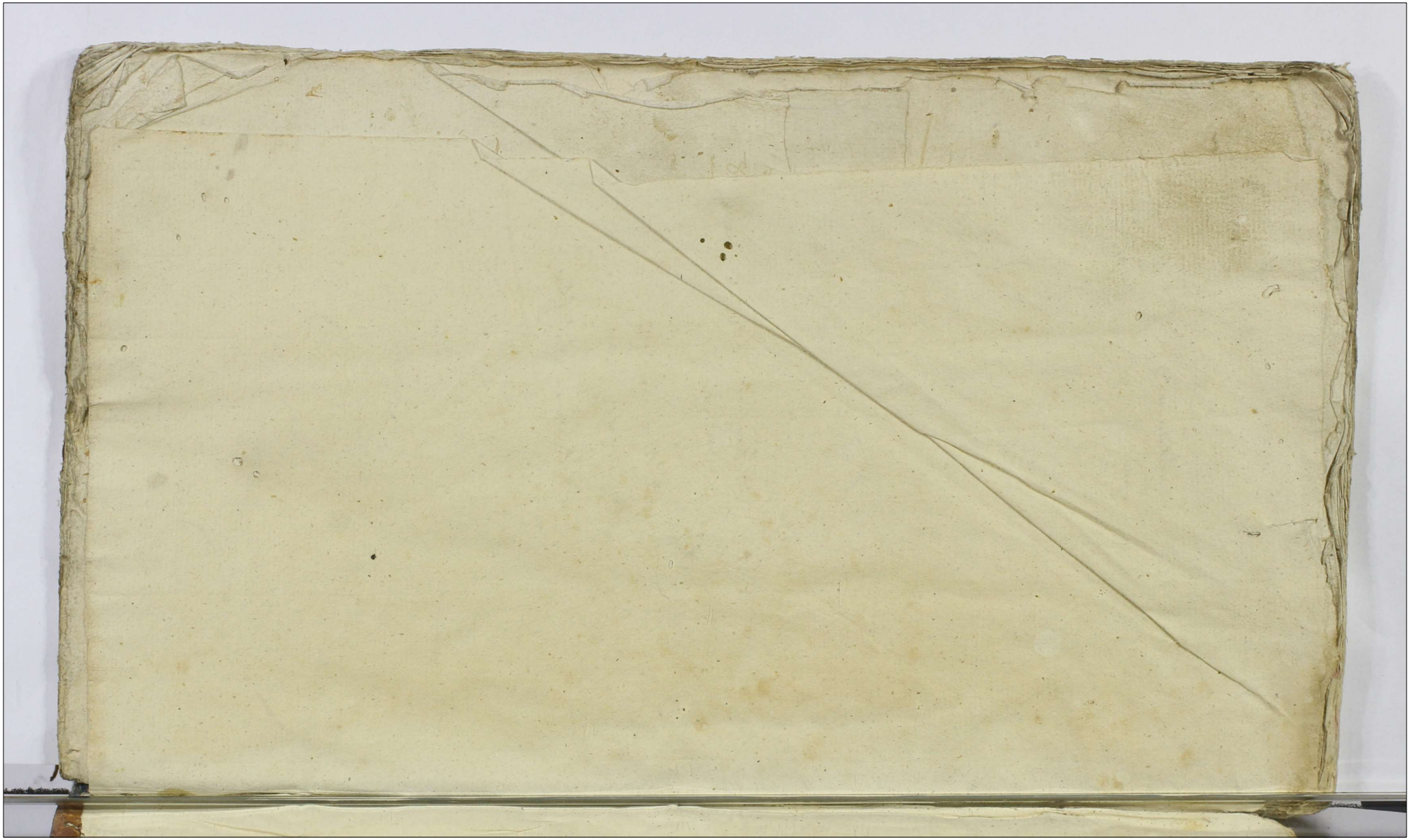

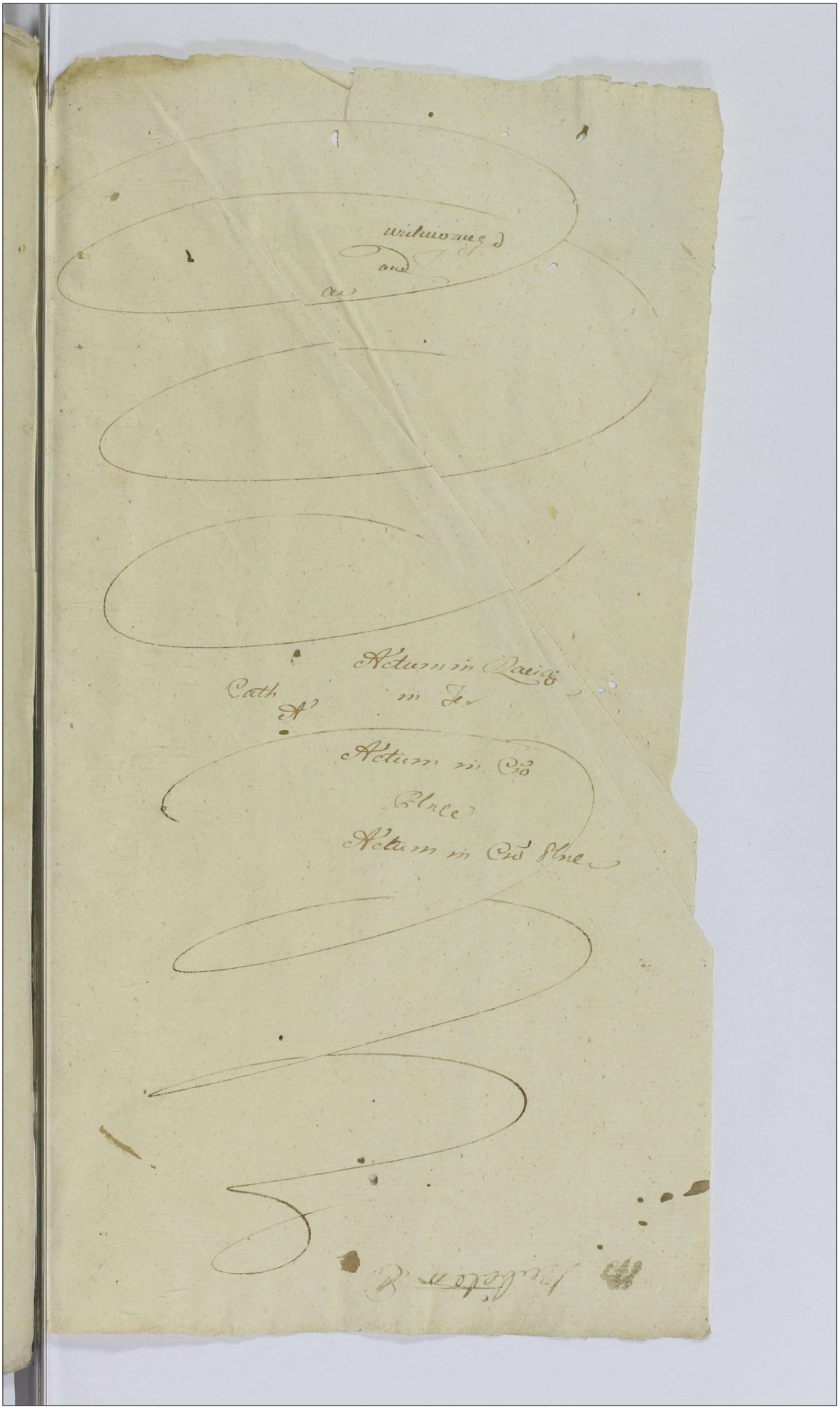

Actum in Płocko in Terminis
Communibus Terrestribus Plocen
sibus Districtuum Plocensis Si
mul et Bilscensis Una Cum Conti
nuatione anteriorum Causarum
Vigore Legis in Diem hodiernam
Incidentibus Feria Secunda
post Dominicam Rogationum
Proxima Scilicet die vigesima
Sexta mensis Maij Anno Do
mini Millesimo Septingenta
simo Octuagesimo Tertio

Coram MM Joanne in Kra[illegible]
[illegible] Gumowski Judice Antonio in
Ciołkowo Woźnicki Subjudice Ada
[illegible] Łączyński Camerarii Granicia
li Plus [illegible] in Locum [illegible]
[illegible] Ciołkowski Notarii [illegible]
et Jurato Subdelegato [illegible]

Adamus Malewski Sortium Br. Ma
lewo dictarum Gajewszczyzna et Malewszczyzna
et quae Gajewszczyzny medietatis [illegible]
Malewszczyzny [illegible] Sortis [illegible]
[illegible] Felicianum Malewski
Maatus [illegible] Felicianus Ma
lewski [illegible] Kawalewskie Con
jugibus [illegible] Kawalewska quar
tam partem [illegible] dictae Gajewszczyzna [illegible]
a [illegible] Sebastiano Malewski [illegible]
ex Tribus Partibus Sortis Gajewszczyzna [illegible]
[illegible] ex Sorte [illegible] Malewszczyzna [illegible]
tam Partem [illegible] de Malewszczyzna
[illegible] Gajewszczyzna et [illegible] Partis [illegible]
[illegible]

provisionis ab Eadem provenientem subterfugit deinde
Salem Districtualem ex hisce sortibus Gajewscy
zna et Malewscyzna ~~ab~~ provenientem ab actu
quaesitae haereditatis ad tempus quousque ex suppon
percipiebat totaliter percipiebat Sili Magni
nihil tribuerat ad extremum proventum sacti
cinium a binis vaccis a qualibet per viginti flor
pro uno anno provenientem Sili Magni debitum ad hu
usque non bonificavit juvencum pro summa
triginta sex flor Sili Magni divenditum non
restituta Sili Magni tandem summa ex campis
intercepit deinde commutando suam equam
pro Magni equa in vim addimenti receptis
a se Magni frumentis utpote hordei coretis
sex avenae coretis duobus intici coreto uno
post expirium sex septimanarum et macera
tionem laboribus equae Magni equam
reduxit suam vero commutatam recepit
frumenta tamen in vim additamenti
accepta non restituit Ephiphiae valoris
centum viginti flor a Magni commodavit
et eandem per continuum usum deteriora
vit siliginem vernale pro avena ea condite
ne ut subditi Magni siliginem hanc
apud Ipsum extriturent secum Magni commu
tare compactavit postquam subditi Magni sili
ginem extrituraverint non bonificatis la
boribus non oportunum commutandi se sede
claravit quotas seorsivo Regestro demonstran
das variis temporibus per Ipsum mutuo a se acce
ptas nonnullas pro Magni innecessitatis ~~ac~~ epi
expositas Sili Magni persolvere negligit con
tributiones tam Reipublicae quam Militibus
tempore confederationis intercedendo Ipsum pa
cificato compensare recusat talibusque modis
et mediis se Magni injuriavit et damnificavit
penultimum lucus fructiferus nullis de[illegible]
tam sui Magni quam subditorum [illegible] interfecit
subditos Magni oppressit concussit alios [illegible]
et violentiis [illegible] Quae se Magni [illegible]
supra scripta ac [illegible] divisionis [illegible]
subsequentis divisione [illegible]
[illegible]
[illegible] Magni

Aldam Malewski
[illegible]

Suscepta Maatio et Pl. Compuntione
G. Francisci Miszewski Cg. GG. Michaelem
Rycharski et Mariannam Gualterius nnes
Zawidzka primi et G. Ludovici Kolczynski
ad praesens voti 2di Juvicem Conjuges Vichi
cum et Matrem et Joannem Kolczynski Pri
vignum et filium nre per Ipsos Summae Mil
le ducentorum flor. Pol. Scripto Cambiali hic Pl.
ud die Septima maij anno 1780 per Eundem
et G. Ludovicum Kolczynski ejusdem G. Rycharska
primaevum Maritum Janvero G. Kolczyn
ski Parentem in rem a Maiori dato Solvi as
securatae ad multas requisitiones nolle so
lutionis nec provisionis pensitationis Exin
de Injuriationis facta quae dabitur in for
ma Latior Franciszek Miszewski

Videatur hoc loco Oblata Actus Limitationis Compromissi in Bonis Lasse
wo per M. Albertum Szygowski Subjudicem Trem Trem Lauskrzen Super
arbitrum ac mm. Arbitris Inter M. Ludovicum Zielinski Venatorem Plo
cene ab Una, et mm. Szydłowskie Pl. ab Altera agitati facta qui extat in
Actis.

Suscepta Maio ex parte Compuntione Gi Stanislai Strzeszewski nne et
Ex Speciali Commisso M. Josephi Smolenski Camerarij Trio Resanen
in et Cone G. Stephanum Rudzinski Rne per Ipsos Quota Triquita Unius
Florenorum Polonorum varijs temporibus ad Compacta Verbalia per Eum a
Suj Maane Principale mutuo Contracta brevique tempore Solvi assecura
tae ad Multas Ejusdem Printis ad Ipsos factas requisitiones nolle per
solutionis quinimo diffugijs Alleberationis Exinde Suj Maane Princi
palis injuriationis de Cujus Summae Unacum provisione Vindi
catione facta quae dabitur in forma latior.

Stanislaus Strzeszewski

Suscepta Manifestatio et Pl. Compunti
one GG. Joannis Laurentij Kowalewskich
Thomae et Benefacij Rycharskich Bonorum
~~Bo~~ Kowalewo Bezuszyce haeredum et Posses
sorum ~~Cum~~ Suis et GG. Josephi Michaelis
Valentini Mathiae Martini Antonij
Andreae Joannis Pauli Thomae Kowale
wskich Adami Adalberti Rycharskich

Rycharskich Eorum Bonorum Kowalewo
Boguszyce Cohaerentium et Compossessorum
suorum nnibus Cyprianus Adalbertum Franci
scum Josephum Gregorium Bonaventuram
Kowalewskie Paulum Josephum Joannem
Stephanum tum Evam Virginem Innuptam
Czarnowskie Adalbertum et Alterum Adal
bertum ac Reginam de Chudzynskie pri
mi Dni Petri Czarnowski vdi ad praesens vo
to Juvicem Conjuges tum Ignatium Rychar
skie Mariannam Mlicka primi Dni Jo
annis Kowalewski expert voti vdi Dni
Casimiri Roman Relictam Certam Viduam
Matrem Joannem filium Romani Franci
scum Uminski Joannem et Thomam Kos
kowskie tum Martiannam Trzcinska pri
mi Dni Andreae Kowalewski vdi ad praesens
voto Juvicem Conjuges Bonorum Kowalewo Sko
rupki Haeredes et Possessores rnc per Ipsum
fundorum et Sylvarum abantiquo ad Bona
Kowalewo Boguszyce ~~[illegible]~~
~~[illegible]~~ spectantes et in Cornere et Visceri
bus Eorum Bonorum Existentes et violenter Trans
cendendo Granicies Bona Kowalewo Bo
guszyce Maane et absque Haeredibus cum Bonis
Kowalewo Skorupki Ipsorum Distinguendum ad
pitionis et ad Bona sua Kowalewo Sko
rupki applicationis arborum Ibidem in fundo
Maane et absque haeredibus Excisionis et to
talis Sylvae ad Bona Kowalewo Bogu
szyce spectantes devastationis Ibidem in
fundo Maane et absque haeredibus agrorum
Insylvescitorum extirpationis praesumptio
nis Scopulorum Effossionis et lapidum
et Scopulis Granicialibus dejectionis
et in alia loca Evectionis [illegible]

in fundo Maior. hereditatis denegatio
nis usus fructus et proventus ex fundis
agris et Sylvis Maiorum et aliorum here
ditatis Indebite participationis Maiorum
et aliorum sese opponere oppressionis
Concussionis damnorum et Injuriarum
permultarum peractionis facta quae ad
haerendo antenoribus quaerebis da
bitur in forma Latior

Josef y Wawrzeniec Kowalewscy

Tomasz y Bonifacy Rychlowscy

Gg Joannes et Josephus Obrębski fratres
inter se germani Suis et Gg Stephani et
Ignatij Obrębskich fratrum suorum germa
norum In virtute specialis Plenipotentiae
Coram actis Crenae Vlodimiriensis die decima
sexta mensis augusti anno 1782
per Eosdem fratres Rnti et in Personas Gg
recognoscere recognitae et ad infrascriptum
peragendae Sibi datae nominibus pro
quibus pacem Cavit Sani Rndo Ruerunt
~~Eius~~ Gnatem Plenipotentiam in Per
sonas Gg ~~Plenipotentiarum~~ Petri Rudolski
Hiacinthi Przedpełski Pauli ~~[illegible]~~
~~[illegible]~~ Zołtowski Joannis Szczepkowski
Pauli Sułkowski Mathaei Łosowski Jo
sephi Łosowski ejusdem nnis Łempi
cki Stanislai Turowski Laurentij
Sokolnicki ejusdem nnis Bromierski
Josephi Pepłowski Ignatij Zołtowski
Mathiae Mazowiecki Valentini Joze
fowicz ad Causas suas et aliorum fratrum
Judiciarias gllr omnes et singulas
in Judicio quovis vel officio Rnti
majori minoriive Subsellij Curaquis
cunque Personis et occasione quarumvis
Interveniendi tam ex acteratu

quis

quam Reatu vertę et agitandę Idq ad
Triennium Integrum predicte Regis Bonis
predictis informari

Jan Obrembski
Josef Obrembski mp

Suscepta Manifestatio et Ptis Compa
ritione GG Joannis et Josephi Obrębskich
fratrum Interse germanorum Suis et GG Ste
phani et Ignatij Obrębskich fratrum
Interse et Suorum Manifestorum germanorum
nimirum GG Thomae Obrębski Patruum
Suum germanum me per Ipsum Summam
unius Quinque Millium Tynfs in aureis
Hungaricalibus Trecentis Triginta Tribus
et Tynfs quinque Scripto manuali in Die
2do die Decima quinta Junij anno 1773
Ipsum in rem ad G Alberti Obrębski Maiorem
et alias Parentes dato et actu Terminis Za
wyliniae in Snenyko Fa 2da Intra octavas
Festi Sacratissimi corporis Christi Dni anno Eiusdem
1778 oblatuato ad solvendum assecuratae
alterius Trecentarum octuaginta Tynfs die
Tertia Martij in anno 1756 Tertiae quin
decem Tynfs quartae decem aureos Hun
garicales die Sexta Julij 1774 ad Seer
sivum Scriptum in una papiro descri
ptum pertinentes G Patruum ab ad Maiorem
et alias Parentes Concreditarum nolle Solu
tionis nec provisionem ab Eisdem Summis pre
nunc nolle pensitationis Exinde Injuriae Co
nij facta quae dabit informa Latur

Jan Obrembski
Josef Obrembski

Judex praesens Terrae Plurimae ad oblationem

E Joannis Obrębskij Plenipotentiam
Inscriptis et actis Crae Włodzimirecz
authe depromptam pro re Cuj offerę
ac aliorum Servitij reproducę ad acticandum actisq
praeter Ingrossatam suscepit in Tenore Sequ
Wypis z Xięgi Grodzkich Zamku Włodzi
mierskiego Roku Tysiąc Siedmset osmdzie
siątego drugiego Miesiąca Augusti Szesna
stego dnia Na Urzędzie Grodzkiem w Zam
ku JKMci Włodzimierskiem Przedemną
Jozefem Koryatowiczem Kurcowiczem Namie
śnikiem Grodzkiem Burgrabią Włodzimierskiem
y Xięgami Ninieyszemi Grodz Starościeńskie
mi Stanowszy osobiście Urodzeni Szczepan
y Ignacy Obremscy Bracia między sobą
rodzoni Zdrowi Będąc na Ciałach y Umy
słach odstąpiwszy swey własney Sobie nale
żney Ziemskiey Jurysdykcyi prawa forum
Powiatu y Woiewodztwa a pod teraznieysze
dobrowolne Zeznanie swoie Całe się poda
iąc y wcielając wiadomą Jawną Czynią
ustnie y dobrowolnie Zeznawaiąc Iż Uro
dzeni Zeznawaiące maiąc swoie spra
wy rożne z rożnemi osobami z Powodztw
tych y Zapozwań innych tak w Przeszłey
Trybunale Koronnym Jako y wro
żnych Sądach Ziemskich y Grodz y In
nych Mieyszych "zwyczaynych" Subselliach a nie
maiąc tych spraw sami osobiście atten
tować tedy na Mieyscu swoim y wo
sobach swoich Urodzonych Jozefey
Jana Obrębskich Braci swoich
Rodzonych za niemy tych ~~swoich~~
Plenipotentów swoich Stanowią

Stanowię upraszaią y Zapisuię daiąc wszel
ką moc y władzę tymże Plenipotentom swo
iem w Zwyż nadmienionych sprawach stawać
wzdawać Komparycyą pisać się Kontrowerto
wać przysięgę słuchać na one się zebrać Dekre
ta sprawiedliwie Zapadłe akceptować od wię
zkiych odwoływać się summy Bądź z kąt
kolwiek wynikłe y pochodzące oraz Grzy
wny odbierać z odebranych Jmnie
niem Zeznawaiących Kwitować ~~[illegible]~~
~~[illegible]~~ Komplanacyę Zawierać na Kom
promisy Zapisywać się onus Delationis
brać processem Kodzie Termina
do skaiowania processu wydawać
y one approbować Innych Plenipo
tentów z równą sobie daną mocą
lub pomnieyszą Stanowię y wszel
kich dobrodzieystw prawnych uży
wać a co tylko przez tychże Plenipo
tentów prawnie y sprawiedliwie po
stąpiono y postanowiono będzie to wszystko Zezna
waiące Zarzec stałą trwałą y nigdy
nieporuszaną przyiąć deklaracyą
y Zapisuię się Zachowuiąc moc tey
Plenipotencyi dalej tnech y Mie
sięcy tylko mocą dobrowolnego Ze
znania swego Szczepan Obrębski
Ignacy Obrębski manuppria z kto
rych y ten wypis pod pieczęcią Grodz
ką Włodzimierską Jest wydany pisa
ny w Zamku Włodzimierskim Coram
Szatoyski Vice Regent Grodz Włodzi
mierski manuppria Legitimatus
Makowski mnp post Cuiusque

praemissorum. Plenipotentiae in acta praesentis Ingrossationem originale Ejus sive Extractum sub offerens praecia Judicij hujus quietatione denuo ad se recepit.

Vacat

Vacat

Josephus Tłubicki [illegible]

Suscepta Manifestatio ex Pti Compari tione G. Pauli Zołtowski Vice Notarij Loci praesentis ~~Sortis~~ Bonor. Bybnowo et Sortium in Bybnowko et Bojanowo sub Credis Ag. G. Mathiae Bojanowski rem per Ipsum Sortis in Bonis Bojanowo Go zdziel sub per se Magnificum a G. G. Chybowskie Conjugibus quaesitae nullo Jure ab an nis ~~quindecim~~ plus vel minus quindecim in possessione sua tentionis usus fructu Indulta ex Eadem participationis Solodij

hotodij gravarij rejnationis Aedificij Conclu
stionij huiusmodi nationum Expeditionis acali
ad Pretensionem et Injuriam facta quae dalitur in
fermo Latur. P. Fottowski [illegible]

Actum in Plocko in Terminis Com
munibus Terrestribus Plocensis Distri
ctuum Plocensis Simul et Bilscen
sis Feria Secunda post Dom
Exaudi Proxima Scilicet die Se
cunda mensis Junij Anno Domini
Millesimo Septingentesimo Octu
agesimo Tertio Celebratis

Videatur hoc loco Relatio Extraditae
Citationis pro Judicijs Commissionis
Thesauri Rni ex Parte S. Stanislai
Borcikowski et Honestis Cristianum
Rubow aurifabrum et Nicolaum Plog
et Wilhelmum Dobrue mercatores
Gedanensis per M. R. P. Paulum Borowicz
de Bereno ad Rectorem recognitum
Sub Extrahendo [illegible]

Actum in Lepre in Terminis Communibus Terrestribus Plocensibus Una cum Continuatione antenor Causarum ~~Judicor~~ Vigore Legis in Diem hodiernam Incidentibus Feria Tertia post Dominicam Exaudi Proxima scilicet die Tertia mensis Junij Anno Dni Millesimo Septingentesimo Octuagesimo Tertio

Coram MM Joanne in Krasnecia ~~Jud~~ Gumowski Judice Antonio in Ciołkowo Woźnicki Subjudice tum G Adamo Łęczyński Camerario Granicialis Plocensis in Locum M Francisci Ciołkowski Notarij Loci Pro Electo et Jurato Sub delegato Terrestrali Olim

Suscepta Manifestatio ex pti Compantione Gnosi Eustachij Smolenski Bonor Młotkowa haeredis in et Adversus Ipsam Mariannam Jaszowiska Ad Gnosi Cujusvis mis Jankowski relicta Contem Viduam ac Ejus Filio et Filiam mo per Ipsos Suj maane de provisione a Summa Sexcentorum Tynes per G Franciscum Hubicki Ipsi in Ejus bonis Młotkowo Expendenda provisione Inscripta proveniente ab Ao 1772. Ad Futurum annum 1784 tam per Matrem quam Filium a se maane in toto levata nolle quietationis quinimo in Elusionem Suj maane procedendo. Imo Suo ptu Solutionis Provisionis a ptacta Summa deriventis ac si debita quod nunquam probabitur pro Judicijs pene injuste Concitationis ac in frustraneas litis Expensas indebite inductionis Exinde Suj maane velle Injuriationis de Impingenda de Eadem provisione ad futurum annum 1784 per Ipsos a se maane Recognitione percepta Quietationis ac Impugnationis pacti intajtu Suj maane passu impertinenter Aggravationis ac in frustraneas litis Expensas inductionis tum aliam Circumstantiam Jactam quae dabitur informatatedr. Et tam manualiter quam authentice

Eustachij Smolenskiego

M. Joannes Bromirski Vexillifer Ptus Plocen Janus pitti RR. Quia Ipse GG. Paulum Zołłowski Mathiam Mazowiecki Bonaventuram Ciołkowski Hiacinthum Chrzapelski Petrum Rudowski Laurentium Sokolnicki

Episcopus

7

Eiusdem mis Provinciali Josephum Leonardi Nicolai
mum et Sigismundum Szczepkowski Valentinum
Josephinez Universitatum Lectissimi in duces vene
Amicos ac Speciales Pctes Eligit Constituit ac solenni
ter ordinat Dans et Concedens Eis Pctis suis plenarium
facultatem et omnimodam potestatem Causas suas
quas tam Actoreas quam Reales in omni Judicio vel Officio
Pni Majestatis Minoris ac dubiosi, tam quibus cunq;
Preamis et Oratione quaevis interventiones etiam
ex aduerso quo vertitur vertent et agitand. faciendi de
fendendi promovendi prosequi instituendi in
stituendo ac finalem Juris gradum decernendi Decre
tum suscipiendi a quibuscumq; motiones intempestiue
indemnumer obtinend. Offerendo se quid quid per pre
dictos Pctes suos gestum Constitutum ac fieri pro
mittendo firmo ac valido suscepturos et in nullo
do Contradicturos quam quidem Plenipotentiam ad
finem minorum interaturam vobis dimittendo
Valorem habituram Vult promittens et Declarat hac
sua pte recognitione promissa firmare.

Jan Przemiński Chr. Pleszy

Ad Cajetanus Nicolai Princeps Pctis Regius Camerarius Regni
Dnus Ignac Szaniawski Andreas Jabłonski in Suam vices atq;
ac Solem Plenipotentem Eligit Constituit ac solenniter ordi
nat Dans et Concedens Eis Pctis suis plenariam in et omni
modam facultatem Causas suas Judiciarias quas tam Actoreas
et Singulas in omni Judicio vel Officio Pni Majestatis
nunc ac Libelli tam quibus cunq; Preamis et Oratione
quaevis interventiones tam ex aduerso quo vertitur ver
tentes et agitand faciendi defendendi prosequi instituendi
instituendo ac finalem Juris gradum decernendi Decreto rum
endi a contrarijs motiones indempnes obtinendi Contradictas de
Declinandi quietand Condemnationes obtinendi Contractus ac
Transactiones in Judicio Extra Acta Authenticis roborandi
Signa Dum extendendi Manus cum publicatione faciendi
Statuta ac Ordinationes Leges condendi approbandi Consensum in
Judicio quovis ex parte dari Recognoscendi super quovis
in quibuscumq; negotijs obtentis et obtinendis Objiciendi et Objec
tandi Juramenta pro ac Judiciaria perscriptiones, alias Pctes
quos pro promovendis Causis in locum sui substituendi
Substitutos revocandi Informationes in Forma Offerendi
Oratorie munia Vices atq; ac Solem Pctis Concedens pro
Causis et Juris exigentia debito legitimo et ordine peragendi
et exequendi promittens et Judicatum se solvi clausulam
quid quid per Judicium Specialis Pctes gestum Factum

Constitutum ac

8

Vocadur hor loco Cepia Mandi per M Antonium Morawski Thesaurar
nia Vilnien. Can. PMM Michaelem Kurlowski Dapifer. Latic. gnal.
Mathiam Sulgustem Item Laudkiene et Stanislaum Rayuiski Ejus.
M Nicolaj Rayuiski Dapiferi Rutenien. primerennis Canonicos spta
Summa mille Centum Deum Horum Pdo ad beneficiationem Sij Cathedj
es Summa Prouident Applicationis praedictionis a Summa Pontificis
se Manu respiciendo Imperpetuationis ad Laudem Dei Gloriam
Mobilis ac Stabilem Fundi ex Proventibus nihil vellet Distractionis Expensas
nullo modo benificiationis ac Sij manu Litterum scriptionis solo que
estat ad Pdictus Antonius Andrewskius

Actum ad Sigm ad Seminaria Comitus Tribus Plures
Unciam Continuationem Anteriorum Causarum Seria
Quinta post Dñi Claudi proxima Festiuit Dei Quinta
mensis Junij Ao Dñi 1783. Celebrata

Inspectis Actis Palamonquiae Judicis et Mandatis Sigillum Pene
MM Franciscum Xme et Joannem Iglowskie Tribunicos Supremae Mandatis
ostendi Ex Per Quia Pars Maans Insistendo Decreto ad Judicium Cum Pla
cares Feria Secunda post Dñi Nicomedis Pro nunc Die Quinta Mar
Maij Ao Currenti vitae et Manu ab Utra, et Ipsos Pl ab altera Tale pacta
tus est et Summas Inscriptas et primam quia Nonagesimo per
M Franciscum altiorem Actem Vigesimi Decreti Horum Pdo per Mjo
rem Iglowskii pro Parte Indebito accepti Libri Maans
Debitas Decreto Supra de adulterato cum poenis primae Quadru
plis Quatuordecim marcas Pl Pro Relationem trinas Condemna
tionem alteram quoq Lustra Septem Flos Marcas Pdo ab Ejo ibi
Manus adjudicat et pro Dei Indemnia Solvi Imperatas levare
de levata quietare vel quoniam Jus Mjci Iglowicy nec per se neque
Suum Comparens Pludere quicquam pellegat. Contravenire vel Jure
Suos Manus Deligentia Ejus ut Invadia ipso vero sententia
ut Evolvere ac Contravenire Decreto Succumbitur Vigesimi Pdno
Bartholomaei ut horum Decreto Appento Hos Actus Fuit Gerum Solemnis
me Maalus Incantatores MR Reverendus Paulus Dowgiello de
Dowgie Cmethanum Authus et Jurati Patam Qui Quia
Ipse Supra scriptus MM Iglowskii Ejusmodi ut Imo eo parare
pallegatis Decreto Contravenire Sub Bonis Juri Communi Contra
rios et Rebellis Hii Acta Ante Cancellariam Pacem ut Frequentia pluri
mas varia Christianos Hominum Alta Sua Jurisdictione et Honoris
vere Judicium publicavit et ad Notitiam Omnium Patere Jussit
Dubium deduxit de quo Actis Mihi fuit Relationem Memorato Defuncto
nis Panam ex ut Contravencionis Decreto Succumbit

Nb Dñus Stanislaus Zukowski Praesentavit Judicio Praesenti Curabulum
Actum ordinum a Commando Primate Coquinimentum et Tabulas Trias
Libellis Erga per Antonium Kulczycki ut Quota Vigesimi Quadrum
Horum Pdno pro Jo a Comparente mihi Contracta Judex Praesen
tantem Signatam. Quod Judicio Ejus Jussu Attestavit. Cujus

Attestatum

affectationi Judicii praesens Annuendo. Tabro aerario. praemissa Pon
derare demandavit, Quae et quae praefati Cacabulum non purgatum
aereum Mnas. Octodecim Cooperimentum vero vetus Mnas Quinque
Fistulas Episcopi Cacabuli non purgati Mnas Decem sive Continen
tia in praesentia Judicii Ponderavit, Poderata. ~~et pote pondere Cacabu~~
~~lum~~ quamlibet Mnam per Florenum Unum Grossos Duodecim Polonos
cum hominibus bene gnaris taxando. ad Summam Quadraginta
Sex Florenos Grossos Sex Polonos reducit Judicium praesens Quae post
praesentationem et Subsecuti Taxam. Jam Praesentans. praeter Judicii
praesens quietatione denuo ad se recepit. Jam deteriorata

Stanislaus Zochowski Hist.

Actum in Sciepre in Terminis Communi
bus Terrestribus Plocensibus Unalum Con
tinuatione anteriorum Causarum Sabba
tho post Dominicam Exaudi Proximo
Scilicet die Septima mensis Junij an
no Domini 1783 Celebratis

Videatur hoc loco Relatio editae citatio
nis praejudicij Terrestris Dobrinensis in Lipno
Celebrandae ~~[illegible]~~ Cetera
verum ex Parte Gen. Catharinae Kiszewska Krasinski
Comitis et Cunegundis Tlubicka Virginis
Innup. Cum Gen. Annam Kłokocka Virginem
Innup. per MNPP Joannem Nowacki de
Wygrzynowo ac R. et Juraeo recognitae post
extabit in praeductis

Suscepta Protestatio ex Sti Comparitione
Gen. Casimiri Zglenicki et Mariannae de
Kreszotarskie Juvenes Conjugum et quae
Comitis in Casu Marito suo Cum Gen. Casimi
rum et Anastasiam Zglenicka Conjuges
Kiszewskie Parentes et Gen. filiam Gen.
Mariannam nunc per Ipsos et singulari
ter Gen. Kiszewski Maritum et Parentem
Consominatis in Campo majoreo frumentis Tri
tico et Hordeo propter Referendae Vicinis Jugu
nam

Injuriam hodie agrorum in Campo majorum
Conseminatorum Sepimento non Circumdu-
ctionis Inventarior Protestanti et Ejusdem
frumentis Consulto in Campo Majorum
Conseminatis Inferestare praemeditatio-
nis prout de facto Equitae Protestanti nullis
de damnis abigere ~~praesumptionis~~ et ejusdem
Inferestare praesumptionis praefatae Equi-
tae a die hesterna in foresta detentio-
nis et fame Maceratione ad requisitio-
nis protestanti nolle dimissionis per
omnes vero ~~hujus~~ protestanti ~~et alia~~ saepe
numero laesionis Contemptionis
dishonorationis verbis Corrosivis
affectionis Irrealium nunquam probandis
objectionis honoris detractio-
nis Exinde metae Legis transgres-
sionis ac aliarum praetensionum et Injuri-
arum Inconvenientiarumque facta quae
dolitur in forma Latior.

Kazimierz Zyłenicki
Maryanna z Kruszotarskich
Zyłenicka

NB. G. Stanislaus Zachowski Sanus pttr. Rndo Rnt Quia ipse MM Gregorium Regentem Woźnicki Josephum Lempicki Vice Regentem Stanislaum Turowski Susceptantem Trene Plocene in Suos veros Umes ac Sptes Plentes Eligit Constituit Inscribit ac Solenniter Ordinat Dans et Concedens Ejusdem Sptibus Plentibus Suis Plenariam Facultatem et Omnimodam absolutamque potestatem Causas Suas Judiciarias quatter Omnes et Singulas in Omni Judicio vel Officio Rni Majoris Minoris ac Subsellij cum quibuscunque personis et Occasione quasvis Interveniendas tam ex Actoratu quam reatu Vertere et agitanae tuenae defendenae promovenae Processus instituenae Institutos ad finalem Juris Gradum deducenae Decreta Suscipienae a Contrarijs motionem Interponenae Juxta attentanae Executiones Urgenae Summas quasvis ac Marcas Decretis quibusvis a quocunque Sibi Rnti Adjudicandae et Adjudicanae levanae de levatis Nne Rntis quietanae quod si vero persolutae non fuerint,

Mag.

Manūs cum publicationibus interponere Condemnationibus ex Pla
Suj Rubis Super quocunq; in quovis Judicio vel Officio Rni Abbatis
nensis Obicienq; et alijs Plantis in loum Suj Sub
stitutis Literaq; munita Vigo Unus ex Scabinis Plantis Consuetudinis et Sta
tuti Regni tradu et Ordine progenq; et Exequina Promittens et Juscribens
se Jos Rnūs quicquid per Ipsos Scabinales Plantis Juridice rite et Ume
Actum gestum Constitutumve fuerit p ratho grato firmo et Valida
Suscepturū et Inviolabiliter Custoditurū fore quam quia Plantium Actorum
nium Jurisq; Et Duraturum roburq; Pleno ac Valituro habitum Vult
ac Jussit Declarat Promisit Suj Sub Damnis Juribus p quibus
Ubiqui Respondebit Suis cum posteris.

Stanislaus Jodzynski A

Nobilis Josephus Kotkuski Suo et M Adami

Nō Suscepta Protestatio ex pte Compantione Dni Josephi Kotkuski Suo Nmi
Adami Chamski Vicepalatini Pltis Plauen Domini Skabojeus haeredis
Domini Suj et Dni Francisci Putkamer Cne et Consulis M Jacobum Kotk
kouski Capitaneum Bachlinen Dom Pitzpkenen ac Alios Tenutarium Possessores
Rnē per Ipsū in Contiguitate cum Suj Pivanē Principalis Commanen
Circumpatū Dni Ipsius Francisci Inventaria Bonor Skabojeus ad Plurium
Chronicka per Campos Suj Pivanē Principalis hereditē per M Benedictum
Jarenski Emtōn Curiarum Rni et traditionis possessores, et Ipsos M Rotone
uski ut tenutarios possessores dominosq; pellere Potiusq; Conante Ejusq;
Dni Francisci nullo ex Rnō Magno obsq; ni nima Compassione Conscientia
Conscientiarum Sed Notabilium que licet non Sint obnoxia Inquisitio
ne tamen plurimorum institutionis, Obrepentiotionis, Ulteriusq; Ipsi
visu percutere apprehensionis, Aliasq; permultas violentias Pacis Injuria
Omni Inquisitionum genere deducendas, persecutionis, Eundemq;
Legis transgressionis, ac poenas Pii ac tractionis de quibus Super
Ipso Progenie facta quo dubitari in forma Juris E multis Aliis Causis
minatis.

Josef Kotkuski A

NOTA Ambrosius Ruszody de Bialto
vicey auctus et Juratus Notarius Ord
Quia tpe Lectus Scriptus Nro Paulo Reg
Cracoq et Alberto Cracoq in Evidentius
Testimonium assumptis et requisitorie offi
cio Dni Capitanei Nowotarscoq et Capituli
Nowotarscy Cracoq Sigillo Festi Natalis Dni
Nostri Jesu Christi Anno Domini Millesimo
Quingentesimo Quinquagesimo Octavo
Decembris Cracoq apud Dnos Nowotarscos
regentes.

requirentem videlicet in fistula Superori
manus dextrae Concussum magnum latum
lividum sanguine suffusum intumefactum
Item in facie Partis sinistrae Concussum
magnum longum rubicundum Item
in fab. scapula sinistra Concussum
longum rubicundum per G. Valenti
num Zglenicky Tidentibus ut sibi Mtis
relatum est Illatas vidit et delite con
spexit de quo praeter Idem Mtis fecit Re
lationem

Suscepta Protestatio ex Pti Comparitio
ne G. Sophiae Kowalewska G. Casimi
ri Kowalewski Contis ob debilitatem
ejus acta praeadire non valens in ossum
G. Joannis Kisielewski suo et Gurae
sui Mariti nne Cor. GG. Valentinum
Zglenicky ~~[illegible]~~ ac Albertum
seu alius nnus Xiezopolski rne per Ipsum
et quae G. ~~[illegible]~~ Zglenicky suae protestans
Causa recipiendae falcis per G. Xiezopol
ski accomodatae domum Ipsius advenientis
et recepta falce ex domo ejus Exeuntis nihil
mali ab aliquo sperans litendibus aliquo
tiis percussionis oppressionis Concus
sionum (ut visio per Mtem Recognita
testatur) Inflictionis ~~[illegible]~~ morbi gra
vi Causationis per utrosque suae pro
testatur et aliae Mariti Coram variis Per
sonis et ubique locorum laesionis diffama
tionis negatae praelationis Exinde
mitae legis transgressionis ac aliorum
volentium factae quae dolet informa
tae. Zofia Kowalewska rb
Jan Kisielewski rb

Suscepta Protestatio ex Pli Comparitione G. Valentini Zglenicki Eq. GG. Casimirum Kowalewski et Sophiam Kowalewska Conjuges rnc per Ipm et quidem G. Kowalewski Maritum assumpto apud se Protestaq annuali servitio ejusdem Servitij parum per post dimidium anni ~~[illegible]~~ ex suo malevolo animo circa Festum Sancti Jacobi se se alienationis deservitae mercedis annualis vix non totaliter receptionis sue obligationi non satisfactionis quinimo sui protestaq in obsequijs annualibus elusionis jam vero per Consortem sui protestaq supernumerosionis diffamationis dishonorationis coram varijs Personis honoris pterta pstitutionis occasionis ad exquirendae sibi injurias exquisitionis per maritum autem ejusdem Consorti sue pmissam ausum non vituperationis quinimo sui protestaq post peritionis Exinde poenam succulitionis ac aliam injuriam et inconvenientiam facta quae dalitq informa latior. ex malevolo suo animo domus invasionis verbis Corrosivis affectionis fenestram extrudere appromissionis minationum ppalationis

Walentij Zglenicki

Suscepta Protestatio ex Pli Comparitione M. Francisci Zglenicki Tribunidis supremae Suo et MM. Barbarae de Borosue

de Berowyhe ad M. Gaspari Zyleniecki
Tribuni Leopol. Relicta Coetus Viduae
Matris Antonij ac Joannis Zylenickich
filiorum et fratrum suorum germanorum ~~nec~~
tum ~~[illegible]~~ ~~Paprocki~~ LL Petrum
Pszenszczak et Michaelis Molo
wski Subdictorum de Bonis Bledziewo
~~[illegible]~~ Sub nomine Cap. GG Joannem Zyle
nicki et Paprocki ac alios Hae
redes et Possessores Bn Zylenicae ma
gna rne per Ipsos praetendentes quibus cur
rus feni Triginta Collegi solent
in Bonis Gnae Zylenicae magnae Sub
~~[illegible]~~ Protestatione et aliis fratrum
Haeredum Inventarijs suis depa
stionis et licet multoties requisiti
fuerint ne in Haeree prata Inven
taria sua Immittant tamen ad
locum tempus ~~[illegible]~~ in eadem pra
ta Inventaria Impellere prata de
pabulare Praeruptionis circa damna
L Petri Pszenszczak Dominorum Sub
se se opponere et Inventaria Ipsorum in
damnis deprehensa ad forestam aba
gere Conantes per GG Zylenicki et
Paprocki Infestationis oppressionis
vestium Distaccationis Equi Pro
testatione proprij detruso et eodem L Pe
tro Intercessionis et Equidem equi
non Castrati Inter equos suos propter
Captum Copulandi dimissionis et per
aliquot dies detentionis et mace
rationis

Conjuges GG Dobrescelskie atq Mathiae
Pęslyjrne per Ipsi ~~[illegible]~~ et ~~[illegible]~~
~~[illegible]~~ G Dekowalewskie Kroszewska
agrorum ~~[illegible]~~ in Bonis Kosznice Lib. mul
tis in locis adempcionis et G Pęslij
metas disarare mandationis per dis
arationem metas et disjectionem
Lapidum per aliquot glebas ad
suj agros adjunctionis et appli
cationis ~~[illegible]~~ circa agrorum et fundorum Conse
minationem Invasionis suj prote
stae Mariti Infestationis Lesionis
occasionis ad Contentionem suj ex
quisitionis et omnino se se Conci
tare ut habeat respectu violentiae
litigandi modum demandationis
Inconvenienter sese gessionis per
GG autem GG Paulum Dzięgielewski
ac Relictam et Successores ad G Jo
annis Dzięgielewski tunc Jacobum
Koskowski Parentem Bartho
lomaeum filium Koskowskie Simi
liter agrorum areas et prolem mul
tis in locis Protestae propriae
appropriationis Lapidum ex me
tis ejectionis usus fructus et
Ejusdem perceptionis suj protestae
et alij Cautes per omnes Lesionis
deffamationis ac aliam Injuriam
oppressionem et damnum Inquisitio
Paulum Dzięgielewski ac Relictam et Successores
ad G Joannis Dzięgielewski tunc Jacobum
Koskowski

[illegible]

Inquisitionibus probandam peractionis
facta quae dolet in forma Latiori
Josef Solinski rt
Franciszka Sulenskaia

Suscepta Manifestatio et Pro Com
panitione G. Thomae Kowerowski Ex G.
Antonium Lisicki me per Ipsum quotam
primae unius aurei Hungaricalis alterius
decem Tertiae quatuor fl. Pol. ose
Mag. mutuo acceptam nolle solu
tionis decem unius Cereti Siligi
nis hyemalis in valore fl. Duodecim
Pol. per Ipsum ac se manu accommodati nolle
restitutionis nec valoris pro Eadem
Solutionis Curationis Exorde Inqui
riationis ac aliam Inquisitionem facta
quae dolet in forma Latiori pro
arcina valoris quinque fl.
Tomasz Kowerowski rt

Actum in Rauqz in Terminis Com
munibus Terrestribus Plocensibus
Districtuum Raciąziensi Simul
et Plonscensi Unalum Continuatione an
teriorum Causarum Vigore Legis in die
hodiernam Incidentibus Feria Quarta
post Festum Solemnia Sacri Pentecosten
Primo Scilicet die Undecima mensis
Junij Anno Dni Millesimo Se
ptingentesimo Octuagesimo Tertio
Coram MM Joanne in Krasniewa
Kowalski Judice Antonio in Ciołkowo
Woźnicki

Woźnicki Subjudice ~~[illegible]~~ tum Ego
Adamo Łączyński Camerario Granci
ali Pracz in Locum M. Francisci Cobko
wski Veteris Loci Pracz Electo Jurato sub
Delegato.

M. Antonius in Ratowo Niszczycki
Vexillifer Supremi Pltus Pracz Sanus ~~[illegible]~~
Rist Pria Eprae M. Ludovicum Szymako
wski Dapiferidem Cuchariae in Lucem
veram Ltmum ac Speciaem Plenter di
gst Constituit ac Solenniter ordinat
Dans et Concedens Ejdem M. Speciali Ple
nipotenti plenariam facultatem et omni
modam absolutamque potestatem Cau
sas suas Judiciarias gstas omnes et Sin
gulas in Judicio quovis vel officio
Rmi Majoris Minorisve Subsellij Cum
quibuscunque Personis et occasione quoslibet
Intervenientium tam ex Actoratu quam
reatu vertere et agitandi tuendi defen
dendi promovendi processus Instituendi
Instituto ad finalem Juris gradum
Deducendi Decreta Expectandi a
Contrarijs appellandi Juramenta alten
tandi Executionem urgendi Intromis
sionem in Bona offerendi, rejicendi Decre
ta extendendi Manifestationes Cum Pu
blicationibus Interponendi Bona re
signandi obligandi orendandi Contractus
quosvis Cuique Interest Jucundi Juxta
Una Cum Relationibus ad Cassandum for

Judm̄ pseno Trn̄ Plocens in Ragia ad Oblationem Gnosi Bernardi Kęsicki Avisationem Inscriptam inter Plus inscriptis Specificatis Subrecta manuq. in Subjudicis loci pseno Subscripta reproducere ad Acticanae actisq. pseno Ingrossanae Suscepit In Tenore Sequens Judicium Trn̄ Plocens Subjudicatus. Vigore Decreti Judicij Suj Pleni in Sieprzo post Dm̄ Eraudi Aō pseno Inter GG Joannem Sulwiski B C Plocens et Kęsicki ac alias plati Terminum Designatae Condescensionis ad Bona Grodkowo Sędzice Warynko ac alia p Die Decima Septima Mensis Novembris Aō pseno Inducens determinat pseno Avisationis Vigore Antonius Wonicki Subjudex Trn̄ Pltus Plocens Manu propria Originale Ejusdem Jus offerens p via Judicij Suj Quietatione Decreto ad Se Recepit Post Cujus quidem pro certa Avisationis in Acta pseno Ingrossationem Bernardus Kęsicki mpp

---

G G. Antonius Paprocki Suo et G Elisabethae Wierzlicka Consortis Suae nmi pro qua pacem Cavet et Theresia Wierzlicka ad G Francisci Gerciensky Relicta Consors Vidua itidem Suo et G Hedvigis Wierzlicka Virginis Innuptae Sacri Suae germanae pro qua de Rathibolitione pacem Cavet et se Inscribit Sani Ruerunt Gnatae Plenipotentiam in Personas GG Petri Rudenski Sigismundi Skwarski Hieronymi Przedpełski Pauli Zołtowski Josephi Lesowski Melchioni Mieczynski Chrisostomi Zielinski Joannis Wiedrski Laurentij Sokolnicki Valentini Strzeszewski Ignatij Zołtowski Valentini Jezefowicz Mathiae Lisowski Josephi Peplowski Pauli Lutkowski ad Causas Suas et ab eo Judicantes Illi omnes et singulas in pedimento quo vel officio Rni magni minorive

Subsellij Cum qui Cuiusvis Personis et
vicariorum quadam Jubet Venientium tam
ex actoratu quam reatu vertere et agitare
Ideo ad Dictum Litigium praesentis Sui
Rmi Dnj sua firmam

Antoni Paprocki
Terrae Chorzelicensis
Generalis

Actum in Racoczin Terminis Commu
nibus ~~[illegible]~~ Terrae Sanctae Bocensibus Dystri
ctuum Racoczensis simul et Ulhensen
sis Una cum Continuatione antecedentium
Causarum Feria Quinta post Festum
Solennia Sacri Pentecosten Proxi
ma scilicet die duodecima men
sis Junij Anno Dni 1783 Celebra
tis

Videatur hoc loco Relatio editae Citatio
nis ex Parte M. Joannis Ciemnic
ki Dapifeni Ciechanovensis et M.
Josephum Ulysz Praefectum Exer
citium Rni Judicij Castri
Ciechanovensis Servatae per MRJP
Antonium Bystroszewski authum
et Juratum recognitae Sub Copia quae Re
lationis representatae Actatum Praesentis

NS. Suscepta Manifestatio ex parte Compartitionis S. Joannis Tuwaski
Camerarij Tnis Sissograe Bonorum Kassy haeredis Jnet Cones M. Cosimirum
Rokitnicki Succamerarium Sae Rae Mattis mtis per Ipsi non edita Citatio
ne ut lex disponit ad Bona Sui Maiestatis haeredum nec facta aliqua notitia
Inscriptionis in Registris Judicialibus hic vi Pacia ex Pte Sui Cone
se Maiestatis Rptae Compertationis quasi Litteras per M. Poniński ad se
Maiestatis directas procurationis Exende Sui Maiestatis velle injuriationis

De Jmpignora et Cujus ipsi Pnē Jmissi Succubitus pomissus quod dabitur in forma Statut. Jan Janowsky mpp

Jsdē Valentinus Bartoll Bonor Ygnyura et Kreminira Rasc Leo. nomius mnē et ex Speciali Commissu MM. Antonij Morawski Thesaurarius Viniciarum de Jnspexcripti maiorennis Tutoris Nicolaj Zayuski Bonor Ygnyura et Kreminira hæredis minorennis Domicellarum Suorum et Adversus M Petrum Lasecki Vexillifer Terræ Zawichostensis Dnum et P Antonium Jaworski Jamulum Mandatus ex adverso Leo, Lui Jpsius late Decreti Judicij Sui vi Supre Jnsa Quarta post Dnī Exaudi prēs Kalias Dui ltā mensis Junij āō Currens Jnter Jpsos ex alio ex Una et Prelibatos MM Morawski ex Zayuski tum ex alio Pte ex altera Jdē Leo Bernardus Rothschabri et Petrus de Bonis Kreminis Subditi Stipendiarius hic ante Cancellariam Jnsne Jpsius missio Morawski pro ummeratis Penis pro Dui Kōdiena Jnquisitionis ex Latrocinium Rapæ Duplicium Jngressuum Marcæ Polonæ Jdē M. Lesnik a missio Morawski adjudicatæ et Solis seniardagne memorati Subditi de Bonis Kreminis per Jpsius M Morawski Petitat ante Cancellariam Jnsne per Mandatum Judicij Jnjuncta Plagis Magno in Quantitate Jugerum Jpsius Jaworski punctales ex Rapæ Duplex Quatuordecim Marcas Polonæ pure Mandatu mentionato Jpsius Jaworski Ejusq M Lasecki tanquam Plenipotentis peroluto exhiberent. Attamen ipse de Jmissa Satisfactione Supra de actu Petitat Dare Subiratus Suj Mandatj Dominus Quisquis reassumat. Quare Mandatus de Diligentia Suj vi Jmissis ac injuncta per Jpsi vi primam Suj Mandatj Principalibus Quæstationis Negotiationis Jus Alijs Jpsis Mandatum Suum Literal Si

Walentij Bartoll mp

Suscepta Manifestatio ad Rē Corpus Jnsne M Antonij Conradi Sortis Bonor Rykitny Sochaczij Hæredis Ggg. Josephus Dobrocki et Martini Felix Bartholomæus et Stanislaus Krzyczki modernus Sortis ex Gen Bonis Rykitny Sochaczij ad hæredes meos per Jpsi etiam devenerat ad Sortis Meæ Hæredi ex Bonis Supradictis Rykitny Sochaczij ad pus se Meæ ad Laurentio et Josepho Dobrocki gratiosis spectat ex apud Jpsos Legem ad multas requisitiones nostr ex Adductorij Jurid et agnit probatorum

hortor ad Manifestum Sortes portionis
multis in locis in parte ademptionis
et appropriationis Sepimentis Circumseptio
nis Exinde Magis Injuriationis ac ali
ad Injuriam facta quae dabitur infirma
Latur. Antoni Kondracki rt

Suscepta Manifestatio ex Pte Comparitio
ne Gg Antoninae Gralianka ob G Simonis
Korzybski Relictae Consortis Iudae Matris
et Bartholomaei Korzybski filij Sup et Gg
Alberti Sebastiani ac Josephi Korzybskich
filiorum et fratrum suorum nnibus Cum G Eustachi
um Sokolnicki me per Ipsi recepta ab
ob G Simone Korzybski Magis et absq Marito
et Parente Summa Quingentorum quatuor
flor Pol ad Conservationem in anno 1773
vix ex Eadem Summa pro ~~[illegible]~~
~~[illegible]~~ necessitate ob Mariti et
Parentis per manus Suae Magis Matris
Ducentorum flor Pol exolutionis jam vero Tre
centorum quatuor flor adhucusq apud se detentionis
Ejusdem Summae pro necessitatibus seu dis
pensionis et usui suo applicationis pro
visionis ab Eadem Summa nec ob Magis et absq
Marito et Parente ~~[illegible]~~ pensitationis qui
nimo Eadem Suma adhucusq utifruitionis
Exinde Injuriationis ac aliorum Injuriam fa
cta quae Dabitur infirma Latur
Antonina z Gralianków Korzy
Bartłomiej Korzybski rt Cliens

Judici praesens Inc Plurimum in Racia ad residenas Inferius ~~[illegible]~~ Infideli Jakob.
Horsick Taberna Judaeo in Bonis Zdziar Lopatki Villa arendatoris Illatas Con
cussiones M.R.P. Providum Alexium Jedrzejczak de Ejsa bonis Zdziar Lopatki
authorum et Juratum deputavit Qui multis Satisfaciens Deputationi Suae
utrasq nates apud Eunas Judaeum Nigrovicsas se vidisse Rit ~~[illegible]~~ pro quibus
concussionibus Illatus Infidelis Jakob Horsick arendator G Ambrosium Rostkowski
Inculpavit Inculpatq Ipsum cum Protestatione ex parte memorati Comparitione Infidelis

Jakob

16.

Jakob Herzik Judex et Consul Civitatum S. Ambrosium Castellanus Jacobus
patrum [illegible] ad infrascriptum Judicium Jakub Jurarum et Consulatus
de Bono Ordine magnificum pro Tribunali sedentes per mentionatum Tabernatorem
Simpta Cameræ Procuratorem Diæ Inculpationis nunquam Condemnatum Summe Gra-
vamine obligationis et Sententiæ Castellani omnia Civilia criminalia Delicta
per præmissum Castellanum Sententiata Sub Pœna ut Bonis decernendi Tribu-
nalis negotium Commandatis atq. mandata ut gravius multandi Civitatis
Infestationis Aggravationes oppressionisque pro Civibus ampliandi, Civi-
bus Domum Suam Conductionis Commercatio Sub Pœna in Tribunali
positorum tenere demandatum, Juribus aquo animo obtemperandi Civili
Compassione Captigationis, Conquisitionum in obstructionis Superiorum Sen-
tentiis, Commiserationem Causas Appellationis Dicti Mercenarii
Pistores et Papas Sub Pœnarbi Civitatis per nimiam Charitatem Mundi Con-
cupiscentiam depositionis Causa extraneos, Alios Sub permissa Vigilati
ad Omnia Inquisitionis genera plena per actionis Civilis et Judicialis Negotia
tractationis et Alias Circumspectionis Actas et injurias Sententiæ quæ Scabinis
in forma Tabernæ.

Inspectis Jakob Lewkowicz Arrendatore Krayburg et
et Cy & Matheus Lunierzewsky Mautner Sp
uxe Dni Lud & Lunierzewsky Juito secundum respectiue
nutel Propinationis Contractu quatuor vecturas fimi
et aliquot Cubica ordei in Castro [illegible] nexu Contra
ctus dari apprimis sibi Maaz tractu temporis
tributa notuisse vaccas tres Maaz Mias pro hye
matione precedente Festorio Susceptas fame
macerauit et Casu extabescere Causam Tabernæ
in qua propinatio Maaz dimissa fuit reperiuit
Contegere neglexit Tabernatorem non curasse
quod Maaz sibi debita vasa ad Cubitum hy Con
servauit Vel Licet attentiones Tenutas propinatio
nis in Cast Taberna manutenere Maaz
tamen Dns & Lunierzewsky de Maaz omnino
serenus Tenutas Tabernæ ut mutuant et cogit
dueptus in propinatione per non reparationes Te
cti et Conservationem debitæ hy Stabularis
Maaz notabiliter Causant Insuper ut fumata
sibi de Maaz respectu Conductionis Tabernæ
non per Incendia Maaz seu Casu fortuito Tabernæ
ista pretensione Instauo pro Judicio hyemalem
aggravare pretermittat et debite turbas Dicti Maaz
respectu pendentis Emptionis Vindicationis Civili
hyemalis Stabularis Maaz

Jakub [illegible]

M. Petrus Lasocky Vexatkiefer Terrae
Zawkiey Terrae Lanc. Kiey Lanc. Kulm
Ipse MM. ac Ff. Martinus Lojszeyky Con
stantinus Kilezky Joannes et Stephanus Zaremby
clie Ignatius Sapiehy Ludovicus Rogusky Petr
et Ignatius Brzostowscy Ignatius Niemcewicz Mathias Sa
bisky Laubes Strazeyky Ignatius Lasocky Jo
ris nowy Buczynsky Jasinsky Swiętosławsky Joa
chim et Joannes de Rokossowi Isabella Ran
cissa Rosky Josephus Majewsky Baltazar Ca
mieniecky Valentinus Rzewuky Michael Sa Mo
ky Joannes Lipinsky Simon Kozakowsky Thomas
Zamoyscky Andreas Mokronowsky Petrus Ludwinsky Ig
natius Stanisław Wodzicki Joannes Ludwinsky Ig
natius Joannes Lubomirsky Joannes Lasocky Ma
thias Sa Niemcewicz Josephus Lasocky Stanislaus et Ca
rolus Turnowscy Hieronimus Lipsky Baltazar
Lubowidzky Melchior Miączynsky Joannes Chrze
stowsky Bartholomeus Falecky Ignatius Lu
bowidzky Josephus Bielsky Matheus Lipowsky Bona
ventura Cetnerowsky Baltazar Niemcewicz Cajus
ne mus Milecky [illegible] Stanislaus Lubomirsky Stanislaus
ky ch jest Kapitulujt ac Potentiis ter ordinat dans et
Comedens Fidei Vestrae potestatibus Ius plenum ac
cultotam et omnimodam absolutam potestatem
Causas Lites Judiciarias ciuiles et criminales
Ei Judicio quovis vel officio Aut magistratu
ratione subditorum Personis et loca
rum quarumvis Statuendi Sanciendi et ordi
ne quo vestris ventutes et optimae Quaedi
dicendi Jurejurando Instituendi Lectores ad hu
jus gradus dignitatem Scholasticos Doctores
et Baccalaureos Juramenta attestandi Semetipsos
Suspicandi et Contrarios appellandi Judices Ju
dicemus Executores Delegatos quoscumque
Relationes ad Gradum Scientiae approbandi
Executoriis Litigandi Attorneyatus ac Bona
officiorum Collegas munia vices ac Thesis Ve
ra

Hanc potentes Causare pro Causa et Jure
Exigentia dicti Legis Tractandi per
agendi et Exequendi promittens Obser
vans et quid quid per Eum Plenipotentiarium
factum Constitutum vel gestum pro rato
grato firmo et valido Suscepturum Quar
gendo Plenitudinem Legis Revocationem ad Di
ctum Integrum Restaurum rebus suum
ac valorem Libertatem ultra plenius dicta
rat Bona Sua Revocationem promitta Ho
mata.

Liott Dotega Lavacki

NS. M Ludovicus Marianus Com. Nūcio Zielinski Venator Plures Plenipotentiarius
gestor Pudo Rat Duca Jpse M Regnum Warsoviae Regentem Crenē Plenipotentiarius
et Plenipotentiarius Honarevolitus Suos Vnus Vnus ac Sples Plenipotentiarius Eligi Com
stituit procurat ac Solemnites Ordinat Dans et Concedens Eos ac Plenipotentiarius
libros Suis Plenariam Quantitatem et Omnimodam absolutā Potestatem Ut Jam
magnarius Decretum Candi si Quindo Dominus Jgaquius per Offm
Mandatus quam si Judicijs Crenē Plenipotentiarius quovisque Sibi Rat Com
Provisionibus ac Marcis adjudicati levandi, de bonis mē Rebus Quidam
Di Quidi vero Resolute non fuerint Regno Decreto Stabendum Mandi
festationes cum publicationibus citesponendi; Codem aque Manda, Dono
Vnus ac Sples Plenipotentiarius Debitis legis tractu et Ordine
procedendi et Exequendi, Promittens et Juramentum Se Jus Officium Re
gnicolare. Quid quid per predictos Speciales Plenipotentiarius Judicia
Lite et Causa actum Gestum Constitutumve fuerit pro rato grato
firmo et Valido Suscepturum et si Nihil Contradicturum Ho
dje Sub Damnis Juramentibus pro quibus Ubique Respondebit Suis
cum Potenij S. Christophorum Zielinski Causas Suas Judiciarias
gestor Omnes et Singulas si Omni Judicio vel Officio Regni Ma
joris Minoris vel Subalterni cum quibus cunque Personis et Occasio
ne qualibet Inter versantibus Tam in Judicio quam extra Judicio vertens
et Agitandas tendi, Defendendi, promovendi, prosequendi, instituendi
Instituta ad finalem Juris gradum deducendi, decreta Suscipiendi,
a Contrarijs revocandum Interponendi, Juris Attentandi, Solvendi vero
M Warsiski ac Pnēō Hennaevoli.

Ludwik Zielinski

115. MPS Prouides Barthelomeus Matuiak de Wyrzchowo Cathg
et Juratus Palam Reñ Curie Ipie habitus Scum MEStanislao
Lanowski et Alberto Cywinski, gratia Confirmationis Statuum
Pla. adhibitis et Requisitione officiosa S. Stanislaj Laguna B. Plouen
Justicij Bonis Hospitibus Dñi Andreana vi Actu Confirmata et Ipsa
Confederatione apud S. Thomam Nubicki Stolo Andream dicten
Lesy et Catharinam Comes Requirentis Subsidio cum libertis Inven
tarijs rebus Mobly ac Stabilibus Dominicalibus quorum
vt et de extraditione que non est Subsecuta Jpso de detentionis
Dationem Instituens Causa mouit, quapropter Jpse Miles fuit
Relationem. Cum Mandi expti Comparitione Ejusdem S. Stanislaj
Laguna Comes ad S. Thomam Nubicki mñ per Jpm Spallygata
Subditos per M. antonium Hospodzki Thesaurarium Plouen Stlo
Maañ cum libertis ac Inventarijs ipsorum rebus Domesticis ad mattas S.
Maañ Satas Requisitionis ac Officij Arestum nulla extraditionis
Luminis apud se nulla ex Causa nec detentionis labem ab Ejus Subdi
tis pueniens Stlo Maañ privationis Exinde Suj Maañ injunctio
nis de Injungendo Mandato Subditos cum libertis Inventarijs ac
rebus Corporis extraditione ac Inveniendi beneficialium Carentia
labemq tum Jnjungendi Superi Jpso mñ Commissos Succubitis poris Satis
que dabitus in forma Latis. Stanislaus Laguna B. Plouen

Judex Plouen Vnā Plouen apud Honestum Andream Rozycki Missi Antho
nij Nissowski Vexillifer Plocen Jnquisitorem [illegible]
Caelum Civem Plouen Civis ex parte Dñi ex una ex parte Sempronius Pissus
a qua Commissione Mandi Ipsi Dñi Judicij est ut tum facta pro qua Jnstitu
ens S. Pissius nomine Publici Exercitus Nationalis Commissionem
Jnualuit Jnualidatij pene Ejusdem Comparitione Ejus Nobilis Andreae
Rozycki Jnualidantis Pars ex Dñi Antonij Nissowski Vexillifer Supreme
Dominij Sui ex Com. S. Laurentius nunc Publici et Reipubli. Exercitus
Nationalis Commissionis Domini, ad Jnservientes Pars Vnā per
Jpm Taberna ex Domis Rectivo Pillae Missi. hactenus tempus Ni Natio
Sancti Stanislaj de Padua Superinquisitionis, Superinquisitionis
Expulsis Rixis et Contentionibus per Jnservientes Tabernatoris nulla
habita mñ Jnfestationis, Aggrauationis, Oppressionis Concussionis
Compulsionum Sed Notabilium quae licet non Sunt Educta Jnquisi
tione tamen p Babentur Jnstitutionis, Suj Protestantis Status Ejus
Tabernatoris Concussione Aduersus Pars cum per aliter deuitarent
humiliter expetuntes ad Jpsum Judicium Similimodo Tractationis Con
spirationem ex Adductione Superius facta Specificatae Jnstitutionis
predibus Consultationis, Commissionum Variis ppallationis
per Jpsum Jpsi Reipubli ex Silopatis ad se Plouen Dñi alis expledere
Omnino Conabimus per Jnquisita velle privationis, non contentus
se Jpsius videntis Jnjuriis ad Damnis per Vrbanum Rodzanowo
Missi Domini Haeredis Dictandinde Tabernatoris de Pne Nulla
ex Rñ Jnfestationis Aggrauationis Coercio ad libera ex Aucia ppter
E Ulia cum Protestatione

Pgeno

[illegible] Contradictorum Sibi dare Demandationis datas sub multas Iuras Tabernaculorum Lapsus tabulationes nobis benificationis, nec voluisse Ipsa ordine per tabulationis Quinimo Simili modo tractationis Cupiens Cognitionis Alioquin per multas Peristantias Dirigentes Omnis pugnis sibi nimis grave et plane perculsionis Unde Nota Legis transgressionis et panarum tractationis Dictus Iuras Jurisdictionis Cognitionis sata qua Habitus informa Iudicii.

Andrey Zenyelli et

Suscepto Manifestato ex Nri Comparitione Spectabilis Magistratus Subjudicis Petri Zaplatyn et M Stanislai Martonyi Vicepalatini Et charorum Sterilitas Deinde Fratris germani et Luce Petri orga M Josephus Martonyi sub dapifer Quinque Fratres Luce germani naturali metu Cum M Josephus Magistratus Subdapiferatus Quinque Fratres Luce germani me per Ipsi rem M Mobilis palatini forma et spem Facta Inventarii Facta apud M Magistratus Vicepalatini Castellanus de re Facta [illegible] Mag Juris Curiae Ipsa Ipsa Ipsa Cum Ipsa Curiae Ipsa Ipsa Ipsa

MPSP Michael Mikołaylszyk de Zabolski
[illegible] magna authus et juratus palam Rndo Gra
[illegible] Lubl. Secun. WW. Stanislao Kraje
wsky et Joanne Brzeski gratia majoris Testi
monij sibi adhibitis ex requisitione officio
sui G. Mathei Bradzierski fuit in Bonis
Brzesce die hodierna in actu contentus
et sic condescendens strias fundi requirere
Proprij per unum stadium quinque per un
decem vero stadia septem strias item in
secundo loco septem strias per tria stadia
per G. Paulum Zbyszewski dictum Otrok item in
tertio loco strias duas per octo stadia item in
quarto loco quinque strias per stadia tria
per G. Martinum Malawski coaratas et ad fundos
suos applicatas vidit et debite conspexit de quo
Rndo Lib. Mtis fecit Relationem

Judm praesens Trre Plocene in Racia ad Oblationem Dni Martini Szu
manski Avisationem Infrascriptae cum praefixione temporis Condescensionis
inter Ptes Inferius Specificatae in Bonis Infrascriptis inter Ptes Infra exaratae
Agitandae Subrecutam manuq. m. Subjudicis loci praesens Subscriptam Re
producentis ad Acticanae actisq. praesens Ingrossanae Suscepit in Tenore Se
quenti Judm Trre Plocene Subjudicatus Vigore Decreti Judicij Sui
Pleni in Supra Tra 6ta post Dni Exaudi pra Scilicet Die Sexta men
sis Junij Ao Currente inter G. Martianum Karwowski Actorem et Cetera ab Una
tum Martinum Szumanski Cetera et Actorem ac alios Ptes ab altera plati Ter
minum designatae Condescensionis ad Bona Szumanice Pejory Bakalary
et Gosliny ac alia per Feria Secunda post Dni Conductus Paschae Ao futuro
1784. pre Vectura Determinat praesens Avisationis Vigore Datae In Ra
cia Die 13 Junij 1783. Antonius Woznicki Subjudex Trris Ptus Plo
cene Manu propria Post Cujus quidem praesertae Avisationis in Acta praesens
Ingrossationem Jae Offerens praesentia Judicij Sui quietationem denuo ad Se
Recepit.

M. Szomaiski m. p.

G. Paulus Umienski Suo et G. Mariannae
Turczynska Consortis Suae nnae in et Conq

Illm Amdm Rndm Joannem Siecin
stm Praepositum Probosczeviensem Maatus
est Idque eo Quia Idem Illm Rndus Sie
cinstm Stante Suj Promotoriatu Sacra
tissimi Rovarij Ecclesiae Dzialynensis se
Manifestans et absque Conjectu varijs
modis et pollicitationibus declarandaque
Sibi Maatis cum Conjectae ad vitae tempora
Sustentationis et Conservatione ad
promotoriatum ejusdem Ecclesiae Dzialynensis
una cum Inventarijs frumentis rebus
Mobilibus ac tota Suppellectili domesti
ca Conduxit Illique in Dzialyn per dimi
dium anni Commorando ac post ad Prae
posituram Ecclesiae Borkowensis se se tran
ferendo ad ultimum in Praepositura
Ecclesiae Probosczeviensis totaliter se
se elocavit his stantibus octodecem
Coretos Siliginis hyemalis antiquae
mensurae Supremae Lardij Tres Coretos
et quartam Partem Coreti ejusdem mensurae
duos Coretos et medium Coreti Tritici
Similis mensurae pisi Coretos duos
et Tres Partes Coreti aequali ut Supra
mensurae, ocimi Coretos duos et me
dium Coreti tali ut Supra mensurae
quamque mensuram antiquam
Coreti per semi duos Coretos novae men
surae numerando a se Manifestanti
Concredidit et usui suo applicavit
Curriculum Maatis proprium ferro obdu
ctum alias Sylbowany valoris septem
aureorum Hungaricalium per Continuum
usum deterioravit res Mobiles ac Sup
pellectilem domesticam Successivo
Registro demonstrandae pro usu et

velle

velle sui Convertit et Eaque res Maag
Ad prias dispersit Eques Manifestas
Laboribus maceravit et ferme Sta
ctu viae bonae tempore hyemis Gratiae equi
laborando multas arbores ad aedificandum
Conduxit postque transvectas ~~laboris~~
arbores de Stabulo suo sui Maag
~~expellere~~ equos expellere demanda
vit pabulum in vim laborum esse
de necesse dari delitum Interdixit
hyemaeque Eorum noluit seque Maag ad
Emendum propter Eos pabulum Coegit
~~sui~~ Insuper scriptum manuale super
summam quinque aureorum hungarica
lium per G. Antonium Uminsky in ran
Maag datum a sui Maag Conte rece
pit et Illud Scriptum Gratiae G. Antonio Umin
sky delitori sub effidejussione Illi
Maag per solvendum eiusdem summae
delitae per manus suas restituit
Eodemque scripto quandam Injuriam su
pra fato G. Antonio Uminsky per
se Illatam bonificavit, ad Extremum
se Maag et alteram Contem ~~[illegible]~~
privatis omnibus Inventorijs frumen
tis ac suppellectili domestica summis
a se relegavit talibusque modis sine
modo vivendi Maag reliquit multasque Inju
rias damna Inquisitionibus probandae
peregit Quo circa suus Maagus de vin
dicatione Praemissorum omnium Iterum atque Iter
rum Maag ac prosequendum Sibi Imo petens
Pawel Uminsky rb

Actum in Raczyn in Termi
nis Communibus Terrestribus Plocen
sibus Districtuum Raczyniensis Si
mul et Plonscensis Una cum Continu
atione anteriorum Causarum Sabba
tho post Festa Solennia Sacri Pen
tecosten Proximo scilicet die decima
quarta mensis Junij Anno Dni Mil
lesimo Septingentesimo Octuage
simo Tertio Celebratis

Suscepta Protestatio ex Rlo Compari
tione G Josephi Sięnicki Sortium Bonor
Druchowo Tenutarij Possessoris Cę GG Tho
mam et Mariannam Seu alterius nnis
de Druchowskie Conjuges Parentes Sta
nislaum filium aliosq filios et filias Sę
mięthowskie rnē per Ipsos damnor permul
tar Inventarijs suis Consulto in frumen
ta protestaq Impulsis illationis Circaq da
mna sui protestę se se opponę et per
Equos Ipsos proprios in frumentis depre
hensos ad forestam abagentes per G Sta
nislaum Sięmięthowski filium vel Pu
blicae obsessionis obsessa via Equos sui
Parentes recipere violenti modo Cona
tionis sui protestaq equo insedę baculo Con
cussionis lesionis diffamationis ac post
per Parentes et Eundem filium Crastina
die hortophorum protestaq Invasionis Inva
dendo sui protestaq verbis Iesuiti et Corro
sivi affectionis honoris detractionis ma
levole dishonorationis despotice tra
ctationis per reliquos vero filios et filias
Eiusdem GG Sięmięthowskich Parentum

obser

oleum in hortis evulsionis fructuum
abreptionis Exinde protestatae Injuria
tionis et Legis Rnis processionis ocali
arum Injuriam et violentiam factaque
dalit in forma Latina

Josef Signicky rl

Suscepta Maatio ex Pti Comparitione
G Josephi Signicky ~~[illegible]~~ Cum EG Martinum
Charzynski G Francisca Kwasieborska mi
norennis od G Josephi Kwasieborski filia
cum od G Barbara Charzynska primi ejusdem
od G Kwasieborski ex post voto Secundi Sui
Maaz ~~[illegible]~~ Consorte procreata avun
culum et Tutorem ac Eandem G Kwasieborska
minorennem rnem per Ipsum Inventarium ac
rem Mobilium fatis od Supra fati G Jose
phi Kwasieborski derelictam Registro
per od G de Charzynskie primo Kwa
sieborska 2do voto Maaz Conter
ejusdem G Kwasieborska minorennis
Matrem ~~[illegible]~~ pro fati vero G Charzynski
Tutorem mente Legis Conscripto et
Complato specificatam ac Decretum Con
descensoriali in fundo Bonorum Pa
wlaki Zuthowo Inter se Maaz
ab una et Ipsum parte ab altera
pro lato ~~[illegible]~~ Ipsi extra
di demandatam receptionis
Sui Maaz ad multas requisitio
nes de praemissis Inventarii ac
rebus Mobilibus realiter Ipsi
per Maaz extraditis nolle qui
etationis Insuper Siliginis hye
malis Viginti Sulcas aestivalium

in Campo majoreo Sorteq Bd Wit
kowo ~~Pawła Pawłaty~~ Mitaski Starte sey Ma
nifestaq possessione Conseminatorum et
per Decretum hocce Condle ad Colli
gendum Sili Maarq praecustoditorum
vi et violenter Collectionis et usus
suo applicationis ad Extremum quo
tae flo Pol Tredecem pro frumen
tis modo licitato Leo Josepho prae
fato minorennis Subdito in necess
itate datis provenientis nobile Solutio
nis nec praenominati Subditi ad Exo
lutionem praedictae quotae ~~adavel~~
te adactionis Exinde Injuriationis
ac aliam Injuriam facta quae dabitur
in forma Latior Josef Sienicki

Coram Judicio ac Josepho Lesowski Burgrabio Cuski Pla
cis per M. Antonium Woźnicki Subjudicem
Loci Sereni in locum Sui ad hunc actum substi
tuto Subdelegato actisq praesentibus Terrestribus
Placis pro Comparens Idem M. Anto
nius in Kotkowo Woźnicki Subjudex Terni
Placis Suo et M. Magdalenae de Kortowskie
Contes Suae nae pro qua pacem Cavet et se In
scribit Sanctus Rndo Rich Zoia Spre Gsa
Paulum Sulkowski Burgrabium Cuski
Placis in Suum ac M. Contes Suae verum Legi
timum ac Specialem Plenter Eligit Con
stituit ac Solenniter Ordinat dare et Con
cedens Ejus Speciali Plenipotenti Suo plena
nam

plenariam facultatem et omnimodam abso
lutamq Potestatem Summam Trigin
ta quinque aureorum hungaricalium originali
ter per G. Antonium Kortowski antecatum
Br. Choczen Haeredem ab o. Petro Kortowski
Rntis M. Consortis Parente ad Scriptum ma
nuale Contractam Decretoq. Officij Castr. Bolco
vicensis Feria Quarta post Dean Conductus
Pascha Scilicet die Trigesima mensis Apri
lis anno Currenti Inter se Rntem et absentem
Contem ab una et G. Thomam Borowski Bo
norum praedictorum Choczen modernum Haere
dem parte ab altera lato Sili Rntis et absentis
M. Consorti una cum poena Lujta Trium Mar
carum Pol. ac Successiva poena quadruplici
quatuordecim Marcarum Pol. ab eodem G. Borowski
adjudicatam levandi et eandem Summam et
Marcas percipiendi de levatis et percepta
rine Rntis et absentis M. Contis quietandi prae
fatamq Summam in Bonis Liotkowoczkij
Rntis haeredibus pro re absentis M. Contis inscribendi si
vero praemissa Summa cum praefatis Marcis
persoluta non fuerit rigorem Decreti prae
nominati Extendendi Manifestationes cum
Publicationibus Interponendi Condemnatio
nes obtinendi Caeteraq munia verum Ut mu
ac Specialem Plenipotentem Concernentem pro
Causarum et Juris Exigentia delicto Legis tra
ctu et ordine peragendi et Exequendi promittens
et Inscribens se et M. absentem Contem quidquid
per Eundem Suum Specialem Plenum gestum
factum Constitutumve fuerit pro Rato gratho

firmoq ac valido suscepturum quam
quae Plenipotentiam Ipsi M. Recognoscens
ad determinum negotij duraturam roburq
suum ac valorem habituram vult ac prae
sq declarat Idq sub Damnis Terrestribus
Ecclesiis ubiq Kndelit Supplicat Posteris
Joseph Antonius Woźnicki Subjudex Imo Pltq Ploc
Zaporowski B. C. Plocen ad hunc actum
Subdelegatus m.p.

G. Michael Zaremba Suo et G. Catharinae Zakrocka primi et G. Mathaei Dobrski ad praesens voti Secundi Consortis suae ~~[illegible]~~ et ab Eodem ad priori suo Marito Reformatoriali et Advitalitiali Dnae nomine in et Cons. GG. Antonium Gierzynski et Mariannam Dobrska Conjuges tum M. Andream Dobrski Notarium Castr. Sreng. Terrae Zawiliensis Mandatus est Idq in Eo Quia Ipsi Ipsi GG. Gierzynscy Conjuges Scientes per optime quod ~~[illegible]~~ Sacrato Decreto Injunctae Solutionis Provisionis a Summa Trium Millium Tyoff in vim dotis Canae G. Gierzynska respicientis assignata provenientem Canae Provisionem ab Eodem olim G. Mathaeo Dobrski Maiore absq Consortis priori Marito Ipsius G. Gierzynskae Parente tam parato peculio quam possessione Sortis Bn. Sławęcino perceperunt obtentoq tam super ad suo Parente quam Superstitis Maiore Consorte ~~[illegible]~~ stante ejus Vidualitate Processu Vix non totalem Solitantiam Fatis ad praenominati G. Mathaei Dobrski stante vita ad G. Mathaei Dobrski Maiore absq Consortis Mariti Primi

derelicta

derelictam Juribus Maarum alias Consortis
Subjectam non respiciendo Maarum alias
Contis Summas proprias in provisionibus ac
si pro annis tribus retentis et processu per
officiosam Traditionem nimis superfluam
pro parte ipsorum ~~nimis~~ favorabiliter in posses
sionem suam apprehenderunt, et in possessio
ne ~~[illegible]~~ Traditoria per unum annum re
tinuerunt, ac post a Traditoria possessione be
nevole recesserunt tantummodo Summa
annualis Centum Nonaginta flor. quasi modo
in vim provisionis a Summa Trium Milli
um Tyrol. dotalitiali proveniens Concertata
sese Contentarunt hoc tempore Combina
tionem, quando sub pretextu tantum Conten
tationis se a Summa Dotalitiali provi
sione multis tamen punctis Maarum absentis
Consorti pro tunc Ignotis repletam advelle et
libitum sui cum summo praejudicio Maarum
alias Consortis ~~[illegible]~~ Consensu praeter pun
ctum pensitandae provisionis quod annis a Sum
ma Trium Millium Tyrol. super quod punctum
Maarum Consors pro tunc individuali Statu Existens
Consensit Conscripserunt, receptisque tam a sui
Maarum Consorte pro uno anno, a se vero Maarum
pro altero a Summa Ipsius Dotalitiali
plus ultra praesuperanter provisionibus
de Ipsius Maarum quietare recusarunt
qui nimo eandem quietationem de necesse
in Personam Maarum dari delitam perasti
nant per id Sibi Maarum praejudicium infer
re nituntur. Insuper quandam Cessionem sup
retentas provisiones et processum in fundamento
mento quasi ejusdem Complanationis ~~[illegible]~~
~~Manifestam~~ ~~[illegible]~~ advelle sui in nonnullis
punctis super quod Maarum Consors non Con

sensuerat

Consensserat nec de Eius scivit descript
in Personam M. Andreae Dobrski No
tarij Cr. Sreng. Terrae Zawiskiensis recogno
verunt, obtentaque per Eundem M. Dobrski
Notarium ab Eius GG. Gierzynskie Conjugi
bus Cessione Jus M. Dobrski Notarius
se Magi et alsi Contem. pro solutione provi
sionum ~~[illegible]~~ ac si a summa Trium
Millium Tysiąc in arte relentarum per GG.
Gierzynskie in re Ipsa perceptarum et proven
tibus Sili bonificatum Indelite ad Judicium
praesens Convenit in Juste Vexatum de
Indelita Itaque Sui Magi et alsi Consortes
vexa et processu aggravatione nullitateque
Complanationis quo ad puncta praejudicium
Magi et alsi Conti Inferentia ~~[illegible]~~ ali
eruque quorum actum propter damnum et Injuriam
Magi et alsi Conti Inferendo procuratorem
ac de Vindicatione Suae Injuriae Irrogandisque
Sup. Ipsi poenis ~~[illegible]~~ ad haeren
do anterioribus quaerelis Iterum Iterumque
Magi Injungendo in Personam Sui recognoscendo deposito
nibus quietatione Michael Zaręba

Videatur hoc loco oblata Decreti Condescen
sionalis in fundo Bar. Zybiczyno Vitowe
Inter GG. Franciscum Zaborowski Kowieckie
Cywierzyskie Mniszczykowskie per M.
Antonium Woźnicki Subjudicem Terrae
Plus. praelatum manuque ejus propria Subscri
pti, prout originale ejus extat in productis.

Suscepta Protestatione capitli Campanicensis Sacr. Jacobi Karnowski et Eve Stanczykowiczen Conjugum et quia Comes in absentia Suj Mariti in et Sacr. Simonem Karnowski et Annam Wolowska Conjuges Suè pertinentem præmuniptæ Coniugis Suæ Pivaræ disputo Odio et Rancore Suæ Pivaræ Ed possessa Inventaria totius Ville Karnowo Omnemque vasa Mobilia Similata Omnia Renuntiationi ob Parentiam Suæ Inventationis Passere ingressum per varia vera Invectionis Invasata Comitis Convulnerare ac Vitæ privare Appromisserunt, plurimos Stupendum ac Caedes Suæ Pivaræ Certam Objectionis non solum tum temporis verum etiam et Alijs temporibus Suæ Pivaræ nullas Suè Infestationis Aggravationes Oppressiones Perpetrationis Lesionis Diffamationis Verbis Asperis Rumoresis Nobilitatem ac bonam famam denigrare Affectionis Commoviationem Varias Appellationis Invectivas ingerians Plandos cum Summa Ignominia Objectionis Invectivas in totum Suæ Primæ Consortis in Religione Structionis per Maritum quoque Suæ Pivaræ nulla ea Suè Infestationis Aggravationis Lesionis Perpetrationis verbis Invectivis Insultationis de Publicus Suæ Pivaræ Hæredis expellere Intentionis Aliasque per multas Violentias Omni Injuriosis Rebus quæ verbis Operationis Certis Suis promissus Assumum nulle Superstitionis quinimo Omnes licentia Ed pejorationes Refacia Vibrationis Ictus per Utrosque Lingua multa Legis transgressionis et alias Inconvenientias et injurias Facti quæ Habitur in prima latur. Jus Decretum Lege publica Veritum provocationis Salcis a Sup Pivaræ accomodata nulle de multa Suj Pivaræ Marti Regni Statuis Extraditionis Pars quotar dierum temporibus a Suas Pivaræ per Eos mutuo Ed Computa Verbalia Convicta personam remutationis longius Suj Pivaræ Maritj ppior nulla habita ptensione Interceptionis et ut Convincere Suj Convexionis et Pœne bonificare nullem de Causa tionis

Jakob Karnowski ut
Ewa Stanczykowiczen Karnowska ut

Ad 17.

P. Adamus Malowski Parochus Loci Regni Insc. Josue P. P. Bonaventura Piotrowski Valentinum Smeszowski alijs Christianum Lichwinski in Dei Verbi Ministerio Parochos Plenos Eligit Constituit Inscribit ac Potentes Ordinat Deum et Conjuncta ac Populos Plenos Ecclesiæ Plebibus Suis Plenarios Facultatem et Omnimodam absolutionis Potestatem Causas Suas Judiciarias quattenus omnes et Singulas in omni Judicio statum Causas Suas Judiciarias quattenus omnes et Singulas in omni Judicio ad Officium Regni Majoris Minoris ac Subsellij cum quibuscunque Sententiis et Decretis quibuscunque Sententiis et Decretis quibuscunque Sententiis et Decretis

Contradictum fore Quamquam Plentiam ad Triennium Integrum Duraturam roburque Suum ac Valorem habituram Vallet pene Declarat idque Sub Damnis Tribus pro quibus Ubique Respondebit Suis cum Posteris. Adamus Malewski m.p. Pleca

Suscepta Maatio et Pro Comparitione Gen. Anastasiae Nadratowska Virginis Innupta Sortis in Bonis Pęsy major sit erga alias Sorores haeredes in assistentia Gen. Michaelis Gołęckowski Cy Gen. Paulum Karwowski et Mariannam Nadratowska Conjuges, rne per Ipsos Sortis Super Bonis Epae Pęsy major sit Maam haeredit. seq. Maam erga alias Sorores Juxta Conclinationem Certam in anno 1770 Inter se Maam et Ab una et alias Suj Maam Sorores parte ab altera in ordine Substantiae Patronimicae et Matronimicae dispartitionis liquidationisque Summam Subsecutam Concernen. ab actu ejusdem Conclinationis in Possessione Quatentionis usus fructus et proventus ex Eadem participationis nihilque sibi Maam vel Retributionis nec provisionis a Summa quinquaginta flor. Pol. Ad exolvendum pro Capite Gen. Rosaliae de Nadratowskie primo Lisowska 2do voto Cywinska Maam Sororis ex Portione Manifestam afficienti provenien. tractu possessionis Sub per annos Tredecem pensitationis Eadem provisione non pensitata Sortem Manifestam per Ipsos possessae Inonerationis ac aliarum pretensionum et Injuriarum facta quae datur in forma Latior Suorum et Sororum Suos

Anastazya Nadratowska
Michał Gołęckowski Assystent

Actum in Raczyn in Terminis Communibus Terrestribus Plocensibus Districtuum Raczyniensis simul et Plonsiensis Una cum Continuatione anteriorum Causarum Feria Secunda post Festum Sanctissimae et Individuae Trinitatis Proxima Scilicet die decima Sextamensis Junij Anno Dni Millesimo Septingentesimo octuagesimo Tertio Celebratis

M. R. G. P. Nicolaus Kłaniszaly de Kuchary authus et Juratus palam Rusti Via Ipse Lutet Secum N. N. Adamo Niedrosky et Martino Zaręba in evidentiis Testimonium assumptis ex requisitione officiosa G. Joannis Grabia fuit in Campis Br. Kosiebrody ~~et Matawies~~ Sabbatho post Fm. S. Antonij de Padua et pratis Br. Matawies Feria Secunda post Fm. assumptionis in Cultum Beatissimae Virginis Mariae anno elapso 1782 et Illud Condescendens et quidem in Campis Br. Kosiebrody hordeum in Sulcis decem aestivalibus per medium Stadij Item pisum in Sulcis aestivalibus quinque per medium Stadij Inventarijs M. Martini Zarawsky Dapiferi Plocensis Subditorum ejusdem B. Kosiebrody ut Sibi Mlis relatum est Compatitur Jam vero in pratis Br. Matawies pratum in Sulcis Triginta Stadio uno ex quibus Currus fini plus vel minus quatuor Colligi Solebant de mandato ejusdem M. Zarawsky Dapiferi

Ploeg itidem ut Sibi relatum est per Subdi
tos ejus de Bonis Kozielbrody Confalca
stratum et finem ex Eodem Collectum Vidit
et delite Conspexit de quo Ipse Ad Mlis
fecit. Relationem

Suscepta Protestatio et Ob Comparitione G Joannis Grabia Suo et Gl Agnethi ad G Joannis Malowiecki Vice Palatinae Visiopoliae Relictae Viduae et Eodem G Antonij Przepotorski Consortum Grabiankow filiorum Suorum Bonorum Kozielbrody et aliorum Haeredissorum Anno Contra M Martinum Zorawski Dapiferum Ploeg Dnum ac Subditos ejus de Bonis Kozielbrody ac alijs ad Eadem Bona spectantes rnem per Ipsos damnorum plurimorum in frumentis et pratis Inventarijs Curialibus et Comethonalibus Illationis prati ad Protestantes et alias filios spectantes ex mandato M Zorawski Dni per Subditos Confalcastrationis et fini ex Eodem Collectionis in alijs locis tam pratorum quam aliorum alias filiorum Haeredum appropriationis usus fructus et proventus ex Eodem perceptionis ac alias Injuriarum Inquisitionibus probarum peractionis facta quae dolet in forma et Capite peracta sinceritas postulavit Latum ad acta

Jan Grabia
mp

Nd. M. R. P. Providus Mathias Polak de Nagorki Dobrski Authus et Juratus palam Rnt Quia Ipse Habitis Sacrum NN. Francisco Kurowski et Gabriele Chądzynski in Evidentius Testimonium Sibi assumptis Ex Officiosa Requisitione Illustrissimi et Rndmi Capituli Cathedralis Plocensis haeredum Et Pltris Rndmi Josephi Lowiewski Praestimonialis atque Joannis Ryszkowski tenutarij Bonorum Młodochowo Possessorum Tuit in Campis Eorum Bonorum Młodochowo Sabbato post Ita Solennia Sacri Pentecosten Ao Currente et Ibidem Condescendens Vallum Granicialem Bona praefata

Młodochowo

Młodochowo a Bonis Niemczewo dividere in longum per Semi
Duo Stadia per haeredes et Possessores praedictorum Bonorum Niemczewo dixerat
Vidit et debite Conspexit de quo praesens Jo. Mnlis fecit Relationem

Videatur hoc loco Relatio Editae Citationis pro Tmo Condescensionis
inter Dona Zuzeae Rzytowo atque Młotkowo Agitanae Incidens ex Pte
Eustachij Smolenski Coram M. Adamum Chamski Vice Palatinum
Plocensem per M. R. P. P. Herbek de Młotkowo Authum et Juratum Rnta
cujus Copia extat in praeductis

Suscepta Protestatio ex Bti Comparitione
Joannis Rutkowski Sortis Bri Nachocino
haeredis Cujus Carolum et Thomam Chydzenski eratio
ne per Ipsos fundam agrorum aream multis in
locis protestatam haeredis adimptionis et
appropriationis metam agros Protestatam
cum Ipsis distinctae dicaractionis agros
Protestatam ad agros suos avulsionis
pascuarum liberorum denegationis fa
mulorum Protestatam Inventaria ~~protestatam~~ pa
se entium appressionis Concussionis
Concussionum licet non sunt obductae
Inquisitionibus probabuntur Inflictionis sui
protestatam aliquoties in agro haeredis
cum securi Invasionis invadendo protestatam
Infestationis dishonorationis malevolo
sionis diffamationis Irrealium objecti
onis protestatam atque Contra verbis Ipso
minimissimis affectionis honoris
detractionis Concertare attentationis
Insuper Certo tempore per solum Carolum Char
dzynski protestatam ad Eccle
siam Unicae Cantus in via publica Infe
stationis protestatam viae publicae ob
Suo et Mariannae Konybska Consortis
suae nne

sessionis

Actum in Raugz in Termini
Communibus Terrestribus Plocensi-
bus Districtuum Raugziensis
Simul et Plonscensis Feria Quar-
ta post Festum Sanctissimae et Ju-
dicidae Trinitatis Proxima Sci-
licet die decima octava mensis
Junij Anno Domini Millesimo Se-
ptingentesimo octuagesimo Tertio
Celebratis

M. Martinus Wolfanga in Zawi-
elza Zerawski Dapifer Plocensis
Sanus R.R. Qua Ipse SS. Hiacinthum
Przedpelski Camerarium Terrae Plo-
censis suae veram Ilmae ac Speci-
alis Plenitudinis eligit Constituit ac So-
lenniter ordinat dans et Concedens
Ejusdem Plenitudinis suae plenariam fa-
cultatem et omnimodam absolutam
potestatem Summas quascumque ex quo-
cumque fonte et Interesse emi[illegible]
tam ex documentis authenticis quam Scri-
ptis pulutarum nec non Vadia ac
Mareas Decretis quibuscumque adju-
dicatas et adjudicandas Sibi M.
Rnti Servien. levandi de levatis
qui nre Sui M. Rntis quietandi
si vero persolutae non fuerint Ri-
gores Decretorum Extendendi publi-
candi Manifestationes cum Publi-
cationibus Interponendi Condemna-
tionibus et Gregorium Woznicki Vice Notarium Cum Plac-
tionibus

Condemnationibus in quovis Judicio
vel officio Rni Super ex Parte Rntis quocunque ob
tentis et obtinendis cuius interest
obiciendi et a loco standi arcendi
penas in Constitutionem loci stan
di adjudicandi et adjudicandi perci
piendi ac de Eisdem quitandi Cete
raque munia verasque ac ultimas speci
alesque Plenitudo Concernens pro Cau
sa et Juris Exigentia delito legis
tractu et ordine peragendi et exe
quendi promittens et Inscribens
se quidquid per Easdem Ejus Specialem
Plenitudo gestum factum Constitu
ve fuerit pro Rato grato ac vali
do Suscepturum Quam quidem Ple
nipotentiam Idem M. Recognoscens
ad Triennium integrum duraturam roburque suum
ac valorem habituram vult ac pre
sens declarat Idque sub damnis Terre
stribus per quibus ubique Rndlit Lugi
cum Posteri

Martinus Volfanga Zerawski D.P.P. [illegible]

Suscepta Manifestatio ex Pte Comparitio
ne M. Martini Volfangae in Zawidza a Zo
rawin magna Zerawski Dapiferi Ptus Pto
eq. Cgs Joannem Gralia Parentem et Agne
them G. Joannis Metowiessky Sivicini
ex Bat Evam G. Antoni Krzyzotarski Con
sortes Gralianski filias Idque in eo Quia
Ir Idem G. Gralia Parens non Contentus pa
Suo et G. Alberti Petry Ayski Br. Koziebrody Ad
ministratoris sui nne
Tutus

Patratis per totum tractum Ingressus sui
in Vicinitatem cum et MM Parentibus
M Maan ad sortes Br Iacobradus per
multis violentijs oppressionibus subditam
Concussionibus damnorum in frumentis et
pratis per Consultas Inventariorum Impul
sionis illationibus metarum dejarationibus
et sepibus Receptionibus pratorum ademptio
nibus lapidum et suis agris in Vicinos
Injectionibus ac Quinquennalibus Injuriarum
peractionibus, et multiplices protestatio
nes obductiones visiones ac licet si favo
ralite Decretum penalitatis Castri Plac
ex quo Causa Irresoluta in Judicio Ill
nalitio Rni Petricoviensis pendet ab eo quinquennij
post Capessitam per se M Manifestam Pa
tris et MM Parentum subsecutis Eorum Bo
nam possessionem ab asoctis Sed G Gratia non Ces
sat Imo Ea omnia Continuo renovat et si M
Maan Vicinam Cupiendo tranquilitatem pa
tienter peracta sufferebat et quasi videre
noluit nam dum Supradictus G Gratia Parens
super sortibus in Bonis Iacobradus ad vitali
tate Gaudens recenter hic in Kaczyn subtra
cta Judicium praeter Terrestrium Plac visione
ac Protestatione suo et filiarum suarum nae Interpo
sitis Irrealia Ipse Complectentibus in Solar suum
gestam Mfico Maan Imputationem nunc modo
a Quonam excogitata et formata se M Maan
Incongrue Circumscripsit Eo progressu M Ma
nifestans ad Justam Judicatae Coram hisce actis
Conquerulationem attractus de multis sibi
illatis Injurijs et damnis sepium a frumen
tis obtransitum Inventariorum non Septione
ac quod magis in suis sortibus vix non per

medias partes non seminatas pascen
do sua Inventoria, frumentorum M. Maan
ex utraque parte Consultatione Compacula
tione berrarum M. Maan varijs Personis
exindere et Evehere Concessione et
permissione gasarum in propinquitate aedi
ficiarum M. Maan Existentes ob securitatem ab
Igne non reparatione imo in tabulis ubi
Eiusdem periculum varijs Personis Comma
nere et ignem vovere permissione Manifestatur
ac ut in similibus ultra in post adaucta
poenalitate arceatur passibus pendentem in Iu
dicijs Tribunalitijs Rnum Petricoviensem Causam
rectificare offert praecuj toditu Sibi facultate
meliorationis vel in ampliori Copia per
rectionis ac eliminandae ex actis visione et
protestatione, tum decernendae poenis Intuitu
post perictionis G. Petrykowski Administratoris

Martinus Volfanga Zarawski D. P. Pnus

Suscepta Mattio ex Ill. Comparitione
G. Mathiae Pokrzywnicki Sortis in
Bonis Charzyny Rozale haeredis
Cum GG. Antonium et Thomam Gutko
wskie ac alios rnos per Ipsos Sortes Sup
Bonis "Charzyny" Rozale sibi Maan haeredita
a multis annis nescitur quo Jure "in possessione sua" tentionis usus
fructus et proventus ex Eadem Sorte partici
pationis Exinde Injuriationis ac aliarum
Injuriarum facta quae dolitur informen
Latior

Maciej Pokrzywnicki ic

M. Paulus

NB. M. Paulus Lottowski Vice Notarius Trib. Placens. Primus pulter Rudo. Rect. Quia Ipse Spectabilem militowski et Laurentium Czakurowski in Pres. venerabilem ac Spleo Plebes Elegit Constituit Inscribit ac Solemniter Evinat Dare et Condescendere Spibus Spleis Plebibus Sitis Plenariam facultatem et Omnimodam absolutam Potestatem Summam Trecentor Florenor Polonor Decreto Trib. Tabellionis in Presentia Die 10 Mensis Martij Ao Currentis inter se Petentem ac alios ab una, et Mag. Kaiserskii et Szydlowski Judicem Trib. Tabellionis Pte ab altera Lata tibi Rudo ab Pod. infro Judice cum pressione ac pena Lyta Sydow Marcus Polonus Adjudicata. Pstato mpto Judicio Lucandi de Lucrando mtō Rudo quidquid Lucri veri. persoluto non fuerit Rigores Decreti Restringendi Magnificum cum publicatione Interpositione Potestatis mandati Vero Unico ac Spleo Plebes Comorentes debitis Legis tradu et Judicij paragendi et Executionis Remittendo et Jurisdictionem ac Jus Rudo quid quid per dictos Spleos Plebes Jurisdictionis rite et Utile actum gestum Constitutumve fuerit et nullius gratie firmo ac Valido Suscipiendi et in nihilo Contradicendi Spleos Dicto Damnio Tributo prorsus Ubique Rudo Suo cum pretio.

Vidcatur hoc loco Decretum Condtū in Judicio Bonor Mathiae Zagotty Pasbo post Dm Judicem Litigantem ac Currentes sites P. Kaiserskii Rudo Lesczynskii Potestatem Rigus originale extat in Protocollo per Offm Burgis Civ. Placens.

Vidcatur hoc loco Relatio extradate Citationis pro Judicijs proxime Termini Mensis Aprilis et Parte Martini Wolfgang Zwanzig Dapiferi Plebis Civ. Et Judicij Mag. Albertum Kotwicz de eadem Civitate Rudo Quatenus Pudorem ac Obligationem vero Rudo Quatenus Pudorem ac Obligationem vero Rudo prout exhibitum deducta

Suscepta Mandato et Etc.

Expectata Lyta Do Sądu y Xięgi Ziemskich Mochnickich wsiepr
ed oblicznie przyszedszy Wspan Kasper Lesczynski
mutatis Mutandis Woiewodztwa Mochnickiego Generalis
Dobr takze przyszedszy Imci Pan Jakub Wielmoski Kay
Pan Hanibal Kamieński Komornik Mochnickie Kay
ne Woiewodztwa oznaymił Jakoby Jmć Pan Krzysztof
Sudzyna Jamie Rodowicz Archikarbowski
nym Pruszczyckim Xięcia ano artykuł Wydza
nym Janem Bracie Rodzonym prawem Ekstypo
Zgodzie Sch Ey cum Zgodzie Dziedzic
Zapisczy Katolicki Xięstwa Swego, dalej
Zapisczyć

Warunge

staremu Sobie nayuboższe bespieczeństwo aby
przez Skłonienie do Synodu y innych Zgromadzeń
na Swoiey Własności Ustanowionych nie zostało to
Jak nayuroczystsze spowodowane Protestuie się Swoiey na
przeciwko Wspaniałemu Patronowi Bazylissku
Michałowi Macce Nayuboższemu Służebnikowi Zakonu
tu postanowieniu Ustanowienie Jako to winien
Jest Jak to wtenczas Czasie y Miejscu dla Nay
uboższego Matki Zbawiciela Cnocie
Zabespieczaiąc tylko na przyszłe Skutki Lub
Swoiem nastąpieniu Całość bespieczeństwo Lub
stancyi po Swiętey Pamięci Stryiu y Bracie
Zgonu ich oraz po Oycu nabyczym Jakowe Za
nisi Zapadłe Kontestacyiey Granice Lub
Zakres się Znaczne Substancyi Własney Swey
Całości Nayuboższemu przez porządnie Dobr Ustro
Ofiarowuie Dziedzictwo Swoie y Mieszkanie
tylko przed Zgonem Swoim Ksiądz Swiętey Pa
mięci Jana Brata Swego Rodzonego ale
y potym Sukcesorom Zakonnego się prawem natury
Gruntych Dziedzictwem Mnieyszych Lub Ewen
cyey Ingress przez Wielmożną Matkę Dobr tych
Dziedzictwa Używania nowemtorów y Czynszów
z tychże ustanowionych się Exkrypt ale Ze
rze przy ustępowaniu z Dobr tychże wiadomy
Kapizy przez Wielmożną Matkę odebranych
Porze Inwentarzach Dworskich y Grzeskich
y Kontrarzeiący Frontem Dosyć Czynienia Re
Gestrom Ofiarowanym Ze Ingress Dobra Znacznie Lub
w Zasiewach Jako też Budowniach oraz Resp
Dzenia Ludzi Wdowich Sług Wielmożnej Matki
Zmieszczony Wszystkie Zabezpieczy Frontowe
Inwentarze Tudzież y Farze z Parafiami wtych
po uczynionej między Sobą Summie Rozpisa
nych odebraniu Pustemi Lko po wolnych Ka
mieniu Zakonnemu Rękami Wtradzieiu Ludnak
Wsadzeniu przez Wielmożną Matkę Zapewno
wanych Zakonnemu Dochodzeniu nicheyże
Sobie urodzonego naturze assistku dotego Zakon

Sigmitcad

się mitorat momente ale Ey daley tak Exelmozna
Matka Zamiast Swiadczonych Dobrodzieystw zniż
czy Własnie do niechęci y Wyrzekania od rownego
drugiey przymuszania y wzbronionego affektu data
przez nie occasiey Tak się stanie się y teraz
Tata troskliwość przyciągnąwszy się do Fortuny nie
tylko Sobie prawom służącej Jako to Polacy obo
wiązek Dobrodzieystwem niezdy Swiętey Pamięci Za
tęczego się Oyca polecay Dziedzictwem nadanego
nay y Zaberpieczonej ale y drugich tych Dobrodzie
ystw zmysłościami Zadnego niemając do niego Sp.
Zatęczego się oyca Prawodawstwa przyciągnąwszy
sobie Subtelnych onych Exioskiego niezdy Swiętey
Pamięci Jasnie Exelmożnego Proboszcza Gnieznień
skiego do Trech tekstowego powiertu z Cyrkułow
Cztery to Lubo po Trech od data Zatęczemu się
Tatarsk Polewy Kalnak Ostrowa Zmysłościami
Wsie iak Nayberprawnie obiata niezdy zlotego
polocu Spodziewaiąc się Zatęcy przynay mniey
do Propercyi Życia dla Siostr y na nich opowy
dzenia też Taki pewny dla Siebie zpowiedzen
Cyrkuły tey dobrą doczekaw się niemogąc a Wolna
Wszystkie Jutra y Hore Smerty tak po niezdy Swię
tey Pamięci Exelmożnego Jana Michała Proboo
szcza Archikatedralnego Gnieznieńskiego
ia y niezdy Swiętey Pamięci oyca pozostałe
wszystko Zatrzymała rozrządzenia y Regestru
podług mych prawa Kazdy zadanie mnie Ko
lwiek strzeżą Kredytorami wszelkich Wo
lnych Summ pieniędzy gotowych y Zwerka
szy podać do Ostatniego Grosza y Zapomnąć
na Kazdego wtym dopełnieniu tych powin
ności Jeżeli tako na Wolnia prawo na
to między Zatęczego się rozporządzenia y pro
dawania Dostoy Kazdy Zatęczemu się po
niezdy Swiętey Pamięci Jasnie Exelmożnego Pro
boszcza Gnieznieńskiego pozostały a przezne
gdy Swiętey Pamięci oyca Zatęczemu się wy
prawa Tego Cmentarza Złotych Dwadzieścia

Wielmożna Matka Zalęcemu się odebrała
tudzież Koni dwadzieścia Cztery na sprzedaż
z Lubelskiego przygnanych Oraz y za dwudziestu
pięci Wieprzy po Złotych Trydzieści Polskich
Każdego sprzedawszy przywłaszczywszy Sobie Kwo
ty Summę na ostatek prowizyonalną od Wiel
możnych Galczyńskich niegdy Swiętey Pamięci
Stanisławowi Mlickiemu Oycu ex Praeroga
tiva Maritali przynależącą w swoią Za
mnieniła opodarowane Jakoby Jakieś Za
lęcemu się Summy prawne z Zalęcym się
rozpoczęła Zadatki dla czego Zalęcy się
tak Znaczne przewidziawszy dla Siebie
pokrzywdzenie powinne Zawsze powto
rzywszy Jako nayukochańszey Matce
poszanowanie nie dlatego aby tę zpo
siadaney bezprawnie Dobr Ostrowa
Połowy chciał negować Possessyi albo
bez wczym być przykrym ale przy
naymniey na potym z kim będzie
należało ostrzegając Sobie odzyskania
y upomnienia się nadgrody własno
ści Swoiey Zostawując Sobie drogę a
daley niechcąc z rozpoczętego niechętnie
processu o Jakowes Jakoby Zalęcemu
się daniny dać się wzmacniać w zro
ście dalszego Zakłócenia Ziarna
ofiaruie się niewinność Swoią uformo
wanych tylko darow okazać krzywdzo
ich w czasie upomnieć się Salvi de Jure
Salvandi

Kajetan Mlicki [illegible]

Suscepta Protestatio et Ptis Comparitio
ne Constantiae de Kiszelenskie od N.
Nicolai Kociecki Relictae Consortis Viduae
et ablatae od pr Marito suo Reformateri
alis et Advitalitialis Dominae Cum Mar
tinum Kociecki Iuratum filium suum
rnē per Ipsum non attentis Legibus Divinis
et humanis quae Parentes per filios in
omni observantia et reverentia habere
Jubent et demandant nec Consideratis
Juribus reformatoriali et Advitalitiali
ab od Protestatae Marito Ipsius autem Paren
te habitis dum et quando statim post sub
secuta praedicti od N. Nicolai Kociecki Pro
testatae Marito Ipsius Parentis fata non
modo ~~de~~ sortes Br Kociecino Twortsi seu
Budki Juri advitalitio protestatae subje
ctae ~~[illegible]~~ in possessionem suam apprehensionis
inventa
norum ac totius Suppellectilis domesti
ae ~~[illegible]~~ occupationis usu fru
ctu et possessione protestatae privationis
victu et amictu suae protestatae nolle
suppeditationis verum etiam suae pro
testatae sepe numero verbis asperis et Cor
rosivis affectionis malevole laesionis diffa
mationis despotice tractationis aliquo
tiis protestatae protrusionis Exinde Cum le
ges Divinas et humanas possessionis ac aliorum
Iurium et Inconvenientiorum Inquisitionibus
Probandae praetensionis facta quae dalitiae
ferme Latior Konstancya z Kiszelenskich
Kociecka

Suscepta Protestatio ex Sti Comparitione
G Francisci Pokrzywnicki Suae et G Magdale
nae Gorska Consortis Suae nne Cum GG Paulum
et Magdalenam Dramienska Conjuges ac
Andream Zawitowski rne per Ipsos Inventa
riorum protestatio magno Impetu ex Campis ad
villam Zaborowo per G Paulum Zawitowski
pulsionis protestatio absque Consortis ne aliquod
periculum et damnum in vacuis fetiferis
et prope partum extantibus fiat Cum G Paulo
Zawitowski persuadentis verbis asperis et Cor
rosivis affectionis Indecenter sese gestio
nis disgustibus satiationis pro Capillis
arreptionis arreptae Lapidibus ~~Concussio~~
nis per utrosque Conjuges Concussionis
Contraculationis et Converberationis
Concussionum in obductione Coram actis Advocatia
libus Racoviensibus die 18 Maij anno
praefata specificatorum Inflictionis In
ventariorum protestatio ex Campis Bonorum Zabero
wo in alienos Campos ~~scilicet~~ Bonorum Ka
czorowy Impulsionis Interpellationisque
Causa extitionis damnorum plurimorum in
frumentis et pratis per deliberatam
Inventariorum Impulsionem Consulto illa
tionis custodis ad pascendam gregem non
Conservationis sineque custode Inventarijs
Sui vagare permissionis domus pro
testatio per G Zawitowska Invasionis In
vadendo violentiam per actionis Sup pro
testae et absque Contra Laesionis diffamatio
nis per G Andream Zawitowski Sui prote
statio

protestą in equo discedentis vel publicae
obsessionis obsessa via sui protestą velle
Concessionis Infestationis vertis Indi
scretis affectionis aufugią protestarę
Inscriptionis ad extremum Equae prote
stas per famulum Esd Zawitowski stan
te Cum priori Marito qui Connubio mutila
tionis post decessum in laboribus Cau
sationis Exinde Cę Legis Rnm processio
nis ac aliorum Iniuriorum ac violentiorum facta
quae dabit infirmatione ad haerendo
obductionis ~~Civili~~ supersedere Raczyński

Franciszek Pokrzywnicki jt

M Stanislaus Wołowski Sanus Rnd Rnd
Quia Ipse Eg Ignatium Miłobędzki et Jose
phum Łęczycki Burgrabios Cry Plocę In suos
veros Illmos ac Speciales Plentes eligit Consti
tuit ac Solenniter ordinat dans et Concedens
Eiusdem Plentibus suis plenariam facultatem
et omnimodam ~~absolutam~~ potestatem
Summas quascis tam ex authis docu
mentis quam Scriptis manualibus emican
tum Vadia et Marcas Decretis quibuscu
sibi Rnti aquibuscunque Personis adju
dicatas et adjudicandas ex quocunque
negotio et occasione pululantes a quo
Interierit levandi de levatis ante Rntis
quietandi Si vero persolutae non fue
rint rigores Decretorum Extendendi
Manifestationes Cum Publicationibus
Interponendi Condemnationibus in

quaeque

quaecunq Judicio vel officio Rnm Super
quovis in qualibet re et occasione et Parte
Sui Rntis obtentis et obtinendis Cui Inte
rerit obiciendi et a loco Standi arcen
di poenas in Constitutionem loci Standi
percipiendi ele perceptis acquietandi
Caeteraq munia veres Stmos ac Speci
ales Plentes Concernq delicto Legi tractu
et ordine peragendis et Exequendis pro
mittens et inscribens se quidquid per
Eosdem Plentes actum gestum Constitutum ac
fuerit pro Ratho grato firmoq ac va
lido Susceptum et in nihilo Contradi
ctorum ~~[illegible]~~ Idq sub damnis
Terrestribus proquibus ubiq Rndelit Legi
Cum Posteris

M. S. Wołowski mppria

G Sophia Markowska Virgo adulta
Sana Rnd Quia Ipsa GG Paulum Zołto
wsky Vice Notarium Loci praesq Joannem
Niedrosky et Carolum Turowsky Burgrabias
Crae Plocae in suos veres Stmos ac Speciales Plentes
eligit Constituit ac solenniter ordinat dans
et Concedens Eosdem Plenipotentibus Supple
nariam facultatem et omnimodam abso
lutamq potestatem Summam Trigintaoctoo
fl Decrm Castrensis Plocae Inter se Rnten ab
una et GG Sigismundus Conjuges parte ab
altera pro lato una cum poena Simplici
quatuordecem Marcarum Pol ac poenis Legis
Sili Rnti ab Eosdem GG Sigismundus Conjugibus
adjudicatis levandi delevandi quietandi

quietandi si vero persolutio non fuerint
rigorem Decretum Extendendi manifestatio
nes cum publicationibus faciendi Ceterosque
munia vires ac Ill.mus Plenitudo Concernens
delito Legis tractu et ordine peragendi
et exequendi promittens et jus cribens se
quidquid per Eiusdem Ejus Speciales Plenitudo
actum gestum Constitutumve fuerit pro Ra
tho gratho firmoque ac valido suscepturam
Idque Subditorum Terrestribus pro
quibus ubique Kondiit Cum suis Pertinentiis
Sofija Mankowska etc

M Stanislaus Wołowski Quam primum de
quadam Dispositione per G Josephum de
Bromierski G Adami Przedwojewski
Consortem Comparem Sororem abuterinam
Intuitu Dispositionis Substantiae Moli
lis et Immobilis cum abalienatione Suc
cessorum propinquiorum Summoque cum praejudi
cio Condita et actis Castri Plocensis in Mla
va locatis oblatuata notitiam sumpse
rit Illico et adstatim de nullitate et in
validitate ejusdem Dispositionis Jus natu
rae beneficentis se Magis et aliis Succes
soribus indirecta et propinqua linea exi
stens a Substantia Moli et Immobili Caput
ejusdem G Przedwojewska Magis Sororis
abuterinae in sterilitate aliventis respi
ciens post subsequendam ejus fata ad suc
cessores deveniendam abalienantis
cum evidenti praejudicio sui Magis et aliorum
suo et aliorum nomine

Solvecentis

nullo modo ex his et aliis rationibus in Trno Trnu Inferendae subsistili
lis semperq Cassabilis de Diligentiaq
Suj et aliorum in praemissis Iterum atq Iterum
Maatq M. S. Wołowski mppria

Suscepta Manifestatio ex Pte Compa
ritione M Stanislaj Wołowski Bonor
Błomino Jeze Haeredis et Possessoris Cu
Haeredis et Possessores Br Błomino Lube
rne per Ipsum fundor et agror in Campis Bonor
Błomino Jeze Manifestq Haeredit p transcen
dendo Granities Bona Eadem Maq Haeredit
cum Bonis Ipsum dividenta violenti modo
avulsionis et appropriationis usus fructus
et Ejusdem fundi et agri Maq Haeredit
Indebite perceptionis valli Granitialis
notabilis in suppressionem Granicierum
ne patescant recentissime disoratio
nis horumce fundor et agror Maaq
Haeredit cum suj agri et fundi Conspi
gere Conationis Exinde Maq Injuria
tionis de vindicatione Eadem fundor
Maq Haeredit per Ipsum avulsor decer
nendaq super Ipsum poenis Maatq quae
facta dolitq in forma Latior. p Jacentium
M. S. Wołowski mppria

Suscepta Maatio ex Pte Comparitione
M Stanislaj Wołowski Br Błomino
Jeze Haeredis Cu M Antoniam Luberadz
kj Judicem Cu Cuchanowe Bonor Bło

mino

Blomino Gumowskie Hæredem et Possessorem
ac alios rnc per Ipsos possessae Certae in Ca
pite Campi unius Bonorum Maiorum hæreditatis
sibi nescitur quo Jure tentionis usus fructus
et proventus ex eadem participationis Exinde
~~Injuri~~ Maiorum Injuriationis ac aliarum Inju
riarum facta quae dabitur in forma Latur.

M. S. Wołowski [illegible]

Suscepta Manifestatio ex Pacto Compositione
GG Pauli Goscenski et Andreae Karwowski Sup
et GG Dorotheae et Rosaliae Ostrowickich Conso
tum Suarum nominibus Cum G. Petrum Ostrowicki
Maiorum absentem Contra Parentem praevia qua
Parenti officialis delita Cum reverentia
rnc per Ipsos Summarum unius Trium Millium
florenorum Polonicorum alterius similis Intercessis
nuptialibus prima quidem die Trigesima
Januarij in anno 1775 per se Maiorum G. Goscen
ski altera die nona Julij anno 1778 per se
Maiorum G. Karwowski Cum Eodem G. Ostrowicki ab
Maiorum absentem Consortum Parente ~~in~~ utrique
in Karwowo ex summo Consorte Conscriptis et
Confectis in vim dotis de Bonis Paternis
et Maternis Eorum Manifestationibus
Consortes respicientes per Eundem G. Ostrowi
cki Parentem assignatarum et pro Tmis in
Eiusdem Intercessis nuptialibus praefixis Sol
vi declaratarum ad multas expostulatio
nes nolle Solutionem nec provisionem ab
Eiusdem Summis dotalitiis ab actu prae
fixarum Tmorum velle pensitationis ac ali
arum Injuriarum futuro in Tmo

Exponenda facta quae dabitur in for
ma Siopsis fuerit Latior ad acta
Paweł Gościeński st
Andrzej Karwowski st

Suscepta Maatio ex Pli Comparitione
G Pauli Gościeński Cz G Petrum Ostro
wicki Parentem suum adoptivum ra
tione per Ipsum summam post Inita Cum
G Dorothea Ostrowicka Ipsius filia
Matrimonij foedera varijs temporibus
pro necessitatibus suis verbaliter
a se Mag Contractarum in unum Jun
ctam summam Triginta quatuor aure
orum Lungaricalium in florenos reducendo
Sexcentorum duodecem flor Polon efficiens
ad multas requisitiones nolle solutio
nis nec prisionis pensitationis Scripti
manualis aut alius documenti super
Praejsan summam in unum Coagulatam
sibi Mag tributionis recusationis Exinde
Injuriationis ac aliarum Injuriarum facta quae
dabitur in forma Latior per Manifestanda
Paweł Gościeński st

Suscepta Manifestatio ex Pli Compari
tione G Andreae ~~Ostrowicki~~ Karwowski Suo
et G Rosaliae Ostrowicka Consortis suae nomine
Cz G Petrum Ostrowicki Mag absentem
Contra Parentem nomine per Ipsum Vaccae post
Inita Inter se Mag et absq Consortem ejus
filiam Matrimonij vota in Expeditionem

quasimodo

quasimodo post Mag. absq. Consorten Ipsius
filiam Muliebris Maanq. tributae post Expiri
um unius anni nolenter receptionis et in
usum suj Conversionis Lacticinij ab Eadem vacca
et accremato Mag. privationis Insuper
L. Andreae adolescq. Personae liberae in
famulitio apud Mag. per quinque annos
Existq. fomentationis et Ejusdem tempore ve
ris ad se avocationis postq. factam ad Ipsi
requisitione de Extraditione ejusdem L. Andreae
Licet se extradere praefatum L. Andream decla
raverat nolle extraditionis quinimo Mag.
in fundamento verbalis assensus in ordi
ne Extradendi ejusdem L. Andreae ex Cam
pis Bd. Karwowo ad Continuanda obsequia
recipere et ad Domum suj Conducere Intan
dentes associatos sibi multos Personis
futuro in tractu Causae specificandae
Infestationis totius dicti L. Andreae Item
ad se receptionis disgustibus Mag.
Satiationis decessus Incolis ex re In
terceptionis ejusdem L. Andreae uti et tanquam
ad pascendum gregis ovium per Mag.
Suscepti Causationis ad Extremum
vervecum decem ad suos vervecum Susce
ptorum Mag. proprios et in simul cum
suj Varsaviae ut famae spargitur per
flacnos sex aut plus disvenditionis
pro Ejusdem vervecibus Mag. proprijs ~~[illegible]~~
~~[illegible]~~ per Ipsum Varsaviae divenditis Sum

mas

Summae non decrevit ergo non nisi tantum
in quota quadraginta fl. Pol. persolutio
nis residuitatis vero apud se nescit qua
de Causa detentionis Exinde Injuriatio
nis ac aliarum Injuriarum et inconvenien
tiarum facta quae dalitur in forma Latur.

Andrzey Karwowski pb

Suscepta Maatio ex Pl.ma Comparitione
G. Stanislai Murawski Cz. G.G. Matthaeum
et Stanislaum Peplawskie ac alios rne per Spm
Summae Centum viginti quinque fl. Pol.
per od G. Sophiam de Dziedzielue od G.
Andreae Peplawski Centum Relictam
Viduam scripto manuali (quod scri
ptum Casu Infelici est deperditum)
ab annis tribus in rem Maaz dato assecuratae
nolle Solutionis nec provisionis persuasa
tionis Exinde Injuriationis ac aliarum In
juriarum facta quae dalitur in forma Latur.

Stanisław Murawski pt

G. Albertus Chyczewski Sortium Bonorum
Szumanie Bakalary Gorliny et Pejery
a G. Casimiro Petrykowski Parente suo
adoptivo quaesitarum Haeres Subveniendo
Integritati Substantiae Suae Manifesta
tus est Idque in eo Quia Licet si Id G. Ca
simirus Petrykowski suis Manifestis
Parens adoptivus et supra scriptarum
Sortium pro re suis Maaz Jurisdictor

tam Contractu

Contractu resignatorio Intuitu demis
sae haereditatis dictarum Sortium Bonorum Sru
manie Bakalary Goslinj et Pejory die 21
mensis Novembris anno 1774 Inter se Ma
nifestarum ab una et Eundem Casimirum Po
trykowski parte ab altera Confecto actuq
Castri Plaq Feria Tertia in Vigilia Festi
Sancti Andreae Apostoli Circa resignati
onem Super Permissas Sortes in rem Ma
nifestarum Subsecutam roborato ex Sum
ma Decem Millium Tynf pro pretio totius
dictarum Sortium Constituto Condictatae
dotes filiabus Suis utpote EE Catharinae
Maq Conti Evae ~~EE~~ primi et E Petri Bo
rowski ad Praesens voti Secundi E Joannis
Potrykowski Agnethi E Gregorij Myszen
ski Consortibus Petrykowskiem Cujusque per
Tria Millia Tynf ultra Summas pri
mam Quadringentorum Tynf in vim quasi
modo restarum Dotis E Mariannam de Po
trykowskie Mieszkowska ~~Sud~~ Inscius Sororis
alteram Ducentorum Viginti quinque Tynf
pro pacificatione oneris E Valentini Sru
manski Tertiam Trecentorum Septuagin
ta quinque Tynf pro suo Interesse ad
pacificandum in fundo relictas per seq Ma
nifestarum pacificatae assignaverit seq Mani
festantem ad pacificandum obstrinxerit
Eandemq Suis assignationem Dotum ultima
ria Combinatione die quinta mensis Julij
anno 1792 Secum Maq et alijs Inita
minus Sibi Maq gnara Confirmaverit
Cum tamen ad Concurrentiam EE Ma
rianae E Jacobi Mieszkowski et Elisa
Prospicientes

Cultus

et Elizabethis G. Borowski Consortum
Petrykowskich eiusdem Sig. Maiorum Iuris
datoris Sororum germanarum pro Solutio
tione praetensa ~~Solutionis~~ Dotium Conde
scensio ad fundum Bonorum praefatorum Szu
manie Bakalary Gosliny et Pejory Intuitu
assignandae Dotis propter hasce Sorori
eiusdem G. Casimiri Petrykowski Maiorum Iu
ridatoris in Judicio Terrestri Stoc. ~~ema~~
assignata extitit In virtutem Injun
ctae Condescensionis per Officium Ca
merariatus Terrae Stoc. Condescen
soriale Decreto in fundo Bonorum Szu
manie Gosliny Feria Tertia in Crasti
no Festi Sanctorum Trium Regum in
anno 1777 Inter easdem G. G. Mieszko
wska et Borowska pro Solutione dotium
suarum Concurrentes ab una et eundem G.
Casimirum Petrykowski Sig. Maiorum
Suique ac alios parte ab altera circa Con
linationem in Terrestri Condescensionis
Conscripto et Judicio Condescensoriali
ad approbandum porrectam pro toto ad
actaque Terrae Stoc. per oblatam porre
cto In vim Dotis Summae et quidem
propter G. Mariannam de Petryko
wskie Mieszkowska Nongentorum
Tynfs Jan vero propter G. Elizabethum
Stiler de Petrykowskie Borowska

Quingentorum

Quingentorum Tynfs sunt adinventae
Siliq Maar qua Haeredi ad Solvendum
demandatae Evidensq decurtatio:
assignatorum propter Suj Maar Contem
et alias ejus Sorores Dotum palpatq
Quo Circo Suus Manifestans ne im
pert ad Satisfactionem Contractus et
Combinationis in ordine per Parentem
assignatorum filiabus Suis do
tum Suus Manifestans adstrin
gatur de nullitate tam Contractus
quam Combinationis quoad punctum
assignationis ~~per~~ Suisq filiae per Trici
Millia Tynfs dotum Confectorum ~~[illegible]~~
Impossibiliq Earum dotum in tanto
quanto prout fuerant assignatae
per rationem Celatorum onerum et in
Contractu Venditorio non specificatorum
Exolutione Injungendaq Summarum ex
onere G Casimiri Potrykowski Juri
datoris Suj pululantium liquidatio
ne adinveniendaq proportionali de
truncatis oneribus et perceptis per
Suj Maar Juridatorem Summis
propter Suj Maar Contem et alias
ejus Sorores Ex dotatione Iterum atq
Iterum de praemissis Maatr Suum proci
sionibus Wojciech Chyrzewski

Suscepta Maatio et Pli Comparitione G
Casimiri Jezielski Cz. Ss. Catharinam de Łuko
skie ad G. Pauli Chędzenski Relictam Con
sortem Viduam Matrem et Antonium Chę
dzenski filium rne per Ipsum quotam primae Viginti
florenorum Pol. pro frumentis modo licitato a se
Maa receptis provenientis alterius duarum cu
rrorum hungaricalium pro equa licitatione simi
liter a se Maa ad se recepta condictatam et
ad multas requisitiones nolle solutionis Exeri
de Injuriationis ac aliam Injuriam facta
quae dalitur in forma Latur. Kazimierz Jezielski rb

Suscepta Protestatio et Pli Comparitione G
Mathiae Cywienski Cz. Ss. Hiacinthum Zaręba
et Antonium Cywienski rne per Ipsum Nbi Joan
nis Strzeszewski in famulatio apud se protestaz
Existens fomentationis ad Intercipienda sui
Protestaz frumenta et ad Ipsum transferenda sti
mulationis prout defacta per G. Zaręba duarum Co
retorum siliginis hyemalis jam vero per G. Cywien
ski semiduarum partium Coreti ~~ant~~ avenae mon
sunae antiquae per Eundem Protestaz famulum
ad Ipsum transportatam Susceptionis de Ejusdem fa
muli progressu Protestaz non notificationis qui
nimo hodie frumentorum Commodo sui appli
cationis ac aliam Injuriam facta quae dalitur in
forma Latur Maciej Cywienski rb

Suscepta Protestatio et Pli Comparitione G Ma
thiae Cywienski Cz. Ss. Joannem Gąsiorowski
Paulum Zlysienski dictum Prawda et Mathiam
Chyczewski rne per Ipsum tempore foratium in oppido
Płonsk

Monsk agitatorum causa necessitatis suae domum
Infidelis Judaei Jacobi Nicolai Monsecq Intrantes
protestantes nulla de causa nonnisi ex quodam
malevolo animo primitus per J. Gysiorowsky In-
festationis pugna in faciem percussionis per S.
autem Zyscinsky erepto e manibus flagro suo
protestans Conflagellationis Converberationis per
omnes Iuvenes et Indivisim protestans oppressio-
nis Concussionis Contusionis malevolae laesio-
nis diffamationis Contumeliosissimis Verbis
affectionis et Exinde metu legis transgressionis
ac aliam violentiam et inconvenientiam Inquisi-
tionibus probare perfectionis facta quae dalis
in forma Latter et pro humeri aliquotiis acre-
ptionis vestium deslacerationis

Maciej Gwiczyński

M. Antonius Luberadzki Judiciae Castr. Cie-
chanoviensis Sanus Rnt. Gia Ipse M. Franciscus
Luberadzki Judiciae Cz. Ciechanoviensis fratrem
suum germanum in suum verum Ltmum ac
specialem Plenter eligit Constituit ac Solem-
niter ordinat dans et Concedens Eiusdem Mfico
fratri et speciali Plenti plenariam facultatem
et omnimodam absolutamque potestatem
Summas quasvis Decretis quibuscumque
a MM. Modzelewskie Sebi Rntis adjudi-
catas vadia ac Marcas prore et Interesse Rntis
solis Injunctas et quomodocunque Sebi
Rnti servie levandi de levatis nec Reco-
gnosce quietandi Si vero persolutae non
fuerint rigores Decretorum Extendendi ma-
nifestationes cum Publicationibus Inter-
ponendi Caeteraque munia verum ac Ltmum
specialemque Plenter Concernentia debito Legis
et ab Eiusdem MM. Modzelewskie cum provisio-
nibus a summis provenientibus

tractu et ordine peragendi et Exequendi
promittens et Inscribens se quidquid per Eundem
Eundem M. Specialem Mentem gestum factum
Constitutumve fuerit pro ratho gratho
firmoque ac valido Suscepturum Quamquidem
Plenipotentiam Idem M. Recognoscens
ad Determinium hujusce negotij
cum M. M. Modrzewskij vertere duraturam
roboraque suum ac valorem habituram vult
ac praeterea declarat Idque Sub Damnis Ter
restribus pro quibus ulique Redebit Sujs
cum Pessoris. A. Luboradzki mpp.

Suscepta Protestatio ex Ill. Comparitione G. Stani
slaj Mysłkowski Suo et Infidelis Hain Taber
nae in Bonis Mysłkowo sitae arendatoris
sui ac aliorum nomine Cum GG. Thoman Korzylski Franci
scum et Joannem Gąsiorowskie Vincentium
Sieklucki nomine per Ipsos discedendo ex oppido Ra
ciąż Tabernae sui protestatur non animo potan
dorum liquorum verum ad Inferendum Infideli Judaeo
arendatori Injurias Superinequitationis
Superinequitando Sub praetextu libendi Cre
mati ejusque Infidelis arendatoris de nocte
e Taberna in atrium evocationis evocati cujusque
praetensionis ad Eundem Infidelem formationis
praesumptionis ac post Ejusdem arendatoris Infe
stationis oppressionis Concussionis aufugiendi
ad Curiam protestatur per GG. Korzylski et Fran
ciscum Gąsiorowski Inscentionis Illiusque in
hortophorio protestatur praedicti Infidelis aren
datoris Inscenti violentiarum permultarum
peractionis forium Curiae extradere atten
tationis forium Circa hortophorium Existentem
reclusionis Inventariorum protestatur proprierum
de nocte vafru

in frumenta dimissionis sui protestas laesio
nis diffamationis famulorum protestas aggravationis
et dispersionis infidelis Arendatoris non modo Con
verberationis verum majores Injurias Ejus Inferre
minationis Exinde metae Legis transgressionis
ac aliorum violentiarum et inconvenientiarum facta
quae dolosis informa latius.

Stanislaus Mysłkowski

Suscepta Maatio et Pro Comparitione G Ja
coli Gosiecki Cum GG Catharinam Sewalte
rius nrus de Gosciensku ad G Josephi Stre
szewski Relictam Contra Viduam Matrem
et Brigittam de Streszewskie Karwo
wska filiam ac alias rne per Ipsum de Sorte Bri Stre
szewo Contractu Triennali per ad G
Josephum Streszewski Ipsum maritum
et Parentem Sili Manifestas dimis
sa post levatam Intuitu Tenutae Quae Sortis
tam per praedictum ad G Josephum Stre
szewski Ipsorum Maritum et Parentem pro
uno anno quam per Suprascriptam
G de Gosciensku Streszewska Subse
cutis ad Marito ejus fatis pro binis
annis Condictatam Summam ante
expirium unius anni recenter vio
lenti modo sui Mag. Expulsionis
Superagrediendo fundum possessio
ni Tenutariae Subjectum Mag. Infesta
tionis oppressionis boum aratro In
jugatorum Conbaculationis agrum
Juri Tenutario Subjacens Coarere de
negationis adhibito Sili Genero Kar
wowski

Sepimentorum Circa hortum Tenutae
Subjectum locatorum Extrusionis Generi
sui Karwowski in opprimendae Magnae
Subordinationis Exinde cum legis Rem
pressionis et Magnae Simpere Injuria
tionis ac aliorum Injuriarum violentiarumque
facta quae dolet in forma Latina.

Jakob Gosciecki rt

Suscepta Protestatio ex Pti Comparitione
G Mathiae Kruszewski Suo et GG Mari
annae ~~Korycka~~ Korycka Conjugis
et Matris ac Eodem Virginis Innuptae
filiae Kruszewskich suorum nomine cum
GG Joannem et Marcianam Zyliczen
ska Conjuges Parentes ac Laurentium
filium Goszczyckie nomine per Eps tempore
nundinarum in oppido Plonsk agitatam
sui protestantur modeste et pacifice se se
gerant nihil mali ab aliquo sperantur Infe
stationis malevolae Personis diffamatio
nis Coram ~~multis~~ multis Personis hono
ris protestantur prostitutionis opprimere
et concutere protestantur minationis et ap
promissionis variis ~~[illegible]~~ Coram Perso
nis multis in locis protestantur dishono
rationis et Calumniationis Insuper Quer
G Gosciecka protestatur ab eius filiae vel publi
ce obsessionis obsessa via verbis Calu
miniosis affectionis dishonorationis
per omnes in ante put querela Coram
Fr ac Franciscum Krasnicki actis.

actus Cum Placet facta obloquitur G. Josephi
Kruszewski filij suj testis enormissime Concus
sionis et Exlad Concussione Coram mul
tis hominibus se se Colaudationis Exin
de metae Legis transgressionis ac aliam
violentiam facta quae Dalitur in forma Ja
tur Maccy Kruszewski

G. Franciscus Korzybski in et Cum G. Alexandrum
Korzybski quam primum per Eundem G. Alexan
drum Korzybski Tmo pro Judicijs predictis
pro Solutione Summae Ducentorum Tymp. Scri
pto manuali per G. Florianum Korzybski fra
trem manifestam in rem Ipsius dato asse
curatae ac si in simul Cum Eodem fratre
participatae Concitatus extiterit illi
eo et ad statum Manifestatus est Idque in
Eo Quia Licet si suus manifestans Scri
ptum manuale in Korzybie die Sexta men
sis Augusti anno 1765 datatum Super
Summam Ducentorum Tymp. ac si per G. Flo
rianum Korzybski Manifestam fratrem ger
manum ab Ipso Contractam ad requisitio
nem ejusdem G. Alexandri Korzybski et
pro parte ejus Serviens ~~descripserit~~ in
absentia praefati G. Floriani Korzybski fra
tris Suj descripserit et id Scriptum post
aliquot Septimanas ab actu descriptio
nis ad postulationem praenominati G.
Alexandri Korzybski ad manus ejus
tradiderit Cum tamen Summa prae
missa Ducentorum Tymp. Scripto manuali
manu propria Manifestam Sine praesen
tia G. Floriani Korzybski fratris descripto

et manu quasimodo ejusdem fratris tenta
subscripto assecurata in praesentia sui
Manifestarum suprafato G. Floriano Korzybski
fratri per G. Alexandrum Korzybski pro
tunc circa descriptionem et in manus Credi
toris traditionem scripti ejusdem enumera
ta non fuerit et de Exolutione ejusdem Sum
mae in manus fratris in quantitate et
qualitate suis maans ad hoc tempus
ignarus extat nec ex eadem Summa prout
Maans per G. Alexandrum Korzybski solicitus
aliquantulum participavit, atque nescitque
qua de causa per G. Alexandrum Korzybski
non attentis praemissis in praesenti quaerela
expositis Justificationibus pro Solutione
praenominatae Summae nunquam concre
ditae nec participatae ad Judicium praesens
Maans convenit quo circa Maans de In
delita sui vexa et processu aggrava
tione nullitate ejus pretensionis adsema
nifestam Indelite formatae Irrogandae Su
per Ipso poenis Ut et atque Ut Mandatum

Franciszek Korzybski mp

M. Ignatius Luberadzki Judicium Cr. Ciechano
viensis Sanus Rdus Ipse M. Franci
scum Luberadzki Judicium Cr. Ciechano
viensis fratrem suum germanum in suum
verum Ltmum ac specialem Plenitem eli
get constituit ac solenniter ordinat
dans et concedens Eiusdem M. fratri specialis
plenarium facultatem et omnimodam
absolutamque potestatem Summas quas
vis Decretis quibusvis a MM. Modrzewskie
Sub

Soli Rnti adjudicatis vadia ac Marcas pro re et In-
teresse Rntis Solvi Injunctos et quomodocunque Soli
Rnti Servi ab Egre MM Modzelewskie cum pro-
visionibus a Summis pro veniens levandi de levatis
nre Rntis quietandi Si vero persolutae non
fuerint Regiae Decretorum Extendendae ma-
nifestationes cum Publicationibus Inter-
ponendae Caeteraque munia verum ac Ultimum
specialemque Plenam Concurrenti delicto Legis
tractu et ordine peragendae et Exequendae pro-
mittens et Inscribens se quidquid per Eundem M Spe-
cialem Plenam gestum factum Constitutum ve-
fuerit pro Ratho Gratho firmoque ac valido
Susceptorum Quam quidem Plenipo-
tentiam Idem Magnificus Recognoscens
ad determinium hujusce negotii
cum MM Modzelewskie duraturam
roborque suum ac valorem habituram
vult ac praesentibus declarat Idque ab
dominis Terrestribus pro quibuscumque
Respondebit Sigi cum Posteris

Ignatius Luboradzki

M Ignatius Luberadzky Judicium Castr
~~Plocz~~ Ciechan Subveniendo Substantiae suae
Integritati Manifestatus est idque in Eo
Quia Licet si Suus Maans mutuam et
Reciprocam omnium Bonorum Mobilium et
Immobilium cum M Victoria de Chrz
szczewskie primi et M Szawłowski 2dus

ad M. Antonij Mazowiecki Testij ad
praesens voti Consorte sua Coram actis Crac.
Phocz in anno 1774 recognoverit cum
vero Substantia ejusdem Maaz Contis nec
in minimo quanto Substantiae Maaz
Correspondere ~~videtur~~ Elicit nonnisi tantum Sub
stantiae Consortialis liquidatis et liquidandis
summis in quantitate Summae Duorum
Millium fl. Pol. esse apparet Successoresque
ex Bino Thoro tam Szawtoviani quam
Mazowieczyani respectu rerum Mobilium
Inventariorum ac si fatis Eorum antecessorum
derelictorum Successivo modo in Eorum Suc
cessores ~~derelictorum~~ devolutorum ad Substan
~~tia~~ tiam ejusdem M. Consortis Concurrunt
repetitioque Sufficiens in Substantia ejus
dem M. Contis ~~non videtur~~ ob Impedimen
to Eorum Successorum Mfica Maantis Con
tis ob Qui Maritorum Sterilitatem decessorum
non videtur probarique nequit Eademque Suj Ma
nifestans M. Consors Sili Maaz et quo magis
Subditis gravis et molesta esse deducitur
facilique modo Substantiam Suj Maanis
sat notabilem Divina Providentia Sili Maaz
Comparatam et ex nudo Luberadzcyano
in se devolutam post Subsequentem Suj
Maaz fata dispergi et distapidari possi
bilis et ad praemissa peragendum proclivi de
monstratur Quam obrem Suus manifestans
evitandum futura in post Eveniendum ne Substan
tia Suj Maaz in post aliquomodo ruinae et Sa
psuj Subjacere videatur de nullitate ejusdem
Juris ad vitalitij exhibet et alijs rationibus
Insubsistibilis nonnisi tantum in summa
ab Eadem M. Consorte stante viduali Statu Sili

Maaz

Maag Inscripta ejus M Consorti ad vitalitatem ~~[illegible]~~ ac in praetensionibus Bonorum per Maantem ad Successores & primaevos ejus Maritos Utrum Laltitis reservando Ytorum atque Item Maag J Lubowadzki

---

Susceptam Protestatio maatio et Pro Compositione G Martini Chanzynski G Franciscae Kwasieberska Virginis Sororinae suae ~~[illegible]~~ Tutoris suo et ejusdem Kwasieberska Virginis Sororinae suae et in tutelam maag Existens nomine Cy G Josephum Sięnicki ratione per Ipsum post resolutionem Judicij Condescensorialis respectu possessionis Sortis Bor Wtkowo Pawlaki et Milaki ejusdem Suj Maag absque Sororinae haereditariorum Inseminationis vernalis Sulcorum aestivalium "Trinumpacex" ad mentem Decreti Condtis in fundo Sortis Bor Wtkowo Pawlaki et Milaki Inter se Maag et Eandem Maag Sororinam ab una Ipsumque parte ab altera pro tali reseminari demandatam non reseminationi Decretoque Ejus Contraventionis Insuper post Subsecuta fata Ob G Barbarae Chanzynska primi Ob G Josephi Kwasieberski ex post voto 2di ejusdem G Sięnicki Consortis Maag Sororis Ipsius vero G Kwasieberska Sororinae Matris Inventariorum rerum Mobilium ac totius Supellectilis domesticae tam praenominati Ob G Kwasieberski Maag absque Sororinae Parentis quam Supradictae Ob G de Chanzynskie ultimo voto Sięnicka Ipsae Ob ejus Conten Maag absque Sororinae Matrem

propri

Proprio in suis Mag. alias Scrorinam
Devolutam Sensivo Regestro specifi
cando Interceptionis Exinde Iniuria
tionis ac aliam Iniuriam facta quae da
bitur informa Latior.

Marcin Chorzyński

Paulus Zołkowski Vice Notarius Loci Pr.
M. Ludovici et Joannis Szymakowskich
Dapiferae Ciechanoviensis Plenipotens nomine
Eodem MM. ~~[illegible]~~ Szymakowskich Dapife
riae Ciechanoviensis in et Cum M. Theresiam de
Weysy primo ad M. Szaułski secundo ad M. Mi
chaelis Szymakowski Dapiferi Ciechanoviensis
Tertio ad praesens vero M. Francisci Ciemniewski
Pincernae Regiae Consortem separatam pra
nifestatus est Idem in Eo Quia suus Mag. in
~~[illegible]~~ Satisfaciendo Decreto Judicii praesen
Inter M. Alexandrum Ciemniewski abunde
et Eosdem ~~[illegible]~~ MM. Szymakowskie porte ab altera
Feria Tertia post Festum SS. Sanctissimae et Indi
viduae Trinitatis id est die decima Septima
mensis Junii die hesterna actum hodiernum praecedens
Plato ad objectam et Parte Eiusdem M. de Weysy
ultimo voto Ciemniewska super MM. Szyma
kowskie obtentam Condemnationem per M. Ale
xandrum Ciemniewski qua specialem Plenam
reproductam poenam simplicem quatuordecim
Marcam Pol. parte obiciente adjudicatam pa
ratus erat Circa determinatum Judicium alias
die hodierna Exolvere et enumerare Cum vero
nec M. Ciemniewska nec M. Alexander Cie
mniewski Gener objiciens nec quivis Eorum ex spe
cialibus Plenitudinibus adlevandus Easdem Marcas
comparuit nec recipere Easdem Circa Rege
strum poenalium Causam vocandum in Potesta
tis habitae voluit quo Circa suus Mag.
de Diligentia sua in Exolvendis hisce Mar
cis ac denuo succumbendo rigore Decreti
Item atque Item Mag. in Continenti Idem Vice
Notarius praesentavit Judicio praesentem Marcas
quatuordecim

quatuordecem Polon ~~Marcen Pol~~ pro Exolutione M de Wegsy Ciemnieyska aut ejus Speciali Stenti M Ciemnieyski Genero obijcienti Inconstitutionem Loci Standi a Mfici Szymanowskie adjudicatas huc ad Cancellariam prdre Computatam et numeratam quam post ~~[illegible]~~ praesentationem et Enumerationem Sae offerens pnia Judicij Sui quietatione Sae offerendi denuo ad se recepit.

Videatur hoc loco oblata Denuntiationis Judicatae Causae a Judicio praesente ad Consilium Permanens ad latus Sae Rae Mattis Departamentumq Justitiae facta per M Joannem Gumowski Judicem loci praesentem manu propria Subscriptam prout Originale Exlat vi producitis.

Vacat

Vacat

Actum in Dicteto in Termino Com
munibus Tribus Plocane Districtuum Dilocane
Simul et Plocanis una cum Continuatione Causa-
rum Causarum Feriae Festivae post Fm Sancti
Francisci Confessoris proxima Subsequ Die Septima
mensis Octobris Aõ Dñi 1709. Celebratis
Coram Nobis Antonio ex Ciołkowo Wojnicki Subjudice Josepho
Locum nris Judicis tenente Josepho Jn Serdguo Sokolnicki In
bono Ratiocinio ex loco Jn Joannis Sumowski Judicis Tñi
Plocani ad Tribunale Regni Deputato locum nris Subjudicis
Praesidente Francisco a Ciołkowo Ciołkowski Notario Terrestribus
Plocane

S Mathias Dziedzicki Scanus pretend Pret Finalem Plantiam in
Personas SS Pet Radowski Hieronthi Przepalski Michaelis Mi
chałowski Sigismundi Skwarski, Bonaventurae Ciołkowski, Pauli
Zołkowski, Cyriacus nris Sułkowski, Josephi Lempicki, Episcopum
Pepłowski, Lasocki, Christophori Lichocki, Caroli et Stanislaj Jaro
ckich, Laurentij Sokolnicki Mathiae Marcinkowski Mathaj Lia
sotki Melchioris Mieczynskis ad Causas Suas Judiciarias gratas
Omnes et Singulas in Omni Judicio ad Officium Dni Majoris minoris
ve Subsellij cum quibus cumq Personis et occasione quarumlibet inter
venientium Causae Actoratu quam Reatu Vertere et Agitarae vel ad
tricandum Integrum Spem Sua Dgne promisit firmare

Mathias Dziedzicki

Susepta Mãdatea pte Comparitionis S Mathiae Dziedzicki in et
Contra Spm Albertum Grochowski nõe per Ipsum Condemnationis
in Articulo Judicii Suae Audientia ipte Petentis Cujus ea Solutionis
Summa nunquam a se Maãre Ipsi debita non edita Citatione
ut ex Diligenti ad Bona Suj Maãre Prosequi Subiecta nõe data
aliqua notitia ea Pte Suj Super se Maãre Illegalitas obtentionis
processus indebite aggravationis ac in frustraneas litis expensas injuste
indebitationis, de nullitatis ac Cassationis ipsata Condemnationis Subrepti
tiae allentis decernendis, poenis juxta petita vna ac Processus aggrava
tione tam refusione litis expensarum per Ipsi Causa Stante qua debitum in
forma Later.

Mathias Dziedzicki

Vidcatur hoc loco Relatio Citationis pro Judicijs Tribunalis Rñi
Petitorie ex Pte Spm Nowalskich Hasterskich Comitis Cantoriorum
et Illustris ad Oppidum Dobrin per nr Dñm Paulum Dudzicki De Her Burs Authen
et Juratis Legenita pro Copia extat in Processu

Susceptæ Manifestatiõis ex Parte Compartitionis
M.r Josephi Zakrzewski Possessoris Sepruen. et Judex Pro
cessus Contra M.r Franciscum Prawdzinski Dapiferum Vissegrodien.
sem Contra. M.r Decreti injuncta prius Compartitionis tum Suj Maiat.
tẽ per Ipsũ Decreti injuncta prius Compartitionis tum Suj Maiat.
quam. Ipsi ut Anterioribus Judicijs Suis in Causa presentis Citatio
tionis rerum quoties ac ut apud Suum Maiat. Existens quod nunquam
probabitur Existentibus. non edita Citatione pro primo Judicijs ut lex
dispunit ad Dana Suj Maiat. hereditã nec facta aliqua notitia lucra
tionis Exinde Suj Maiat. injuriationis de injungens Statutione mali
per quem non Citatio pro hoc ea Judicijs Ex Pte Ipsi Ipsi Comes se Maiat.
ut dicta multationes Ipsi Libat. Decani facta quæ dabitur in forma
Iustiæ.

Zakrzewski. Sg

Susepta Maiat ex prti Compartitionis S.r Joannis Lukowski Contra
Dñi Simonem Myszynski tẽ per Ipsũ Suj Maiat. Tũ Suo pro
Judicijs ipsum hic in Trybunali agitans ipsi honoris Suj citationali.
per Suum Maiat. fuit nunquam probabitur denigrationis ac
aliarũ Circumstantiarũ Indebite Convocationis Processus indebite
Aggravationis ac ut frustraneas libi expensas indebitionis injuste
Exinde Cum leges Regni prosecutionis Indebite Suj Maiat. vexa
re passus Aggravatione tum Imagine Super ipsũ tẽ Indebite vexa
tionis facta quæ dabitur in forma Iustiæ

Joannes Lukosski Sg

Susepta Postulatõ ex prti Compartitionis S.r Rosalia Dñina
uska. ob Dñi Jacobi Modrzewski, dicta Comitis Vidua cũ Joanne
Lukowski in Tadeusz SS Simonem Myszynski et Casimirum
Ostrykowski alij Cyprianum Modlinska Instem Comes tẽ per ipsũ
a quibus per Dictos S.r Modlinski Ostrykowska Contem. Hugaram.
quamvis verbis Suj Procur. Ipsius Dñi Myszynski alij Mari
to Suo defendat in Oppressionem Suj Maiat. Communicationis Compa
nuiatis Dñi et Contentionem Inter Se Procur. ac ipsos Peritationis
per Solicitat. Myszynski et Ostrykowski Suj Maiat. non attenta
de hisce negotijs dilucide facta explicatione verbis asperis honores
Intaminato ac bonam famam ad denigrandi affectionis Comminatos
rum varias Appellationis Incautum ac nunquam probatis cum Suis
ma honoris denigratione affectionis impellationis Fugientes
vincationis Inscati Regnis Confundere Omnino Conationis
Suæ non Maiat. S.r Modrzelewska Existendum S.r Lukowski defendere
nulla ex Rñe Lesionis diffamationis postpositionis verbis inducere

Interpationis

ac post plurimos Exules per omnes Metas Plagas transgressionis ac Alias Violentias et injurias omni Inquisitionem et genere gravatas facta quæ dabitur in forma talis.

Montelupella st.

Joannes Jurkowski mpp

P.P. Adamus Molski Suo et S.R.M. Ecclesiæ Cantus Suæ ultra Cinegundis Virginis Principalis Cracoviensis de Petri Filiis Laurentius Cracoviensis Suo et S. Stanislaj Cracoviensis Fratris Suj proximis Salutem Pacem Caritatem et Benedictionem Cum Sancta pariter Benedictione Generalem Plenitudinem in Personas Suas Petri Rudowski, Romualdi Ciołkowski, Matthiæ Majowicki, Joannis Mudrzynski Ejusdemque Stephanowski, Sigismundi Skwarski, Caroli et Stanislaj Turowskich Pauli Lotkowski, Ejusdemque Sulkowski, Josephi Lempicki Ejusdemque Pigłowski, Ladislai Lipowski, Michaelis Miłkowski, Hieronimi Przepałkowski, Christophori Zielinski ad Causas Suas Judiciarias gnaliter Omnes et Singulas in Omni Judicio vel Officio Regni Majoris minoris ve Subsellij cum quibus unquam Personis et Occasione, quæ ad Suis interveniat Tam in Actibus quam reali vertane et Agitanis Dejs ad triennium Integrum Spem Suæ Recognitionem promittendum

Adam Molski st

Wawrzyniec Cracowski st

Ex parata Copia. Vocatus hoc loco ex pili Comparitione M. Martini Wolfganga in Zawidza Zarawski Dapifer Pltus Plocens. Sum et pro Komorowski Domo Zawidza Economi Actor Nomine Comitis Pltrm Andream Albertum Boys Hillebrandt Possessorem ea Lege per Jpsius Mandata. Capessita Jpsius possessione Continuas impulsiones Matitudinibus et Vesperis temporibus in prata Mea Maãe Jnvadendo Equos non ea Audacia et Numquam Vitupera ta hominum de Casa Villa Orsk fuim obsequio Ejus Existentium nimis licentiose temeritate Subditi de Domo Korczowy Convulne rationis, Economi boves ac prata pellendo ad pascuum Aspiquens Ex Equo in terram fundi nitis Maãe plusionis, Captigationis, Diffamationis per missum Rudowski quasi Amicum ac Suas Citationes precatium honorem diem tangentium imputationis, dilationis, privilegij lesionis Civilem impetitionis quam Solemnissima Mão quas Secundo pau cis in Vobis tenus per fida jurigatur in amplioni Copia ad actacha pus fuit

Martinus Wolfganga Zawski D.P. Ploc

Ns. Coram Judicio ac Subdelegato Mścio Onuphrio Rosaszewski Pasla
ma Locatenente in locum Mścj Antonij Wozniczki Subjudicis Tms
Plocens Substituto Adsig praesens Tribus Plocens in Dicto gradu
Comparens Jos Mścius Antonius Wozniczki Sanus gradu Sndo Ref Quid
Jpsu Mścius ac Dño Martinum Gaszewski Stephanum ac Joannem
Zambrzycki Ludovicum Rogowski Petrum Ignatium Dmeski Ignatium Lasocki
Nicolaum Burzynski Franciscum Grabowski Paulum Annielewski
Stanislaum Pszkowski Vincentium Kurpiowski Nicolaum Milewskie
Mathiam et Ignatium Radzinskie Adalbertum Cichowski Jacobum
Straszewski Josephum Blazjowski Valentinum Jaroszewicz Franciscum Hello
wszynski Stanislaum Brunicki in Suos vero Unico Plenes digit Con
stitut Juravit ac Solennitate Ordinat Dare et Condescendere Spos Plenipotes
Suos Plenarias Facultates et omnimodos absolutas potestates Cessas.
Suas Judiciarias gradus omnes et Singulas in omni Judicio vel
Officio Regni Majoris minoresve Subsellij cum quibuscumq Personis
et Occasionibus quatenus Interuenientia Plena ac absoluta quam Regulas
Vtiles et Agitandas tuendas Defendendas Innouandas prosequendas instituendi
Instituta ac finiendi Juris gradum deducendi deducta Suscipiendas
Contrarijs motionem sistaspensionem Juris Attendendas Cessationes Urgendi
Ceteraq munia vero Unico Plenes Concernentia de Legis tradita et
Ordine peragendas et Exequendi Promittens et Juscribens quid per
Spectus Plenes Jurdice nte ac Unus actum gestum Constitutumve fuerit
Ratho grate firme ac Valido Suscepturum sub Nihilo Contradicturum
fore quam quis Plenarius ad triennium Integrum duraturum robur
Suum ac Valorem habiturus vult ac praesens Datarat Sig Sub Dannis
Tribus pro quibus ubique Respondebit Suis cum Patenis ff ac Jos Mścius Dns

Antoney Woznicki Subjudex Tms Plcy Plocens

Onuphrius Rosaszewski in locum Mći Subjudicis Substi
tutus Subdelegatus

Ns. Coram Judicio ac Subdelegato Mścio Bernardo Pierzynski Pasllatensi
Premisliens in locum Mścj Francisci Ciszkowski Notarij Tms Plocens
Substituto Adsig praesens Tribus Plocens gradu Quem Mścius Pasz
uski Sanus Sndo Ref Quid Jpse Mścius ac Dño Martinum Gaszewski
Constantinum et Nicolaum Milewskie Petrum et Ignatium Dmeskie
Stephanum et Joannem Zambrzyckie Ludovicum Rogowski Ignatium
Lasocki Nicolaum Burzynski Franciscum Grabowski Paulum Anni
lewski Stanislaum Pszkowski Vincentium Kurpiowski Mathiam et Igna
tium Radzinskie Adalbertum Cichowski Jacobum Straszewski Josephum

Majewski

Magnosti Valentinum Jarsowicz Franciscum Rokossowski Stani
slaum Bronowski Paulum Lothuski Joannem Przepiorowski in Sua
rum Unus Unipotentes Eligit Constituit Inscribit ac Solenniter
Ordinat Deus et Condens Ejus Plenitudinem Suis Plenariam fami
tatem et Omnimodas Absolutas Potestates Causas Suas Judiciarias
gratter Omnes et Singulas in omni Judicio vel officio Regni Majo
ris Minoris Subsellij cum quibuscunque Personis et occasione
qualibus interventibus Plam ac Coram quam retro Vocem et
Agitamus Movendo Defendendo promovendo Comparitionem prescribendi
processus instituendi, instituta ad finalem Juris gradum deducendi
Decreta Sustinendi, a Contrarijs molientes Interponendos Juxta
Mentem Executiones Urgendo Caterog munia Vere Unius Uni
potentes Concernentes debito Legis tradunt Ordine peragendo et Ex
quendo Promittens et Juramentum Se Ejus Officium Recognoscendo quod
quid per Judicia Plenitudinem Jurisdictionis et Unius Actum gestum Con
stitutumve fuerit Ratho Grato firmo ac Valido Susceptum Ea
in Nihilo Contradicturum sive Quam quies Plenitudinem ad trien
nium Integrum duraturam iburij Sum ac Valorem habituram.
Vult ac prosequi Declarat Ejus Sub Damnis Inibus quibus.
Ubij Respondebit Suis cum posteris.

Franciscus Lothuski Not Trn Lovens

Bernardus Zerniclii Ad

Susceptu Mau ea pti Compartitione Pa Elisabethis Kisielewska de P Tho
ma Kezicki relicta Curia Vidua ei et Cone SS. Antonium Patronum Sta
slaum alq Innocuum Fratres vitae et germanos Silvestrum Kisielewski nē
per Ipsi Testamentum Cujuslibet Suam Cuica Consignationem hic in Bessa.
Complanationis per ipsi Sui Maane Dni appromissum sed nullas tam Sue
Maane Requisitiones quam Submissas Capitulationes nolli tributionis qui
nivis Dissuejs Allaborationis Documentos Praesis tam authenticos quam Ma
nuali Sui Maane Propriis hoc tempore nulla ea Rone Interruptionis Inter
ruptor nolle Restitutionis gaini Eundi Sue Maane Denunciationis
de vijsigene Edoctionem tam Instrumentos quam Omnium et Singulos
Documentos Eam Jurgare promissa Juta qua Debitus ei forma tabit.

Elżbieta Kezicka ręka

P.S. Susceptu Mau ea pti Compartitione P. Stanisłay Szczepanski nē et Ca
Speciali Commissa Illis Dñi Rē Ignatij Matkowski Bapti Dotis nove
Decani Resignatione Cone Succesū de P Adami Bronowski Stanislai
Vita functi nē per Ejs Testamenti Ultima Voluntatis de pcto P Adami
Bronowski Stanislaffata dataq in Chełmno Die 22 Mensis Decembris An
pē elapsu 1792. cum dispositione talis Substantia Sua Mobilis per Eum

Conscriptus

Consensit ipse Maurus Sua Curam authoritate Regia Interposita nulla
ex Regia Visitatione Suggs Maurus Principalis Tuus Suus pro Judicijs prae
sens ratu Capitulum Supradicto Quarati Testamento endebite Cone
tationis ac ac vestrorum Litis expensas injuste inductionis Eunde Sig
Maurus Principalis injuriam Cumationis de appellatione memorato Contradict
Testamenti Ultimi ad mentem legis nte Consensiptis Capitulum Maurus ipsorum
Testamentum indebite violantis Juxta ejus paris Respectu ipsius Partis
quod dabitur in forma latior Et ad actis Cremi Plocae Die 26 mensis Maij per.
Oblatam porrecti

Stanislaus Sniegowski m

Pillus Reverendus Ludovicus Kierkowski Eccles Parochialis Lagoviensis
Praepositus. Sanus pollens Mentis Spiritus et Personae Suae Pillus
Rudowski, Bonaventura Cieszkowski, Matthia Marcinowski Hieronimus Pred
pulski, Sigismundi Olszewski, Michaelis Miaskowski, Caroli de Rampley
Turnowski, Josephi Lenguski, Eccles omnium Lorenski Pilchowski Valentini
Sniegowski Christophori Zakrzewski Pauli Zakrzewski Gisbertus Sulkes
wski Melchioris Majewski, Mathaj Lipowski Matthia Starczewski Lau
rentij Dominski Ad Causas Suas Judiciarias gratias Omnes et Singu
las ut Omni Judicio vel Officio Reipublicae majoris minoris Subsellij cum
quibuscunque Personis et occasione quarum Interventiarum Pars
ea Actorata quam reata Vertere et Agitare vigs ad finem usque Integrum
praesens Suae Resignationis praemissa firmare

Ludovicus Kierkowski E. P. L. P. m.p.

Pro Copia Suscepta Protestatio ac pili Compositione Suae Jurisdictionis et antiquitij Dobrzelicki
Sorbium ut Domus Hospitum Sacrosanctae Romanae et Slawczino. Sub qua alia Cohae
redes Illius Haeredum. Et Postquam ipse Adversus Suae Josephum Rudowski Medie
talis Domus Cisowska. et Juriam Suae Illum Franciscum Zaremba. Ulterius me
diatis Locis Dominium Limitarium Possessore Suae per Jura Jurisdictionis Pradia ad
Supranominata Domus Slawczino pertinentibus et ab antiquo per haeredes
quondam Sae Dni Slawczino. possessis et usurpatis nunc vi ad praesens per Prote
stantes Confalcatrices demandatis per quondam vero Suae Rudowski et Zaremba
violentas interjectae Demandationis et Ejusdem Unij Suae Applicationis
per quam violentiam et injuriam Praetensionis Eunde mota Lege transgres
sionis Protestae nullique quaestionis Subiectae nunc in Dubium pertractandis
Rebus Itaque attentata Violentia ac aliae Justitiae futurae in Suae Exprimen
dae Facta quae dabitur latium ad acta

Franciszek Dobrzelicki
Antoni Dobrzelicki mpria

Et Parata Copia

Suscepta Matriculis ea prõli Comparitione Ss Gabrielis Bonkowski olim Ssti Joannis Bonkowski et Magdalenæ de Ciołkowskie Conjugum Filij, Suis et Ssti Mariannæ Ss Antonij Dobrsk. Curiis et Constantiæ Virginis Jmmaculatæ Bonhousklich Sororibus Suis germanis pr nibus in et adversus Spõsum Conjugem de Chmielowskie primo de Ss Adami Sienynski Secundo ad præsens vol Ss Adalberti Dobrowidzki Curiarum Seu Ultro Citro Conjugem Scribam in Bonis Dutkowo. et Juris Tutellaris Possessorem alijs Mariannam Sienynska Minorennem. in primo Thoro Legitimam cum Supraspõso Ss Adamo Sienynski filiam Rõe per Jpõs prõpriæ Spõsi Dobrowidzkis Conjugis ut Tutores et Substantiæ Sienynscianæ Possessores Provisionis a Summa Attinodicta de Ss Magdalena de Ciołkowskie Ultimo voto Dutkowska. Moãe et abscessu Matris in Scribus Bonorum Dutkowo. per Jpsos Possessis Inscripta et hæredes Moãe et absentes Lega alios Consuetos Concurrere et provocare Nolle peritiorum Responsa Stat Videriando tam Originalis quam Provisionalis Summa Stat Ratij Stat Master Rõe quo Supra quæstata latione dabitur ad acta

Gabriele Bonkowski mpsto

Ss Gabriel Bonkowski Suo et Ss Constantiæ Bonkowska Virginis Jmmaculatæ Sororis Suæ germanæ pro qua paremi Cavit et Se obscribendo Sanxerunt Rõt Intem Plenissim in primis Ssti Petri Rudowski Matthiæ Procopij Bonaventuræ Ciołkowski Melchioris Miorynski Mathiæ Marcinski Gregorij Alexandri Pauli Zołkowski Ejusdem nõis Sułkowski Christophori Ludwiski Josephi Longinski Casimiri Pietkowski Leonardi, Antonij Dobrski Laurentij Sokolowski Mathiæ Matuszewski, Mathæj Lisowski, Caroli et Stanislaj Jurowskich ad Causas Suas Judiciarias gratis Omnes et Singulas in Omni Judicio vel officio Rõi Majoris Minoris Subsellij aut Subselliorum Personis et Occasione quarumvis Interventia Stemma attractu quam retractu Utatur et Agitare vog ad triennium Integrum proxime sua Recognitione premissa firmare

Gabriel Bonkowski mpsto

Suscepta. Protestatio ea prõli Compantione Ss Dionysij Strusinski Sui vel de Agnetis et Fabricor Mariannæ de L Thomæ Agnetis et Josephi de Bonis Krzeminy ne Putowitz Centum ad Spõs Magistros ut et Centum Albertum Dobrowski Bonor Zelaski tenutarium Possessorem ~~non per~~ Drugi alijs Matthæum Augier. Rõe per Jpõs et quos per pdicta Augiam. Assumptis Secum hominibus de hisce Bonis Zelaski Gradow Bonor Krzemyno Magno cum servos ad Clamor Superiorum Citationis Superiorum citare Pixo et Contentionem. cum Suis Familiis ac Subditis excitationis et Ecclæ Prohibitionis Aggravationis appellationis Comminationis Censurarum quæ licet non sunt Adducta Inquisitionis tamen Plenitudinis Fidei Novi nulla ex Rõe Juris aptionis et citæ detentionis ad nullas requisitiones restitutionis Sui Pecuniæ nulla habita rõne lesionis Diffamationis Verbis Scriptis Commissis Juramentis ac bonam famam Religionem Affectionis pro Prohibitum. Dum Damnos plurimos Impedimentis et pretio prosequendis Sumptus Consultos expedire quam absq Causæ vagare quodammodo Malitiosè boum laboralitium Sui Pecuniæ Spiritus nullis et Damnis ac prestam abstinentis abuti Ss Fame per Spatium Duarum Dierum manutenendis Et ad multiplices

Amicabiles

Amicabiles Requisitiones nolle Intraditionij Quinimo Suam Wilenski
pro Impetranda Dimissione horis Burm. per se Pro aliis legatijs Di
missionem memorab Eorum humillime Requirentis hunc in terram
Plocensem nisi prebuisse ad libitum Suj Castigationis Magni abej Ulla
pasuine Castigationis, Suj Privatis Conatuse et Convulnerare
Ap promissionis, fractium nunquam p bonas eum Summa denigra
to ne Remens obstitisse Famulos ac Subditos Suos in Rigore eum
tentionis qui nimo Omnis licentiae ad perag nas Sibi Maiores Appro
bationem tributionis Justitiae de exercitio Famulis ac Subditis exercitio
per se Privare Requisitae nolle Admissionis Exinde per Omnes mala
legio transgressionis ac alias Violentias Injusti ac Oppressionem Subd
que debitam in forma latam A Subditis Suj Privatis Ubiq locum sistere
tionis Aggravationis Concussionis Convulnerationis vulnerum Injuri
tionis Plurimos Jurisdictionis.

D. Stanisławski

Ego Ludwina Krzyżanowska S. Trunowii Stanczewski Consors in Actis
Gri Nobili Strumbrowski Instio Suj germani Sana mentis Tenatem
Plentiam in Personas Pro Petri Radowski Bonaventura Cotkowski M.
chalis Miłobędzki Mirowitki Predpelski Sigismundi Skwarski
Josephi Lempicki, Eques nunc Pepłowski, Lesowski, Laurentij Sokolow
cki Valentini Pruszewski, Mathia Marowicki Egidiusz Stanc
wski Matthaej Liwski ad Causas Suas Suas Judiciarias gratan
Omnes et Singulas ui Omni Judicio vel officio Rei Majestatis Nostris
Subsellij cum quibuscunq Personis et occasione quarum Intraduxerin
Ea Tam ex adverso quam Reatu Vertare et agitare eidq ad
triennium Integrum presens Sua Renunciatione Jurisdictionis firmam

Ludwina Krzyżanowska sl.

Norbert Grzybowski WPB

NS. M. Josephus Jaknowski Procurator Supremus et Judex Curiae Plocensis
olim M Antonij Vasilissen Jaunskrone et Suae Cognitionis Curae Plocensis
Filius. ui et adversus Spm Nicolaum Mieczynski et Victoriam Sme
Jaunskrone Judicium Compes. Dpe de Meliorationibus Decreti in Anteriscribus
Judicijs Statibus Plocensibus citatus Eosdem Spm Mieczynskai ab una, et Se
Comparente ac Suj Comparente Fratres germanos Ipsati M Vasilissen
Jaunskrone Filios naturales eoq Succesores Pte ab altera Lati Se Com
parente ad Solutionem Summae Mille Centum Florenorum Pol ad
ob Ipsatis Missio Antonio Jaknowski Suj Comparente et Fratrum
sui Parente Ipsis provenientis post Citatoria eorum Episa Parentis
facta tam per Se Comparente quam Suj Comparente Fratres germanos

Particulari

pacificam debite non tamen vi Divisionem Bonor Jakrzewianor
inter se Comparare et Fratres Suj Comparere germanes fatuerit
tranti quinimo Celate cum prisione ad alter plantum Aucta
Omnis alijs fratribus Serviciis Bona fatis de M Antonij Jakrze
wsky derelicta partes possidere, usus fructus ac proventibus ex Eja
percipientibus. Rumentis Praeter ea alior si Sequelam Quis et Deri
monatos Pmoater [nullitate] Cath. Cassavie Macnis Comparere per ipsi cum Summa
Circumscriptionis honoris interposita ac Ejj ex Actis Remissione cum pri Attentione
J Jakrzewski Cs Hh

Sua Anna de Muraowskie primi de S Mathie Sumnisk. Ultimi
nuptus de J Simonis Struwinski relicta Consors Vidua Sara
pretr Reit Solem Plantiam vigoreo Suo Adami Lasigynski,
Petri Rudawski, Melchioris Mizgynski, Christofori Zielinski
Hieronimi Rudpolski, Michaelis Milobedzki, Caroli et Stanislaj
Turowskich, Matthie Macowicki, Bernardini Cist Kowski,
Josephi Limpicki, Caroli Pruszynski, Pepłowski, Lewinski, ad Causas
Suas Judiciarias quattor Omnes et Singulas vi Omni Judicio
ad Officio Cui Magis minusve Subesse cumquibuscunque
Personis et Occasione quarum vis intervenientia Stante citatio
quam rata Verlens et Agitanda Ejj ad tricenium Juteynum
presens Sua Regie Gratiosa fiat

Anna Struwinska mp

Suo Joannes Zottowski nre et ex Spli Commiss. M Theophili Zot
towski Senatoris Residentie Plus Plocens de M Alberti Zottowski
Subjudicis Tris Plocens filij haeredis ad Ejj S Josephi Amielowski
Administratoris Bonor Muchowa Cens S. Mariamen Seu alte
rius nris Leczycen primi de S Stanislaj Sulkowski Secundi ad
presens voli J Cujusvis nris Cracovien Certam Seu Utis Ejj Congis
Mandatum est Ejj ea Lo. Quia cum de officio Principalis Parens
Mandatus ut Causa tam cum ad Suo Joanne Iglowicki quem post Fata
Ejus cum MM Francisco Rozmanski Tribuno Dicatam Cujavie et
Ludovica de Myszynski primi Supravisi de S Iglowicki Secundi
capitat voli Ejj Illmi Rozmanski Comte Seu vicinum Congibus
Ejj Cecilia Iglowicka plene Virginis Innupta ad presens Suis Valen
tini Rubacha Comte filia pro Stabilitate et Extraditione Suo Ha
dirigis Pubilla diguitico per Mentis natum de J Joannem Igle
wicki medio advocatis Ex Domo Mechowo capillata et edu
ti Judicijs Tribus Plocens primata et Satis factionem Decretis
Ejusdem Judicij injuncta Stabilitatis et Extraditatis Supradi
de Suo Hedwigis tum Solutionis Summe vi quantitate note
riti per pronunciatum de J Iglowicki ubi dicta L Hedwigis mundata

Accepta

et accepta Aliqui non valuerit, Causaque Cognoscendum deter
minanda Pro Jo Decis Maane Partis Continuanda et ulterius prosequenda
hanc Causam Vindicationis Ppdi Ad Dnm Fredrigis cum Garantia
laberet ab Eadem Jmo Nisi de Ejusdem Stolytionis et Extraditionis
Juste provenirit debite nec non Summa quanta per ipsum accepta
et per dos Jo Zglenicki recepta paterit, referendo Se ad posse
Eo virtute quorum Jter alia Jter Mandat.

Jan Zollenkamp

Susepta Mane ex parte Compartiane P Petri Pszyrenski Sui et Pro
Mathej Hiacinthi alijs Valentini Pszyrenskich Filiorum Suorum
Coram Jo Joannem Cachowski rne per Ipsum Summas Jnfrascri
ptas et quas Prima Saccenta Tyne quemlibet Tyne Triginta
Octo Groszio numerando. una cum provisione pro Septem an
nis ab hinc Summa proveniens Alterius. Cetum Vicesyne
Citra Provisionem. Decio Judicij presentari Pupte Isti Queritu
per Dnm Ekardi pro Parte Die 5 mensis Junij Ao Currenti
Inter se Maane ex adverso Partes ab una, et Eum Pte ab altera
cum lucta Pena Septem marcarum Polon Parti Maane ex adverso Partis
adjudicanda et Parti injuncta Solutionis nec provisionum
ab Ejusdem Summis provenientes vellet pertitationis quinimo diffe
ri ejus allaborationis Exinde Pte Dno Contravenitionis decisio
nem Jpsas Summas cum pertinentibus ex Mandato Evolutione
tum Jnquisitis Pcto Contravenitionis Supra dicto Actu Exhibendo Dno
Simultatis papie
Simultatis Juxta quae dabitur ut forma latior

Piotr Pszyrenski ręka

Videatur hic locus Citatio Manifestationis pro Ex Parte P Francisci
Laguna D Plebane Centra P Joannem Sulinski Burgrabium Crne
Plocen rne Partium ex Bonis Productionis Pti Maane hereditariis P
Ploten rne Partium ex Bonis Productionis Pti Maane hereditariis P
ex Contractu Obligationis Pars Partium ex Officio Bonis Pti Jntus P Stephani
Dr. Rutkowski ab Adalberti Chodecki Palatini Centum Ducatorum ab una et P
Albertum Laguna Cursor Maane Actum Pte ab altera pro Summa
Trium Millium Trecentorum Florenorum Polonicali Jtem et Constituta per
dim Jm Simonenem Laguna habili pro Jmo Condnio in Bonis
Warsyno Millium Jnter Maane ab una et P Nicolao Kis ab alia
Pte altera Cognitata per hanc Compertato et tuto Expressa Nulle Jure
Respectum Actus productus ex proventus Fidelitate perceptionis ex alias
Circumstantias Juxta quae exstat ut deducti.

Franciszek Laguna mpp

Suia ipa Mãu ex pili Compantione S. Laurentij Cachowski ab
Philippi filij Suo et Ipius Stanisłay Fratris Suj germani et Cive
S. Adami Massti ac Ipius maritj ac Congendis Virginis Cachow.
uskich. Olim Petri Filiae Primae Cognois Thomas Cachowski. Ac
virginis S. Jaspari Kucinski et Anastasiae Pii Alberti Lepczyn
ski Mariannam Pii Joannis Cachowski Cistes Cracouiensis
ab Impium Filium et Filias ac Parentes ex ab Ipa Hrejejewska
procedentes. Vna per Ipsi et quoscumque per Pm. Thomam Cachowski
fratrem et Intestatum Mobilis et Immobilis Substantia Dictis ab Jpsis
Casimiro Hieronimi et Martini Cachowskich Suj Maiorat ab
auito Patruel germanos Rentibus vita functos Se Maãe et Alberu
aequaliter vi Juris Naturae Conermene per ab S. Gregorium Ca
chowski totalitet Capitale proprietatem inter nalle Sibi Maare
et alienti diuisionis nec Coniuisionis nulle per Testamenis Inven
tarium Prenem Mlium Summas parab nulle distributionis Inno
totalitet aequaliter et Indiuisis se Maare et alacres Inquisitionis
visuper Summa Cedunt Tyne ab Usum ab S. Mariannam de Iren
bienskie Cachowska Matri Circa ab S. Gregorium Cachowski
per ab S. Petrum Cachowski relictae Vidue, non Constitutionis
nec Visitationis pervitationis de Vindicatione Pijus Substantiae
Sunt Pine Se Maãe et alacres Inga Ipsis Conermene Sub Solutis
nec Summas ad haerenas Antecessoribus Maãnibus aequare
lis maatur. quae facta debitae vi formalitatis.

Wawrzeniec Cachowski ręka

Susupta manifestatio ex pili Compantione Pii Andreae Zyleuski
Sieu et S. Judoci Zyleuski Fratris Suj germani nomine vnj et Contra
Pii Vincentium Stadzieuski mãe per Ipsi Agros et prata Sibi Be
nis Mobilibus Sibi Suj Maãne et alacres Fratris haereditate ad Agros
Suos, per vim adjudicationis et appropriationis metas Agros Suj
Maãne et alacres fratris haereditate ab Agris Ipsi distinguendis vsufructu
Usufructus ac proventus ea Exemptis fundis indebite paraphionis
fundi Suj Maãne ac alacres vijusdationis de disjungendas et Ad em
ptis fundis ac pratis Suj Maãne et alacres fratris per vnaquem
dando Calculo Condescensione ac Imparandis premiis ritu Ipsi
Omnium facta quae debitae vi formalitatis.

Andrzey Zyleuski ręka

M.P.S. Praesidue Laurentius Bigalski de Oppido Pera dilthus et
Juratus palam Pijl Quia Ipse habilis Secum NN. Antonio Zacha
uski et Josepho Dabroski Endecuins Testimonij Sibi assumptis ex
officiosa Requisitione Pii Vincentij Krasuski Exercitus nationalis
Commissionis Iust vi Agris et prato Bonos Labunsko Parua Terra 4ta
pti Trn. Sancti Bartholomaej Apti ab Curru et Vrie Condescendens
Siliginis Vernalis Manipules Quinquaginta Mmcxxx Terni Vnum
Invidarij P. Joannis Zakowski Compabulcta Jam vero vi Alis Terris.

Sulas

Stadia Una.
Sulus arvedro hæmales Triginta Quatuor hordei pro Subsidio.
Ofati Joannis Zakowski ex mandato Epis demensos. Item Sulos arv
nales Duos pro Stadium Sisi pro Subsidio Sequentes Compascastrales
pro Subsidio quoq; Epis ex Zakowski Ultra Interapta Vidit et
debite Compensat de quo presentes fecit Relationem.

M. L. Prudus Laurentius Lubokiewicz Decanus altaris
et Juratus patens Cæt Quia Ipsa habitis Scamis NN Martino
Jatkowski et Thoma Chabowski gratia Confirmationis Testamen
ni Sibi ascribitis Pro Ipsa Requisitione Ex Progenij Senicki
Francisci Zyleniski Martini Micrzewski Joannis Casimiri
et Antonij Swierkowski Laurentij et Joannes Mankowski Sta
nislaj et Joannis Pelykowski Alberti Suchowski et Andreæ
Podleski Domus Mankowa hæredum et Possessor Juit in Ipsa
Domis Mankowa Subo ante Fm S Michaelis Archang Ad
Curiam et Ibias Condescendens Duriones Sulos antiquos Septem pro
Una Avena seu Sagayita per Duas Stadia Sulos Imedias Item
Prati Porticas vi longum Quinquaginta Tres vi latum Duodecim
Tres Inventarij Pro Dobrowilia Consuetudinaria Compublolad ac
vi Nihilum redacta Vidit et debite Compensat de quo presentes
Mūlis fecit Relationem.

Jos Mūlis palam Cæt Quia Ipsa habitis Scamis NN prout
Supra gratia Confirmationis Testimonij Scamis assumptis ex Ipsa
Requisitione Et ut Supra Juit in Domis Mankowa Subo
ante post Fm S Michaelis Archangli Ad Curiam et Ibias Conde
scendens Valle Granicialis vi longum Porticas Centum Duas
Hordeaceas Valle Granicialis vi longum Porticas Centum Duas
vi latum Porticam vi Una Area Unam vi altero duas pro hordeo
et Possessores Bonorum Pelykowij dis arab Vidit et debite Com
pensat de quo presentes Jos Mūlis fecit Relationem.

Suscepta Protestatio ex parte Compantione S. Stanislaj Mrozewski
mē et Pro Spte Commissæ Pis Joannis Pyskowski Bis Mlodzkow
ien tenutarij Possessionis Dñi ad Ips Stas Thom De Ejusdem Comitatus
Subditi in et Contra Perfidum et Infidelem. Judæum Dubienen
sem per ipū Formata quasi injusta ac Illegali ac Ipsis Subditum
Comitatus Ejusdem Tabernā vi Domis Ejusdem Mlodzkow Sed magno
cum Fervore ac Clamore Supervivasionis Supervitandos civitatis
Rixis et Contentionibus hominum vi Suos Tabernā Ipsius Sed Ejusdem

Spallegati

Allegati Subdeli nulla in Rē in Instantia Aggravationis Op
pressionis Coercitionis Commonitionum varias Appellationis
Intuitum ac minquam probatas cum Summa honoris denigratio
ne Officialis latorum pretextuosis verbis asperis incompatientis
Erant Consulges Leges Processuales de Jure Regio Supe Ipsa
ipsius principes Omnium panis facti quia Debitas in prima latas.

Stanislaus Krzyzanowski m.p.

Actum in Bibla in Terminis Commonibus Tenebus
Plenarie Distributum Bibare Simul et Placentia Feria
Sexta post Im Sancti Francisci Confessoris proxū Subsecut
Die Decimā Mensis Obris Aō Dni 1705to Celebratis

NB. Coram Judicio ac Subdelegato Pio Paulo Sulkowski Burgio Civi
Plenario in loco Mpio Francisco Cichowski Notario Tribus Plenario
Subsidiario Adhoc Specialiter Tribus Plenario in Bibla pro Comparente
Jo M Francisco Cichowski in Adversarius Suo Alexandrum Parenten
et Joannem filium Eduardskiego Matheo Ostrogski Ex Co. Quia Jo
habita Causa de penalitate in Sublatione Condemnationis in Judi
cio Confederationis Tribus Ultra Ostrogski Partis per Oppos S Jakubski
Parentem Super insultu Suis Offensibus ac in Maāe ac Officio Plenta
Dicto Suis Judicij ab Attentatis Suis Offensibus Op adjudicata
quam de Nulla Quietatione Coram Actis Civ Plenarie Feria
Secunda post Im Visitationis Almē Virginis Mariæ proxū Subsecut Die
Sexta Mensis July 1705to Aō Inter Op Partem ab Una, et me
morato Op Matheum Reynturskie Actis Catharinam Op Jacobi Ostro
ski Partem Offensis de hac Penalitate Omnibus et Singulis
Illi Contem Offensis de hac Penalitate Omnibus et Singulis
pretextibus ad se abstinendum habitis Manibus Citationibus
Decretis ac Op Rigoribus Condemnationibus Citis et Integro Pro
cessu in Judicijs tempore quam Tribunal Civ nec non Confederationis
Tribus Ultra Ostrogski quitis Subsecuta nunc primum ex Actis Excepta et Si
in Maāe Tradita Notitia Stando in prequentia Dignor Parentum
pro Judicijs proxime Congregatis Sita Maāe Locum Judicandi
Causa Presens in Causa dentia hanc Acquietatis Condemnationis
Duem Actum Hungaricalis in se Maāe Civitatis emanxerunt Lat
tus in Aggravationem Suj Maāe honoris prosperum et Summa
Maāe Imperiarum et Elucrum Quam Maxime Sentiens se Ac
quietatis prosecu Aggravata ac Elusum de Jure Regio Plenta
Summa Duem Actum Petito Solutione ac Jurgandos pecuis inter
pro per Ostr Pal Op Mador Officiales et pro Privilegio Jure Actum
Jure Salvo de Jure Salvando Hungaricalium
Franciscus Cichowski Notarius Tribus Plenarius mpp

Paulus Sulkowski Bl Plenus ad hunc Actum Subdelegatus

Judm̃ pro rem Inō Plwm̃ in Bissko. ad Oblationem Sū Alberti
Mluski Decretum. Inscriptum. Remissum ad Judicia. Tribunal
Rō. Pdiwicine in Judicijs Tribus Dobrinene in Rypni vilet Plō
ujsnico Specificat protatum. Et acta Ejusdm Judicij authe Deputm
plum expdiene Sed Adicam. Actis Spem in quorum Susceptit
in Tenue Sequm Sata Sunt hec in Rypni in Tribus Commby
Tribus Dobrinene Districtus Rypnene Feria 4ta post Inō Sctm
ujsi Confessoris Sūlicet Die octava mensis Mensis Aō Dñi 1801mo
In Inō Ludmina ca Decō Anteriori inserta Edictionem
rem et Relationibus Authene, Edita Sūb ubrinum Edictionem
et quibus Decō Cujj tenor Sequitur talis Acta Sunt hec in Ry
pni in Tribus Commbus Tribus Dobrinene Districtus Rypnene
Feria Quinta post Dñi Lotare Quadrm̃ nempe Die Tertia
mense Aprilis Aō Dñi 1801mo in Inō Ludmina ca Relatione
Authene Edicti Civis in Rypni Die Sata Mensis Aō Spem
Datuatus per mL Pbrum Laurentium Sattlerk De Ab
pino Authene et Jurato Ad Bona Lukomne De Dominio
sis et anni Eadm per Eundm Mlum̃ Coram Actis Spem
in Dobrany in Tribus Combus Tribus Dobrinene Districtus
Ejusdm Inō 4ta post Dñi Invocavit Quadrm̃ hor est Die 4ta
Mensis Secunda mensis et anni ut Supra Exercitata Rita
et hoc in Causa et Actione Judiciaria Inscriptas inter m Ro
bertum Humpenhawen Succamerarium Camerarium Bñi
Lukomnis cum Attinene hoedes. Actorem ab una, mm
Joannem Jurowski Capmium Vispgnes in Jpni Tractus
a m Raymundo Rosiewski Bñi Lukomnis Cpsionarium
Possessorem tum Jurphum Sawarecki Capmium Jūs Jrici
Vispgnes Sū Ad Causam Spectare Valentio De Pomis bonis
Jpsum Gattes Obud ad Judm Spens. pro Die hodierna Pte ab.
Altera Citis Jui Jpsius Inhorens Documenta tam manu
facta vel faciende Cravit, ad Videnc et Audienc Injuncta
liquidatione in Sma per missum Rosiewski Capitul Mpiense
Jurowski Ad Calculum. Et Bonis Spallegatis Lukomnis de
perceptis Proventibus Stringi Condemnationem De Bonis
demandasi Curatas Ipsemeines ea fuide emicantes bon
ficanc Decerni in Executionem per Condemnationem ad Sma

Assignari

Assignari Cathedraj pro Exigentia legis et Justitiæ Decidi et Sententiari in Dom. hodiernam prædictæ Adjornatæ Partibus Jpsis Ultrisq; et quibus M Roberto Hamperhauer Succamerario Pomeraniæ Actore prltæ Nl Joanne Turowski Camerico Visligrad Cito per Nl Josephum Gawarecki Camerarium Visligrad Juratum Nuntium Plenitum Mficum Josepho Gawarecki Camerico Visligrad Cto prltæ Judicum Generos. Trib Dobrinens Decidendo Trium Partium ad Pl Citta Secum ad Judicium Instituendum Controversijs Partium Coram se Judicialiter Candidis Necessariam que Adjornat. M Pauli Sutkowski Dapiferi Lukowiens per Partem ad pro Sequens Subsequendum Arbitrator. Trib Partibus memoratis Ultrisq; in Appellando Judicijs Suis quatenus Ad ionem Cthe Comparendo peremptorio tam Adjonem in Loco et Positione Actor Trium Dobrinens Feria Quinta post Dñi Exaudi prox Obit Die Quinta Mensis Junij Anno Dñi 1700to Coram Judicio Actoris Generis Tribus Dobrinens partim Comparens. M.R.P. Laurentius Sutkowski de Skrzynno Author et Juratus Sanus Rei se Ejusdem Literas Citatoriales Sigillatas pro Judicijs Ripinens Servientem terminis talis Stanislaus Augustus Dei Gratia Rex Poloniæ Magnus Dux Lituaniæ etc. Vobis MM Paulo Sutkowski Dapifero Lukowiens Joanni Turowski Josepho Gawarecki Camerijs Visligrad de Anno termino Unis gratiam Vobis mandamus quatenus in Judicijs Terminis Tribus Dobrinens in Ripin pro Celebrandis pltis ac peremptorie Comparendo Ad Instantiam M Roberti Hamperhauer Inimici Citat Per pltis vos Camerios Ad Capiendum Cum Sum testimonium M Sutkowski Ad paratam Adjonis Damnum Edictal Jyitur Ad Tribunal et Audiendum Vobis quod Juris Est Causaj Ipsius preparandi Decidi et Sententiari Sitis Trib Adjonis parituri et Judicatum Responsuri Datis in Ripin Die 5ta Mensis Junij Anno Dñi 1700 Dicti Comparitionis Citis Ad Domum Lukowiens Feria Tertia. præfatus Citatus Literas Exportatas præmissi, et reliquit De quo per nos Ejus Mutis Relatio et Actis Tribg Dobrinens Extraditum Fuisse manuppriæ Lectum per Stanislaum Loan Sigilli Trib Dobrinens Datum Actum Ut supra in Ripin Trib Dobrinens Trib Sta pro Dñi Exaudi prox Obit Die 5ta Mensis Junij Anno Dñi 1700to Coram Judicio Actoris prosecutis Tribus Dobrinens partim Comparens M.R.P. Prosdg

Joannes

Joannes Kosiak De Bonis Lampane Authus d Juratis
Sanus Rõl Quia Jpu Cionem literar Sigillat d Judicijs
quare Districtus Lipinens Sniciae terris Ejusmed.
Stanislaus Augustus Dej Gratia Rex Poloniae Etc. Vobis
M Roberto Kumpenhausen, Succameruario Parnaviens
D. Lukowicz et Alios hactenus tum Jus Jacobo Burgrae
Cõis Bolowiciens et Bartholomaeo Borkowskim Intuitu
inter vos germanos Ignatium Trusisk. Pallis adhuc Rõde
Lamberts Smolensk. Praepos Lukoviens alijs nom S.
meni Subdyjcro Usinicns Patruli, Romano Judic
et Camio Brulaviens, Thaddeo Exercitus Lituanie
Majori Antonio Sella Matheo Sub Adjutanti et Ignatio
Profecto in Exercitu Russiae inter vos germanos Intribus
Dy Kowskim Alijsq Praetoribus Ed Dona M Kumpenhaus
cum Summis ac Juribus Vestris Concurrore Depnis
bonis Vestris Jnualter Obus mandamus et Coram Nobis
Judicijsq Nostris Tnõs Comitibus Imbus Dolmoreq
ab hinc in Lypsi Celebrandos pttr Utile ac peremptorie
Comparatio Ed postentiare M Paul Sadkowsk Dnguen
Ludovicum Eos Bonis Lukomie Nexu Officiosa Jnsa
etonum obligatoij Possessoris tum Districtus Jurium Ea
Eos bonis Dependentis Pedamysio Turowski Camio Tn
Vispogns quarto Jumquentesimis Actis Quivis Inhaerens
Documentis Suis et praeipue Juri obligatorio Super missis
bonis Lukomie in Summa Trium Millium Aureor Rhen
quas cum Sibi actus obligatus tum Districtus Juri à Mõ
Turowski quarto tanquam Creditor et Privilegiatus Eos
Bonis Lukomia Possessor Citat Suo petitio ex Motivo Dari
Tnõs Lypsiae Districtualis Tenia Quinta post Dnõ Latare
Indadem Die Tertia Mensis Aprilis Ao quo inter M Ro
bertum Kumpenhausen Petentem et M Joannem Turowski
Camiõ Trem Vispogns Pte ex Altera emanatis Edictor
Suj Actus praecipitatis Jnstantia Legi Anni 1768
Reipsus Actoratus Adutantes Jurmare permittentis Adutat

ad

Ad Edend et Audiend non Attentis quibuscis Actibus ppjudi
cijs in quorumo remotis et Sublatis te Mrum Robertum
Hamperhauer Ad Dand Judicialem Requisitionem Ad Ultionem
Jus medo Se Cessa Substantiarum tuj hereditis Ludomiae
et aliarum Mlrum et Jmdem vitis Stringj Qua Subrecata
Sit te Pistoris et Possessionem Dr Ludomiae Ad hoc valeris.
Et tunc Solutionem Summae et quia Ulterius tum Nihil
um Aureos hungaricales pro re Actorem vi Obligationem.
Dr Ludomiae Attestare Transactionibus Subsist Contra
tu obligatis Eosdem Bonis Ludomiae Ipsismet Obliga
tione et Intromissione p re Actoris Offi Subrecatis nullig
inter Partiones mente Constitutionis Anni 1726ti Sub
jacentibus pro re Actorem Expugata et Realiter Exolata
Alterius Inventis Aureos hungaricales parte M Ham
perhauer a M Kreisewski Tribuno Lipsiae Ad Com
bium Contractos et Dem Jm Dobrinene Adjudicata per
Eund M Kreisewski Mrum Turowski cum pertinentibus et
pactis Cessis Deni ab Eod M Turowski Ad re Adrem ne
xu Offi Transfusionis Coram Actis Curiae Plocen Die 17
Mens Martij Ao Cur. Decreta vera cum pertinen
tibus ab Eod Summa Inventis Aureos hungaricales
provenire et Marcos vi Sublationem pactis ac Con
ventionibus Demenitis Sententia Judicij Nostri Stringj
et Omnimodos Satisfactionem tam vi Summae Obligato
riae quam Deportatae Sibi Actori petenos injungi Porro
Subrecata Bona Ludomiae vi Obligatoriae Possessione Actoris
Existentia pro Compensatione pretensionem Fundi et Edifi
Designand Ad Itandum Coram rehabenda Caesari Calcu
lum vero ea Reus tradituros bona Ludomiae p re Mrum
Kreisewski Subrecata per te pretensum attentis Tran
sactionibus Obligatis Eosdem Dr p re Suj ead Servire
non posse petere Arbitrari Quin potius Omnes pretij Bona
Ludomiae Ut Obligatoriae Subrecatis Se Actoris Competere
debere Caesari hereditis vi Possessionem impedientem Actoris Decer
ni Si vero M Hamperhauer Se Cessa Substantiam Suj

Victori

sistere noluerit aut Eanae Creditoribus ad Satisfactionem
Porrexerit, Ex tunc Comportatione Documentorum demandata
Jura Creditorum ad Substantiam Mfici Hampenhausen
recurrentium liquidari quibus liquidatis Massaque Fortunae
Constituta Se Actorem in Summis Altefatis Obligatoria
et deportata Neau Transactionum in Bonis Lukomie
Collocari reliquos vero Creditores ad bona quae Sufficerint
regulandos et applicandos Censeri Se vero Actorem aut
per Exolutionem Summarum aut Exdivisionem Seu Con
servationem Circa Jus Obligatorium Bonorum Lukomie tam
per haeredem Sive Creditores pacificandos fore determi
nari et quietum reddi reliquas Circumstantias in praemisso
Negotio Occurrentes pro Opportunitate Concludi et Assopiri
Caeteraque Contra vos Diei Statuj et Sententiam Sitis
Tmo Adveniente parituri et Judlter ad praemissa respon
suri Dato in Rypin Die Vigesima Prima Mensis Maij
Ao Dni 1783 Edito Cone praefato Cittos. et quia Cone MM
Hampenhausen. et Bykowskie ad Bona Lukomie Con
tra vos Admo Rndmo Smolenski Parochum Lukomiense
ad Domum Plebanalem Omnes Feria Secunda pro
praeterita insuper Cone GG Borkowskie ad Molendinum
Lukomiense, Adultimam Cone Gmo Trzinski ad Bona
Lukomko Feria, Tertia Jtia pro praeterita, Exportavit et
Distinctim Cittos Vidlt MM Bykowskim in Bonis Kau
berk GGvo Borkowskim et Trzinski in Bonis Minensin
ad Principaliora Bona Lukomie Spectane de positione
Notificavit, de quo hanc Suam Jo Mnlis fecit Relationem
in actis Tribus Dobrinene Extraditum Goyski Lectum
per Rokicki; locus Sigilli Terrae Dobrinene Plebanus Jpx
Utrisque in Diem hodiernam recte Cadere et Deveniene
Plebus Jpi Utrisque et quia M Roberto Hampenhausen
Actore Citato prlr M Paulo Sutkowski Dapifero Luko
viense Cittto et Actto per G Josephum Gawarecki inscriptum

Plerdem

Praetem Sno Josepho Sawerski Comite Tri Ordinis Crucis pretio
pro Joanne Turowski Canino Terr. Ordinis Crucis per Leones
Pilicen. Adm. Knum Lambertum Smolenski Praepositum Lublinicen.
Cellum pretio Mpis Sinenen. Dapifero Vinicen. Patricio Romano
Judice et Camerario Brudzicen. Thadaeo Exercitus Lituanie Majore
Centurio Sae Rae Matris Sodalitatis Ignatio Praefecto in Exercitu
Regio sitae in germanis Tentubus Bykowskie Cellio per S. Ignatium
Wagnyiowski Principio Plenipotentiario Judm Praesens Tre Dominicae Cellebra-
ta Relatione citatio Cnis ex Pte Mpis Dni Bykowskich Magis Kampenhau
zen Judicis Tribunal Rni Petriciensis Cerem. Actis Tribus ci. Lapi-
dea Die Decima mensis Septembris Ao praesenti per Mcm Rotae Alijq. Pro
nuntijs Confederatis Causam praesentem de Judicio Tribunal Rni
Petriciensis citatis Cpis Effecte. remisit Termino Pribus praenotato
Comparente Personaliter Ex actis Tribus Dominum Litterarum Relatoris
manu propria Lectum per Stanislaum Post Cujus finem Spectabilis Dnus
ei Acta praesentia per Substitutum Tpe Officii Originalia Seu Extractum
Ejusdem Decreti pro Judicij Sui qualitatione Denuo Ad Se Remisit
Et memoratis utrisq. Imp. Indebite Legatt Judicijs Sine Quibus
Additione Contradicto

Albertus Micki

N.S. Vocatus hic locus quidem Oblata Summa Rae Ctis Regni Judicijs Parvis
Lyckis tum Lipnicen. Duorum totius et citra quo Privilegium Judicijs
Tribunal Piotrkoviensis quam Tribunali rae non Confederationis Subis Ultimis
Judicijs Piotrkoviensis Subsellijs Subsellijs tum Mansionibus Palatinis
Dominis ac Equestribus Pendennatis Subsellijs Subsellijs Mathaeus Rayman
Dum. tum Catharinam Joannis Wolanski Instres Sanctae vitae Legi-
timos. Offerentes Ab Illis et Alexandrum tum Vitae Legi Joannis Alberti Bandrow-
ski Judicij Subsellij Palatinalis primo Ex Sebastiano Kozlowski Sadowi-
ski Judicij Subsellij Palatinalis Secundo vero Thomae Wawerski Comitis Terrestris Regni Pte ab altera Partes
Acta Causae Plenae Die Sexta mensis Julij 1776to Ao Subsellij quae
extant in processu

Ego Valentinus Rubacha Sae et Ego Casimirus Zglenicki Centio Sadowi. pro-
pria Pauum Causae et Se Insertis nominibus Suis pretio Petri Sobiesz Plebiani
ei primo Sno Petri Radomski Sigismundi Illaszewski Michaelis Mito
kowski Hieronimi Przepalski Mathiae Majewski Pauli Zoltowski
Christophori Zielinski Josephi Lenpicki Casimiri Pytlewski Laurentii
Valentini Skrzeszewski Caroli et Stanislaij Skrzeszewski Pauli Sulkowski
Ad Causas Suas Dicitarias gratias Omnes et Singulas ei Omni
Judicio vel Officio Regni Majoris Minoris ac Subsellij cum gratias
cujus Personis et Oeconomiae quo Suis vitae vocentiae tum Ex Actis inter
quam recta Veritate et Agitatis Suis ac Licentiam Integram Spem
Sua Regni principia firmare et absentia Consentes

Walenty Rubacha

Actum in Dicebus in Curia Comitis Tribus Placen. Dobjectum Dibona Synod. et Plenar. Feria de Cantate ultima Aprilis Hora Sexta vigesima Pleta Dej Sitiat Dei et Die Decima Tertia Mensis Maij Ao Dñi 1705to Celebratis Proxima

Vocatur hoc loco Relatio Petrodita Comitis p. Judicijs Tribunalis Rñi Pretorie Ac Rdi M. Pauli Sitkowski Dapiferi Lukowiensis Canc. M. Josephum Hamperbanner Succanerarium Parnaviensem Ad Bona Stopino per M.D.P. Potudin. Joannem Stefiak de Lempicz Authen. et Jurat. Recognita p. et Copia Extat in Protocollo

Ad hunc locum in Presenti Conventu Sunt Cessa p.te Transactiones Inhujus rei Fidem me Subscribo

Franciscus Custodius Not. Terr. Plo

Actum in Clegrze in Terminis Communibus Tribus Placen. Unacum Continuatione Anteriori Comitis Feria Quarta Infra Dei Octavam S.te Hedvigis Vidua Pleta Dej Sitiat Dei Octava Quinta Mensis Maij Ao Dñi 1705to Celebratis

Coram Missis

Illustris Eccñs Rnduš

Susupta Mão ex pti Compassione Illñi Eccñi Dñi Adami Zbonski Prepositi Culae Zawarzensis Contra et Illñm Eccñm Rdñm Albertum Ubysz Canonicum Collegiatae Plocensis Donor Orick Possessorem rei per Jpš Quota Quadrantem Mansi Pdi in Cessus a Summa in Bonis Orick Ecclesiae Zawarzensis Insumpta quotlibet Ao Ejus Culae debita a plurimis annis Stante Jpš hasta Bonor Possessione retenta Ac Mallas Suj Macñis Requisitiones nolle per solutionis Quantum Assuj ipsi Allubrationis Exinde Suj macñis injunctionis decendi cationesq.z ipsi Census per Quadrantem Mansi Pdi Culae Zawarzensis debiti a Capite Possessionem retenti Quota quod debitus in forma Iuris Et quotlibet Ao.

Adam Zbonski
P. Zawarzen

Vocatur hoc loco Copia Mandati per Mpum Theodor Kwiatkowski Dapiferum Rawiensem et Illñ M. Michaelis Kwiatkowski Dapiferi Rawiensis Bona Thomaszkowa hodie Parochi Comes Illñm Mpum in Zamoyscie Zamoyski Excellentiae

Excatallarium Rnd. Dnio Aquila alba Equiten Dr Pomeraniæ et Sua
jeseria Lovicen tem. Ignatium Laskouski Praetus Bielunensis Pomeranus
et Michaelem Chlebowski Dr Pomeranum Administratorem etc. Lecti et recent.
Quia de Epis. Denis Subditum me proti Confalionatum Clare Ipsumptio
his seu Intervenientibus Ipsumptionis ac aliis Circumstantiis Facta quod
extat ut ipse dicti

Jacob Kwiatkowski mpr

Personis et Infradicto Lewek Jerzy Kowalski datis Quam primum de Cau
sentia. Scripti Manuale Super Summam Quatuor Aureos Hungaros
pro Duabus Vaccis per se Comparentem absolv. S. Jacobo Lewandowski Dr
Dictis Vaccis hærede modo licitato Ampliv debitam Solvi Asseveratur.
Dictis Vaccis hærede modo licitato Ampliv debitam Solvi Asseveratur.
Rndmi Josephi Lewandowski Canonici Cathedr. Plocens. Ipsallegati Dr Jacobi
Lewandowski Recitat. Vita Sancti Fratris germani notitiam Sumpserit
Illius et Adstatim obviando Petenti Sua Integritati vi et Adversus mendax
Rndm. Rndmum Lewandowski Mandatus est Dr Ea Po. Quia citus Rndmus
Lewandowski licet Pro perbelle Saivent mortis natum S. Jacobum Lewandowski
Ipse Instrum. Ipsatam Summam Quatuor Aureos Hungaricales per se
Maañes pro Empto Vaccis modo licitato Ampliv Scripti manuali
Solvi oblatam de Manibus Sig. Maañes Oblatus Levasse Præsentibus
Scriptum Super allud de Summam Servire breviter Pro Maañes
Extradere aut delacerare obtulisse. Attamen minime Compositis Attentis
non Solum Manuer per se Cessa Maañes ipse non Solutionis
Summa jam prædicta pacificata Interponere venisse aliam Imo Suo
pro Epis. Sua Pinolutionis ad Judm Prævis Juris Magni Conciliare se ut
frustraneas Lites Expensas Indebite Fiduere Ausus est Quare Sues
Maañes Scriptum se Ipsatis Imo gravatum de se Indebita Sig. Vrae
se pro ea Aggravatione tam vigori quia Restitutionem Oblatæ Scripti
Super Ipsata Summa per se Maañes Ipsi Instr. Dati, ac Juxta
per is Juta Quod debitar exposuerat.

Suscepto. Maañ ea pili Comparentem Sua Rosalia Jedrzejewska ob Pii
antonij Lewandowski relicta Centis Vidua vic. Cur. SS. Albertum Parcen
tem et Progenium Filium Iglenickei rñe per Ipsi. Aquias per Ipsa Filiam
Summa Duum aureos Hungaricales per se Maañes Ipsi ob Com
pactum Verbale mutuo Concessa breviter Coram declarato
ad Multas Sua Maañes Requisitiones tam Ea Parentum quam
Filium fuit ~~Requisitionem~~ nulla per solutionis quorumvis effugio alle
bratis Cum e Sig. Maañes Jurisdictionis de Cujus Summa
una cum provisione Sindicatorum Juta quod debitar exposuerat

Rosalia Lewandowska mt

Susepta Prślesław ex prli Compantame Sū Francisci Wawrouski
Suo et Dñna Wawrouski Filia Sua Sū Adami Siemiątko
wski Cantio Alias vicinam Conguin en et Cone SS Bartholo
um Siemiątkowski Ilte Franciscum de Siemiątkowskie Juricen
Congos Cnē per Jpm in Una villa Scum Rucāne ac alcne Filia
a Senem Suo commanens nulla habita ad se Rucāne Pretensione
vitad et Contentionem Sapisspiminus temporibus Excitationis
Suj Rucāne ac alcne Smultis silencis variis Crom Perennis
Jniquis lesionis Diffamationis Postpositionis Verbis Asperis
honorem ac bonam famam Dgrigunes multotics affatando
Comminationem Varias Sppallationis Jnvalidn numquam
pbandas cum Summa Ignominia Obtationis Damnos
plurima Pri frumentis et pratis Inventarijs tam Con
sulto Impulsu quam absque Custode segetem quotannis Mandi
nis Obiecti Cujus emnquam Imbabilis cum Summa Inte
riali honeris Dgrigatione Suj Rucāne Filie Obtationis
Alias Sp permultas Violentias Omni Jniquitatis numgenere
pbanas Vocationis Exinde contra leges Cnē pacificas de
Jnogamos Super Jpm Cnē Impetr Omnium Juvenilis Pa
nis Secta quas dabitas ultima latas Et Jnfestationis aggra
vationis Oppressionis Caractere ac Convulnerare Cenamus

Transcript Wawrouski M

Mpius Franciscus Rosnouski Tribunus Dnstre Lugarie Pdc
Inclinatione Dareti in Judicijs Cnē Plene Jeria Secunda
post Dominicam Misericordiæ proxima Nimium Die Dec
ma Quarta Mensis Aprilis 1777mo Aō Inter MM. Illustrium
ac Magnificorum Dnorum Adalmi Judicij Jurisdictionis
ac Alicui Ple Assessorum Actu Summarie Diuersis Pdecursis Sa Plene Jnstan
tia ac Actoris Rdi Dni Plene per MM Ostapowski et Rotkowska sibi Mutuo
Plus debite non Pdonis sub Juramento ac Oppido Jeria in Pdo Plene Consistente in quibus
Pdis Summa hærent verum ea Dnus Pdnus in Jeria Cichane sub indicia
Pdis Summa hærent verum ea Dnus Pdnus in Jeria Cichane sub indicia
tionem demandantis cum Sua visura ac Judicio Mandat,

Rozinowski

Jos M Rozinowski Sanus patter Q Cist Quia Jpse P.S. Petrum Rudnicki
Benaventuram Ciotkowski Chrisostomum Zielenski Stanislaum Pnedzielski
Stanislaum Laguna Laurentium Sokolnicki Josephum Rzadkowski Carolum
et Stanislaum Tunowski ac Causas Suas Judiciorias quarelles Omnes
et Singulas ex Omni Judicio et Officio Cnē Majoris Minoris Sepelli
um quibus unq Pervenit et Occasione quarelis Pervenire Jam ca ad
ndulquam Reatu Verbere et Ogitana Juendo Defendendo Promovendo Proposs

visa tenor

Institator ad fociadem Juris Gradum deducendi Decreti Sussi
pendi a Pretoranjo Interlocutorem Interponere Juste Attendens Exce
tuatis Urgendi Solismet vero Pio Christophoro Zielinski et Stani
slao Laguna. Condemnationibus Ex Pte Pij Fratis Super quas vig
vi quorum Judicio vel officio Ipm Obtentis et Obtinendis Decretis et a loco stante
dendi Penas vi Constitutionem. loci Stendi Marcas ac Summas quas
vis Dnis quibus vis adjudicatis et adjudicandas vsas ac De levandis Inde Pro
quietanos quod si non peroluta non fuerint Signos Decreto Celebrandos
Massas cum publicationibus vite ponendo Colonos manuteneo Unio
Plenos Concernentes debitis legis tractu et Ordine peragendos et Exequendos Promit
tens et Inscribens. se pro Ipm quod quid per pretis Plenos fundare ite et Ipm Actor.
gestum Constitutum ve fieri facto Prato Primo ac Vallo et Recepto Stipendio Con
tradictus Spre Quanquis Plenos Adtrimentis Jurgii Duraturam robur Suum ac
valorem habituram vult ut pro Declarat Spre Sua Ipm Compassimare.

Rozmowski Wisz

Susapta Protestatio capite Compassione Judicium Abraham Lewkowicz
Joseph Lolkowicz et Mosek Aaronowicz Judeos et Mercatores Supreme
ri et Centra D. Thomam Konopacki Benefactorem Dequeski atq Cujusq
nominis Dominicalis Ipm per Ipm Assumptis Simon Mathias Duena
nowski et Cujusq nius Dominicalis Vidente ac Permultas ac Cons
mar Cujusq ac Protestatione Earum actis Pro Plenos Dei Esta Mense
Septem Ao Currente per Suos Pleuas Coram Curia D. Dzierzanowski
ac alios Interpersta Specificatas ac Alias Omni Jure Quibus
genere plenos pertractatus Etiam de Constituto Legis Precipuis
de Jurgano Super Ipm pacis facto quo Adhaerens Supradicatis
Clarate Protestationi Debitas Firmas tulit.

Actum vi Billae

Actum in Supra Trib. Comitibus Tribus
Plenos Una cum Continuatione Anteriorum Cau
sarum. Tri Sta pars Ipm Sancta Fedrigis Divina
Festa Dei pro Felicit Die 17 Mensis Obris Ao
Dni 1783 Celebratis

Susapta. Mao ca pte Compassione Judicis Wolck Derda Judi
Supreme Centra Illm Adm Dnm Josephum Rzewuski Palatinum Dorpatensem
Supremum pro Ipm Dominum Filii Massae per Contractum Emptionis ac
Arrendationum ab ista Massa ab Una, et ipm Pte ab Altera Initum et Confectum.

ri Annualem tenutariam Possessionem Brandtdris. Quos Contractus
~~nolle nec non tertiarios quosuis~~ Pundus Nolle Adimpletionis quinimo
me Ejs Contraventionis, Insuper Tributi Contractus Tenutarij apud
se detentionis detenti ad mallas Suj Maane Requisitionis ad Spe
facta Nolle restitutionis Eiusde Suj Maane velle vigiriationis
de Injungenda tam extraditione quam ut Omni prætio manu
tentione Quos Contractus ad deuenena Super ipso rem Jmissus
ponis nec non de diligentia Sua in portanda Satisfactione Jnstis
Contractuj facta quse dabitur in forma tabiar.

[illegible]

N.S. Judm Spectans Jmi Plwane zi Supri ad Oblationem S. Francisci Le
gata D. Plwane, Assistationem Subscripti inter Plos Jnferius Spec
ficati per Jnfrascriptos Camerarium Subscriptj manibz Quos Ca
merarij Subscripti Reproducens ad Actionem, Actis Jpsis Jngrossand
Susapit ut Jam Sequens Offm presens Cmrle Jmi Plwane
Vigore Decreti Judicij Jmis Plwane zi Supri Die Decima Sexta
Mensis Obris Aõ Jnsue Inter J. Franciscum Lagano ex Una
P. Josephum Matheum et Antonium Laguny ex Altera Plos ab.
Andream Ad Dena Wayne Nbium. Captato tempore
Determinandi Terminum prænisa Condonis p. Die 26ta Mens
Novembris Aõ Jnsue Judicialiter determinat et Assignat Assis
tionis Jpsius Vigore Datis ut Supra Die 16to Mensis Obris Aõ
Dñi 1703 Hiacinthus Predpetski Camerarius Jmis Plwane
manu propria Post Cujus quidem Jpsius Assistationis in Acta
presentia Jngrossationem Orgle Jo Offerens Ipsius Judicij Suj
quietasse Benev Adre Asserit.

Franciszek Laguna m.p.

Susapta Protestatõe ex prte Compartitione P. Adami Sulkowski vic Cmes
Spen Josephum Czechowski. DP Joannis tenutarium Possessores
Dnum tum LL Andream et Paulum Lewoneski de Eps Bonis Subdi
tos Rõ per Jpsi Sita Pivañ et Mendinis ut Oppido huic tempore
non procul a prætorio Agilatis Dominum Sacram reverenti Via Publica
cum magnardis baculis nulla Obsequiosis Animo Ea ex Jnfesta
tionis Aggressionis Oppressionis Concussionis verbis Asperis
honorem Nobilitatem ac bonam famam denigrare in frequentia
plurimus varia Criminis hominum lesionis diffamationis
Postpositionis Commissationem varias Appellationis Jrrationes
nunquam plane cum Summa Jgnominia Obiectionis, Cumulare
ac Convulnerare Jpsius Domini Comparis appromissionis, Jnsuper
non Contestanter ac Jnsuper violentiis quibusvis Ejus Augere et Cumulare
Cendendo. Parmi Actus Spectatus fuerit Plwane zi Opus Mendinis Impla
Et quibus per Jpsius Subscriptis.

nulla habita Cognitione interceptionis Interceptis ad Mattas Suj Proares Requisitiones Nolle restitutionis Denique prati ti Dnis Joannitio Pti Suj Proare hereditanj nulla facta reperientia quinimo ppris ausi et violentes Confabulationis et juris ex Voe Nolle tionis per Supreserenissimum Dominum Justitia de prefatis Subditis Emptionis mattolics juris Proares Requisite nolle Administrationis nu principes Ausum Nolle interpretationis Unde per omnes meta Legis transgressionis, ac alias violentias et iniuriosas actitias ac Injurias omni Inquisitionum genere pbare facta quid dabitur informa latior.

Adam Sulkowski st

---

* Susepta Mãu Una cum Protestatione ex Pti Compantione Illris Adm. Rndi Josephi Przedpelski Decani Supreme Dni tum Honesti Lucæ Paskowski Burgatarij Civis Jn fidelem Wolik Dodæ Judæum Supreme Rnd per Jpõ non Solum Burgatarij tentionis et Ex Voe Jnstitutionis Sibi Mãu adhuc tempus Nihil ex Voe Dia xationis Tributionis Verum diam Siliginis Corthos Triginta et hendj Pex a Se Mãue Dnõ Accepisse Nolle et ad huius jn non pretensis Per Voe Burgatarij exclamationis et usurp Suæ Con versionis Jmo Mãue Regis Mãue Dnõ Per Jpõ Coram Acto pserue Interpersita Suj Mãue Peram scriptionis et Jnõ p Jpõ jn Pnõ Placere debito Jndebitæ aggravationis Honesti Burgatarij Civis ulla Rnõ Concessionis et Ejus dem Nobis asperis. Jnterpatationis interram plurisdictionis De Jndebita Suj Mãue Vera ac Jnjugata Super Jpõ pre nis facta quid Dabitur informa latior.

Josephus Przedpelski Decanus Lucas Paskowski

NS. Susepta Protestatione pti Compantione Laurentij Bronowski Pro ure Suo et PP. Ridigis de Natale Sto Thoma Unierzycki Camera rij Civis Plus Placere Relicta Curtis Vidua et Jacobi Unierzycki Filij Medietatis Bonor Lothyna cum attinen hæredis et Possessor Dnõ tem n Albedi Suski Pres Dnus Administratonis nel transmi si Chadanski Actitatonis de Lipsa bonis ri et Cure SS Petrum et Annam de Krupczycki civicum Cõges Rudenskei Camerarius Inis Pluare Dnõ adjo Valentinum Dobrenieski Administra torem tam LL Stanislaum et alter Stanislaum ac Petrum Rubditos Rnõ per Jpõ, et quos per Ipsalum L Stanislaum Ligni a Domus Dnus Ludovicus Ulmenyski Filij hæreditanjs ejusdem Possionis matus Jure Adstatitos Sandentis Subditos Et Mandatos Ipti Sate matus per Subditos Conducti, et obvicinitatem Nirõ cõtig po Jnventi Pti Rutowski hæreditario relicti Nulla Reverentia ad absentes facta quinimo ppris ausu Consecutionis Consecuti Domum Suam Conductionis, et Ejus ad mattas Requisitiones Et Una cum Mãue

nolle restitutionis

nolle relaxationis per Omnes Subditos Arborum variarum
Sylvis et Boris BPRubo Pluchowo Contenuis temporibus Exci
tum pro Commodo Suj quam pro disconditione Excisionis pfatj
Sylvar et borrar Supine devastationis pr Super Damnos Pru
rimos in frumentis et pratis et Pascuis vicinitatis Suis tam
Consulto Impulsis quam absq Culpa de Vagare quotannis
Illationis Denique per pallegatos S. Reddoustk Dnum Joan
nem Ulrici Senatorem Arborum matris et Filij proprios Nullis
et Damnis ad Terrorem lepra Infectare Subditos Suos Absque
denunciationis per Subditos quos Pestis in Rabulum hanc
Morbo Infectum impetitionis, e Causa Evitationis per
hunc Dnum Honesti Civitatis in Populis BP Letzgyne,
Preventi, nulle ex Rbe Infestationes Aggravationis Injuriis
per Campos cum Militum vicinationis vicinali nulla Habitis
ptensionis Oppressionis Cenasionis Cenasitionum quolibet
non Sunt Adusta Inquisitione tamen pbabuntur Justitie
nis Comminationum variis Appellationis Pavaur Libros
Denegationis Instituta para Evare Dein Infidelis Hottan Bru
xatorium, Indo Executionis Prosequentis, et diutius hanc Pspicio
nem Judicii Bruxatij in Contractus Verbalis Continuare de neces
Debentis Durabit nulla prudentia adhibere Matrem et Filiam
referentia Accusationis et ad se Conductionis, Provocatibus
in Eos Bruxatorio Absenti Matri quolibet Ao provisionibus
privationis Vasor in Eos Bruxatorio Existens delinquere
Confessionis Absentium Justitie de Subditis Emptionis tam
per se Privare quam absq; mutuis apud Jpm requisito
nolle Administrationis quinimo Jpm super Omnium peragere
Cenasionis Aliasq; per multas Violentias inconvenientias Pau
pertatis a Omni Inquisitionum genere pbare peractionis Exci
de per Omnes metas Legis transgressionis et Pena Perire
tractionis de Jmgane Super Jpm Rm Jmisper Simulatio
panis Juta quae Dabitur in forma latior. E per alterum
quos L Manis laum. Obrutis se potis Pixa Pet contentissimum
cum Subditis matris Civitationis Via publica Absentionis
Infestationis Aggravationis per Suum Reddoustk Contem. loco
Patis Justitionis de hereae Subditis per Privare Requisitos in se Privare
Surrectionis et Insurgere Secum Privare Capionis

Laurentius Bromirski Burgrabius Cred Plocensis

Suscepta Mão Et prõt. Compantõne M Antonij Rzepotarskij Vexillifer Exercituum Rnõ in et Cane G.P. Laurentium Krzynie uski et Hedvigim Rzepotarska Jpsorum Conjges Socerum et Socrum germanam Suos Rnẽper Jpõs. et quia per Jpsos ad Centum ac Sou. rum Suam Computata totat. Substantia Mobil. in Vna forma et Spuis Castent. fatis ods Dñe Barbare Noguuska ods Jmodi Rzepotarskij Relicte Centis Vidue Suj maane ac Jpõ Sonis Matis Derelicta se Maane Exyt Jure natura Equalites Ca. uenere Nihil Ex hac Substantia Sat Notabilitatem in Para. tis Pecuijs quam in Auro et Argento nec Argo et Stannis ex Alij tam Supellectilibus rebus. Regestis per se Maane Conscriptis Spuisitis Extanti ville tributionis Exide Suj maane injuriatiuis de injungeno lam Vtilius et Jntigne Substantie Mitis ac Supellectilis Do. mestice Regestis Conscriptione et Portionis Eius prone Maane Conarnes cum Accessentia bonificatõne Exercitie labor ac Laticinaij Estimatione ac Prouisatione Prouisionis ac Sum mis paratis Juta quod Dabitur injuma Lotiõ. Et primi stim Dñi Adami Rzepotarski Secundo ad prox eas voti.

Antoni Rzepotarskij mpp

Visadur hoc loco Copia Protestationis ex Pte M Antonij Rze. potarskij Vexillifer Exercituum Rnõ Sieu et Jo Jwannis Rafalo juris Adj Jnfidelis Smol markowicz Judaeum Aresentationis Coram Dñ Benedictum Biemuski Jwannem Cylenski Petrum Sienieskouski Paulum et Elisabetham Virguiem uinuptam. Adj Bonaventuram Rzepotarskie Ipsius peractas Visita lias injuria Sac uiemuariotias Vi Lae Copia Expresas Sata que extat injudicio.

Antoni Rzepotarskij mpp

MR PP. Sebastianus Smuszynski de Szuchowo Cathg et Jurat palat. Rit Luia Jpse habitis Scaum NN. Stanislao Zakrzeuski et Josepho Dąmbrouski gratia Euidentiam Testimonij Sibi Exhibitis Ex Offõ Requisitõne Jnfidelium Moisik Szaronowicz Josephi Zelkowicz et Jacobi Wolkowicz adj Abraham Lewkowicz Judaeos Supranos Juste vi Bonis Jacobka Dukszdwina vi acta Certenta et Jtia Condemnandos Scaum Jacobum de Epo a Bonis Jacobka Relatum. Apud Jnõ Mathaeum Dzierzanouski Ex Rebus Jetum vi Jnis expromens Jpsum Arestauit et dedetentione ad Decisionem Justitiam Causa monuit deque Jpsa Jo Mõtis fuit Relatum.

MR PP Michael Zakrzewski de Rempino Cathg et Jurat palat. Rit Luia Jpse habitis Scaum NN. Jacobo Brudnicki et Thoma Jnczyski gratia Euidentiam Testimonij Sibi Exhibitis Ex Offõ Requisitõne P Lucae Cielinski de Plowne Jusdei Bonis Plow. no Jnã Secunda ante Jnõ Sa Hedvigis Ordie Rutae Dij 28

Currency

Currere et Illa Condescendens. Res inventarias ac bona Honesti Sebastiani Orillatsno ppria. apud S. Thomam Lottkowski ex Quibus futuro ei Jure capiendae spem erat Arrestavit et de cadvidatione quae nec est Subrecuta Deo de detentione ad decisionem visitationis Causae meruit Deque ipsum Jos Mathis fact Relationem.

Suscepta Mas ea pili Compantione S. Stanislaj Snopkowski [illegible] Nomine et ex Spli Commissu S. Antonij Wilewski ei a Contra spon S. Joannem Konyski vne per Jp Summa Septuagenta Duor Florenor Polonor Scripto manu ali ei Domo Nagowski Die 27 Mens Januarij 1780 ao per ipm Sm macum Principali Dato Soluti apecuniate D. Judicij [illegible] Die 24 Mens Maij ao praeteriti 1782 Inter sej Matrem Principem ab una et Jp Pm ab altera Latio sej Mathe Principi ad pre um Pasa Lytis Septum Martas Pd Adjudicata et Soluti injuncta rata Solutionis Exinde ejd Dno Contravencionis D. Injungendo Stajs Solutio Summa una cum priviene proveniente Solutione ac Prosequa Pasis ipsis Contravencionis memorato Dno Jesto quae debitor infirma latior.

Stanislaw Snopkowski m.

Actum in Plonsko. in Termino Comitiis Imbres Plo ensis Districtuum Plonsensis Simul et Rawaziensis Una cum Continuatione anteriori Causarum Jn Die Rodiestnor Legitime Prudentibus Feria Secunda ad Jm Sancti Luce Confes proxi Solitae Die Vigesima Mensis Octo ao Dni 1780to.

Coram MM Antonio in Cotkowo Wonsicki Subjudice locum Illmo Mpo Joannis Sumowski Judicis Imis Plonen ad Tribunal Rae Deputati Absentis tenente Jnspre in Perdeno Collatinali Imbus Rawaziensis in locum ppti Mpi Sumowski Electi Subdelegati locum Mpis Subjudicis Prudens Franciscus a Cotkowo Cotkowski Notario Imbus Plonsensibus.

M. Josephus Mastkowski Sacrae pntis Cur Sulen Plenipotentiarius pro Ejor Adamo Lasczynski, Petri Rudowski Mathia Malowieski, Hyacinthi Rzepecki, Josephi Lempicki Pauli Sulkowski Egidius Jottkowski Christophori Zielinski Mathaj Lesnowski Valentini Snopkowski Melchioris Mirzynski Fabiani Smykowski ac Causas Rhas Judiciarias ac gratias Omnes et Singulas ei Omni Judicio ad Officia Rae Majestis Ministerive Subjecti cum quibus Congrua Potentia et Occasione quae Prio Interveni valeat ea Attributa quem recte Valeat et Agitare ac Ad Triennium. Integrum presentes Sua Rae Jonissa firmare & Subscripsi Rawaziae

Jos Mathis Mastkowski

Susapta Mão ex priti Compantione Sri. Blasij Radecki Domus
Rogodurensis Henedicti Episcopus in Contra. Illum Dionisium Sapi
plausti Venatorem Dobrinense mē per Jpm Suolo Civitum Octuagesita
Florenos Polonos a Summa Majori Decentos Septuaginta Florenos
Polonos pro Conservatione Ovium. Juvenlas ipsi propriae apudeu
Mãne relictas possessori sibi Mãne provenienti restantia ad Multas
Suj Mãne Requisitiones nolli persolutionis nec Vicibus pene
Mãne Honesto Joanni Ejus Ovilatori per Jpm Coram promissas Ovos
relictis per Istam hiemem Edati bonificare declarati velle Cum
per ationis Jpsuper spernapti Cone Mãne injusti Edis ed
Lanios Suõ Suo pro Judicij prosecue Sibi Mãne ad Bona
Ipsata Rogodurensis Edicta indebite Convitionis ac per pe inper.
tinentes aggravationes ac vi Instructiones Litis Expensas injuste
inductionis Denique horum Suj Mãne Intervinati Probatis
Suõ Suo derogationis Exinde Suj Mãne injuriatis nis de
in prigoris Ipsatis Summa unpositione Vindicatione ac bonis
Jatione Vicibus Ejus Ipsius Ovilatoris tributi tum Inogare panis
facta quæ dabitur in forma latior

Fr. Lazej Radecki mpp

M Franciscus Ciemniewski Pincerna Rejovie Sanus pritis Sirt Polen
Plentiam vi prinas Suõ Adami Lazynski Petri Ludouski Mathiæ
Matouiecki Stanislai Przedpetski, michaelis mitbrodzki Pauli Ko
Buski Christophori Zielinski, Josephi Lempicki, Pauli Sulkouski
Laurentij Sokolnicki, Valentini Skrzepuski, Melchioris Mielynski ad
Causas Suas Judiciarias gratter omnes et Singulas in omni Judi
cio vel Officio Regni Majoris Minusve Sulzelij cumquibuscunque
Personis ad Occasionem quarelis interuenientibus tam ex actoratu quam
reatu Vertens et Agitans deg ad triennium integram per eum Sua Mãne
Ipsa finiranc

Fr Ciemniewski Ck mpp

Susapta Mão ex priti Compantione Sancti Petri Kanonicali Sancti
Jõe Agnetis Konyskie et Adami Filij Comitis Suõ mõ Comitis Petrum
Mathæum Franciscum et Hieronimum Fratres Brunzi Valentinum Tho
mam Gabrielem Alexandrum Et Andream alios Franciscum Konyskie
Andream et Adamum Sikorskie Victorem Casimirum et Paulum Sie
Klinskie Rochum Krupczynski Mathæum Manuski Comites Konyskie
Magna Laudes et Expensas mē per Jpm Sirium in Ipsis Bonis Kony
skie Sibi Suj Mãne Alexius Laudis nullo in fundamento Juris Posses
sionis Usufructus ac proventus indebite percipiendis in memoratum
in Ejus Partibus Existens deperditionis, edificium in Ejus Partibus Supius

Supius

Supra desolationis Causa Sig Maan ac absente Parte in juriatis mis
dimittigne Splibat Potius cum Damno & Expensis partibus Catalo ac bon
fiationis fundi Extensionem facta gine habitas in forma tabtis.

Petr Karwowski dl

M. Cajetanus Ostaszewski Judicium Crone Zawichostense vi et adversus
M Josephum Dromirski Vice Capitaneum Crone Plocense Thesaurarium Pra
mense Maatus est Agitato Quia Ipse M Dromirski Summam Duode
quita Duor Aureor Hungaricalis in pacificationem tam Provisionis a
Summa Duor Millium Florenorum Polonor Mficam Joannam de Dromirskie
Sig Maan Cantem Ipsi Filiam in vim Dotis Ex Bonis Ejd Comarrantis Sig
Maan ab Ipso provenientis quam Triplicis Vadij Capitanealis Dario Ju
dicij Crone Cichan Die Undecima Mensis Martij 1702 Ao inter se Maan
ac M Dembowski Supparium Pllus Plocense ab Una, et Eum Pte ab altera
lato Sig Maan ac absente M Supparis ab Ipso adjudicati et Solvi injuncto
Sig Maan Decret ex Datoj relicta Sig Maan Juxta Sententiam per Eum
Sig Maan Decret ex Datoj relicta Sig Maan Juxta Sententiam per Eum
Pcum Maan Compositionem Quota Viginti Sex Aureos Hungaricales in Ex
pcata Provisionis ac Vadium Restantem Quotam Sexdecim Aureos Hungaricales
per Eum in pacificationem Sem Duplicis Vadij Capitl in Decreti abillo
Supresso M Dembowski debiti datam. Exquenos ipsi mandata relegarent
Relegatis Jos M Dembowski nulla prudente recursu habuerit et Causa pro
missis Vadij Contentare minime Curat, Quamvis majoris Quotam
pro Omissis Vadij ac in Solutionem Expensas. Laudationis Sportul, Attamen
Jpse minime attenta Omissa Summa Quadraginta Duor Aureor Hungarical
Dispartione ac Conversione Sum Maan Jmo Sue. pro Solutione
memorate Summe indebite, Quas ad Judm Convenire ac in Justificationem litis Expensas in
Datum Quare Sig Maan Oriundus Fortune Sue Vitegrati
de indebita Sig Vcra ac pace ejusdem Aggravatione tam Jmugandi Panis
Ita ad Jpsd Maatus Ostensa ac Omissa Omia Juguti Unibz pbatis
fore et Pacificandum. Caietanus Ostaszewski

Ja M Ostaszewski Sue M Joanne Dromirska Conti Sue pro qua pacem Ca
vet et se Inscribit Nne Panus. prtis Petr Salom Plantianus ei prnas Sim Petr
Rudowski, Edmi Lezynski, Mathie Marcinski, Hiacinthi Radzeiski, Ca
roli et Stanislaj Tuniewiczi, Christophori Zaliński, Josephi Lampicki, Constantini
Popkowski, Leonardi Matthaj Lisowski, Mathie Rancewski, Melchioris Mieczynski
ad Causas Suas Judiciarias gratias Omnes et Singulas in Omni Judicio vel
Officio Sue Majtis. Minorum Subalti cum gribus cum pertinentiis et Occasio
ne quarum interveniendi tam Et adorato quam reatu Ventare et Agitando
dijs ad triennium Integrum prxime Sua Regne prnisa Firmare
Caietanus Ostaszewski

N.I. Sumpta. Mão ea prli Compantione Sno Dnō Brigida de Szumyrskie de Szi
Josephi Strzeszewski relicta Centis Oduas Matre Dnē Adalbertalis et
Reformatdie tum Stanislaj Strzeszewski Filij Posthumi Bonis Strzesz
ewo Sibi hereditis ui et Cōm Sno Jacobum Sowiński mō per Spōs Agros
Prata Sc Fundorum lim Adal Suj Matris Filij hereditē per dōs Sno Josephum Strzesz
ewski Suos Maūs Maritum et Parentem ui tenutariam Possessionem.
L. Stanisthe de Szydłów Bonis Strzeszew. Subdito tam ad Suos Maūs
Maritum et Parentem quam ad Sno Prosum Cōm Joannem Strzesz
ewski Maūs Filij Futurum Patronum Spē vero Socerum equaliter Spectanti
dimissarum post Resignationem Spōli Sibi facti per humas Sūm Joannem
Strzeszewski ui rem Jthis Mtris Tumowski Tadeus hui presens et ad
Tribunal Cūi Deputati Requisitus ad Rem Bonorum Spē Jthis
Mtris Deputati hereditaria Sibi Conductionem nullo habito Jure
ac Spōlensione quivimo ui et volentes in possessionem Suam apprehen
sionis Usus fructus ac proventus Spōs ab annis Utiguti Judi
cialis peruptionis Bonis Suos Maūs in Spiritualibus de ui pugna
de Glebatis fundis Agris pratis ac area Suj Maūs Filij hereditē
cum Dūno Deparatus Proventibus Catalo Condescensione
facta quid dabitur ui forma latior.

Brigida z Szumyrskich Strzeszewska.
Stanisław Strzeszewski ręką.

M. Ignatius Luberadzki Judicia Cruēs Cuchane Suo et Mtris Victoria
de Chrzanowskie primi ad M Theodori Szaniawski Secundi ad Mtris
Antonij Marcinowski Filij ad presens uti Centis Suae prequapsa
em Cawet et u Jnsertat mē Sanus prtis Rndo Cūi Ludovico Jgnatio
Mmi ac PP Martinum Posthuski vornem Jan Ignatii Ludo
vicum Zagorski Ignatium Lasocki Paulum Smielowski Stanisla
um Sekowski Thomam Szaniawski Nicolaum Bilczynski Igna
tium et Petrum Brzeskie Josephum Majewski Jacobum Rozmanski
Josephum Kosiutzki Paulum Zelkowski Adamum Lasocki Petrum
Rudowski Hieronimum Predpelski Ambrosium Tichocki Josephum
Pepłowski, Eques meū Lenpicki Lasocki ui Suos ac alios Centis
usus Utres Plenos Eligit Constituit Jmanitat ac Vidua ad Dans et Con
cedens Spōs Plenipotentes Suos Plenariam facultatem et Omnimodam ab
solutam Potestatem Causas Suas Se Absq Centis Judiciarias.
Foltes Omnes et Singulas ui Omni Judicio et Ordine Legum Ma
joris Minoris ac Subsellij Fiam in Judicijs Tribunali Cūi cumque
basque Personis et Occasione quarūs Interuenientias Stans ac dictra
tu quam natu Verbum et Agitando Lucidi defendendo promouendo prosequ
Jnstituendo Instituta ad finalem Juris Gradum Sententiam Decreta Suae
pienda ac Contrauja Motiones interponendo Justa Allegandi Executiones

Utrique

Urgenae Solis met vero mm Thomae Szawlowski atq Stanislao Sz
kowski Compromissum nne Rntis ac absen Contis cum quo Interesit
Inscribenae Complanationes ~~[illegible]~~ Contractus quaevis vicinae et
Eae ac Relationes ad Cassanae Serviene Approbanae Marcas quasvis
Dacris quibusvis Adjudicatae et Adjudicanae levanae de levatis nne Rntis
absenq Contis quietanae quod Si vero per solutae non fuerint rigores
Dacrtor Extendenae Maones Cum publicationibus interponenae Caeteraq
munia Vero Umis ac Splis Plentes Concernene Debito legis tractu et
Ordine peragenae et Exequenae Promittens et Inscribens se Jas m Rgns
Quid quid per pdictos Plentes Juridice nte Et Ltme Actum gestum Con
stitutumve fuerit p ratho grato firmo ac Valido Suscepturus et in Nihilo
Contradicturus fore Quam quia Plentiam ad triennium integram Dura
turam roburq Suum ac Valorem habituram vultae praesene De
clarat idq Sub Damnis Tribus p quibus Ubiq Respondebit Suis
cum Posteris.

Ignatius Luborodzki m.p.

GG Antonius Rzepotarski suo ~~[illegible]~~ de Grabie et Agnes
de Grabie olim G Joanni Maldwieski Vice Palati
ni Visogrodien Relicta Consors Vidua et quidem
G Antonius Rzepotarski suo et G Eve Grabian
ka Contis suae nne pro qua pueem Cavet et se
inscribit nne Sani pltr recedendo recognove
runt Quia Jpri Gnrosi Paulum Zatterowski Si
grimundum Skwarski Petrum Ludowski Hi
acinthum Przedpetski Mathiam Starzewski
Mathaeum Lisowski Joannem Nadrowski Ejusd
nim Kowiecki Anisotomum Zielinski Mel
chiorem Mieczynski Laurentium Sokolnicki
Josephum Lorowski in suos veros ac legitimos
Specialiq Plenipotentes Eligunt Constituunt
ac Solemniter ordinant dantes et Concedens
Eisdem Plenipotentibus suis Plenariam Fa
cultatem et omni modam absolutaq potestatem

potestatem Causas suas et absentis Consortis
Judiciarias in omni Judicio vel officio Rmi Ma
joris Minoris Subsellij etiam in Judicijs
Tribunalitijs Rmi cum quibuscunq Personis
et occasione quorum Interveniendi tam
ex actoratu quam reatu vertere et agitandi
tuendi defendendi promovendi processus In
stiendi institutis ad finalem Juris gradum
deducendi Juramenta attentandi Decrum
Suscipiendi Compositiones Inscribendi a
Contrarijs Notiones Introponendi Executiones
urgendi Sotrimet Gnosis Mathiae Starcew
ski Joanni Kowalski Melchiori Mieczynski
Condemnationibus ex Parte suorum recognoscendi
et absentis Contra obtentis et obtinendis obiciendis
et a loco standi arcendi poenas Judicia
rias levandi delevandi Quietandi alios Ple
nipotentes in locum sui substituendi Ce
teraq munia veros ac legitimos Plenitudinis
Concernentia debito Legis tractu et ordine
per agendum et exequendi promittentes et Inscri
bentes quod quod per praedictos Plenitudinis ge
stum actum Constitutive fuerit pro Ra
tho Grato firmo ac valido Suscepturos
et in nihilo Contradicturos fore his suis
Personalibus recognitionibus praemissa firmam

Antoni Rzeszotarski m.p.
Agnieszka z Grabiow Matthiesiewicz

S. Adamus Krasnicenſki Suo et S. Thereſiæ Lą
ſkiſkia Centis ſuæ mē pro qua paſtum Cavet et
ſe inſcribit mē Janus recognovit Gralem Plen
potentiam in Perſonas SS. Petri Rudnenſki Ti
mothei Przedpełſki Pauli Zołtowſki Mathiæ
Harcenſki Mathei Lisowſki Joannis Kwiecſki
Euſeb mii Niedroski Melchioris Micznſkijo
ſephi Loſowſki Mathiæ Gniezyneſki ad Causas
suas Judiciarias gratiter omnes et Singulares in
Judicio vel officio Rnī Majoris Minoriue Sub
sellij cum quibus cung Personis et occasione
quasvis Interveniendas tam ex autoritate qu
reate verten et agitand vsq ad triennium Ju
stgrum Duraturam Roburq suum ac valu
rem habituram vult ac Precep declarat pmē
sq sua recognitione præmissa Jubmo

Adam Krasnicenſki rt

S. Franciscus Laguna D. Plebanus Suo et Suæ Magdalenæ de Stacyskie
primicio S. Joannis Cwiecinski Laurid. adpensa vel Centis matris tam
Caroli Pue et Salomeæ Virginum Impuberum Fratris et Sororum uterin
u germanarum Cwiecinskich. Filij et Filiæ Pupillaris aliq Pupillar minorennium
Suor pro quibus pacon Cavet et Se Inscribit mē Janus pottes
Recognovit Solem Plenitudinem ei potestas Dñi Petri Rudnenski Assumi
Lagevnski Stanisthi Przedpełski Sigismundi Nowarski Michaelis
Miłobędzki mathiæ Marcinkowski Bonaventuræ Ciołkowski Josephi
Lempicki Corporis mūi Pełtowski Lisowski Christophori Zalewski
Stanisłaj Laguna, Valentini Strzyżewski Pauli Smolewski Guido
nnis Zołtowski Mathiæ Starcewski ad Causas Suas Judiciarias
gratiter Omnes et Singulas ei Omni Judicio vel officio Regni
Majoris Minoris Subsellij cum quibus cung personis et occa
sione quasvis interveniendas tam ex autoritate quam reate
verten et agitand vsq ad triennium Jurarum proxime Sua
Recognitione præmissa firmans S. Mathæj Lisowski Joannis
Kwiecſki Corporis mūi Niedroski Leopkowski Pauli Sułkowski
Caroli et Stanisłaj Junoszkich.

Franciscus de Laguna

Suscepta Protestatio ex parte Compantione Thomæ Kowalewski
& Creñ Plwanes Domini et Procur. Joannis Maychowicz De Rustka
ou Salutis Mihi in et Contra Stanislaum Dobroski mē pars Ipse
Opponentis Contra ac Pwane Mihi injusta Dua et Penuria. Sibi Pwanti
Mihi similia Diversis ex Parte Suorum Domum Suam reventilia
publica Hostilia Hostes Eos via Sui Pwane Mihi nullo ex Rē
infestationis Aggravationis Oppressionis Concussionis Capturis
num Pat Notabilium quæ licet non Sunt Notata Inquisitione tamen
pbabiliter Infidelium Commissationum variarum frequentia plura
rum varia Conditionis hominum propallationis Insultum non
quam pbanorum Summa Tyrannia Christianis Exinde Conflagra
Rē Capsionis ac alias Evidentiar Suinnocentia Pata quod da
bitur in prima latione.

Thomas Kowalewski m.p.
Jan Maychowicz st.

Sus Joannes Strzeszewski mē et Ex Spl. Commissō Snōr. Stephani Dobr.
ski in et Adversus M Valentinum Lembrowski Tribunia Terræ Zarzy
nensis Domos Oppidi Drohin cum attinente tenutarium Pspexerem
atq; Inspectas Jakob Izraelowicz Parochum et Lemis Jakubowicz Silium
Judeos et Lanienes Dobrinenses Maatus et Rōjs Eo Quia Ipsi et quos
Expedit Infideles. Summam. Quinquaginta Quatuor. Florenos Pol pro brevi
modo licitato per Eos a Sui Maane Pinli accepto debitam Scriptus binis
quod primum Cuju quia infelici est defecitum brevi tempore Solu
dolarat ad Multas Sui Maane Pinlis Requisitiones. nec persolvere
nec pretionem ab Eos Summa pavione pensitor Curant Quini
mo diffugio Allaborant. M vero Lembrowski quare Spōdano Poste
tatis nem. non Solum numerato Infideles. ad per solutionem placito
Summa Sui Maane Pinli Adigere non vult verū etiam Exade
sanas quas Eos, Sui Maane Pinlem injusta Odia hunca Pinlen
Judicij Crenē Plwanes indebita Concitavit, et ni fraus tranea Litis
Lipens ad vidisit. Quam Suus Maans Adiens Fortuna Pinlis
integritati de dignitate pblata Sua Solutione Summa cum pri
sione ac Invigans Super Ipsi mē indebita Vexe Suarabilis panis
tam duernens Eos Infidelium. Adventione Sui vitesupsione Ito
atq; Iter Maatur.

Joannes Strzeszewski

Suscepta. Protestatio ex parte Compantione Snōr. Joannis Radzewski ci Exer.
citus Quardie Pedestris Rejpublica Vicepraefectus Q Sui Laurentij Kwilic
ski et Urbanowicz Militum Suor mē in et Contra S. Mathiam Notarski
Burgi Crenē Vicejnscriptionē per Ipsi Sui Pwane ac absens militum ex Man
dato Compsionis Bellica Tumultu Contributionem pro Cum Rejpublica
Tumultu Et Pote per Ipsum Pospso debitum a Thomasz non persolutam
Rejpere Conantes nulla habita Rē Infestationis Aggravationis Oppres
sionis Concussionis ac Tumultuosa Convocatione Subditis Sua Conationis
Pat Tasionis Diffamationis pestperitionis Verbis asperis Gunam Gunam.
& Tortium in Bonis Sarnowo Sē tenutarium Pspexerem.

depigrauit

denigrans Assertionis, Communicationum variar Appellationis
Exinde Conclusos Quæ provisionis ac alias Quibuslibet Ad Impe
ad Quamvis Citatis Omni Inquisitionum genere probanda Facta quæ
Debitus Ufirmalatus.

Wadrowski

Suscepta Matrimonii Compantione Sri Theodori Brudzewski Sortium
in Bonis Rostkowo et Strzeszewo Sibi hæredio Suo S. Laurentij Brudzew
ski Fratris Sui Germani Nec ni et Cons. PP. Thomam Kowalewski
D. Plebanum Adamum in Kempsk. districto Sortium in Pfalis Bonis
Rostkowo Custode Albertum et Casimirum Zglenickii Joannem Sro
szewski alijs Jacobum Lewicki alias Sortium in Bonis Strzeszew.
Jacobi hæredes et Possessores Sibi per Ipsi dequibus per Ipsato PP Kempsk.
et Kowalewski Area in Supravisis Bonis Rostkowo Sibi Sui Maan
ac absente Fratris hæreditat ac Agros tam Fundos ad Agros et Fundos ten
Aream Sibi adpertinentis, et appropriationis, Usus fructus ac proven
tus indebita perceptionis ædificium in hac Area Sui Maan ac Ab
sentis Fratris hæreditarias Exactionis Collectionis, Arbores Epos ædifi
Ipsi Combustionis, per Ipsato van PP Zglenickii Strzeszewski et
Ipsicki non Exclusa Summo Centum Tynes per ob. S. Ludovicum
Brudzewski Sui Maan ac absente Fratris Patentem in Obligato
nem Agros in his a Bonis Strzeszewo Sibi Ipsi hæredib. Antecessoribus
Suis Expositis Ipsibat. Agros in possessionem Suam Stante Sui
Maan ac Absentis Fratris Minorennitate pars Tale præmissi Para
lis apprehensionis, et ad hanc Ipsi possessionis Usus fructus ac pro
ventus injuste perceptionis Exinde Sui Maan ac absens Fratris
Ipsius Actionis, de injuriosa Ipsi Ipsato Area Agros et Fundos
tam hæredib. quam Juri Obligatoris Subiectos cum dando deper
ditis possibilibus Calculo. ac Condemnatione Collecta Sed finium
Alias Fundi Ipsi tenutionem Dimensionem facta quæ Debitus Ufirmalatus.

Teodor Brudzewski

Suscepta Matrimonii Ufirmonali Compantione Sui Fran
sci Nadratowska Virginis Jmmpthe Pag in Assistentia Sri
Laurentij Mantkowski Cons Suum Jurem Nadratowski
Fratrem Suum germanum ratione Pri nec Summe
Centum Triginta Sol Florenorum Polonicalis in vim Doti de
cretto Condi in Fundo Bonorum Sikony Dictus Feria quar
ta post Festa Solemnia Paschæ Fulicat die Septima
Mensis Aprilis 1770mo anno gradato et ad acta Crenz Secr

Ufirmo

Bloczn Feria Sexta in Crastino Festi Nattis S Jo
anni Baptistae scilicet die 25 mensis Junij Eodem
anno ad oblatam perrecto adjudicatae ad multas re
quisitiones velle persolutionis nec Provisionis ab
Eadem Summa dotali provenien velle pensitationis
Jnnu diffugijsq elaborationi et de tempore ad tempus
prolongationi Quare Maam de Vindicatione supra
scriptae provisioni Item Item Maatur Insuper
Quota decem Florenorum Pol ad compactum verbale per
se maam Jpm Contradictionis restitutionis Quinimo eius
Maam Probatis proprij acceptionis et in usum sui Conversi
onis

Franciszka Nadratowska rt
Wawrzyniec Mankowski rt

MRGP Albertus Jonczewicz de Kaczorowy authus et
Jurat palam recognovit Quod Jpm habitis secum Nobili
bus Feliciano Zaborowski et Petro Draminski gratia
Evidentiam Testimonij sibi adhibiti ex requisi
tione officiosa Gnu Francisci Pokrzywnicki Fuit in
Bonis Zaborowo Feria Quarta post Fm Nattis Beatissi
mae Virginis Mariae Anno praesenti et Ibidem Condescendens
pratum ex quo Curnus Feni tres colligi Possint Inventa
rijs Heredum et Possessorum Bonorum Zaborowa Conculca
tum et Compabulatum nihilumq redactum vidit et de
bito Conspexit de quo praesentem Jdem Mbi fuit Relatio
onem Cum Siliginis hyemmalis Vulcos deo per stadium unum
tendens per medium Ibidem Compabulatum Cum Proratione expersona
li Comparitione Gnorum Francisci Pokrzywnicki Cum Gnu
Jacobum Chaczynski Constantinum Brudzinski Pau
lum Zawitowski Nicolaum Feliciano Zaborowski Franciscum
Strzeszewski Stephanum Nagieszewski Franciscum
Gorski Albertum Pomianowski Thomam Kraszewski
Gregorium Nadratowski tum alios haeredes et Posse
sores Bonorum Zaborowa ratione per Jpm et Signan
tes

Signanter Gnosos Albertum Pemianowski et Krasiew
ski Particulam prati sui maaz proprij ~~ad pratum~~ Consolcastra
re praesumptionis et sibi applicationis ex Eadeq Per
ticula Feni Collectionis et in usum sui Conversionis
per omnes vero Damnos plurimorum in Frumentis
et pratis Inventarijs suis tam de Nocte quam die Im
pulsis Illationis per G autem Feliciamum Zaborow
ski sui Maaz Laesioni diffamationis verbis Corro
visi affectioni ~~tam~~ et inde per omnes mitae Legis
transgressioni tum aliarum praetensionum et Inju
riarum facta quae dabitur in forma Latior

Franciscus Pokrzywnicki it

Mbis RG P. Joannes Kawczynski de Kliczow Authus et
Jurato palam recognovit Quia Ipsi habitis secum Nobi
libus Gasparo Korytowski et Joanne Sokolnicki gra
tia Evidentioni Testimonij sibi adhibitis ex requisitio
ne officiosa G Josephi Dzierzanowski Fuit in Bonis Ra
kowo Feria Secunda post Festum S Laurentij Mar
tyris Anno praesenti et Ibidem Condescendo Siligini hy
emmalis Sulcos Quatuor per medium Stadij tendens
Inventarijs Gnosorum Francisci Chrisostomi Mathaei et Feli
ciani Krasniewskich Bonorum Rakowo haeredum ut sibi
relatum est Compubulatum et in nihilum redactum vidit et
debite Conspexit de quo praesens Jdem Mbis fuit Relationem

tionem cum Proatione ex personali Comparitione supro
scripti Gnosi Josephi Dzierzanowski Cum Clapra scripta
GG Krasniewskie

Suscepta Proatio ex Personali Comparitione Gnosi Jose
phi Dzierzanowski suo et G Helenae Cyminska Consortis
suae mae Cum GG Joannem Gosicki et Martiannam
Zbyszynska in vicum Conjuges Parentes tum Petrum et
Stanislaum Filios nec non Petronellam Filiam ratio
ne per Ipsos in vicinitate secum Proam et absen Conte

Cuius Commandendo nun modo Liui et Sulii debeu
in agni sui Prauz existen sine dilta et de iuste
huiꝰ Prauz Collectionis et Jntroceptionis Jungiendo
in Salicubus adiacentiꝰ sui Prauz Propijs abi
ijnioni verum tam per Parentes quedne Fili
es et Filiare lesionis pretpretiendi verbis les
sionis affectum Seruum Lica huius suez
Prauz Curatoꝰ destructionis et ni Pocuna Cuver
sionis Damnoꝰ pluimuꝰ instrumenti et pra
tis Jnventarijs sui suis pactore vagan tam
de dei quo deuote Allatis his aliorum
Jnjuriaꝰ et pretensionum fuita quez dabitur
in forma Latior Jozef Wierzanowski rt.

Suscepta Protestatõe ex pti Compantisne Spectr. Francisci Zochowski
ui et Cum S.Petrum Suttucki mẽ per Jpꝰ Ejꝰ Prauẽ tenquez
ui et Cum S.Petrum Suttucki mẽ per Jpꝰ Ejꝰ Prauẽ tenquez
Tenatium his ui Monstr nun prie Agitatoꝰ. preuent. nulla hab
ta Rẽ Jnfestationis Aggrauationis oppressionis Contrauenio
ne Conspirionis Concussionum que licet non Sunt Obstanta Jn
quisitione tamen plurimum visitationis ac ui frequentia plu
rimoꝰ veris Cuiditionis hominum Jniqua lesionis dissuada
tionis Pestpretationis Verbis asperis hendrem ac bonoꝰ fur an
denigrans Assertionis ac aliaꝰ Violentiaꝰ et vicinoruꝰ ac Omn.
Jnquisitionum genere pbare peradionis Cuiꝰ de Contra lapso
Rẽ pfessionis et panaꝰ ui et traditionis de quibꝰ Super Jpꝰ Jurgans
fuita quez dabitur ui forma latiꝰ.

Franciszek Zochowski mpp.

Suscepta Mañ ex pti Compantisne Spi Antonii Konarzewski
ui et Adversus Relictam et Sumeres olim Mori Josephi Dietka
uski mẽ per Jpꝰ Summa Obstacum Aureos Jungiendo per ol
Jnuptum Dietkowski Jpꝰ Mantum et Parentum ex ea Maañ
ac Compactum Verbale inutuo Contracta Ob Multas Suj
Maañ Requisitiones nolle pretendendo nec pretiones ab.
Cas Summa pretiones nolle pretendendo de Vindicanõe Jtaq;
pretiosa Sua cum pretione fuita quez dabitur ui forma latiꝰ.

Antonio Konarzewski

Suscepta Protestatione Et Pli Compantione S Joannis Sutkowski Sue.
et Sñer Thome a Lesniewski alg Constantia Druchowska primi Ad Joannis
Sutkowski Secundi adp zero voti Juvenis Conjugum Victrici ac Matris Suor
nñ uid Contra S Laurentium Parentem et Paulum Filium Mankowskie
rñe per Jpsos et quos predictum Parentem non Solum mentis nati ad
S Adami Sutkowski Sig Pvare Paratis ac absentis Matris Monti hortum
Suum Segnitis Nulla habita Rne Jnfestationis Aggravationis, Oppressio
nis, Concussionis, Conculcationis, vulnerum ac Concussionem in
Productione Coram actis Advocatialibus Curiatis Racionis Jñe Ille
per Jñe S Stanislaj Episcopi et Martyris 1764to Ann per Attendentem
S Sutkowski Parentem et Maritum Facte Specificate in Protestationis Lesionis
Diffamationis Verbis Indecentibus Conjunctionis, Agros et prata Sig Pñes
hereditis Ed Agros Suos adjunctionis, et Appropriationis, Usus fructus ac
proventus indebite percipiendis, Metas Agros Sig Pvare Propriis ab Agris
Jpsi dicendo Dissaratione absque Matris ac Vitrici Pro ea parte ipsam
Juriam ac ne Opponere Jnfestationis, Aggravationis, Conculcationis ac Con
vulnerum Concussionis Verumetiam tam Stante Vite pallyali
Sig Pvare, Paratis quam nunc Famulas quovis in loco nullo habita
Rne Jnfestationis facalis Concussionis Communicationem vorias Sñe
pallationis Juratum nunquam pbare cum Summa Jgnominia Obse
cundis, Dominos plurimos Juramentis et prout in diversis Suis tan
Corruptis Impulsis quam ab Jpsis Custos evagare quotiennis Malationis ar
bos ut Pete Sig Pvare hereditis ab Jllo Consensu quinimo proprio.
Ausu Curiosis Ericas in Offendo Racionis Evictionis per Signatum
Filium Famulis Agros Sig Pvare hereditis Agros arare Curantibus Curare
non permittendo quinimo permultas Violentias Omni Jnquisitionem
gener pbatas praedictis Instrumentis Scriptis ab Curatis nullo pudore
Ed se Pvare respectu Interruptionis Evinde per Omnes meliz Slogis
transgressionis ac Alias Sordidas Et Jnconvenientias Facte quas Dabitur
ut Sperna labitur Sed hanc Sig Fassidia Dationi
Jan Sutkowski St

M. Stanislaus Mlodzianowski Vice Capitaneus Crone Cichane Sanus
pretor R. Rñt Dnus Mgnus ac Pñs Martinum Lesniewski Joan
nem Zambrycki Ludovicum Rogucki Jgnatium Lazerki Paulum Anie
lewski Stanislaum Sokolowski Thomam Sawlowski Nicolaum
Barzynski Jgnatium et Petrum Wrzesien Josephum Majewski Jaco
bum Rzepowski Josephum Kerebrodzki Jgnatium Mlodzianowski
Filium Suum in Suos vros Unus Pleno Ejd Constituit Jmenit
ac Solemniter Dedicit Dare et Condescendere Pro Plenitudine Suis Plena
riam Facultatem et Omnimodam absolutam Potestatem Causas Suas

Judiciarias

Judiciarias gnaliter Omnes et Singulas vi Omni Judicio vel Officio Rñi Majoris Minoris ve Subsellij cum quibuscunque Personis et Occasione quarüs vite honestatis Status et Conditionis qui reatu Vertere et agitare tuerive Sd defendere prouocare prosequi vsitari Instituti ad fori dicti Juris gradum Deducere Decreta Sententias a Contrarijs Motiones Interlocutorias Sorte Alterius Executiones Forgeria Cetera q Munia Onera Vnus Vnius Plures Curarum Debita legis Tractu et Ordine peragere et Cuiquam Prouidere et Jus cuique de Jure Competens Rñi quod quid quis pdi Ds Plures Judicia Lite et Vrñe Actum gestum Constitutum ve presul pro rectore gnali firmo ac Valido Suscepturo Jn Nihilo Contradictur pro Quo quidem Plenitudine dotium cum Jngressum Duraturum robur Suum ac Valorem habiturum Vult ac Sponte declarat idq Sub Damnis Suis quibus Ubiq Jure quibus Ubiq Reperiendi Suis cum posterijs.

Stanislaus Aleksandrycz Vthenhoven

Susceptus Mão ex pte Compositionis S. Felicissimi Sorski in et Contra Spñs Julianum Sakowicka primi de Spñs Alberti Skarzynski Scultetum de Ignatij Padowski Centum Scultetosq Gregos tum Sawres Egidium Sp Alberti Skarzynski vñ per Jpñ Summa Centum Tredecim Florenos Polon per pfatum dñ Albertum Skarzynski Jpñ Mantum et Parentem ex Mão ad Computum Verbale mutuo Contracta brevi tempore Solvi declarata ad Multas Spj Mãos dñ Jpñ Justas Requisitiones nulle pervolutionis ne pericionis ab Eius Summa pretium ab Annis Octo retenta nulle pensitationis de Cujus Summe vera cum pretio Verificatione facta que dubitet in forma latior.

Felicyan Sorski st

Susceptus Protestatio ex pte Compositionis S. Mathej Marcinski Sortis Jnde Dominis Konyskie major Sid hereditis in et Circa S.S. Petrum Haruwski et Agnetham Konyskie Congeos Spñs per Jpñsos Una Villa Sewis Proani Cominarensis Sulcos Duos Pastine Sative Stadio Uno vi hereditis Spj Proani ppño. pertinentes Tobias Villa Compabulationis Causa cattitionis Chrj Proanensis Jpñsum Damnum se se Opponere naturale lesionis Dilatationis Postpositionis Verbis asperis honorem ac bonam famam denigrare Assertionis per Mantum Tridentinum. Comarten. per Centum vero lapidem in se Proanis proiare Conationis dni Damnos plurimos in frumentis et pratis Jnventarijs Suis Matronis per Sin quos Thomas Konyskie Spj Proani Vaccam Spj ex Damnis ad Xtophorum Spj pillere male vole pertpositionis verbis Jndecens Jnterpationis Jrecalium nunquam pbanas cum Summa Jgnoriã obtestationis ac alias evidentias evitandas Omni Jurisquisitionum genere pbanas facta que dubitet in forma latior. Et tum Thomam Konyskie Jd quod Spñs Stij Katarzynskie

Mateusz Masiewski st

M R P P Joannes Kowczynski de Klicznow Authus et Jurati pulan
Rūt Quia Ipse habilis Senex NN. Gaspar Henryk Wski et Gregorius
Gnybanowski vi Evidentius testimonium Sibi assumpsit ea Offa
Requisitione P. Stanislaj Dzierzanowski a Sitio in Bonis Ra
kowo Sibi hereditio Just in Capite Ecclesiae B.M. Rakow. Jeria Se
cunda post Im. Scapularis BVMariae de Carmine et filios Con
descendens. Quatuor Sulcos ostivales per Gladium Senii Siligonis
Lijmalis Ejus Requisitione propria Inventarijs ac Notabilibus De
mestrius haeredum et Possū Memoratis S.B.V. Rakow. Compabul Actos
ac in Nihilum redactos vidit et debite Conspexit de quo premissa
Mihi fuit Relationem.

Ja Mihi palam Rūt Quia Ipse habilis Senex NN Maria
no et Thoma Konyskie gratia Evidentiae Testimonij Senex Assum
ptus Ea Offa Requisitione P. Victoris Sikkluski Just in Bonis
Konyskie magna et filios Dei Evidentia vi actu Contenta et filios
Condescendens. Pecum Quos Requisitione oppidum pur S. Franciscum
Konyskii et Sibi Relatum est Canibus Conitatum Dein Pecum
in Meta Agros Requisitione haeredis ab Agris P.P. Rochi Chudzinski
et Mathaj Marcinski divisere Existentem intrisece pur filios Defil
S. Konyskii Combustam vidit et debite Conspexit de quo premissa
Ja Mihi fuit Relationem cum Fidelissima Ea pti Conspectione
Quos P. Sikkluski Consolibat S. Franciscum Konyskii ac Ejus
filios rūt per Ipsi et quia per Mentionatos S. Franciscum Konyskii
Ja Una Villa Senum Privare Commarenes Ea. declarare quando vi
justo Odio et Rancore Meliogridum ac Suprascii Portinullio vi Da
mnis Canibus Conciliationis Suis Privare, non Solum Circa premis
sam vijuriam ac Opprimere verbis ac Injurias ubiq. Iras Malevole Testimo
nio Diffamatio verbis Aspris honores Nobilitares ac bonam famam De
nigrare variis Coram personis multibus Affectionis Magna ubiq.
Ulla. rūt Comitare Appromisionio per filios quoque Pecud ac Privare
Ergo equaliter P.P. Chudzynski et Marcinski Spatium Combustionis
ac alias violentias et injurias Spatio quas dabitur vi forma Tabulae.

Wiktor Sikkluski st

Suscepta Maatio expersonali Comparitione Gri Sigis
mundi Draminski Cong Gus Evam de Rybickie
ad Gri Thomae Konybski Relictam Coxtom Viduam
Matrem tum Joannem Konybski Filium ratio
ne per Jpm Agrorum in Bonis Witkowo Sito sibi
maanz officiose In Possessionem Porrectam ~~nec~~
ad apprehensionis traditionis in personam sui
maanz facto Irritationi et inde metae Legis trans
gressioni poenarq ex re Irritatae traditionis
hisce tractionis tum aliarum praetensionum et
Injuriarum factaq dabitur in forma Latius
Zygmont Draminski mpp

G Sigismundus Draminski sanus recedendo recogno
vit Gnalem Plenipotentiam in Personas Gno
sen Petri Rudowski Hiacinthi Przedpetski Sigismun
di Skwarski Pauli Zotterski Mathiae Star
owski Chrisostomi Zielinski Valentini Stre
szewski Melchioni Mieczynski Pauli Sulkow
ski Joannis Kociecki Laurentij Sokolnicki
Stanislai Laguna Caroli et Stanislai Ta
rowskich ad Causas suas Judiciarias qualiter
omnes et singulos in omni Judicio vel officio
Rm Majoris Minorisve Subsellij cum quibus
cunq Personis et occasione quarvis Interveni
entiarum tam exactoratae quam reatus vertuntur et
agitandae Idq ad triennium Integrum du
raturum roburq suum ac valorem
habitudam vult ac praesens declarat prae
sens sua recognoscione praemissa Jdmagt
Niedrski
Zygmont Draminski mpp

Suscepta Prouatio ex Personali Comparitione Gnosi Fran
cisci Zaremba suo et G Joannae de Korzybskie consortis
suae nne cum Gnem Josephum Rudowski ratione per Ipsum
non desistendo ab anterioribus Injurijs damnis et lae
sionibus Imo in majores se reservando tempore unum pridem prae
texito sui Prouam Meliagrides ex Campis Litigine In
seminato pellens in via publica per villam tendens laesi
oni diffamationi concutere appromissionis Irrealium
nunquam deducibilium obiectionis posteriori vero
tempore absens suo Domi Prouam absens consortis
laesioni verbis asperis et corrosivis affectionis
Damnorum plurimorum tam per Subditos quam per
Dnum in Frumentis et pratis sui Prouam proprijs
Inventarijs suis deliberate Impulsis Illationis
agrorum et Fundorum Possessioni sui Prouam et absen
tis subiectorum Invasioni Invadendo Fossas in
Eisdem agris effossioni sui Prouam circa hanc Inju
riam se se opponens laesioni pospositionis tum
aliarum Injuriarum et oppressionum peractionis
facta quae dabitur in forma Latior

Franciscek Zaremba rt

Suscepta Maatio ex personali Comparitione G Adami
Sikorski suo et G Mariannae Cyminska consortis suae
nne cum GG Antonium Valentinum et Jacobum
Radwanskie ratione per Ipsi et quidem G Antonium
prati sui Maam obligato Possessioni subiecti confal
castrationi et Feni ex Episcopo ad Curum collectionis
ad divisionumque suum hujusce Prati applicatio
ni agrorum et Fundorum sui Maam proprios assumpto
sibi supra scripto G Jacobo Radwanski Fratre suo
Invasioni Invadendo per utrosque laesioni baculo
velle in suus Maam eistaret percussioni per G

vero

vero Valentinum Radwanski Pecudum per se
Protestan. ex Damni ad forestam ab actorum
sine Scitu sui Protestan. ac violenti modo ex
forestationis tunc temporis laesionis propositio
nis aliarq Injuriar et praetensionum facta quae
dabitur in forma Latior

Adam Pikorski it.

Suscepta Proatio expersonali Comparitione G Joannis
Gosicki suo et Gnae Martianae Zbyrzynska Contri
suae mae Conj Gsis Franciscum et Catharinam Har
wowska Parentes tum Josephum Filium Dzierza
nowski nec non Contra Gnae G Josephi Dzierza
nowski Gabrielem Rakowski tum Joannem Sokol
nicki ratione per Ipsos in vicinitate suum Proam Com
mariendo non Solum Damnor plurimor in Fru
menti et pratis Inventarijs suis sine Custode
vagam Illationis Sepsum circa hortos et agros
per se Proam locator tam de Nocte quam de die
Collectionis et in Locum Conversionis sui Proam et ab
sen Contra laesionis verbis asperis et Cernuis affe
ctionis ver etiam assumpto sibi Gnae Gabriele Ra
kowski Lini ex Salis decobus in agris sui Proam
proprijs exstam jam per Proam Contem excerpti
de Nocte Interceptionis et Usui suo applicationis ad
multasq requisitiones nolle restitutionis per
Gnum vero Joannem Sokolnicki tempore Judicior
hic in Plonsko agitat sui Proam absen Contra Con
cussionis Concussionum quae licet non sunt ob
ductae inquisitione tamen probabuntur Instructionis
de in laesionis diffamationis aliar Inconvenien
tiar peractionis facta quae dabitur in forma
Latior

Jan Gosicki it

Suscepta Proactio ex personali Comparitione G. Fran
cisci Horzybski cum GG Mariannam ~~ob G. Ca~~ Zby
szynska olim Caroli Sekluski Relictam Antem vi
duam Matrem tum Victorem Paulum et Casimirum
Filios Horzybskie ratione per Ipsos in vicinitate suam
Proac unaq villa commanendo non modo Damnor plurimor
in Frumentis hortis Valatibus ac Inventarijs suis
deliberate Impulsis Illatedmi sui Proac circa Da
mna se se opponen verbis Indiscretis ac Corrosi
vis affectedmi verum etiam Protestatione sua
circa actis praesen Irrealibus punctis repleta
circumscriptedmi exinde metae Legis transgressio
tum alias praetensionem et Injuriam furius in Terno For
mi expremendam facta quae dabitur in forma
Latior

Franciszek Horzybski it.

NS. Suscepta Mao ex prti Comparitione G. Stanislai Laguna
B. C. Plocen. nne et Ex Spti Commisso M. Stephani Zielinski
Notariae Crne Plocen. vi et Cone Gm Franciscum Dobrski
rnu per Ipsos recepto a se Maane Equos Domi Suae ~~[illegible]~~
ab Ipsa pro Quota Septem aureorum hungaricalium per se Maane
Emptos et per Mlem cum Duobus Nobilibus relegatos praetactae Quo
tae ad Mallas Suj Maane Principalis ad Ipsos factas requisitiones
nolle per solutionis quinimo disagijs allaborationis Exinde
Suj Maane Principalis Injuriationis de Cujus Summae
una cum provisione vindicatione ac Invocatione Super Ipsos
rpta Subdole cum Suj Maane Principale processionis facta
quae dabitur vi forma latior. E Claudo ac morbo visitato

Stanislaus Laguna B. C. Plocen.

NS. M. Onuphrius Rosciszewski Pocillatoriae Raciasiensis nne et Ex
Spti Commisso Msci Stephani Zielinski Notariae Crne Plo
cen. vi et Adversus Gm Franciscum Rudowski Bn Szaprsk
et Zabowo oeconomum tum Honestum Joannem Lignifabrum

Protestatus est

Protulatus est hoc Pro Co. Quia productus Ligni faber. Sumptu
Contra Suj Praefati Pirlis Famulus injusta Dei et Loncare
Viae Publicae Famulus Pl. Oppido Plonsk ad Bona Praefecturae
ii Equi dis wiorum nulla ex Rne vi spoliatitiae aggravatitiae
Oppressionis Cinatore Attentarit Transitium ex praefato Equo
Arripuit, Ejusq Equo Causa expedi profunda nocte per Sagittas
Extitit Vagandi ac Omnium Requisitorum ab Oppidi hujus per Malevolis
hominum Surreptionis Causa Exhibit Jam autem plebanus Rudowski Justi
tiam per Suj Praefati Principalem apud Eum de numerato
Ligni subro requisitam administrare noluit neque Eadem Requisi
ta Surrepta bonificare demandavit Eandem Ultro Contra leges
Rei Praefati de Injuria Super Ipso rejudicio Spoliis
Iter Calq Iste Praefati Et nec Pandum Ligni fabrum tam ad
Amicabilem requisitionem quam Officiosum arcetum Extra
dera Curavit. Onuphrius Rościszewski
Mie

Videatur hoc loco Matta Traditio D. Rottowa. Seu potius Status Christo
phori Prażewskiego rum et Personarum S. Stanislaj Drużyszewskich
Summa Inventa Quinquaginta Three per Illm Rung la Crem
Plonsk jurata manuq Ejus Regnes Subscripta quae extat
in processu hoc

N.S. Suscepta mihi ex Pli Compartitione Jti Stanislaj Laguna
nne et Ex Spli Commissu Dni Francisci Laurentij a Pli. Fra
trum viter se germanorum Laguna de Imo Ignatij Laguna Stori
liter de hac lite decisi Germanus Lagunus Cone Jti Jacobum
Wisniski et Catharinam de Wilewska Conjugo nne per Ipsos Reum
Plurimas in varia forma et Specie existere Status petit de Jti
Ignatij Laguna Stricte interfuisti Suj Maane Pirlicum patris
germani Derelictae in Suj maane Pirlis devitatae Jure Suae
Cessivis ad nullas Pirlicum ad Ipsi Suis requisitionis nolle
Extraditionis Eandem Suj maane Pirlicum vijusdem de
quae rei Pio Juramento per Ipsi Super realem Extraditio
nem Praestando vijusque Extraditionis ac depositorum Seu
detinorata Valoris per relatione Facta quae dubitus infirma
tatur. Et Registro Conscribano Specificando
Stanislaus Laguna

Suscepta. Protulatio ex Pli Compartitione Nti Thomae Nowowiejski
Veritatis in Terra Ujazdowiensi Dominorum Serenissimi haeredis Domini
tum Pli Valeriani Zgierski Famuli et Ignatij Joannis Zembrowski Famuli Subdi
ti et Contra Pilterm Thomam Mathiam Rutkowski Canum Catholicum
Plonsk haeredem et Pli Thomam Wolski Tenutarium Pospolerem Dominum

Anselmus.

Bonorum Arelinen. ptione per Spū Agri in Villa de ecta Dicta Ra
niszew. Sibi, ab Antiq Centum nunquam Congratificato pminum per Sulno
Antiquos in Carsum Subditis Suis Louiczen demandationis et Intico
Consuetudine presumptionis Legis Contra leges Cū Prohibitionis Ra
nar Sui et traditionis de quibus Super Spū Imogano Sata quā dabitur
in forma latior. Et in questione Cautionis.

Thomas Nowowiejski M.

Suscepta Pudestius capti Compantionē Spū Constantini Pitkowski in et
Contra Spū Antonium Sawicki mē per Spū Rej Prowāe Sui in Plenario Causa inqu
luis Suen Commorantis Domum Inspodis Sabisko Pudes Plenarie Adven
tus Nulla habita mē Infestationis Aggravationis Oppressionis Concussionis
Pugna ad Juicem Aliquot Sabbatum pcussionis crimen Capite Condemnis
Concussionem Sat notabilium, quae Litem non Sunt Crudo Inquisitionem
te me pbabantur Instantiae malevole lesionis Diffamatis Postpositionis
verbis Asperis Lenerem Intimidat ac bonam famam Denigrare Agentis
nis, dein Ingto Spū Prowāe Capite Percutis Ejus Domus Centusionis ac
Alias Violentias et Inconvenientias Sata quā dabitur in forma latior

Konstanty Pitkowski M

Suscepta Prowāe de pti Compantionē Spū Joannes Nowowiejski in et Cone
Spū Valentinum Parentem et Josephum Filium Sicklickie mē per ipsū et
per pdictū filium Suos Sacrificos Spū Prowāe Propria in Campis nulle
frumento Consemnatis preventa lapidum Sata interfationis, Infer Sata
Canibus damnare permissionis Pedis Pueri Spū Prowāe propij nullis in Damnis
mutilationis, per Superscriptum Parentem. Superadditi Filij in ingressu
tentionis nec premissos per Eum pertulos Delle vituperationis Causis per
Utros pp metas Legis Trans gressionis de Imogano Stag Super Spū Joannis
Sata quā dabitur in forma latior.

Jan Nowowiejski M

Suscepta mandati expersonali Compantione Spectis Stanislai Joanis
nowski et Valentini Nowowiejski suis et Spū et quia Spū Joannes Nowo
Spū Municipi Strudzinscia Spū vero Nowowiejski Spū Salomea Spū
Strudzinscia Consortum Sua ad nominibus Suis Spū Stanisław
et Martini Nowowiejski et Martini ratione per Spū Summa ord
aureos Hungaricos ad Scriptum Cambiale die Vigesima prima
Mensis Maij 1780 anno mo Septingentesimo octuagesimo
scripto Solvi specialiter ad Huncsq non per Solutionis
Jure huius scripto Cambiale Contravention de Legis

vindicatorii

vindicatione supra scriptae Summae cum provisione
a data scripti proveniens Item Iterumque Maatis
quae facta dabitur ad acta Latior
Stanisław Pomianowski rt
Walenty Starczewski rt

Suscepta Maatis expersonali Comparitione G Valentini Star
czewski suo et Gsae Salomeae de Brudzinskie Contri suae
nne Cong G Stephanum Brudzinski ratione Ipsi Summae
Quingenti Florenorum Pol pro Persona Gsui Maaz absque Confis
tio Sortis Bonorum Cywiny Woyskie Contractu Certo reri
gnatorio Inter se Maaz et absque Contentione ac alios ab una
et Ipsi Parte ab altera Confecto Emicanae nec non
in vim doni Manicali Secrsivae Quotae Centum
Florenorum Pol Solvi declaratae ad huiusque non Solu
tionis nec provisionis ab Eadem Summa provenien
velle pensitationis Imo diffugiis allaboratio
nis de quarum Summarum tam ex praetio emicanae quam
pro Dono Manicali proveniens ~~facta~~ una cum
provisione ~~ac~~ vindicatione facta quae dabitur
in forma Latior Walenty Starczewski

Gsus Valentinus Starczewski suo et G Salomae de Bru
dzinskie Contri suae nne ~~pro~~ qua pacem Cavet et
et se Inscribit sanus recedendo recognovit Gnalem
Plenipotentiam in Personas GG Petri Rudowski
Hiacinthi Przedpełski Pauli Zołtowski Mathiae
Starczewski Mathaei Lisowski Chrisostomi Zie
hnski Joannis Kociecki Coronae nnorum Niedrowski
Szczepkowski Josephi Łoszowski Ejusdem nnorum Pepłow
ski Melchioni Miczynski Valentini Strzeszewski
Stanislai Laguna ad Causas suas Judiciarias qua
liter omnes et singulas in ~~Ju~~ ~~Comm~~ Judicio vel offi
cio Rni Majoris vel Subsellij cum quibus cunque
Personis et occasione quarum in Intervenientibus
ex actoratu quare recta vertuntur et agitantur ut tricenni
une ~~duratu~~ Integrum duraturam Robur Summ

ac

ac valorem habituram vult ac praesens de
clarat praesens sua recognitione praemissa
firmare Walenty Starzewski rt

Videatur hoc loco Copia Mandatis per G. Michaelem Lazowski
Conc. Pellrem Rndmum Michaelem Mdzewski Officialem Gen.
Plocen. Archidiaconum Dobrinen. Dnum ac Nicolaum
Szyber Famulum atq. Famulos Bonaventuram Kurzkie
wicz Modernum Consulem Antonium Budzynski Sta
nislaum Przyborowski Adamum Katermanski Stanislaum
Dzewicki Jacobum Witkowski Civis Plonscen. de Nulli
tate ac invaliditate tam Scriptorum quam Suae cum Evi
denti Injuria Subsecutae tum restitutione Regestorum Pro
ventuum atq. Expensarum Bonorum Rozwozin atq. Strachowo
Extraditione rerum ac Inventariorum Mandatorum propriorum cum
bonificatione Carentiae laborum ac lacticiniorum Solutione
Summarum in vim Descriptae mercedis debitarum ac aliorum
Circumstantiis Interpositae quae extat in productis

M. Lazowski
rt

Ns G. Albertus Laguna. Olim Thomae B. Ciechanowiensis Fi
lij Suo et Gnorum Nicolaj Josephi et Hieronimi Fratrum
Suorum germanorum Minorennium Lagunow pro quibus pacem
Cavet et Se Inscribit nnc Sanus pro Rtis Rcit Intem Plentiam
in primas GG Petri Rudowski Adami Laczynski Hiacinthi
Przedpelski Mathiae Mazowiecki Josephi Lempicki Cor
nnum Peplowski Lowowski Chrisostomi Zielinski Ma
thaej Lisowski, Stanislaj Laguna Fratris Sui germani
Ejusdem nnis ac Caroli Turowskich Bonaventurae Ciol
kowski Melchioris Miaczynski Pauli Sulkowski ad Causas
Suas ac absente Fratre Judiciarias gnatter Omnes et
Singulas in Omni Judicio vel Officio Rni Majoris Mi
noris Subsellij cum quibuscunq. Prnis et Occasione
quorum vis interveniendi tam ex Actoratu quam reatu
vertere et agitare idq. ad triennium Integrum praesens Sua
Recognitione praemissa firmare W Laguna

Swapta Posłedźo za prźi Compantione Mpci Onuphrij Rosciszewski Pozillatoris Laiazicae prź et Za Spli Comminus Jurensis in Laguna D Plouensis et Comes S Jouinien Subdit. D Plouae Drum LL Joannem Petrum alt. Paulum Subditos trź per Jpi et quia per Spad Subdit Domus in qua Succumbentes Causa Suae Prego liar Spectine Commorabatur magno cum fervore ac Clamore Supervivasionis Superivadentia Sig Pisane Pnlis gullo habita Rź lasionis diffadionis inbis Aspris honeren. Intemeriad ac bonam fumam Depigrare multo ni bois vesijs Circum. prima affectionis Commoniationum varia Sppallationis per Supra scriptum Dnum Actorem via Publica Sig Pisane Pnli depredionis obrepsa Causa malevole lasionis perpetratis Gravaminibus Subdit S Suos in Rigore nolletes tionis Aggravationis quinimo Omnis licentia tributionis ac alias violentias Spd Injurias Justa quod debitas in prima latas.

Onuphrius Rościszewski

Actum in Plonsko in Trio Comm bg Inibus Plouae Districtuum Plonsane Sirud et Biburzenae cum Continuatione Antecessorum Causae Jtra Secunda die Spti S Laurae Diaconi et Judae apli Subdit Die 27 Mensis Obris Aō Dni 1765 Stis. Vigore legis Patriae.

N.S. M R S Providus Bartholomaeus Madera de Wyszehowo Advocatus et Jurat palam Rźl Quia Jpse habitus Senex NN. Ludovicus Brunkowski et Albertus Laguna gratia Evindentiae ipsi Testimonij Pbi Assumptis Ea Ossa Requisitione Mi Stephani Zielinski Notarii Crūs Plouae Scit in Bonis Stapros Jtra Secunda post Dni Scapularis Bunia Aō Carione et Ulrico Condecuindena Henricum Joannem Lignifabrum apud S Franciscum Rudowski Bpt Stapros et Laborare cum. huius genit Anstenit et declarauit Dnque non est Subdita ista Jdea de Detentione ad Decisionem Jnstituta Causa mouit de que Spectare Jos Mtis fuit Relatum.

Actum in Plonsko in Trio Communibus Inibus Plouae Districtuum Plonsane Sirud et Radzieiewo cum Continuatione Antecessorum Causae Jtra Jpso Die Hi SS Simonis et Judae Apstor Subdit Die Vigesima Octava mensis Obris Aō Dni 1765 Vigore legis protractis

M R S E. Albertus Malinowski

M. P. S. Prudens Albertus Malinowsk. de Jalesine Author et Juratus palam Cõt Ludo Ipso habitis Secum Nobilibus Valeriano Zgierski et Joanne Zembrzuski in Evidentius Testimonium Secum Assumptis Ex Officiosa Requisitione Mssi Thomæ Nowowiejski Venatoris Visegradiensis Dans Suis Procuratoribus Generalibus Agendi Nec non Specialibus Ad Dandum Consentiendum Transigendum Compromittendum ad Dandum Suis Procuratoribus Specialem Potestatem Ad Judicia Contenta et Alias Condescendendum Stipulandum Suscipiendum Quietandum Quicquid primum vi Latum Dictum vi Longum Reaquisita Altercatione vi Latum Septuaquinta vi Longum Reaquisitum Tertium Denique vi Latum Octuaginta vi Longum Quadraquinta Portrecas per Subscriptos de Bonis Avulsis Conrad Vidue Debite Compariit Deque Juramento Mihi facit Relationem.

Sid Mariannæ de Zawistowskie de Pd

Sid Martianna de Trabowice de Andreæ Krzyzanowski tum Mariannæ de Zawistowskie de Joannis Sabinowski Relicta Custos Vidue et quia Supdicta Krzyzanowska Suus et Josephi Krzyzanowski Filij Suj minorennis Requisitum Cavet et ne Juscribit nrõ Sana petitas Rondo Rorrunt Ludo Ipsõ Suõ Thomam Tulesli et Bartholomæum Malinowski ut Suos vros ac Absentes Filij Ttres ac Supõ Plenos Et quos Constituunt Juscribunt ac Solemniter Ordinant Dant Ac Concedunt Eosdem Supibus Plenis Suis Plenariam Securitatem et Omnimodam absolutã Potestatem Causas Suas Judiciarias quattor Omnes et Singulas ut Omni Judicio vel Officio Regni Majoris Minoris Subsellij cum quibuscunq Forensis et Alienis quas Suis vices vicissim Stare ac Adesse quomodolibet Vertere et Agitare tuenda Defendenda Opponenda Probanda Instituta ad finalem Juris gradum Deducenda Decreta Suscipiendi a Contrario motionem vicissponendi Juste Attentandi Executiones Urgendi Summas quasvis Decreto quibuscunq Adjudicatas et Adjudicandas levandi Debitorum nrõ Rotiorum ac Absentis Filij quidcunq Quod vivus perfecte non Secerint Rigores Decreta Extendendi Manus cum publicationibus Interponendi Condemnationibus Ex Pte Suas Rotiorum Super quocunque vi quovis Judicio vel Officio Rõ obtinendi et obtinendas Sibi vices et Loco Suas Agendi Cetera munia Vestitos ac Supos Plenos Cum Clausulis debitis Legis tradi et Consuetis Juraq Et Ea quæ ac Promittendi et Juscribendi se Constituit Cum Mandato ac Pacto Suis Rotiis quicunque Aliosq Plenos vi locum Suj Constituendo

quid

quidquid per predictos Spectes Plenitudo Jurisdictionis rite et ultimo actum ge-
stum Constitutum fuerit pro rathe gratis firmo ac valido Su-
scepturos et in nihilo Contradicturos fore Quamquam Plenitudinem
ad triennium Integrum Duraturam robusque Suum ac Valorem
habituram volunt ac presens declarant idque Sub Damnis
Tribus pro quibus Ubique Respondebunt Suis cum Poenis.

Marcyanna Krzyżanska rt
Maryanna Sarbiewska rt

Suscepta ~~Mag~~ Actio expersonali Comparitione Joan-
nis Sulinski cum GG Matthaeum Filium et Andream
Parentem Brudzinskie tum Antonium Radwanski
et Franciscam de Harnowskie Juniorem Conjuges ratione
Sumpto quodam adse Proaz Injusto odio ac rancore no-
ui Proaz Iuriam verbi Conosivis honorem "nobilitare" Carpen-
tibus affectionis multi in locis ac coram variis Perso-
nis diffamationis Jnculium nunquam deducibilium
obiectionis tum aliarum Inconvenientiarum et oppressio-
nem facta quae Dabitur Informa Latior

Jan Sulinski rt

Suscepta Mag. Actio expersonali Comparitione Generosae Barbarae
olim Generosi Ludovici "Relictae Contra viduae Matris tum Jose-
phi Filij Rostkowskich et quidem Generosus Josephus Filius
suo, et Generosus Leonardi Rostkowski Fratris sui germini
nomine cum GG Franciscum et Fabianum Fratres Inter se
germanos Dobrskie ratione per Jnum Quotam et quidem pri-
mae Sexaginta Tyn Quemlibet Tyn Triginta octo
grossi numerandi ~~per et~~ tum Siliginis hiemmalis
tres partes corethi hordei ~~[illegible]~~ unum Corethum et
unam partem Corethi mensurae antiquae Raciaziensis per
olim G Ludovicum Rostkowski suum Maccum et absque
Maritum et parentum olim Gnoso Adamo Dobrski modo
licitato accomodat ad hucusque non persolutum nec restitutum
~~tum~~ Leonardo Quinquagita Tyn Jure successivo
post olim G Antonium Dobrski suae Maccum Matris

Parentem

Parentem in se Maam Matrem devoluto et per Ipsum ad Mathiam Dobrzin ~~[illegible]~~ hujusque Quot ~~[illegible]~~ recepto ad multas suas maam et absque nolle perso solutionis Ipso Eam denegationis nec provisionis nulle pensitationis de Regis vindicatione una cum pro visionibus ac Beneficatione Frumentorum Iterum Iterumque maatum quae facta dabitur Informa Latior

Barbara Rostkowska it

Josef Rostkowski it

Suscepta Proatia expersonali Comparitione Dnum Mathiae Zawidzki suo et GG Mathiae et Hilarij Filiastrorum suorum Zawidzkich mae Cum GG Casimirum Zglenicki et Jacobum Gut Kowski Sortium in Bonis Strozecino Sub haeredes ratio ne per Ipsum Agri Certi versus agrum sui Proaz et Abraham propri um in Strozecino Sub a multis Annis ad se Proaz Spectaz denegatio nis et usui suo velle applicationis Sylvarum in Divisorio sui Proaz existens sine Scitu et refe rentia ad Proaz excisionis usuique suo applicatio nis exinde metae Regis transgressionis tum aliarum praetensionum et Injuriarum facta quae dabitur Latior

Maciej Zawidzki it

Suscepta maatio expersonali Comparitione G Gaspari Horzkowski suo et G Februniae Brodzinska Conti suae mae Cum GG Adamum et Simonem Fratres inter se germanos Rakowskie ratione per Ipsum nec Quatre Quinquaginta Florenorum Pol Complanatione certa de data die vigesima sexta ~~Septembris~~ Octobris 1782 anno Inter se maam ab una et Ipsum parte ab altera Confecta et Condictata nec Juvencae supra scripta ~~scripta~~ Complanatione extraditi declaratae non extraditionis de Cujus vindicatione ~~[illegible]~~ tam supra scripta Summae una cum provisione qua extraditione Juvencae Iterum Iterumque maatum quae facta dabitur informa Latior

Gaspar Horzkowski it

Susapta Protestatio ex pte Compantissae Dñi Stanislaj Wrbowski Dñi Babspreur et Aliar haeredis in et Contra Dñ Cujusdam Hermanski Dñi Cieskeur et Chrusino ad Classem Varsienc Spectantium ad numum alterius Subditi de Eppo Dñi per Jpñ et quos pretendunt admonitum Ruti in Dñi Spatio Babspreur. Suj Privare haeredis Casu Granicies Pretendo Dña Babspreur a memoratis Dñis Cieskeur et Chrusino Rutis Dominis Nullo praedecessore Suj Privare Consensu quicumque ppio Ausu et audacter Subditis confalcastrare demandationis Et Evagspratis seu ad Curvas tres Collectiones, et ad Casas Dña Cieskeur adjectionis per mentionatos Subditos borratos et Sylvas ejusdem Dñi Babspreur per Continuam arborum Excisionem Supra dwastationis Damnorum plurimas in frumentis et pratis Inventarijs Suis tam Consulto Impulsu quam alioqui Et de Vagare quotannis Illationis per Supramemorata admonitos plebatis Subditos Semper nulla interpellationis quicumque omnia licentia Et tributionis Causa de Cane Lepore Dñi prefectionis ac alias Violentias et inconvenientias Omni Inquisitionum genere Bonas Fides qua datur in forma latius

Mr Wolowski

M.P. Probus Joannes Truskolaski de Rzepino Altus et Juratus palatinat Dñi Dnis Ipse habitis Suum M.M. Joanne Dlugiewski et Gregorio Ciwynski in Evidentia Instrumentum Suum Assumptis Et Officiosa Requisitione Pollis Dñi Ludovici Belowski Canonici Brestensis Lituania Praepositus Wagrowiensis Commitatus pro Illius Dñi Dñi Vicarij Camienski Dñi Dñi Quorum ad Commonitalem Wagrowiensem Spectans Commissarij Juratis in Rutis in Dñis Suchowalski adhaesis Bona Rzepin pertinentibus Tenia Tertia post Festum Sancti Trinitatis Consuetum prae Subiat Dei Septimana Mensis Aug Currens et Vigens Condescendens Pratum Ex quo Curiae bini Colligi Solebant per Subditos de Dñis Oresko Mpis Joannis Sapiehanski haeredibus Et Matthaeo Ejusdem Sapiehanski Confalcatum et secum ex hoc Prato Interceptum Vidit et debite Comperit de quo praescriptus Joannes Militis fecit Relationem. Et autoritas Ejusdem Communitatis

---

Susapta Mutua Ex pte Compantissae Joannis Kowiecki Susceptantis Inis Plebanae Sui et Simonis Kowiecki Fratris Suj germani nec non et Comm Albertum Josephum et Paulum Chynczewskie Dñi per Jpñ Documenta Omnium. Ad Sortes vi Dñis Kotleur. Subditis Suj Maañ ac absentis Fratris haeredibus ac Spectantium ad Mutuus Suj Maañ de Jpñ Justas Requisitiones nolle Contradictionis Luminis Effugij Collaborationis Causa. Suj Maanque absque

Julius

absentis Fratris vijuniare Conationis de vijusigenae Itaq. praefato Documentorum per Summarium Conscriptae Specificanae ac mediante Comprobatione Juratoria Extraditione facta quae dabitur in forma latior.

Jan Kowalski mpp
Ssna

Actum in Plonsko in Terminis Comitibus Trinis Plocene Districtium Plonsane Simul et Raciasiene Tra 5ta post Tra Sanctorum Simonis et Judae aptorum Sulicet Proxima Die Trigesima mense 8bris Ao Dni 1783 Vigore legis praetractis

---

Videatur hoc loco oblata Denuntiationis Judicatarum Causarum a Judicio praesenti ad Consilium Permanens ad Latus Sae Rae Mattis Departamentumque Justitiae facta et per M. Antonium Wonicki Subjudicem Trium Plocene in absentia Mfici Judicis locum Ejus occupantem manu propria Subscriptae prout Orgle Extat in praedictis

---

M. R. G. Providus Albertus Chodzigniak de Wroninko Authus et Juratus palam Rsit Quia Ipse habitis Secum MM. Josepho Niesiutowski et Joanne Lutomirski gratia Evidentioris Testimonij Secum assumptis Ex Officiosa Requisitione G. Joannis Turowski Camerarij Trium Vissogne Bonorum Karsy haeredis Fuit in Eppae bonis Karsy Feria Secunda post Tm Sancti Jacobi apti Proxima Sulicet Die 28 Mense Julij Ao Currente et Ibidem Condescendens Graniciem praefata Bona Karsy Requirente haeredis a Bonis Butkowo Gabrielis Parentis et Josephi Filij Rudowski Ibidem haeredis distinguere et dividentem per Semi Duo Stadia in Campo dato Wisielae per Subditos de Eppae Bonis Cieste Ex mandato G. Josephi Rudowski ut Sibi Relato disarato Vidit et debite Conspexit de quo praesens Jos Mntis fuit Relationem

---

Franciscus Lutkowski notarius Trium Plocen ob determinium Judiciorum Trium me subscribo &c
mpp

Actum in Plocko in Terminis Communibus
Terrestribus Plocensibus Districtuum Plo
censis Simul et Bilscensis Feria Tertia
Pridie Festi Sanctae Agnetis Virginis et
Martyris Scilicet die vigesima men
sis Januarij Anno Dni Millesimo
Septingentesimo Octuagesimo Quar
to Celebrates

Coram MM Antonio Woźnicki Sub
Judice locum JM Joannis Gumowski Ju
dicis Terrae Plocensis ad Tribunal Rmi Depu
tati absentes occupante Adamo Łączyński
Camerario Graniciali Plocensi in locum
ejusdem Illis M Gumowski Judicis Electo Sub
Delegato locum M Subjudicis possidente
~~Joseph~~ Francisco Ciołkowski Notario
Terrae Plocensis

G Albertus Hrusiński et G Simonis Hru
sieński Sterilitate decessi frater germanus
Janus Rud Zeia gen Plenipotentiarius
in Personas GG Andreae Hrusiński suj
Rnti fratris germani Pauli Żółtowski
Petri Rudoski Hiacinthi Przedpełski Mel
chioris Mężczyński Joannis Szczepkowski Ma
thiae Mazowiecki Laurentij Sokolnicki
Josephi Pepłoski Valentini Jozefowicz
Pauli Sułkowski Chrisostomi Zielinski Lau
rentij Bromierski Mathiae Starczewski
ad Causas suas Judiciarias Ordinarias
et Singulas in Judicio quovis vel officio
Rmi Majoris Minorisve Subsellij cum
quibuscunque Personis et occasione quodvis
Intervenientium tam et actoratu quam
Reatu vertere et agitandi ad Vicin
num

Integrum praesenti Sum Rnae praemissa for
mare Woyciech Hrusiensky

Suscepta Maaco ad Pl. Comparitione G. Alber
ti Białłoskorski Suo et G. Catharinae Kraszewska
ad Pauli filiae cum ad G. Francisca Leszczynska pro
creatae Contis Suae nnae Cap. G. Franciscum Karwowski
Sortis Br. Niedrow Stary haeredem nnae per Ipsi Sum
mae Ducentorum Tynf. per Suprascriptum Suj Maar
abrg Contis Parentem ad Maar abrg Contis Ma
tri in praefata Sorte Br. Niedrow Inscriptae per Ipsi
vero: Circa quaesitam praemissae Sortis haeredi
tatem Contractu resignatorio in se ad paci
ficandam assumptae ~~nullatenus~~ Maarae
abrg Contem respiciens nolle Solutionis
nec Juriponis velle pensitationis Exonde
Injuriationis ac aliam Injuriam facta quae
Dolitur in forma Latior. Woyciech Białłoskorski
Lit.

MM Hedvigis de Dzierzanowskie ut
timi nuptus ad M. Joannis Duczymin
ski Notarij Suppae Salinarum Plocensis Re
lictae Consortis Viduae Matris et Stanislai
Duczyminski filij Suj et MM Georgij et
Mathaei Minorennium filiorum et fratrum
Suorum Duczymienskich
Ex quibus pacem Cavent nnibus Sani Re
cognoverunt Elem Plenipotentiam in Per
sonas Gg Petri Rudoski Hiacinthi Pred
petski Mathiae Morowiecki Joannis
Szczepkowski Pauli Zołtowski Josephi
Lorowski Melchiorei Męczynski Josephi
Peptoski Chrisostomi Zielinski Pauli
Sułkowski Mathiae Storzewski Valen
tini Jerzowicz Bonaventurae Ciołkowski

Josephi Lewicki Mathaei Lewicki Caro
li et Stanislai Turowskich ad Causas suas
et alias filiorum et fratrum Judiciarias et
omnes et singulas in Judicio quovis vel
officio Rmi Majoris minoris Subsellii
Cum quibuscunque Personis et occasione
quarum interventionis tam Exacto
ratu quam reatu vertere et agitandi Idem
ad Triennium Integrum Pro Suis
Rebus Praesentibus firmare

Jadwiga z Dzierzanowskich
Duczymińska

Stanisław Duczymiński

MM Hedwigis de Dzierzanowski ulti
mi nuptus et MM Joannes Duczymien
ski Suppl. Salinarii Plocensis Notarii Re
lieta Consors Vidua Mater et Stani
slaus Duczymienski filius Suus et MM
Georgii et Mathaei minorennium filiorum et
fratrum suorum Duczymienskich nomine Maiori
sunt Dei de nullitate et [illegible] quarundam Con
dem Bonorum et parte MM Bartholo
maei Zboinski Pincernae Dolinae et Ca
tharinae de Kamieńskie Conjugum Sup
se Maiorem et alias in Judicio Pro [illegible]
[illegible] in Causa respectu extraditionis Salis
indelibe praetensae illegaliter obtentam
de quarum Cassatione ac de Irrogandis super
Ipsi poenis Intuitu suorum Maiorum et alias

Processu Megalitt. gravationis Judeli
[illegible] Jus provocationis [illegible] Maiestatis
[illegible] Nobilis Hedwigae Dzierzanowskich
Duczymieńskiej
Stanisław Duczymiński

Suscepta Matro ex Dni Comparitione Perillustris Rndissimi Mathiae Rokitnicki Canonici Cathedralis Plocensis Bonae Arcelino cum attinentiis Haeredis suo et Thomae Wolski Eorundem Bonae Arcelino Tenutarij Possessoris ac Josephi Zawistowski famuli nomine Cum Haeredes et Possessores Bonae Iliczewo nomine per Ipsos non Cessarent ab anterioribus notentijs in quibus Causa ex Parte Maiestatis ad Judicium Pro Instituta Decretaque Concessae educendae Inquisitionis emanata Inquisitionesque eductae existerunt quinimo Majora Majoribus addendo et accumulando dum et quando anno et proximo praeterito et recenter Superiori equitando cum Curribus Sylvam alneaticam sine ulla quaestione semper ad Bona Maiestatis Arcelino spectantem et in Continua possessione Existentem arbitrio in Eodem Sylva Excessionis et ad Bona Iliczewo Evectionis Ejusdem Sylvae Consulto devastationis Sui Maiestatis summopere ~~[illegible]~~ dominationis absque Eo Wolski Tenutarij Possessoris et famulorum et Administratorum Maiestatis circa haeredem Maiestatis se opponere opprimere et Conventore attentationis dishonoratione omnino haereditatem Sui Maiestatis in dubium vocare et ad Bona sua Iliczewo appropriare et avellere Conationis Exinde poenas vigore Legis

Anno 1768 Sanctae Successionis ac aliarum
Injuriarum ac Inconvenientiarum facta quae adhaerendo
antecedentibus quaerelis dabit infra maiorem
V. Rokitnicki mpp

Suscepta Maiestatis ex Sti Comparitione Perillustris
Rndissimi Mathiae Rokitnicki Canonici Ca
thedralis Plocensis Bonorum Arcelino cum atti
nentiis Haeredis Suae et Gg Thomae Wolski Eorundem
Bonorum Arcelino cum attinentiis Tenutarii Possessoris
atque Josephi Zawistowski famuli ac aliorum nomine
Cum M. Thomam Nowowiejski Venatorem Ejusdem
Sagradiensem Bonorum Sieroniensium Haeredem
ac Subditos et famulos ejus nomine per Spiritum
non Cessando ab anterioribus violentiis da
minis Injuriis Sibi Magis anteriori tempore
illatis verum Easdem adaugendo quando
quidem tempore non pridem praeterito per M.
Nowowiejski Dnum prato certo ad Bona Ar
celino Sui Magis Haeredis semper spectans
et in possessione tam in ante quam nunc
Haeredum Bonorum Arcelino Existens Confalea
strare demandationis et foni ex Eodem pra
to ad Bona Sua Convehere dispositionis
Insuper superinequitando fundos Arcelinos
Eorundem ipsius proprio dimensurare Jussionis
Ejusdem prato ad Bona Sua avellere Inten
tionis Exinde violentiam peractionis per
Subditos autem et famulos G. Wolski Tenu
tarii Possessoris et famulos Magis Circa Ju
riam Dni Sui se se opponere Infortatio
nis perdere poenam mente Sui Sanctorum
Scilicet Anno proxime elapso

Successionis

Succultionis ac aliam Iurium et Iuncturi
antiquam facta quae adhaerendo antecedentibus quae
relis dalitur in forma fatetur X. Rokitnicki m.p.

Suscepta Maiestatis et Sti Comparitione Perillu
stris Rndssimi Mathiae Rokitnicki Canonici
Cathy Plocz Bd Grecelino Romyszewo Marsze
wo ac Sartium villae ~~[illegible]~~
~~[illegible]~~ Kobucky ~~[illegible]~~
~~[illegible]~~ Haeredis et Pere
ssoris Cy M. Franciscum Kozicki Camerarium
Terrae Cuchanensis rne per Ipsum Institutam quae
Causa respectu Pensae Solutionis Summae
Haeredibus et Possessoribus Bd Korzylki Wit
kowice ad Iudicium praesens Sui Maiestatis Licet in
hisce Bonis Korzylki Witkowice nullam
Possessionem ~~habet~~ Maiestatis habet Implicatio
nis non edita ad Bona Maiestatis Citatione pro
cessu Iuris to aggravationis Decretorum quorum
ad malam Informationem Iudicii Iudicio Pen
exportationis Sui Maiestatis in lites Expensas
Inductionis et poenarum Succultionis de In
delita Sui Maiestatis vota et cessu aggrava
tione adhaerendo Bd Korzylki Witkowice
Implicatione ad de Irrogandum super Ipsum poenis
Maiestatis quae facta dalitur in forma fatetur
X. Rokitnicki m.p.

Perillustris Rndssimus Mathias Rokitni
cki Canonicus Cathy Plocz Sanus Rndi Gnalem
Plenipotentiam in Personis GG Pauli Zoltowski
Petri Rudowski Hiacinthi Snedpetski Chriso
stomi

Zielinski Bonaventura Cotkowski Pauli
Lutkowski Joannis Szczepkowski Josephi
Peptowski Mathiae Mazowiecki quaestionis
Starczewski Josephi Lorowski quaestionis Lem
picki Melchioris Migczynski Valentini Jose
fowicz Mathiae Lorowski Valentini Starczewski
ad Causas Suas Judiciarias [illegible] omnes
et singulas in Judicio quovis vel officio
Rnum majoris Minorisve Subsellij cum qui
buscunque Personis et occasione quarumvis Inter
venientium tam ex actoratu quam reatu
vertere et optandi [illegible] ad Triennium Integrum
[illegible] Rnum praemissa firmante [illegible]
cultate in locum Sui Substituendi Solimet
Pauli Zoltowski Licitum erit Condemna
tionibus ex Parte Sui Rnti Super quocunque
et in negotio quovis et Judicio sive officio
obtentis et obtinendis objiciendis et aliis
standi orcendi poenas in Constitutionem
Sui standi levandi in Casu Contraventio
nis publicandi X. Rokitnicki mpp

Actum in Supremo in Terminis Communi
bus Terrestribus Plocensibus Una cum Con
tinuatione anteriorum Causarum Feria
Quarta post Festum Conversionis Sancti
Pauli Apostoli proxima Scilicet die vi
gesima octava Januarij Anno Dni 1784
Celebratis Coram MM Antonio in Cot
kowo Woznicki Subjudice locum JM Joannis
Gumowski Judicis Terrae Plocensis ad Tribunal Rnum
Deputati absentis tenente Adamo Lgczynski Cam
erario Graniciali Plocensi in Locum ejusdem JM Judicis Ele
cto Subdelegato locum M Subjudicis possidente Francisco
Cotkowski Notario Terrae Plocensis

Ex Bartholomaeus Korzeniowski Suo et Suę Gaspari et Petro Korzeniowski Fratribus quibus pmeam Cum et Se Jmmisit nrę Sang gratiam Rit Fundo Dotis gratia p Mathaeum Lisowski Burgen Crac Plures in Juramentum Unum ac Splm Plenum Legis Constitut Jnsertis ac Solemniter Ordinat Dant et Concedens Ejus Plantibus Suis Plenariam Facultatem et Omnimodam absolutam Potestatem Causas ac Absentiis Fratris Judiciarias quatuor Omnes et Singulas in Omni Judicio vel Officio Cui magistratu Minoritve Subsellij cum quibuscunque Personis et Occasione quarumcunque inter vertentium tam ea Actoratu quam reatu Vertens et Agitanda Defendenda promovenda prosequ Instituendi Instituta Finaliter ad finis gradum Perducendi Decreta Suscipienda a Contrariis Retinendum Interponendi Juramenta Executiones Urgendi Condemnationibus ea Pte Sui Actio Super quibuscunque Jn quovis Judicio vel Officio Cui Obtenta et Obtinenda Obligationes et a loco Status Arcendi Pacis in Constitutionem loci Status Marcas ac Summas quasvis Debita quibusvis Adjudicata et Adjudicanda Levanda Delevatis mę Actis ac absentis Fratris qui dana Quod Si vero pars dicta non Jurent Rigores Datos Extendendos Manibus cum Publicationibus Jnterponendis Aliosq Plenos in Omnem Sui quem ex Causas Constituendos Catera munia vero Ut mos ac Splm Plenum Ex arcanum Dicto Legis tradu et Ordine peragendos et Exequendos Promittens et Juxta bens se Jus Rit quid quod per Dictos Splm Plenum Juridice ite ac ultro Actum gestum Constitutumve fuerit p valde grato Firmo ac Ratho Suscepturus et Jnviolabiliter Custoditurus sive Quatenus quibus Plenum Ex triennium Integrum Duraturum roboris Suum ac Valorem habiturum Vult ac Sponte Declarat Jpse Sub Damnis Jnibq pro quibus ubiq Juris sui Posteris et Fratris Sui Naturalibus et ac absentis Fratris

Bartłomiey Korzeniowski

Susceptia Manifestatio ea pte Compartitione m Francisci Iglenicki Tribuni Supremi Suo et Matrum Barbara Borowska ol M. Gaspari Iglenicki Tribuni Supremi Relicta Custodis Vidua Matris Custodij et Joannis Filiorum Iglenickiorum Fratrum vitricorum ab quibus Jn Simonis Protalarius Jabłonowski Iglenicanus Nomine Jn et

vid

in et Adversus. G. Matheum Malanowski rnc per Ipsum non Solum
Summae Centum Triginta Florenorum Polonorum pro liquoribus ~~pro liquoribus~~
per se Maanae ac absentem praelibatae Tamatae Simoni Pretakiewicz
ad Tabernam in Bonis Zglenice Sed Suj Maanae ac Absentiam Fra-
trum haereditariam datis per Eum variis temporibus expotatis Sibi
Maanae ac Absentibus debitae Ad Multas tam proles quam Amicali-
les ad Ipsum factas Requisitiones Nolle persolutionis, verum etiam
Quotae Viginti Florenorum Pol per ad M Gasparum Zglenicki Suj Maanae
ac absentium Maritum et Parentem. Ej in pacificationem Provisionis
a Summa in Bonis Bledzewo haerenti provenientis a Tatis ad G. Thomae
Zglenicki Ipsi Concernentes datae nolle Agnitionis quinimo diffugijs
Allaborationis Exinde. Suj Maanae ac Absentium Matris et Fratrum
velle Damnificationis de Vindicationeq Itaq praelatae Summae
Centum Triginta Florenorum Polonorum cum provisione ac decernenda praemissae
Summae Agnitione facta quae dabitur in forma latior.

F. Zglinicki

MRGP Michael Jaworowski de Choczen
authum et Juratus palam Rnd Quia Ipse
habet secum NN Mathia Rumocky et
Paulo Zglenicky in Evidentius Testium
assumptis ex Requisitione officiosa GG
Magdalenae Zglenicka Pol G Alberti
Sulkowski Relictae Consortis Viduae
Matris Valentini Pauli Bl Pl et Spra-
tij filiorum Sulkowskich fuit in Bonis
~~in Bonis~~ Sulkowo Sabbatho ante Fr
Sanctorum Fabiani et Sebastiani Marty-
rum anno praesenti et Illud Condescen-
dens Eosdem GG Requirens Vigore resigna-
tionis Coram actis Cracoviae idq Sub Cele-
bratione Judiciorum Feria Secunda post
Fr Sanctorum Trium Regum Scilicet die
duodecima mensis Januarij anno Cur-
rente per GG Nicolaum et Josephum Sulko-
wskich Super Sortes praefatorum Bonorum Sul-
kowo in Personas GG requirens factae et

recognit

et Recognitis ~~[illegible]~~ in praenominatas
Sortes dictorum Bonorum Lutkowo Intromisit
Investivit et in reali pacifica possessio
ne nemine Impugnante nec Contradicen
te reliquit de quo ~~[illegible]~~ Idem Mlis fecit
Relationem

M. Onuphrius Plaskowski Capitaneus Lidzbariensis Sanus praeter
Rest. Gnalem Plenitiam in praesentia Gnorum Petri Kozicki Antonij et Simonis
Czerminskich Alberti Brochocki Stanislaj et Jacobi Ligowskich
Antonij Mysłakowski Ignatij Lempicki Josephi Czapiewski Pauli
Zołtowski Petri Rudowski Hiacinthi Przedpełski Bonaventurae
Ciołkowski Mathiae Mazowiecki Chrisostomi Zichrski Josephi
Lempicki Caroli et Stanislaj Turowskich Joannis Szczepko
wski Laurentij Sokolnicki Melchioris Mieczynski Valentini
Strzeszewski Ad Causas Suas Judiciarias qualiter Omnes et
Singulas in Omni Judicio vel Officio Rni Majoris minoris ve
Subsellij cumquibuscunque Personis et Occasione quasvis
Intervenientibus tam in actoratu quam reatu Vertentes et Agi
tandas idque Ad triennium Integrum praesentem Suam Rgnae praemissa
firmare

Onufry Plaskowski mppria

Suscepta Mandatum ex Pte Comparitione
M. Adami Łączynski Camerarij Granicialis
Plocensis in locum JM Joannis Gumowski Judi
cis loci praesentis ad Tribunal Rni Deputati Ele
cti Subdelegati qui in locum suum G. Paulum
Lutkowski B. Plocensis Substituit et Subde
legavit Ex GG Antonium Rudowski Actu
negundum Strachocka Conjuges rne
per Eosdem Summae Mille Ducentorum Tynfow
quemlibet Tynfow Triginta octo Groszeinu
merando originaliter per quadrantem
~~[illegible]~~ in Majori Summa Mille Quadrin
gentorum Triginta octo Tynfow possessionem Tredecim
et Semi unius Poli ex Bonis Zgrzebudy M.
Albertum Poninski Dapiferum Gnesnensem
Comarnensem Ligne Monipotentiae Levatam Coram Actis
Crae Plocensis die 26 mensis July 1781 ao praesentibus
generalibus

godenty nre Super cõ M Semigy & Joannis Turo &c
Jmeratõ Tert Exgrossa in Cte Leptionen Sacr
Cste Tradita Mgtr Stabel Emunerabl Cancel
M Semigy & Supradcto & Turo &c Sigillare ac Jntroscr
predictas Bras Pont Sigillo Cõi Sigillat Deni per Cancel
& Turo &c Sibi gratificand Cõi Expeditõe Carte Libe
ri Rhenge die 27 Mens 1782 ad Cam expta et per Cancel
Terre Stum die 29 mensis et anni Cõtis exhibita
ri Comparatorem Jtem Jnstrumenti Cessionis
Salarium Transfert ad Virtutem Executorial
in anno 1783 Jmpredicta et in Exhibitionem
Tenutel M Brey Cancel Sigillat Cessionis ex Scripti
Bras Recognita nec non in Emolumentis medicta
tis Bras Accens & Conversis ad multiplicis requi
sitiones Exhibentis nre Cancellariae de Jurisdictione
Cujus Usus quibus absq; Jnvidia gratiam
Jmitentis Bras Conservandis Justa quod debito
fiunt Latis. Adamus Lazyns de Ost Sbeg mpria
Paulus Sulkowski Burgr Cens Stuens Substitu
tus Subdelegatus
Mpria.

Actum in Segne in Terminis Cõmunibus
Terrestribus Processibus una cum Continuatione
antiquorum Cayerarum Jurisdictionis Quinta pars Cõ
versionis Regis Pauli Capitoli Proxime Lecti
de 29 mensis Januarij Anno Dñi 1784
Absbatis

Suscepta Bras et Rationi Scriptore Mchate
rij Burgrij Subjudicis Jtem Bras et quibus
Jurens Ejus Subjudicibus & Paulum Sulkow
Burgrabium Cis Stum Subdelegatum Suo &
Le Statorij Civitatis Ejus nre Cis & Thadeum
Praepositi nre per Cancellariam Lectorem
Lecta in Oppido Segne Jurisdictionis Suae
pro agitatis Judicibus Regens Le Statorij
Civitatis nulla Solita Cõi gratificatione
Ejusdem Conservatorum in Terminis Solitis
Cõi Lecti et Illustrationis tunc temporis
Ejus Regentis nulla et Cõi Libertatis Exemp
tae Civitatis Publicae Legibus Cõi Constitu
tionibus ac pleno Executionis Regni
Jmperatoris Justa quod datis Jnstrumentis Latis

Actum in Segne

Actum in Supra in Trnis Comminibus Trnibus Plocen
Una cum Continuatione Anterior Causar Trn 6ta post
Trn Conversionis Sancti Pauli Apli pra Scilicet Die
Trigesima mense Januarij Ao Dni 1784to Celebrat

MMGP Albertus Szeckowski de Chudzynko
authus et Juratus palam Rnt Via Ipsa Ha
bitis secum NN Melchiore Kurielewski et
Petro Duplicki fecit in Bonis Bombalice
Die hesterna actum hodiernum praecedente
et Illud Condescendens Honestum
Paulum Cullateren Cum Uxore liberis
ac ~~Rebus~~ Inventarijs ac rebus ejus proprijs
ex rationibus in Trno Trnu Inferendis apud
G Paulum Trzcinski Eodem Br Bombalice
Tenutarium Perisseren provenit arrestavit
pascuit reliquit et depositione notifica
vit de quo praesens Ldm Mtis fecit Relatio
nem in Evidentius Testimonium assum
ptis ex requisitione officiosa GG et Adami
Mięczynski et Mariannae Lasocka Conjugum

G Lucas Bromierski Sanus Rndo Rnt
Via Ipse GG Paulum Zoltowski Terrae
Gregorium Woznicki Castrensem Vice No
tarios Plocen in suos veros Itmos ac Speci
ales Plenipotentes eligit Constituit ac
Solenniter ordinat dans et Concedens
Plenitibus Suis plenariam facultatem
et omnimodam absolutamque potestatem
Causas suas Judiciarias quod omnes et
Singulas in Judicio quovis vel officio Rnu
majoris minorisve Subsellij Cum quibuscum
que Personis et occasione quarum Intervenien
tium tam ex actoratu quam Reatu vertentibus
tandem tuendi defendendi promovendi processus
Latq Ignatium Zoltowski

Instituendi Instituto ad finalem Juris gradum
Deducendi Decreta Suscipiendi a Contra
rijs appellandi Juramenta attentandi poenas
Judiciarias ac Summas quasvis levandi de
levatis quietandi Complanationes ac Contra
ctus quosvis ~~at~~ Conficiendi Eorumque ac Rela
tiones ad Cassandi Servicij approbandi Com
promissa Inscribendi Transactiones quasvis
si necessitas postulaverit recognoscendi
negare Decretorum Extendendi Manife
stationes Cum publicationibus faciendi
Bona apprehendendi Executiones Urgen
di Intromissiones offerendi alios Plentes
Generales quo ad promovendi Causas in locum
Sui Substituendi Condemnationibus et Par
te Sui Rentis Super quolibet ~~[illegible]~~ in nego
tio quovis in quocunque Judicio vel offi
cio obtentis et obtinendi obijciendi et
alioco standi arcendi poenas in Con
stitutionem loci standi adjudicati et adju
dicandi percipiendi Caeteroque munia varios
et Illmos Plentes Concernentes pro Causarum et
Juris Exigentia delito legis tractu et ordi
ne peragendi et Exequendi promittens et In
scribens so quid quid per Eorum GG Plentes
ac Eorum Substitutum gestum factum Constitutive
fuerit pro Ratho gratho et Susceptum
Dq Sub Damnis Terrestribus pro quibus
ubique Rndelit Sui Cum Posteris firmos
ac valido Lukasz Bromierski etc

Suscepta Protestatio et Pte Comparitione
G Josephi Lubenski Cum G Joannem Sulen
ski B C Pl Dnum ac H Cujusvis Novicij
Administratorem Rr Dzierzbakowo tum
L Franciscum de Epo B Dzierzbakowo
Subditum

Subditum me per Ipsum sui protestar ~~[illegible]~~
~~[illegible]~~ Curru discedentis in via publica
per H. Nowicki et L. Franciscum Infesta
tionis oppressionis Securi Indebite Inter
ceptionis honoris protestar detractionis
laesionis diffamationis per Ipsum vero Sulen
sky Dnum Justitiae ~~de~~ tam ex administra
tore qm Subdito requisitae nolle admini
strationis vixq Securi Extraditionis
ac aliorum Inconvenientium facta quaelibet
Ut infernia latior

Josef Sulensky rt

Ignatius Zylenicki Providendo Integritati
Substantiae suae et Cuiusvis suae Indemnitati
Maatus est Idque in Eo Quia Idem Maans Licet
si Summam Trecentorum Nonaginta Novem
Tyrae Sextariorum duorum grossorum Sex et Solidi
unius in Bonis Zylenicae ad Ignatium Catharinae
de Wielickie Consorti suae actis Castrensibus Bo
Crowicensibus Feria Secunda post Festum Divae
Annae Genitricis Gloriosissimae Virginis
Mariae in anno 1767 Inscripserit
Cum vero Suus Maans filiabus suis The
ressiae Ignatii Opaczky Franciscae Ignatii
Mathiae Turski Consortibus Zylenickiem
et Eadem ad Ignatium Catharinam de Wielickie Conser
te sua matrimonialiter procreatis Cuique
per Mille Quingentos Tymphos in vim Dotis
de Bonis Maternis et Suis Maas Paternis
exolverit sufficientique dote Easdem filias
suas Contentaverit ultraque Summas Exo
lutas

Exolutas Inventaria ac Suppellectilem domesticam pro possibilitate Suj Maarum ac Expeditionem muliebrem Congruam Eiusdem filiabus Suis Tribuerit de hacq Sufficienti dote filiabus Suis Exoluta Authentice Coram actis Terrestris Dobrinensis in Lymo ~~[illegible]~~ Manifestans acquietatus extiterit ne itaq Sortes Bonorum Zyleniec tam se Maarum Juris naturali quam Successivo respicien per seq Manifestam G Stanislao Zylenicki Fratri Suo germano resignatae et in pristinam resignandae oneri Consortiali aliquomodo Subjacere videantur de nullitate ejusdem Inscriptionis Superius de actu Exaratae uti per Exolutionem filiabus Suis plus ultra proportionatam dotem Sublatae Iterum atq Iterum Maarum Ignacy Zylenicki etc

---

Suscepta Maatio ex Pli Comparitione G Francisci Mniszewski Cum Infideles Leyzer Lewkowicz et Smol Berkowicz Judaei Supremae rne per Ipsum et quod per Infidelem Leyzer Summae Centum octuaginta flor a se Maarum ad Scriptum manuale Contractae jam vero per utrosq Rathatim tam per dilectorem Leyzer quam ejusdem Sexaginta pro qualibet Rotha Solvi declaratae pro Temporibus Cinis Rathis praefixis in Eodem Scripto Expressis non Solutionis Exinde Maarum Injuriationis Scripto manuali Contraventionis ac aliarum Injuriarum facta quae dalitq in ferma Labor

Franciscus Mniszewski etc

MRGP Joannes Nowacki de Wzgrzynowo
authus et Juratus palam Rnt Qua Spre
habitu secum Nobilibus Gasparo Lubowski
et Francisco Kurowski in Evidentiis Testamo
nium assumptis ex Requisitione officiosa
G Jacobi Zołtowski fuit in Bonis Zołtowo
Zuly Feria Tertia ante Festum S Thomae
Apostoli anno proxime elapso 1783 et Illud
Condescendens res proprias N Catharinae Ja
błonska apud G Albertum Zglenicki extra
tionibus in Termino Trnu exprimendo provenit
arestavit et de Extentione ad decisionem
Restituendae Causae monuit de quo praeter
Ad Mlis fecit Relationem

Suscepta Mandato ex Pte Comparitione
G Jacobi Zołtowski Cum GG Albertum
Zglenicki et Catharinam Jabłonska Virgi
nem Inscriptae Tabernae in Bonis Zołtowo
Zuly G Zglenicki propriae Tabernatricem
rnem per Ipsum quotae viginti septem flor pro
Cerevisia per se Magis Ipsum ad Dividendum
data ~~dabit~~ et per Ipsum Expropinata pro
venientes nolle Solutionis per G vero
Zglenicki eiusdem G Jabłonska Taberna
tricis Suae ad Exolutionem eiusdem quotae
nolle adactionis exinde Injuriationis
ac aliarum Injuriarum facta quae dabitur ex for
mam Latum et quae G Jabłonska
Jakub Zołtowski

Actum in Raciąz in Terminis Communibus Tribus Pluens Districtuum Raciąziensium et Pyzdrensium una cum Continuatione Attentionum Causarum Feria Tertia in Crastino Festi Purificationis Gloriosissimae Virginis Mariae Scilicet Die Tertia Mensis Februarij Anno Dñi 1784to Celebratis.

Coram Illmis Antonio in Cisthowo Orzechi Subdelegatorum Generalium Illmi Joannis Jurowski Judicis ad Tribunal Regni Deputati alterius Locum tenente Adamo Jezierski Camerario Gnieznensi et Pleniq in Rerum Illmi Judicium electo Subdelegato Locum Subsidiarium mente legens presidente. Franciszek a Cisthowo Cisthowski Notario Tribus Pluensibus.

Ms. Videatur per Literas extraditas Citationum Relatio. pro Judicij Tribunalitij Regni Petricoviensis ex Parte Generosi Stephani Grzybowski Camerarij Pyzdrensis Lanckorensis cum Generoso Matheum Lisowski Bl Pluens tum Mrum Josephum Borowskim Thesaurarium Brzesnensem et Vicecapitaneum Cracoviensem atque Andream Dobrski Notarium Cracoviensem Terrae Lanckorensis per Malem Regni Gnalem Procidum Valentinum Skrzydlewski de Skrzyny Castrensem Authenticum et Juratum prout ut Copia extat in Productis.

Susceptae Matrimonio ex Legitima Comparitione Generosi Adami Mgierowski Senioris et Generosae Margarethae Cyprianka Centkiewiczowny Generosum Thomam Cyprianki Centkiewicz per Generum Suprascriptae Centkiewiczowny Generosae Margarethae per olim Generosum Josephum Cyprianki Generosae Margarethae Cyprianka alterius Matrimonialis Nuptiali de data Gnieznae die Quindecima Februarij 1760to Anno inter cuius Generosum Stephanum Cyprianki et Rosaliam de Jemiołowskie Cyprianka Conjuges celebratae Matrimonij Centkiewicz Patrues Gaburae et Matrimonij Parte ab altera inita et Confecta = Actis Gnieznensibus Feria Quarta post Festum Sanctae Margarethae Virginis et Martyris proxima scilicet Die Decima Septima Mensis Julij Anno cuius Oblatinata alterius Matrimonij Centkiewicz solis declarata non soluisse exinde Matrimonij Centkiewicz Jurisdictionem de Cuius Summa una cum prosecutione Vindicatione facta Gnieznae dabitur inferna Labiszyniensium Dotis

Adam Mgierowski ad.

Suscepta Maatis ex pti Comparitione Gnosi Joachimi Goszczynski cum Respdan et Infidelem Agnetha Judeam Dr. bizeng olim Infidelis Leweck delictam Contem Vigeam Rē Ygnam Quotte Sexagintā Quatuor Flor. pro vno Anno Sahi a se Maang modo licitato Accepto debite soluij hui tempore declarate non solutionis quirit. mo dispugfo Allaborandi de Cuius Quotte Vindicatione facta quae dabitur in forma Latiri.

Jakym Goszczinsky mpp

NS. Videatur hoc loco Copia Mandati ex Parte Gnosi Fabiani Grzybowski Camerarij Mris Lanzkorenc cum Gno Matheum Lipowski Burgre Cren Plocen tum Mros Josephum Promnicki Thesaurarium Strasnen et Vice Capid Cren Plocen atque Andream Dobrski Notarium Cren Srenen Terrae Lanzkorenc atque de relevatione Decreti Condrli in Bonis Dividendis Ecclesiastica Die 13ta Mensis Octobris Anno 1783tio per Offm Burgre Cren Plocen prolati Actis Cren Plocen Die Vigesima Prima Mensis Decembris Anno eodem Oblatuli Capitulumque Processus ac alias Circumstantias prout Copia cuius extat in Actis

Fabian Grzybowski mpp

Actum in Raciąz in Terminis Communibus Terrestribus Plocensibus Districtuum Raciąziensis simul et Plocensis una cum continuatione Actionum Causarum Feria Quarta post Festum Purificationis Gloriosissimae Virginis Mariae proxime scilicet die Quarta Mensis Februarij Anno Dni 1784to Celebratis

---

M.R.G. Dominus Josephus Szczurek de Siellulki Author et Juratus palam recit quia Ipse habitis secum Nobilibus Christophem Grzybeczulki et Paulo Zabourski gratia eorundem testimonij sibi ad hibita ex requisitione Officialis Gnosi Michaelis Alberti et Alterius Michaelis Sokolnicki Stanislai Cyrzeiski, Joannis Brudzinski Jaspari Kontourki, Matthei Grzybolki, Antonij Cyzinski et Gregorij Grzyberoski Benorum Illicrum Haeredum et Successorum fuit in eisdem Bonis Illicrum die decima Sexta Mensis Januarij Anno praesenti et Videm Condescendens Truncos ab Arboribus Abscindi jussit Ligna Aphis in numero Trecentos Jam autem pro Cantenijs in

numero

Quinquaginta in Sylva communq requirens ut Jpsi Rela-
tum est per subditos de Bemi Caulino exercendi
et debite conspexit de quo presens fuit Relationem.
Item Alocania Cabdecem in aliquo Jmpedita.

Jnter se germani
Dnos Michael et Matheus Frahs
Lugosy suo et Jnoso Antonij Frahs et Catharina
olim Valentini filia filiastre Lugushich uxorem
m et Cong Jnoso Stanislaum Lugushi et Agnetem
Lugushe juniorem Cenuigos Maaht sunt idque ex eo
quia Licet ij Jng Jnosi Silvestry Cengos in Provisio-
ne a Summa m ij m Dohi de Bemi Patermi et
Maternis Jpsar Jm Lugusha Cenuemens Suppedita-
hine Jpsemet cum Liberi per aliquot annos victu
Communione in Domo suor Maan et Alben Jnjma
hymahone Secundum parata qua pecunia per
olim Jnum Valentinum Lugushi suor Maan et Alben
Frahem et Parentem plus quam sufficienter exten-
tabi exhiberint attamen his minime attentis Lucia-
tationem de eaq Provisione tam in rem ob Jd Valentini
Lugushi quam et suor Maan et Alben recognosun
vincularent quinimo Jmo suo pro Judicijs Jpsa
rich Maan pro Salubrione Summe Dohalis cum
Provisione Jam pacificata Cenitamad. Quare suis
Maan suo et quor supra nne de minuendo Jpsis
De eaq Provisione recognitione Luictatis mi decer-
rendas Jpsi Jncompetenti actione Jtesum atque Jte-
Maantur.

Michad Lugushi et
Mateusz d Lugushi et.

Nos Joannes Zerawski Judex Cancellarius Cracovien sanus pleni-
tudine potentiam in Personas Jnosorum Pauli
Zebuski Petri Rudenski Stanislai Brzezpetski Sigismundi
Skwarski Stanislai et Caroli Suwalskich Matheus Stanc-
zyki Mathei Lisowski Valentini Skrzeszowski Josephi Lo-
szowski eiusdem nnis Lempiczki Joannis Szczepkowski
Mathie Mazowiecki Josephi Rzepiorki ac Causas suas
judiciaria qualiter omnes et singulas in omni Judicio vel Ex-
tra legni cum quibuscunque Personis et occasione quarumvis
Jntervenientiarum tam ex actoratu quam reatu vertent et
agitand idque ad triennium ritegnum proxime sua Rec-
gnitione presentia firmare. Joannes Zerawski Judex

Nos Joannes Zerawski Judex Cancellarius m et Cur M

Cancellarius

Carolum Scholnichi Tribunidam Plocens Maatus est exe
gria Licti Jgz M Scholnichi pesophime scivent Hone
tum Casimirum Powirski Civitatem ab annis quatuor
circa Jegen Civium Maane Sprout Contractus civ D.
Powirski datus testatus est atque in presens q Annum
servitia Suscepisse. Attamen minime premissi Cen
veratis Contractum quendam initutu parentes Jegis
cum eius Honesto Powirski ad Maane non abdicato
sine Maane Consensu Consentis presumpsit Termino
sum pro Judicijs presens respectu eiusdem Civitatis
eidem Mro Scholnichi extraditionis institutis Cen tent
in processum et Libris Expensas in ducere Conatur de
degerenda ibi in Actoratu Jgz in competenti Actione
tam Impugnandis respectu Indebite vexa penis ac de
Impossibili ex rationibus premissis cuius et Civitatis
nis extraditione itenum itemq Maatus. Jan Lesowski

M Ludovicus Szymanowski Dapiferida Liechanensis
ens et Mri Joannis Szymanowski Dapiferida Liecha
nensis Fratris sui naturalis pro quo de ratihabi
tione pacem cavet et se promittit nre Camus pittes
q quia Ipse Gris Paulum Lettowski Hiacinthum
Predpositum Mastoviam Starcewski in suos ac alios
Fratris veros Umos ac speciales Plenipotentes eligit
Constituit Instituit ac solemniter ordinat dam et cane
dens eisq specialibus Plenipotentibus sui plenariam
facultatem et omnimodam absolutamq potestatem
Causas suas ac alios Fratris Judiciales gnaliter omnes
et singulas in Comi Judicio vel officio Regni Majo
ris minoris ve Subselij Cum quibus cunque Personis
et occasione quarumvis Intervenientia Stam ex actoratu
quam ictu vertens et agitand tuendi defendendi pro
movendi Processus instituendi institutos ad finalem Jus
gradum deducendi Decreta suscipiendi a Contrarijs Motio
nem Interponendi Juramenta attentandi Executiones
Exigendi Condemnationibus ex Parte sui recognoscere
et alios Fratris super quocunque obtentis seu obti
nendis objiciendi et a loco standi Amendi Pena si
Constitutionem locistandi ac marcas quascis Decreti
quibus eis adjudicatas et adjudicand lavandi de leva
ri nre recognoscere et alios Fratris quitandi quid ci
persolutis non fuerint nisi Decreto extendendi
Cetera q munia vero Umo ac speciales Plenipotentes

comes

concernen debito legis tractu et ordine peragendi et exe-
quendi Promittens et inscribens se Idem Mcus recogno-
scens quid quid per predictos Plenter suos ac Absen
Fratris Actum gestum Constitutumve fuerit pro ratho
grato firmo ac valido Suscepturum et in nihilo Contra
dictorum fore Quam quidem Plentiam Idem Mcus recogno-
scens suo ac Absen Fratris ad triennium integrum dura
turam roburq suum ac valorem habituram vult ac
presen declarat idque sub damnis Tribus pro qui-
bus ubique respondebit suis cum Posteris.

Ludwik Szymakowski

Suscepta Maatio ex pti Comparitione Illmi Admodum
Rndi Adami Zboiński Praepositi Curati Zawidzen cum
Gnu Annam Karska olim Gnosi Francisci Opechowski
Relictam Contem Viduam idque de Melioratione De-
creti Judicij Tmi Plozen in Cadentia Judicior modernor
in Siepre inter eandem Gnu Opechowska ex una et se Maan
parte ex altera in Contumaciam sui Maan sineq Do-
cumentis sui Maan ob malam Judicij Informationem
prolati facta quae dabitur si opus fuerit in forma
Latior.

Adamus Zboiński
P.E. Zmp

Suscepta Maatio ex pti Comparitione Mci Ignatij Lu-
beradzki Judicidae Crenen Ciechanovien cum M. cuiusvis
nnis Tański Tribunum Krusyicien Bonor Gniewkowo
Haeredem et Possessorem Raone per Ipsum Summae
quae et quanta pro Siligine hyemali Centum Viginti sex
Corethor Mensurae Varsavien sive minus aut plurs
pro defluitaone Gedanum et disvenditione ex Bonis Wirz
bica Possessioni vigore praerogativae Maritali sui Maan
subiecti Accepto Provenerit ad requisitiones Maan
nolle Soluconi exinde sui Maan Inscriptioni de
Cuius Summae cum Provisione vindicatione facta
quae dabitur in forma Latior.

Ignacy Luboradzki

Suscepta Maatio ex pti Comparitione Gnosi Alberti Ostry-
kowski cum Gnu Alexandrum Stawiński Rne per Ipsum
Condemnationi in Judicijs Tribus Plozen in Ptorisko
Anno proxime praeterito agitati sine edita per Mnlem

ut lex

ut lex disponit Citaone nec ulla facta notitia obten
tionis exinde sui Maane Iniuriationis de cuius Conde
mnationis Illegaliter super se Maane obtentae Cassatione
ac iniungenda Mnhi per quem tuerat edita sibi Maane Citao
statuitione facta quae dabitur in forma Latior. E super
se Maane

Woyciech Ostrzykowski rt.

NS Mcus Ludovicus Bernardus Lini nnis Koziebrodzki
Subiudex Terrae Dobrinenae sanus pr̃ter R.R.
quia Ipse Mcus Josephum ~~[illegible]~~ Camera
rium Terrae Dobrinenae Filiorum suorum in verum
Ilmorum ac specialem Plenipotentem eligit inseri
bit ac solenniter Ordinat dans et concedens eisdem
Mcis Plenipotentibus plenariam facultatem et omni
modam absolutamque potestatem Causas suas Judi
ciarias gnaliter omnes et singulas in omni Judicio
vel Officio Regni maioris minorisve subsellij cum
quibuscunque Personis et Occasione quarumvis
Intervenientiarum tam ex Actoratu quam reatu
vertenae et agitandas tuendi defendendi promovendi,
Processus instituendi, institutos ad finalem Juris gra
dum deducendi Decreta Suscipiendi a Contrarijs Motio
nes Interponendi Juramenta Attentandi Executiones
urgendi Condemnationibus ex parte sui recognoscenae su
per quocunque obtentis et obtinendis objiciendi et alo
co standi Arcendi poenas Judiciarias summas quasvis ac Marcas Decreti
quibusvis adiudicatas et adiudicandae laevandi de laevatis
nnc recognoscenae quietandi, quidsi vero persolutae non fue
rint Maaones cum Publicationibus faciendi Compro
missa cum quo Interierit Inscribendi Alios Plenipo
tentes in locum sui quoad promovendas Causas sub
stituendi caeteraque munia verorum Ilmorum ac specialem Ple
nipotentem concernenae debito legi tractu et ordine pera
gendi et exequendi Promittens et Inscribens se Jae Mcus
recognoscens quid quid per eosdem Mcos Filiorum Specialem
Plenipotentem suam Actum gestum constitutum ve fue
rit pro ratho grato firmo ac valido Suscepturum
et in nihilo Contradicturum fore idque sub damnis
Tribus pro quibus ubique respondebit suis cum
Posteris. E Thomam Subiudiciae et H Koziebrodzkie

L.B. Koziebrodzkij S. Tris Dobrinenae Cor.

82. Gnus Antonius Rudowski obviando integritati substantiae suae quamprimum de divisorio substantiae patrimoniae quam modo inter se comparens et Gnum Gabrielem superstitem ac ad Gnum Lucam fratres Rudowskie subsecutis nostram cum per se comparens et fratres subscripto prae manibus Gnosus Feliciani Hieronymi et Mariannae Rudowskie Congum soceri et soceri nimis hoc praesenti protestam sumpsimus illico et adstabimus cum eodem Gnosus Hieronowskie Conjuges Maatus est ex eo quia Gnus socer certo percipime quod divisionem Gnus se Maans et Gnum Gabrielem superstitem ac ad Lucam fratres Rudowskie licet consensum tamen manibus sui Maans et Patruum non subscriptum nec solidatum ~~subscriptis~~ ~~actis subscriptum~~ exhibuit cuius Maans successionis ac fratres seu successionis nisi certi extant attamen Gnus se Maans pro solutione summae mille ~~sexcentorum~~ florenorum quae in fundamento cuius divisionis non subscripti cum Gnus Hieronymo socero ac nisi nisum dotis concernens et adpertinem eius Maans regulans ad Gnum praesens conveniunt quare Maans de nullitate cuius divisionis uti per Maans non subscripti ideo non censorali ~~subscripti~~ ac de impossibili dotis competens cum socero respicuis sine subsequendo subalterno divisorio exclusione Gnium gendarj Gnus se Maans et fratres pro justo et aequo substantiae patrimoniae alia extra divisione adinvenienda dotis proportionata socero respicuis assignatione et cui ex fratribus scheda competent cuius dotis ad pacificandum applicatione item atque item Maatis.

Antoni Rudowski vt.

PS. Suscepta Maatio ex pti compariscione Gnui Matthei Lisowski Burgi Cracov Rheni suae et Gnosus Gaspari Patrui Bartholomei et Josephi Michaelis omnium Hieronowskich nec non Gnus Albertum Josephum et Paulum Chrzanowskie atque de meliorationem Decreti Judicij Gnus Rheni Michaelis anteacta Cadentia minutae communicationi Decurrentium inter cum Gnus Hieronymus et Chrzanowskie ob malam Judicij cuius ni formationem probati facta quae dabitur ni forma Latini.

Mathaeus Lisowski BC manu

NB. M.M. Josephus Lichnicki Notarius Cracov Ploven. Rlp. Claro Chamsko Juvium Congo et quia Consors in aqua Sui manti Sani protti Pond. Rutrum Quid ipsi Mpio ac Gno Martinum Dobrenski Ludovicum Rogulski

Stanislaus

Stanislaum Skłowski, Ignatium et Petrum Brzeskie. Ignatium
Lasocki Paulum Chmielowski. Jacobum Skrzypuski. Josephum Majewski
Thomam Szczutowski. Nicolaum Dzierzynski. Joannem Zamoyck. Ale
xium et Cornelium Jasińskie. Josephum Kossakowski. Ignatium Niedzwia
nowski, Petrum Pogowski, Bonaventuram Ciołkowski. Mathiam Mara
wski. Stanislaum Paczopolski, Sigismundum et Nicodemum Skrzetuskie.
Melchiorem Mierzynski, Carolum et Stanislaum Turowskie Paulum
Sułkowski, Josephum Ignatium et Teliam Lenpickie Stanislaum
Laguna, Paulum Lubieuski. Joannem Skrzypkowski. Mathiam Skrze
uski, Valentinum Skrzynski. Andream et Joachimum Zielinscy
Franciscum Sawanicki. Romualdum Ostaszewski. Ignatium Plichta
Adamum Lasynski. Vincentium Stawinski. Lechum Morski.
Christophorum et Petrum Filios Pirzynscy Stolnik Stanislaum Lichn
stkie Cujusvis nominis Sawicki in Suos veros Utnos Plenos eligunt
Constituunt, Inscribunt ac Solemniter Edicunt Dantes et Concedentes
Ejus Plenibus Suis Plenariam Facultatem et Omnimodam, alias
Judicijs potestatem Causas Suas Judiciarias Omnes et Sin
gulas in Omni Judicio vel Officio Regni Majoris Minoris Sub
sellij cum quibuscunq Personis et Occasione quarumvis Interven
tia Tam Ex Actoratu quam reatu Ortarum et Agitandarum terminan
dorum Promovendi Prosequi Instituendi et Instituta ad finalem Juris gradum
deducendi Dicta Suscipiendi a Contrarijs Motivorum Interponendi
Juxta Allodiana Executionis Legendi Solvendi vero P. Stanislao
Laguna Christophoro Zielinski alijs Bonaventura Ciołkowski Pende
ntiationibus Et Parte Suos Rationum Super quocunq signorum
Judicio vel Officio Regni obtentis et Obtinendis Jus Interesse Videatur et
o loco Standi Agendi Panas in Constitutionem loco Standi ac
Marcas quascunq Dandis quibuscunq Adjudicandis et Adjudicandas de
vando nec Loturn quicquando quod Suos personalis
non fuerint Regnos Dandos Extendendas Manens
cum publicationibus Interponendas Colendasq Manu Vero Utnos Plen
potentes Curarum Defendendi Regni Tractandi et Videndi Negotia et
Exequendi Promittentes et Juramento ac Jus Lites quicquid per Ipsos
Plenos Judicio rite et Utnos actum gestum Constitutum aut fuerit
et ratho grato firmo et Solido Suscipiendi et si Nihilo Contradi
dunos fore Quam quidem Plenipotentiam ad triennium integrum durante
ram Nunc Suum ac Valeres habituram Volunt ac pro Dicta
rant Ejus Sub Damnis Tribus et quibus alijs Respondebunt Suis
cum Posteris.
Josephus in Zelona Zielinski Notarius Ego Actum Ut supra
Klara Zielińska P.P.S.G. rw.

M Josephus Zielonski Notarius Crenæ Pltus Plocen Sanus mente
Egor Corpore Existens pntr Quit Quia Jpse T Omnes
num Zielonski Vices Regentem Srenæ Pltus Plocen Filium Suum
in Verum legitimum ac Splm Plentem Rigid Constituit Inscribit ac
Solemniter Ordinat Dans et Committens Ejs Spti Plent Suis Plena
riam facultatem et Omnimod Absolutam Potestatem Causas
Suas Judiciarias quattes Omnes et Singulas in Omni Judicio
vel Officii Qui Majris Minorisve Subsellij cum quibuscunq
Personis et Occasione quarlis interuenientibus tam Ex Actionatu
quam Reatu Vertens et Agitans Tuendi Defendend Componendi
ne Jpsorumbens Processus Instituend Institutos ad finalem Juris
Judicum Reducend Decreta Suscipiend Contrarijs Motionem
Interponend Justa Allegand Executiones Exigend Summas
tam Regio quam Provinciales ac Massas Decretas quibuscunq
a quibuscunq Sibi Qui Adjudicand et Adjudicatas levand Delegatis
nom Qui quistandi quod Si aut Procuratr non fuerint Dignus
Dantor Solemnis Mandatj cum publicationibus interponend
Complanationes cum quibus interuenit incumbi et Breue Actis Authores
Qui approbandi Condemnationibus Ex Pte Sij Qui Super quibus
cunq ut quatus Judicio vel Officii Qui Oblatis et Oblatum obiciend
et a loco Stand Arcend Coloratis Munia vers Unum ac Splm
Plentem Concernentia Debit legis tradi et Tradi per agend et Re
spond Promittens et Juxta Jpsorum Qui quid quid per Dict
Splm Plentem Judicialr ac Vice Actum gestum Constitutumve
fuerit p nobis Grato firmo ac Valido Suscepturum ac In nihilo Contra
dicturum sub Jpsis Sub Damnis Timbr quibus ubique Respondebit Suis cum posteris Et Ea Si necessitas p se Rite Explendi
Postulauit et Expleuit
Josephus ut Zielonski Zielonski Notarius Cantus et Actor Pltus Plocen

Suscepte Mandatj ex personali Comparitione Grosi Adami
Mgrewski olim Simonis Filij cum Grosa Marianna

Suscepta Procuratoria cum Mandre ex pti Comparitione
Famati Alberti Wawrowski Civis Cracouiens mi et Cone
Grosen Decem Rosarium et Leonardum Filios Chrzanowskie
Ratione per Ipsos non persolutu Justa Quatuor Flor Pol
pro uno Vaccino per Ipsi a se Evane medio licitato
acepto sibi Evang debita sui Evang Solutionem humiliter
Justic ab Ipsis requirente nulla ex rei oppressionis aggra
vationis Conspicimi varijs locum Personis et multis in Ob.
cij mijnclusionis diffamationis verbis asperis honorem ac
bonam famam tangen affectionis Comminationum variat

Pallasius

propallationis Judicialis et quoquam probandum
cum Summa ignominia sui Pvang honoris obiectionis non
desistendo ab his Juris et violentijs sibi Pvang illatis
Protestando sua Coram actis Praemissalibus Civitatis
Raigzsiensis Die Septima Mensis Januarij Anno Currenti
per Ipsum cum sua Pvang facta Jurialibus peractis repleta
horeris sui Maang Summo pera Coram scriptis sui exinde
cum Legen Regni procapionis de Jurgandis itaque super
Ipz respectu manu pud securitatis premis minigendaque
Protestationis cuius Coram scripsione eliminatione facta
quae dabitur in forma Latior. Wojciech Wawrowski m.p.

Mus Fabianus Rosiszewski Ensiferida Nowogrodens
sanus pr̃ter D.R. Gnalem Plenipotentiam in Persona
Gnosmor Petri Rudowski Hiacinthi Przedpełski Sigismundi
et Nicodemi Skwarskich Pauli Lobkowski Mathiae
Mazowiecki Stanislai et Caroli Jurowskich Mathiae
Starowski Mathiae Liwowski Josephi Lempicki Valentini
Strzeszewski Josephi Leszowski, eiusdem nmis Septowski
Alexandri Rosiszewski, Francisci Jaworzeckj Romualdi
Ostaszewski, Thomae Zaleski eiusdis nmis Strobicki Notarii
Franciscj Josephi et Joannis Mydelewskich Benaventura
Cichowski Joannis Strzephowski ad Causas suas Judi
ciarias gnaliter omnes et singulas in omni Judicio vel
officio Regni cum quibuscunque Personis et Quacunque
quamvis Interveniente tam ex Actoratu quam reate
verten et agitand idque ad triennium integrum prox
sua recognitione praemissa firmang.

Fabianus Rosiszewski

Actum in Raigz in Dominis Communibus Trib.
Plovcz Districtuum Raigzsiensis simul et Plocensis
Feria Quinta post Pñ Purificationis Gloriosissimae
Virginis Mariae proxima scilicet die Quinta Mensis
Februarij Anno Domini 1784to celebratis

Quis Martinus Jutkowski olim Lucae filius ex olim Gertrudis
na Stobocka progenitus suo et Gregorii Simonis Jutkowski Fratris
sui germani nomine ni et cum Pñã Franciscam Chydzińska
eiusdem olim Gregorii Lucae Jutkowski Relictam Centum Viginti No.
vercam vero suam ac absentis Fratris Martini est dicti ni eo quia
licet dicta Pña Francisca Chydzińska per bellum scivit substan
tiam post obitum Pñi Lucae Jutkowski et Marianna Stobocka Conjugis
sui Mariti et absentis Fratris Parentes derelictam in optima statu
et fine exhibitae Inventaria tam eruta quam inventa tot tang

Suppellectilem Domesticam post ejus ob sui Maarij et absentiam Patris Parentis et præcipue ob Jñi Chanjiman Matrem vemansipe suum q̃ Maarij multas Expensas in Funebralia olim Parentis Ejñ vero Mariti emgasse Attamen Ipsa his minime attentis res mobiles Inventaria Instrumenta varij Juris ac totam Suppellectilem Domesticam dispersit et sui suo Convexit Substantiam vero sui Maarij et absentis Patris hereditò ad ultimam minam devenit et ab eadem libenter recepit et sine Jnterminatione estivali reliquit Actus se non contentando Jnjurijs se Maarij ac absentis Patris sui pro Judicijs Dominis suis de ea substantia expulsionis ac aliarum circumstantiarum quod nunquam probabitur indebite institutæ Cincitatis in Jus Litigare expensas indebite inducere Curatur. Quare ejus Maarij obviando Curis substantiæ suæ ab absentis Patris de Jndebita vexa ac Jnjuriosa super Ipsa premis decernenda Ejñi Jncompetenti Actione Jterum atque Jterum suo et Curis suppra mñ Maarij et ac paratam Recurrianz et Jhesujam Globulka Anittam Stenjlam fabi sua pars Jnsuper documentate omnia a Substantia [illegible] Marcin Judkowski ut.

Susepta Protestatõe ex parte Compariteone Ejñi Martini Judkowski sui et Jñe Marianne Kowalska Curtis suæ mñi ni et beng Ejñi Antonium et Vincentium Zatschii ratione per Ipsos et quig per Jñm Antonium formata quadam ad se Pvarg et Curtem minus Pretensione Damus sui Protestarg supersequitatis non Supersinequitando sui Protestarg nihil mali evenire sperarg nisi protestatõnis aggravationis Vagos Cincitate attentatõnis per Ipsumque vero in Bonis Jarkuro subtractendis Ejñq agitatæ similiter nullã de Causa nisi protestatõnis aggravationis Cincitate appromissionis Dominq suam severeng Juscationis et omnes Cincitatenas attentationes alasq Personas ni opponentes sui Pvarg subsidiationis suiq Pvarg ac absentis Curtis tam tunc tempeni quam de Jcepun multis ni locis varijs Crimen Personis Juris ni diffamationis honoris Habilitatis ac bonæ famæ detractionis Sepium Circa agros suos Pvarg extinctionem fructionis et seminationis ad Jrrigationarg per Instrumenta excogitationis et Ejusmodi Instrumenta Annulationis Sylvæ ni Directionis sui Pvarg existarg per Continuam exercitationem devastationis Bladorum Pecus et Boris sui Pvarg propijs quo tamen collectionis et citi appropriationis ac aliarum Juris ad et Jnconvenienti perationis existendi Legi Legni pro ejusmodi Jnsultaque dabitur ni forma Latius Et Famulus a Servijs sui Pvarg Advocationis

Marcin Judkowski ut.

Suscepta Mãatio ex pti Compariõne Gnõsi Stephani Bndrwichi leng Gnõsem Jacobum Szathowski et Ursulam Smandewskiã Conuiges Rõe per Gnõs Quote Quadraginta Uenus Flen Sold per olim Stenesium Stanislaum Sudu na Subdem sibi Maane debite Scripti q certo manuali Casu quodam deperdito per Ipsos pest Aucphonem post mortẽ olim eiusq Stenesti Subris rerum mobilium ac uni uersalis Suppellectilis domestice Interuedendi cunq ad soluendq apremiatte ad multas sui Maane requisitiõnis persolue non curandum quirinmo diligis allabora tionis de Cuius Quote cum Prouisiõne vindicatiõne facta quae dabitur in forma Latior.

Ste fan Bndrwichi d.

Actum in Raigz in Terminis Communibus Tribus Plocensibus Districtuum Raigzensis simul et Plo censis Feria Sexta post Pñm Purificationis Glo riosissime Virginis Marie proxime currentis Die Sexta Mensis Februarij Aõ Dni 1784 Celebratis

---

Pñs Josephus Kotakowski obligando bonori et substantiae suae integritati Mãatus est ex eo quia cum Suus Maãns Die adueniens Terminj Condẽnis in Bonis Drozdowo agitatis Ibidem presens non repe riebatur in Actu quoque Die Decima tertia Mensis Octobris Anno elapso 1783tio per Gnõs Matheum Liszowski Bestoren in presentia Maane inscriptum se se reseruent, idcirco ne per hanc Inscriptionem Pra cenhiã sui Maane per aliquem suus Maãns in Proc sum inuolvatur de diligentia in premissis Mãatus.

Josef Kotakowski d.

Mtã Prouidus Vicecentius Adamowicz de Cyuiny Actorhiã Authẽs et Juratus palam recognit quia Ipse habitis rerum Nobilibus Simone Josiecki et Stanislao Dutkiewicz in euidentius testimonium sibi adhibitis ex requisitiõne Officiosa Gnõsi Michaelis Uniecki fuit in Bonis Mysthouo Lobodzie et ibidem ardeuendens Lineal lum medium Anni habens Ostea fectum ante atrium domus eiusdem requirens Jacens Item Casam Juri obligatoriorum subiectam nullibi Scuri cuncta uidit et debite uenspexit de quo presens fecit Relationem cum Pro testatiõne ex pti Compariõne Gnõsi Michaelis Uniecki Die Vigesima Nona Mensis Octobris Aõ pse elapso.

suo et Gnōsed Barbara Chyczewska Conhō Matris et Felicis Uniecki Filij sui remine cuj Gōs Adamum Jźricchi et Lucian Kruczewska Conuiges Albertum Parentem et Thomam Filium Archidiaconi Kre per Ipses et quidem Jpm Jźricchi Dominus sui Praua et absq aliquo hōis supernivasionis supernivadendo vixarum et Centenhionum excitationis mfestaōnis aggravationis Cruentare Attentationis lesionis diffamationis Jrrealium obrectationis Scrallen bonō nullius ex damnis unius interfectionis alterius Cenenpionis et vix exhalan Causa non exhibitionis vice publice aliquotiēs obrepionis obrepa eaq via mfestaōnis aggravationis Jnuper circa peractam Visionem dicti Praua et absq pertotusque Gnōsed Jźricchi similiter mfestationis diuquitibus satiahōnis Jrrealium nunquam probandes cum Summa ignominia heneris Nobilitari obrectionis per Gn autem Thomam Archidiaconi Berois liberalibus nulla de Causa videntibus Cenenpionis et eisdem vix nunquam interfectionis per Parentem vero premissi causus eidem filio suo nec vis perationis per omnes autem tam tunc temporis quam ex pe ex quis multis mimicis vanjs Ceram Personis inique lesionis diffamationis Jrrealium nunquam probandes obrectionis ac alias Jnuiis ad omni Jnquisitionum genere probanda pero dictionis pena q mi se tactionis de quibus supra Jpm Jmpang facta que dabitur mi forma Latior.

Michael uniecki

Mūs Aptonius Kadrachi Bonorum Agraricc et Sertuin Bonor Rybiny Kokoschi Heres mi et adversus Gōs Carolum Sarchi et Rosaliam Kwaniewska Conuiges obrisando mitigni. tati subitantiæ suæ Maatus est idque mi cum de eorum quā dum et quando unus Maans Sester mi Bonis Rybiny Kokoschi a Gō Paulo Kwaniewski Mātato Fratre germano Jure hereditatis ista renunantiam ducum eidem acquisivent et per Contractum mituito premissa heredi. tatis Jnter se ab una et cuncq Jpm Kwaniewski parte ab altera inito et confecto Exhibitionem ab Jmpedimentis vicia legem et formalitatem Transactionum mi Alia hereditate ut pote Sotibus Bonor Kwaniewyna pro tunc Jpm hereditariam obtinuent. In pert vero Jpg Jpm Sarchi tunc hereditario pmemoratis Sotibus Bonor Kwaniewyna pmedicto Gō Paulo Kwaniewski de Maane ad Judm Officij Cry

Clerg

Ploere respectu solutionis cuiusq Summe ac ei ex eisq
Sortibus Bonor Rybitwy Kolnowskii pure maang hereditat
provenienq cuis Curatim Concernenq in Ligvidationem omnium
in Contractu expressor non intrang, in manibus suis et in
quesitis supramptae hereditatis Sortium Bonor Iwanie
Kozyno habenq repetitionem indebite Comitat et processu
aggravat decernenq minuite Computationis Cuiusdam Com-
plantationis ad se maang non regulanq Jnconpetenter
procurarit. Quare suprq maang de eliberatione sui a pre-
tense Jmperthinenter Solutione a se maang Summe
minimgendaq exactione tam ab eadem Summa quam
a quibuscis latentibus Oneribus pretium quesitis hare-
ditatis altedictar Sortium Bonorum Rybitwy Kolnowskii
presuperang Jmogandis que super Jpis respectu sui maang
interesse bonis premissis Ostensum atque, iterum maatus Sol-
vi de Jure salvandis.

Antoni Gadrachi m.p.

Suscepta Protestatio ca pili Comparitione Gnosi Antony
Dobrskii nomine et ex Commissu Gnosor Ludovici et Thome
Dobrskich Sortium in Bonis Wrzesnio Jacubky Rory
et Stawczino dicti orga alios Hieredum et Possessor
ni et cing Gnos Josephum Radowskii mediatis Bonorum
Cicciensis in Jurium suor et Franciscum Zaremba
altenuis mediatis eorumq Bonorum Curatorium Sol-
sepires Nomine per Jpos Heredes et Bahi ad supramptas
Bona Stawczino pertinenq ab antigvo per Heredes
Benedi predictor Stawczino possessi et usurpata viene
in Anno proxime preterito per alterq Principales
ana cum aliis predictorum Bonorum Co hereditibus
Confabulatione demandati per predictos Gnos Ludowskii
et Zaremba violenter interrupere demandatorum et
eorumq Heredum usui suo applicationi exinde ~~Solq~~
~~Patti~~ eorumq Patronum nulli Questioni subiectos
in Judicium vocationi Pacorum Constitutione Anni
1768 Rei vallatae in se tractationis de quibus supra
Jpsi Jmogang et extendendis ad hereando Antenior Pro-
testationi per se Protestatore et Gnum Franciscum Dobrskii
coram Acti presens in Bitsko Die Septima Mensis
Octobris Anno elapso 1783tio interpositae facta que
Jdcirco in forma Latior. Antoni Dobrskii m.p.

NS. Suscepta Maatio ex pti Comparitione Illris Admodum Rndi Joannis Krajewski Vicarij applicati in Gralewo in et Conq Gnis Martiannam de Bogdanskie olim Gnosi Martini Lisowski Relictam Contem Viduam Matrem Ignatium Franciscum Leonem Hippolitum et Petronellam Virginem Innuptam Filios et Filiam Lisowskie Rne per Ipsos Summae Novem Aureorum Hungaricalt per old Gnm Martinum Lisowski Ipsi Maritum et Parentem pro Siligine hyemale a se Maanq modo licitalt accepto debitae tum Bombardae longioris Octodecem Florq Poln Constanq per eunq old Gnm Martinum Lisowski ad breve tempus a se Maanq Accomodatae non tamen restitutae ad multas sui Maanq requisitiones eiusq Summae nolle persolutionis nec Bombardae extraditionis de Cuius Summae cum Provisione vindicatione eiusq que Bombardae extraditione, aut valeris pro eadem persolutione facta quae dabitur in forma Latior.

Joannes Krajewski V Gnpp

Actum in Raciąż in Terminis Communibus Terrestribus Plocensibus Districtuum Raciąziensis simul et Plonsensis Sabbatho post Fm Purificationis Gloriosissimae Virginis Mariae proximo scilicet Die Septima Mensis Februarij Ao Dni 1784to Celebratis.

MRG Providus Thomas Dyrda de Bonis Charzyny Authus et Juratus palam rgus quia Ipse habitis secum Nobilibus Francisco et Antonio Gutkowskie in evidentiis testimonium sibi adhibitis ex requisitione Officiosa MM. Mariannae de Przanowskie olim Mci Antonij Kicki Succamerarij Terrae Zacrocimensis Bonor Zawady Szczawino cum attinenq Haeredis Contis Relictae Viduae Matris Onuphrij Succamerarij Augustini Secretarij Sacrae Regiae Maiestatis et Xaverij Kickich Filior fuit in Bonis Kiełbowo Die Vigesima Quinta Mensis Novembris Anno proxime elapso 1783tio et Ibidem Condescendens apud Gnm Franciscum Chyczewski praefator Bonor Kiełbowo Haeredem Lbum Valentinum de Bonis

Szczawino

Szczawino seu Wulka Subditum profugum una cum uxore ac liberis totaque Suppellectili domestica eius propria prevenit Arestavit, et de extraditione quae non est subsecuta ideo de detentione usque ad decisionem instituendae Causae monuit de quo praesens fecit Relationem.

G. Martinus Wyszomirski in et Cons. Gsum Carolum Turski Sortium Bonorum Uwasieborzyna Haeredem Manifestatus est idque in eo quia Jd Gsus Turski licet si Contractu de data eius Plocae Die 23 Mensis Junij Anno elapso 1783tio Inter Ipsum ab una et se Maanę parte ab altera intuitu dimissionis Sortium in praefati Bonis Uwasieborzyno cum attinenę in Triennalem possessionem inito et Confecto Lbam Ancillam unam tum verbaliter binas Subditas pro Commodo fundi relinquere se se sibi Maanę obstrinxerat suusq Maanis Summam Viginti Aureorum Hungaricalium in cim eiusdem Triennalis Tenutae realiter enumeraverit Cum tamen praefatus Gsus Turski praedictas Subditas in praefatis Sortibus non reliquit nec easdem ad multas sui Maanę requisitiones extradere Curat per idque praedictum Contractum manu tenere non videtur Ideo Maans cernens se exinde Summopere Injuriatum Recedendo ab eadem Contractu uti per Ipsum non manu tenta de Vindicatione Summae in cim Triennalis Tenutae expositae Iterum atque Iterum Maatur. Marcin Wyszomierski

mp

Videatur hoc loco Copia editae Citaonis pro Judicijs Crenę Capitl Zacrocimenę ex Parte G. Joannis Olszewski cum M. Antonium Wessel Dapiferidam Siepnenę per MRG Providum Thomam Derda de Bonis Charzyny Authum et Juratum pro ut eadem Copia extat in Actis

---

Suscepta Maatio ex prli Comparitione Gsi Feliciani Malewski nnc et ex speciali Commisso Gsi Casimiri Malewski Fratris sui germani in et Cons. Gnosas Ludovicam Milewska olim Gnosi Thomae Kraszewski Relictam Contem Viduam Matrem. Benedictum Joannem Filios Kraszewskie ratione per Ipsos Summae Octodecem Aureorum Hungaricalium per Maanę Principalem olim Gso Thomae Kraszewski Ipsorum Marito et Parenti mutuo Concredita ex Summa Viginti Aureorum Hungaricalium

breviq tempore solvi declarata, ad multas maanę Principali requisitiones persolvere noncurationes de eiusdem Summae cum Provisione vindicationis facta quae dabitur in forma Latior. Conveniens

Felicyan Malewski
Mpp

PZ M.R.G. Providus Nicolaus Orlikowski de Arcelino Authus et Juratus palam rgnt quia Ipse habitis secum Nobilibus Francisco Zochowski et eiusdem nris Mgcinski in evidentius testimonium sibi adhibitis ex requisitione officiosa Perillustris Rndmi Mathiae Rokitnicki Canonici Cathę Plocenę Bonorum Arcelino cum attinenę Haeredis fuit in praefati Bonis Arcelino Die Secunda Mensis Januarij Aō praesenę et Ibidem Condescendens Trunco ab Arboribus Alneaticis Crassis pro Canterijs valenę Triginta Novem per Haeredes Bonorum Uliczewo excisis vidit et delite Conspexit de quo praesenę Jdę Mnlis fecit Relaōnem

Suscepta Maatio ex pris Comparitione Gnosi Theodori Brudzinski suo et Gnosi Laurentij Brudzinski Fratris sui germani nre in et Conę Gsis Joannem, Felicianum et Andream Anteactum et Gabrielem modernum Sortium Bonorum Rostkowo Haeredes Brudzinskie Rnē per Ipsos in Una Villa secum Maanę Commanendo fundor Prator Arcar ac Hortorum multis in locis appropriationis et Usui suo applicationis per Gnq Joannem Brudzinski dimissis sibi Maanę in Annualem Arendatoriam Possessionem suis Sortibus Contractu Arendatorio post expirium eiusdem Contractus Superinseminationum per se Maanę adauctar ut pote Avenae Sulcor aestivalium Sex Ocimi Sulcor ~~duor~~ Septem Pisi itiq Sulcor aestivalium duor nolle sibi bonificationi quinimo cum eiusdem Inseminationibus Gso Gabrieli Brudzinski ~~Rei~~ eiusdem Sortis una cum suis Fratribus Resignationi exinde sui Maanę damnificationi de vindicatione itaque praefatar adseminationum ac recuperatione fundorum Prator Arcar et hortor una cum dando de perceptis proventibus Calculo facta quae dabitur in forma Latior, tam super Bonis Brudzyno quam Strzeszewo et Rostkowo Cath.

Teodor Brudzinski

Suscepta maãtio ex pñti Cempantidone Gnõis Theo-
deri Bnudzinskhi ni et cum MM. Eugenium et Gaspa-
rum Skarbki Castellanic Gnieznadislaviens Dnos
tum eminens omis Zaborowski Praefectum Skalski nec
non Samatum Rochum Raciewski Provensulem Civitatis
Drohiens Dnõ per Gnos et quib; mis Skarbki Duo-
tas annuis Gnion per Gn Zaborowski tempore Mundina-
rii rium additam cati ad Equum MM Skarbkow Cemmu-
tatum nnõ cum acceptis altemis Duas ibiq Avenam
Hungg per eum Gnõ Zaborowski propter receptatas
eumdq MM Skarbkow a se maan mutuo Accepti
per eum Gnõ MM Skarbki sibi maan solis appro-
mis pad. per Samatum vero Raciewski Gnion Avenas
Hungaricas ad breve tempus Gnõi per se maan
Conenditas nolle persolvõnis gravamine distuzz
allebratõnis de quad Duotas cum provisio
nibus vindicatõne facta quae dalitus in forma Latet.

Jacobus Bnudzinski rd

M. Gnõ Provisor Joannes Stefiak de Lempino Auditus
et Juratus palam egit quia Gnõe habiti cum Robilibus
Josepho Chyrowski et Paulo Machczynski in eis
dentus testimonium sibi adhibiti ex requisitione eius
dem Gnõi Francisci Jaszczynski fuit in Bonis Chy-
rowo Die vigesima Sexta Mensis Julij Anno Dni 1703to.
et Ibidem Condescendens Siliginem hyemalem
in Sulcis Novembrem hyemalibus Item Initium
in Sulcis hyemalibus Octo, Item Siliginem aestiva-
lem in Sulcis aestivalibus Sex, Item Avenam in
Sulcis ibiq aestivalibus Quinque eiusq requisitione pro-
prijs Juratarijs Haeredum Benoe Chyrowo et Chy-
rowo de integro deparata et compabalata vidit et
debite Conspexit de quo praemissa fuit Relationem
una cum Provisione ex pñti Compantione eiusdem Gnõi
Francisci Jaszczynski requisitorem ni et Cum Gnõus
Paulum Cyprianski Joannem Chyrowski Gabrielem
Chydzinski Antonium Borowski eiusq mis Mi-
lewski Sortium in Bonis Chyrowo et Chyrowko exa-

et Provis

se Protestaq sitaq Haeredes et Possessores rnc per Ipsos in Una villa secum Pvanq Commanendo Damnos plurimos in frumentis et Pratis Inventarijs suis ac Volatilibus domesticis Consulto Impulsis sibi Pvanq illationis sui Pvanq circa premissa damna se se opponere varijs in locis laesionis diffamationis exinde Conq leges Regni processioni ac poenarum in se tractionis de quibus super Ipsis Irrogandis et extendendis facta quae dabitur in forma Latior.

Franciszek Goszczyński rt

Suscepta Manifestatio ex prli Comparitione Gnosi Joannis Kotlewski suo et Gnosaq Rosaliae suae et Mariannae Gnosi Simonis Cybulski Contum tum Catharinae Virginis Innuptae Serorum Inter se germanaq Mrozowskich olim Antonij Filiarum, ac eiusdemmet Gnosi Simonis Cybulski nomine in et Conq Grum Joannem Czermiński Ratione per Ipsum Summae Quadringentorum Tynq ab olim Gnoso Antonio Mrozowski Absenq Gnosaq Mrozowskich Parente mutuo Acceptae Scriptoq certo manuali Solis Assecuratae nonsolutionis nec Provisionis pensitationis de Cuius Summae Cum Provisione vindicatione facta quae dabitur in Forma Latior.

Jan Kotlewski rt.

Videatur hoc loco Oblata literaq Authentici super munus Ministerialiatus Provido Stephano Bieniak de Karsy a Sacra Regia Maiestate Collatarum manu Illmi Excellentissimi et Rndmi Antonij Onuphrij de Okęcie Okęcki Supremi Regni Cancellarij subscriptaq Sigillo maioris Cancellariae Regni Communitaq super quod quidem munus Ministerialiatus idem Providus Stephanus Bieniak de Karsy Juramentum Corporale ad imaginem Crucifixi Dni Jesu Christi flexis genibus appositis in Cruce duobus digitis rotha in Statuto Regni descripta et per Judm praesens ei deprompta praestitit estq de more et Consuetudine per Mnlem Regni Gnatem Providum Jacobum Dąbrowski de Ciołkowo Authum et Juratum Consus et rothisatus Originale vero eiusdem Privilegij Idem Providus praevia Judicij sui Quietatione denuo ad se recepit

Stefan Bieniak rt.

Mañ Josephus Hampenhausen Succamerarius Varsaviensis Sortium Bonis Babe Kraty et Wigerianis Janitz Bolimow atque Wulka sitas Haeres Mãalis est in et adversus Gnõsos Matheum Swięcicki Camerarium Dolinense Albertum Parentem Burgi Cren Bolimowiense Joannem Thomam Marianum Filios et Filium Brochocki Bonis Babe Wigerianis cum Attinentijs seu Sortium distinctas haeredes tum Dñs Sebastianum Jeziały Stanislaum, Sigismundum Thomam Głęboky Subditos de eisq Bonis Babe Wigerianis idque ex eo quia Jpę Gnõsi Brochocki et Swięcicki Arcas cum Campis et Prati in omnibus tribus Campis promiscue Sortium sui Maaq haeredib in eisq Bonis Babe Wigerianis cum Attinentijs sid et jacent et in prospectu earumq Sortium jacent reperitur quo Jure Dñs [illegible] parauit eidem Jpsos Arcas et Prata cum Campis possident et de eisq Confererdere nolunt Usus et Proventus ab aliquot Annis percipiunt Quamobrem Maam de eisdicatis ne eorumq Jpsos Arcas et Prata per Jpsos Indebite possessos una cum dando Calculo iterum atque iterq Maalis Salvis de Jure salvandis.

Josephus Hampenhausen mpp

Susceptis Maalis ex pte Compariscione Gnõsi Stanislai Jamoski Actoris Cren Plurens Susceptantis sui et Gnõsi Melchioris Micrynski Bestuc rnõ cum Gnõ Francisco Margalski rnõ per Ignum Mãlem suum Civem Actr Cren Bolimowiense facta Specialibus punctis repleta sui Maaq et Absentiae Summopere Circumscriptionis de cuius Maãnis minuendis et Actr eliminandis ac decernend super Jpsa petenda facta quae debitus in forma Juris.

J. Lenowski

Susceptis Protestatis ex pte Compariscione Gnõsor Valentij in Grzesikii et Magdalenae Chyczewska Jmicum Conjugum et quidem Conjugis in Actu existentis Mariti sui et Honesti Dionisij Nawoleli Famulizendo nomine in et Cens Gnõsorum Stanislaum Chyczewski Dnum tum Nobilem Camisarii nomi Szachowska Matrem Familiar et Valentinum Subditum Actr per Jpsos et quidem Gnum Chyczewski Sumpta quaq cens se Protestando minus dia Meliagnduum Gnõsi nullis de Jurisdi sibi Juraq interpositionis sui Protestan Contra circa relatas non censeq Meliagnduas lucionis dispendiosi Jmprobabilis Cum obsequiosi Domus suaq absq Jpsor severitate minucionis Jnsensibilis Bonis peraspicuis Morbis grauissimis Protestationi Causandi per Nobilem vero Szachowska Meliagnde Dñi nulla ex Rõ ac de ipsa Meliagnde eisdq Gnõsi Chyczewski Actis propriis Acceptionis eisdq nolle restitutionis quominus similiter lucionis post perceptionis per Dñum Valentinum eodq tempore sui Protestan Contra expos Jpsi Szachowski Civium existentes ac Jpsi Josephi Grzesikii Civis

---

preconcepto quez cenz se Protestan, iniusto Odio pro humeni
Acceptionis Acceptae vi per eum Gnm Nicolai sua Protestan
defenderetur, Cencutere Attentationis tuae tempeni sua Pua
Centi Domum reverten, vie publice obsecutionis Absepa eade
via sui Protestan, infestationis aggravationis per Dnum vem pre
misi animus nemine operationis quicumque cum eisz suo subdit
sue Protestan, vi se fuga salvaped Cencutere Cenatidnis
Gnosi Josephi Grzenski filij tunc tempeni per Gnm Chzenowski
Paulo percussionis per omnes autem tam tunc tempeni
quam sepe sepius multis vi lesionis diffamationis
heneni Nobilitani ac bone fame detractionis Heneni
Nicolai nulla de Causa Paulo Concussionis Concussio
num Inquisitione probanz, vi flictionis mortis vi manuum
a Deo Patri Christi Dni proxime pretenhi ad modes
num tempus Causationis suedz Pvanz labentibus per
eum Heneni Nicolai prestari debiti privationis exis
de Cons leges Regni prosecutionis pernanenz vi se bandonis
de quibus super Gnm Imganch et extendendi facta que
dabitur in forma Latin.

Walenty Grzenski vd
Magdalene Chzenowska vd

12. Gnm meneni Imo Florenz vi Racizz apud Gnum Albertum Gutho
wski sub Cuulo de stro Concussiones hes liridas cum subsanatas
vidit et debite Conspexit pro quibus Concussionibus alijsq; violen
tijs sibi illatis Dem obtinens Gnm Bartholomeum Wichi vi cul
pant vi culpatz presenz. cum Pvadne ex pti Comparitione eiusdz
obtinenz eisz Gnum Bartholomeum Wichi et Joannem Gutho
walidne per Gnm et quidem Gnum Wichi vi una cilla tenum Pva
Comparendo damnos per malitiosi vi Innocentis et Pratis sibi Protesta
illatis Arbemum vi Sylva nemoralidza Gnm Joannis Gutho wski ch
cindere permissionis circa quam exercitorem sui Protestan, etc
opponenz pro humeni per Gnm Gutho wski Acceptionis et Secun
Gnm per se Protestan Acceptae exceptionis et vi per non per Ubro
monstrationis monstrati per Gnm Wichi pugnis grauibus Concussio
nis Concussionum vi obductione specificata ac aliad obmentum
absque ulla causa non obducta iam sanatad, illatis lesionis
diffamationis morti grauis per aliquod hebdomadas Causationis ac
aliad minima omni Inquisitionum genere probanz peractionis
que facta dabitur in forma Latin.

Wojciech Gutkowski vd

Susceptis Mao ex pti Comparitione Gnosi Petri Sienicki ex ad
ex Sophiae vi Bonis Nicolaevo a Gnm Matthia Dziedzi
cki quaestus ac aliad Heredis vi et cum Gnm Stanislaum Mu
rawski Cationem per Gnum agronum Pratos Campenat et Arca
malthi
et hortorum

Multis in Luis a Sede sui maan a Gro Diedzichi que,,
sita cum Sede Ipsius equali spe debita auctionis et ad
suam Sortem adiunctionis Usus fructus et proventus inde,,
lite perceptionis Stabuli in Area sui Manz hereditaria extans
nolle collectionis quorumcumq Arce Indebite teutonis
Steremus in Sepem ex eoq Stabulo eiectionis ac lignorum
impetitionis per quod eiusdem Sepis separationem studuis
set exinde sui maan Damnificationis de vindicatione itaque
premissis fundet Datos Area et Stertos una cum dando
de perceptis proventibus Calculo in arrenda eiusdq Stabuli
in Area sui maan hereditarii extans Collectione decennali
que super Ipsos premis facta que dabitur in forma Latis.

Piotr Sienicki

Susceptu Protestatio ex pti Comparitione Gnosi Jabrichi Go,,
szczyrskich in et Coram Guim Joannem Wolinskich ratione
per Ipsum sui Protestanz in oppido Sepse Causa sua
negotiorum existens apud Infidelem Lucek nulla ex ratione
infestationis aggravationis Conturbationis per Gnm Albertum
Wolinskich Ipsum defendentem attentationis Lesionis dicta,,
mationis Improbationis obiectionis olim Gnosi Joannis Go,,
szczyrskich sui Protestanz Patris sterilitas vita functi e mi,,
ter in Sepse existens nulla Ipsi data occasione similiter
infestationis aggravationis oppressionis Commissionis Con cussio,,
num Inquisitione probanz tam per eumq Gnm Wolinskum
quam et alios Personas per Ipsum subordinatas inflictionis
ac aliasq Inuisionum et oppressionum penationis que
facta dabitur in forma Latis. Jabszyc et Goszczyńskich ad

Actum in Raigz in Terminis Communibus Terre
stribus Plocensibus Districtuum Raigzensis simul
et Plocensis Fria Ida pti Diam Septuagesimae pro,,
xima scilicet Dei nona Mensis Februarij Anno Dmi
1704to Celebrati

Jndm presens Dnus Plocens ad oblationem Mis Ludovici Szy,,
malowskich Dapiferi Cuiauiensis Actoratum in praesentia
ptam Prenom Condmis in Remis Universis agitans designatis
Manu Mis Notarij Jmis Plocz subscriptam reproducens eam
Actitans Actis presens in prosequi susepit in Genere se
quens. Die pdcta Februarij Dnus Raigzensis Wielmoznym
Mis Miecznikowicz Dobrz Według Debitu Ziemskiego
Stolnickiego między Wpanemi Szymanowskimi y Ciemnie
wskimi w Raigzu Dnia pisanego Mieszczan y Robotnika
zmiejskiego za padłego czynsz obmieszczenie stronom iz

z Urzędu

z Urzędu mego Determinuię się zachać na Illendemanye
do Dobr Uniczyca Debrekem wyżey wyrażonym naznaczo
ne na Dzień Dwudziesty Miesiąca Maia Kolumnicy z zapo
wiedzą domowszy. Restaię JMść Pana Dobrodzieia życzeli.
wym y naymiłszym sługą F. Leothowski STS Pmanu
ppria pertinuis quidem proinserta Assistentia in Acta
presens nigropiatinum originale cuius Jus offerens pria
Judicij sui Limitationem denuo ad se recepit.

Ludwik Szymankowski

Judex presens Pro Plenaria in Rawa ad oblationem Pro
Matthiae Dobrski Assistionem in scriptum Determinan
Condni in Bonis Hrabiowskich Jacentibus et alijs ex pertinen
designans manu Mei Subsidium Pro Plenaria subscriptam
reproducens ad Actum Actis presens nigropiang innue
pit ni tamen sequens. Judex Pro Plenaria Subsidiatus
Determinum Condescendimus per Decretum Judicij Pro
Plenaria in Plonsko inter M Andream Dobrski Notarium
Pro & Cons ex parte Rawskiewicz abuna et
Pro Zaremby Cenigen parte ab altera prolato ad pro
dum Bonis Hrabiowskich Jacentibus et alia ex pertinen
designatis Pro Pro Die pert diem Ramis Palmarum
Quadrien Pro presens 1784to Judicem determinat
et de coram Pro Parte obdestinat Datum in Rawa
Die Ramis Palmarum Anno Dni 1784to Andreas
Wernicki Subjudex Pro Plenaria Plenaria
manu propria Pert Limis juris meum tum Assis
tentiam in Acta presens nigropiatinum Originale
cuius Jus offerens meum Judicij sui Limitationem
Denuo ad se recepit.

Maciey Dobrski mp

Suscepto Mandato ex pti Compariscione Prosenium Adami
et Vincentij Sikluckich Matthia Marszewski et Valen
tini Herzyckich in et Lang MM. Josephum Vice Notarium
Prem et Cons ac Juratum Camerarium Prim Civita
tensem Rationa Rotulis ratione per Ipsos formato
quadam ad se Mandang Illegali pretensione Pris sui
ab Annis circiter octodecim ad varia Subsellia in hac
solutionis Summa Trium Millium Flor Pol ac sicca
Pris Horzyki Dithoucia seu potius Pertibus Mandang
hactenus provenienq nullo tamen modo ad se Mandang
regulanq Constitutionis Juramentorum in Regestris Judicia
libus in determino procuratoris ac Successus Causidq

super se

super se Maang ut ex Citaõne emanaq̃ M.M Horichich
eaq̃ se Maang ~~dita~~ pro Judicij presen edita apparet
subreptitie obtentionis Causae tamen eiusq̃ ad effectum
rendeductionis quirimo eaq̃ Maang in Jus et litis Expen
sas frustraneè inductionis de Jmgrandi citaq̃ super Jpsa
rem indebita vexa pacis tum Capitalis eminus Pro
cessus illegaliter super se Maang obtenti adhaerendo Ac
tionibus Maõnibus ea ni Causa nitur positis facta que
Dabitur ni forma Latior. Adam z Winiarty Sielucky rd
Mathy Mauszewski rd.
Walenty Kerzybski rd.

Jtem Maatio ex pti Comparitione Jõis Pauli Lig
uski Scholtheim in Pomis Jlukowo et Grabowiec Haeredis niet
eaq̃ Jões Antonium et Thomam Ligowskie Fratres nitu
se et eos Maang germanos Rõe per Jpsos Scholtheim in Pomis
pmemorati Jlukowo et Grabowiec vid se Maang Jure naturae
tam Pat Parentes quam post olim Jõem Petrum Ligowski
Patrem eorundem Scholtheum Defuncti aequaliter cum Jpsis
se Maang Concernens ab Anno citeriùs Jnfrascripto quatuor
in Possessione sua Dominii Vtilis et Proventus ex eisq̃
Scholtheis participationis aedificiorum in eisq̃ Scholtheis
extans desolationis Sylva per Continuam Arbam eiusq̃
rum ac varijs Personis ex eisdem permissionem ac di
vendi tionem Summe pene devastationis Jpsaq̃ per rerum
Mobilium varia in forma existens tum et Jnventario
scriptio Rejecto per se Maang Concernens specificato
post eaq̃ olim Jõem Petrum Ligowski Scholtheum eius
et Jpsius Patrem germanum Desuncti se Maang aequali
tance cum Jpsis Concernens Acceptionis eiusdem Maang
ex eisq̃ nihil quidquam Jmbutionis de eisdem
sitaq̃ praefatae Scholtheis una cum dando de percepti pro
ventibus Calculo recuperatione causaq̃ rei mobilium
Jnventarium post eaq̃ olim Patrem Desuncti actio
nificatione quarumvis fundi pretensionum facta que
Dabitur in forma Latior. Pawel Ligowski rd

Jtem Maatio ex pti Comparitione Jõis Stanislai rd
Bartholomei Patrum mõ se Germanos Chodupskich ni
et eaq̃ Jões Petrum Mobilis Joannem et Clementem
mum Horbowskie Natione per Jpsos et quos Jpsum
Mobilis Summae Procentionem Florianum Pold Archi
Diaq̃ Klocaq̃ in Mtawa Locatis Die vigesima Mensis Oct
bris Aõ Dni 1777mo olim Jõi Thomae Chodupski sus

Maar Patri germano sterilitet in tota Fundi medo
obligatorio supe Agri Bened Herbowo Gliski cang
Inscriptione obligatoria exarati Inscriptae per Quin
vero Christophorum Herbowski Summa Quadraginta quin.
que ihq Flor Pold ab eorg olim Gio Thoma Chudupski
mutue accepta et verbaliter in certis agris in eisq Beni
bus sitis Apeuratis per eosdemque autem Gio Joannem
de Herbowo Herbowski Quota Vigiah Flor Pold
per olim Gio Theodorum de Herbowo Herbowski Ivig rem sha
ad Scriptum manuale de Data cuius in Herbowo Die
Vigesima Maij 1701 Anno ab eorg olim Gio Thoma
Chudupski acceptae et similiter in agris eorg Scripto
specificatis inscriptae et Apeuratae nolle solutionis
nec praefatorum Agrorum rehabitationis de eisdem
itaq praefata Summa ac minus da Gio rehabitione
benung Agrar adhaerendo etiam Actionis Maioripos
olim Gio Thomam Chudupski corg Gio Molelis facta
et interpositae facta quae dabitur in forma Iatior.

Stanislaus y Bartholomiy Chudupscy

Susepta Maatio ex pti Compositione Gio sen Mathiae
Oricchi et Theresiae Siberskae Inscitem Coniugum et quog
Centki in apia eiusdem sui Manti uti Tutoris Conjugalis
mi et Corg Gio Adamum et Andream Siberskie filios Maarg
Centki Grahes Datione per Ipsos Summa Ducentorum
Flor Pold Interscita Nuptiali de Data cuius in Terrytie
magna Die decima nona Julij Anno 1774to. Inter
eosdem Gios Siberskie ab una et se Maarg parte
ab altera initia et Conscripta mi vim Dotis de Bonis
Paternis et Maternis filii Maarg Centki Assignata
et solidi declarata tum et Quota unius Ducatus
Aurei Hungarica ad Alterius Hedeiem Flor Pold
per Gio Adamum Siberski a se Maarg Conte ad
Compactum verbale acceptae ad multas Maarg re
quisitiones nolle persolutionis nec Provisionis per
tinentis de quae Summa et Quota cum Provisionibus
vindicatione facta quae dabitur in forma Latior.

Mathy Oricchi zd
Teresa Siberska zd.

Susepta Maatio ex pti Compositione Gio sen Ma
thiae Stanislai et Bartholomei Chudupscich Patrum Inter se
germanor si et contra Gios Adamum Andream Fratres Ibidem pri
mi olim Gioris amissi nunc Siberski secundi vobi olim
Gioris

Gpòri Thedna Chudulski Relicta Centkin Vidua Mathiæ
Paulum et Ignatium Filios in primo Matrimonij Thom pro
creatos Obsewskie Rnè per Ipsos xenum Mobilium ubipote
vestium Aderum in vana forma et specie existens post
olim Gpè Themam Chudulski suum Maanz Fratrem germa
num Gpò vero Gpè Wangthowska secundanum Marithum
stentiter vita functum declictas hum Summas post cuius
olim Gpum Chudupski apud varios Creditores existen, et
precipue a Mco Michaele Benkowski Vexillifero
Racziensi Receptionis et Usui suo applicatedni sibi
autem Maan uti naturalibus Successoribus minime sit Inhibitis
nec Regestri earum xenum Mobilium post prefatum olim
Gpum Thomam Chudupski declictas Conscriptionis et Aestim
achis Authis ut lex disponit Comprobationis Insuper
Testamenti ultima voluntatis circa determinatum vita ab
eiz olim suo Marito cum minis suos Maanz Liberalitat
nis per idque suos Maanz summopere minimationis de
vindicatione itaq; prefatas res ac Summas a Mco Ben.
kowski ratione hum Capitis prefati Testamenti cum
cuius oblata si et inquantum Interesset facta quæ
dabitur in forma Latior Eplus minus Centum Flor Pold.

Stanislaw y Bartłomiey Chudupscy. xd.

Suscepta Mandati ex Mri Comparitione S. Pauli
Dobrzyn Vice Notarij Terræ Storen Cz S. Adamus
Chudzicz rnè per Ipsum quoddam Injectum ex
Mro Lilijore Lyemali in probatum Stomen
in anno 1782 a sibj Maanz Disperitore Ord Pz
Crowe empta pueriens nobis Solutionis Ider
de Inquisitionis facta quæ dabitur forma
Latior. Dobrzyn y Zbrzyn 78 Sept

Suscepta Mdatis ex pti Comparitione Heneste Annæ
Bledowska Henesti Joannis Krzyzanowski Hæreditate in le
cto agnitudini decumbens Conthi in Apia Famati Petri
Chorinka Civis Racziensis nomine et ex Commissu eiusdz
sui Marithi in et Cons Gpum Simonem Golaszewy vicis
Inè per Ipsum nonedita eiz Henesti Krzyzanowski
Maanz Marito pro Judicijs prefens hic in Racziz Cele
brati per Matem ut lex disponit Citatione nec de eaz
ulla facta Notitia Condemnationis in eisz Judicijs sub
Anta Feria Sexta post Dm. Purificationis JVMariæ Cõ

praesens respectu Solutionis cuiusdam Quotae nunquam per eundem Maanum Maritum Ipsi debitae obtentionis in Jus et litis Expensas indebite inductionis de Irrogandis itaque super praefato Gro Kokoszczyński rne Indebitae vexae poenis ac Cassatione Condemnationis subreptitae obtentae facta quae dabitur in forma Latior.

Anna Błędowska rt.
Piotr Choinka Assystent rt.

Gsus Albertus Chyczewski in et cons Mcos Mariannam de Przanowskie olim Mci Antonij Kicki Succamerarij Terrae Zacrocimensis Relictam Contem viduam Matrem Onuphrium Succamararium et Augustinum Secretarium Sacrae Regiae Maiestatis ac Xaverium Filios Kickie Maatus est idque in eo quia licet si L Valentinus pro Persona libera se Affirmans apud se Maanum Commorans Subditatum in se Coassumpserit et de facto Coram Actis Authis se Se Subdiderit cum Lbsque Catharina de Bonis Kietbowo sui Maanum haereditarijs Subdita apudque suos Parentes unica Cmethonissa se se nupserit suusque Maans multas Expensas in nuptias erogaverit attamen Ipsi Summendo eundem L Valentinum pro suo Subdito eundem apud se Maanum Officiose Arestarunt, et licet suus Maans effugiendo Juri litigia eundem ad idem officiosum Arestum extradederit Ipsorumque Mcis Kickich Economus cum nobilibus ac Mnli eundem L receperit. tamen secundarie praefatum L Valentinum iam apud se Maanum non reperibilem ~~secundarie~~ Arestare praesumpserunt et hocce Arestum secundarium Coram Actis praesens paulo superioribus Mnli recognoscere demandarunt. Quare suus Maans obviando cuivis fortunae suae indemitati de Impossibili eiusdem L Valentini apud se Maanum Irreperibili extraditione eiusdemque Aresti indebite impositi relaxatione iterum atque iterum Maatus.

Woyciech Chyczewski rt.

Suscepta Maatio ex prili Comparitione Gnosi Adami Sikorski nne et ex speciali Commisso Gnosi ~~Antonij~~ Stanislai Sikorski Parentis sui in et cons Gnoses Jacobum Sikorski et Martinum Komorowski Ratione per Ipsi et quidem per Gm Sikorski Boris laboratilis Unius

post olim

Gñum Nicolaum Sikorski absens Maans Parenti Sa-
rentem derelicti Jam vero per Gñum Nemerowski Vaive
vodam post cuius olim Gñum Nicolaum Sikorski simili-
ter derelicta tempore Tutelle super absens Maans
Parentes Pestre detentis absens Maans Parentem
Jure nature Convenienz ad multas requisitiones ex-
hadere renuentis de indicatione itaq; predicti
Bonis ac Vacue ura cum Caventi labini ac boni
fiatione Inventarii cum Accremento facta quae da-
bitur in forma Latior. Adam Sikorski mp.

Suscepta Mãtio ex pti Compantione Gñi Joannis Niedw.
chi Burgr Cuiusq Plebis nec et Gñorum Jacobi et Ma-
rianne fratris et Sororis Gñe Germanor olim Gñi Caroli
Niedwchi filij et filie sui vero Maans filiastri et filia-
stre nñi et cuius Gñi Martianam seu alterius nñi
Uniersycha primi olim Gñi Jacobi Wojciechi secundi voto
voti olim Gñi Caroli Niedwchi sui Maans fratris absens
vero Parentis Widuam Mathem Matione per Ipsam
Regestri sed mobilium Inventarionem parata peracta
ac totius Supellectilis domestice fati olim eius
Gñi Caroli Niedwchi sui Maans fratris absens Parenti
Ipsi vero Mariti per vana forma et spui Executor
Derelicti collectam renuenseriptionis nec cuius Cerau
Archi Authi ut lex dispenit Juramenta Comproba-
tionis exinde absens filiastre Ipsi vero filij et filie
minutionis de minuenda itaq; prefati Regestri
Inscriptione et cuius minuenda Comprobatione
facta quae dabitur in forma Latior.

Joannes Niechoski BLP. mpria.

Suscepta Mãtio ex pti Compantione Gñi Martin
Wyszomierski Jn et contra Gñum Antonium Rosinowski
Ratione per Ipsum Quota Quatuor Aureos Hungaricos
per se Maans Ipsi ad Compantum verbale in Arduo
recipitatio Concredite breuig tempore solui a pecuniatis
nostrum ab Annis quinque persolutis Jn nimo ad
multiplices requisitiones suis Maans persolvere renuente
non solutionis exinde sui Maans minutionis de cuius
tione itaque predicte Quote cum Protestatione ad cau Juramen
facta quae dabitur in forma Latior.

Marcin Wyszomierski
mpria

Gÿ Michael Zaremba suo et Gnæ Catharine Zakowska
primi olim Gnÿ Mathei Dobrski et ab eaq olim primaeo
Marito Junibus adritalitiali et reformatoriali habitis
gaudeaq adpresens voti secundi Centi sue nunc idque
de Jurisdictione et melioratione Decreti Judicij presens
in Plebiscito Jenæ secunda vi. Cinq Festi Sancti Simeonis
et Judæ Apli Luticet Anno Domini Millesimo Septingentesimo
17 Octavo Gnÿ Gilleni Adamq Rudnicki Nicodemus Lieffs
Inspectum Sachiciusq ab una et suis maaq Centes
parthae post primaeum ad Maritum suum in vidualitate
te existens ac Successores et primitivo thoro procreatos eius
dem ad Gnÿ Mathei Dobrski maaq alteraq Centi primaei
Mariti parte ab altera vi punctis Solutionis Census a Jura
ne duos millium florenorum Polonicalium per primaeum eaq ad maaq
alteraq Centi Maritum eidem Gilleni Rudnicki in descripta
provenientes et stante vita prenominati olim Gnÿ Mathei
Dobrski maaq alteraq Centi primaei Mariti sebenti ex
provenibus Bonorum Junibus adritalitiali et reformatoriali maaq alteraq Centi subjecta post fata cuiusq
primaei Mariti ad maaq Centes. Tantum modo regulariq
cum preiudicio maaq Centi demandetur ad malam Gnÿ
dorij Gleny in formatione non prolati et hic et alijs ratio
nibus in Judicio per tractu Causae in faciendi in suo robore
stare impossibilis Jterum atque iterum Maatur.

Michał Zaremba

Susepta maatio et pars Comparitione Gnÿ Michaelis
Zaremba suo et Gnæ Catharine Zakowska primi olim
Gnÿi mathei Dobrski adpresens voti secundi Centi sue
et ab eaq olim primaeo Marito Domine adritalitiali
et reformatoriali atque Susepto prenominati olim
Gnÿ Mathei Dobrski Sochicin Bonor Ursaeor Jacentiq
et Jacq ac Stawczino Junibus maaq Centi subjectionis
Herdum alienigq nomine eaq Gnæ Adriana Sabi
na et Cunegundis de Strachocice Josephum Nikodemum
ac Agnetem seu alienis suis ibiq de Strachocice Congis
Judicialis Bonor Ceciersk Heredes et Possessores atque
Franciscum Zaremba medietatis Bonor Ciciersk a Gnÿ
Antonio Rudnicki et suis Cento Jenitalis in Possessio
nem per Ipsos Prati acti in hisce Bonis Stawczino sub
ab antiquo in possessione pacifica tam anteacto secundq
Possessum quam modernum Heredum et suis maaq et
alteraq Centi sine ulla Controversia extaq modo primum

vi Anno

ri Anno proxi nū elapso tempore mensis proxime futuri quang eiusdem prati pretextu eam pro pretate violenti mode usurpationi et Jeni ri eog prati ex mandato Exi mdaan et alios Heredum Cōfalcastati Collectionis et ad Bona Civitatis ritu exceptionis presumptionis exinde penarum Sanctionis et pro eog legis Regni pro.. cessionis Alionumq Jnuitationum per actionis facta que dabitur ri forma Latior. Michael Zaremba

---

Sumpta Mdatis ex pte comparitione Gnosi Stanislai Marasfi ri et contra Gnosos Antonium et Mathaeum Septaurlic Gnosi Andreae Septaurlii de cuius vita nemo scit cum old Gnosa Sophia Dudzicka procreatos Filios ac Petrum Siemi chi Rationē per Ipsos Summos Centum Viginti Quinque Flor Pold per olim Gnam Sophiam Dudzicka Ipsorum Gnosos Septaurlich Matrem ri vindicationem Substantiarum a se mdaare ad Scriptum manuale Cam quog ri felici per se mdaare dependitum Contractū breuique tempore solvi apenuratae non solutionis de cuius stagnae Summae cum Provisione ab eog pte Annis Quinque proveniēnq seu pothis Gnosa Siepiechi ex Summa olim Gnae Sophiae Dudzicka apud Gnos haerenq minuenda Solutione facta que dabitur ri forma Latior. Vindicationē Stanislaw Marasfi id.

Vidcatus hoc Loco Copia mdatis ex parte Ignatij de Septaurlich cum Petitione ad meq Andream Vincentium Cemmelewski Inspectorem Kamienicum Rs Kielcen cum effectu Commissionis idque de melioratione Decreti Judicij presentis ri Protocollo Rō elapso Jnri mdaare et Ignatio exhibendi ac alios Contendos facta pro ut exhibet in Actis Venatorij Dolbiren. J Sgrzywaczewski

---

Vidcatus hoc Loco Copia mdatis ex parte Ignatij de Septaurlich cum mdato Andreae Dolbrehi Notarium Lex Frenen et Gnum Josephum Wyrzowski idq de nullitate Resignationis per prefatum m Dolbrehi ri Petrenan melibati Gnosi Wyrzowski peragnitae ac aliorum Contentorum prout ex eadem ri Actis Venatorij Dolbiren. et imp Paulum Michalak J Sgrzywaczewski

Videatur hec Copia Maãonis ex Parte M Ignatij Zaptowski Venetus Dolinen Beni d Dordow Eccleſia
stica Benedis Cong M Josephum Momirski Thesaura
rium Praenes et Vice Capitl Cong Nocen Bd Cenmed
obligationum Posessorem Jnr Argenteri & in varia Spe
cia et specie existen ac Apparatuum in Eccleſia Dordo
nen existen in alienas manus d ipsor hominu subditorum
in eisd Benis existen de pan perceptionis alienum profuga
tionis Causa extrahendis Deportand cer Collectionis et
ad locum Conversionis ac alienum Centum Jtiq
in Copia et presens pro ut extat in Acta producti

Ignatius Zaptowski mpp

Suscepta Maãtis ex pti Comparitione Gnosi Ignatij
Zaptowski sui et Gnosi Gaspari Rudnichi nri in et Lege
Jm Petrum Rudowski Camerarium Dnum Nrum Clem
per Ipsi Maãonem sua Cesaream Actu presens in Pa Sche
Jta Eda ante Jm Sanctum Hedrigi Cidem Electa
Dei proxima scilicet die Decima Decima Mensis Octo
bris Aõ proxime elapso 1780 tam ang se Maang et
alienj indebite interpsita Communiptionis exinde
inimicitiarum de Cunis itaque maãonis eliminatione
ac decernend super Ipsis premiis facta que debita
in forma Datior.

Ignacy Zaptowski mpp

Suscepta Pnãs ex pti Comparitione Gnosi Francisci Rudkowski
sui et M Ludovici Bernardi Cimmerm Clericorum Subdi Cis
Jnis Dolinen Beni d Strasewa et Stanzcino ejusd Juriscon Ipsi
sentis Postquam, ac Gnosi Josephi Rudkiewicz Stanislai Bo
gutski et Antonij Dobrski opne cum Jnis Josephum Rudzki
et Franciscum Zaremba Jtm per Ipsi Testi ex mandato ad
Bona Stanzcino antiquitus pertinen et tam per antec
essores quam modernum alienum Jllum Clericorum Posses
sores sine ulla questione possessos, per Subditos de Benis
Strasewo ex mandato alienj Jll Josephi Dobrski Com pal
castrati violenter Collectionis et ad Bona licite
intercipere presumptionis sui Pnãs ac alienj Jnis
Rudkiewicz Bogutski et Dobrski lesionis diffama
tionis ac alienum minus ad omnium inquisitionum genere
pband peractionis exinde cum legis Regni Prorogationis
ac peremptorie citationis de quibus super Ipsis
Jmpugnandis et extendendis facta que debita in forma
Datior. Franciscus Rudkowski mpp.

Zdrada

videatur hoc loco oblata denuntiationis Judicandae Causae a Judicio praedicto ad Consilium permanens ad latus Regium Sacrae Majestatis departamentum Justitiae factae manus M. Subjudicis Loci praesentis ~~[illegible]~~ nunc in absentia JMci Gumowski Judicis similiter Loci praesentis ad Tribunal Regni deputati subscriptae prout originale ejus extat [illegible]

Actum in Bilsko in Terminis Communibus Terrestribus Plocensibus Districtuum Bilscensis simul et Plocensis Feria Tertia post Dominicam Rogationum proxima scilicet Die Decima Octava Mensis Maij Aõ Dni 1784to. Celebratis

Coram Mco Antonio in Woźniki Woźnicki Subiudice Locum JMci Joannis Gumowski Judicis Terrae Plocensis ex Terra Dobrinensi ad Tribunal Regni electi Deputati absentis tenentis ac Gnosis Petro Rudowski in Locum eiusdem JMci Mci Gumowski Judicis et Deputati electi Locum Mci Subiudicis pro Mente legis possidentis Hiacintho Przedpełski in Locum Mci Francisci Ciołkowski Notarij Terrae Plocensis Cameraryis ~~[illegible]~~ Subdelegatis Terribus Plocensis

Suscepta Maõ ex Pti Comparitione Infidelis Marcki Moskowicz Arendatoris Tabernae in Bonis Siemiątkowo, cum Gnos Joannem Grabia et Valentinum Małowieski Sertis in Bonis Koziebrody sitae Possessoris raõne per eosdem ex Taberna in Bonis Koziebrody in Sorte Possessioni eorumdem subiecta, sitta modo Arendae sibi Maanae pro Anno integro in Aõ elapso Millesimo Septingentesimo Octuagesimo Tertio ad Annum praesentem Diemque 23. Junij dimissa Summae Flor. Pol. Trecentorum non quartualibus ad tenorem Contractus Conscriptorum totaliter ad Diem 18vam Januarij Anni praesentis edocentis Regestro Conscripto a se Maanae perceptionis exinde sui Maanae non modice damnificaõnis, verum et insuper Summae Flor. Pol. Nonaginta a se Maanae

in Frumenta acceptionis, ac pro hisce perceptis Sum-
mis Superius expressis, sui Maan ad multas requi-
sitiones nullo modo velle pacificationis, Imo loco
bonificationis, Inuiriat variat peractionis, ex Taber-
na sibi Maan Contractu ad Annum integrum dimissa
exturbationis, rerum variarum nulla ex occasione
interceptionis, Contractus Conscripti non adimpletio-
nis, aliorumq damnorum Causationis de vindicatio-
ne itaque premissarum quotarum per eosdem utriusq
Maatos perceptat ac rerum recuperatione tum et de
Summendis super eisq ratione attentatae violentiae
et non manutentionis Contractus poenis facta, quae
in Ampliori Copia perrigetur ad Acta.

(24) שרבני כדר שקה

Videatur hoc loco oblata Decri Condilis in fundo Bo-
nerum Smolino Inter Gnos Casimirum et Annam G.
Joannis Chybowski, Joannem et Agnethem Smolinskie
tum Perillrum Rndmum Valentinum Canonicum
Chelmen ac Mios Sebastianum Caietanum Thesau-
rariae Supremen Kozlowskie Ludovicam de Kosinskie
od M. Pauli Zerawski Subdapiferi Orszanen Rev.
duam Matrem et Bartholomaeum Zerawski Filium
Paulum Kadłubowski Judicem Trem Visograe ac Alios
per Offm Camerariale Trae Plenen prolati prout
Originale extat in productis

Suscepta Protestatio ex pili Comparitione Gnosi Mathiae
Gizierski in et Conae Gnosos Stanislaum Parentem et
eiusdem nnis Filium Rudowskie Rne per Ipsos et qui-
dem per Filium sumpta quae cone se Protestanae iniusta
Incidia certo tempore sui Protestanae infestationis aggravatio-
nis Improbabilium nunquam deducenae obiectionis Con-
cussionis Concussionum inflictionis et tam tunc temporis
per eunae Filium quam saepe saepius multis in locis
et coram diversis Personis per utrosque laesionis diffa-
mationis Calumniae cum Summa honoris denigratione
imputationis et eiusq coram diversis Personis dismul-
gationis aliarumq violentiarum et oppressionum peractio-
nis exinde Conae leges Regni Processionis facta quae da-
bitur in forma latior In verificationem premissae oppres-
sionis Ipsa Protestans Commonstravit Judicio praesenti
Concussiones suas videlicet in Cervice Partis dextrae Derasio-
nes

ner Cubi Linan ad Quenem eam subscarates pro qui
bus Decocionibus alijsque violentijs ibi Illati Idem
Obducens suprascriptum Jm Stanislaum Rudowski
filium in culpant Jmal pdg mensem
Maij Jn Lucinski vt

Dy Valentinus Joannes Lini nuncius Strzeszewski Pedel
cus in et cum Meum Joannem Sokolnicki Tribunalem
Plenae Maatus est ideque in eo quia eumes Maatus
in citand. Decreto officij Lmag Plenae tenia secunda
post Diem Mercurii nec proxima nempe die 26ta
Mensis Aprilis Anno presenti Jm ac Maan ac alios
ab una et Ipsum parte ab altera Lis paratus
fuit et est Ser ac Juventutis polonicae Privilegia
specificata ut puta Jmag Lithg Jatowtg Krzystkg
Wolmontlatha, Sulwin Kamlotowych pacz Grathe
ne Wesprhg, Chmielg Swabskiego Stolnicg, Sendzimg
hg Rudnickg Jurie Scrzyng y Plachtg, Powtorkg
Pisang pedusskg Decto supra de Lictg exarato
ubi Maan extradi Jmuneta * per Lhanc Justi,
nam eum Maan Annillam Juramento cuitas, tum
quoq recipere pum Quotam Vndecim Flenae Pold
ejusq Justinae propriam premisso De Lucto
ubi Maan adjudicab et pro die hodierna aga
Pena simplici Quatuordecim Marcas Pold adji,
dicatam levare de levata et extradihi rebus quae
dem vestem quoniam Jm Mus Sokolnicki ad exha
dend causas tam Solutionem Quotae et Lictae
recipere ne per suum Compart Plenipotentia
jam in me supradict Decto Contravenit Prime
Maan de Diligentia sui in recipiend suprascript
rebus Solonijo Privilegiis specificatis Levand q Quota
et Lucta, Ipsius vero remissa in extradendo et
persolvend, Ipsum atque Ipsorum Maatus Judi
cium pro Provisus Jacobus De Lowzki de Ceithewo
Audium et Juratus palam ejus quia Ipse memorat
Bonis pignam ex si Contravenisset Decto Lucto
ac cum med M Sokolnicki Tribunalis Plenae meae
in Jmo dispacy prealligatis Decto Contravenien
ne Bonitum Jam Communi contumacem et rebellem
hic ante Camellariam meam in frequentia plurimor
varie Conditionis et ordinis hominum alta dua mea

ni ca

nica et sonorosa voce proclamavit publicavit et ad notitiam omnium pro tunc praesens Indulsam deduxit de quo praesens Jus Mnlis fecit Relationem.

Valentinus Joannes Strzeszewski Bel.mus

M R G Providus ~~Jacob~~ Gaspar Boiarski de Boianowo authus et Juratus palam regit quia Ipse habitis se cum Nobilibus Michaële et Mathaeo Siemiętkowskie in evidentius Testimonium sibi adhibitis ex requisitione Officiosa M Nicolai Taczanowski Vexilliferi Terrae Vielunen. fuit in Bonis Siemiętkowo Rogale Die hesterna Actum hunc praecedente et Ibidem Condescendens in Sylva eorundem Bonorum Siemiętkowo Trunus ab Arboribus Pinaticis ad aedificia valenti Sexcentorum Quinque Jam cum ab arboribus Quercineis Crassis itidem Trunus Decem per Possessores Bonorum Oppidi Srzensk ut sibi relatum est excisor vidit et debite Conspexit de quo praesens Jus Mnlis fecit Relationem cum Praeaone ex prli Compartione G Valentini Pniewski Bonorum Siemiętkowo cum Attinentijs Oeconomi suo et Mis Nicolai Taczanowski Vexilliferi Terrae Vielunen. Praefatorum Bonorum vigore Jurium suorum Possessoris Dni tum G Bartholomaei Zwarowski praefatorum Bonorum Commissarij nomine cum Illrem et Mios Joannem Bimiałowski Departamenti Bellici Notarium et Caietanum Skopowski Dapiferum Brestensem Cuiaviae Bonorum Oppidi Srzensk cum Attinentijs Possessores Dominos tum Gnm Albertum Kocięski Bonorum Proszkowo ad Clavim Srzenen. spectanti Oeconomum Ac alios Rne per Ipses Sylvar et Berrar ad toties dicta Bona Siemiętkowo Rogale pertinentium per Continuam Arborum in eisdem Bonis existentem excisionem ac varijs Personis praecedentibus Assignationibus Concessionem Supine devastationis Insuper formata quadam Illegali ad sui Praeaam Principalem Dominum intuitu aesi Sylvae ad Bona Srzensk pertinentem devastationis (quod nunquam probabitur) praetensione, pro Judicijs Jnibus Plecz in Płońsko Celebrandis sui Praeam ac alterum Mis Dni Indebite concitationis in Jus litisque Expensas frustra

nec

rec̃ ni Duchowni exinde ceng leges Kor processionis
pueraꝯ ni se tactibus, de quibus super Ips
prohibend hum beneficiãne damnos ni caꝯ Sylua
illaꝯ facta qua ri opus fuerit Jabitus ni for
ma Latina Walenty Prieuzki ss.

Item Mihi prout supra habiti decem Robitibus
Michaele et Mathaeo Siemiąthowskich gratia euidentio
ri testimonij ibi adhibiti ex requisitione officiosa M.
Nicolai Zaranowski Vexillifer Terre Vilnensis fuit in Bo
ri Siemiąthowo Regale Die heatissima actum huic proxime
et Ibidem Cendeuendos ni Sylua comune Benoꝯ Siemiąthow
no Regale lucꝯ dicto Ostrowy Jnuros ab arboribus Pinabus
ad cedificia valeaꝯ septem decem. Item Jnuros ab Arb,
ad cedificia valeaꝯ tmaios Nonaginta per Subditos Benoꝯ
Smolnia et Drieżewo M Ludwici Zelenicki Venatoris
Plures hereditat ut Ipsi relatum est, exeiens ex dicta de
bita Conspexit de quo prescen Item Mihi fecit Relatio
tionem cum Instãne et pli Instantione Jnsi Valentini
Prieuzki Benoꝯ Siemiąthowo Regale cum attinenciis
Oeconomi sui et prefati Mri requirens Domini sui pri
Bartholomei Iwanowski predictum Benoꝯ Commissa
ri ac Honesti Martini Jacicki Bozaꝯ et Sylua Custo
dis rec̃ ni et Cure Mis Jacobum Henrowski Vicebo
tamen Item Zawichost Benoꝯ Zglicznno ecclesiastico
et Ludovicum Zelinicki Vexillifer Plures Benoꝯum
Smolnia et Drieżewo ibid Heredes Dnos hum Sri Lu
cinsd rec̃ Prezinski comune Benoꝯ Zglicznno Ecclesiastica
Oeconomum hum Subditos de Bonis prefati Zglicznno
Smolnia et Drieżewo Sri per Ipsos et quidem per Sri
Prezinski Oeconomum adhibitis ibi Subditis de Bonis
Zglicznno Mri Horowski hereditat habitis ad Sylvam
Benoꝯum Siemiąthowo Regale lucꝯ dictum Ostrow
nulli quaestioni ab ero subiacens Arborum ad cedificia
valeaꝯ excisionis Honesti Jagelki Custodis circa premissi
sam violentiam se se opponens impestãni aggravationis Pa
culis Conspicionis Conspicionum ac inhibitionum inhibitionis
meriq gravis ac dictioni Causahi ni Bombarde Inquisi
Eiq Honesto Jacicki ci et violenter Acceptioni et exigi
ad multas requisitiones hucusque non extraditionis Jam
cem per Subditos de Bonis Smolnia et Drieżewo simi
liter Arborum ad cedificia valeaꝯ ni Sylvis eiq Benoꝯum
Superinquirendo

Siemiętkowo antiquitus in nulla Controversia existenę
excisionis damnorum permultorum illationis taliterq
praefatae nulliter quaestionare Conationis per Dominos
Autem Justitiae de eisq Subditis nonpraestitionis ac
aliarum Injuriarum peractionis poenarumq legibus Regni de
scriptarum in se tractionis de quibus ex per Ipsum Irrogandę
et extendendę facta quaesi opus fuerit dabitur in
Terma Latior. Walenty Pniewski rd.

M R G Providus Mathaeus Banasiak de Uleniewo
Authus et Juratus palam rgnit quia Ipse habitis
secum Nobilibus Francisco Goszczyński et Lauren
tio Przedpełski gratia evidentioris testimonij sibi
adhibitis ex requisitione Officiosa G Mathiae Nie
drowski fuit in Bonis Smardzewo Die haesterna
Actum hunc praecedenę et Ibidem Condescendens
Suam Fœtiferam Quinque Porcellos in se habenę
per Gnum Casimirum Biethowski ut Ipsi relatum
est Interfectam, Item Lapides ad Duos Currus per
eunę Gnum Biethowski in ~~agros~~ Prata requirenę pro
pria evectos vidit et debite Conspexit de quo Ipsę
Idem Mnki fecit Relationem Cum Protestatione
ex pti Comparitione G Mathiae Niedrowski requi
renę eunę Gnum Casimirum Biethowski ratione
per Ipsum nondesistendo ab anterioribus Inju
rijs et violentijs sibi Maanę illatis quinimo
easq saepe saepius adaugendo Damnorum plurimorum
in Frumentis et pratis Inventarijs suis illationis
Saepium circa hortos et agros locare neglectionis
Lapidum ex agris suis in agros sui Maanę hae
reditarios ac Prata ad aliquot Currus Inji
cere praesumptionis laesionis diffamationis ex inde
eunę leges Regni processionis ac Aliarum Injuriarum
et oppressionum facta quae dabitur in Terma
Latior. Suis fœtiferae nullis de damnis interfec
tionis. Maciey Niedrowski rd.

Judm praesens Tmo Plenę ad Oblationem G Petri Trem
biński

biński Citationem infrascriptam ex Parte infrascripta
cum Illmum Admodum Rndum Carolum ac Rosaliam
sui offerens Contem Gutkowskie editam reproducens
ad Acticam Actisq praesens ingrossans suscepit in
tenore sequens. Stanislaus Augustus Dei gratia Rex
Poloniae magnus Dux Lithuaniae etc. Vobis Illmo
Admodum Rndo Carolo tum Gnae Rosaliae G Trem
bińskiej Conti Gutkowskim de Personis Bonisq vestris
gnaliter omnibus mandamus ut in Judicijs Trnibus
Plurimis Tra 2da prius vel proximius ab hinc ex
alternata in Bilsko celebrandae pltur ac perem
ptorie Comparatis ad Instantiam G Antonij
Rościszewski Actis qui vos et quae Gnam Rosaliam
in Assa Mariti citat idque ad videndum et audiendum
vos meliorato Decreto in Bonis Lukoszyno Bilsko
Jnd se Actis ab una et vos citat parte ab altera
per Offm Camerariale Trnae Plurimum prolato ad beni-
ficationem praetensionum tam fundi quam procedu
catione vestri erogat Regestris Conscribendae specifi-
catas sibi Actis praemisso Decreto non agnito per sen-
tentiam Judicij nostri stringi bonificationem omnimo-
dam eamque demandari. ac id quod Juris erit decidi
Sitis pariturus et respensurus. Datum in Bilsko
Feria 2da post Dcam Misericordiae proxa Anno
Dni 1784to Post Cuius quae praeinserta Citationis
in Acta praesens Ingrossationem Originale eiusdem
Jsae offerens praevia Judicij sui Quietatione denuo
ad se recepit. Piotr Trembiński mpp

Suscepta mandatio ex pli Comparitione G Caroli Kło-
bukowski suo et Gnosor Constantiae de Zdziemborskie
primi olim G Francisci Kłobukowski secundi ad prae
sens voti Contis Matris Laurentij et Domicellae
G Josephi Strupczewski Contis Filij et Filiae Pri-
cigni et Pricignae ~~suam~~ Kłobukowskich suorum nne
cum Gnis Petrum Lisowski et Hedvigim Zdziem-
borska primi olim Gis Francisci Dzięgielewski se
cundi ad praesens voti Juvicem Coniuges Victricum et
Matrem Valentinum Josepham G Petri Zglenicki Con-
sortem et Apoloniam Virginem Innuptam Pricignum

et Privignas Filium et Filios Dzięgielewskie Ratio
ne per Ipsos Summae Trecentorum Tynf per eundem
olim Gnum Franciscum Dzięgielewski Ipsos primaevum
Maritum et Parentem ab olim Gso Francisco Kłd,,
bukowski Socero suo absenq Maanq Marito et Pa,,
rente ad Compactum verbale mutuo Contractae ad
multas Maanq et absenq requisitionis exolvere
nec Curationi nec Provisioni ab eaq Summa pro,,
venienq pro Quinque Annis retentae pensitationis
de Cuius Summae cum Provisione vindicatione
adhaerendo Anteriori Maioni Coram Actis Crenq
Plenq Fra Uta post Fm S Petri in Vinculis proxima
Ao Dni 1768vo. per olim Gnum Franciscum Kłdbuko,,
wski Conq Ipsos Interpositae facta quae dabitur in
Forma Latior. Karol Kłdbukowski rd.

Judm praesens Fro Plenq apud Gnum Valentinum
Zglenicki Concussiones videlicet Oculum dextrum
circa Circum lividinosum a qua Concussione totus
Oculus Sanguine Suffusus, Item sub Oculo Sini,,
stro Concussum parvum Parumper lividinosum iam
subsanatum Item in facie Partis sinistrae ~~Concus~~ Dera
siones tres parvas iam subsanatas Item in Naso
Derasiones itaq binas Parvas subsanatas, Item
in Pectore Partis dextrae derasiones Cutis tres Par
vas ad Cruorem similiter subsanatas, vidit et debite Aspexit pro quibus
Concussionibus alijsque violentijs sibi illatis Idem
Obducens Gsos Mathiam Borowski Ignatium Bia
łoskerski Martinum Zglenicki et Mathaeum
Kowalewski inculpavit Inculpatq praesenq cum
Protestatione ex pili Comparitione praefati Gnosi
Valentini Zglenicki Obducenq Conq suprascriptos
Gsos Mathiam Borowski Ignatium Białoskerski
Martinum Filium Zglenicki et Mathaeum Kowalewski
ratione per Ipsos et quidem praefatos Gsos Kowale
wski et Białoskerski sui Proanq in Bonis Zuki Domaq
Adamum Parentem ac

Gsi

Bartholomei Korcinowski Causa cui nego ꝯ ea ibi
nulla ea rõne inferatõni aggravatõni per Jõn Kowali
urbi Palle omino sui Swang Cenatore Cenatidni, et
ex eadem Palle, ni ab Amici emanibus eius enpectus
non per empiõnis Cem mi raõnum vanãd pro palladnis
ac pend in Benis Rumaldus Taberna ꝯ Bialobierskis
, ibidem ex to similiter sui Swang ni hil mali eveniri
speraꝯ per omnes Jmalpatõs Jnfestãonis aggrava
tionis oppressionis Cenuspionis, auxiliꝯ et ma
lefi cij Cenuspionis, auxiliꝯ et ma
lefi cij
legum existaꝯ ad expertalãonem Jõ Martini Dąbro
wski fine subsequenꝯ concedit similiter pricarum
et Centestationum secum Protestan. C. excitãonis oppressio
nis Cenuspionis Cenuspionum supenis specificata
rifichõnis genitis ac pudibus Cenubcatidnis vestis Jnfe
rõni dilaceraõnis ac aliãd Jurisdicãd et Jnconvenientiõ
peraciõnis tam tunc temporis quam et tempe sequis
per omnes hactenus diffamaõnis per Jõn autem Adamum
Zglenicki cuius Jõ Martini Parentem premissis Actus filio
suo pen ita peraciõnis existe long legum Regni prospicuis
peraꝯ ri ac tractidnis de quibus super Jpis Jmpetraꝯ
et extenderꝯ facta quae dabitur in forma Latior
& Jnfestãonis Walenty Zglenicki m.p.

M. Ptholomeus Casimirus Wawrzenczak de Chem
tow Actuꝯ et Jurat. palam agit quia Ipse
habitis secum Nobilibus Simone Bialobrzeski
et Antonio Swierzawski gratia evidentidni testimo
nij sibi ad sibi his ex requisitione officiosa Jnsi Jo.
annis Dudzki Berkowski fuisse Beni Mizakow
apud Jõn Adamum Swierzynski Die Tertia Mensis
et Anni presenꝯ et Ibidem Condescendenꝯ Equum per
Jõn Adamum Swierzynski prefatõ requirenꝯ Jpm
alter Equo in Commutatidnem datum ea ratidnibus
in Termino in presenꝯ reddidisse et Ibidem re ciuisse
de quo presenꝯ pz Mihi fuit Relatidnem

---

ps. G. Mathias Starczewski Burgr et Jnstigator Crem
Plenaꝯ nõe et ex speciali Commissione Jõ Joannis
Grabia ac aliorum Cenꝯ Mum Caietanum Ostafiński
Judicia Crem Zacrzewicz Bonos Siemiątkowa Cenuta
rium Pospolorum Dnum et Jnfidelem Marek Mirkie
wicz Taberna in Siemiątkowo et Jurisdicꝯ Arendatorem

Mãatus est idque in eum Sensum, quia Is Jae Infideli
Marek Moskowicz Accepto Contractu a sui Maanę
Principali super Tabernas Bonoł Kozie brody in Anno
proxime elapso pro Summa Trecentorum Florenorum Polonicalium
in tam minori quantitate expressa, in eodem Contractu
reservat tamen sibi per Maanę Principalem nonnul-
li Conditionibus per eunę Infidelem Marek Mosko-
wicz in se Coassumptis ut pote extructionem Stabuli
ac reparationem Tabernae is Idem Infideli possidendo
easę Tabernas et propinando eisdem Conditionibus
verbaliter sibi reservatis non satisfecit, quinimo aedi-
ficia per Incuriam sui devastavit, Conducto ex aliunde
Equo lepra infecto, omnium Equorum sui Maanę Prin-
cipali eaę lepra inficere et exhalare Causavit, Ollam
aeream ad praeparanę Crematum Idoneam magnam
eidem cum Braxatorio dimissam sub dispositione
eius existenę per modos sui, ut fama fertur, per Ali-
quem hominem auferre Causavit Stantęque hac sui
Arendatoria possessione varias Inconvenientias et
Illicitos progressus peregit Summas varias modo
Accomodativo a sui Maanę Principali Contraxit,
et dum et quando Jus Kukowski in onere ad Ipsi
Infidelem habito, eunę apud Maanę Principalem
Arresto praevenerit, sui Maanę Principali res eiusdę
tutando se in responsione eiąę J Kukowski ad se
Accipere mandavit, perspectis itaque omnibus supra
expressis peractis Jae Infideli Judaeus ad Bona
Siemiętkowo M Ostaszewski possessioni subiecta
de nocte aufugit. M quoque Ostaszewski sciens
eunę Infidelem Tabernam a sui Maanę Principali
tenere et Ibidem Cohabitare nulla facta ad sui
Maanę principalem intuitu obliquidationis cum
eiąę Infideli referentia eiąę in Bonis Siemiętkowo
In Taberna Ibię sita similiter per eunę tenta
cohabitare permisit, Nunc autem Infideli Judae-
us praetermissis sui Maanę Principali praetermissio-
nibus supra expressis sui Maanę Principalem pro so-
lutione Cuiusę Quotae Ipsi nunquam debitae pro Judi-
et Tabernam absque Possessore reliquit

ejus

ejs̄ presen̄ci Dñi Vicarij Celebrand̄ vexatōnē cessaturā
Maōnē sua De hedierna facta Summopere Cu̇m
ven̄pit. Quare suus Maan̄ Curens sui Principalem
Summopere Inuiriatum et ni honore Locum de Jnvgand̄
premis Inuigendas bonificaōne omnium pretensio
num ac decernend̄ ni actrarij Ipsū Incompetenz Actū
nec̄ Ipsum atque citatum Maātus. Salva cuius
Maōnis moderatione sibi reservata Cuncten citi
nationē Maōnis

Stanczewski Burgs z Jurtygs Grodzki Pskowski

Illeni

98. Suscepta Maātis ex pte Comparitione J. Lucie Cieślin
ski Burgs Cracz Plenip. suo et Gloris Admodum Andr
Hiacinthi Cieślinski Secretarij Archicollegiate Lanc.
censis Fratris sui germani nec̄ Cleng Ipsius Casimiri
Notarski et Mariannam Cieślinska Jnicem Conuiges
Laudne per Ipsos non modo etante cita ob Ipsū Magda
lenae de Cichowskie olim J. Antonij Cieślinski Relicte
Cieślinskiej Vidue sui Affinis et absentis ac cuius Ipsū Notar
ska Matris Bona Cieślinska pert prefatum ob Jn Anto
nium Cieślinskiej Parentem Jn quam optimo statu de relicta
tenendo tam in edificijs Curialibus quam illatis desola
tionis Sylvarum et Terrarū per Continuam absentiam exclu
sionem et ad Bona Laboriosa sua hereditaria exercitā
nem vanijq hominibus excindere permissionem impe
dimentum tam in Cumalium quam et
vernalium non in cuius Statu pro ut pert ob Parentem
derelicta exhiberand relictionis Quietationum ab eadē ob
Matre ex accida nullo et dato et Accepto in rem suam
curationis Inventarionum varij generis pert cuncta ob Paren
tem derelicta et apud Ipsū ob Ipsū Absentia prevendo rem nullo
num divenditionis non nullos per Continuam Laborio
nacionem exhalare Causa exhibitionis, Verum cha
et pert fata predicta ob Ipsū de Cichowskie Cieślinska
sui Maaz et Affinis Matris Inventarionum tam Cir
cumstantiarum quam Jncorruptos paratus pecunia ac rerum
varia ad derelicta apud se detentionis citi vero Maane
et absentia ad multas requisitiones nihil velle tributio
nis aliamque Jniuriarum per actionis de vindicatione
itaque prefato Inventarios una cum Caucta Labo
ac benificatione Lactitionem non exhibitiones rerum venia
tum paratis, quinque tam etante cita ob Ipsū Matris ab Ipsa

mutuo acceptæ quam pręd. eang. Derelictæ Beneficiatiæ
pręg. quarumvis fundi pretensionum ex Bonis Licitho
Jubilano ad hęrend. Antenionibus Maionibus per
se Maan. eang. Jpſi facti et Interpositi, facta
que dabitur in forma Latior. &c. Cæpaione Quietationum

Lucas Cielinski Burg. Crem. Plocen. m.p.

Gsa Catharina Jaworzewska olim G. Francisci Mitecki Relicta Consen. Vidua Mater et Matheus Mitecki Filius
et quidem predicta Gsa de Jaworzewskie Mitecka suo
et Gsæ Ludovicæ Mitecka Filiæ suæ progna pacem Ca-
vet et se Jnscribit nec non sami pilter R.R. Gnalem Steni
potentiam in Personas Gnorum Pauli Zostowski Petri Ka-
dowski Hiacinthi Przepedzki Sigismundi Skwarski Mi-
chaelis Mildzyński Mathiæ Marowicki cuius nnis
Starczewski Mathæi Liwski Valentini Przyszewski
Josephi Lempicki Caroli et Stanislai Jaworskich Jv.
annis Niedzwski Josephi Lewański, cuius nnis Pepłowski
Valentini Jurisdictionis Christophori Zielińskich Stanisłai
Łagiewnicki Laurentij Sołtysińskich Joannis Szczepkowskich
ad Causas suas Judicandas gsalter omnes et Singulas
in omni Judicio vel Officio Regni maioris minoresve
subsellij cum quibuscunque Personis et Occasione quæ
in Causa Jntervenire possit tam ex actoratu quam reatu
vertente et agitande, atque ad triennium Jntegrum pre-
senq. suis recognitionibus premissa firmare.

Katarzyna z Jaworzewskich Mitecka m.
Mateusz Mitecki m.

Videatur hoc Loco Copia Mandati ex Parte Joannis
Petryłowskich cum Gsa Alberta Chyczewskich Generum
et Catharinam Chyczewska Petryłowska Conjugis Jv.
annem Petryłowskich et Evam de Petryłowskie pri-
mi olim Gnalis Petri Borowskich ad presens vero Gsalis
Gregorium Myszyńskich ac Agnetham de Petryłowskie
similiter Conjugis Generos et Filias respective Capitalis
nij Transactionum Copia parata specificatos quod
Latius extat et prodit &c. ac alios Contentos

Kazymierz Dobrzyński

Videatur hoc Loco

Videatur hoc loco oblata Condnis in Jrno Condnis
in fundo Bonor Lepdorum Wytartow ex parte Jnõis
Josephi Lepdorski Stolnens super Jõe Josepho Bue,,
chi obtentie et publicatie proud originale cuius
Condnis extat in productis.

Ego Josephus Cio Kuwyski suo et Jnõ Veronice Staroxypienska
Conthi eius nñe quam primum per Jnõ Antonium Sy,
charski pro Solutione Summe Quadringentor Flnõ
per olim Jnõ Adamum Staroxypinski Maan ahens
Conthi Parentem in Bonis Crachoviens Sextõ Dicto
Regalium ne modo obligatorio Jnscripte Conventus
existent Illico et adstatim cum Jnõ Mathiaso Sta,,
roxypinski ahens Conthi Patruum Maatis eod Quae
in eo quia quamvis Jpe Jnõs Staroxypienski pupi,,
Dens. Bona Bzdexyno et Sedlcze in Crachoviens
citam per aliquot Annos Provisiones a summis
Creditoribus staante suis Oppignore quotannis per
soluere obstrictus fuerat, cum tamen suus Maans
cum ahens Conthi tam pro Solutione Summe Originali
gaan et Provisionali Concitatus est ideo ne ad Bo,
cessionem stante Oppignore Jnõis Staroxypienski
adstrictus esse videatur de mittenda sui Maan ed
ahens Conthi a Solutione stante eius Oppignore retente
cessionem Jterum atque Jterum Maatis.

Josephus Cio Kuwyski mpp

Jnõs Michaël Wolinski suo et Jnõ Andree Wolinski
Filij sui nñe quam primum de Provisione Cram actis
Crem Plenum Die Sexta Mensis Aprilis Aõ proxime
per Jnõ Joannem Smolinski suo et Jnõ Francisci Smo,,
linski Patris sui nñe cum se tempus et absen
Filium cum Summa Circumscriptione hominis facta
Jncolibus paruchi repleta resciuerit Jnõs ad Jndn
Jnõ Vocem cum ahens Filio indebite concitatus
existent Illico et adstatim cum prefatis Jnõis
Joannem et Franciscum Smolinskie suo et Proauo
ead Jgrem eo quia quamvis Suus Reprotestans
cum ahens Filio in Civitate pacifice se se gesserint
nullo quo modo eisdem Jnõs Smolinskim violentias
peregerint, nec eosq lacessierit, Jd Jamauerint, quin,
potius suos reprotestans cum ahens Filio per Jpos
vanjs Cram Personis in honore Deus sepe sepius
existit Jam vero pro Antiquis violentijs Decreta

in Officio Crenę Plocen. pœnalitatis sunt subse
cuta ex eisdemque Suus Reprotestans cum absen
Filio acquietatus extitit in nonnullis vero violentijs
per Ipses Illatis in Judicio Trib. Plocen. in Sciepre
huecce Causa cum Ipso pendet Indecisa attamen
Ipsi formando quasq. illegales pretensiones suum
reprotestan. et absenę Filium pro eisq. violentijs
ac lesionibus nonnullis Decretis Crenę Plocenę
sublatis, nonnullis vero in lite pendenę iterato
ne ~~Cenę ad~~ pro Judicijs Trib. Plocen. in Sciepre
celebranę nulliter et indebite Concitarunt. Qua,
re suus Reprotestans cum absenę Filio cernens
se per premissa iniuriatum de indebita sui vexa
decernenęq. super Ipso Pœnis ac iniungenda
in Actoratu Ipsorum Incompetenę Actione Ite,
rum atque Iterum suo et Cuius supra nne
Reprotestatur. Michał Woliński rt.

Gsi Magdalena de Czachowskie olim Gsi Martini
Krzyciejewski Revidua Joannes Czachowski et Ma
rianna itidem Czachowska Coniuges Et quoq.
Consors in Assia sui Mariti tum Stanislaus
Leszczyński suo et Gsę anastasię similiter
Czachowska Contri suę pro qua pacem et se In,
scribit nne sani pltter RR. Gnalem Plenipo,
tentiam in Personas Gnosorum Pauli Żółtowski
Mathiae Mazowiecki Petri Rudowski Hiacin,
thi Przedpełski Sigismundi Skwarski Caroli
et Stanislai Zarowskich Josephi Lempicki
eiusq. nnis Leszowski, Mathiei Lisowski, Lau,
rentij Sokolnicki Josephi Lepłowski Joannis
Niedrski Mathiae Starczewski Valentini
Strzeszewski Chrisostomi Zieliński Stanislai
Łaguna Joannis Kowięcki Bonaventure Ciołko,
wski Pauli Sulkowski Valentini Jozefowicz
Casimiri Swieżyński ad Causas suas et absen
Judiciarias gnaliter omnes et singulas in omni
Judicio vel Officio Regni majori minorisve sub,
sellij Cumquibuscunque Personis et Occasione qua,
rumvis Intervenientiae tam ex Actoratu quam reatu
vertenę et agitandas idque ad triennium integrum

triennium integrum praesens sui recognitionibus
praemissa firmans

Magdalena z Czachowskich Księciejewska rd
Jan Czachowski rd
Magdalena Czachowska rd
Stanisław Leszczyński rd

G. Petrus Cieszewski sanus pr̃ter RR. g̃nalem Ple-
nipotentiam in Personas Gnos Pauli Zołtowski Petri
Rudowski Hiacinthi Przedpełski Mathiae Marowie-
cki Fortunati Cieszewski, Lucae Cieślinski Lauren-
tij Bromirski Valentini Strzeszewski Caroli et
Stanislai Turowskich Josephi Łempicki Mathiae
Lisewski Mathiae Starczewski, Laurentij Sokol-
nicki Josephi Łosowski Pauli Sułkowski Josephi
Pepłowski Alexandri Kościszewski Joannis Mie-
drski Bartholomaei Gutowski Melchioris Mie-
czyński ad Causas suas Judiciarias g̃naliter omnes
et singulas in omni Judicio vel Officio Regni maio-
ris minorisve subsellij cum quibuscunque Personis
et Occasione quarumvis Intervenientiar̃ tam ex
Actoratu quam reatu vertens et agitans idque ad
triennium integrum praesens sua recognitione
praemissa firmans. Piotr Cieszewski

Suscepta Protestatio ex p̃rti Comparitione Gnosi
Martini Kotarski cum Gm̃ Josephum Mieszkowski
ratione per Ipsum tempore Nundinar̃ in Oppi-
do praesens Bielsk agitatar̃ sub Eppiphij Wilgo
Woytole sui Protestans ppriis cum Eppiphio nescitur
per quem nam sibi Protestans ablati et per Ipm̃
Gm̃ Mieszkowski a quaes Persona empti bene-
volegue sibi Protestans extraditi vi et violenter
recipere Conationis tunc temporis sui Proans
circa praemissa sese opponenens laesionis diffa-
mationis Irrealium nunquam probans obiectio-
nis Frameae sibi Protestans acceptionis et eadem
aliquot vicibus sui Protestans percussionis et
eiusdem Frameae hucusque non restitutionis Insu-
per alio tempore in Oppido Siepre similiter
tempore Nundinar̃ vice publicae sibi Protestans

obsessionis obsessa eadem via Itidem sui Proan infestationis aggravationis ~~[illegible]~~ diffamationis ac aliarum Iniuriarum et oppressionum peractionis ex inde contra legis Rni processionis de Irrogandis itaque super Ipso Poenis ac Iniungenda eiusdem Tramae sibi Protestans extraditione facta quae dabitur in forma Latior.

Marcin Kotarski rt.

Suscepta Protestatio ex parte Compartitione Gnosi Andreae Karwowski suo et Nobilis Mariannae Sikorska Ancillae suae nne cum Gnum Ioannem Goszczyński Dnum tum Lbram Elisabethem Ancillam eius Ratione per Ipsos non cessando ab Anterioribus violentijs et Iniurijs sibi Protestans illatis quinimo maiora maioribus addendo et accumulando in Ao proxime praeterito tempore Messis sui Protestans Sues ex damnis sibi Protestans illatis expellens cum Pallo Insecutionis et omino per Eundem Gnum Goszczyński Dnum Concutere nisi fuga salvasset Attentationis damnorum plurimorum in Frumentis et pratis ~~[illegible]~~ tam Inventarijs suis quam volatilibus Domesticis quotannis illationis Suum sui Protestans propriarum Canibus Concitationis et Unius Porci Sagi nati Biennalis per eandem Concitationem exhalare Causa extitionis Meliagridum nonnullorum per eosdem Canes devorare Nonnullo mutilare Causationis sui Proan et absens circa praemissa se se opponens laesionis diffamationis Improbabilium nunquam deducendorum cum Summa heneni denigrationis Obiectionis, In super certo tempore per Lbram Elisabethem Invadendo Gallinarium sui Protestans proprium nulla ex Ratione absens Nobilis Sikorska laesionis Improbilium obiectionis per Dnum Autem Justitiae per se Protestans requisitae non administrationis Deinde Lapidum ex Agris suis in hortum sui Protestans proprium invehere demandationis Pabulorum in Continuo Usu cum Ipso existens nescitur qua ex re sibi Protestans

denegationis

Denegationis Comminationum variar in se Protestar
et absen propallationis aliarq Iniuriar et Oppressio,,
num peractionis Ad extremum Prouacione ac Imo
pro Judicijs presen in Plorisko Celebrand sibi
Protestand et absen edito Summopere circum
scriptionis exinde cenq leges Regni Processionis de
Iroganq itaq super Ipsi rne premissis poenis
ac decernenda in Actoratu Ipsius Incompetenq
actione facta quae dabitur in forma Latior.

Andrzey Karwowski rd

G Andreas Karwowski sanus prlter R R Quia Ipse
Gsus Paulum Zołtowski Mathiam Mazowiecki
Petrum Rudowski Hiacinthum Przedpełski Sigi,,
smundum Skwarski Michaelem Miłobędzki Ma,,
thaeum Lisowski Mathiam Starczewski Chriso,,
stomum Zieliński Josephum Lempicki Valentinum
Strzeszewski Joannem Szczepkowski Melchiorem
Mieczyński Carolum et Stanislaum Turowskie
Josephum Pepłowski Thomam Kowalewski Pau
lum Sałkowski Alexandrum Rzeszewski Laurenti
um Sokolnicki cuiusq nnis Bromirski Josephum
Lesowski in veros Ctmus solummed autem Gsum
Paulum Zołtowski Specialem Plenipotentes suos
eligit Constituit Inscribit ac solenniter ordinat
Dans et Concedens eisq Plenipotentibus suis plena,,
riam facultatem et omnimodam absolutamque
potestatem Causas suas Judiciarias qualiter
omnes et Singulas in omni Judicio vel Officio
Regni maioris minorisve subsellij cum quibuscun
que Personis et Occasione quarumvis Interveni,,
entiarum tam ex Actoratu quam reatu vertenq
et agitanq tuendi defendendi promovendi Pro,,
cessus instituendi institutos ad finalem Juris
gradum deducendi Decreta Suscipiendi a Contra
rijs motionem Interponendi Juramenta Atten
tandi Solimed autem Gso Paulo Zołtowski Conde
mnationibus ex Parte sui recognoscenq super quocun
que obtentis et obtinenq obiciendi et a loco standi
arcendi poenas judiciarias Decris quibuscunque
marcas adiudicad et adiudicanq levandi de levad
Summas

nne recognoscen quietandi rigores Decretorum extendendi Maones cum Puplicaonibus Interponendi Ceteraq mania veros Ctmos ac Specialem Plentes Concernenq debito legis tractu et ordine peragendi et exequendi Promittens et Inscribens se quid quid per cosq Plentes suos Actum gestum Constitutum ve fuerit pro ratho grato firmoq ac valido susceptorum et in nihilo Contradictorum fore Quam quicq Plentiam Jq recognoscens ad triennium integrum duraturam roburq suum ac valorem habituram vult ac praesq declarat praesq sua recognitione Promissa firmaq

Andrzey Kanowski rd

Actum in Bilsko in Terminis Communibus Terrnibus Plenq Districtuum Bilscensis simul et Plocensis Feria 4ta post Dcam Rogaonum proxima scilicet Die 19na Mensis Maij Ao Dni 1784to Celebratis.

R. G Joannes Kraiewski Bonor Cetnino Administrator nne et ex Commisso M Joannis Chamski Camerarij Granitialis Plenq Principali sui cum Mcum Josephum Chamski Tribunum Raciquien Maatus est idque ex eo Quam primum Jq Maano Inscriptionem in Regestris Judicij Praesq ex Parte eiusq M Chamski Tribuni cum sui Maq Principalem intuitu bonificaonis quarumq praetensionum Solvonisq Summae non edita ut lex disponit ad Bonis Cetnino Maq Principali Citaono factam Circumspexerit Illico et adstatim de nullitate eiusq Inscriptionis inveniendaq per quam sit Maq Principali extradita Citao Mnti Statuitione Decernenq super Ipso poenis Iterq atque Iterq Maatur.

Jan Kraiewski rd

Suscepta Protestao ex prti Comparitione Gnae Helenae Jaglińska G Josephi Balińskich Contis in Assia Gnosi Josephi Lotowski suo et eiusq Mariti, ac Gnosorum Mathiae et Franciscae Balińskich Filij et Filiae Suorum nomine Cum Gnosos Adamum Parentem Joannem Albertum et Jacobum Filios Włoczewskie Ratione per et Dorotham Jgczewskie Conges

Jpi

Ipros et gindem per Parentes dimissa sibi in Bonis
Sullicum Japinski propter Commanicationem pro uno anno
verbali Contractu Jasa sue Rvarz et abez aliquos
Jnvasiones Jnvadendo sepe sepius de Jniuriis diffamationis
honoris ac bone fame denigrationis non expectato
annuis Annis Expirio sibi Rvarz et abez ex eadem
Jpa expellendo eminus Conationis, Sua Rvarz cum abez
Pupillis evitando, ac aliquid subsequatur in absolute
periculum, ex eadem Jasa ad Rena Dobrenice par
va evehenz Jnventionis et vice publicce obligationis
obligata eaq via tam per eum Parentes quam per
ipsis in festationis aggravationis Pupillos suos
Rvarz e Curru ejectionis Conspirationis morbique ipa
ejs ejus Pupillis Causationis lesionis diffamationis
Equorum cum Curru accepte eminus Conationis, et de
facto rerum variarum seorsim Regestro per se Rv.
testatz et abez Manibus Corroborando specificatas
ac eorum Equos cum Curru Receptionis, Equorum cum
Curru ad requisitiones extraditionis rerum Autem
Jnventarque apud se detentionis Jpa probabilium nunquam
deducendz sibi Protestatz et abez Pupillis obligationis
exinde suos Rvarz et abez Jnjuriandis de Jpa gang
Ita que ejus Jpa vnà mecum pred juvenis vicingendas
extraditione prefatas rerum facta quedalibus
in forma Latice. Helena Jaglinicka rt.
Jerzy Lotkowski Deputat rt

Mons Joannes Iglenicki Tribunus de Sicpnica suus et
Mons Barbare de Berwarkie olim M Gaspari Igle-
nicki Tribuni Sicpnica Relicte matris suus Andr pa
Franciscj Anne et Constantie Filij Pichlig ac Porigny
sui vero Compatris Gratum et Seronum Iglenickich
nec non et Conz Jpo Matheum et Marianam olim
Jpi Bembalicki Relictam Comitem Viduam suam Lucij,
am de Malarowskie Jpi Matthei Pszy Bociewski
Comitem Sabinam et Sorores Jpi ejus germanas Malarowskie
Matrem cet idque in eo: Quod iam integraliter Pros,
eo a Summa Mille Ipos per olim M Tribunum
Sicpnicz sui Matris et Abez Manibus et Parentes
olim J Barbare de Lierowskie olim J Thome Iglenicki
Concerti Jnscripta non modo etiante ita actu enim que
Jpo Joannem Iglenickich Conjux mediante quietatione
pacificata fuerat, verum etiam et post fata ejus
Jpi Barbare de Lierowskie Iglenicka Jpe olim

Jsus Thomas Iglenicki Jpũ Manitus pro se Suis
ultimam Provisionem a prefata Summa appe
dicto olim Mo Tribuno totaliter rehabuit, de eadem
Provisione ob cabsecuta per receptionem eiusdẽ Provi
sionis hucusque olim J Thome Iglenicki ei hora fata
huiusce Mũm Tribunum non aequitavit, Jam vero
ultra et medio quo supra persolutas Provisiones
post fata eiusdẽ Jũ Thome Iglenicki ei cum Provi
sionis Quotam Vigiati Flor Pold J Mathaeus
Malanowski a predicto olim M. Jasparo Igle
nicki Tribuno Seipsum authoritative levavit, Pt
fata vero eiusdẽ M Tribuni pro Liquoribus in Ta
berna Bonã Iglenicae magna stante postpositione
Mũ de Borowicki Iglenicha opotati Summam
centum Quadraginta Trium Flor Pold debitam ad
multas amicabiles requisitiones restituere et solvere
recusavit. Quo et se Mãan ne aliquam in Provi
sione ab eadẽ Summa cum Quietatione persolutus
~~aliquam~~ patiatur Jacturam de Diligentia mi pme
mi Jũ hanc de inadvertentia supra positae Summae
Centum Quadraginta Trium Flor Pold pro Liquoribus
debitae ac de nullitate fundum navis ex parte
eiusdẽ J Mathei Malanowski capere se Maan
et alias in Judicio presens in Sispre illegalitates
obtentã nec non et quod supra melius rando etiam
ac tenore Mãnis ex nomine de effectus in eum nullius
punctis adhaerendo etiam eidẽ item atque item
Mandatum valeat de Jure salvandi

Jan Iglinicki us

Gsa Marianna Uminska olim Gsã Casimiri Suchodol
ski Selecta Consors Vidua in et cum Gsõ Paulum
Borowski Mãta est digne in eo Quando quidem
post fata olim Gsã Agnethis Borowska olim Gsi
Mathei Uminski Relictae nulla Inventaria
res mobiles paratag pecunia praeter Quos pro Pto
decem arcus ac Gallinam Unam cum se Maan dese
liquerant quae Mãans pro extradictione quamvis
secum Inventariõ paratag pecunia per eiusdẽ Jũ
Borowski pro Judicijs praeses ad praesens hic in Bel
vedere celebrari indebite concitata extitit, Ideo ne aliquam
patiatur Injuriam de Indebita sui Maan vexa de
Ept fata eius in expeditatione Pauper carg quos tam et Gallinam
cum suis Flor et duodecim Grossi unus Jppij cum gaudio
tum tamen

ceu rendaz in Actorato Ipsi Impetrati delatae
ac Jmbgang super Ipso premio citatum adz Jtem
Maatus. Maryanna Dominika vd.

Vidcatus hoc loco Salutis extraditae citationis pro Mo
Ludwis in fundo Sd Stephanow mente decen Tribunali
Sui Petrikoviensis actoratae agitandae et pte Judicij Illm.
ani Pdorki et Mariannae Wyszkowska Conjugum
cuz Jgus Petrykowski Nowarki Dzierzanski Cives
mis ffi Mi Bldzki Cl. Plen Szumański ac alios
pro deponendo testimonio per Mdz Provisorem Gebni.
lem Brodz de Stephanow Laudatum et Juratum
sew gnita pro ut Copia ad citatd in fundatis

Cjus Joannes Horkowski suo et Jllus Admodum Jnd.
Francisci Jackowski Clerici Seminarij Varsaviens Fratris
sui germani nne quamprimum per Sm Jreptum Verbo
uxhi Lamparz et abez Fratrem germanam citatoz ac
pro Judicijs presez hic in Bilsko ad presens celebrati
pro satisfactione Contractus Resignationis Jrō cuz
Sm Josephum Jackowski ab una et olim Jm Elizabe
them Jackowska sui Maaz et alioz ac Jpsi Matrem
parte ab altera initi hereditatis Subtractis Jnvesti
tus suos alioz Fratres citat tenz Jllico a prima Rotha
cuildem Contractus cum premidicio sui Maaz et
alioz Fratris initi provendi Subtractis eidae
alioz Fratris integritate de nullitate et Jnvaliditate
eidz Contractus ex validibus tractu Causae Specifi
candis nullo modo Subsistere valez, iterum atque
Jtemum Maatus. Jan Nos Kowsky mpr

Cjus Adamus Swiczykowski et cuz Jm Joannem Jackow
ski Maatus est atque in eo Suis Liebis Jtem Jus
Jackowski adveniendo Domum sui Maaz Eguum
suum pro Equo Maaz proprio Jn Commutationem
dedent nullamz Clausulam respectu eidez subre
gerendae restitutionis proposuerit attamen Jdem
Cjus Jackowski tento apud se per aliquod tempus
nō citra detrimentum Equi cuz laboribus macerationem
sero ubi Maaz reducere mandavit, et dum suus
Maaz cuz suis esse nullo modo valuit se
Maaz pro Judicijs presez hic in Bilsko ad presens
Celebrati

celebrati Jmo suo Intuitu receptioni Equi ac si
defectibus quod nunquam probabitur infecti, ac in
tuitu attentatae in Persona Nobilis Antonij
Swiezawski violentiae, nunquam tamen peractae
Convenit militis Expensas frustranei inducere
Conatur Quare suus Maam de indebita sui vexa
Jrrogandisq super Ipso poenis ac decernenda in
Actoratu Ipsi incompetenti Actione meliorando
Antonioni Maoni Coram Actis Crez Plurez Die
Decima Quinta Mensis et Anni praesenti per
se Maam interpositae nonnullos defectus, in
nonnullis vero punctis adhaerendo Eidem iterum
atque Iterum Maatur.

Adam Swieżyński mp

Gnus Franciscus Lempicki Equitatus Nationis
Commilito requisivit a Judicio praesenti utrum Rela-
tio extraditae Citaonis pro Judicijs praesenti ex parte
Mci Francisci Zalicki Judicis Crez Visgrodien
cum JMcum Damasium Mioduski Judicem Trem
Dobrinen Maioris Poloniae Vicecom Equitatus
Nationalis Vice Commendantem per Mnlem Rni
Gnalem Providum quemvis sit recognita nec ne, quae
si reperiretur eandem sibi Authentice extradendam
affectavit verum quoniam in eisdem Actis sub
tractu horumce Judiciorum nunc agitatorum ad Diem
hodiernam diligenter quaesita non reperitur Ideo eandem
Judm extradere non valet, et de non existentia eiusdem
eidem requirenti a Judicio praesenti hocce tribuitur
Testimonium.

Franciscus Lempicki mp

Ex Copia Parata

G Marianna de Zglenickie olim G Francisci Łagiewna
primi, secundi ad praesens voti Gri Simonis Kisielewski Cen-
sor in Assia Gnosi Jacobi Zglenicki Fratris sui germani
solenniter coram eisdem Actis in et cum eundem Vesivum
et Juvinicum Maritum suum Maata est in eo ratione
per eundem Maritum varijs modis et medijs suae pro
testanti mali tractationis, varijs temporibus nulla de
Causa Concussionis Converberationis vulnerum et Concussio-
num inflictionis varijs in locis et coram diversis homi-
nibus Protestanti evita sufferre appromissionis disgu-
stibusque molestiosis afflictionis Substantiae fatis olim
prioris Mariti sub Jure advitalitio apud Protestanti

existenti

existenz, Prouam liberi, cuius vero Principis spon
tanee in possessionem dimissae nulliter per aliquot
Annos tentionis, Inscriptionis super Summam Mille
Florenorum Pol. a se Protestatae impertinenter lucrationis
Aliarumque Inconvenientiarum Inquisitione probandam
peractionis de deligentia itaque in praemissis ac ex
supradictis deducendae circumstantijs de Insubsisten
tia Inscriptionis supersus mentionatae Iterum atque
Iterum Maatur. Nihilominus a Jure Advitalitio
ab olim priori Marito super Sorte Bonorum Wazynko
totaque Ipsius substantia habito ex re per praesentanea
um Maritum male tam sua Prouam quam Liberorum
in primo voto procreatorum tractationis nulliusque
congrue Educationis Ipsius praestare Curationis in recom
pensam praefatorum damnorum et Iniuriarum supercedit
et recedit.

J. Zglinecky mp Assistent Maryanna z Zglenickich Kisielewska rt.

GG Hedwigis Pintowska primi ad G. An
tonij Dobrzeniecky ad praesens voto 2di
G. Antonij Kozłowski Iesici Marito Con
sors in assia G. Valentini Zołtowski Bel
Sueci Regij atque Idem G. Antonius Kozłowski
obviando Cuiusvis Suae Identitati Ma
nifestatae ~~[illegible]~~ Idque in Eo Quia Ipsae Mani
festantes ~~[illegible]~~ in antecata Cadentia Iu
dicioni praesentis Circa Satisfactionem Di
lationi Communicationis Documentorum
praestitumque super Communicata per Mani
festantes Iuramentum Summarium docu
mentorum ad Causam ~~ex~~ ~~[illegible]~~ per Successoris
~~[illegible]~~ ad G. Antonij Dobrzeniecky
Intuitu Cassationis Transactionum in Iudi
cio praesentis vertentem spectantium ex re Si
milium documentorum in manibus Eorundem Suc
cessorum Dobrzeniecyanorum haerentium et in Sum
mario Ipsius expressorum ex Parte Suae Mani
festantium descriptum ~~[illegible]~~ non habuerunt
nec Eundem ad Subscribendum Iudicio porrexe
runt et Eo Intuitu evitando poenalitatem
~~ad~~ Iuramentum explere offerunt Quo

Circa suj Manifestacij de Diligentia in
praemissis vitandoq per non Comportatio
nem et repositionem ex Parte Suae Mani
festantis Summarij documentorum subsequendae aliquam
poenalitatem Item etiam Ibidem Manent

Ludwiga z Pniewskich Kozłowska

Walenty Żółtowski mpp qui assistent

Antonius Kozłowski

Imprimis

M Hedwigis de Dzierzanowskie primo
G Alberti Czaplicki ex post voto Secundi
od M Joannis Duczymienski Suppe La
linarii Hoc Notarij Relicta Consor
tis in etiam G Franciscum Kozicki Ca
merarium Terrae Cuchanensis Maata
est Idq in eo Quia Idem G Kozicki Came
rarius in fundamento Cujusdam Cessio
nis ab uno Successore od ejusdem G Alber
ti Czaplicki primi Mag Manti Cessi
onis Successoribus ~~[illegible]~~ praetermissis alijs quae
sitae Decretum in Judicio praesens
Communicationis documentorum in Causa
Capationis Juris advitalitij ~~[illegible]~~
Extraditionis rerum Molitur fatis ob
nominatae G Czaplicki derelictorum
Sucravit quo Lucrato in Satisfactio
nem ~~[illegible]~~ Decreti Communicatio
nis Documentorum Summarum documen
torum Conscripsit et Eundem Summarium
Juramento Comprobavit Aliq Maarz
post Confrontationem ejusdem Ipsius
per Judicem praesens Summarij documentorum
ut de Lege Interesset In antea Cta
Cadentia non Communicavit Suaq

suaq Maans Licet suum Summarium
non Comprobant tamen mente resolutionis
Consilij permanq in sequenti Cadentia
Circa resolutionem Causae Conscriptam
et Comprobandae sese obtulit ex Summa
rioq Kozicki Camerarij Comprobato et
Sili omnino Communicare et quo Maans
se se Informari Conabatur debito nullum
vestigium Informationis habere valuit
Quare Maans obviando Juribus suis
Integritati de Impossibili sine Com
municatis per Kozicki Camerarium
per Summarium Conscriptis et Comproba
tis Sili vero Maaq non Communicatis
documentis
responsione Causaq prosq Judiciali
resolutione de Diligentiaq in prae
missis Iterum atq Iterum Maat.

Jadwiga z Dzierzanowskich
Duczymenska

G Albertus Grochowski sanus pr̃lter RR Gnalem
Plenipotentiam in Personas Gnosorum Blasii Grabo
wski Francisci Jurski eiusq nnis Kozicki Pauli
Orumniewski, Valentini Trętowski, Stanislai Ba
giński, Joannis Kijewski, Egidij Niski Josephi et
[illegible] eiusdem nnis Maiewskich, Adalberti Bo
biński, eiusdem nnis Kamiński, Pauli Zodtowski Ma
thiae Mazowiecki, Petri Rudowski, Hiacinthi Przed
pełski, Sigismundi Skwarski, Michaelis Mild
bydski Chrisostomi Zieliński, Stanislai Laguna
Mathiae Lisowski Mathiae Starczewski, Josephi
Lempicki Caroli et Stanislai Turowskich, Melchio
ni Mieczyński, Valentini Szczepowski, Pauli Sulko
wski Joannis Niedrski, Valentini Jozefowicz Josephi
Pepłowski

Pepłowski eiusdem nmi Lesowski Joannis Ko-
cięcki Laurentij Sokolnicki, eiusq nmi Bromirski
ad Causas suas Judiciarias gnaliter omnes et Sin-
gulas in omni Judicio vel Officio Regni maioni
minoriue subsellij cum quibuscunque Personis et Oc-
casione quarumvis Interuenientiarum tam ex Actoratu
quam reatu vertenq et agitanda idque ad triennium
Integrum presenq sua recognitione premissa
firmanq.

Woyciech Grochowski

Suscepta Maatio ex pli Comparitione Mci Alexandri
Rościszewski Ensiferidae Novogrodenq nne et ex
Commisso Perillustrium Rndmorum Joachimi Archi-
diaconi Gnesnenq Antonij Coadiutoris Scholasticae
Vladislavienq tum Mcor Thadei Capitanei Janko-
vienq Francisci Succameranq Plocenq Dembowskich
in et Conq Mcor Lucam Moszyński Subdapifer
Radomienq et Symphoriam de Niszczyckie
Juricem Coniuges Rnc per Ipsi Summae Trium
Millium Sexcentor Quadraginta Florq Grossor
viginti Quinque Pold ex Summa maiori Trium
Millium Centum Tynq in Bonis Zagoty olim Illri
Admodum Rndo Stanislao Dobrzenicki Ecclesiae
Stupenq Praepositi Actis Crcq Plocenq Die 25ta
Mensis Junij Ao 1776to Inscripta provenienq
Decreto Judicij Officij Consistorij Plocenq pro
reparatione eiusq Ecclesiae in Stupia sitae
ad vindicandq Indigitatae ad multas Maanq
Principalium requisitiones persolvere non cura-
tionis de Cuius Summae cum Provisione vindi-
catione adhaerendo Anteriori Maoni per Illrem
Meam Juliannam de Kampenhauzeny ob
JM. Thomae Dembowski Succamerarij Pstos
Plocenq Reliquam Bonor praefatorum Kosmaczew
ac aliorum vigore Juriumsuor possessricem
Maanq Principalium Matrem cunq Ipsis
coram Actis Crcq Plocenq Die 17ma Mensis May
Ao praesenq eo intuitu Interpositae facta quae
dabitur in forma Latior. Bonor Kosmaczew haereq
ac Ecclesiae in Stupia sitae Collator. A. Rościszewski

Suscepta Manifestatio ex Personali Com-
paritione G. Pauli Zoltowski Vice Notarij
Terrae Plocensis Cum M. Josephum Bromierski
Thesaurarium Praesentem et Vice Capitaneum
Cracoviensem Plocensem per Ipsum formato quod ad
se Maiorem odio excogitatoque Secum Mani-
festatum litigandi praetextu Illmo Suo pro Iu-
dicijs praesentibus in Plonsko Celebrandis ratio-
ne ex Parte M. Ignatij Szemplaski Vena-
teriae Dolus Bn. Drozdowo haeredis Cum Eundem
M. Vice Capitaneum in ante Eodem Bn.
Drozdowo obligatorium Possessorem intu-
tu praetensionum ex fundo Eodem Bn. emi-
cantium per praefatum M. Szemplaski ad Ipsum
habitam in acta Sua Terrae Manifesta-
tionis Susceptae edito Sui Maiorem
in Causa pure Vexatoria aggravatio-
nis praesumptionis litigiorum Secum
Manifestam exquisitionis etiam Exper-
sam velle Inductionis Exinde poenam Sua-
cultionis de Irrogandum Super Ipsum poenis
ac decernendum Ipsum Incompetenti actione
deliberationem Sui Maiorem a Indebita et Im-
portuna Ipsum vexa Maiorem quae facta
dalitur in forma Latior P. Zoltowski VNW

Idem protestatur Cum MM. Josephum Vice Ca-
pitaneum Cracoviensem Plocensem Parentem et Stani-
slaum filium Bromierskie me per Ipsum
Circa agitationem Causae in officio Cracoviensi
Inter Ipsum M. Bromierski Parentem
Cabuna et G. Julianum Trzybowski Camera-
rium Terrae Lauskiensis ac Pauli Radzimiensis Ma-
thiam Canonicum Cathedralis Plocensis et G. Valenti-
num Rokitnickie parte ab altera Causa-
rum Sui protestatum Causas Eandem defendendum
per M. Bromierski filium in praesentia Di-
gnitariorum officialium plurimorum Nobilium Iudicij
Congregationis in facie Parentis Sui in Stuba
Iudiciali verbis praestringentibus affectioni
honoris Corruptionis per M. vero Parentem eiusdem
filij non Coercitionis Exinde per utrosque poenam Sua-
cultionis ac alias Circumstantias facta quae si opus
fuerit dalitur Latior Adducta P. Zoltowski VNW

Actum in Bilsko in Terminis Communibus Trib̄us Plocensibus Districtuum Bilscensis simul et Plocensis Feria Sexta post Dominicam Rogationum proxima scilicet Die 21ma Mensis Maij Aō Dni 1784. Celebrati.

M R G Providus Jacobus Dąbrowski de Ciołkowo Audhus et Juratus palam rgvit se Citaōnem literal Sigillatl pro Judicijs praesen in Płońsko Celebrand ex Parte Gnosi Thomae Tłubicki cum Gm Stanislaum Łaguna B. Plocensem intuitu attentaōnis Causae Mci Kossobudzki Josephi Thesaurarij Vispogrodien cum eoq Gso Thomae Tłubicki promotae Die hodierna hic ad oppidum Bilsk Hospitium Gsi Łaguna ibiq existen expertasse posuisse reliquisse et de positione notificasse de quo praesenq Jq Mnlis fecit Relaōnem.

Actum in Castro Plocensi Sabbatho

Actum in Bilsko in Terminis Communibus Trib̄us Plocensibus Districtuum Bilscensis simul et Plocensis Sabbatho post Dominicam Rogationum proximo scilicet Die 22da Mensis Maij Aō Dni 1784 Celebrati

M R G Providus Albertus Sieczkowski de Chudzynko Audhus et Juratus palam rgvit quia Ipse habitis secum Nobilibus Valentino Matawski et Jacobo Rudzinski in evidentiis testimonium sibi adhibitis ex requisitione Officiosa G Joannis Makomaski fuit in Bonis Cieszewo Die hodierna in Actu Contenta et Ibidem Condescendens Stipites ab Arboribus Betuleis ad Sepiendum Aptis in numero Nonaginta Quinque ~~Item ab Arbore Alna Crassa~~ Item ab Arbore Alneatica Crassa Stipitem unum per Gm Cuciscis nmi Chlebowski Jus Divisorio requirens proprio exisa vidit et delite Conspexit de quo praesenq Jq Mlis fecit Relaōnem.

Suscepta Mandato ex pmli Comparitione G Antonij Rościszewski cum Illrem Admodum Rndum Carolum Jodkowski Vicarium Lutocinen Ratione per Ipsum

Jumentd

varij Grani circa requisitionem tempestivam statim
post Festa Solennia Paschae proxime praeterita ad
eandem Illmam Rndum factam in Agros in Bonis
Lukoszyno Bilis sit Maan Possessioni subiectos
ad Conseminandum verbaliter tribui declaratorum
non tributionij ne itaque suus Maans per eandem
verbalem Assecurationem hucusque non effectua-
tam in Substantia aliquam patiatur Jacturam
de diligentia in praemissis Maatur.

Antonius Rościszewski

Suscepta Maatio ex pili Comparitione G. Stanislai
Dionysij Strusinski cum Gm Valentinum Mitodrski
Ratione per Ipsa adveniendo ad Bona Strusino Do-
mumque Maanae proprium circumspecto uno Pari Scio-
petor Parisionis eorundem a se Maanae fine subsequendae per manus
illius per aliquem eorundem Sclopetor Correctionis, Ave-
ptionis, et eorundem brevi tempore sibi Maanae extradere
u se obstrictionis non tamen ab Annis circiter sex re-
stitutionis de vindicatione itaque praefatae Unius pari
Sclopetor Parisionis Quatuor Aureos Hungaricos
constans facta quae dabitur in forma Latior.

D. Strusinski mpp

M. Hedvigis de Dzierzanowskie primi od
G. Alberti Czaplicki Secundi ex post voto od
M. Joannis Duczymienski Suppe Latinum
Nuncupatorum Relictae Consors Vidua Maata est Sdq
vulo Dnia Sua Maans Quamvis Registrum
rerum Molitium fatis od G. Alber-
ti Czaplicki primi Mariti derelictorum
mente Legis Conscripsit et Eundem Rege-
strum Juramento Comprobavit Cum
vero res Molites ac Inventaria
fatis praenominati od Maan primi
Mariti derelicti post Initia Cum
od M. Duczyminski Secundario Ma-
rito vota ad possessionem quae od
M. Secundarij Mariti devenerunt
et Eadem omnia occupavit Inventariaque
exhalata extiterunt resque molites
Idem Secundarius Maritus

nonnullas usui suo ad Maan secun
derius Maritus applicavit non
nulla vetustate consumpta in ni
hilum ~~[illegible]~~ redierunt, Qua pro
pter Manifestans obviando Juribus
suis Integritati ne pro Eod. ad M.
Duczyminski Secundario Marito ex
me rerum Inventarior. fatis dicto ad
E. Czaplicki praevi Mariti derelict.
et per ad M. Duczymienski Secun
dario Maritum occupator. seu ejus
Successoribus a quor. Substantia
Maan. recessit respondere 2. dicti
de Rapossibili sine adstitutione
Successor. ad M. Joanni Duczy
mienski Secundarij Mag. Mariti
Jungenda ~~[illegible]~~ cui Compe
tuerit responsione Item Item Mag.

Jadwiga z Dzierzanowskich
Duczymienskich

Actum in Bilsko in Terminis Commu
nibus Trib. Plocensibus Districtum Bil
scensis simul et Plocensis Feria Secunda
post Dominicam Exaudi proxima
scilicet Die 24ta Mensis Maij Anno
Dni 1784to Celebratis.

Videatur hoc loco Relatio extraditae Citationis pro
Commissione Thesauri Regni ex Parte G. Alberti
Smardzewski Capitaneatus Bilscen. Tenutarij Pos
sessoris unius Mcum Josephum Zakrzewski Pocillato
rem Sieprzenz et Judicem Cuius Plur. per M. R. G. Bori
dum Joannem Marcinkowski de Jaczewo Abramki
Authum et Juratum recognita prout Copia extat
in productis.

Suscepta Protestatio ex pti Compartione Gnesnensi
Laurentij Taliani et Mathiae Kowalewskich Tho
mae Rycharski Joannis Strusinski Bonor. Kowalewo
Boguszyce

Bogussyce et Sule Hæredum et Possessorum
et quidem Gri Laurentij Kowalewski ius et Gris
Pauli et Thome fratrum Gnōi Fabiani ius et
Gnōud Joannis Parentis Progenitoris et Joannis Filioli
et Patrum suorum Kowalewskich necnon Gnōi
Mathie Kowalewski ius et Gris Martini et Andree
ny Andree ac Joannis Patrum suorum item Kowale-
wskich pro quibus Thome Rychardi ius et Gri
Adami Rychardi Parentis ac Andree Filij Na-
thanis Gri Dzierzki Parentis Mathei et Barbare
Filiarum ejusdem Gri Dzierzkich demque Gris Joannis Stru-
zinski ius et Gri Dominici Rychardi ac aliorum
prefatorum Bona Kowalewo Bogussyce et
Sule Hæredum et Possessorum nec non Gres
Progenitum Franciscum Albertum Laurentium Agn-
dream Kowalewski Paulum Czarnomelinum nun-
et Nicolaum Malanowski Jacobum Thomam
Lodrosti Prefectum Progenitum Kowalewski Jacob-
lum ac aliorum Bona Kowalewo Stempki Hæ-
redes et Possessores Eius per Eos rendentendo
ab Antecessoribus violenter ejectionis damnis
sibi Lwaay et abren illatis damnorum plurimum
in frumentis et Pabulo Inventarij sui illatorum
et ejusdem circa agros de necessitate propter certandi
damna locari debitos non locationis Diversum super
Damna sibimet illata in debite Conductionis
Inventarii Pascere aliquorum super Innovationis
supervivendo Eumque nulla de Causa inse-
stationis aggravationis Plures Gnōud Mathei
et Barbare Mrzdzierzkich per Eum Andream
Kowalewski Concessionis Forcalium obiectis
nis similiter et Que Magianae Kowalewska
pro Lwaay Gabriel Kowalewski Servis
simili modo per eumque Gri Andream Kowalewski
partationis Pascuis Lwaay et abren proprium
denegationis saepe saepius per omnes Inhibitam
et Plures Mansionis Diffamationis Venum ac
bene fame denigrationis ac alias Inquisitionum gene
et Innovandas Omni Inquisitionum gene
re probandas peractionis exinde Cinz leges
Regni provisionis facta que agendo
antedictis Lwagnetus per se Lwaay ac alium
eumque Ipsos pacis dabitur in forma Juris.

Wawrzeniec Fabian y Maty Kowalewscy et
Domasz Rychardi et Jan Struzinscki

~~Jud~~ Ejus Albertus Smardzewski praesentavit Judicio praesenti Inventaria scilicet par Boum Laboratilium pili postre unum majoris staturae annos decem alterum minoris staturae annos septem habentes tum vaccas binas unam pili Czerwona annos quinque complentem alteram pili gniada nimis senem nec non Juvencum et Juvencam annuales atque vitulos cinos Honesti Alberti dicti Sgnsiadelae propria per ~~requirentem~~ praesentantem in pignus summae centum octuaginta florenorum grossorum septem et medii per eundem Honestum Sgnsiadelae praesentanti de lite accepta quae a Judicio praesenti taxari affectavit cujus affectationi Judex praesens annuendo eadem Inventaria et quidem boves quemque per quadraginta florenos vaccam pili Czerwona florenorum triginta sex alteram pili gniada senem florenorum viginti Juvencos utrosque florenorum viginti duos ad extremum vitulos cinos florenos decem cum hominibus hujus rei bene gnari taxavit et omnia Inventaria ad summam centum sexaginta octo ~~florenorum~~ Polon reduxit quae Inventaria post praesentationem et taxam ~~[illegible]~~ praevia Judicii sui quietatione denuo ad se recepit.

W: Smardzewski

Actum in Siepre in Terminis Communi-
bus Trinibus Plocensibus una cum Continua-
tione Antenorum Causarum Fra Tertia
post Dnam Exaudi proxima scilicet Die
25ta Mensis maij Ao Dni 1784 ~~[illegible]~~
vigore Legis in Diem hodiernam Incidentibus.

M. Josephus Swierkocki Thesaurarius
Districtus Orsanensis Providendo Jure
6 Substantiae Suae Patronimicae In-
tegritati Maatus est idque in eo Quia
ad G. Stanislaus Swierkocki Maas
Parens evitando processus ac alias
Personas Sibi Maanti Intuitu violen-
tiae objectae ac aliae Circumstan-
tiae Institutae Circa abscessum Sui Ma-
nifestans in remotioni oris Provinciae
so Manifestans ad praejudiciosas Tran-
sactiones ac si Suus Maans portio-
ne de Bonis Paternis quod nunquam
probabiliter Contentatus extitit Jussu Pa-
rentali obstrinxit Suus vero Mani-
festans nec in minimo quanto in eius
~~Substantiae~~ portionis Substantiae Pa-
ternae post fata Subsequenda ejusdem
ad Parentis so Maas etiam alias fra-
tres Sui Maas respiciens levavit
per G. Kolczynska

nec aliquomodo stante suj plus
quam per viginti annos in Districtu
Orzanen apud Celsissimam Prin
cipissam Szanguszkowa Magni
Ducatus Lithvaniae obsequio ex Sub
stantia ~~Pat~~ Parentali participavit
Quare Maans ne in Substantia Paren
tali seu portione sua erga fratres
respicienti per Transactiones praejudi
cioras et ut fratres ppalant quando
de portione suj Maans ex nullo dato
et accepto jussu tamen Parentis et
in Conditio recognitionis nulla satisfa
ctione solidatos pateat Injuriam de
nullitate Eadem Transactionum prae
cipue quietationis praejudiciosae et
cum Laesione Juris naturae quomodo
cunque subsecutorum nullo modo mente
Legis subsistibilium de vindicatione
portionis ex Substantia Paterna
se Maans erga fratres concernens nec
non proventuum ex Eadem portione Ma
nifestam per fratres participatorum tum quo
que rerum Mobilium Inventorium fatis
et Parentis derelictorum Maans aequali
ter cum fratribus spectantium Iterum Iterum
Maatis adhaerendo anterioribus quae
relis Ex nunc Interpositis Jurisdictionis Suae Maiestatis

Actum in Sieprem Trinis Communibus Trinitatis Plocensis una cum continuatione
anteriorum Causarum Trinitatis post Dominicam Exaudi proxima
scilicet Die 26ta Mensis Maij Anno Domini 1784 celebratis.

Suscepta Maatio ex Pro Comparitio
ne G. Joannis Krajewski M. Joannis Chan
sky Camerarij Graniciales Ex Eadem familia
nomine et Ex Speciali Comisso ejusdem
M. Chanski Principalis suj Ex Gr. Ada
mum Swierkocki et Mathaeum Matauski

mg

[illegible] [illegible] [illegible] [illegible]
[illegible] [illegible] [illegible]

Magdalena de Czachowska Inquisitor

me per Ipsum Saepe Saepius ad Bona Cetri
no Maiorum Principalium propria adveniendo Illud
sub praetextu bonae Amicitiae in aula Maiorum
Principalium morando nugarum quarumque
adulatoriarum Erant M. Josepho Chamski
Tribuno Raugiensi manifestarum
Principalis fratre germano in Con
trarium Maiorum Principalium praeparati
onis [illegible] et [illegible] Liter
sui Maiorum M. Principalem et Ejus M.
fratrem Exortarum Causa extitionis
in Expensas et Litigia Juris Mani
festarum M. Principalis Inductionis
Exinde poenarum Speculationis [illegible]
[illegible] [illegible] facto quae Dolus
in forma Latior

Jan Krajewski [illegible]

Suscepta Manifestatio et Pro Compa
ritione S. Joannis Krajewski M. Joan
nis Chamski Camerarii Granicialis
Illustrissimi famuli nomine et Ex speciali
Comisso ejusdem M. Chamski Came
rarii Ubi Cetrino Divisione frater
na anni 1774 Confecta Cessorum Hae
redis et Possessoris Principalis Sui
Cum M. Josephum Chamski Tribunum
Raugiensem ejusdem Maiorum M. Principa
lis fratrem germanum me per Ipsum
Contraveniendo Complanationi in

ordine

ex divisionis substantia Patronimi
ca inter Maas M. Principalem ab
una et Cunae M. Tribunum parte
ab altera fratres germanos Confecta
et Decreto Condtr approbata Inseminatio
num in Fundis usitatis Bonis Cetnino Importare
assecuratae et quae in Campo hyemali
Lubeo Trecentae Quinquaginta quatuor
in Campo autem Vernali Lubeo Ostivalium
Ducentae Quinquaginta unius non se
minationis seminis oleo in hortis non Inductio
nis praeterquam quae in loco dicto grodz ~~[illegible]~~
~~[illegible]~~ quinque ~~[illegible]~~ ~~[illegible]~~ secundo in Sypnae
wo ~~[illegible]~~ quatuor Tertio extra Fluvium
penes granicium Gotocha quadraginta
Currus foeni Colligebantur Inventarijs
Tuis et aliorum vicinorum ex permissione
Ipsi Immissi ~~[illegible]~~ ante Exitum expos
sione Bonis Eodem Cetnino Comparationis
et in nihilum redactionis fornicis nu
litarium Lotodiorum Tabernae et Incuda
nis aliorum aedificiorum tam de novitur extruere quam repa
rare per Complanationem declaratur
non extructionis nec reparationis Com
planationis Divisionalis non Satis
factionis per id poenam Executionis
de Vindicatione itaque praemissorum
ac Certificatione Subsequentis Eodem
Maas quae facta dalit improbare
Laborem Maas ~~Maas~~ M. Principalis
Summopere Ingrediendi Hvarijmulovi
ex quibus

Jan Krajewski et

G. Mathaeus Malanowski sanus pr[illegible] Rdus quia Ipse
Gres Paulum Zodtowski Mathiam Macowiecki Petrum Rudo
wski Hiacinthum Przedpedzki Sigismundum Skwarski Mi
chaelem Mitobzdzki Chrisostomum Zielinski Josephum
Lempicki Laurentium Brominski cuius nomi Sokolnicki, Ma
thiam Starczewski Carolum et Stanislaum Gurowskie Josephum
Lewowski

Leonardi Benaventuram Cichowski Joannem Niedwiedzki
auisq; nris Szczepkowski Mathiam Antonium et Mar-
cinum Biatanowskie Ignatium et Felicianum Lempickie
Petrum Jurichi Antonium Myslakowski Dismam Lie-
belinski Adalbertum Brochocki, Josephum Krapiewski
Eiusq; nris Grodnen Jacobum Lipowski [illegible]
[illegible] cum quibus
congue Personis et occasione quarumuis Intervenientiaꝝ
tam ex Actoratu quam reatu vestrum et cujuslibet vestrum
defendendi promovendi prosequendi habiliendi, Jnstituendi
ad placitum Juris gradum deducendi deducta suscipiendi
a Contrarijs molliones Interponendi Juramenta Calumpniandi
Decisiones vergendi solvendi ad Jnstantiam Pauli Lu-
kowski Laurentij Bromirski et Stanislai Lukowski Specialis
hus Plenipotentis Summas quascunq; ac Massas Decimarum
vis adjudicatas et adjudicandas levandi de Locatis rone
rerum quarumcunq; quietandi, quodsi vero persolute non fuer
rint Litem Dnio et tenendi Mansones earum Publicationibus
Interponendi Condemnationibus et parte cui res quascunq;
super quibuscunque obtenti et obtinendi obtinendi et alias
standi agendi Cetera[illegible] munia vices Hmos ac specialis
Plenipotentis Concernentia Debite legi hactenus et adhuc pera
gendi et exequendi Committens et Jmittens ac Jte-
rum quascunq; quid quid per predictos Plenipotentes suos
actum gestum Constitutum vel fuerit pro ratho
grato firmo ac Valido Suscepturum et minime lo
Contradicturum sine Quam quis Placitam Jte rem
quascunq; ad tercuncium integrum duraturam obligans
suam ac Vicariam habituram vult ac presens declara
rat presens sua res gestiones promissa firmans
Et quia vices Hmos Jam autem Dnos Paulum Lukowski
Laurentium Bromirski Stanislaum Lukowski Specialis
Plenipotentes suos elegit constituit Jmittit ac solennitates cond'nas
Dans et Concedens eisq; Plenipotentibus suis plenariam facultha
tem et omnimodam absolutam potestatem Causas suas
Judiciales quascunq; litigiosas ac omni judicio ad
officio legi maioni minenive subsellij
Matheusz Melanowski d.

Mra Barbara de Benachie olim Mci Gaspari Lipinski
Filium Suppregz Relicta sua et Mra Antonij Daniseri
et Joannis Principi Filios suos pro quibus pacem caud
et se promittit nos sane pollens Dl. Joannem Plenipoten
ti Personas suas Mathiæ Mazowiecki Pauli Lukowski Stanis
lai Ludwiski Hieronimi Przedpełski Sigismundi Stanis
lai Michaelis Mistkowski, Mathiæ Starowolski Mathæi

Lisowski

Lisewski Joannes Szczepkowski eiusdem nmi Niedrski
Laurentij Sokolnicki eiusdem nmi Bromirski Valentini
Strzeszewski eiusdem Hieronimi Lepłowski Pauli Sulko
wski Bartholomei Judowski Stanislai Laguna
ad Causas suas Judiciarias generaliter omnes et singu
las in omni Judicio vel Officio Regni Maioni
minoriue subsellij cum quibuscunque Personis et
Occasione quarumvis Intervenientiarum tam ex Actoratu
quam reatu vertentes et agitandas idque ad triennium
integrum praesentis sua recognitione praemissa firmans

Barbara Zglinicka

Gsus Michael Wolinski in et Cum Gsus Joannem et Fran
ciscum Smolinskie Fratres Jnd se germanos ~~Mariannam~~
~~Smolinska~~ Antonium Kaminski et Mariannam Angeles
ac Petronellam Virginem Innuptam Itaque Smolin
skie Maatus est idque ex eo quia Ipsi Licet si
quibelle sciverint quasque villas Juxta Tariffas
Salem Districtualem ex Suppis quolibet Anno rece
pisse, taliquae methodo et olim Gsus Antonium Smolin
ski Ipsi Gsus Kaminska et Petronellae Smolinska
Virgini Innuptae Parentem cum Salem Districtualem nmo totius
Villae Benor Kotarczyno sui Maan et Alior haeredit
nempe unam Tennam ex Suppa Salinaria Plocens
ab Annis circiter viginti sex accepisse et eandem
Tennam cum ob Gsum Smolinski vehendo Per Bena
Kotarczyno cum Sali Bena Przybcewo respicientes libere
sibi Maan extradidisse persequi Maan eandem Tennam
Salis in totam villam Juxta proportionem distribuisse
cumque ob Gsum Antonium Smolinski nullam praeten
sionem ad se Maan huiusce temporis habuisse. Attamen
Ipsi his minime attentis fermata sibi eadem Illegali
praetensione eisque Gsus Joannem et Franciscum Smolin
skie minime tangentes se Maan ac alios pro Judicijs
praesentibus Indebite Cenitarunt et in eisdem Judicijs Juxta
in negotio Inquisitiones Eduxerunt ex indeque in Litis Expen
sas frustranee se maan Induxerunt Quare suus Maans
cernens se per praemissa Inuiriatum de Irrogandis
super Ipsum nmo indebite vexae succubitis poenis decernendaque
in Actoratu Ipsorum Incompetenti Actione Iterum atque
Iterum Maatur.

Michael Wolinski rd.

G Carolus Gronwald sanus pittes DR Gnâlem Plenipotentiâm ⁊ Personas Gnâles

G Carolus Gronwald sanus pittes DR quâ Gree Jus Paulum Lodowski Mathiam Matuscheli Petrum Rudowski Alexandrum Przepiorski Sigismundum Skwarski Mathiam Staszewski Matheum Liszewski Laurentium Sabatowski Carolum ⁊ Stanislaum Jaworskie Bartholomeum Judowski Joannem Szczepkowski Christophorum Lubinski Josephum Lopuchowski Christophorum Lubinski Josephum Sabkowski Stanislaum Lagowski Valentinum Jurkowski cuius omnis Storczewski Josephum Szczepski cuius omnis Reddowski Ignatium ⁊ Felicianum Lamprechie Petrum Olszewski Antonium Mystakowski, Dismam Lichtinski Albertum Brzoskowski Josephum Czapiewski cuius dem omnis Gronwald Jacobum Ligowski ⁊ suos veros Stnos Plenos aliqut Constituerit ⁊ ordinat Plenipotentiarios ⁊ eos ad hanc ⁊ Causam dandos ⁊ Plenipotentiarios eos plenariam facultatem ⁊ omnimodam absolutam ⁊ potestatem Causas suas Judiciarias quatitus omnes ⁊ singulas ⁊ omnes Judicio vel officio Legis movendi, prosequendi ⁊ defendendi Juris remedia quecunque Personis ⁊ quasicunque Interventiâ ⁊ tam ex actu vel quam ex actu vertendi ⁊ exigendi ⁊ recipiendi ⁊ solvendi ⁊ Transigendi ⁊ Compromittendi ⁊ Sententiam Judicatum ⁊ Juramentum decisorium deferendi ⁊ referendi ⁊ Sententiam gradum deducendi ⁊ recipiendi ⁊ contra Sententiam suscipiendi ⁊ contra Sententiam ⁊ Monitiones Interponendi Juramenta attestandi ⁊ Executiones urgendi ⁊ volumus autem Gnâs Paulo Sabkowski eandem rationem ⁊ Potestatem recognoscendi super quibuscunque obtenti ⁊ obtinendi objiciendi ⁊ a quibuscunque standi ⁊ audiendi ⁊ Removendi Pœnas Judiciales ⁊ Constitutiones ⁊ Stipulationes ⁊ Stipulandi ⁊ Promittendi ⁊ Mandatum ⁊ adjudicandi ⁊ adjudicandi ⁊ levandi ⁊ levandi ⁊ recognoscendi ⁊ recognoscendi ⁊ Juramenta ⁊ Juramenta ⁊ Publicationes ⁊ Interponendi ⁊ Interponendi ⁊ Publicationes Interponendi ⁊ Interponendi ⁊ Interponendi ⁊

Quidem Reinpotentiam Ipsem nunquam ad Ri
ennium ista legum duraturam nobis Luna ac valeas
habituam nulla ac presens declarad presens Lua
recognitus ac promisse firmans.

Karol Gronwald Pa

Judm meum Ine Rheny [illegible] Famulum Matthiam
Malisewski Incolam et Oppidanum Sie Imene Cenu pio
nes indeliet Verticem Capitis Cenu pam singi nientam
Item Simi put Capiti totum Cenu pium singi nolentiam
licidum Item ante Aurim ei mitram Cenu pium notabile
cum de ratione Actii ad Gnoren Item Colaphes atros pue
(nu pes sanguinolentes Tandem non finis pum Capatur

Videat hon Loco Relatio extradit Ci
tationes pro Tono Condemnationis in Bonis
Generalis et Petry Kay Sahne et Parte Illm
Curatoris Ad Actii Regiae Illmae Thomae
Robinsky Castellani Regime Relicte Castel
lanae matri tum Illis Stanislai Seyfried
Josephi Rangier Tribunor filiis Robinsky
ejusdem nec non Illis Ignatii Everardi Ancuti
michaelis Xaverii in nere nuncupatis
tum Dobrzelich Machnerzyck Ca Illis
Josephus Ignatius Everardi Rangier Tribunor
de Luchow Rei Conjuges p Illis Rel Thomae
Rozentowicz de Rozentowicz Antly Ad Curat
recognit put exhibi petuit

Videat hon Loco Relatio extradit Citatio
nibus Tono Condemnationis Bonis Generalis
et Petry Kay Castellanicis et Parte Illis
Josephi Karwat Appellati Militatoris
et Ludovici de Rokoteuskie Conjugum
Ca et Stanislai Rozwadowski per Illis Rel
Thomae Rozentowicz de Rozentowicz Antly
Curat recognit Et put exhibi petuit

Videat hon Loco Relatio extradit Citat
tionibus Tono Condemnationis Bonis
Principalis Regiae et Petry Kay Sahne Curat
Partis Illis Curatoris Actii Regiae Illmae et
Thomae Robinsky Castellani Regime relictae
Castellanae Ludmil Matris Illis Stanislai Seyfried
Rangier filiis Robinsky ejusdem nec non Illis
Ignatii Everardi Ancuti Michaelis et Xaverii
Rangier Tribunor Dobrzelich Machnerzyck Ca
Illis Ignatius Everardi Rangier Tribunor de Rokoteuskie
Illis Josephus Rangier Tribunor de Luchow Rei Conjuges

Blomiensky per MRGP Thomam Szczuto
wicz de Lisnowo auth. et Juratu recognitae
Sub et Sub cujus dictis

Religiosissima ac Deo dicata Ursula Con
stantia Podoska Conventus Supremae Vir
ginum Mortalium Ordinis Sancti Benedicti
Abbatissa Suo ac totius Ejusdem Conventus
sui pro quo pacem Cavet nomine Sanctae Rei
Jesu Ipsa GG Adalbertum Dramiensky Jo
annem Szczepkowski Burgrabium Castrensem Plo
censem in Lues ~~[illegible]~~ et Conventus sui veros Le
gitimos ac Speciales Plenipotentes eligit
Constituit ac Solenniter ordinat dans et Con
cedens Ejusdem Gsis Specialibus Plenipotenti
bus plenariam facultatem absolutam omni
modamque potestatem Causas suas et praedi
cti Conventus sui Judiciarias ejusdem omnes
et Singulas in Judicio quovis vel officio Rmi
Majoris Minoris ve Subsellij etiam Judicijs Tri
bunalitijs Rmi Patricorum cum quibuscunque
Personis et occasione quarumvis Intervenien
tium tam ex actoratu quam reatu vertendi et
agitandi Tuendi defendendi promovendi pro
cessus Instituendi Institutos ad finalem Juri
gradum deducendi Decreta Suscipiendi ac con
tranijs motionem Interponendi Juramenta
attentandi Executiones Urgendi Summas quas
in tam Sibi Rmi quam plibato Conventus suo a quo
cunque ~~[illegible]~~ provenientes tum Lujtas poenas ac Mar
cas Decretis quibusvis adjudicatas et adjudi
candi levandi de levatis nomine suae Rmi
ac alterius Conventus quietandi quodsi vero
persolutae non fuerint rigores Decretorum Ex
tendendi ~~Rigores Decretorum Extendendi~~ Mandatis
cum Publicationibus Interponendi Conde
mnationibus ex Parte suae Rmi et mentiona
ti Conventus in quovis Judicio aut officio
Rmi Super quocunque in quocunque nego
tio et in qualicunque Causa obtentis sive
obtinendi obijciendi et a loco standi ar
cendi poenas in Constitutionem loci standi
adjudicandi recipiendi Cessiones recogno
scendi

recognoscendo Compromissa si necessitas
postulaverit et cum qua fuerint inscribendo
Relationes editas Citationum ad Cessandum
Condemnationes Servicz approbandum Intro
missiones in Bona offerendum alias Plentes
quo ad promovendum Causas in locum Suj Sub
stituendum Solimet Joanni Szczepkowski
Burgrabio Cracoviensi Complanationes cum
quo necesse fuerit precipue cum Magistra
tu Thorunensi occasione Summarum et
Portionum a Summis provenientium
Eandem approbandum Ceteraque munia
vero Illmos ac Speciales Plentes Concernen
Causas et Juris exigentia de Cito Legis
tracta et ordine peragendum et exequendum
Promittens et Inscribens se cum suo
Conventu quid quid per praedictos Gnos
Speciales Plentes sive Eorum Substitutos
actum gestum Constitutumve fuerit pro
Ratho grato firmoque ac valido susceptu
ram et in nihilo Contradicturam Quam
quidem Plenipotentiam Eadem Religiosissima
Recognoscens ad Triennium Integrum
duraturam roburque suum ac valorem ha
bituram vult ac praesentibus declarat
Idque sub damnis Terrestribus pro quibus
illique Rndebit Suj cum Posteris hac sua
Plenipotentiae Recognitione Dnysa firmam cum
referentia ad se Rnter tempestive facienda
Plantium

Ukodeska Xieni Sieprska 1508. Konwentu Sieprska

Gnosi Adamus et Antonius Swierkowy Fratres Jnd
se germani sani pltes R.R. Gnalem Plentiam in
Personas Gnosorum Pauli Zołkowski Mathiae Mazowiecki
Petri Rudowski, Hiacinthi Przedpełski, Sigismundi
Skwarski Chrisostomi Zieliński, Mathiae Starze
wski Mathiae Lisowski Laurentij Sokolnicki, eiusdem
nnis Bromirski, Josephi Lisowski, Joannis Szczepko
wski eiusdem nnis Niedrzki, Caroli et Stanislai Turo
wskich Bartholomaei Gutowski Pauli Sulkowski
Josephi Peptowski Valentini ~~Peptowski~~ Strzeszewski Melchioris
Mieczyński Valentini Jozefowicz ad Causas suas
Judiciarias generaliter omnes et singulas

in omni

in Omni Judicio vel Officio Regni maioris mino-
rive subsellij cum quibuscunque Personis et Oc-
casione quarumvis Intervenientiarum tam ex Actoratu
quam reatu vertenti et agitanti idque ad triennium
integrum praesenti sua recognitione praemissa fir-
mante.

Adam Swierkocki mpp
Antoni Swierkocki rt.

G. Antonius Swierkocki olim G. Stanislai Swierkocki
Filius in et Conq. Mum Josephum Thesaurarium Di-
strictus Orszanensis et Gm Adamum Swierkockie Fra-
tres Jmd se et sui germanos Maatus est idque in eo
quia licet Ejidem Principes et Gus Swierkocky per
optime sciverint olim Gm Stanislaum Swierkocki
sui Maanq et Ipsorum Parentem stante vita sui educa-
tionem Congruam eisq dedisse in eandemq educationem
multas Expensas erogasse, seq autem Maanq nonnisi
ad labores et rem oeconomicam stimulasse talique
methodo Maanq Fratres multo in maiori vivendi mo-
do quam se Maanq Laff fata sui reliquisse et be-
neficiasse, attamen Ipsi ~~attamen~~ minime attentis
beneficijs per eunq olim Parentem Ipsi praestitis
se Maanq ad solam tantum Exdivisionem subsequenq
Sortis pt eunq olim Parentem derelictae suscipiunt
et exinde ~~[illegible]~~ Injuriare Conantur. Quare suus
Maans de Injungenda per eosq Fratres sibi Maanq
Earunq Expensarum in educationem Ipsi per olim
Parentem erogatas in Tertia Parte. benificatione
Iterum atque Iterum Maatur. Antoni Swierkocki rt.

Suscepta Maatio ex pli Comparitione G. Adami
Swierkocki in et Conq. M. Joannem Chamski Came-
rarium Granitialem Plocensem Raone per Ipsum
Maone sua Coram Actis praesenti sub Actu Diei
hodiernae per G. Joannem Kraiewski nnc eiusq M.
Chamski cunq se Maanq facta Jmcalibus et nunquam
Deducibilibus repleta punctis honoris sui Maanq
summopere Circumscriptionis exinde sui Maanq
iniuriationis de iniungenda itaq eiusq Maonis
Circumscriptivae ex Actis eliminaone ac decernenq
super Ipso poenis factu quae dabitur in forma Latur.

Adam Swierkocki mpp

Suscepta Mãtio ex pti Comparitione Infideli
Lechman Jakubowicz Judaei et Incolae Sieprzen
cum Perillrm Rndmum Josephum Zorawski Canoni
cum Cathe Plocen olim Gnosi Jacobi Zorawski Fra
trem germanum Ratione per Ipsum Summam et
Quotarum varijs temporibus per se Mãam tam in re
staurationem et Braxatory et Puteos quam reparatio
nem Lebetis stante sui in Bonis Piaski ad Bona Biały
szewo ob G Jacobi Zorawski Ipsi Perillrm Rndmi Cano
nici fratris haeredis pertinentia Arendatoria possessione erogat
ac pro alijs rebus ex mandato eiusdem Ob G Zorawski
emptis debitam Regestro per se Mãam Conscripto
specificanem Summam Trecentorum Nonaginta Flor
et Grossorum Viginti quatuor Pol efficientem nolle
sibi Mãam persolutionis exinde sui Mãam Inviri
ationis de vindicatione itaque earumque Summam et Quo
tam adhaerendo Anteriori Mãtioni per se Mãam cum
ob G Jacobum Zorawski factae ac Processui eidem
ob G Zorawski Ipsi fratri germano per Mãam ad
Judm praesens instituto facta quae dabitur in for
ma Latior.

Lechman Jakubowicz.

Suscepta Mãtio ex pti Comparitione G Mathaei Mata
uski cum M Joannem Chamski Camerarium Grani
tialem Plocen ratione per Ipsum Mãtione sua Coram
Actis praesentem sub Actu Dieshodiernae per Gm Joannem
Kraiewski nnc eiusdem Mci Chamski cum se Mãam
facta Irrealibus et nunquam deducibilibus punctis
repleta heneris Sui Mãam Summopere Circumscri
ptionis de iniungenda itaque eiusdem laesivae Mãtionis
nihil veritatis in se Continentem ex Actis eliminatione
ac Irrogandam super Ipso poenis facta quae
Dabitur in forma Latior.

Mateusz Matauski rd.

Videatur hoc loco Oblata Traditionis in Fundo Bonorum
Zołtowo Zuki Sortis G Antonij Berowski BePlocen
pro se MM Barbarae de Berowskie ob M. Gaspari Zgleni
cki Tribuni Sieprzen R Viduae matris Francisci et Joannis
ac Antonij Zglenickich Filiorum et Privignorum tum Gsi Albertij
Bydorski per Officium Burgrae Crenae Plocen expeditae prout
originale eiusdem Traditionis extat in Actis.

Videatur hoc loco oblata Judicio mi fundo Dñi Edwardi Zubi Sortej & Matthiæ Borowski pienderij prope mœnia Barbare de Nowawiei et M. Jaspari Zglenicki Jni, cum Supplicij Rdi Vicini matris Francisci Joannis et Antonij filiorū et Brigidæ Zglenickich per Offm Burgr Civ Cracov subscriptū petut Cognitionis cuius Judicij mi Actis.

Videatur hoc loco Copia mandati ex parte Famatis Josephi Nowacki Civis oppidi Sulejowy cum Joanne Zglenickich Bellucy rōe Capitationis Civicæ Recepas super eius ex parte eiusdē Illmi Dñi obtenti meliora nomine Dñi Cregr Pluen ac aliās Circumstantiat prout Copia ejusdem Mandati latius patet Data ex Cast mi Judicij Nowacki 39.

Ego Antonius Drewanowski sacræ Regiæ Majestatis Notarius Publicus Zodowski Matthiam Mazurecki, Petrum Kuczkowski, Hieronimum Grudzielski Sigismundum Skwarczelski Michaelem Mielczarski Josephum Kempiński Matheum Lizowski, Matthiam Starczewski Bonaventuram Cichowski Valentinum Strzeszewski, Joannem Skrzypczak alias Melchiorem Mieczyński Carolum et Stanislaum Jarowskie Ignatium et Felicianum ac Franciscum Kempińskie, Petrum Rowicki, Antonium Mystakowski Dionisium Cichlinski, Adalbertum Borkowski, Josephum Czapczyński cuius mihi Generali Stanisla, um Paraten et Jacobum Silvium Liguorskie Agustinum Rokicki Franciscum Ostrowski mirorum Ulmensium Notarium vero Jñi Augustinum Rokicki Specialem Plenipotentiarij eius electi et Constituti Quemlibet ac eosdem insimul ordinad. dare et Concedere eidē plenissimam cum plenaria facultatem et omnimodam absolutam Jurisdictionem Causas suas Judiciarias quascunq et Singulas mi Omni Judicio vel Officio Regni Majestatis mirorumve subsellij cum quibuscunque Personis et occasione quarumcunq Interventionum tam ad Actoratus quam reatus versus et agitand, movendi defendendi promovendi, Processus instituendi mittendos ad finalem Juris gradum deducendi decretum Juris prendi a Contrarijs motionem Juramenta attentandi Excautiones urgendi, solvendi autem Jō Rokickis Specialis Plenipotentis Summas

quascunq

quasvis ac Marcas Decretis quibusvis adiudicatis et ad-
iudicandis levandi de levatis nomine recognoscendi quietandi
~~Cond~~ quedsi vero persolutae non fuerint rigores decreti
extendendi Maiores cum Publicationibus interponendi
Condemnationibus ac Pte sui recognoscendi super quocunque ob-
tentis et obtinendis objiciendi et a loco standi arcendi
et amovendi Poenas Judiciarias ~~a Marcas~~ in Consti-
tutionem loci standi adiudicatis et adiudicandis percipi-
endi et de eisdem quietandi. Caeteraque munia veros Illmos
ac Specialem Plenipotentiam Concernentes debito legis
tractu et ordine peragendi et exequendi. Promittens
et Inscribens se Ipsum recognoscens quidquid per prae-
dictos Plenipotentes suos Juridice rite ac Illmo Actum
gestum Constitutumve fuerit pro rato grato
firmo ac valido Suscepturum et in nihilo contra-
dicturum fore. Quam quidem Plenipotentiam Idem
recognoscens ad triennium integrum duraturam
roburque suum ac valorem habituram vult ac
praesentem declarat praesentem sua recognitione prae-
missa firmans. Antoni Dziwanowski rd.

N.S. Suscepta Maiestatis ex Pte Comparitione Gnosi Valen-
tini Joannis Cini nomine Strzeszewski Bcp Plenipotentiarii ob Gadami
Strzeszewski Filij in et unum Gnum Vincentium Mirzen-
ski ratione per Ipsum Summae Centum Triginta
Tynen Complanatione certa Jnr olim Maiorem Paren-
tem ab una et Ipsum parte ab altera inita ~~et~~
~~in Debito~~ Indigitatae ad multas tam olim Maiorem Parentem quam
et Sui Maiorem requisitiones non persolutionis exinde
sui Maiorem Inscriptionis de vindicatione itaque
praemissae Summae cum Provisione ad alterum
melioratione Dei Judicij Pen Juramentum Condnis tac in Causa prolati
tantum decreta proveniente ad haerendo Anterio-
ri Maioni per eundem ob sui Maiorem Parentem factae
ac Processui hoc in passu ad Judicium praesens in-
stituto facta quae dabitur in forma Latior.

Valentinus Joannes Strzeszewski
Bcp Plenipotentiarius

Actum in Siepre in Terminis Communibus Terre-
stribus Plocensibus una cum continuatione Ante-
riorum Causarum Fra 5ta post Dcam Exaudi,
proxima scilicet Die 27ma Mensis Maij Ao Dni
1784 Celebratis

Suscepta Protestatio ex pr̃li Comparitione Gnosorum
Josephae de Charzyńskie primi olim Gnosi Josephi
Unierzyski secundi ad praesens voti Gsi Clementis
Balińskiego Contis et Joannis Swierkocki eiusq Gsae
Charzyńska Generi, et quiq praedictae Gsae de Charzyń
skie Balińska in assia eiusq Gnosi Swierkocki Generi
sui in et cunq Gsum Andream Podlecki ratione per
Ipsum suae Protestanti certo tempore infestationis con
cutere attentationis, alio vero tempore sibi Protestanti
Gso Swierkocki viae publicae cuiq libere obsessionis
obsessa eaq via similiter infestationis aggravatio
nis laesionis diffamationis insuper tempore non
pridem praeterito hic in Oppido Sieprze Causa suae
negotiorum existenti nulla ex Ratione infestationis
Improbabilium et nunquam deducendi cum Summa
honoris denigratione obiectionis ad extremum Calu,,
mniae certae in se Protestanti Gsi Swierkocki Impo
sitionis, et eiusq Calumniae Coram diversis Per,,
sonis dismulgationis tam tunc temporis quam
supe supius suae Protestanti laesionis postposi
tionis exinde cunq leges Regni processionis ac
aliarum Iniuriarum et oppressionum facta quae
dabitur in forma Latior. Josefa Charzyńska rd
Jan Swierkocki rd.

Suscepta Mãatio ex pr̃li Comparitione G Adami
Swierkocki suo et Gnosi Antoni Swierkocki Fratri
sui germani nõe in et cunq M Josephum Swier
kocki Thesaurarium Districtus Orszanensis Fratrem
suum germanum ratione per Ipsum Quietationis
cum abrenuntiatione de Substantia Paterna et Ma,,
terna per eunq M Swierkocki in rem ot G Stani
slai Swierkocki et Mariannae Rubachowna super
stitis Coniugum Accepta plenaria et Sufficienti
satisfactione Coram Actis Crez Plenae Fra 5ta
pt Fri S Bartholomaei Apli Ao 1762do recogni,,
tae Mãone sua nulliter et Indebite vitiationis
poenarq in se tractionis de quibus super Ipso
ad mentem Constitutionis Rni Irroganae approba,,
tioneq praemissae Transactionis facta quae
dabitur in forma Latior. Parentum suum Adam Swierkocki mp

Videatur hoc loco oblata traditionis Sortis Bonor Rumatowo Gri Lisicki haeredit pro re Gnar Mariannae Lisicka et G Martini Gutowski R Viduae matris et Annae Gutowska Filiae per Offm BPlecz expeditae prout originale eiusdem traditionis extrahatur

Actum in Siepre in Terminis Communibus Trnibus Plocens Feria 6ta post Dominicam Exaudi proxima scilicet Die 28 Mensis Maij Ao Dni 1784 celebratis

M R G Providus Thomas Matusiak de Bieżuń Authus et Juratus palam rgit quia Ipse habitis secum Nobilibus Michaele Chlebowski et Alberto Goszczyński in evidentiis Testimonium sibi assumptis ex requisitione Officiosa Illmi Mci Andreae Ordinati in Zamoyść Zamoyski Excancellarij Regni Ordinis Aquilae Albae Equitis Bonor Lutocino Jonne et Elżbiecin proprietarij Domini et Haeredis per Gm Clementem Kozłowski Specialem Plentem suum et Bonor Jonne ac Elżbiecin Tenutarium Possessorem agens fuit Condescendendo tam ad Berram Lutocinensem quam ad Sylvas Jonnenses Die octava Mensis Martij Anno praesens Ilidemque primitus in Berra Lutocinensem prope Agros Villae Lutocina non procul a via de Lutocino ad Oppidum Siepre tendens Stipites ab arboribus Pinaticis ad aedificia construendas pro Columnis alias na Słupy y Kozlinę Aptis in numero Octuaginta Item in Sylvis Jonnensibus non procul a Villa Jonne sitis Truncos ab Arboribus Alneis Crassioribus Nonaginta, Jam vero ab Alijs pro Longurijs et ad Focum valens dinumerari Impossibiles plus Centum Vecturas efficiens per Subditos de Bonis Resciszewo Wrześnią ac Alijs unius Mci Benedicti Jezewski Generalis Exercituum Regni haereditatis ut sibi relatum est excisos vidit et debito conspexit de quo praesens Idem Mnlis fecit Relationem.

Idem Mnlis prout supra Authus et Juratus palam rgit quia Ipse habitis secum NN. Stanislao Suminski et Ignatio Myśliński in evidentiis Testimonium sibi assumptis ex requisitione Officiosa

Gnd et

Pro d. Ignatij Zachariski condescendendo ad Bona
sad tuor Dri hosterna Actum tunc precedente
et Ibidem duotam Viginti Aureos hungaricales
apud Mum Bernardum Cherdnichi Pallatinalis
Premisliens hereac olim M Carolo Ruisiewicz
Thesaurario Sepmens debitam ex Ratiuibus mi Dmo
Imo insinuandi precepit arestari et de detentio
ne eiusq ad Decisionem Justipuende Cause mo,,
nuit de quo presentq Jus Mihi fecit Relatorem.

Ego Bernardus Malewski suo et Jure Josephus Dzialyn
ski Centi suae nomine mi et Centq Jmo Josephum Dz bli
albeq Maaq Centi Patrem germanum Maãtus
est idque exeo quia licet ei suus Maãus nõe
suo et albeq Centi Complanationem mi Anno
proxime preterito mitissimo Solutionis Jure ne
Mille ~~Centum~~ Quingentos Sexaginta Ogne Maaq
albeq Centem per olim Jmo Boguminum Stanny
pro Deka eiusq Maaq albeq Centi Matrem Jure
naturae respiciens cum eodem pro Dz bli ex super
inductione Illius mi venit et Agros mihi Pro jure
re ab eaq Summa provenientq ~~Calculari~~ Cere
Maaq
~~Landem~~ per eaq Complanationem dimittere
se obtinuerit Cum vero Jus pro Dz bli eaq
Complanationem mi deno exemplari scripturam apud
se detinuit suasq Maãus mi Possessionem eiusq
Agrorum non exhibit et eaq Complanationem in
minimo predicto nec dum acceptavit Quo Circa,,
dendo ab eaq Complanatione de insinuatione pre,,
misse Summae Mille Quingentos ~~Ogne~~ Sexa
ginta Ogne quos Provisore provenientes Maaq
albeq Centem respiciens Illum viginti a Computa,,
tione documentor ad premissam Summam
sequentes Citetur atque Ipsemet suo et Suorum
nomine Maãtus Capud Ipsum hereac Jta dicti quae
et quanta eaq albeq Centi Patrem Bernardum Malewski
ab hinc non Prosequi

M R Q Provisor Nicolaus Szymanski de Pole,,
sino Auditis et juratis palam recipit quia Ipse
rabiti eorum Nobilibus Antonio Komorzeski et
Cipriano Graniczki in evidentiis testimonium
eisdem adhibito et requisitione officiosa Jmo eorum
Relicti Patris et Praenominati Nicolai Morawskich
Bernardo Jolkiewicz Heredum et Possessori fuit in Bonis

eiusq

eiidem Golezino De hactenus actum huic pre
cedente et Ipsidem Condescendens Bata in Sulicz
estivalium Stilleczina Granitiem Bonor Biatystocen
existens duobus stadijs se se protendens transcendendo
Granitiem Bona pmemorata Biatystocen Ipsi Perillustri
Andreae Josephi Zerawski Canonici Cathedr. Plocen.
et una et Bona Golezino requirens huiusmodi dimi
mitantem, Coaratum et ad agros per subditos de
Bonis Biatystocen et mandato eiusdem Perillustris
Andreae Zerawski ut sibi relatum est ad ius nostrum
vidit et debite conspexit de quo presens Ipse Mathis
fecit Relationem cum Protestatione expetitionis Com pa
rationem Gnosi Francisci Miszewski Bonor Golezino
Haeredis sui et Gnosi Francisci Miszewski Patrui
sui eorum Bonorum Cohaeredis nec non et Cone
Perillustrem Andream Josephum Zerawski Canonicum
Cathedr. Plocen Bonorum Biatystocen Haeredem tum
Subditos de Bonis eiusdem Biatystocen de nominibus
et cognominibus Ignotis postquam ex nostro ind
agine fieri curavimus Nec per Ipsos fundorum ad Bona de
Golezino pertinentium pacifica possessione et nec
ulla Controversia existente resolutum nec ante hanc tem
pora Granities Bona Ipsi Perillustri Andreae Zerawski
Biatystocen et Golezino sui Capitanei et Advocatio Ra
tionis haereditaria delimitanda per subditos de
Bonis Biatystocen multis in locis de mandato Dni
sui Coarationis et ad Bona sua Biatystocen adiu
dicandi, verum et nunc Pati Sulcovum Quatuor per stra
das duas tendens Jn longum tendens cima Granitiem Bonor
Ppatis Biatystocen sine ulla questione nec possessione
ab antiquis temporibus hucusque Bonor Golezina
existentium per eumq Perillustrem Andreae Zerawski
attingere ad subditos suos Biatystocen venientes
ad Bona sua ei et violenter adimere demandatis nec
Senatoriae Constitutione Anni 1768 descriptae nec
nec testimonii de quibus supra Ipsi Jmpetrans
et extendendis facta quae debitus mi Per me
Latio. Scriptum et Bona ad Bona Golezina pertinentia citationem
Francisci de Miszewski &c.

Susceptae Protestatio ex petitio Comparitione Ipsi Mariannae
Felicianae de Manhoschie primi ob. Andreae
Smolinicki secundo voto cum olim Antonij Lu
chi Aeriducis Matris suae et Gnosi Josephi Filij Jo.
anni Smolinicki tum Mariannae Kowalewska ac
Liae Catharinae subditae suae nec cuiq Gnosi
Mariannae

Mariannam de Ilanwerthe ob Jnôri Alberti Vlo-
gevelli Aedituam Ratione per Ipsam in una Villa se
cum Maang et Aliens Commanendo damnos in Frumenti
Partis ac Turki Jnventarijs suis quotannis Matthiis Or-
bita Pecud et Suum renobservationis certo tempore Jnva
dendo Domum suae Protestan pro priam Jnô Mariana
Jlanwalwetha nulla ex ratione pro Capillis accepta
bo culo Concussionis Combacinationis Coercussionum
Jnquisitione probang nflictionis similiterq et Libre
Catharinae Subditae nulla ex ratione in fundo Bran
propio preventae baculo percussionis Coercussionang
nflictionis Jnducij in Partes dilacerationis Jnven
tanô ultra propriorem fundi Conservationes et abalij
feminibus ad Conservandum Susceptionis et tam suis
quam Susceptis Jnventarijs Damnos in frumentis et Bati
Matthiis Commissionum variad tam in se Protestang
quam absens ac etiam Famulang propallationis, fa-
mulad q per eang Commissiones non conservationis sibi
Protestang et absens Causa cathionis sub Bran d Alex
Jacobi Jnsuper Jnsultis nihilominus et Coram variis Personis
Jactationes Damnationis Jmprobabilium et nunquam dedu
cendo cum summa honoris denigratione obrectationis
ac alias Jniurad et Jnnovamentad erroris Jnquisitio
nem genere probandi facta quae a haerendo Ante
nominatus Probationes per eum in Compang Manumis
ac alios ang Ipsam facti ac citationis denegatis
Dalitur in forma Latien.

Jelitz anno 2 Marchodich decima d.

G Praepitus Zaleski Maatus est idque in ea quia Ipse
in absentia Praedictorum Graeum in Pomis Zodovi
Zaleski, unius in Sorte Jnôri Andonij Berwelli Bestan
attenis in Sorte q Mathiae Berwelli hiendi Barbara
pura Diam Ipsam mj Pena Decem pro Diam Condemnatus
Parthe se licet Die Decima Junii mensis Aprilis
Ao Dni 1784 pro Parte M M Barbarae de Berwelle
olim M Gaspari Eglenitsch Relictae matris Francisci
Joannis et Antonij Eglenitschich Libri et Principium
Jnô Alberti Bedorchi per Ostm Burgi hic Plurg
ed pecuniam et ad Acta presens Die 28ta mensis et Anni
presentis per oblatam petendo punitionem pro se pri
mum per oblatam petendo punitionem pro se pri
mum per oblatam petendo punitionem pro se pri
mum

Jatmelem
~~procuratam~~ Maãtus est ad que mi eo quia Licet si suus
Maãns stante super se Maanj per eum M Pidealis Ba
tem ~~actionem~~ Rutoreu omnia eius mandata adim.
~~plenum~~ plene Cenatus fuit sig mi Procuram cum Jo
Paulo Wotowski mituite per ad per Ipsum nidentiam
suus Maãns cum eidem Mio Patre ~~cuius~~ Wotowski
Jnvolutus extitit. Jo Dem Mus Jvannes Pidealis
haue mi Causa aliquadm que mi Judicio vel Officio
Regni eiusmet se se sponderent Cum tamen Idem
Mus Lodofici Pater mi Judicio Tribunalitio Regni
Petricouiensis se Maanj procuper Comissarie eius Jo
Woldwski permiserit nulla tenus se Maanj a qua
mi Jmpetitione Jo Woldwski eiusmet Curad Suus
Maãns per Jm Woldwski cum Ipsa Procura gravia
tus extitit Ideo na aliquam mi substantia eius
Maãns patiatur Jnuiriam de maing enda eidem
Mio Pidealis eius Maanj a quam ~~Jmpetitione~~ Jno mi
Pauli Wotowski executione Attentum iterum quam Solen
mi forme Maãtus Seu mi manu Jhtoscripsione
d'Sorigami Podoski

Videatur hoc Jus Relõ extradita Citõnis pro Judi
cij Jmbus dotinen Jo Lipno celebrand et Paste
Jud Thome Benoski et Marianne Wotowska Jungen
ung Jus Antonium Wotowski et Studijm Pinczo
czen per M Rdum Dominum Michaelem Jaworowski de
Villa Chworci extradito recognita prout Copia estad
mi producti.

Judm procum Jm Plurm mi Regni ad obtenendum Jm
Matthei Wierzchi attestatõnem in scriptam per
Perillum Radmum Chalinzki Canonicum Cathy Plocz
Honestum Joannem Radzimski datam manuj eius
Perillustris Radmi Canonici cum oppositione
Sigilli Gentilitij ejusdem subscripti respon
dentis ad Actionem Actrijs praeuij nigrosque suscepit
in terminis sequentes. Ja mizij na pedpisaną wyrazony
Dnia to mnie zasłuchanemu Wierzchowemu Janowi Ka
dzimskiemu, który bydąc w poborze mieniu za mną
y mego Synowca, o Pieniądze które w Mayey
odrabiano a mi się z Inwentarzu zgasły, na tego
Wierzchego Jana Radzimskiego nie potrzebuie. Preto
aby z tey okazyi żadney prepedzeyi, tak
w tym Cechu Rybackim cało y na potym tenże
Jan Radzimski w hordynku mieyscu z tey okazyi

mad

mi ad verote obu bei zaranta, Ebine ca'in'adere
xie rzhz mog shiordiuny z pierg'indoritz
podrzyny pod pieczę Salur a Pacem Dnia
Dwudziestego Pigtego mca Roku 1784 Stey
Andz Chalupski Notarius Catedralny
Ebdi manu propria Henryk Chalupski
przytym będąc manu propria bene Ligibi
gentilitij sed rubro expressa. Testimonij
itaque premissi Attestatoriali mi in Acta praesq
wyprowadzam ~~Od~~ Originale cuius Jgo oblatam
pmeria Judicij sui Limitatione denuo ad se
recepit.

Mathaeus z Worcichod

M K G Prudus Michael Matuscak de Brzezan Auctus
et Juratus palam egit quia Jpse habiti secum No.
bilibus Bernardo Malewski et Josepho Dębski in
videntia testimonium sibi adhibitis ex requisitione
officiosa P Ignatij Zacharski Benedictus Brzezan
negotij Jllmi Andreae ni Zamoyski Ordinati Zamoyski
Excamellarij Regni Ordinis aquilae albae Equitis
proprietarij et hereditarij Economi nec cuius
Jllmi Dni Principalis sui agens, atque
de Bonis Lutocino Subditi fuit hui ni oppidi
Sicque die hodierna in Actu Contenta et Judicem
condescendens Jn fidelis Abraham Sarentin ac Con
Jn fidelis Eliae cuius Filij una cum rebus mobilibus
ac toto eo non, ac pellectili Domestica comoq Jnti
Judicem Judaeo ac cuius Eliae ni domo cuius propria
manens ex rationibus ni Dni Dni ni ferenq apud
Mlum Joannem Bromirski Vexillif Pernen Plenq
cum Benedictatis Sicque haeredem Domin
et Jllmi Stanislaum Lochowski cuius meditatis Bd
Sicque Economum pmemorat Arestant et de extra
Dictione quae non est subsecuta idem ad detentionem
mitis tendo Causae movenit. de qua pmemorq Jpse
Mlis fecit Relationem. Datque Sy nagogae Judaeorum

Sicque

Sumpta Mandatio ex pili Comparitione Gnosi Clemen.
ni Mortowski Jllmi Andreae ni Zamoyski ordinati
Zamoyski Excamellarij Regni Ordinis Aquilae albae
Equitis Specialis Plenipotentiarij nec cuius Jllmi Ordinati Za.
moyski Limitatum ac alionum Haeredis cuius Mum
Michaelem Turobinski Dapiferum Kamienecens Rne

per eumd

Ratione per eundem frequentando suos progressus
litigiosi Bernardum Benonum Penitorem proprium ad
altum velle sibi vendicationis, Visionis in eodem Bonis
Possessionem recenti tempore indebite expedire pre-
sumptionis, ac machinis circa recognitionem
Visionis per manum Theodorum Humberti Pitaum
suum Cerum actis presens nuper facte nullitet
rerum interpositionis, de quorum actuum nullitate
providende integritati proprietatis Jhan Bernardi
Bernardum minus gravitatibus pro operum utilitate
Bonos Vsad, et per manum Humberti minuite pre
tensas reperende ad antenores Querelas pluri,
es illatas facta que dabitur in forma Latior.

Clemens Vaudanchi mpp.

Judex presens Mr Steven Jacobi

Suscepta Protestatione capitli Compantione Gri Adami
Iglenichi sui et Gnosed Eleonore de Sancti Hochie
Conti Matris et Martini Filij Iglenichich eius Gri
Jannem et Agnethem de Aminichie Juniem Conjugis
Parentes Valentinum et Mariannam Filium et Fi,
liam Iglenichie Rni per Gri in una villa secum
Protestam et absq Commanendo damnum plus,
quam in Frumento et Vinis Inventarij sui Cu
ultra in pulvis ac etiam cine Castri de vagan, illatis
per Jum autem Valentinum Iglenichi Gri Martini
Iglenichi Filij tam in Bonis Juris apud Gri Gerardi,
ustri quam in Bonis Rematerno apud Gri Biardi,
clericis existens superinvasionis superinvadendi
et contentionum citationis interpellationis aggra
vationis Comminationum variarum propallationis et
tam tunc temporis per eum quam sepe sepius p
Omnes multis vicibus eisdem eum Personis sui Protesta
et alias injuriosionis diffamationis Jmprobe
bilium et nunquam deducendum cum summa hominum
denigrationis obrectionis per Gri autem Joannem
et Albertum Iglenichi eorum Patruum
Avi ac Filij sui non cessuperationis dedecus,
num per cupiarum Gri Valentinum Iglenichi
absq Gri Martini Iglenichi Protestan Filij pro
Corum pueribus per alias Personas Jpsi illatis in
obductione Cerum actis presens facta specificatis
indebite irrationabilis et tam eius obductionis
Albertum Parentem et Laurentium Filium Gri Albertum
Iglenichi Juventa enim pro privatam hereditatem pro pro Jglenichi tunc
irrationabilis dicti pers

et Protestatione sui Prov. et absq. Filij circum
scriptionis exinde cong. leges Regni processionis
ac aliar. Iniuriar. et Inconvenientiar. omni In
quisitionum genere probanq. facta quae dabi
tur in forma Latior. Adam Zglenicki rt

Illustris Admodum Rndus Gregorius Zawadzki
Praepositus Skrwilnens. in et cong. Gnum Carolum
Gronwald Maatus est idque in eo quia Ipse Gnus
Carolus Gronwald formato sibi ad Offm. Crens. Bo
brovicens. Terrae Dobrinens. intuitu attentatar. quarumq.
violentiarum cong. se Maans. Actoratu, eandem Causam
in Ordinis Cadentijs non promovit quinimo Inscriptiones
suas pernonsunt declaravit, in Tertia autem, procu
rata Inscriptione, ex eaq. in praesentia Multarum dignar.
Personar. Causam non promovere spoponderit et Concor
diam secum Maans. in eunq. obtulerat, Suusque
Maans. fidendo eius Propositis Domus hancce Cau
sam non attentavit, Attamen Ipse cum Gno Josepho
Gronwald Filiastro suo Subdole secum Maans. Proce
dendo Condemnationem subreptitie super se Maans.
obtinuit. Quare suas Maans. de nullitate ac Cassa
tione praemissae Condemnationis subreptitie obtentae
ac decernendis super Ipso Poenis iterum atque
iterum Maatur. Gregorius Zawadzki Pr.

Actum in Supra in Terminis Communi
bus Terrestribus Plocensibus Sabbatho
post Dominicam Exaudi Proximo Scilicet
die 29 mensis Maij Anno Domini
Millesimo Septingentesimo Octuage
simo Quarto Celebratis

MRPP Clemens Lutkiewicz de Wazynko
authus et Juratus palam Rdi Quia Ipse Lekt
secum WW Petro Zagura et Stanislao Zwo
zwicki in Evidentius Testimonium Assumpta
et requisitione officiosa Gg Laurentij na
tu majoris fratris et Tutoris Ignatij et Joan
nis minorennium in Tutella eiusdem natu
majoris fratris extantium Krasnowskich
fuit in Bonis ~~[illegible]~~ Golesino
Feria Quinta post Festum Sancti Mi
chaelis Archangeli anno elapso 1783

~~[illegible]~~

~~[illegible]~~ et Ihrer Condescendens Inventa
ria ut pote vaccas quatuor et Juvencam
Unam G. Agnethis Paprocka od G. Micha
eli Krasnieuski Relictae Contra Ordinem
requirens Novercae et Matris propria ad Bo
na Eadem Ecclesiae residentiae Ipsius re
duxit et Ihrer reliquit de quo Ejusdem Mtis
Relatio

G. Mathias Wolski praesentavit Judicio
Pery Boves tres mediocris staturae binos pili
Czerwony tertium pili płowy binos quidem per quin
que jam vero tertium ~~p~~ novem annos habentes
quos boves a Judicio praesentes taxari affe
ctavit cuius affectationi Judicium praesens
annuendo quemque bovem per quadraginta
duos florenos Polonicos hominibus hujus rei
bene gnaris taxavit et ad summam hosce
tres boves Centum Viginti Sex florenos redu
xit quos post praesentationem et taxam
praedicti Judicii sui quietatione denuo ad
recepit ~~[illegible]~~ per Honestum Jacobum Sawicki od M.
Caroli Rosciszewski Thesaurarii Supremi Ad
ministratoris Juxta Dispositionem ejusdem
od M. Rosciszewski Dni sui in summa Centum
Quadraginta quatuor fl. Pol. per praedictum
od M. Rosciszewski ~~[illegible]~~ requirente debita
depulsa

M. Wolski

Suscepta Mandatio ex praedicti Comparitione Gri Josephi
Dębski nomine et ex speciali Commisso G. Ignatii
Zacharski cum Mcos Joannem Ignatium Onuphrium
Thomam et Hiacinthum Rosciszewskie olim Mci
Caroli Rosciszewski Thesaurarii Supremi Fratres
germanos et post eundem totius Substantiae Successores
naturales ~~[illegible]~~ ac alios Rnc per Ipsos Summae
Viginti Aureorum Hungaricalium per Gm Zacharski eidem
olim M. Carolo Rosciszewski per Manus Mci Thomae
Rosciszewski ~~[illegible]~~ In Quota Decem Aureorum
Hungaricalium ad Scriptum Reversale per eundem Mcum
Thomam Rosciszewski datum Accomodatae, in Quota
vero simili Decem Aureorum Hungaricalium pro Fratris
ac Leris per eundem olim Mcum Rosciszewski a praefato
Posillatoridas Raciąsienę.

Gnosc

Gnoso Zacharski modo licitato acceptis debitae ad multas ad unam olim Mcum Carolum Rosciszewski factas requisitiones non persolutae, non solutionis de cuius itaque summae viginti aureos Hungaricales a quo provenerit vindicatione facta, quae dabitur in forma Latior. Josephus Dębski mpp

---

Videatur hoc loco Relatio extraditae citationis pro Judicijs Crenae Plocensis ex Parte Famati Josephi Nowicki cum Gnoso Uminiski BelPlocensi per MRG Providum Mathaeum Jakubeski de Sulenicze Authenticum et Juratum Recognita prout Copia extat in productis.

Ps. Suscepta Mandato ex pri Comparitione Gnosi Clementis Kostowski in et Cum Gnum Petrum Wituski Rne per Ipsum taxae pro Libro Luca sui Mandatae Subdito ab annis duobus Ipsi Laberantis non solutionis exinde sui manifestanti iniuriationis de vindicatione itaque eiusdem taxae pro praefato Laberioso Luca provenientis tum ~~vindi~~ bonificatione Carentiae laborum per praefatum Lucam Ipsi praestitorum facta quae dabitur in forma Latior. Clemens Kostowski mpp.

Ps. Suscepta Mandato ex pri Comparitione G Valentini Strzeszewski BelPlocensis cum M Joannem Sokolnicki Tribunicae Plocensis Rne per Ipsum Poenae Simplicis Quatuordecim Marcas Poto Decreto Judicij praesentis in Bilsko Tenuta Ota pt Decam Rogationum die 21ma Mensis Maij Ao praesentis Jnis JM Bromirski Plocensis Plocensis ac Camerae ab una et eundem M Sokolnicki parte ab altera lato sibi Mandatum pro obiecta Condemnatione in Constitutionem licitandi ab eodem Mco Sokolnicki adiudicatae non solutionis exinde eius Decreto Contraventionis, facta quae dabitur in forma Latior. Valentinus Joannes Strzeszewski BelPlocensis mpp

---

MRG Providus Joannes Nowacki de Węgrzynowo Authus et Juratus palam recognovit quia Ipse habitis secum nobilibus Thoma Krasinski et Francisco Pruchenski in evidentius testimonium sibi adhibitis ex requisitione

offra

offitiosa G. Jacobi Uminski fuit in Bonis Smoszewo
pena decta proxime preterita Ao presenti et quidem
Candem Campum estivalem totum minuaratum
nec seminatum Item hortos eius requirens Propinq
ibidem alios non seminatos Item depem ab exposi-
sum per tria stadia non locato vidit et delite Compacui
de quo presenti Ipsi Mihi fuit Relatione cum Mani-
festatione ex pti Comparitione Gri Jacobi Uminski
sibi Bonor Smoszewo tenendi et possidendi et ad
eosq Spn Antonium Mathiam hui nominis Sulcelis
Camerarium Granitialem Plocz Relatione per Ipn nepti
suprascripti Bonis Smoszewo exista Contractum Aren-
dationis Spn de Maan ab una et Ipsum Parte ab altera
de Data eius in Smoszewo Die 30 Junij 1782 Da-
Anno Conscriptum in presentiam Senatoriam Posses-
sionem ex eisq Bonis Seminationum tam hyema
lium quam vernalium per se Maanq Ipsi Dimissad
per duos annos tenende Collectionis in sequenq ver
sertium Annum vix Campi hyemalis Consemination
estivalis vero ac herbarum nec Consemination
edificior Cum aliis ac villanor supini deroboris
sepium non bonis Campi magnei non boraonis
subditi ad promovetos labores adactionis et cenens
Contributionis Combaurationis per idque fuque Causa
rempulli exactionis bonis labentibus sui Maanq proprijs
ex eisdem bonis labentibus sui Maanq proprijs in
fundo relicti per Juniam Ipsi exhalare Causa
exactionis per Ipsum de Labinitate eiusd Jnoei
sulcelis Certum sui Maanq aliquot dies sessionis
dictam ac Jmpro habitum et nunquam dedu
cendorum obrechionis Junuper summe obtagi-
endorum obrechionis Junuper summe obtagi-
ta Plocz Poldm Lunde Senatus Anno instanq ibi
Mensq nec exactionis sicq ad ultimam ruinam
eadem Bona adducendo ab eisdem Bonis recess-
sionis et ad alia Bona se se transtationis exinde
sui Maanq Jmmissionis ac Contractus supra
de Data exarati Contravention de Jmpugnanq
itaq super Ipsi Rne premissis premissorum ac rerum
genda sibi Maanq emolumenta bonis Cationne
facta quae dabitur in forma Latius.

Jakub Uminski m.p.

Ipsum presens Mus Plocz ad obtationem Jnoei Mathiae
Malanowski Assessionis Jntroscriptam Jmmissionem
ni Bonis Sniedrianow determinanq per ostensum Came-
rale Spn Plocz Datum manuq eiusd proprijs sub
scriptam reprodurendo ad actionem actionis presentis in
gressum recognit et tenuit deque Ostensum Came-
rales Spn Plocz ei per Decretum Mus Plocz

Sequi

Siepe die 20ma Mensis et Anni presentis Jnō Gnus Matheus Malanowski ab una et M Bartho lomeum Obrzyski Pincernig Dobrinen parte ab alte ra Cendrem ad Rena Sniedzianow ni ordine ex pjendi Calculi benifitio ni pretensionum Soltio ni Summas Captato tempore determinandg Jnō eunig Lindni pro die Decima Mensis Junij Anno presentj ventura determinat et de adventu eius Partis notificat. Assignatio ni presentg a Jure. Datum ni Siepe die 29 Mensis Maij Aō Dni 1784to. Hi acindem Sredpolski Camera rius Jnis Plurens manu propria. Testantis quig presentie assignatio ni acta presentia Jnscriptio nem originale eiusdg Jpe offerens presentia Judicij sui Quietatione denuo ad se recepit.

Mathias Malanowski m/p

G Jacobus Zglenicki ni et eunig Gnō Martinum Brzyn skii Maatus est ingue ni eo quia Jpe Maans li et si sextem ni Bonis Zglenica mansi citatus a Gnō Joanne Crachowski Jure hereditario adquisitorij et eorum cuius Gnōri Brzynskii per Gnō Crachowskii Jpri debitum ad depotta ni se Casumpsit venum quomodo Jpe Gnus Brzynskii tam a Gnō Joanne Crachowskie sui Maans Guridatore Summam octo Aureos Stunga ricatō quam a se Maans Originali Plus Polonicali Accepit et eindeg ni suo eneze ni stō satisfactio exhibit Idemg Gnus Brzynskii rōne citm Datum suos quietans delatg Summa vendet qui nimo Gnō suo cum Bonis suis pro solutione Summe indebite agravat Jam autem eius Maans Gnō Crachowskii hanc Summam retro persolvit Jpse Deus de indelita eius Maans vexa ac vinculenda Jpse De eiusg Summis ni eorum Maans Quietatione nis relegm tione Iterum atque Iterum Maatus.

Jakub Zglenicki rd.

Jacepta Protestatione et pti Comparitione Albert Zglenicki suo et Gnōrum Alberti Gregorij et Lau rentij Zglenickich Filiorum suorum nec non Gnōrum Adamum et Eleonoram de Swiechowie Swiecen Conjuges Parentes Laurentium Martinum Cathari nam Victoriam ac Franciscam Virgines Jnuptas Filios et Filias Zglenickie Gnē per Jpsum renuntian tando se Contenoribus violatis Litis Pwang et alien Filios Illatis Jnus causa quo hodie renovando Demissen

Pwang

Prvanę ac alienę aliquoties invasionis Invadendo
lesionis diffamationis dishonorationis Damnorum
plurimorum in Frumenti et Prati Inventarijs suis
illationis, Civitatis Ovium sui Prvanę propri-
arum in Pabuli pascere denegationis agrorum
et pratorum Sylvarumque sui Prvanę propriarum ap-
propriationis et Usui suo applicationis, necnon
Protestatione sua Coram Actis praesenę facta Ipse
alibus puncti repleta sui Protestanę indelite
circumscriptionis exinde cenę leges Regni pro-
cessionis ac aliarum iniuriarum et Inconvenientiarum
omni Inquisitionum genere probanę factam,
quae dabitur in forma Latior.

Woyciech Zglenicki rd.

NB. Videatur hoc Loco Relatio extraditae Citationis
pro Judicijs Crac. Bobrownicen. pro deponendo
Testimonio ex parte G. Antoni Borowski cenę
Gres Zglenickie Uminski Kozierowski Ku-
rowski Lukoski ac alios per M.R.G. Providum
Joannem Nowacki de Węgrzynowo Audtum
et Juratum Recognita prout Copia extat
in Conductis

M.R.G.P. Clemens Lutkiewicz de Wozynko au-
thenticus et Juratus palam Rdo Zwa Ipse ha-
bitis Secum NN Antonio et Matheo Lazarus
in Evidentiis Testimonium Sibi assumptis
et requisitione officiosa G. Josephi Sulen-
skij fuit in Bonis Kosenice et Campi Eorum
Bonorum Sabbato post Festum Transfigurationis Chri-
sti Domini anno elapso 1783 et Illius Condescen-
dens Saepem ex opposito Sulci Aestivalis
G. Pauli Dzięgielewskij proprij et haereditarij
non locatum Item Tritici Sulcos Aestivales
trey Stadio uno ex re non Septionis Saepis
Circa agros suos ejusdem Tritici Compabu-
lationis ut Sibi Mtr relatum est G. Pau-
lus Dzięgielewskij Causa extitit videt
et delite Conspexit eique Ille Mtr
fecit Relationem Cum protestatione
et Mtr Comparitione Ejusdem G. Josephi
Inventarijs Bonorum Villae Kosenice

Sulenski

Sulewski suo et aliorum nomine cum GG Paulum
Dzieguelewski Jacobum Parartem Bar
tholomaeum Hiacinthum et Joannem
filios Koskowskie ~~[illegible]~~ Simonem
Obrębski rne per Ipsos pratorum arcarum et
fundorum protestantes hereditariorum mul
tis in locis ademptionis et appropri
ationis lapidum et metis agros protestantes
et Ipsos distinguere disjectionis et effossio
nis Eorum lapidum in alijs locis impositionis usus fru
ctus et ejusdem fundi protestantes hereditariis
indelite participationis
metarum dejurationis damnorum plurimo
rum in frumentis et pratis inventa
rijs sejs die ac nocte consulto in
pulsis quot quot annis illationis
sepimentorum per protestantes circa
agros suos locatorum disruptionis
foraminum propter inferendam pro
testantes damna in sepibus facere pro
curationis per solumnet G. Paulum
Dzieguelewski horti plusquam sul
corum sex aestivalium protestantes here
ditariorum indelite usurpationis et
ejusdem horti nullo jure possessionis
sepis circa agros suos non loca
tionis per id damnorum in frumentis
protestantes causa extitionis per omnia
protestantes et aliorum alterius sepe sepius dis
honorationis Et inde penarum succu
citionis aliarumque injuriarum et inconve
nientiarum facta quae dalitur informa
latur. Josef Sulewski rt

MRRP Jacobus Trojanowski de Grotkowo
authus et Juratus palatinus Rud Quia

Ipse habet secum N. N. Valentino Rzeczo
tarski et Joanne Wawrowski in Evidentiam
Testimonium assumptis ex requisitione
Gsi Mathei Malanowski fuit in Bonis
Borkowo Ecclesiastica Feria Tertia
post Dominicam Exaudi anno praesenti
Immediate praetenta et Ibidem Condescen
dens Lsos Carolum dictum Helmme
nak oullatorem et Annam Conjugis
aedes Mobiles et Inventaria Eorum pro
prima ex ratione per Eundem Lsum Caro
lum oullatorem Subditorum ad Regnum
Borussiae ex Bonis Wilczagura ex
traditos et ad Bona Grotkowo Zawi
sze ductos ut sibi Mtis relatum
est per Subditos Borkowicz Interce
ptos tum Honestum Ignatium Lo
balski in Bonis Borkowo Ecclesiastica Comma
nen ~~[illegible]~~ ad Intercipiendum supra
scriptos oullatores primum moto
rem apud G. Mariannam de Jere
wskie od G. Alberti Sulenski Came
rarij Granicialis Cuchanowa Reli
ctam Consortem Viduam Eorundem Bonorum
Borkowo Ecclesiastica haeredissam
praevenit arestant et de Extraditio
ne ~~[illegible]~~ quae non est subsecuta
Ideo ~~et~~ de detentione ad decisionem In
stituendae Causae monuit de quo
praesentem Lsum Mtis fecit Relationem
de Bonis Grotkowo eductionis

Suscepta Protestatio ex Mtis Comparitio
ne G. Mathiae Malanowski Principem et Ex
speciali Comisso G. Mathei Malanowski
Parentis Sui Bonorum Grotkowo Za
wisze haeredis Coram Gsano Marian
nam de Jerewskie od G. Alberti
Sulenski Camerarij Granicialis Cu
chanowa

Cuchanovicz Relictam Consortem Viduam
Bonorum Borkowo Ecclesiastica hæredis
sam et Posestricem tum Honestum Igna
tium Sobalski sub protectione ejusq
G. Sulenska existentes ac Subditos
de Bonis Borkowo Ecclesiastica ad
præsens de nominibus Ignotos post
quam innotuerint sui ulteriori Causæ
tractu specificandæ alioq rne per Spi
et quidem Honestum Sobalski et Sub
ditos de Bonis Borkowo Ecclesiasti
ca Laboriosorum Caroli dicti Helmnie
nialis oullatoris et Annæ Conjugum
cum rebus Inventarijs Eorum proprijs ex
ratione Subditorum de Bonis Grotho
wo Zawisze protestantes absq Paren
tis Hæreditarijs proprijs ad Regnum
Borussiæ eductionis ex Bonis Wil
czagora ad requisitionem officio
sam protestantes absq Parentis Extra
ditorum ad Bona Grothowo Zawisze
per Villam Borkowo Ecclesi
astica vectorum obsessa via tumul
tuose Irruendo ex Dispositione
G. Sulenska Dominæ suæ Interce
ptionis et Ejusdem oullatoribus pro
tectionis Cujusdem exhibitionis pro
testantes et absq Parentis famulorum
Illorum circa vectionem Supramentio
natorum oullatorum Existentes oppressio
nis Concussionis Infestationis ba
culis Concutere attentationis per
Gsam vero Sulenska Dominam non
modo Eorundem oullatorum ad requisitionem
sui protestantes et absq Parentis velle
extraditionis qui nimo Eorundem in suam
protectionem apprehensionis et Ejusdem

protectionis praestitionis de Subditis
Justitiae non administrationis Imo vi
olentiae peragere permissionis Exinde
poenae Succulitionis aliaeque violenti
arum et Inconvenientiae Inquisitio
nibus probandae peractionis facta quae
dabitur in forma si opus fuerit Latior
ad acta.

Mathias Malanowski

Suscepta Praeatio ex parte Comparitione Gsi Jacobi Zodto-
wski suo et Gsae Annae Zodtowska Filiae suae nomine
in et Cnae JMcam Juliannam de Kampenhauzeny olim
JMci Thomae Dembowski Succamerarij Pltus Plocensis
Relictam Contem Viduam Dnam tum Lbus Stani-
slaum et Franciscam Conuiges ex Bonis Ostrowy Con-
uicia eiusque JM Dembowska Consuarios Ratione per
Ipsos Damnos plurimos in frumenti et Prati Inven
tarijs suis illationis Porci sui Protestatae proprij per
suprascriptam L Franciscam nullis de damnis Cani-
bus Concitationis alterius Gsae Annae Zodtowska circa
praemissa se se opponens ac etiam Antea sui Prote
statae Lesionis diffamationis Indeducibilium obse
ctionis per Lbum vero Stanislaum eius suae Conti
praemissi ausus non cituperationis quinimo Lapi-
dum ex Metis Agros distinguens multis in locis
in Agros sui Protestatae Iniectionis, Insuper Quo-
tae Novem Flor Polonicae pro liquoribus per
Ipsum in Taberna sui Protestatae epotatis debitae
nolle persolutionis per Illrem autem Mcam
Dembowska satisfactionis de eisque suis Consu
arijs per se Protestatae requisitae non praesti-
tionis exinde Cnae legis Rni Processionis
ac aliarum iniuriarum et Inconvenientiae
omni Inquisitionum genere probandarum
facta quae dabitur in forma Latior.
Et quia praefatis Consuarios

Jakub Zodtowski rd.

G Joannis

G Joannes Umienski Bellac in et Cy
MM Josephum Capitaneum Dobrin
Michaelem et Franciscum Humie
cki ad M Bartholomaei Humie
cki Vexilliferi Bractaviae Sterilitter
vita functi fratres germanos Maiestas
est Idq in Eo Cum post Subsecutam ex
Parte G Antonij Kostowski in Bonis
Zorawino ad ejusdem Ipsorum fratris Ste
rilitter decessi haereditarijs Traditio
nem ad M Bartholomaeus Humie
cki Vexillifer Bractaviae Sterilis Ipsi
frater possessione totalium Bonorum Zo
rawino per officiosam Traditionem
privatus extiterit non habendo pro
tunc pro suo reclinatorio aliam poses
sionem se Maiestatem et Eundem ad Ipsum
fratrem ad Bona Zoltowo magna
possessionem Suj Maiorum haereditaria
Maiestas Suscipere velit Ex
petivit Cujus postulationi Maiestas
annuendo Supraserum ad Ipsorum
fratrem Sterilem Cum Personis fa
mulantibus in numero Septem
Inventarijs rebus Mobilibus ad
domum suam pretio amicitiae
Suscepit Illiaq in Sorte haereditaria
sua mentionatum ad M Humiecki
Sterilem proprijs Impensis et notabili
bus Condigno et Congruo propter de
corem et honestatem dignae Personae
Cum Septem Personis famulantibus
per annum Unum victu Suppeditavit
et praevia Subsequenda Maiestas recompensa
verbaliter appromissa

Inventaria numerosa Cornuta et non
Cornuta ad Bona Eadem Zołtowo magna
depulsa tempore aestatis in pascuis totaliter ac
post tempore hyemis per quatuor Septi
manis in pabulo Stramine alfino
Conservavit Usq. ad M. Humnieckij
Ipsorum frater Sterilitate decessus extra
ad Bona Zołtowo magna Sortemq. Ma
nifestam hereditariam Equorum suorum Lepra
Infectorum et eorum in Stabulo Maanz
Conservatorum equos Maanz Sex Lepra
Inficere et eorum exhalare Causavit
Insuper pixidem valoris trium aureorum
Hungaricalium accomodavit decim Cal
cem pro florenis Sex ferrum pro florenis
Sex ac Semi boven Saginatum et ma
ctatum pro Interesse Suj a se Maanz
praevia Subrequenda Solutione acce
pit Eaque omnia stante Vita Suj Ma
nifestanti non bonificavit nec Ipsi
M. M. Humnieccy uti Successores post
fratrem Sterilem naturales et Bono
rum omnium fatis totius dicti ad M.
Humnieckij Vexilliferi Braclaviensis
Ipsorum fratris derelictorum et per Ipsorum
Jure naturae occupatorum Sibi Maanz
bonificare volunt qui nimo recu
sant Quare Maanz de Vindicatio
ne praemissorum omnium ac aliarum Ma
nifestare praetensionum tractu Cau
sae enarrandarum Ita Ita Maanz

Jan Uminski B. G. Płockiensis

Suscepta maatio ex pri Comparitione Gri Joannis
Dąbrowski suo et Gre Antoninae Bełkowska Contri
suae nne in et Conq Gri Petrum Nadrski Ratione
per Ipsi dimissis sibi Maanz et Absenz Conte in
Summa Ducentorum Ipsa modo obligatorio Sortibus

in Bonis

in Bonis Hæreditariis Druentii Robali ac Zabolve
sitis non modo in ante sui Maaru et alium Centûs ex
eadem Sententia executionis venium et in anno 1702
non attento Decreto Condescensionali in eodem Bonis
Hæreditariis per affin Burgy Crem Pluer pro tald. ce
Maaru in eadem Sententia reinducendi ac cham Contractu
Arendatorio Jpho ce Maaru ab una et Jpho Barthole
meum Jubertis Burgy Crem Pluer parte ab
altera in hiis Triennalis Jenatis camera Sententiam
Censeripto, pretatarum Sententiam cum eodem Jpho is ed
violentis in possessionem suam recuperandi prove-
hiis eiusdem sui Maaru et alium Centûs privatim ac
Decreto premisso Cendelli Contravendinis, de
decernendo etiam super pretato Jpho Radmurli per
sonalibus et Enumeratibus pueris ac subsequenda
sui Maaru cum alium Centûs eadem Sententia ac Bonis ejusdem
ædificia reinducendi, et facta quæ habitur in
forma Latio. Joan Dombrowski

Ego Mariannas Chalinska primi ob Jpho Josephi Dumicho
secundi viri mei olim Jpho Joannis Mauricii Kelicka
Cenen vidua mi et Cre Jpho Bonaventuram Gottle,
uchi Maate eod ejusque mi ac quia quamvis sua Maaru
circa mitium per eundem Jpho Gottlewelis Vidauum cum od
Jpha Eva Dumicha sui Maaru filii mi primo Matrimonij
thoro progenita Matrimonium sine subsequenz suæ
Maaru ad ultima vite tempora vitæ et Amicty
et per illum spopondisse suppiditationis Summam Dic,
centorum Lyne suæ Maaru propriam apud Jpho
Paulum Cremmichi hereng Contractu sponsalitio
in eius Dotis caug olim suæ Maaru filiam Jpho vero
Centon sterilitate vita functam Lucrumque mercimoni
Jdem Jpho Gottlewelis qua Vidauus prefate olim
filie Eve Dumicha Summam Centum Quinquaginta
Lyne uti Virginis proprie Jnnuptæ Jnvenibere
se obligavent, verum quoniam tam caug sum
mam Centen quinquaginta Lyne stante vita eiusq
olim Maaru filie reminiscipiendi, quam post fata
eius Provisionem a Summa fruentis Lyne apud Jpho
Cremmichi hereng percipiet suaug Maaru vite et
Amicty suppeditare nequeat et exinde suasma,
nifestans vite ullo vivendi modo remansit, Expensas
vero in funebralia caug pro eiusq olim suæ filie Jpho
vero Centi in quantitate Duche Quadraginta Imperiales
Flen Pold prefate Maaru erogavit Jdeo, tam de
nullitate subsequenda Contractus sponsalitij quam

Capitione

Cassatione Juris Advitalitij si et in quantum Ipsi cum
Gnu Kotlewski et olim suae Maiestatis filiam Intercessent,
Vindicationeq tam Summae apud Gnu Czermiński hae
rens quam Centum Quinquaginta Tyng per Ipsum olim
praefatae Filiae suae vero Centi Inscribi spoponsae tum
et Quatuor Quadraginta Unius Florenorum Pol. in Funebralia
erogatae recuperationeq Unius Paris Vestium muli-
ebrium unius Itiq Paris Laboratilium Bonum necnon
et Retentae Provisionis per Ipsum a Gno Czermiński
receptae circa Quietationem manualem per se Maiestatis
In rem Ipsius recognitam extradi Declarato Iterum atque
quam solennissime Maiestatis meliorationi aut Ac-
ctioni eiusdem Manifestationis in quo piam non derogandi.

Maryanna Chalińska rd.

Suscepta Manifestatio ex Pli Comparitione Gni
Adami Włoczewski cum GG Josephum Balinski
et Helenam Jaglenska in vicem Conjuges meae per
Ipsum non modo quotae decem florenorum Polonicorum
in vim Commansionis in Domo Maiestatis pro
pria in Bonis Sulkowo Jasionki sita
a Festo Sancti Michaelis Archangeli
anno elapso 1783 praeterito ad Festum
Sancti Adalberti anno praesenti
similiter elapsum continuatae pro ve
nientes velle Solutionis et non per
soluta Eadem pro Commansione in Do
manifestatae quota verbaliter concer
tata et Eadem domo Maiestatis propria
sese Evectionis circa vero praemissam
e Domo Manifestatae sui Evectionem
pulsivarum in pignus quoque praemissae Maiestatis relictionis
verum etiam in Eadem domo Commanendo rixarum
maxime per Centum excitationis sui Maiestatis
verbis indecentibus affectionis et dishonoratio
nis saepimenter circa hortos et hortophorium
per Maiestatem Locatorum Collectionis et Contractionis
Ita super ~~[illegible]~~ ex praeconcepto Eius Manifestatio
odio protestatione sua laesiva ac Trno ad offi
cium Centrum Plenum sibi Maiestatis edito sui Maiestatis Cor
rumscriptionis Irrealiter nunquam probandi

Magnificentia

objectionis cuiusq; super rebus et bonorum
Maury p[re]fat[i] non attenta Mabre notabili pozz
tio[n]e Capud S Joannem Praeterea q[uo]d Sindicus
re respectiue Creditores multiq; pere
rones habentes Exposit[i]onis Lenis Maury
per id debitas rei[n]debitas Expensas Ducate
Curatores Lende petend Sequestrationis obser
q[uo]d superior Defensor[es] et Opponentes ut[ri]usq; pt
q[uo]s citationibus p[re]dicte Curatores fuerat gra
debite in forma Juris et nullius recompens
pro Sentiatis ut Juris in tribus Sabbatis ostensis
portionis et Autoris Valentis et filij adhesorum
ad obtinend annuatim Maury Substitutionis pert
petuo ejusdem Jus pro totali anno per manse
tas et Satisfactiones ante determinatas unius
anni obtinend non obstantibus receptionis et alijs
p[re]d[i]c[t]is adhibend Interesse Jus et Curatores et
pro obtinendis Executionis Relatis et recepti et

Fuerunt Protestatio ea p[ri]ti Comparitione q[uo]d Stan
tes Sindicatus ang[e]s Jus Joannem et Agnethem de
Ulmis Sindicatus Judicum Consulis Parentis et Valentinum
Filium, Albertum Parentem et eiusdem omnis Filios
Eglemichi ac Franciscum Ulmarchi Datione per Jus
non contentand se Contendentes violentis et minis
eibi Protestand illatis, nec expectata Decisione Cau
se in Officio Cons Plenarij pendentis, et quidem per Jo
annem Eglemichi Sumptus quadam cum se Protestand
Judicia certo tempore in Bonis Subi in Causa summa
negotiorum in domo Nobilis Jacobi Sichia existens Protestand
in festinis aggravationis inde ab illius obtentionis lim
inationum vana propallationis, ac pert ad hibitis sibi
Valentino Filio ac Corte hum et alijs Personis citate
sui Pranz cum Baulis superinvasionis et in eidem
statutis similiterq; hereditatis di Famationis, et sui
Pranz, ni per amicos adducentur et cuitando malum
de eisdem bonis absidentes Conductore ac Conductora
re omino Conditionis, alioquin tempore sui Pranz
ad Oppidum Sepe Nundinarq; ibidem celebratas
discedens per prefatos Jus Joannem Parentem et Va
lentinum Filium Eglemichi hum Franciscum Ulmarchi
emisse Jmeguis ni amici illis hac malum suspensa,
et spem attentationis hunc tempus Civem multis per,
sonis Communitatis in se Protestand vana propallationis

alio cuius tempore cui Protestans ex praetijs discedens et ni Bonis Eglesiae existens per Jpm Albertum Sasen, tum et eundem nris Filium Eglesiche similiter infestationi vicad et Contentionum existationis Cenatore ac opprimere cum alijs Personis prohunc effectum adhibi, ti attentationi per Jpm Albertum Filium Accepto ex Capite Protestationis Filii cuius ni Jeronimi Jndebitae obtentionis, Jnsuper ni diffamationis indebitae obtentionis, Jnsuper eadem Die sui Protestans apud Jpm Hieronymum fine subsequenda receptionis Testi sui Protestans, prout ad Jpm Hieronymum ni oppido Siene ad retinendi dati existentes per Jpm Valentinum et Albertum Filios Eglesiae ni eius Jnvasionis Jnvadendi vicad et Contentionum sectum Protestans existationis Causam, omino cessandi Cogitationis tempore sui Protestans in Jure Bonis ni diffamationis honoris nobilitans verbis Jndecentibus denigrationis Conatus, ac conturbandi, ni Protestans existando Periculum vitae fuga et salvaguardi Conationis Per Canales autem citra Filij cuius premissi Curiam non visitationis existendi Regni prohibitionis ac aliud Jnimicis stop prohibitionum omnis Jnquisitionum genus probandi practicam facta quae debitur ni forma Latior.

Stanislaus Smolinski.

P. Antistitium Dictatoris Vicae Regens Tris et Burgnes Cons Plevens mis ad ea Spli Commiss. Mjsti Ludovici Manarsbin. mis Zielinski Cenatoris Pltus Plevens Cons M. Jupthum Zielinski Capitaneus Semiste Mauthus ad ejs Ed Pd. Dnis Jnis Mjsti Jupthus Zielinski Jnscriptas Summas fat quia primanjsin obligationes Portiones Bona Jnejusque ac alios per Sij Maans Principales Spes Capitatam alteram Similem Summam Ducentorum Aureos Hungaricales seu non Tertia Jniquita Trium Aureos Hungaricales per Jpm et Sij Maans Principali mutuo Ultra ad Scriptum Manuale. Contractus brevis tempore Certis declaratas ac Mutuo Sij Maestus Principalis Requisitiones ac Eius fratres pervelerse non Curat nec Provisionibus ac Spes Summis pervenire possitare Pluet Jnsuma Disp. jis allaborat Eundem Sij Maans Principalem vijsiare vitae et Bona Maans obviare fortunis Sij Principalis Integritati de Jurisdictione principali per Durum Tolerabilitatis non liquidatos alijs non collocatos Pecuniae provisionibus per alijs per Maestus. Ducentorum Aureos Hungaricales Summas.

Zielinski

Videatur hoc huic Copiae Mandatis ex parte Jnsis Simonis Zielinski Cens Jpm Manarma de Eglesiche primi olim Jnsis Francisci Laguna

secund

secundi expost ooti suam Consortem ac Jose
phum Mathaeum et Antonium Laguny suos
Privignos eiusq. suae Contis in primo Matrimo
nij Thero procreatos Filios necnon Gnosum Ja
cobum Zglenicki suprafatae Comparenq. Contis
Fratrem germanum et ad Kesivam et Circum
scriptivam Maonem eonq. se Comparenq. factam
assistenq. idque de Cassatione Kesivae et Circum
scriptivae Maaonis Jnrealibus repletae Ap
probatione Jnscriptionis debitoreae pro re
Manifestanq. recognitae ac de Jnvingenq.
restitutione proventuum Jnventariorum
rerum mobilium ac benificatione erro
gatarum Expensarum in Jnitionem Jpsi
Privignorum Substantiae ac pacificaonem
onerum Aliarumq. Maanq. ad Jpsos habitam
praetensionum tractu Causae enarranq.
nullitateq. processus illegaliter super se
Maanq. quemadocunque obtenti ac pro
gendi super Jpsis poenis tum quoque
decernenda ad fundum Bonorum Wazyn
ko in Ordine Cognitionis Manifestanq.
praetensionum ac excipiendi ab Jpsis
Calculi Judli Condescensione ac in hui
tu Aliarum Circumstantiarum Jn eadem
Copia parata Comprehensarum adhae
rendo Anterioribus Manifestationibus
et Querelis sistendo se circa Jura sua
factae prout eadem Copia extat in
productis. Szymon Kisielewski rd.

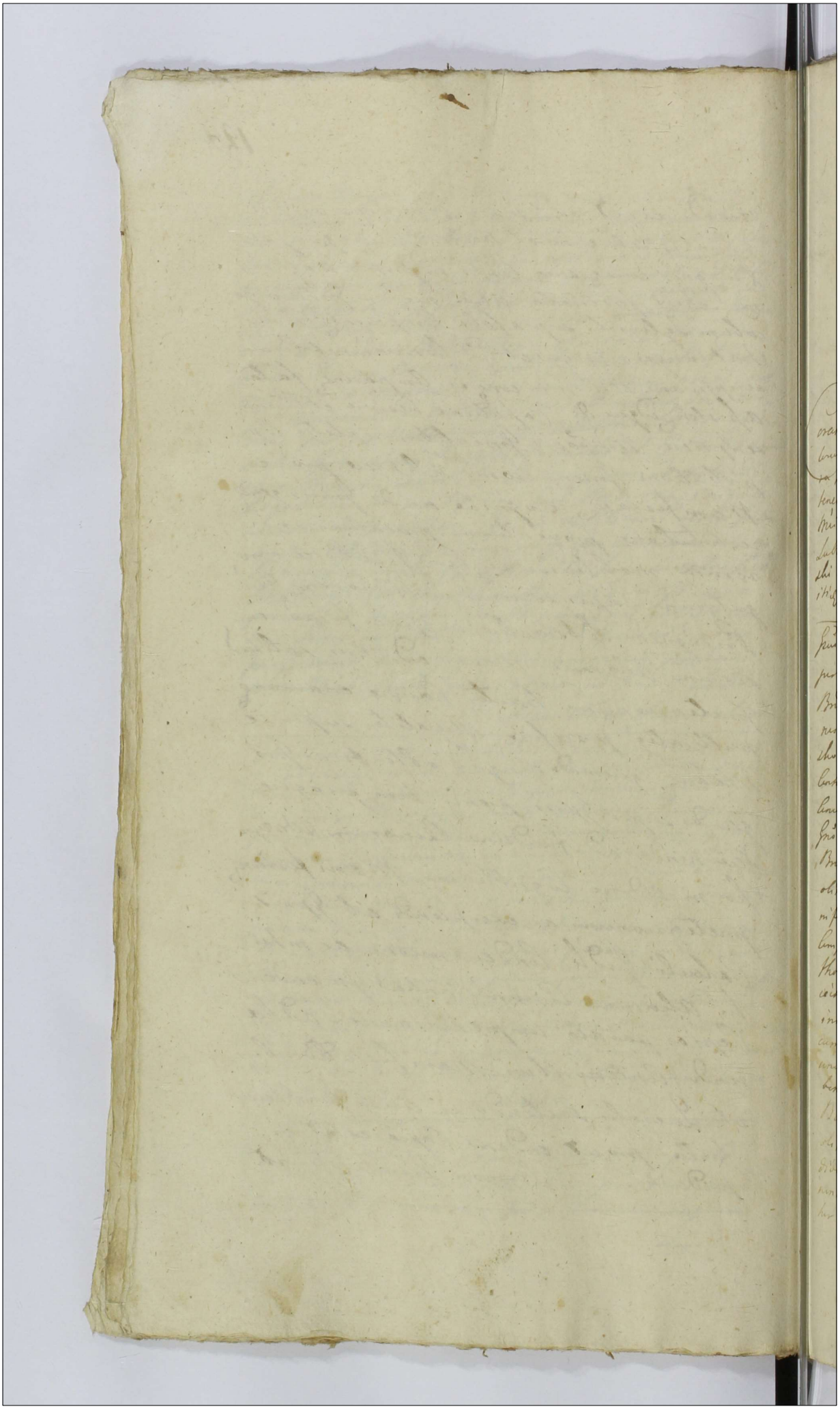

Actum in Płońsko in Terminis Communi-
bus Trium Plocensibus Districtuum Plon-
sensis simul et Raciąziensis una cum
Continuatione Anteriorum Causarum ci-
gere legis in Diem hodiernam Incidentibus
Feria Quarta post Festa Solennia Sacri
Pentecosten proxima scilicet Die 2da
Mensis Junij Ao Dni 1784to.

Coram Mo Antonio in Woźniki Woźnicki Subiudic
locum JM. Joannis Gumowski Judicis Trium Plocen. et Ter
ra Dobrinen. ad Tribunal Regni electi Deputati absen
tenen. ac Gnosis Petro Rudowski in locum eiusdem Illtris
Mci Gumowski Judicis et Deputati electi, locum Mci
Subiudicis mente legis possidens Hiacintho Przedpel
ski in locum M. Francisci Ciołkowski Notarij Trium Plocen.
itidem electi Cameranijs Subdelegatis Trium Plocen.

Gnus Vincentius Mirzeński nisi tamen quam primum
per Gnus Valentinum BlPlocen. et Annam Gsi Theodori
Brudzińskiej Contem Fratrem et Sororem Gnose Germa
nus Strzeszewskie pro Judicijs Praesens hic in Płoń-
sko ad praesens celebratis pro Solutione Cuiusque Summae
Centum Triginta Tyrae cum Provisione ac si procenien.
Conventus extiterit Illico et ad statim ac eisdem
Gnosis Valentinum BlPlocen. et Annam Gsi Theodori
Brudzińskiej Contem Fratrem et Sororem Strzeszewskie
olim Gsi Adami Strzeszewski Filium et Filiam Ma-
nifestatas est idque in eo, quia quamvis suus Maaris
Complenationem certam in ordine Resignationis Lbri Bar
tholomaei de Bonis Smiszewo sui Maan. Possessioni sub
iecti Subditi pro Summa Centum Triginta Tyrae
inivent Summamque pro eisdem Lbro Bartholomaeo
cum Uxore ac Liberis eorum Condictatam tam
uno pari Bonum quam et paratis pecunijs
benificatam habuerint, praefatum vero Lbrum
Bartholomaeum cum Uxore ac Liberis eidem
olim Gso Adamo Strzeszewski Ipsi Parenti extra-
diderint, Idemque Lbrus Bartholomaeus apud se Maan.
non invenitur, ideo ne in substantia sua aliquod patia-
tur detrimentum de Indebita sui Maan. vexa ac

Inogane

ac Irrogandae super Ipso poenis decernendaq in Actora
tu Ipsi Incompetenti Actione Iterum atque Iterum
quam solenni primo Mandatum ac Cassatione cuiuvis processus
si interessent

Wincenty Mirzeński rd

Suscepta Mandatio ex pili Comparitione Gnosi Anto
nij Sąchocki nne et ex Commisso Gnosae Marian
nae Remanowna olim Gsi Ioannis Sąchocki Reli
ctae Centi Viduae Matris ac Antonij Sąchocki
olim Jacobi Filij Filiastri suorum nne in et
cenq Gm Franciscum Goszczyński Ratione per Ipsi
nec Summae Quadringentorum Flor Pol olim Gsae
Antoninae Sąchocka ~~ab~~ olim Gsi Josephi Zabowski
Centi absenq vero Gsae Mariannae Remanowna Filiae
protunc Virgini Innuptae sterilitate de hac luce
decessae Scripto certo manuali de Data eius in
Tyszki Die 27 Junij 1775to Ao sobi assecuratae
non solutionis nec Provisionis ab eaq Summa a Da
ta Scripti provenienq pensitationis. Insuper Quotae
Quatuor Aureos Hungaricales ex Summa majori
Duodecim Aureos Hungaricales per eunq Gm Go
szczyński Gsi Alexandro Bonifacio et praefatae
Gso Antonio Sąchockim similiter Scripto manuali
in Tyszki Die 30 Maij Ao 1775 sobi assecuratae
provenienq praedictum Gm Antonium Sąchocki
Filiastrum cum Provisione ~~provenienq~~ Respicienq
hucusque non exolutionis de vindicatione itaque
praefatae Summae et Quotae cum Provisio
nibus provenienq factae quae dabitur in
forma Latus. Dominae Refermationis ac
Adcitalitiali.

Antoni Sąchocki rd

G Agnes Malanowska primi olim Gnosi Josephi
Kozierowski secundi vero voti olim Gnosi Mathiae
Szadkowski Relicta Censors vidua sana pulter RR.
quia Ipsa Gsum Martinum Malanowski in verum
legitimum ac Specialem Plenipotentem suum eligit
Constituit Inscribit ac Solenniter ordinat dans et
Concedens eidem Plenti suo plenariam facultatem
et Omnimodam absolutamq potestatem Causas
suas Judiciarias qualiter omnes et singulas in omni

Judicio

Judicio vel Officio Regni maioris minoris ve subsellij
cum quibuscunque Personis et occasione quarumvis In
terventionis tam ex Actoratu quam reatu vertenę
et agitandas tuendi defendendi promovendi Processus
instituendi Institutos ad finalem Juris gradum dedu
cendi Decreta suscipiendi, a Contrarijs motionem In
terponendi Juramenta attentandi et eaq si negotium
postulaverit explendi, Executiones urgendi Summas
quascis ac Marcas Decreti quibuscis adiudicatas
et adiudicandas levandi de levatis nnę recognoscen
quietandi quod si vero persolutae non fuerint rigores
Decreti extendendi Maiores cum Publicationibus
Interponendi Condemnationibus ex Parte suae reco
gnoscen super quocunque obtentis et obtinendis
objiciendi et a loco standi arcendi et amovendi
Poenas Judiciari in Constitutionem licitandi adiudi
catas et adiudicandas percipiendi de perceptis et
levatis quietandi Alios Plenipotentes in locum
sui quo ad promovendas Causas Constituendi
Complanatione cum quo Interent Ineundi et eaq
Actis Authis approbandi Ceteraq munia ver
Ltmum ac Specialem Plenipotentem concernenę
debito legis tractu et ordine peragendi et exequendi
Promittens et Inscribens se eadem recognoscens quid
quid per praedictum Specialem Plenipotentem
suum Juridice rite ac legitime Actum gestum
Constitutum ve fuerit pro ratho grato firmo
ac valido suscepturam et in nihilo Contradictu
ram fore ~~de~~ Quam quidem Plenitiam eaq recogno
scens ad Sexennium integrum duraturam roburq
suum ac valorem habituram vult ac praesenę decla
rat praesenę sua recognitione praemissa firmanę
Agnieszka z Malanowskich Szałkowska rt.

Judm praesens Jnę Plenę in Płońsko apud
Gm Casimirum Zbyszyński Concussiones vide
licet sub Oculo Sinistro Concussum lividum pa
rumper Intumefactum a quo Concusso Oculus parum per
sanguine Suffusus Item sub eodem Oculo prope fa
ciem derasionem Cutis parvam ad Cruorem, Item in
facie Partis Sinistrae derasionem Cutis Unam lon
gam similiter ad Cruorem vidit et debite Conspexit.

pro quibus Concussionibus aliisq violentijs sibi illati Idem Obducens Gnm Antonium Szostkowski Inculpavit Inculpatq praesenq.

Kazmierz Zbyszyński rt

Suscepta Protestatio ex pri Comparitione Gnosi Francisci Cywiński cum Gnosis Paulum Kamoski et Mariannam Nadratowska Invicem Coniuges Rni per Ipsi et quidem Contem praeconcepto quaeq cum Se Protestanq odio et rancore, sui Protestanq multis in locis et varijs Aram Personis inique lesionis diffamationis Improbabilium et nunquam deducenq cum Summa honoris Nobilitaris denigratione obiectionis, per Maritum vero praemissi Ausus eidem Conti suae nonsituperationis ac aliaq Iniuriarum et Inconvenientiaq omni Inquisitionum genere probanq facta quae dalitur in forma Latur.

Franciszek Cywiński rt.

M.R.G.P. Leo Wawrzyniak de Wroblewo. Authus et Jurato palam Rnt Quia Ipse habito Secum NN. Antonio Dramiński et Cujusvis Nnis Zakrzewski gratia Evidentiaris Testimonij Secum assumptis ex offsa Requisitione Gnosi Ignatij Lasocki Tuit in Bonis Młotkowo. Feria Sexta post Dnm Exaudi Ao Currente et Illius Condescendens Varias Ovis in Numero. Sexaginta Octo atq Capras. Septem cum Capro. ad Gnosi Francisci Karczewski Requirente Tutris Uterini Sterilitas Vita puncti pprias apud Gnosi Eustachium Smolenski Ex Rnibus futuro in Imo exprimenda pvenit Arestavit et de Extraditione quae non Est Subsecuta Ideo de detentione ad decisionem Institutionis Causae Moriuit deque praesens Jes Mnlis fecit Rotationem.

Actum in Płońsko in Terminis Communibus Terrestribus Plocensibus Districtuum Plonsensi simul et Raciąsensi una cum Continuatione Anteriorum Causarum Feria 5ta post Festa Solennia Sacri Pentecosten proxima scilicet Die Tertia Mensis Junij Ao Dni 1784to Celebrati.

M.R.G. Providus Joannes Kawszczeński de Kliczewo Authus et Juratus palam rgit se Citationem literam Sigillatam pro Judicijs praesenq hic in Płońsko ad praesens Celebrati ex Parte Gni Lucae Chyczewski

cum Gnd

ang Jñm Franciscum Jgnatium Swiecicki intuitu Solutionis Summe Quingentorum Florenor Polon. calium ad Bona Hereditat Cesaroli Die hesterna Actum huius precedente exputata per personas per eligendas et de petitione notificate de quo Per Jos Mohl fecit Relationem.

Suscepta Maatis ex pte Compartitionis Jgnatij Strachocki, Civis Burgen Civ. Plovien ang Jñm Joannem Cesarski Camerarium Civem Vicepropidien Relatione per Jpsum nominata eiti Maang ut lex dispenit ad Bona Maang hereditaria Citatione nec ulla de eaq facta notitia Jnscriptionis in Regestris Judicialibus in Causa pendente in Judicio de Decernendi Stagne super prefatis Jñ Cesarski premissis nullitateq prefate Jnscriptionis ac subsequenda Mohi per quem nam eiti Maang ex pte cuius Jnst. Cesarski cum se Maang ut edita Citatis statutione facta quae Dabitur in forma Latior. Jgnatius Strachocki BC.

Suscepta Maatis ex pte Compartitionis Jñ Mariannae Wierzbicka Virginis Adultae ang Jñnos Franciscum Geszey Ajai et Joannem de Dzianelice primi olim Jñsi Mathiae Wierzbicki secundi ad presens vero Jnscriptionem Victricium et Matrem, Joannem Victtum Jñm et Antonii um Principes et Filios Wierzbicki Relatione per Jpsos Summe quadringentorum Cesarskiet Jpsi Virginta Gospi nupe ando una cum Provisione proveniente Decreti Judicij presentis in Causa Sabbi ante Festum Sancti Stanislai Mensis et Judicii Actitatum presentis Scribi die Vigesima Sexta Mensis Octobris Anno 1782 Vter Le Maang ab una et prefatos Jñnos Jo. Szezypkie et Wierzbicki parte ab altera eiti Maang ad manus una cum Bona Citta mira mana Polonicali aequidicate non solvendi ex'nde ejq Decem Contravenientis de eisdicatione ipsaque premissae Summae ategnatis cum Provisione, et quoq ad Jpsum Solutionem praefixum per Leges jam non post Contravenientes per Leges jam non post Contravenientes per septem proxime non Jmpetrandi super Jpsi panis facta quae dabitur in forma Latior.

Maryanna Wierzbicka rd.

Suscepta Maatis ex pte Compartitionis Jñsi Jgnatij Lutkowski Judicis Civis Cracovien Dñnae Lipa obligatorij Passporti Comi Jñ Antonium Wasil. Dapojscios Sagrarios Dñnae Szczepkowa haeredem et Passparcen. ibe per Jpsi.

Usupando

Usurpando ad libera Pascua in Corpore Franciscus Ippaldus Dimas Lipa per suos
Mores Jure obligationis Professus Castantia in pacifica Sui Maiestatis possessione
Existentia nulli questionis subiecta ab Euo quarto Laudabiliter Inuenerunt.
Et Dominus &c. Quapropter Procuratorem Expellere demandabimus pariterque denegationis Exende Panis Constitutione Anni 1766 in Vallis in relationis de quibus
Super Jpso Imogandis Pacta quae dabitur in forma talis Lipas

Ignatius Luberadzki m.p.

Mag. Gnerdus Albertus Baranowski de Sanrour Au
thenticus et Juratus palam recognouit quod Ipse habi
uerum habitatus Joanne Jaroszynski et Comitis suis
Plominski in euidentius testimonium sibi adhibiti et re
quisitione officiosa Jndi Casimiri Arnyskowski fuit
in Domi Strathouis maior Die decima Quinta Mensis
Maij Anno presenti et Jbidem Condescendens Illum
Matheum Jndi Alberti Carnyhowski Famulum
una cum rebus eius propijs apud eundem Jndum
Albertum Strzyhowski prouenit ex rationibus in
Domino Omni inferendis prouenit Austandi et de
ex hac dictione quae non est subscripta, Jdeo de deten
tione ad Deliuionem Jnstitandae Causae monuit de
que presens Jps Mihi fuit Relatis non

No. Ego Joannes Jaroszki Camerarius Terr. Vispondien. Samus
pettus Rd quod Ipse Jdm Joannem Wroblu Generum suum
in venum tenuit ac Specialem Plenipotentem eligit Consti
tuit Jnstituit ac solennitus ordinat Dans et Concedens
eidem Jdo Specialis Plenipotentiae suo plenariam facultatem
tem et omnimodam absolutam potestatem Summam
Ducentos Decem Auros Hungaricales Decem Jdi
Vispondien Regni Partis post Jdm Sancti Michaelis
Archangeli proxime subsecuti Die Vigesima Mensis
Septembris Anno proxime elapso Millesimo Septin
gentesimo Octogesimo Sexto Jdi Jps se recognouerit
ab ara et Manu Joannis Lisiowski Notarius
Jdem Plures parte ab altera prolatis sibi assigna
tum cum Quittione ac Pura Quita Quatuordecim
Marcas Pol. adiudicabit, ab eodem Mio Actoris
levandi, de levad nre recognouere quae tandi, quidem
non persoluta nem fuerit Vigorem Decreti extendendi
Mandatum cum Publicatione Interponendi Condemnan
di nullum ex Parte sui recognouere super quo unque

obtenti

obtendi et obtinendi objiendi et alios standi Annendi et amovendi plenam Judiciariam ac manus ni Contribuendi standi advocatos percipiendi de perceptis et levatis quitandi Caeteraq; omnia et singula alia Plenipotentiam Concernens debite legi tractu et ordine peragendi et exequendi Promittens ed Judicibus se rem gestorum quid quid predictum Specialem Restitutionem actum gestum Cui etiam ne fuerit per ratho grata firma ac valido suscepturum et in nihilo contraendi. eiusmodi pro presens sua recognitione premissa firmanq. Jan Dinwsky mpp

---

Coram Antonio Legdachi Camere prior R.R. Judicem Ptempore tentium in Personam Judicis Petri Rudowski Maximi Prudentis Sigismundi Skwarski, Pauli Lodzinski Mathiae Malowiecki Michaelis Widbyelski Josephi Comprichi Mathiae Starowiecki Mathiei Lisowski, Valentini Struszewski Laurentij Sokolowicki, cuiusq; omnis Burmistri Bonaventurae Cichowski Josephi Lodzinski Jacobi Jeziorski, communq; omnium Szczepkowski Nowinski Melchioris Mieczyckich Caroli et Stanislai Dunowskich & Pauli Sulkowski Josephi Rzeduski ad Causas suas Judiciarias gratiae omnes et singulas in omnis Judicio vel officio Regni maiori minori ac subsellij cum quibus unq; Personis et occasione quarumvis Interventionis tam ex Advocatia quam vestitq; et agitanq; id quod ad tricennium Jure, quem presens sua recognitione premissa firmanq. & Coram ut supra Antonio Legdachi rd.

Susceptae Causae ex parte Comparitionis Josephi Mathei Josephi, Filij sui et Josephi Adami Josephi Filiastri sui nomine et loco Josephi Mariannam Josephi Filiam primo olim Josephi Bartholomaei Zbyszyckich secundo vero voto olim Josephi Josephi Lesiagnich Relictam Centen eiusdem Matrimonium tum Mathiam Zbyszyckich et Catharinam Zbyszyckich Conjuges Consanguineos et Filiastros Rationem per Opus fundorum et Scatol Stam in Campis quam hortis Juribus hereditatis et obligationis sui maaq. et alterq; Filiastri subiectos multis in locis et violentes ademptionis et ad agros suos adjunctionis usus fructus et proventus ex eisq; Judicibus pene ptionis de indicia teone citaj premissum fundi et prati cum deadotis perceptis proventibus Calculo ac Juramenti super Josephi Scenis facta, quae si opus fuerit Jubitur in forma Juris & in Bonis Josephi Pilastri et medietatis ibidem Josephi rd

Gnus Franciscus Goszczyński suo et Gnae Eae de
Zdziarskie primi olim Gnosi Mathiae Wierzbicki
secundi ad praesens voti Contri suae nne quam primum
~~primum~~ per Gnam Mariannam Wirzbicka Virgi-
nem Innuptam cum Gnosi Ivanne Vito antonio et
Pio Wierzbickie Comparens Pricignis alsen vero Contri
Filijs pro Solutione Summae Quadringentorum Tyn
ex Bonis Karpęcino Goszczyno seu Sorte Ibidem sita
praetensae ad Judm praesens Conventus extiterit Illi-
co et adstatim cum eandem Gnam Mariannam Wirz-
licka maatus est idque in eo quia Ipse licet si bene
sciverit Gnam Evam de Zdziarskie ad praesens Maan
Contem Sortem in Bonis Goszczyno Karpęcino post
olim Gni Mathiam Wierzbicki derelictam supra
scriptis Pricignis suis ~~cum~~ e Juribus suis sibi ~~sen~~
ab eae Marito sentiens emisisse seq Maan cum
eae alsen Conte ex eae Sorte nihil Participasse
quinimo suprascriptis Pricignis eandem Sortem
in Possessione sui tenuisse, attamen Ipsa
se Maan et alsen Contem in Processum cum Pri-
cignis Maan, alsen vero Contri Filijs indebite invol-
cit Summamq praemissam incompetenter prae-
tendit. Quare suas Maans obviando Suae Fortu-
nae integritati de Indebita sui vexa, ac subsequen
sui Maan et alsen Contri a praetensa solutione
praemissae Summae eliberatione Iterum atque
Iterum Maatur.

Franciszek Goszczyński m.p.

Videatur hic loco oblata Traditionis in Fundo
Bonis Karwowo Krzywanice Sortiq J Martini Ar-
chutowski per Offm Burgum Crum Plcum pro re Gnosi
Jacobi Karwowski et Mariannae Archutowska Longum
expedita prout originale cuiusq Traditionis extat in Acti.

Actum in Płońsko in Terminis Comma-
nibus Tribus Plocensibus Districtuum Plo-
censis simul et Raciąsensis Feria Sexta
post Festa Solennia Sacri Pentecosten pro-
xima scilicet Die Quarta Mensis Junij
Anno Dni 1784to Celebratis.

Judm praesens Tre Plcum in Płońsko ad oblationem

Gnae Eae

1802
130c

Jure Sue de Grasniewskie olim G. Stanisl. Dwerdow.
Relicte Cóthis Viduae Regestrum rerum mobilium
Inventandi totius et Integre sub pellectilis de
nostitae fatis prenominati olim Mariti descriti
Censu ipsius manus offerendi Inhibitionem repudiandi
ad acta causae actrix ejusq. viginti annos Sacramentum de
re seguenti. Relicta Spizanych rzeczy po swiętey pa-
mięci Jmć Panu Wacławie Dwerdowskim przestałych
przez Jmć Panią Ewę z Grasniewskich Dwerdowską
pomienionego ś.p. Jmć Pana Wacława Dwerdowskie-
go przestałą Małżonkę Dnia Czwartego Czerwca
Roku Pańskiego 1804. w Dzianinie Spizany. Imo
Gotów Rumen Cztery z tych Jednego Szp. Niebo.
szczkowski to iest Pan Stanisław przedał, z tych
Pięć dzy Cheladzi Zapłacił reszte na swoy po-
trzebę obrócił. Item Woźnic Rumen Sresi z liczby
mi 6 tych liczył Jednego Jmć Pani Dwerdowska po
została Wdowa za pud pięta Zrostaka sprzedała
y na potrzeby Domowe Gospodarskie obrociła
Item: Wołczykow czypuszkow Dwoch, Jałowek
takież czypuszkow Dwie, Cielic Dwie, Prosiąt
Kszczniowych para Swini Jednych trzy Porzą-
kow Rozniakow Dwoie, Porzą z Prosiętami takież
Dwoie, Gęsi Siedm, Kaczek z kaczorem Sze-
scioro, Kokoszow z kobiałem Cztyrnaście, Gąsiąt
Lubna nakrapianego Jedy nayprzedniego, kozem pod
szyta iedna, Kentusz z Czaprem takież Lubna
Jedy nayprzedniego ieden, Kentusz stary Gnadnowy
ieden Czaprem Lubna Jedy nayprzedniego kozem
ieden Czaprem Lubna Jedy nayprzedniego kozem
pod szyta nieita iedna, Czaplia za Litery dat
Niebieskich Jedych Cztery Kas płociennych
z Szelkami dotan Pana Stanisławowi Synowi
Niebieskiemu. Szabla z Szelkami Sre-
bro Rzyskowskiemi. Szabla z Szelkami Sre-
brzanemi iedna, Ger Sukienny Jeden, Pięć
dzy Czerwonych Jedych Imć Dzieci trzy które
Niebieskiemi Mąż mey za życia swego oddał
na rzecz Jmć Pana Wawrzeńca Dwerdowskiego
Brata swego Rodzonego, a innych wszystkich Pięć
dzy po Smierci Niebieskiego przy maiętności mia-
ło zostać. Item Sto Pięć miedzianych średnich mały
ch. Item Sto tych do Piwa miedzianych średnich mały
ch Jeden, Miedzianych Gnoyowych Dwie iedna Stashka Druga
obrzewna, Patrzichow Gnoyowych Sresi Jałowy Gno
yych dołowych dwa, Jałowe Gnoyowe Cztyry iedna Czer
wych Gnoyowych Całych Cztery, potłuczonych takież Cztery

Lichtar

Lichtarz cynowy dobry Jeden, rzędelek po mierzy mie,
dziany z rzędkiem żelaznym ieden. Szpichow cynowych
do lichtarzy dwa, Rożen żelazny, do Karabanku
dwie Sztuki stare, Zamek żelazny ieden nowi bez
klucza stary Jeden, Feldtuch do Zamykania z kla,
czami pięć bez klucza iedna, Luider duży Jeden
pomiędzy rzęki Srtany, Dzwonek iedno, obręcz iedne
Obszwy nóż Jeden, Młotek do klepania kuzy
dwa, Zabka Jedna, Żelazko Płaskie do fryzowa,
nia iedno, Nożyc pięć, kuzy trawne dwie, Szcz,
kiec trzy, Żelazo Pruchu stare iedno, Cwiek
żelazne iedne, Siekacz Jerzmy Jeden, Kyzelic
dwa, Kopernak ieden, Żelazko do Prostania bie,
lskiey roboty Jedno, Żelazko mnieysze do
prazowania że dwiema dnszami iedno nadpsute,
Mordkuz mezingowy z Kurczkiem ieden, Leiek
blaszany mały Jeden, Worek stary bez Szytow
ki, Kot z drzami obiwanemi starem, koła
piledpiec nowe oburwane, stanych kotow Srtany
dwa bez Żelaza, Płuzyc dwie z Żelaza nie Sta,
nych Radel dwa Bron Para, Radsruki stare
z Lzycami Kremiannemi, Grzebacha stara iedna
Zarki para konne iedne, Sanie Jedne, Kle Par
ciane dwie, ogłowek dwie stanych, kulbaku stara
iedna, Worków do zboza siedm, Stanych kotdow
zgych y dobrych siedm ogłuszczy, Skrzyche
iedna, Kawtel ieden, Kuwen dwoch uchach
iedna, Kluczkow od Masta dwie, Skrzynka dwa
z Zamkiem iedna, Skrzynia stara bez wieka ie,
dna, Skrzynka mała, ze Skubkiem iedna, Dzieża
Jedna, Kwiatel nowy owiny Jeden, Dzięg stary, Ko,
pania, od Wiązky kiel Jedna, Zarna Jedne dobre
Warsztat od dobienia Płotna ze cuzy z dwiema
relkiewytami Cierlica od Zarna Krzydziwa
z Mizdrica iedna stare, Szpula Jedna, Gotow,
walnia z dwiema Snuflami dobra bez
Zawiasow, Słóp z Snuflady Jeden, a Snuflady
kotki mezingowe, kotełek od przędzy trzy sta,
nych, Cuber nowy ieden, wiadro nowe Jedno
Szafa nowa z przegrodami y kratami bez Zam
kow z kawzykami y zawiasami Żelaznemi
Stołow dwa, Siekno stanych trzy, Powtalow

dwa

dwa, Talerzy drewnianych Dziesięć, Siekalka
iedna, Kopankow małych Dwie, trzecia zła, Pouk
dobrych starych dwa, Słomionek złych Dwie
dobrych trzy Dwa to się iako wyżey Ewa z Krasnie
wskich Drozdowska ręką trzymaną. Post Cuius
quidem praeinserti Regestri in Acta praesentis Ingros
sationem eadem Gnosa Eva de Krasniewskie Reli
cta Consors vidua super realitatem eiusdem
Regestri per se Conscripti ad Imaginem Crucifixi
Christi Domini in Praesentia Judicij sui rotha
prout hoc Regestrum rerum mobilium et Inventa
rium fatis eiusdem olim mariti derelictum fideliter
ac realiter Conscripsit nihilque in praeiudicium
Successorum eiusdem olim sui mariti celavit Deo
et Sancto Jesu Christi Passione in praemissis
ita Ipsam adiuvante per Judicium suum deprompta
observatu debita praestandum Juramentum solenni
tate flexis genibus appositis in Cruce duobus
digitis praestitit et fecit. Originale vero eiusdem
Regestri eadem offerens praecia Judicij sui Quieta
tione denuo ad se recepit.

Ewa z Krasniewskich Drozdowska rd.

Suscepta maatio ex parte Comparitione Gnosi Petri
Brudzinski in ad cenam Gnosi Stanislaum Kanow
ski Rne per Ipsum, edita pro Antecedenti Judicij
praesentis in Raciąz Anno praesenti agitatis sibi ma
nifestanti Citatione, Inscriptionis in Regestris
Judicialibus cenam se maanam non procurationis
quinimo non edita ut lex dispenit pro Judi
cij praesentis hic in Kleinsko ad praesens Celebra
tis sub alterna Citatione nec de eadem ulla facta
notitia Inscriptionis in Regestris Judicialibus
nunc pridem procurationis taliterque Condemna
tionis super se maanam subreptitie obtentionis
de Prorogandis Itaque super Ipso praemissis nulli
tatique praefatae Condemnationis, ac subsequenda
per quemnam sibi maanam sit edita pro modo
na Cadentia, Citatione Mnlis statutione facta quae
dabitur in forma Latior. Piotr Brudzinski rd.

Judex meorum Imo Plowcz ni Plocicz ad oblatum rem
M. Fabiani Grzybowski Camerarij Imis Jaworskiego Je.
sli mo mium in praesentiarum per mano Plebanum Ploss.
kiedzki ni sem emi offerendo datum ni Papyrow a Theram
ze Regni ni Quoto annis Grossi argenteos 5 ig nata Datum
manuj emis proprio subscripsi Quod reproducendo ad acti
candum actuj prez Jegoprzeuoz Junegnit ni Ciemne
ezgnemo Ja nizej na pod prize wyrazony Daj WJPanu
Fabianowi Grzybowskiemu Ekmerowi Ziemskiemu
Jaworskiemu to moje prawdziwe zaswiadczenie
na niezgrzym Dokumencie, ktory takiej wagi mieć
ma, iakoby autentyczne listami by ze znany
ze zachowuje do dowodzenia Ilosciowego za zem z WJm.
Panem Jozefem Brzozowskim Podstarostą Gradzkim
Plockim na Rendzeniu z Powodztwa tegoż
WJPana Brzozowskiego z WJPanem Szpitalskim
y z tymże WJPanem Grzybowskim Ekmerowskim
Jaworskim Dnia Trzynastego Kwietnia
roku 1783. zaszłym ale Dokumentu
ze wzgledu do altu na dzień wyżej wyrażony nie
był y altu nie był autory, żadney rzeczy wzgl
dem reparacyi Budynkow Sądowych Gradzkich
nie czynił bo za zdrowia ciężkiej bydź powinna Jura
mentum sibi do ani y nadto ież subscribe
et canonicalia zgłosiwszy wtaszym podpisem
sibi do ani podpisuię Datum w Drobnie dnia
27. Mca Maia Roku Panskiego 1784. Andrzej
Jozefowicz Gradzkiej manu propria Szymon Rudowski
Przysiadł przytomny Kazimierz Janik pisarz
ziemski Gostynski ni Acta premissa Jegoprzezna
ego rodzaju ex officio Jego offerens premissa Judex
ziemski Quietatis ne dennis ad se recepit.

Fabian Mydlowski [illegible]

M. Vidcatur hic liber Relatis extradita Citatis ni p Judicis
ego Licitationis ex Parte P Fabiani Grzybowski Camerarij
Imis ~~Ciborij~~ Jaworskiego rem M Ignatium Szymborskiego Vica
tendam Dobrinens p M.R Stanislaum Valentinum Nowakowski
ubi de Jesing Bartlomiej Ruthum et Ignatium Jesingowie
prout Copia extad ni producta.

120

Sumpta Mãtio ex pli Comparitione Gnã Magdalena Draminiſka olim Gnĩ Hilarij Draminiſki filia cum olim Gnã Catharina Slewarska progenita olim cum Gnĩ Andrea Slawenski Relicta Conthoridue ni et Conq Gnĩ Petrum Draminiski Fratrem germanum Dathi ne per Ipsum non persoluta sibi Maang quæ et quanta ex Bonis Paternis et maternis ac etiam Succe pticijs, ex Capitul Dotis, sui maang ex agris ni Bonis Draminio magna iacent per eum olim Gnĩ Hilarium Draminiſki sui Maan et Gnã Parentes in dote eaq dimiſa Testamentarij ultima voluntate sua ni panifica poſitione, quæsuque eadem dos sua Maang non persoluebat pmemoratis, non benificata, separatione cedĩ ſicis ac alijs fundi pretensionibus omino expellen ex Contractu inde sui Maan uelle inuitationi de cui dicãre tas pretense Summe Dotalis ac Succe pticijs ac aliãs fundi pretensionum adhærende cum Antenion Maãni per olim sui Maang Maritum cum Gnã pacto et Inter pticte facta quæ dabitur ni forma Latior

Magdalina Draminiſki Slawenska ñ.

Actum ni Plocicio ni Terminis Communibus Re sertibus Plurimum Districtuum Plocicensis et mal et Rauiczensis Sabbathi pria Festa Solemnia Sancti Pentecostes proxime exibit Die 5ta Mensis Junij Aõ Dñi 1784to Celebrati

---

Mag Stanislaus Nicolaus Calinus Slawski de Arcetino Author et Curator palam recognouit quia Ipse habitis super hoc Literis Antonio Ebzowski et Joanne Kalinkowski ni euidentius testimonium sibi Apud pri ex Regestris Officiosa Perillustris Andreæ Matheo Kalinowski Canonici Cathedr Plocens Benef Arcelino cum attinentijs Hæreditis fuit ni Bonis Dembiszcze Decretis ad Bona Arcelino per ipsum Longue dicto Lachowicz Die hodierna ni Actis Contenta et Ipsum Condescendens Sylvam ni eaq loco Lachowicz ni Longum et Latum Stadio Unus ex se protendeaq per Subditos de Bonis Sciemino ex mandato Pri Thomæ Nowowiejski Venatoris Terræ Ciechanouien ut sibi relatum erit, extirpatam et ni Parte Evazatam prout et debite conspexit de qua præsenq Jta mihi fuit Relatio.

Suscepta. Mão co pri Comparentib⁹ ne G Stanislaj Krajewski Sen. et G Antonina Jankowska Comitis alp Pulaski P. Bonae Dni Dukla Cancellarii nre dp de Mediratione Daneli Comitis in Iundo Bonae P. Ogrodow. Dñi Decima Tertia Mensis Aprilis ad Curiam, citus et Macie ac absentem Curiam ab una, et Insidem Jacob Wolkowicz ante eadem Dukla Cancellariensis Modernum Ogrodowicensis Tabernae P. Arendarz. per Ignatium Mutzenbecher Burgk Cracov. Plenipotentiarium Judicar. eandem Pravam Partem Ejus Judex Sive Judicati ac si ad mentem legis Statut. Demandantes. Ultra Primo Citati ad Actoj Petitio Plenipotentiarium in Mitava Die Septimo Mensis Maj Citis Ipsem per Oblatam petenti a Citata. per Macie Solutione Summae ac si pridem by Judicantes Suum Macie bis punibilem p Unare hui sipiste Decisionis ac si alijs punctis Summum Judicium ac Sedentem injurians Macie [illegible] ac si presentia, ac Inquisitionibus Dissensu Suto qua dabitur in forma latis.

Stanislaus Krajewski st

Pte G Fabianus Grzybowski Camera nio Imi Leonhardi Camerarius pltis R.R. Judicem Plenipotentiarium in Przewiaz Judicii Petri Rudarski Hiacinthi Prudnicki Pauli Zo Nowicki Mathei Marcinowski, Sigismundi Skrzeszewski, Mathei Lisowski, Mathei Skarzewski Josephi Lempicki, Christophori Zielinski, Benaventure Cisthowski Valentini Strzeszewski, Josephi Lewicki, Joannis Szczepkowski, cuius nmis Nydowski, Josephi Josephi Pepłowski Pauli Sulkowski Valentini Josephi Melchioris Miączyński Laurentij Sokolowski cuius nmis Bronowski Stanislai Laguna Caroli et Stanislai Jankowski ad Curiam suam Judiciariam gnaliter omnes et singulares in omni Judicio vel officio Regio maioris minoris Subsellij cum quibus unque Personis et occasione quarumvis Interventionis tum ex antecedentibus quam recedentibus et agitandis in quo ad tria nmina in Legum presentes suas assignationes premissa firmans

Fabian Grzybowski [illegible]

Rs. Missus Josephus Lisiecki Notarius Terre Plocensis Famus pltis R.R. Quapse Mathiam Szydłowski Vexillifernum Terre Plocensis ejus Servum omnium ac Spolij Plenum Digit Constituit Juratum ac Solemniter Protestat

Dars

Dare et Concedere Ejus Plenitudo Suae plenariam Facultatem et
Omnimodam absolutam et potestatem. Condemnationibus ex pte Sui
Antis Supra Celsissimis Principibus. Confirmetur Sententiis tam in Judicijs
Imbus Sabaudiae quam Coram Aulis Curiae Varsaviae Obtentis
et publicatis Ejus Celsissimis Principibus Obsequendi et a loco Mandi
Arendi Caterae et Mariis Verum Omnium ac Singulum Plenum Consensum de
toto Legis tractu et Ordine progrediendi et Exequendi promittens et Juramento
se Jus Majestatis Regio quod quid per Jura Singulum Plenum Jurisdictionis ultra
Actum gestum Constitutionem fuerit pretio Gratio firmo ac Valido Sane
plenario Juri stabile Contradictorium fore et Subditos omnes Imbus Quique
Loci Ubique Respondebit Sup cum petentia et Obtinendas publicandas
Josephus in Zielonka Liebenski Notarius Caesareus Regius

---

et Jacepta Protestatione ex pte Imperationis Gri Josephi
Rudenski mediatoris Bonorum Ciele Haeredis sui et Gri
Jakobi Rudenski alterius mediatoris communis Bonorum
Ciele Haeredis Ejusdem hactenus atque Josephi Stepha
nidis et Andreae Gri Trzebiszowski Castellani in et cum
Mauro Joannem Zakrzewski Dapiferum Genere Ciecha
norum Bonorum Ciele Ludovicum Praefectum Omnium hac Jam
Starostiarum Berezinensis Administratorem atque
Subditos de Bonis Ciele Ludovici ad praesens de nomi
bus et Cognominibus Ignotis, quorum in nullis
non specificata Latine per Ejus et Quidem Com
Bezanensis Administratorem ac Subditos ex majo
ri Jalpat supponitur Dominii Lasino et Stabi
vica Granitiem Bonorum Ludovici existens antiquius
ejus Quam et alienae Parenti Haeredi sui pertinen
dis Quam Dni Castellani circa Gregem existen
Dni Castellani nulla de Causa impetrandi aut
praetensionis Appretiationis Conscriptionis Cuiuspiam
quae licet nimium obduxerit Inquisitionis Rebus ta
men probandis Plenitudo Commissionis
dana in se haec et alienae pro Parte Dni per Mi
nem Dominum praemissum Annum cum Subditis
suis nominatim praedictis exinde cum Legis Regni pro
visionis pienae Constitutione Regni anni 1768
vallatae Juris tractibus, de quibus supra Ejus
Juramento et extendendis obtinendo Haeredi sui
Quam et alienae Bonorum Ciele Facta quaeda
bitur in forma Latina. Josephus Rudenski

G. Bartholomaeus Nadratowski et G. Fran
cisci Nadratowski ex et G. Agnete Guthowska
pereatus filius et vero G. Adami Nadratowski Ste
rilter decessi et Martini filij ex et G. Ca
tharina Guthowska pergentis sui Compa
rem fratris Petrowski et Amittalis Ergo
Alios Successor Naturalis Coram GG. Paulum
et Valentinum Nadratowskie fratres
suos germanos Maatis est Idq exlo
Quia Ipsi scientes peroptime quod et GG.
Joannes et Thomas Guthowscy Sortium
Bonorum Guthowo Fije Haeredes Maam
et Ipsorum avunculi Circa Dimissionem
Sortium suarum Haereditariorum et Maam
et Ipsorum Parenti pro summa duorum
Millium ~~[illegible]~~ Sexaginta Sex
Tynf et Sextariorum duorum in obligatoriam
possessionem Conscripto Contractu obli
gatorio dotes Sorores tres Lrdae et Ma
nifestae et Ipsorum avunculorum ex Lrdae
Bonis Guthowo Fije Seu potius Sor
tibus et Maam et Ipsorum Parenti obliga
tis respiciens Cujus Sorori per Qua
dringentos Tynf in vim dotis assigna
do Circa et Maam et Ipsorum Parentem
videlicet Summam Mille Ducentorum
Tynf pro Exdotatione Sororum suarum in fundo reli
querunt Summam vero restantem
ab et Maam et Ipsorum Parente parato pe
cunio Lederunt Idq et G. Franciscus
Nadratowski Maam et Ipsorum Parens ac
quirendo Jus obligatorium ab Ipsis et
GG. Guthowskie Sorori Suis non Liber
do modum Exolutionis Summae ultra
dotes derelictas restantis notaliter
Summam ab et G. Adamo Nadra
towski fratre suo germano Maam et Ipsorum
Patruo Contraxit statimque hanc Summam

ad manus

ad manus haeredum exolutam ~~[illegible]~~
~~[illegible]~~ tam eadem summa a fratre
suo germano concredita quam
alijs summis a varijs personis
contractis inoneravit possidendo
praemissas sortes iure obliga
torio stante vita sui inseminationes
deperdidit aedificia
desolavit onera non pacifica
vit suos autem manifestans
tam in vita sui ob et ipsorum pa
rentes quam post subsecuta
ejus fata tuendo substantiam
obligatoriam sumptu proprio in
seminationes in hasce sortes obli
gatorias importavit aedificia re
paravit et ad perfectum florem
et statum praedictam substantiam
obligatoriam deduxit ~~[illegible]~~ va
rijs frumentis et alimentis ob pa
rentem suum suppeditavit notabiles
summas tam in funeralia ejusdem
parentis quam in deportationem one
rum parentalium ~~[illegible]~~ proprio aere er
rogavit dotes maiorum et ipsorum amittens
in fundo relictas majori in parte
pacificavit nonnullique creditores
necdum pacificati existentes ad sum
mam eandem obligatoriam concur
runt satisfactionem habere a se
maiorum praetendunt attamen ipsi
et eorum suos fratres victu et amictu
circa se ~~[illegible]~~ inventarijs
conservando ad hocce tempus sustentavit
multisque beneficijs per maiorum ipsis praestitis ipsi fra
tres a se maiorum contentati extiterunt

pro loco
~~[illegible]~~

Sorores maiorum et ipsorum germanae in numero quatuor in dotibus
suis ex Bonis Paternis et Maternis non sunt pacificatae

pro loco praestandae Sibi Maan gratitu
dinis se Maan pro Judicijs Praeter pro
Exdivisione Sortium obligatoriam ac
dando Calculo Indelite Concitarent
de Vindicatione Suam Summam tamen
in reparationem Bonorum obligatoriam
quam funeralia Parentis ac depor
tationem onerum Parentalium et pacifi
cationem Totius Expositam bonifi
cationem variam Pretensionum ad Eorum
fratrum Lubitam Subsequenter Item
Illustrissimus Maan

Bartlomey Nadratowski

NB. Videatur hoc loco Oblata Traditionis in Bonis Dobrski Sortiq
per G. Franciscum Dobrski possessa Feria 4ta post Ita Solennia Sacri
Pentecostes Ao Currentes per G. Stanislaum Laguna Burgrae Crone Plocens
pro re Officii Stephani Zielinski Notariae Crone Plocens Expeditae
quae vertat in Actis

G. Simon Bogdanski in et Contra Gnos Andream
Chodupski Andream Bogdanski Thomam Gołębie
wski Joannem Charzynski ac Alios Maatus est
idque in eo quia licet si suus Maans circa Con
tractum inhibitae Resignationis Sortium in Bonis
Pęsy minor Jacens Inter Gnum Adamum Bogdanski
sui Maan Fratrem Patruelem ab una et se Maan
parte ab altera de data eius in Raciąż Die 25
octobris Ao 1782do Initum et Confectum Sum
mam Trecentorum Nonaginta Flor Pol pro fundo
Creditorum circa se detinuerit Idemq Gnus Adamus
Bogdanski eandem Summam relinquerit, verum
quoniam praefati Gnosi Andreas Chodupski eiusq
nnis Bogdanski Thomas Gołębiewski Joannes
Charzynski et Alij Summas quasdam ex Sorte
Bonorum Pęsy per Maanem quaesita praetendunt
Juram tamen ad praetensas Summas remonstrare
non curant. Ideo Maans de Iniungenda Ipsis
reproductione et remonstratione praefatorum Jurium
ac Documentorum ad Summas praefatas ex Sorte
Bonorum Pęsy praetensas in servicium Levationes earumque si quae
Juste Ipsis provenerint iterum atque iterum
Maatur.

Symon Bogdanski etc.

Videatur hoc loco Copia mandati ex parte Ignatij
Szmptowski Benef. Dworcensis Ecclesiastica Haeredi
Collationis Jusq. de diligentia Solvendae ex fundis ad
Ecclesiam Dworcensem Combustam spectan. pro cura
animar. hui Competentis Decimae ac aliis contentis
in Copia parata exprimenda facta primo extradi
producti.

J. Szmytowski

Susepta Praesentatione ex parte Compariscentis Josephi Ludowici
Dobrski sui et Ldni Hiacinthi Medicastini sui nepotis
ex Clone Dni Josephum Ludowski Dnum tum nobilem
Simonem Gaetanum Kotalunski ad ministrandum Ldni
Thomam Jacobum eiusq. Jris Ludowski Subditum Latis de
per Ignatium et Judicem per nobilem Kotalunski ex
mandato Dominis sui Dnum Ramum Petrum ab
Anapri sui Protestando primo in Petrifalvina
apud Petrifalvum Benef. Ecclesiae Jris Josephi Lud
owski haeredis separationem absentis Ldni Hiacinthi
Protestando medicastino nepotum qua de causa ei et
violenter Acceptioni eorundem ad multam
per Protestando ad eundem Jris Ludowski factum requi
sitionem nolle extradictionis damnis notabilibus in
agendo ubi Pranus Causationis per Ldnum vero
Jacobum sui Pranus in oppido Kaniza arte Domum
Plebanalem existentem nulla ex Laudum quam per
nobilem Kotalunski circa Acceptionem in Petrifa
lvina Petrum Ldni Hiacinthi Infestationis aggravationis
oppressionis ac alienum Juris ad omnia Juris
nam genere probandi peradditionis exinde cum legen
legum praefatum de minis gendo citando praefatum
Petrum extradictionem ac decernendo super Juris
peccati facta quae dabitur in forma Latis.

Ludw. Dobrski

J. Valentinus Josephovicz Bellovicensis et Juratus Judex
mercatus nec et ex Commissu Jnis ac Ignatij Pindurski
et Pauli Tomovszki Maahus ex Regia in eq. Civitate
Judicij Dnorum Judicij mercatus in Bibliotheca Feria Tertia post
Dnam Rogationum proxima exhibet Die Vigesima
Maij Anno nunc currente 1784. Jris M. Ignatium
Zabranski Civis Palatinum mercatus absentem, et cum
Jris Ignatium Pindurski et Paulum Tomovszki pte
ad altera extradictionem Ldni Stanislai Stanovszki
minis gendum interessentis. Cum tamen Jris Citatio Laus
Zabranski jam pridem ante horae Dnicae supra de
scriptae exaratum fuisse deprehendit Jpse Lator Maahus hinc

qua

quorum supra hanc inferendo diligentiam de Impossibili praefati L. Stanislai Skowronski uti Aufugi pro termino per Decretum supra Annotatum determinandae extraditione effugiendoque rigorem eiusdem Decreti Iterum atque Iterum Mandatum.

W Jozefowicz B G P J Z

Suscepta Mandatio ex parte Comparitione Generosi Remualdi Niezułowski cum Generosum Josephum Dobrski rne per Ipsum Quotae Novem Florenorum Pol. pro Avena per Ipsum a se Mandatum modo licitato Accepta debitae ab Annis Septem ad multas Mandatum ad Ipsum factas requisitiones exolvere subterfugitionis exinde sui Mandatum Inviriationis de vindicatione itaque praefatae quotae facta quae dabitur in forma Latior.

Remuald Niezułowski etc.

Actum in Płoszko in Terminis Communibus Trium Plenensibus Districtuum Plenensis simul et Raciąziensis Feria 2da post Trinitatis Sanctae et Individuae Trinitatis proxima scilicet die 7ma Mensis Junij Anno Dni 1784to Celebrati

---

Mus Paulus Sułkowski Dapifer Lucoviensis sanus pater RR quia Ipse Mus Josephum Gawarecki Generosum suum et Joannem Gurowski Camerarios Tres Vicegrodienses in suos vero Ltmos ac speciales Plenitos eligit Constituit Inscribit ac solenniter ordinat, dans et Concedens eisdem Specialibus Plenipotentibus suis plenariam facultatem et omnimodam absolutamque potestatem Causas suas Judiciarias generaliter omnes et Singulas in omni Judicio vel Officio Regni majoris minorisve Subsellij cum quibuscunque Personis et occasione quarumvis Intervenientiae tam ex Actoratu quam reatu vertendi et agitandi tuendi defendendi promovendi Processus instituendi Institutos ad finalem Juris gradum deducendi Comparitiones Inscribendi Decreta suscipiendi a Contrarijs motiones Interponendi Juramenta attentandi Executiones urgendi, Complanationes in Iuribus quae

ui

ac circumstantiâ cum quibuscunque Personis vicem
si et Actu Actis Actibus apponendi Summas tam
Decimi quibuscunque sibi recognoscendi ac manas adjudicandi
et adjudicandi ac in obligatione existendi nomine
recognoscendi Recandi de Locandi quietandi, quam
et alios quascunq; et iam locandi Indigene Contra-
hendi et in Bonis recognoscendi hereditariis, ac
sui recognoscendi locandi et quietandi. Signum
decretor extendendi Manes cum Publicationibus Inter
ponendi Alios Plenipotentes in Locum sui quo ad
promovendas Causas subsistendi Cuteraq; munia
vices et Ulnes Specialis Plenis Concedens debita
legi tradita et ordine peragendi et exequendi. Su-
mittens et quicquid ac Jus Mus recognoscendum quid
quid per predictos Plenipotentes suos actumque
ipsum Constituentes fuerit pro rato grate firmo
ac valido Suscepturum et in nihilo Contradicturos
cum fide Signe sub damni Bonis pro quibus
obligat respondebit suis cum Posteris.

Paulus Sutkowski

Jumpta Protestatione expti Comparitione Spectabilis Gregorii Gwiazdowski et obtenta Jus Juramentum Quisitionis per Jpm tempore Pandizationis in appido Locique agitatis circa restitutionem Equestrem ab Oppy empte et adstatim restitutae nulla de Causa impestationis aggravationis oppressionis Cameralis vel publicae cuj. die obtentionis obtestationis citationis Operate sui Juramenti oppressionis Constitutionis Actionis Jurisdictionis hereditatis ac bonae famae vestrae Judicum denigrationis ac aliud Quinimod et Quem vencintiad Omni Ingeritorum genere probandi facultatibus in Forma Latior.

Gregorz Gwiazdowski

Coram Josephus Sidorowski Notarius Curiae Plocensis Sancti pretor Regii
Quia Spse Dn Casimirus Trzebowski Vicarius Generalis Terrae Plocensis
et Suum vicarius Unum ac Splm Plocensem et agit Constituit Procuratorem
ac Potentes Curiae Dans et Concedens Ejus Spli Plenit Suo Plenad
riam Actualitatem et Omnimodam absolutam potestatem Summam.
Obtinendi Millium Horae Solemnitad per Jm Michaelem Duum.
Radzinski Palatinum Ulmense Pitti Ridimus Gregorio Smolenski
Curiae Cathedr Plocensis in Domo Residentiae pendentes positionales
Jnscriptum Decretd Candi in Domo Jacobi. Die Sexta Mensis
Aldis Curiae Varsaviensis Sabbti in Vigil Ss Omnium Sanctor 1761mo Ao.

Novembris

Novembris. Ao 1775to Jnter se Actum ac MM Gryboweskii Smolenskii ac Actico tato ad adaj Cracc Plocens Die Prima mensis Februarij 1776to Aō per oblatam petitā cum Provisione ad leyta Pena Simplicis Quatuordecim Marcar Sibi Prō a Celsissimis Carolo et Stanislao Principibus Radzivillis Jnstantibus citer se germanis Do Michaelis Filijs adjudicatam et Solvi impetrata levare de valoris suē Suj Rytus Questore Cotesaquā Mansa Verum Utrum ac Splem Plantem Cenarnine Debitis legis tradita Ordine juragenda et Pequena Promittens Jntimbus Cs Sp quid quid per Sibi Splem Plantem rte et Utē Actum gestum Con stitutumve fuerit p nobis quatenus forsan ac Valide Susceptum et Jn nihilo Contradicturus fore adq Sub Damnis Jnibus pro quibus Ubique Respondebit Suis cum pactis.

Josephus in Zielona Zielinski Actus Cracc Ptto Ploczen

M. Videatur hoc loco Copia Mandati ex Parte Jo Fabiani Gryboweskii Camerarij Smi Lanckorzeng Bi Dorodnow obligatorij Respondentis ang Mūm Josephum Lempicki Vicegerentem Crong Plocens ad Causam ex Parte Mri Josephi Bromirski Vicecapitis Crong Plocens cum Mandato vertente assumptum Subdelegatum Josephum Lecha nowski Notarium Crong Plocens Judicij gravamina nuncupatum Mūm Josephum Bromirski Thesaurarium Prasnen et Vicecapitis Crong Plocen Partem actoream adque se subsecunda Dem Crong Plocen Jra adp pō Deum Miserunde Ao presen Jnd cūnq Mum Bromirski et de Mandato cum gravaminis prolatis Relevatione ac in alijs Circumstantijs Facties prout Causa Copia Parata Latior extat in productis.

Fabian Gryboweski ptto

M. Videatur hoc loco Copia Mandati ex Parte Jndi Fabiani Gryboweskii Camerarij Smi Lanckorzenscis in vim cuius a Causa Jnd se Mandato et M Josephum Bromirski Vicecapitis Crong Plocen Jra Judicij Crong Lechanowiense vertente ac in alijs Circumstantijs Jnsis in Causa Copia specificatis Facties prout extat in Productis. Fabian Gryboweski ptto

---

Suscepta Praesentatione Dñi Thomae Jgnatij Jgnatij Jwaszkiewicz olim Dñi Adami Jwaszkiewicz Vidue suae et Dñi Joannis Jwaszkiewicz Filij sui nomine nec et Dñi Paulum Jwaszkiewicz et Dorotheam Ostrowicka Jnsicem Amigos Dominos tum Nobiles Vicarium

Szchocki

Sglowchi et Cunegundim Przedpełka eorumq; fratrem
Gieszczyńskich Famulos Kalidne per Ipsi in una villa
eorum Powarzky timmanendo damnos plurimos in fru-
mentis et pratis Inventorijs suis ac volatilibus bu-
mecki ab ipsis Powarzky illationi agrod et fundo eorum
multis in locis ipsis Powarzky ademptionis et ad agros
suos adiunctionis vsus fructus et prouentus ex eisq
fidelite pereptionis per Ipsi vero Potwierdzka Constan
apumptis ipsis suprascriptis Famulis Dominis suis
Powarzky Invasionis Invadendo suos per Powarzky Inte
stationis aggravationis per Nobilem Sglowchi pro
manibus detentae Cincupationis Regnis Centuriatis
obsargisne latitonis per Nobilem antiq Przedpełk
denki Powarzky Filij suos Protestan defendere Inpien
e'milj modo tractarnis per Ipsi vero Gieszczyńskich Ma
rihum et Dominum primisq Ausuum eisq nunisha
perationis pariterne tam per eumq ablen Powarzky
Filij nulla de Causa ni fundo Protestan prospicio ni
festationis aggravationis Pallo Cincupatus attentationis
quam pro omnes suos Powarzky et ablen Filij multis
in locis et locum diversis Personis Cenionis de Powarz
tionis Commina nunc varia ni Salution suos Powarz
et ablen pro pallationis et inde eisq legis Regni
prerogationis ac alias Inquisitionis et oppressionum
omni Injuriositatis rum genere probanq facta suos
Dabitus in Terra Latin Pyrzany Ostrowicha
Cenepa Izbienowska.

N.B. Susceptus Mandatus et pili Compantis ne P. Joannes Turowski Camerarius Terrae Visbogra Modrani Bonor Hæredis Sue et Mfic. Alberti Pinińskich Dapifer in Crzemieszewo et Vice Capitanei Gene Lucconiense Anteacti Exhas Bonor hæredis ibidem de Melsztyn Caime Castellani in Tuchola Bonor Hæred. J4 Jun Crne Ste Laurentij Martyris 1756to Inter Præsentes ad Substantiam. M. Pauli Pinińskich absentis Parentis hæredis Concurrentes Jn Contumaciam. Oblati M. Pauli Pinińskich Antecati hæredis Bonor hæredis per ossi Crne Jnne Plebanum Oblati ad Actaq Jnia Plebana in Pława Jne Secunda Ante Jnn Sa Agnetis Virginis et Martyris 1758vo. per Oblatam peremptorie in punto non Recepti Citati de percipiis Proventibus Sepulturum Bonor. citandis Bonis possessoribus. ipsos ad mentem legis reddi citandis Bonis possessoribus. ipsos ad mentem legis reddi delitis facta qua debitus infamia talionis. S. Turowski mpp

---

Susceptus Mandatus et pili Compantis ne J. Petri Dra
minicki cum Jn Magdalena Draminicka olim Jnis Ci
Andreæ Glauschi Alldrianus Senioris Juan germa
nam. Jnis per Ipsi non modo Possidendo Intentis Bonis
Draminio cum Maneam hæredis nec ei pugnus Juse ab
Annis

Anni Vrgenti cum olim Jdem Mag.r Vicarius fructus et pro
ventus sub notabiles perceptionis additionis in dicta
ea, et tang omnium sup.ni de valore rei venum exhi
bere sua Curam auth. presentibus paulo superioribus
formando sibi guardam illegalis quatenus per
quam Ang.e Maag.e facta sui Maag.e Curam eccl.
ptionis eor.de dni Maag.e Jnuentarii de eisdem
exhibitione itaque causa Scribitur cum dando de per
ceptis provent.bus Calculo hmi fiscali reg.i fundi pre
tenuenus, ac Jnungendo Ipsi Summe ei gue et
ea, sicte Ipsi provenient leuatione facta gue
dabitur in Forma Latius Dieta Draminski mp

N.2

Suscepto Mag.o ea pte Comparitionis Illus Dom.s Rndi Silvestri Zielinski Re
positi Lub. Gradicensis et Comendarij Krayckowicensis et Dunderensis Ecclesiar.
in et Contra M.gnificum Ignatium Szczytowski Venatorem Dobrinensem Denos Dno
Deoan hereditar. Sui per Ipsi Agrorum fundor. ac pratorum in Dicto Dno
doano Sui ad Ecclesiam Parochi. Dunderensis Spectare nullo in fundamento
Juris in possessionem Suam apprehensionis Usus fructus ac proventus
Ea Ejdem indebite ab annis Quatuor perceptionis, ac de eisdem Agris
Pro Suorum per Sui Maiae Authoritate Confirmand. ad mallas Sui
Maiae Requisitionis ad Ipsi fuit Condescendere reluctionis quidem
Dissuasionis Allaboratione Exinde Sui Maiae Curam animad.m in Ecclesia
Dunderensis habuisse et Curasse. Sibi Jnstanter Contra Ejusdem omnibus
Manus Suas ad ipsius tolle injuriationis de injungendo Possessio
ne Ipsator. Agror. ad Ecclesiam Dunderensis Spectant. cum Dando de
perceptis proventib.s Calculo ac restitutione Rerum tum Extradit.ne
Jnventarior. vanissimeno cum bonificatione Curatie laborum Lucri
Cessantis ac Lucrandi Spata quae adhuc ad Antecessibus Mani
bus per Illum Dom. Andream Josephum Cackowski Praepositum Kray.
kowicens. Cines Cum Jnterpositis Spata quae dabitur in forma Latius

Sylvester Zielinski Eccles. Parochi
Silens Curatus Decanus Krayckowicens. ac
Dunderens. Comendat.

Actum in Plebanicis in Terminis Communibus
Mibus Plebanibus Districtuum Plocensis
Vmul. et Raciążensis Anni Quarti post
Pm Sonum et Indictionis Primitatis prasti
me Lectionis die Nona Mensis Junij Anno
Domini 1744 Celebrati.

Rdus Gaudentius Nicolaus Murkus de Drwęcz Eccles
iastica Auctor. et Jperator palam fecit quia Ipse
habitis secum Nob. Stephano Mycielski et Sebo
Dramińskis gratis evidentioris testimonij ob

Adhibitis

adhibiti ex requisitione officiz MM Josephi Orlin,,
chi Prefecti Exercituum Regni fuit Benos nun Ien,,
szennica Mlotki Hawdei vigore Juriun suor Lofs
ieni et Anne Draminska eiusq Bonis Henszennica
Juricum Cuiquam fuit ni Bonis Henszennica
Wlotki Pena Secunda post diar Conductus Sa,,
sche Anno presenz et Ybidem Condescendens
Ladislaus Ursanum Venerabilis Illustris Radi
Josephi Crachowscki Subditum una cum uxore
ac liberis totaq eius Supellectili Domestica
apud eund Ybidem admodum Radum Crachow
wski ex valid nibus ni Iuris termini ni fecerunt
prevenit Asseruit et de ex traditione que
per eum subsecuta Ipse de tentione ad dei
per eum subsecuta Ipse de tentione ad dei
sionem nistitiendae Causae monuit de que
sione nem nistitiendae Causae monuit de que
presenz Jos Mahi fecit Relationem.

Jos Mahi qui supra habiti sciun nobilitas
prout supra gratia eidem Testimonij sibi
adhibiti ex requisitione officiz Mesnun Jne
phi Orlinski Prefecti Exercituum Regni et Anne
Draminska Juricum Cuiquam tum Josi Joannis
Draminski Bonis Henszennica Mlotki Hawdei
et Respective fuit ni Bonis eiusd Henszennica
Mlotki et Wlotki Pena Sua post diar Conductus
Sancte Anno presenz et Ybidem Condescendens
ni Primo loco Stigas quatuor per Stadia Septem
ab Agris Joannis Draminski Item ni Altero loco
Stigas decinque per stadia duo ab agris eiusd
Joannis Draminski Item ni Tertio loco Sulcos
Hyemales tres per stadia tria Stigas ab agris eiusd
eiusq supra Item ni Quarto loco Stigas
octo per Stadia tria, Item ni Quinto loco Stri
gas quatuor per Stadia tria, Item ni Sexto
loco Sulcum unum Hyemalem Stigas sex ni Se
ptimo loco per Stadia tria Item ni Septimo loco
Stigas quatuor per stadia Quatuor ab agris MM. Orlinskich
ingressus ad agros suos per Ybidem admodum
Radum Josephum Crachowscki ademptas
et Arboratas, Item ni Octavo loco per
Stadium ac medium unius per Septimum Sexti
Item ni alio loco Stigas duas per Stadium
unum cum Canabis Stigis per eund Jadmod
Radum Crachowscki ademptas et ad agros
suos adiacentes vidit et delate Conspexit de
que presenz Jos Mahi fecit Relationem

Suscepta Maatio ex Pl. Comparitione
G. Joannis Dramienski Sortium Bd. Kru
szenica Haeredis Koz. G. Stephanum Mę
czewski Sortium Eadem Bd. Kruszenica
Tenutarium Possessorem rne per Ips. Sum
mae Quadraginta ~~[illegible]~~ septem fl. Polonicae
ex Summa Majori pro Tenuta Eadem
Sortium Bd. Kruszenica per Maanem
mediante Contractu Ipsi in Triennalem
possessionem Ipsi dimissam Constituta pve
nientis et superrestantis ad multas requi
sitiones Maanis nolle Solutionis metas
stante ejusdem G. Męczewski ~~[illegible]~~ Possessio
ne Tenutariae vicinis et ~~[illegible]~~ et haeredibus
Eadem Bd. Kruszenica dyarogre ~~[illegible]~~
~~[illegible]~~ et agros ad sortes Manifestarum hae
redit. spectans ad agros vicinos Adimere ~~et [illegible]~~
permissionis arborum ex Sortibus Maanis
haeredit. Excisionis et Eadem Subditis
possessioni ejus Tenutariae Subjectis ela
borare et in post disvendere praesumptionis
tectorum tractu possessionis suae Tenutariae
Stramine non tectionis Straminum
autem variis Personis disvenditionis
agrorum non Stercorisationis in Curiola
Ipsi in Possessionem Tenutariam dimis
sa fenestrarum extrusionis praeterante
Expiritum suae possessionis recenter In
ventariis suis Departionis et Eadem
ne damna in Expensis fiant non Invigila
tionis Exinde Maanis Injuriationis
ac aliorum praetensionum et Injuriarum facta
quae delictis informa Latet

Jan Dramiński

Suscepta Protestatio ex Pl. Comparitione
G. Andreae Karwowski ~~[illegible]~~ Sortes Bonor. Kar
wowo Podgorne Haeredis suo et G. Martini
Karwowski fratris sui germani nne cum
GG. Martianum Lucam Stanislaum Ma
thiam Paulum Franciscum Nicodemum
Petrum Karwowskie Martinum Slepo
wronski Casimirum Tyski Brigittam
de Archutowskie et G. Francisci Sat
kowski Relictam Confem Viduam Jaco
bum Ignatium Joannem Satkowskie
Sortium distinctorum in hunc Bonis Kar
wowo Podgorne sibi Haeredes et Possessores
rnc per Ipsos Orbitae totius Villae Kar
wowo suum pascere ad hoc tempus
neglectionis Gregis Suijbus Sine Pastore
vagantibus ac Palijs Inventarijs damnorum
plurimorum in frumentis et pratis Continuo
die ac nocte illationis Exinde Protestan
Injuriationis et damnificationis ac aliorum
Injuriarum facta quae dabitur Informa Latius
Andrzej Karwowski

Suscepta Protestatio ex Pl. Comparitio
ne G. Francisci Zochowski cum GG. Vincen
tium Parentem et Petrum filium ac
Joannem Sieklucki rnc per Ipsos
damnorum plurimorum in frumentis et pratis
in Bonis Korzyki Czerwonki sibi Inven
tarijs Suijs in Villa Korzyki Witko
wice Commanendo Consulto nocte
ac die Impulsis quot quot annis illa
tionis Equorum ex damnis in frumentis
Protestans Inferentium ad forestam
abactorum et in foresta sua in Bonis
Korzyki Czerwonki occlusorum per G.

Petrum Sieklucki Super aggrediendo
Bona Korzyke Czerwonki de nocte
extrajis foribus in foresta Supramen
tionatis equos Silimet exforestatio
nis damnorum non Compensationis altero
vero tempore alios equos ~~Equos~~ G Marsze
wski proprios in frumentis protestans da
mna Inferentium per G Joannem Sie
klucki protestanti ad forestam aba
gere denegationis et obsessa pro
testans via eorundem equorum in damnis
preventorum protestans Infestationis
equorum eorundem violenti modo prote
stans tractu pulsionis ad forestam
receptionis protestans lesionis diffa
mationis disgustibus salutatio
nis per G vero Vincentium Sieklucki
Suprascripti per filium perpetrati
cuius non vituperationis Exinde
per omnes metae Legis transgressio
nis ac aliorum Injuriarum et Inconveni
entiarum facta quae dabitur informa
tionis.

Franciszek Zochowski mp.

Suscepta Mnatio ex Pl. Comparitione G Anto
nij Gosciecki Cum G Albertum Karwowski mo
per Ipsum Summae Centum Quadraginta
flor Pol. Circa Exemptionem Sortis Br. Ma
tawa in ante Juri obligatorio Maanen
Subjectae Superestantis scripto manuali
per Ipsum una Cum ad G Martino Karwo
wski Sterilitatem ducesso Ipsius fratre in rem
Manifestam Dato Solis assecuratae
ad multas Mag requisitiones nolle

persolutam

nolle persolutionis nec provisionis ab eadem
summa provenientis pensitationis Exinde Ju-
periationis facta quae dalis informa-
latur.

Antoni Gosicki

Suscepta Manifestatio ex Pte Compa-
ritione G. Antonij Gosicki Cum Joan Fran-
ciscum de Swięcickie primi od G. Antonij
Gosicki Secundi expost voti od G. Cujusvis
nnis Rudnicki Relictam Consortem viduam
ac Successores od Ejusdem G. Antonij Gosicki
cum Eadem G. de Swięcickie ultimi Nuptus
Rudnicka in primo Matrimonij Thoro
procreatos nne per Ipsum Summae Centum
Zlotych pro equo modo Licitato ab od G. Bar-
tholomaeo Gosicki Burgrabio Crac. Lucen.
Maam Parente per Eundem od G. Antonium
Gosicki Ipsorum primaevum Maritum et Pa-
rentem accepto provenientis Scriptoque
manuali Subdie 18 Februarij in Bo-
rzewo anno 1763 perfectum od Ipsorum
Maritum et Parentem in rem od Ma-
nifestam Parentis dato Solvi assecu-
ratae Adhucusque non persolutae admul-
tas requisitionis nolle Solutionis nec
provisionis pensitationis Curationis
Exinde Maam Injuriationis ac aliorum
Injuriarum facta quae dalis informa La-
tur. Antoni Gosicki

Suscepta Protestatio ex Pte Comparitio-
ne G. Pauli Gosciensky Suo et Dorothea
Ostrowicka Consortis Suae nne Eadem
GG. Theressiam de Gąsiorowskie od G.
Adami Gosciensky Relictam Conser-
tem

Relictam Consortem Viduam Matrem
Joannem et Ursulam Virginem In
nuptam filium et filiam Gosciensk[illegible] me
per Ips Singulariter Matrem tempore
Certo ab aliquot annis elapso protestam
et alias Consortes famulantes ad Domum
Ipsorum propter molienda pulmentum mis
sorum et de consensu ob Dominici Gosciens
ky Principis ejusdem Gosciensk[illegible] in Mo
lendicula Domestica alias Wzornack
pulmentum molientium et suo male
voto animo pulmenti facere et molire
denegationis ejusdem pulmenti jam in
parte Comparati dispersionis et dis
jectionis famulantes oppressionis Con
cussionis protestam alias Consortes de
Praeissa violentia famulantibus illata
et in pulmento Damno Causato rejci
entes et in defensionem famulorum adve
nientes et Ejus ut desistat ab Eadem violen
tia persuadentes Aliquae Laesionis dif
mationis oppressionis pro gutture et
Crinibus arreptionis et in Terram
prostrationis prostratae enormissimae
Concussionis Concussionum Inflictio
nis per filium vero ad framearum sese
proreptionis et Ei Rata framea
ejusdem alias Contes ni Ejus framea e
manibus eriperetur Convulnerare
attentationis per omnes vero Laesis
sima protestam et alias Consortes in una
Villa Commanendo disgustibus reple
tionis verbis Ignominiosissimis afe
ctionis Irrealium objectionis in agros
per Protestam modo Tenutario in Bo
nis

Bonis Gascino Karpiccino sub processus
aliquotiens superaggrediendo in possessio
ne praepeditionis agrorum successorum ob Gdo
minici Gascienski haeredem per protestam
possessorum violenti modo conseminare et
coarare et agris suis adjungere pre
sumptionis saepiementer combustio
nis et exinde poenarum succulitionis
ac aliarum violentiarum et inconvenien
tiarum facta quae dalit in forma latior.
et famulantium ad inferendum protestam hujus
nam fomentationis

Paweł Gascienski pt

Suscepta Protestatio ex Pl. Comparitio
ne G. Stephani Wierzbicki Suo et Ad
mne Cz. GG. Theresiam de Gąsiorowskie
ob G. Adami Gascienski Relictam Con
sortem Viduam Matrem Joannem et
Ursulam Virginem Juniptam ~~Gro~~ fi
lium et filiam Gascienskie rne per Ipsum
et quia per Matrem suis protestam cir
ca Lorthophorium Ipsius via publica
transeuntis excurrendo e domo sua
cum lidentibus infestationis opprime
re et concutere attentationis verbis
corrosivis protestam affectionis calu
miose sessionis honoris detra
ctionis per omnes vero volatilium
domesticorum protestam proprio interfectio
nis nonnullorum sui holodia et nuli
lana impulsionis et eorum interptio
nis usque suo applicationis famu
lantium a servitiis avocationis
nonnullorum fomentationis aliarum vero
nulla ex ratione oppressionis suum
protestam Canibus concitationis ad nuli
lana

[illegible] et Corde [illegible] in multis [illegible]
de cujus bonis [illegible] nuptiarum
ex [illegible] [illegible] ubi [illegible] et
[illegible] [illegible] [illegible] [illegible]
[illegible] [illegible] [illegible] [illegible]
[illegible] [illegible] [illegible] [illegible]

N.S. G. Paulus Umiński nne et ex Commisso Gnosi
Fabiani Grzybowski Camerarij Dnis Zawskrzeg
Bonor Drozdowo Ecclesiastica vigore Juri seti
serviens Obligatorij Possessoris in et cum Mcum
Ignatium Sąpławski Venatoriae Dobrinen dictor
Bonor Drozdowo Ecclesiastica Haeredem Maatus
est de et super eo quia Jussu Mcus Sąpławski
quam in Bona dicta Drozdowo Ecclesiastica tota
liter sine ulla exceptione edisserens Contractu
obligatorio Jnr eunq M Sąpławski ab una
et Mcum Josephum Bromirski Thesaurarium
Przasnens et Vice Capitl Cren Plocens absen
Querulans Juri Cessionarij Juri datorem pte
ab altera subsecuto in Possessionem obligatt
M Bromirski nuncque per Jus cessum Maanq
Principali serviens dimiserat Attamen Ser
tem dictam Mysthowizna ac etiam Sanctuari
um atque fundum agri in loco dicto Nart
in possessionem sui receperat et Utifruitur
Bonam sat exiguam Juri eiq obligatorio
Maanq Principali serviens subiectam
per Continuam quotannis varijs hominibus
concessionem et disvenditionem supine deva
stuerit. Arbores duas Pinaticas Crassas in qui
bus Apes extiterant homines eiusq Mfici
Sąpławski unam quae Igne succenderunt, Alte
ram nescitur ex Cuius nam mandato detruncarunt
in eiusq Arboribus Apes in perniciem tradi
derunt, damna in Frumenti et prati Maanq
absen Principali in Bonis Drozdowo, tam sui
quam a Vicinis Susceptis Inventarijs ex nec singulis
diebus intulit, vestem Lutibus Lupinarijs
Subductam valoris ad minimum Quindecim
Aureor Hungaricat a breve tempus a sui
Maanq Principali accomodatam restitui
sed valorem eius exolvi assecuratum Commo
do sui applicavit et ea utitur. L Szymano
una in Cornulium L Ludovico Vidno in
Bonis Drozdowo habitanq fine aedificior
fundor ac omnis suppellectilis domesticae
post olim L Sutorem sub Jus obligatt
absen Principali cadenq deretict Conservanda

Conservandae sine ulla referentia et notitia
absque Principali tribuit et nuptias apud se
in Bonis Orzeszki perfecit, nunc indelite rem
pere praesumit, eoque intuitu Mag.ne sua Cen
tum Cum Plur. Dno 17ma mensis Januarij Ao
labem eorum Mag.nam Principalem facta Circum
scripsit respectu itaque tam recuperandae ex
praeter fundor. Indelite per eundem In Sapientia
apprehensor. quam refusionis damnor. in Im
menti et prati ac bonis illator. Jum et Alio
praetensionum Regestro seorsivo descriptor.
ex fundo emicandae in Imo Imi ~~emicandae~~
enucleandae Certificationi solenniter nunc
ejus supra Mag.atus salvis de Jure salvandae.

Paweł Uminski rd

Suscepta Protestatio ex Pti Comparitione
SS Fabiani Łepkowski et Petri Nie
sułowski et quidem S Łepkowski ~~Suscep~~ Suscep S Con
stantiae de Luberadzkie od S Andreae
Łepkowski Relictae Consortis Viduae
Matris suae ~~[illegible]~~ ac aliorum nominibus M
Valentinum Zembrzuski Tribunae
Zacrociensis Bonor. oppidi Drolin
Tenutarium Possessorem Dnum et Infi
deles Majorek Jakubowicz Judaeum
et Mercatorem Drolinae ac Nosem
Elias Ejus Infideli Majorek Inscri
enter aliisque rnem per Ips et quidem per
Cordem Judaeos Drolinae ex quadam
praeconcepta et excogitata ad SS Si
monem Łepkowski et Josephum Nie
sułowski protestans fratres praetensione
adhibitae ejusdem M Zembrzuski Dnicki
Simultiter Juxta
Jan Bero S Niesułowski S Alberti Be
gieński fratris sui Uterini et quam plu
rimos tractu causae specificandae

protestione

protectione Ex quorum nominum Cholewski
leuski Economi Chmielewski Scribae Pro
ventualis Bonorum oppidi Drobinatus
Krasienski aliarum Personarum plurium
Triginta Personarum Excedentium Ad Bo
na Wierzbica Nobilium Sortes protes
tans et Absentium Superimmissionis
per Super Immissos vero nulla vel mini
ma ad se Protestans et absque Labita
Pretensione protestantium et absque
Infestationis oppressionis Conturba
tionis Gdor Lebkowska et Begien
ski funibus Ligare Conationis pro
testans aliquoties pertrusionis famu
lorum protestans et absque Conversionis
funibus ligare attentationis fru
mentorum ac feni ex holocliis prote
stans et absque violenti modo accipere
Presumptionis et equi Suis Compatu
lationis Serinior protestans et absque
Proprior reservationis in Eprae Seriniji
atque in aliis locis rerum quarundam
Conquisitionis stantes praemissa Con
quisitione rerum variarum Registro Con
scribendo specificandae deperditionis
Causationis harum Superius expressarum
violentiarum in Personis protestantes
et absque attentatarum violentiarum et da
mnorum illatorum per hisce Judices Dro
linae Causa extitionis per M. Anton
Zebrzuski ad Inferendum protestans et absque
Ex Instinctu Judicum Drolinae Superiori
quitando Bona Wierzbica in numerozo
Cetu

absentibus Injurias et oppressiones Judaei
Drobinae protectionis Exhibitionis Exinde
per omnes metae Legis transgressionis
et poenarum Succulentiae alias pro lenti
arum et Injuriarum facta quae ad haeren
do antenoribus quaerelis Eo nomine Inter
peritis si necessitas pertulaverit Dalit
ad acta Latiorum Insuper ~~[illegible]~~ per ~~[illegible]~~
praenominatos Judaeos suos protestans
et alias processu aggravationis et vili
tis expensas Inductionis Jobs cum Jo Plaus
Piotr Niesatolski

Suscepta Maatio ex Pli Comparitione G Bar
tholomaei Nadratowski Coz GG Paulum et
Valentinum Nadratowski fratres Inter se
et suos germanos atque Marcianam de Na
dratowski G Chodulski Consortem Ipsorum et Ipsi
Comparentis Sororem germanam rne per
Ipsi post subsecuta od G Francisci Nadra
towski Maaz et Ipsi Parentis fata adveniendo
ad Bona Gutkowo Fijc unius vaccae post
praedictum ad Parentem derelictae divendi
tionis pecuniam pro eadem vacca divendita
acceptam usui suo applicationis Melis ab
Maaz proprijs in alveariis binis vicibus
Interceptionis primitus firme per unum
annum Circa se Maaz in Bonis Gutkowo
Fijc Commanendo sine praestitis Sili Maaz
minimis Laboribus victu Maaz se se sesten
tationis per G vero Valentinum Nadratowski
absente protunc Domi Maaz in ordineque dis
vendendam ~~[illegible]~~ in remotiori
oris Provincia extante et Commorante Car
nis Sale macerati medietatis ex Una vacca
per Lupos mutilata per id mactata L Marti
ni Subditi propria per Maaz alia Ipsi tribu
ta vacca recompensata in Granario Extan
tis ex eodem Granario occluso Interceptionis per omnes vero ex altera
~~[illegible]~~ vacca Carnis totalis Sale similiter
Et quae per G Paulum Nadratowski

macerati

n. accerati in Camera domus existentes
anserum in eis Ingessar decomestionis
per Ego vero Marcianna de Nadratoskie
Chodulska p. time in Virginali statu
extantem et Regimen Domus Maan.
tenentem Cuteri et Casey ac aliorum rerum Intercephonis
tempore messis in alias villas per omnes
se se translationis domum Suj Maan.
deserere presumptionis ad praesens vero
per utrosque Eius fratres Circa Maan. et in
una domo secum Maan. Commanendo
sine exhibitis Maan. laboribus in victu
alibus Maan. extitionis famulantibus
et mercenarijs labores exercere praepe
ditionis Laboribus Maan. privationis feno
ac frumentis Maan. proprijs equorum suorum
tam hyeme quam tempore veris et desta
tis sustentationis et Ejusdem Suj equi
feni et frumentorum tributionis Exinde
Maan. per omnes Injuriationis et damni
ficationis ac aliarum Injuriarum et praeten
tionum facta quae dalitur in forma Latior
Ac omni Cerethorum ~~antiquae~~ quatuorde
cum antiquae mensurae Raccipiens
Maan. proprij discedendo cum equis ad
divendum in Majorem Borinciam in
domo sua relicti divenditionis et usuj
suo applicationis. Bartlomej Nadratoskij etc

Suscepta Protestatio ex Pl. Comparitione G. Bartholomaei Nadratoskij
Ego Ego Mariannam seu alterius omnis Sta
wiska Pauli Kocizely Civiliter mor
tuj Centen ac Successores ejusdem G. Ko
cizeka cum Eodem Kocizely ante per
petratum

~~per~~ potratur Scelus homicidij procreatis
rnē per Ipsū et quia Gr. Kosiecka ~~Sui~~ Sili prote
stentia ad Bona Zyliczyno domum Ipsius
advenientis Illiq. Commorantis Summa
quadraginta Zyl. perscisso Sacco ex ma
jori Summa Interceptionis vix viginti
Zyl. restitutionis restans vero quotidi
ginti Zyl. adhuc usq. non persolutionis de
inde quotidie quindecim Zyl. Sili protestans
in domo Ipsius Domino dedicti ex ~~Causa~~ Ca
bsa acceptionis praesumptionis et Eiusdem
nolle restitutionis per Maritum vero
ejus nunc Civiliter Mortuum bonbar
dae ~~valoris~~ quadraginta Zyl. valentes
flagri ac Lorum et aliarum rerum in oppi
do Radzanow ex Trahis Surreptionis
per Ipsos omnes in Substantia Mariti
et Parentis Existens hoc omnium non
beneficationis ac aliarum Injuriarum fa
cta quae dabit in forma Latior

Bartłomiej Wadratowski

Suscepta Prowalid ex pte Comparitione Gnosi Joannis Sie
blecki cum Gnosis Adamum Umszewski et Fran
ciscum Zochowski ac Evam Umszewska Juricem Anges
Rnē per Ipsū et quia Gm Umszewski in una villa
secum Protestans Commanendo damnorum plurimorum
Jnfrumenti et pratis Inventarijs suis illationis
certo tempore Protestans Equus tam Ipsius quam aliarum
vicinorum ex Frumentis expellens nulla de Causa
vie publicae obsessionis, obsessa eadem via Infesta
tionis aggravationis opprimere ac Concutere in amissi
eisq. Equis fuga se salvasset, omino attentationis
per omnes autem tam Gnosis Zochowskie Anges
quam Gnum Umszewski sui Protestans saepe
saepius multis in locis et Coram diversis Per
sonis inique lesionis diffamationis Jrealium
nunquam probans cum Summa honori Noli
litani demonstratione obiectionis Ad extremum per
solummodo Gm Umszewski sui Protestans hic in

Płonsko

Płońsko Causa suae negotiorum existente nulla ipsi
data occasione flagro Civicibus percussionis
ac aliarum Injuriarum et Inconvenientiarum omni
Inquisitionum genere probandae facta quae dabitur
in forma Latur. Jan Sieklucki rd

Suscepta Protestatio ex parte Comparitione Jndi Petri
Sieklucki Cum Jmo Franciscum Zochowski rnc
per Ipsum in propinqua vicinate secum Protestando
Commanendo damnum plurimum in frumenti et
Prati Inventarijs suis in Bonis Kurzybie Wit
kowice illationis Inventariorum autem sui Praeter
proprionem nullis ex damnis ad Jerestam abactio-
nis et omnes fame macerationis Insuper Protestatione
sua Coram Actis Praesentibus Die hodierna facta sui Praeter
Summopere Circumscriptionis exinde Cum Leges
Regni processionis ac aliarum Injuriarum et Inconve-
nientiarum omni Inquisitionum genere probandae
facta quae dabitur in forma Latur.
Piotr Sieklucki rd.

Suscepta Mandatum ex parte Comparitione Jndi Josephi
Pepłowski BlPlocen cum Jmo Mathiam Krasniewski
Rnc per Ipsum Mandatione sua Coram Actis Zacro-
cimensibus in Nowe Miasto Die 12ma Mensis Janua-
rij Anno praesenti facta Jmaliibus et nunquam dedu-
cibilibus repleta puncti honoris sui Mandatum Inta-
minati Summopere Circumscriptionis exinde Cum
Leges Regni processionis de Jmo Jane itaque super
eum Jmo Krasniewski partibus et Crimenalibus
poenis, ac subsequenter eiusdem Mandationis Circumscri-
ptione ex Actis Eliminatione facta quae da-
bitur in forma Latur. Josephus Pepłowski BlPlocen

G Stanislaus Karwowski in et Cum G Valen-
tinum Radwanski Manifestatus est Idem
Eo Quia Cum suis Mandatis Eundem G Radwanski
~~[illegible]~~ Cum aliis Haeredibus et
possessoribus Bonorum Kowale respectu atten-
~~[illegible]~~ in Persona Mandatum violentiarum ad Judi-
praesens Concitaverint procedentes Decreto
Concessae Dilationis Inquisitionis ac Inqui-
sitionibus

Inquisitionibus Ea in Causa eductis Decre
tum finale lectis Inquisitionibus in ante
acta Cadentia Judicium praesentem Ipso et
alijs Haeredibus Bonorum Eorundem Kowale exper
taverit Quo Decreto finali Ipse G. Radwan
ski Sessione Turnica et poena Quadruplici
quatuordecim Marcarum Polonicalium poenalis exti
tit alij Haeredes et Possessores distinctas poenas
per Locum decretum Irrogatas non Evase
runt in Termino vero Ingressus Turnis per
Decretum Locum praefixo tam Ipse G. Ra
dwanski quam alij Haeredes et Possessores
Bonorum Kowale ad Cancellariam Castrensem condescenderunt Ex
vinculando se a Sessione Turnica quisque
ex Persona Suj se Maiorem Contentarunt
Solvimus G. Radwanski ad rationem poenae
quadruplicis quatuordecim Marcarum Polonicalium
anticipando Termino quinquaginta fl. Polonicalis
Maiorem exolvit jam vero in vim Satisfactio
nis Sessionis Turnicae per Decretum Judicij
Praesentis ad Expendendum Ipsi assignatae quota quindecim
fl. Pol. Ipsi ac se Maiorem provenientem Contentare
et in Termino Solutionis Marcarum acquieta
re Maiorem appromisit. Suus autem Mani
festans quietationem manualem Haeredi
bus Bonorum Kowale Ipsius Vicinis in nu
mero Novem de Sessione Turnica Sibi
Maiorem bonificata ac Ipsimet G. Radwan
ski ad numerum decimo ab spem quieta
tionis de quota quindecim fl. Pol. pro re
Suj Maiorem Subsequenter in manus Ipsorum
~~Tribuit quot~~ in Una papiro tribuit
quotam vero Quinquaginta fl. ad ratio
nem Marcarum Decreto Judicij Suj ab Ipso
adjudicatarum propter Suj Maiorem et Ipsius Secu
ritatem et memoriam Eadem manu G. Sulko
ski per G. Paulum Sulkowski B. C. Plos. et Loci praesentis
Susceptantem in Cancellaria Castrensi Plocensi
manu propria Scriptam

Solvo

Salvo rigore intuitu adjudicatar Marcar
manente annotare curavit ast Ipse S. Ra
dwanski in Tmo Satisfactorio Solutio
nis Marcar residuitatem Marcar
Sili Maaz non persolvit Decretis Quis
so Contravenit se vero Maaz de quota
quindecim Stg Pol in vim quietationis
de Lessione Turrica Supercedere appro
missa sine precedente a se Maane
Solutione ejusdem quotae quietare no
luit ad Solutionem ejusdem quotae de
Maaz obstrinxit his peractis Cum
Maans Eundem S. Radwanski pro so
lutione restar Marcar ad Judic praesens
Scilicet pro praesenti Cadentia Judicior
hic in Ptonsko Celebratar Concitaverit
Causamque cum Ipso promotam Curaverit
Ut Idem S. Radwanski pro loco repositionis
quietationis manualis ~~[illegible]~~ ma
nu Eiusdem S. Sulkowski in Cancellaria
Castri Ptus propria Scriptae tam Ipsi
quam aliis Haeredibus et Possessoribus
Bonor Kowale de Lessione Turrica
Servientis in qua annotatio ad rationa
liter receptar Marcar extat alias quie
tationem ~~[illegible]~~ ac si de tota
libus Marcis et Lessione Turrica ~~per~~ ac
si per Maaz tantummodo Solimet Ipsi
datam non Suprafati S. Sulkowski ma
na propria sed aliena ~~non~~ manu ali
cujus domesticae Personae Scriptam in
detrimentum Maaz et damnum fraudulenti
modo sine quo scitu Maaz Sili
procuratam in Judicio reproduxit Seq
te a praetensa Solutione Marcar restar
tantisper per Decretum Judicij praesens
eliberavit Qua propter Maans a prima
notitia ejusdem quietationis manualis
per Ipsum

per Ipsum procuratae de Iniungenda quieta
tionis manualis originalis manus Sulkowski Bur
gralij Cracoviensis in Cancellaria Castri Cracoviensis
scriptae pro re tam Haeredum et Possessorum Bo
Kowale quam Ipsius G. Radwanski in Limites Sorsi
entes meliorationem Decreti Judicij praesentis
ac Cassatione ejusdem quietationis manu
alis circa agitationem Causae cum Ipso in
tuitu Solutionis restantis Mariae Reposi
tae et ad Causam Secum Manifestam ha
bitam Solimet ultra Leitum Maanum
procuratae ac Iniungendae super Ipso respec
tu praemissi progressus poenis Iterum atque
Iterum Maatis

Stanislaus Czerwonski

G. Laurentius Zochowski in et cum Gnosis Marian
nam de Malinskie olim Gnosi Adami Zielenieski
Reviduam Ambrosium Rostkowski et Sophiam
Malinska Invicem Coniuges Maatus est idque
in eo quia Ipsi Licet si perbelle scivisset nul
lam Summas in parato peculio post olim
Gnosi Adamum Malinski Camerarium Granitia
lem Vissogrodiensem sterilitate vita functum Ipsam
Gnosarum Malinskich ac Gnosae Anastasiae Ipsius
de Malinskie Maanum Contra Fratrem dereliquisse
nonnisi Inventaria ac res mobiles in Benis
Szymaki in Terra Ciechanoviensi Consistens in
quibus Ipse olim Gnosus Adamus Malinski fati
cessit remansisse, eisdem Inventarijs ac rebus
mobilibus totaque Suppellectili Domestica in eisdem
Benis Szymaki derelicta aequalem Divisionem
Inter Ipsos et sui Maanum Consortem Subsecutam
esse nihilque circa se Maanum erga exdivisas
res ac Inventaria restasse, attamen Ipsi his
minime attenti Inter suo pro Judicijs Inter lus
Vissogrodiensem pro Compertatione quorumque Docu
mentorum ad Ipsum non spectantium dandique de proventi
bus ex Benis sibi Maanum per Ipsum resignatis Calculi
Solutionemque Summam cipud se Maanum non reperitilium

exdivisionque

cedr̃is ꝺcõeꝝ rerum mobiliũ ac Inventariõrum
nr̃orũ debitis et extra forum sibi maan̄ ꝺcõ Cancellarij
tamen̄ Quam suas maan̄ de Jmpignꝛ super
Ipsis Dñ̃ nr̃is debitis vexa pr̃emissis ac decernꝛ
Ipsum Jncompetenti nr̃i Actora ꝺcõ Petrõne
subsequenda approbãone quecunq; Actuum
et Rerum voluntatis actu pro re sua maan̄
subsecutꝝ Jtenum atque Jtenum maan̄
Wawrzeniec Zochowski ꝺ.

Suscepta Protectãs ex parte Compareãne Jnr̃is Adami
Jenszewski et Valentini Gerzybski eius et Jnr̃ium
Petri Pauli et Caroli Gerzybskich, Joannis et An-
tonij Jenszewskich, et Joannis ac Adami Siebu-
skich, Matthie Orelki, cuiusq; nr̃i Marszewski
Matthei Marszewski Valentini Matiaszewski et
Thome Krasnowski Bonor̃ Gerzyki Posthumi
Hendrow et Posteritatem nr̃am cunq; Jn̄ Orienti-
um Siebuski ac Cuiuscũq; alti Honestum cuius cõsti-
terit Dñ̃ per Ipsos et quoscũq; pro Jn̄ Siebuski
sat paratti nr̃i Bonis cuiq; Gerzyki Posthumi
gaudendo Possidendo et alijs vero Bonis multo
maiores sortes possidendo Jnventariũ omniũ
ac totius Gregis Ovium ac volatilium Domestic̃or̃
nr̃i cuiq; Bonis Gerzyki Posthumi ultra pro pacto
rem sortis suae nunc tempus astabi ac quolibet
Anno Conservãonis damnũ plurimum nr̃i Jnimer
ti et pacti Jnventarij cum illãonis, suor̃ vero
Pecuniarum ac alior̃ Ornamentor̃ Jnventariũ ex re Jn
possibili propter eius Jnventarii nr̃i cuiq; Bonis
Gerzyki Posthumi nr̃i Babuski pastionis fame
macerãonis causa et tithonis per Ipsum vero Orilla-
rem ac cuius Dominium Pecunia et alium area
premissa se se opponen̄ heredi nr̃i Diamãonis
Jenszewski Nobilitari verbi Judicum de nr̃grãonis
Jn probatione et manutenen̄ deducend̄ obtẽ-
chãonis sepium circa agros suos de nuper per-
per existen̄ damna Juramenti debiti non tradendi
Commissionum variãd nr̃i ac Pecunia et alium pro-
pallãonis Domorum Pecunia et alium propriarum
per eund̄ Jn̄ Siebuski aliquoties Jnvasionis
Jnvadendo violentiarum permultar̃ peractionis
exinde cum legis decreti processionis ac alia mora
Judicial et Jnconvenientiãs omni Jnquisitionum
genere probanda facta quae obtinuit nr̃i Decreta Latus.

Adam Jenszewski ꝺ.
Valenty Gerzybski ꝺ.

Calendar
C.I

Vidcatur hoc loco Oblata denuntiationis Judicial Causa
a Judicio presenti ad Consilium permanens ad Latus Regium
Seu Rei Matis departamentum Justitiae facta manus
M Schudicus loci presens prothonot in Absentia Gll Thes
uali Judicis similiter loci presentis ad Tribunal Regni de
putati Subscripte prout Originale eius exstat in actis

Actum in Rocko in Terminis Communibus
Terrestribus Roccensibus Districtuum
Roccensis simul et Brit Bilcensis Una
Cum Continuatione ante rorum Causarum
Curie Regis in Diem Lochiernan Presi
dibus Feria Secunda post Festum San
cti Michaelis Archangeli Proxima
Scilicet die quarta mensis octobris
Anno Dñi Millesimo Septingentesimo
octuagesimo Quarto
Coram MM Antonio in Lozwich Lozwi
cky Subjudice Causarum MM Laurentio Lumery Ejus
Tribunal Regio de Terra Dobriner Deputato
accumpente Petro Rudzky Camerario Re
gestr Regni in locum et Loco MM Lumery
Judicis Loci prae Clauso Sedente Judice
Causarum Subjudicis in arte Legis perpri
Dom Francisco Carlewsky Notario Terre
Stolp Known

[illegible] Barbara Lorenzowa Cerberiastica obligatorium
[illegible] in [illegible] Rudzky Loco [illegible] Regni Regentur
[illegible] Maester [illegible] Dni Ed Lewi Quemetes Causarum Manif
[illegible] Quo decretum Judicij Officij Castri Stolp de decima mon
[illegible] Julij anno Currenti [illegible] Mtz obtinuit et [illegible]
[illegible] Dñi Loco Causarum Censuum a Summo Mattheo excelso
[illegible] Regni Dño Dño Ludovico Palatino Rheni Comite obligatorio
[illegible] Dñi Loco Causarum Censuum per Mag Cantorem obligatorio
[illegible] Dñi Loco Causarum Censuum per Mag Joannem
Rudzky Cancellarium Ducatus Masovie Cancellarium Ducatus
[illegible] Hereditatis cum Pertinentiis et Mercimonialibus
[illegible] Dñi Rudzky Heredes obligatorio Judicio
[illegible] Rudzky Heredes comitendo Regia Curia
[illegible] Mag Judicis Mag Judicis et Consiliarios in Terris
Decreto seu Causa Causarum Censuum Curie Regni Consilium
Regium Judicium Regni Superiorem Curiam Regni Regentis
Regni Majestatis Manifesto Curie Regni Judicium Mattheo Rudzky
[illegible] Rudzky Heredes Mattheo Rudzky Heredes
[illegible] Rudzky Heredes Mattheo Rudzky Heredes
[illegible] Rudzky Heredes Mattheo Rudzky Heredes

Qui Casimirus Basilewski mē et ex speciali commissione Illustris Rndmi Francisci Maddalenski Archidiaconi Cathedralis Plocensis et Jri Erasmi Górski Bonorū Ordinis Haeredis in et circa Jēam Sophiam Szyguszka Orzechowski nem Jnceptam et Illustrem Mūm Ignatium Zboiński Ex. castellanum Plocens Ordinis Aquilae albae Equitem eius dem Jo Szyguszka Executorem Mandatarium et Judicem de melio ratione Decreti Pendzki in Fundo Benonum Oblia ho Jēa Sta pt Jēam Jubilatae videlicet Die Decima Sexta mensis Maji Anno currenti Jōi ensq Brittium Rndmum Archidiaconum Cathy Plocz et Jēam Górski abbatem ac Canc Jōi Szyguszka et Illustrem Mūm Zboiński Castellanum Plocz parte ab alte za inhoati, Die vero Quinta mensis Julij Aō cur Determinati ad Acta Cur Plocz Jēa Sexta post Ōm S Bartholomei Apostoli Aō. Currenti per obla tam peremti in rem nullis punctis cum vicinā ultima, minestam Principalium prolati ex Rationibus in festam Termini inferendis insubsistibilis hinc Capa tione Processus vigore cuius Decreti super eius Mandatione Principalibus quemadocunque obtenti Ulterius ad Ulterius adhaerendo Antenotatis Mandatis ac meliorem eius defectus Manifestatus.

Kazmierz Basilewski mp

Pro Joannes Ciołkowski Suo et Suor Cuselij et Stephani Fratrum inter se germanor Ciołkowskich Filior Suor pro quibus quorum Cautt et Se Inscribit mē Sung pretis Rndo Rto Ludo Ignō Martinow. Jurisperito Ludovicum Rogalski, Petrum Brzeski, Paulum Annibalski. Ignatium Lasocki Franciscum Grabowski quorum Dominum Joannis Ciołkowskich Nicolaum Bruzynski Franciscum Ciołkowskie et Donatorum eorum Suor ac absentes Filios Promus Umēs ac Singles Plantes Edicti Constituit Inscribi, ac Solenniter Ordinat Dans et Confedens Suas Plantas Suis Plenariam Facultatem et Omnimodas absolutamq potestatem Causas Suas ac absentium Filiorum Judiciarias gnaliter Omnes et Singulas in Omni Judicio vel officio Dni Majo ris Minorisve Subselij cum quibusvis Personis et occasione quarum inter easdem Plantas actoratu quam reatu Vertens et Agitanda lucidas Defendendas promovendas prosequendas instituendas ad Fi nalem Juris gradum Reducendas Decreta Suscipiendas a Contrarijs Diludendum et Respondendas Justa Attentandas Executiones Urgendas

Cederunt

Alterag; mutuad Venus Amus Plantes Comarnen Debitis legis
tratu d Ordine praegenes et Cinquena Promittens et Insuper
ut Jus Leis quid quid per Pdictos Plantes Judicia vb ac Unā
Actum gestum Constitutumve fuerit p rathe grato firme ac
Valdo Suscepturum et in Nihilo Contradicturum seu quare
quis Plantare Ad breuium Integrum duraturam rebus
Suum ac Volerem habituram vult ac prem Datam Actis
Sub Damnis Iniby pro quibus ubiq Respondebit Suis
cum Posteris Eac Suis Jdis. Jan Cudkowsky.

M.S. Joannes Sabinski Dl Plocens Miles est vic Adversus
Dnm Fabianum et Antonium Ludowski Fratres vtrius Germanos
et Mariannam de Dlugomilskie olim Pl Lucae Ludowski Castel.
Ldis Viduam Matrem ac Tutores cum Pro olim Pl Luca
Ludowski pretendis Lucia Jus Liud bene Succumbit quod Sum
ma non Quingentos Florenos et Insper Ducentos Pol Ultra Sum
mam Jurisdam millium Tyrus Pl Dl Drumbatowo
et Portium vi Fructuus Patria Pol manle Contendy Resignat
Brij Suum Mandatum Confecti Condidatum per se Mandatum
Fructibus Documentis Evicta Exhibit allamen Ipsi Pauci
Summam Nonquingentos Florenos et Insper Ducentos Polonos
ad Requisitionem Amicabiles Probare non curant Quia
mo Variis Modis a persolutione Ejus Summae Subtrahere
nit Quamobrem Suus Mandatarius ibi mihi Judici pro Jus
Summae Quadringentorum Documentis cum quo vitescrat Subtrac
per se Mandatum Cuj Competebat Evictae de Cujj Vindicatione
ac vi Alijs Ceij circumstantijs quod Documentis probabiliter Pos
alijs Jus Pl Mandat. J Stolinski Jud

Actum in Plocko in Terminis Communibus
Peractibus Plocensibus Districtuum Plo.
censi simul et Dilucensi Sabbatho post
Dnm Sancti Francisci Confessoris proxime
scribat Die vera Mensis Octobris Anno
Dni 1784to Celebrati

Suscepta Prolis ex pili Compatitione Ill Francisci Ulmi
chi sua et Pne ad Salomea de Bernardie Centi pra
nianne et Theresie Virginum Immaculatae Filiae suae
Ulmichick Nae cum Quo Albertum Patrem et Laurentium Filium Adamum Parentem et Martinum Fratrem Filium

Ulmichie

Zglenichi Petrum Horcinowski et Joannem Dricz.
gurzki Ratione per Ipsos nomine tentando et Ante
nominibus violentijs oppressionibus que in Antenictas
Pranicibus expressis in eo casu quo hoc reno vendi
et quid per Ipsum Laurentium Zglenichi Filium Domi
ni Protestans propria vorte supernivationi Ipsius
supernivadendo et ante Fenestras cum Baculo
adstando sui Pranc e Domo exeund et quid
hic faceret Interrogand nulla ex ratione nisi
etasnis aggravationis Baculo tenere alter
tasnis lesionis diffamationis Inualidus nunquam
Deducend obiectionis damnos plurimes in Ju
mentis et Pratis Invectatis suis tam Di
quian vorte de liberate Impetrari sibi Pranc
Illationis et per omnes cina damna per Ipsos
illata sui Pranc et alia lesionis diffamationis
per Ipsos vero Albertum et Adamum Zglenichi
Parentes premissis Ausuum citra Filijs suis
nenihil per alionis exinde per eosdem mete
legi hanc repetitionis ac alias minimas et oppo
sitionum Omni Inquisitionum genere probanc
adhaerendo Antenictas Protestationibus anc
Ipsos per se Protestans Interpositis facta quid
Dabitur in Forma Latior.

Franciscus Uminski rt.

Vicebant hoc loco Mantio et Pro Comparitione
Egregij Paulo Skorski G.M. Barbarer de Borowsk
D.M. Gaspari Zglenichi Joannis Sepruj Solicitor Com
parentes Nobiles Matior Praecipuum et Joannem Filio
os eiusdem Nobilis Henricum Principum Zglenic
hide Annos aig Nobs Albertum Pistorowski Jamu
tum ac Nobs Petrum Bryszewski et Stephanum
authum et Jeratum tutor Zglenichi Albertum Zglen
ski et Catharinam Raczkowskam Conjuges nec Ly
Mariscatum per Nobs Zglenichi de Sarte Ord
Pomeranum Juris obligatorio ac Summos de
pertatis obrezia cum adhibitis Nobs Pistorowski
et Nobs Brzyszewscij vicebatur post subscripta
fata D. Electoris del Notarius primi D. Sabo
bi Zglenichi secundi et post vota Sij Mag
Comparitis Juris apponi Mantio Sandius et publico
rij fuerunt Interceptionis Protocollis
ad Calcem Sandi receptionis Tradictionis
Nobs Zglenichi procuratoris Romeo
Mag Zglenichi pro eas Sandi ende

L Magdalend in Scriptis Mea existit, absq
ullis avocationis aliorsq dandis Scripturis
ad Mationis de proxeneticis Expeditionem
Fridericianis Diebus attinentibus quod fa
cta Latior in parata Copia Extractui pro
ducta

J Buttkowsky mpp

Actum in Supra in Terminis Communibus Terrestribus Plocens
Una cum Continuatione anteriorum Causarum Vigore legis in diem
hodiernam Jnsedentibus Jena Terbia post Ante Trin Sanctae Hedwigis
Virginis Electae Dey proxima Scilicet Vndecima Secunda Mensis
8bris Anno Dñi 1787to

P Christophorus Lidzinski SJC Plocens nec et Cs Spli Commissus Pallatis Plocens
Constantinus Wolicki Baptist Conventy Plocens Religiosi Minim Obs: S Norberti
Petrus Honor Christianum Loska Canonicum de Medicinalibus Dam: Cens
Plocens ut ipsi dd Compbacens nobilitato Sme vitae Spi ac Sij maior Privilegiato
ad Judicata Suj oratum Vendicationis Damni ut Cum Illato Matore Judicium

M Michael Kurzborski Deputatus Vacationis Pallis Plocens Sanctae pillis Rndo Cri
Juris Spe MM ac LL Franciscum et Josephum Grabowskie Constantinum
Nicolski Joannem Pachala Nicolaum Bunynski Franciscum Podhorodenski
Duorsq Mnum Konski Symnatas Paulum Lotkowski Mathiam Marcinowski
Adamum Lagiynski Petrum Rusowski Mauritium Pniepolski Bonaventuram
Lotkowski Christophorum Lidzinski Casimirum et Stanislaum Bilowskie Josephum
Pepłowski Albertum Drochocki Valentinum et Paulum Chmielewskie Fabianum et
Andream Smyłowskie Ignatium Lotkowski Franciscum Kerski Stanislaum et Jacobum
Lipnski Joannem Pieprkowski Bartholomeum Petrinski ut Suos vicos Umes
Plenes Eligit Constituit Jnsedibit ac Solemniter Edocet Dans et Concedens Spa
Plenibus Suis Plenariam facultatem et Omnimodam absolutam potestatem Cau
sas Suas Judiciarias quatter Omnes et Singulas ut Omnis Judicii ord officio
Rei Majoris Minoris Subsellij cum quibusvis Jnciis et Occasione quasvis
Jntervenientias Plenes Actoratu quam reatu Vertentes et Agitandas tuendas defendas
promovendas prosequas Instituendas Instituta ad finalem Juris gradum Deducendas De
cisas Suscipiendas a Contrarijs Molestiam interponendas Jurte Attentatorum Reparationes
Urgendas Ceteraq Munia Vices Umes Plenes Concernentia de lata lege tradita et Ordine
peragendas et Peragenda Remittendas et Jnscribendas se Jos M Rnis quid quid per Judicem
Plenes Juridice rite et Utile Actum gestum Constitutumve fuerit p ratho grats firmo
ac Valido Susceptus et si Nihilo Contradictus fore Quamquidem Plenibus ad trien
nium Jntigr duraturam robusq Suum ac Valorem habituram Vtili ad praemissa Dele
rat Ejs Sub Damnis Jnibus et quibus ubiq Respondebit Suisq Jam poste
rit

Michael Kurzborski SSRA

M R P Reverendus Paulus Daszkowski de Chromatkowo [illegible] asserad palam Cät Quia Ipse habitis Seam MM. Josepho Napiorski et Alexio Draszewski Gradu Exhortationis Testimonij Sibi adhibitis Ex officio Requisitione M Michaelis Kuerbarski Dapifer Laciazinen Pltus Plocens Just ui Doris Wilawo. Tenia Secunda Altre Sti Sancti Michaelis Archang Aü Curreus et Jugis Condescendens Canem Venationis Vulgo Ogarya Equos Missi Requisitione propriarü apud Dm Ignatium Knyszkowski procuratorem Arrestavit et de Citatione qua non est Rubrenda Jure de detentione ad Decisionem visitationis Causa Monuit deque premissis Jos Mtis fuit Relationem.

Jos Mtis Paulus Daszkowski de Chromatkowo Authe et Jurato palam Cät Quia Ipse habitis Seam MM. Josepho Napiorski et Alexio Draszewski Gradu Exhortationis Testimonij Sibi adhibitis Ex officio Requisitione Mris Michaelis Kuerbarski Dapifer Laciazinen Just ui Doris et Gradus Chromatkowo. Sabbo post Sti Sancti Michaelis archangli Aü Curreus et Jugis Condescendens et quias ui Campo Subsc. Centum quinquaginta Lapas per Suos Bonos Pecorad Parvo. Compabulatas ac ui Citationis radicali Jam vero protactas Ejus Requisitione hactenus Ex quo Dicti Currus Jam Celli Gebantur. Terram per Eos Suos horas Bonos Pecoram. Tradit et debite Conquirit deque premissis Jos Mtis fuit Relationem.

Vidimatum hoc loco Copia Manus per M Michaelem Kuerbarski Dapiferum Laciazinen Dris Chromatkowa cum Allinatus hæredem Comissarium Mtiam Andream ui Zamoyski Vidimatum Zamoyski Extractum Cti Ordinis Aquila alba Equitem Bonor Pomeranor et Swarzyn ac meynerum hæredem Dnum tum Dnum Omnium Swander Commissarium Ignatium Zacharski Oeconomum Michaelem Chlebowski Bonor Pomeranor Administratorem ac Subditos ui Eam Copia Expressa. xpta per Eos Subditos Exercitionis arbor Devastationis Sylvar Discretionis Graviculor non Nullor Signor Informationis ac alias Circumstantias Facta quæ extant ui acta

Michael Kuerbarski S.P.L.W.Pl.

M R P Reverendus Michäel Jaworowski de Chwirey Authus et Juratus palam recognovit se Actiones binas primam cum M Theophilum Zakrzewski Venatorem Laciazinen Bonor Mechowo Hæredem atque Dm Josephum Chmielinski Administratorem bon M Josephum Chlebowski de Bemi eisdem Mechowo Rudamum Kakione Maione Mis Josephi Chmielski Capitis Dobrinen Communiphonii alteram cum Perfidum et Infidelem Abraham Leyzerowicz Pretendum Bonor Mechowo Arendatorem Rei Solutionis Censuum debitor Jos Bemi Zarawino sita provenien ubargue ex Tenta M Josephi Valentini Humielski Exercituum Regni Colonelli Capitanei Dobrinen Bonor Zarawino hæredis et Rospetini Sabbo proxime preteriti ad Bona Mechowo detulisse expertasse pretensisse relinquisse et de petitione notificasse deque eius Relatione

M.P.S. Prouidus. Paulus Dakowski de Chomatowo authg et Juratg patron
Rčjt Quia Jpse habilis Seum nn. Alexio Draszewski et Ignatio Pierzadzki gredia
Fidentiores Tutoriij Seum assumpto Ea officio Requisitione S. Josephi Debski Sotium
ui Bonis Curiae magna Sub haeredio Sui ui Campio Curia Dnor. Pierzad Salbo
arte Jm Sancti michaelis archangli Oō Curren et Via Condesandena Avena per Unum Pra
Duos Sulcos Estivales. Octimi Quatuor Sulcos hyemales sic per Unum Pradium Milly
Sex Sulcos hyemales per Unum Pradium ex hordej in Unum loco Duos Sulcos hyema
les ui altero vero loco Manipulos. Quinduem Stim prata vanjs ui locis a quibus Bcum
Curg Sui Colliji possit Inventanjs Sotatis Dnor. Pierzad Magna Consulata
Compabulata ac ui Nihilum Relata Vidit Et debite Compuant Jeque pure
Ja. Mtis Seus Relationem Stam ui horte Olerum vulgo Hartyfli Sulcos hyemales
Sex. per Pradium Sō haredum et Possessor.

W. Andreas Wawrzyński et Catharina Sumińskowska. Jnclitus Consiliarius et quia
Consors in Actis Suprascripti Suj Mariti Sui potius Rndo Rčt Quia Jpse
DS Petrum Rudowski Paulum Lotkowski Stanislaum Przepiórski Mathiam
Marowski Josephum Lenpicki Episcopum Cyprianum Lenowski Carolum et Stha
slaum Tukowski Melchiorem Mielczynski Joannem Szczepkowski Stanislaum
Rzeszotarski Equites Suos Consiliarios Christophorum Lichtenski Paulum Sulkowski
Mathiam Marczewski Jpsi Suos Vere Unius Plenitudinem Eligit Constituit Jpsum
Et ac Solennitate Edviard Dantes et Circumdare Ejus Plenitudinem Suis Plena
riam Facultatem et Omnimodam absolutam potestatem Curiasque Suas Judiciarias
Magnates Omnes et Singulas ui omni Judicio vel officio Rm majoris Mino
ris Subsellij cum quibuscunq Personis et Occasione quarumlibet interuentionis
tam ea actionis quam reatus Ventilandi et Agitandi tuendi Defendendi promouendi
Passus prosequendi Jnstituendi ad finalem Juris gradum Reducendi Decreta
Suscipiendi a Contrarijs Motiuum Interponendi Justa Attentata Reparationes
Urgentes Solimet vero Jpse Stanislaus Dispolarski Seruo Summas quasuis De
uelis quibuscunq Assidendi et Adjudicandi levandi Delendi Rm Ordinem
Quidam Quod si vero praemissa non fuerint Ligere Decernendi Omnes
Mandatorias cum publicationibus Interponendi Condemnationibus Pacti
tias Manus cum Suos Ordinem Super quo unq ui quavis Judicio vel officio Rm obtinendi et
Obtinendas obtinendi et alias Actiones Amandi Calcraj Manus vero Unius Plenitudinem
Concernens Delicta legis tractandi et Quasi personarum et Exigentias Promittendi
et Juribus et Jpsa Pacta quid quid per Jpsos Plenitudinem Judicia Lites et
Rm Actum gestum Constitutumve fuerit per ratho. grata firma ac Valida
Suscepturos et Jn Nihilo Contradicturos sive Quam quidem Plenitudinem ad
triennium Integrum duraturam obligq Suum ac Bonorum habitorum Volunt
ac pienis datarunt Edq Sub Damnis Jmbus pro quibus obligq Respondebunt
Suis cum posteris. et Casus ui Bonis Suos Ordinem haeredes Sempiternis Subbus
S. Opus fuerit Jnscribendi.

Andrzey Wawrzynski ręką
Katarzyna Sumińskowska ręką

Insupta Mās ea prō Compantione Dnō P. Adamo Wawrowski et Catharina Sanie[illegible]owska Juriem Congum et quos Suprascripta Consortes vi Aspra Sy Mariti vi et adversus P. Antonium Komarowski Antecessum et Joannem Wolinski Nicolaum Sorbum vi Bonis Komorow P. hæredes Rō per Jpō Summa Trecentorum Odiaginta Symphon. pro Jpō ad Pm Komarowski Sibi Maarti Cōtr. Actis Cras, Placuit, Feria 4ta Jpso Die Ft. Sancti Petri vi Vicariis Sabiat Die prima Mensis Augusti 1770. vi Sortis Spiritus S. Bonis Komorow. ex pendens Provisione Inscripta ad Mattas Suas Maās ad Jpō Satis requisitiones. Nulla peremptionis vel provisionis ab Eās Summa provenerit ablatus Dum adesta ad peinitationes quorum Jpō allaborationes Eandē Suas Maās vijurationis de Vindicatione memorata Summa una cum provisionē facta qua datur vi forma latus.

Andrey Wawrowski st

Katarzyna z Sieniawskich Wawrowska st

P. Josephus Dębski Sanus pollens Rōt Litem Plenam vi privas Suas Petit. Rudowski Adami Laszynski Mathiæ Marcinecki Nicolai Pudpetski Bonaventura Cielkowski Pauli Tetkowski Egidiusz Sułkowski, Antonium Zielinski Carolū et Stanislaj Turowskich Josephi Limpicki Erasmum Pietkowski Lewandowski pro Causas Suas Judiciarias gnallas Omnes et Singulas vi Omni Judicio vel Officio Rōi Majoris Minorisve Subsellij cum quibuscunq; privilegijs et Occasione quasvis Interlocutorias Sam ex Actibus quam vocatu orientes et Agitandæ sequē ad tricesimum Instigrum prorsus Sua Cognitione premissa Fatmare P. Mathia Stanisławski Mathaj Lewocki, Joannis Szczepkowski Comitis, Nominum Wiednicki Kowalski Sigismundi Mlwanski Melchioris Mijczynski Laurentij Dunajski Magistratus Jurisdictionis

Josephus Dębski mp

Insupta Protestatio ex prō Compantione Dnōrū Casimiri Swierkowski Suo et Dnōr Agathæ Rzewuskiej Comitis ac Stanislaj et Gregorij Filiorū Suor Swierkowskich nmē vi et adversus SS Joannem Swierkowski et Catharinam Unijnyska Jurium Congos Dnōs tam Nōm Mariannam Kowalewska Famulam nrā per Jpō et quos Spectat Dnō de Unijnyski Swierkowska Contra vi Una Domo Secum Privatus Commanendi Rixari et Contendendum Secum Privatus ac absentes Conte et Filij Sapissimis temporibus Nulla ex Rōi Excitationis Sig. Privatus ac absentium Comitis et Filiorū nulla habita proba-
sione multis vi locis Variis Coram prnō Judice Lesionis Diffamationis prejudicio nis Jnvalium nunquam probanda cum Summa Ignominia Obtestationis absentium Filiorū nullo data Rōi Occasione Infestationis Aggravationis, Oppressionis, Concussionis pedibus Convocationis, Concussionum sed Notabilium quæ licet non sunt Notata Inquisitionibus tamen probandus Justificationis, per Suprascriptam Dnā Kowalewska Famulam absentis Comitis vobis aspersis honorem Nobilitatem ac bonam famam Denigrationibus affectionis Comminationum Varias Appellationis Oppressionis Sententionis bonis Egrumdibus aliquot vicibus perpetrationis Sanguinolationis absentium quorū Filiorū Similimodo Vocationis combocationis per Suprascriptum P. Joan

num

Joannem Swierkocki Dominos plurimos vi frumenti et pratis Inventarij Suis tam Consulto Impetrio quam absq; Cautela de vagare quotannis Illationis Segetum per Suum Pivanes vi fundo hereditis Locali Collectionis et Combustionis Supra expressas Violentias tam Sue Cesti quam Seminis nolle Vituperationis quarum Omnis Sanctis Ejus tributionis ac Alias permultas Violentias ac Injurias Omni Inquisitionis tollere et deducendas pervationis Exinde per Omnes Melos Legis transgressionis et pena Sinis tractionis de quibus Super Jps Jongana facta qua dabitur vi forma latius.

Kazmierz Swierkocki m.p.

Susceptus Mane ex prli Compantione Rdi Josephi Rudowski nne et Ex Speciali Commissus Rdi Fabricis Parochis Antonij Palmy Fratrum Ustrzycensis germanus Rudowskich Olim Thome Filius olimvero Religiosa ex Dedicata Catharina Rudowska Virginis Monialis Ordinis Sti Benedicti Conventy Supraneo ad Simonis Filio Fratrum Patruelium tum Antonij Andreaj Rudowskich olim Lucae Filius olim quoq; Religiosa Catharina Rudowska Fratrinus et Naturalium Suus nne vi et Comes Joannem Swierski Plebanus Artesanus et M Valentinus Rokitnicki Modernum Sortium Denus Duimbakowo Rudkowo Pozris et Warzyckie haeredes. nne per Jps Summa Duos Millium Semendrum Saad quita Sex Typa Ex Optio plibator Sortium Evicantisfet vi Ejus Sortibus pur. Dorum Cordi vi Fundo Bis Duimbakowo Feria Quarta pt Sta Suspensia Paschae Ao 1766mo. Inter Canes Joannem Swierski ab Uno ac Comunitas Supraneo Virginum Monialium Ordinis Sancti Benedicti Pte ab altera Per Offm Burgale Cones Plebanus plad. ad Ecclesiae Canes Plebanus Jo Intra acta vae Hi Simi Corporis Christi Dni Sedlat vi Ugae Hi Nattis Joannis Dapta Ao Eos Oblatiad haeret declarad post Existentes mentionis Religiosa Catharina Rudowska festo Eos absentes Patres Patruales et Fratrinos Jure Successionis devolutos ad Multas Eos absentes ad Ejps sede Reguitibus nolle pervolationis nec pretensis ab Eos Summa pervenerunt Nolle pervitationis De Cujus Summa una cum pretensis Vindicatione facta qua dabitur vi forma latius et Eandem Virginem Monialem absentium Sororum Patruelem ac Amitam Consanguinis.

Josef Rudowski m.p.

Susceptus Protestatus ex prli Compantione Rdi Casimiri Sierputowski Suus et Ejus Dorotheae Lubienskiowska Conthoris Sue nne vi et Comes Joannem Wolowski Rne per Ejps Dnum tum Sbrum Casparum Lubienski nne per Ejps et quos per Suprascriptos Dnos Joannem Comparto Comes et Pivanes vi quod Odio et rancore Suj Pivanes ac absentes Conthoris hic vi Supra apud Jamatum Krajewski praventus nullo ex nne Infestationis Aggravationis Oppressionis Concussionis Cinquisionum quae licet non Sunt obnoxia Inquisitionis tamen pbabiliter Jn Stitionis Comminationum absanguinolationis Variorum Appellationis Irrationum nunquam pbare cum Summa Jgnominia obnoxionis Exinde melos legis transgressionis ac Aliis Violentiis et Inconvenientias facta qua dabitur vi forma latius. Et in majorem Suj Pivanes Oppressionem Ejus Sbri Casparis Convocationis per Convocatus pugna adlatum Contusionis et Oppressionis.

Kazmierz Sierputowski m.p.

M. Franciscus Iglenicki Tribunis Supremus Sue et Nun. Barbare de Borowskie ds M Gaspari Iglenicki Tribuni Supremi Relicta Comitis Siduo Matris et Joannis Iglenicki Fratris Germani Suor nre quam primum. Do. Relatione Intromissionis vi Sortem Benor. Cumatowa per SS. Paulum et Josephum Czachowskie Mssrs Antonio Iglenicki Suj Comparentes ac Absentium. Filio ac fratri germano. Coram Actis Cris Plouens Die 25 Mensis Junij 1779no ad Resignatam Ex Parte non Solum Ejus Mssri Antonij Iglenicki etiam et Suj Comparentes ac absentium Matris et Filij Coram hisce Actis Die 16ta Mensis 7bris ad Current per M.D.S. Praenobilem Petrum Czyzbskowicki de Bladowo Authum et Juratt ultra Resignationem Supra de Actu Exarata Resignationis Recognita Nobilium Supsent. Illius et Adstationem per Creditores ad Sortes Jpsius Benor. Cumatowa Ejus Mssri Antonij Iglenicki haeredis Concurrentes vi Aliquos Praetensos Suos Comparuj cum absentibus Matre et Filio vi Fundamento Supradicti Actus Expressa Intromissionis quo ad Errores Mihi Resignatis involutas de Nullitate ac Cassatione Ejus Intromissionis quo ad Personam Suj Comparentes ac Absentium. Matris et Fratris germani quo verum ad personam M Antonij Iglenicki Solum ac Illos manere Mandatur.

Franciszek Iglenicki
ustrz

Suscepta Protestatio ex pte Comparentium Jacobi Lisicki vi et Consm Casimirum Zaltowski me per Jos Obrepta Sibi Mandi Vis publice Suj Praeiudicialia ex Rne Infestationis Aggravationis Oppressionis Concussionis Concussionis vi Obductionis Visionis Specie Superficiales Injustitionis obsurgiosolationis Lesionis Palpationes barbe Aspectus Honoreus. Nobilitareus ac bonorum omnium Designationes Affectionis Dei Alio tempore Domus Suj Privatis Compgrenes Baculo Supervisionis Superviadenes Civitatis vivis et Contestationibus Suj Praeiudicialis mihi ds. Assistionis honoris vituperatis detractionis. Eandem Metas legis transgressionis ac Aliasq violentias et Injuriosas Insultationes quas dabitas vi summa latior Jnverificationem promissa Concussionis Jos Jacobi Lisicki Commonstrauit Judicio presens Concussionem Infrascriptas et quia vi Nasc. Derasionem Alij ad Cruoris Medicorem Illum Sub Oculo Sinistro Concussum Notabile Sanguinis Suffusum et Intumefactum Ipsum quibus Jos Commonstrans. Suprascripti Casimirus Zaltowski Jmulpauit Jmulpatis presens Quas Judicio presens Edit et debite Conqueuit.

Jakob Lisicki m.

Jacobus Jaknowski de Mathia filius cum Ds Catharina Kotzynska procreatus non Solum de Nullitate ac Cassationis binarum Resignationum Sortium vi Donis Jaknowski Sibi Coram Actis Cris Plouens Sabbo prox Dnicam Margarethae Virginis et Martyris 1783tio ad per Supraemptum Dnum Matthiam Jaknowski Suj Comparentis Parentem vi non de Nobilium Thuma Anne Ds Pauli Wicklicki Comitis Theresiae Virginis Jmupte Jaknowskich Filij

ad Filias

Filiar Suar cum dñ Sñā Agneta Czarnowinska Jmpetrato Thesto procuratore Suj Comparentis Fratris et Sororum germanar ex nullo Dato et accepto cum Suj Comparentis Fratre et Sororibus germanis ex nullo Dato et accepto cum Illustrissimo Jmo natura ac Illustratione Suj Comparentis in Secundo Matrimonio dñi Joseph Cathanna Kotzynska progeniti Filij ejusdem matrimonio ab Omni Participatione Substantiae tam Paterna quam Avitalis resignatorij in Summario Documentorum per Dñm Matheum Igumeński Sub Celebratione Judicij Crnē Plebanj Jsti Secunda pti Jmi Scapulanis Dumalis Aō 1700 Consripto Exaratas ac deinceps pro re Suj Comparentis Exhibendas Portionis Decarpatione ac restitutione proventuum Expost Solutis Fructibus puraptos tum Bonificatione fundi qua Suis Extensionum atq Meliorationes Dñi Judicij Crnē Plebanj Jsti se Comparente ab una et Dñm Matheum Igumeński Plebano alterā Jsti Juramenti ad declarata in Sequenti Causa Lis decisionis Causa Die Decima Septima mensis Julij 1700 Aō emanat. Ad hanc enim Anterior Mandati hic in Supra Die Visionis mere Jama anj 1701 Aō Coram Actis prolatum Interpretata Mandat. Ea alias Civilionis Kotzynko nullo in Fundamento Juris pretensas per Dñm Igumeński Professas Partis Superscriptam Etc. Jakob Zakrzewski st

---

Suscepta Manifestatio ex pte Comparentis Dñi Casimiri Zglenicki Sortium in Bonis Debitoris Sui hereditis Sui et Dñe Mathie Fratris germani atq Lucie Virginis Jmmupte Filiastre Suae Zglenickich Eadas Sortium Christ. rum nōe in et adversus Dñm Matheum Malanowski Rnē per Jpsum Usurpande, quibusdam ex Eadas Sortis Suj Mandatarium absentium Fratris et Filiastre hac in Clavias pretensionem Stante Suj Mandatarij et absentij fratris post Lustrada Dñe Valentini Zglenicki Suj Mandatarij absentiq Fratris Parentis Jsta Minorennitate Eadas Sortium nullo in Fundamento Juris in possessionem Suam Apprehensionis Usus fructq ex pretextu fidelitate percipiendi Suj Mandatarij pacificationem Contributionis Jumalis a se Mandatarium debitae Aliquotiesq Simulationis Eiusdē Suj Mandatarij ac absentes Fratris et Filiastre Jniuriationis de vi jniquas Eadas Sortium cum damno de percepti proventibq Calculo diminutione tum prejudicio Super Jpō panis facto qua debitus in forma latius Eadas Sortium ad multas tam Suj Mandatarij fundas Requisitiones quam Subinjpas Expostulationis nolle dimittendo.

Kazimierz Zglenicki st

Dñ Antonius Komorowski Sortis Superi Bonis Komorowo Sitis Actrix harca. Contra Dñm Josephum Komorowski Fratrem Suum germanum, quoddam et Manifestatus est Ex Pto. Quia Jsd Dñ Josephus Komorowski Mandatarius Fratrem germanum Exptans Summam Centis Lucē dotalem ex Pñis Civilis percipere et levare applex remonstrans, locationis optata Sua Consentialis fundum quendam Contractum virtute Resignationis Sortis Superi Bonis Komorowo Existens Mandatarius hereditis Dñi Valli Suj Secum Mandatarium Contractum per Mandatarium Subsentis parenti, in Virtute Ejus Contractus a quo Jso Mandatio finiter post Subrogata Jmprosecuta Summa Conventionis Vindicatio nem libere nusurum recobuit, et Suspendit Sortem Mandatarium hereditis ora pare Emolumentum Mandatarium absentium Civilis Sua Indemnitati ac fortuna Integritati

Oc.

De Nullitate et Insubsistentia Superig Exarati Contractg Resignationis Nullaq Sahis factione Solidati et Confirmate Subsecuti Status Alterius quam. Solemnisatis Maatur.

Antonii Komarowskimpp

Suscepta Mäo ex parte Compantione Jpi Alberti Wolinski nne et R. Spectati Commissi. P. Joannis Wolinski Sortium vi Denis Komerowa Sid a Jris Komerowskie quesitaq hereditis Parentis Suj nne vi et Adversus P. Josephum Komerowski nne per Jpm Suscepta de Contractu Resignatario Sortium Exti Domi Komerowskie inter Suj Maane Parentem ab Una, et P. Casimirum et Antonium Komerowskie Fratres inter se germanos Ple ab altera Pte Summa Trium Florenorum Sid vi Studeras Onero Casas Sortes affectantia vi Dobrowniki Die 30 Mensis Julij Ao Currente Juncta et Confecta. Actiog Crne Capitli Dobrowniciensis Die et Ano Superig Expressis roborato Sahis factionesq Solidato. ac transa actionibus ad mentem Contractg Subsecutis Notitia Non Solum tam Contractg Sgles quam Gestat. Transactionum nempe Resignationis et quietationis de ptis per Maanem Suam indebite Vitiationis rerum Etiam Suj Maanis Parentis pro Cassatione horum Contractg Donationis ac quietationis ad mentem legis Statuti Sahis factionis Solidatis pro Judicijs prosecutis injuste Conclusionis, Exinde Suj Maanis Parentis ulli injurjationis de injurigenes Easdes Contractus Resignationis tum quietationis injuste vitatis Approbatione tum Jmpugnanes Super Jpis penis ac Damnenes Cassatione Maanis facta quae dabitur vi formalatiori.

Alberius Wolinski mpp

Actum vi Sepre in Trnis Communibus Trnibus Plurenensia Sata Jpis Die Jpis Sancte Hedwigis Virginis Et Duae Electae Dej Sti liant Die Decima Quinta mensis Octobris Ao Dni 1780mo Celebratis.

Non Extradatur.

Suscepta Manifestatio Ex parte Compantione P. Josephi Czachowski Canonici Ignatium Dziatkowski nne per Jpm non Edita Citatione pro Judicijs prosequi ad Bona Suj Maanes hereditionaliter lex dispositionis Condemnationis Ex Pte Suj Super a Maane ipta Resignationes quietationis ac levationis Summae Solvendae Filio obtentionis Exinde Suj Maane injurjationis de injurigenes Maa Citationem Sibi Maane pro mediantis Judicijs ac vi Exportatis Resignationes Cassationesq Jpsius Condemnationis tum Jmpugnanes Super Jpis penis facta quae dabitur in forma latiori. Et Hac data Sibi Maane Notitia

Josephus Czachowski mpp

Non Extradatur.

Suscepta Protestatio ex parte Compantione P. Josephi Czachowski Canonici Petrum Kurzynski nne per Jpm Suj Privilegiati Domo Filius Kurzynski hic vi Supra Sibi provenit Causa Suae Negotiis Commorantis nullo habita Rne Infestationis Aggravationis verbis aspernis honori ac bonae famae noxiis vi frequentia plurimorum Civium Credibilium hominum Affectionis Juris Correctionis ad Dissuadendas ac Oppidum quam Supra pro se Maane Caduci vi ne Ulla

metionione

pretensione Intercepcionis Interesp^{is} dicor^{m}ditesaris ac alias plurimas
Violentias et Innovacionibus Omni Inquietudinum genere p^{t}bara spera
tionis Exhe de Cone legis Sue passionis de cujus genere Extraditione
Egastibici aut persecutione Valeris. tum Progana Super Jpõ respecte
pmissõ Lucubilis pario facta quid debitum in forma Iuris.

Jacobus Zachow Jur mpp

NS. Ego Joannes Umiński B. Ploens jnr et Adversus S. Josephum Sac Altaris No
minis Zakowski Mansus Est ad q^{m} Lit Co. Livia Lind S. Sues Maans. Nullam
Summam ab Jpõ Contractam nec Injunctionem Jur pro Jnfidelibus Salamo
nowiczowie Inhabitibus vitet se gerentes Judaj Supremae Ejus Jnscripsit
Aut aliquam Caudionem dedit Attamen Jpõ vi Anfractus Juris Suum Maane
vindicare Conatus Suum Mãne pro Judicijs Generatis Solutionis Summa
nunquam per Maãne ab Jpõ Contracta Concitare Clausus est. Attentante
Suo Maãne per totum Judicium Moderno tradens Causas. Jnscriptionem
Cone se Maane vi Regestris Judicialibus probare voluit. Quare Maans
Cornens se Jndebite pupug gravatum de Indebita Suj Maane Vexa ad Jrogana
Super Jpõ pario Jur Judj Jus Maatur.

Jan Uminski B. G. Ploccki
mpp

Ego Michael Wolinski Bened Notarius et Jurati
eius Scribens Glidensitas, hanc nist Cone Jpõ Benj Jacobi
Notarii Maatus est Jdque ex eo quia Jpe Jpõ Notarius
Licet si per bille se vivent in Scribbis Bened Notarij vlli
nulla edificia pro ad civis eumomine facta Scribi
exhibere seque Maane in Summis hanc Scribi per Jpõ
pretensa dari dat Notabilibus posside pe edificia omnia
in eisq Scribibus de nova radice et meliorare Jnseminatio
nes tam hortenales quam vernales Jmportune Sylvas
notabiles Sumptu multi in loci extirpasse nulla que
Arbores tam Piratices quam querceneas dirvendi dispe
rendi propter solum Commodum fundi ubi frui hem
esse Attamen Jpse hic minime Attenti per Maãnem
Eram Actis Ao Februarij die 18ten mensis Octobris
Ao elapso 1788to per Jpõ Cor se Maan factas ac Jur
minens pro Judicijs presens edictis desolatis nem edifi
cionem devastus nem que dyluvas Jndebite sibi Maan
obtinet Quare dictus Maan obtinendo Cuivis personae
dare sit cognitatis de vindicatione Summas in obligatis nem
Scribius per Jpõ pretensas per se Maan expositas bonifi
catione edificiõ tam Curialium quam Rusticalium per
per se Maan extructis Cum pensatis rej Jnseminatis mun
Jmportatis ac agris extirpatis Minuendo q Jpõ scha
bi potest Scribi que et quanta Jpõ erga Scribas per
Maan Jpse pendit quantitas Convenerint Jtemum adque
Jtenum Maatus

Michael Wolinski mp.

Actum in Supre in Terminis Communibus Terrestribus Plebane Sabbo. Posterâ Hi Se Festo Corporis Christi Celebrato Dñi Sabbat Die Decima Septembris Anno 1707 Ms.

M.D.P. Prouisor. Laurentius Sztukecki de Stopnico Author et Juratus palam Ruthenice Quia Ipse habitis Penum NN. Antonio Lugowski Mathiaq. Sarzeckowski Examinatis testimonij Ergo Pars actrix exhibita Ex Offo Regulartione M. Josephi Kamphausen Succamerario Parnaviense Dominus Stopnio hactenus Iust in Domo Lotowo magna Dei Rationum in Actu Contenta Et Pars Conuenta Dna Ldna Mariannam Krupiankà primi Voti Ldni Lucae Osowski Secundi ad presentem vsti L. Josephi Contenta de Eppos Domo Stopnio Subditum Graverit Arestauit Et de Citatione quae non est Subsecuta Pars Rea detentionis ad Dationem Instituenda Causae monuit de quo Querens Pars Mihi fuit Relatum Et Scultetus Antonius Cengos cum Ejus Filio Andrea tum Inventarij Et Ppria apud NN. Oeconomum Plaskowski Capitaneos Brodnicenses

Suscepta Manifestatio ex parte Compantatus Spect. Laurentij Smeichowski Dominorum Wilkowo Untuacti tenutarij Possessoris Sui et Dni Francisci Smeichowski Filij Sui me in et Aduersus Religiosissimam ac Deuocatam Vrsulam Constantiam Pobocka Conventus Supremi Virginum Monialium Ordinis Sancti Benedicti Abbatissam ac totum Eiusdem Conventum tum Dnum Joannem Szczepkowski Burggr. Plocense Ejusdem Conventus Spleñ. Plantem vñe per Ipsos et quosuis Successum Conuentus. Nec non Oeconomicorum Stante per Spatium Quatuor Annos Dominorum Wilkowo. post Ipsatum Conuentum Sti Martini in tenutam dñi Seruum tenutarij Possessione per se Maurum tam de Noua radice propio ere Construct quam reparatorum verum etiam Inuminationem in Ejus Domo Sat notabiliter Importatus et Superadiemoratus Ac multas Sui Maane expostulationes nolle bonificationis, Summas vsuras Stone in Extirpationem Agri Virgultis impleti quam pene mentionati Conventus Circa Existentiam in Ejus Domo Militum in Executione per se Maane Emgatas nolle persolvere non curationis. per mentionatum vem Dnm Szczepkowski Levata a Se Maane Summa pro tenuta hactenus Dnis Suis Maane debita Sui Maane de Casu quotidiane recusationis Eundo per omnes Sui Maane velle injuriationis de vindicatione Stad Injuriat. ac bonificatione quasivis Expensionum ex Fundo Exhibitas Dnis Wilkowo petulare Sancta quae dabitur in forma Iuris.

Wawrzeniec Smeichowski m.p.

Suscepta Mão ex parte Compantatus Tomasi Stephani Berdynski Civis Cracouiensis Contra Tomasz Adamum Dankowski Aduersatum. Michaelem Szczepkowski Ignatium Komierowicz Antonium Migalski

Joannes

Joannem Dionisij Andream Cybulski Assessores et Cives Supremi Judices tum Jamatum Ludovicum Konieuski Cibem Supremi Ptem adhaerente dispositione Decreti Advocatialis Antiquae Civitatis Supremi Dni nostri Mensis Dni Ao Currenti Inter se Comparentes ab una et Cives Parochiae Konieuski Pte ab altera fuere Pte Adversae cum Summo Prejudicio ac Existentis Suj Maiestatis injuria prolati ac Impugnatis tam Super Pte pro procuratione Gravaminis Decreti quam Super Judicibus pro favorabili Sententia pariter Manifestatur.

Szczepan Berdynski M

N.B. MPS Probrdus Joannes Nowacki de Wegrynow Authg et Jurat palam Licit Juris Jpi habitis Suum Nobilibus Alberto Turski et Joanne Wilchecki Existentis testimonij ergo sibi Adhibitis Exigitia Requisitione Gnei Laurentij Smoniski et Salomeae Gengar. Jacobi et Mariannae Virginis Innuptae Patris et Sororum inter se germanor Unieyskich Juris Domicilij Mielkow. Sabbo post Fm Sancti Mathaej Apli et Evangle Ao Currenti et Hiis Condescendens. Exhibuit Librum Sasparium Visitationem Pnei Francisci Kargowski Scribae Acta Juncti Suae Requisitionis Unieyskich Patruj Subditum alias Ouo Ejusdem Patruj Scribae Satis dansi ppnas. In Cuius Requisitionem Juris Naturae datibus ac Consuetudine apud Fm Eustachium Smolenski pdictis DDm Mielkow hactenus quietj, Arestatis, de de Extraditione quae non est Subiecta Jdis de detentione ad Decisionem Instituenda Causa Mensis de quo prenes Jos Mitis fuit Relationem.

Suscepta Manifestatio ex pti Comparitione Jamati Francisci Kapiasse uicz Civis Supremi ex et Adversus Pitrem Rudnicum Josephum Zoranskich Cancum Cathedm Plocens ab Jacobi Zoranski Scribae acta Juncti Fratrem germanum Pnē per Spram. Summarum Variat in singulis Capitibus tam narrato petitio ac Mandato per Civem ab Jacobum Zoranski Paulem Fratrem germanum. qua peroptatam quant. pro Liquoribus per Suum Fratrem ac Mandatum Augptis debitarum. ad Multas Suj Maiestatis ad Ipsos factas requisitiones nolle persolutionis quidem. Ejusdem Exolutionis de Die in Diem peractinationis Pnis de Suj Maiestatis injunctionis de quae Summas usq cum pro existentibus Vindicatione facta quae Salubriter ut forma Iuris

J. Kapiasiewicz
mpa

Videatur hoc loco Relatio ex Mandato Celsorum Judicum Citatorum et Vocatorum Mensis Juncti Loci Capitanei et Judicum Exhibitionis Mandati Fm Josephi Capitanei Relatio

Joannes

Franciscum Succamerarum Sac. Rae Mattae Michaelem Gnatum Exercitum Rni Hamiechiae p. M. R. G. P. ambrosium Wygoda de Białłoskory recognitae pubertatis productis

Religiosissima Ursula Constantia Podoska Conventus Sieprecensis ordinis Sancti Benedicti Virginum Monialium Abbatissa suo et Centus totius ejusdem Virginum Monialium nnc pro quo pacem Cavet nnc et se Insertit Sana Rnt Qua Ipsa Illmum Rndum Gregorium Kołodziejski Decanum Lipnensem Praepositum Ecclesiae Kikolovie in suum verum Ltmum ac specialem Plenitudinem eligit Constituit ac Solenniter ordinat dans et Concedens Ejusdem Plenipotenti suo plenariam facultatem et omnimodam absolutamque potestatem Censum a Summa in Praeterito Civitatis Thorunensis Sacrae Regiae Majestatis Conventui Sieprecensi Virginum Monialium ordinis Sancti Benedicti ~~Virginum Monialium~~ Inscripta provenientem levandi de levato ~~q~~ nnc suae Rntis ac totius Conventus suae Rntis quietandi Complanationes si necessitas postulaverit in ordine Ejusdem Census tam retenti quam in subsequens Solvendi cum Magistratu Thorunensi Ineundi Eandemque approbandi et Corroborandi si persolutus Idem Census non fuerit processum Instituendi Instituto ad finalem Juris gradum deducendi

Decreta suscipiendi Compositiones Re-
sorbendi Decreta expectandi agrava-
minosi appellandi Juramenta attentandi
poenas Judiciarias percipiendi deper-
ceptas quietandi rigores decretorum Extendendi
Manifestationes cum publicationibus faciendi
alios Plenos quo ad promovendas Causas
in locis Substituendi Caeteraque munia
verum ac Ltrum ~~ac~~ Specialiter Plenum Conser-
vantia delito Legi tractu et ordine per
aquae et Exequendi promittens et Inser-
bens se quod quod per dictum Plenum gestum
factum Constitutumve fuerit pro ratho gratho Lure
ptulum Quam quae Menipotentiam Eadem Recognoscens
ac determinavit negotii duratura valitura ac decorat
Pro sua Rne propria firmam

Ad Podoska Xieni Sieniawska
Konwentem

G Casimirus Komorowski in et Cum G Josephum Ko-
morowski fratrem suum germanum Mani-
festatus est Idem in Eo Qua Quamvis suus
Maanus Contractum respectu demissae hae
reditatis Sortium Br Komorowo hic in Supra sub
die 10 mensis Junii in anno 1778 unacum
Gt Antonio et Paulo Komorowskie fratribus
Legi germanis cum Eodem G Josepho Komo-
rowski pro Summa Novem Millium fl Pol
pro Pretio Eadem Sortium Constituta Inive-
rit Cum vero ~~Ide~~ Idem Contractus propter
tantum Coloren et Vindicationem Sum-
mae de Talis et Pltu Brestiae Cujaviae
ejusdem fratris Consortem respiciens
nulla tamen praecedente Satisfactione
ejusdem Contractus Venditori ~~in~~ Interces-
sit Suprafatus vero frater Sub nexu
ejusdem Contractus se Maanum non tene-
re quinimo omni tempore Maanum
eliberare et ab Eodem Contractu ~~libe~~ re-
cedere verbaliter se se obtulerit ast
modo praenominatus G Komorowski
frater

frater Manifestat Tmus suis pro Judiciis
praeq in ordine satisfactionis eiusdem Con
tractus nulla satisfactione solidati qui
nimo sub Conditionibus verbaliter inter
se Manifestat et ipsum Constitutum subsecu
ti Indelite Convenit et processu Injusto ag
gravat Quo Circo Ejus Maans anni
hilando supramentionatum Contractum
sub Conditionibus tantum verbaliter se
cum Compactatis subsecutum nulla sa
tisfactione solidatum Iterum atq Iterum
adhaerendo anterioribus Manifestatio
nibus per suos Maas fratres Eo nomine Interpo
sitis Maas. Casimirus Komorowski
mpa

Parata Ex Copia Parata

Famatus Bartholomaeus Jasiakiewicz Civis
Supreq Manifestatus est Idq in Ad
versus Famatos ac Spectabiles Adamum
Dankowski Advocatum Michaelem Szcze
plowski Ignatium Koniekiewicz Antonium
Mizgalski Joannem Bronisz assessores
Juratos et Antonium Kortes Notarium
Civitatis Supreq Gravaminosos Judices tum
Ludovicum Gorzewski Eorundem Judicum Par
tem adhaerentem In Eo Quia Ipsi supra
scripti Famati Adamus Dankowski
Michael Szczepkowski Ignatius Koniec
kowicz Antonius Mizgalski Joannes
Bronisz Judices Circa Dijudicatio
nem Causae ex Parte Famati Ludo
vici Gorzewski Cum se Manifestas promota
Mationes suis Maas seu defensiones pure
Concessibiles ex parte suis Maas Mato
nem Connotarunt Imo omissis Ejusdem Cum
favore Partes adhaerentes ultra formali
tatem

formalitatem Decretandi Causam dijudica
runt taliterq gravamineri Judices ex
titerunt Quare Manifestans sentiendo
se Eo in passu gravatum de Meliorationem
quam Iteri ac poenis lege sancitis Iter
atq Iter Maat.

Bartholomeus Jasiukiewicz rt

Suscepta Manifestatio ex Pto Comparitione
Q Joannis Wolenski Sortium B. Komorowo
Q Antonio et Casimiro Komorowskie fratri
bus Uterse germanis Juris hereditarij quae
siteris Q Q Josephum Komorowski supra
scriptor Q Komorowskich suj Maaz Juris
datae fratrem germanum rnem per Ipsum Tran
sactionum respectu hereditatis Sortium
Bonae Komorowo praecedentibus omnibus
solennitatibus Uterse Maaz abuna
et Q Antonium et Casimirum Komorowskie
parte ab altera Utme Subsecutae et pro
re Maaz Servientium tam Manifestatio
nibus Legis authe facta qua Tnrnm pro
Judicijs praeter edicto Indelite vitationis
et indulium vocare praeumptionis litis
Expensae Causationis poenaeq legibus
Rnm in praemissis sancitae Succulitio
nis aliaeq Injuriae peractionis quae
facta dalitq uforma Latter.

Jan Wolenski rt

Suscepta Protestatio ex Pto Comparitione
Q Joannis Wolenski Suo et aliae mre Cuiq
Q Casimirum Sierputowski et Dorothean
Lulinkowska Conjuges rnem per Ipsum nem
modo Lege protestas in Sempe tempore Certo
ad hospitium Curvadendo Laesionis diffamationis
et seu domum Traditoreae possessionis Subjectum
honores detra

detractionis verbis asperis et corrosivis coram
multis personis calumniationis honoris et bo
nae famae corruptionis contemptuationis super
protestatione sua laesiva coram actis praeter
paulo superioribus per ipsum et ipsa protestatio
facta irrealibus punctis repleta sui protestatio
circumscriptionis. Exinde poenae sueculi
tionis ac aliae inconvenientiae facta
quae dolet uforme latur

Jan Wolenski rt

Famatus Joannes Bronisz Civis Sceprecensis
praesentavit Judicio praeter Cingulum
Colorum rubri et nigri in parte Serviciensi in par
te argento Textum antiquae fabricae ve
teram et deterioratum per ordinem Franciscum Sniecho
wski in summa sexaginta trium
florenorum Polonicalium requirenti ab annis
septem oppignoratum quem Cin
gulum ex Judicio praeter taxari af
fectavit Judex itaque affectationi et
postulationi requirens annuendo hunc
ex Cingulum cum hominibus suis rationibus bene
gnaris ad summam quadraginta
florenorum Polonicalium taxavit et ad eandem summam
reduxit post quam praesentationem et
taxam praevia Judicii sui quietatio
ne denuo ad se recepit cum mate
ria vulgo polinczowka mixtum

Jan Bronisz rt

Suscepta Protestatio ex Obligatione Cypri
ani Krasiowski Sortis Bonorum Węgrzynowo

Haeredis

Haeredis suo et GG Pauli Krasiensky Feliasti
ac Rosaliae Sulenska Virginis Inuptae fa
mulae Suorum nnc Cum G Laurentium Bromeer
sky Burgrabium Castri Plocensis nnc per Ipsos
non modo GG Pauli Krasiensky Feliasti et
Sulenska famulae Circa pascua pecorum in
Campis Bonorum Wzgrzynowo Existentia nulla
de Causa Infestationis oppressionis Con
cessionis Conbaculationis Concussionum
Licet non sunt obductae tamen Inquisi
tione probabuntur Inflictionis sui Pro
testis Laesionis diffamationis verum
etiam Expulsoris Saepimentis Inceptionis
Expulsoriorum propter Inventaria in
pascua pellenda denegationis et Expedi
tionis pratorum in Expulsoriis tigillis
obsignationis Illaeque Inventariorum ad fere
stam abogere Praeceptionis Praetensionum
Iuridice Excogitationis Exinde mentae le
gis transgressionis ac aliam Injuriam et
notitiam facta quae dabitur in forma
Latior

Cypryan Krasiensky

NB. Suscepta Protestatio ex parte Comparitione G Mathaei Zglenicki suo
et G Magdalenae Klobuchowska Contis suae nnc conc Gnis Joannem
et Franciscum Smolinskie tum Catharinam Smolinska olim
G Pauli Uminski Relictam Contem Viduam ratione per Ipsos
et quidem per Gnis Joannem et Franciscum Smolinskie non solum
in ante sui Prouam in oppido Siepre tempore Mundinarum
ac in Domo sui prouam proprio infestationis aggravationis
oppressionis Concutere in ab Armis defenderetur oppressio
Attentationis verum etiam post disseminatas indebite per
Gm de Smolinskie Uminska quasi nugas sui Prouam Processu
ad Judicium praesens Instituto vexatione Concitationis in Jus Litigiae
Expensas frustraneae Inductionis per Gm vero Uminska Porci sui
Prouam nullis de damnis interfectionis, denique per Omnes sui
Prouam et alias multis in locis et coram diversis Personis laesionis
diffamationis Improbabilium obiectionis exinde Conc leges
Regni processionis ac aliam Injuriam et Inconvenientiam facta
quae dabitur in forma Latior

Mateusz Zglenicki r.t.

G. S. S. Ludwina Milewska de Sucz. Thoma Krasiewski relicta Comes Vi
Dua Sua et Suor Benedicti et Joannis Trabum cives et germanos Krasiewskich
Tibi quibus pax in Christo Cupit et Se Inscribat Nra Sigilla Reverant,
Gratam Plenitudinem primas Suor Adami Lasynski Pauli Lobkowski
Christophori Lichinski, Josephi Rybinski Casimiri Hanski Ludovici Lasynski
Joannis Rudnicki Casimiri Kowski Sempolowski Laurentij Sa
lomonicki Caroli et Stanislaj Tomaszewicz Mathiæ Mazowiecki Cyprianni
Starzenski Laurentij Dowmirski ad Causas Suas Judiciarias gradatas
Omnes et Singulas in Omni Judicio ad officio Nri majoris Minoris ve
Subsellij cum quibus cunq; primis et occasione quacunq; Intervenientibus
tam ex actoritate quam vocatu Veritate et Agitanda Jubeo ad Iniemicos Inte
grum mandatum Suum Quibus premissis finitare S. Stanislaus Dlugo
leski. atq;

Stanislaw Długoleski ut

Ludwina Krasiecka

Quod presens Pro Nova ni Sigilla ad Obligationem Joannetti
Lodzowski Manifestationem, in Transumptum Coram Actis Curiæ
Cracoviæ per M. Ludovicum Szymanowski Scabinum Dapiferiæ
Cracoviæ Factam et exhibitam Actis Curiæ Dapiferiæ
reproducens, ad Actionem Actricis Presentis Jugo pœnæ Succumbit
in tenere cupiens. Actum in Curia Cracoviæ Cracoviæ
Feria Quarta Proxime post Festum S. Michaelis Archangeli Anno
Die 29 Mensis Xbris Anno Dni 1744. Ad quam Citatis presens
Coram Capite Cracoviæ Judicium M. Ludovicus Szymanowski Dapiferiæ
Dapiferiæ Cracoviæ Mandatum per M. Joannem Szymanowski Fratrem Suum germanum ad Acta Curiæ Cracoviæ
illud Transactionis Suæ Mandatum Manifestans
Fratrem Confessi in stringens, motaq; questione de Legalitate Jur
isdictionis per se Jtem Nowomiejski Capitis Plenum super Sortis ni Cap
pis Dnis citatum pertinctum Terminis per eum Jtem
Nowomiejski Capitis Plenum ad Danq; executionem per Judicium Jur
Plen Cracoviæ Actoris obtenta per se Mandatum ni Causa appro be
tionis Transactionum ac ei per Mandatum approbandi debita pro se
Committens videt ad eum Jtem Comptorium Nowomiejski Plenum Nonagen
ne Capitis Ordinis Sancti Stanislai Equitem tum Sumones ad Mti
Adami Malowski Camerarii Granicæ Terræ Cracoviæ ac M. Joannem
Szymanowski Dapiferiæ Cracoviæ Fratrem Suum germanum
Transactionis dicitenia in ni cum petenti etate tam
Matrem ideo Jure Transactio dicitenia in ni cum petenti etate tam
Mater, per Mandatum Patris executionem respectu substantiæ pari
ter Bonis Charissimos Parentes dentibus ex tra Jus admittibilium
Mandatum æqualem Portionem substantiæ paternæ et maternæ Jam
dictæ Mandatum Completa adinventione computa Bona Civilibus pro
dictæ Mandatum Completa adinventione computa Bona Civilibus pro
ve M. Joannis Szymanowski ni Summa per mutuo originali Jure
bus Millium Flor Pol Constituta Assignans posteriorius Transa
ctionibus respectu Bonorum Szymanowski per Mandatum ac Mandatum Mandatum
Fratrem nihilominus non minus æquales participium ac ad Bonis
tam per se Mandatum per Mandatum Mandatum Mandatum Mandatum Mandatum
dictionis cum prenudicio Mandatum per dictum maiorem portionem

participationem significare, ac manifestis, et repetitis reclamatis
esse dicitur. Cum vero Curialium multo sit major quantitate Sum
me pro Meum Magistratum sunt abalienata, cui Curia ma
nifestans nonnisi ex Jurisdictione Plenum, et reclamatis cui ab
Divisionis participata esse veritus. Deinde qui Divisionis
nulla in mandatis fratri sata Lucis videtur mihi minus Sum
mas pro se cui maans Jmportantia in Transactionis existentes
explanand. Alter majoris Jurisdictionis gratia Jpsi maans Frater
mi suspicio Legalitatis Transactionum mutuam quoque non rati
onem quid Quem per minus valeat nulla Transactione emolian
mentis negue cum per prius subsecutam eddivisionem appro
bare aut manutenere negue alteram sui supplementum proprie
tatis cuiuslibet Curiam Curiae Illorum cum Meus Dominicus
Capitaneus Plenus parvis pretio longinquitas Transactionem approbare
habere presumit approbationem Donationis nulla Com pe
tentia a maans a Mandatis Fratre cui pari a negotio hoc que
mi sensu prosequum mi tentat Mi cum maans Transactionem
si forma Donationum per se maans approbare pretenturi
cui cum ab Jmpetitione Mandatis Patris Transactionem di
visionem si fingem sine prenotata Finali Divisione Substitu
nec hereditatis non valet Deinde maans attentis Mandatis
Jgnatio Curiae ad eddividendum editis Terminis, Juniam cum
in Substantia dimendita existente alicena fieri negotiet Quem
petens citatem cui maans dantis cum ab eiectione per Dominicus
Capitaneus Plenus pretensa revera tamen data per maans Jm
positionis se se eliberans remediam Juniziam Transactio
num in citata minorennitatis sue subsecuta longi cum mi cons
de Jnsubsistentia Transactionem super Substantia Alternam Sum
ab alienatione mi minus petens citata subsecuta decernens Quem
petens Actione Dominicus Capitaneus Plenus Causa
eiectionis, Cassatione Transactionum ac prosequus illegali
tat obtenti restitutione maans ad Jus primitivum per
fruendum sub altera substantia abalienata mi existens
ac Summa pro Pecuniis Curialina per Mandatis Jgnatio
Lucensis prosequta Com pensans obleta eddivisione, et tenuta
Terra Maatus. Ex Actis Capitaneus Cum Censoris resumpti. Ego Notarius
Actis maans prio Lectum per Juncturi Locum Sigilli Curiae
Illius. Post Auditis quidem prosequentibus maans mi Acta prae
sumptionis originale cui sub Sigillo Extractum Idem offe
rens prenotati Judicij Sui Amicitatione denuo ad se recipit.

Jgnatius Dolfinus

Actum in Curia Majori in Jonio Communibus Juribus Plurium
Districtuum Curiarum, Finium et Plurium Vigore Legis in
Diem hodiernum Juridicalibus Feria Secunda Jpsum Diem Sancti
Lucae Evangelistae Sub Anno Domini Millesimo Septingentesimo

M Franciscus Dobrski Pinczovida Rosarien suo et M Ma..
rianne de Kuchelnic ad presens Conti suae nne samus pitor
RR Fralem Plenitud in Personas Spd Petri Rudenski Stá
civdki Przedpełski Sigismundi Skwarski michaelis Mild
bzdki Pauli Todrouski Mathei Mazowiecki Caroli de Sta
nislai Tanowzbick Benaventure Cichowski matthei Starzyń
Christomi Zielinski Josephi Leszczyński cuius nmi Lempicki
Pauli Sulkowski Joannis Szczepkowski Laurentij Sokolowski
cuius nmis Bronowski Valentini Skrzeszewski Mathei Kroszkij
Josephi Popędowski cuius nmi Mielki tum M Antonij Dobrski
Exercitus Pedestris Grandi Regni Praefecti Patrimoni Ruszczany
gesmani ad causas suas et alias M Curiis Judiciariis gratiose
Omnes et Singulos in Omni Judicio vel Officio Regni maioris
minoris in subscriptis Cum quibuscunque Personis et Occasione
quarumvis Intromissionum tam ex Actoritate quam reatu vertent
et agitand Usque ad triennium integrum presentes sua resignat.
Et ne premissa firmare P Melchiorem Mielzyńskiego.

Ego Franc Dobrski mpp

Suscepta Manu ex parte Compartitione Spd Michaelis et Valentini Kawc
actricis Suis et Suorum Mathaj Kowalski Petrus Sij germani Monasterii
nitzkiensis et Comes Spd Hieronimus Grudzielski nmi per Jos Formato quod
injusto et Illegali ad Suos Maane Stensionem non Solutis Termin Suis
ad Judm Curiae Plocen voluntario inhibitis Suos Maane Cinctationes
et instructiones Litis Expensas Inductionis versus eius Condemnationem
in Coram Judicio Super eius Maane ac absentia Partis in negotio Suo pure
Ventionis obtentionis Quod Suos Maane ac absentes Partis injurialiter
Decernebatur Sij Vocat ad pretensi injusta Aggravationem nullitate ac Cassatio
ne Supra scriptae Condemnationis aby Insuper Super Jpo pariter petita
quae dabitur in forma Iuris.

Michael y Walenty Kawczey et.

Suscepta Protestatio ex Pte Comparitione Egna
tij Mitzkiensis Nobl Gg Ill Michaelem et Stan
Kawc Mgr Procuratore Fratres Inter se germa
nos tunc Comitis Vincentij Adamowicz Micro
Lugnacensis Spd Michaelis Mycielskiego Subdita
me per Ego et quos Gg Mycielskiego ma
nifestationes Legi ac Exhibe Coram acta tam
Carta Plenipotentiae Ejus Interpositi Inscriptio
nis Literis et punctis repetitis Circumscriptionis
Vitae per Mtem vere Coram Gregorium Comitem
Stud in quos P Michaelis Mycielskiego
Dni Legi Falsi recognitionis Clausulas pluri
mas in Instrumentis Cartis ac pratis Allatione

metar varijs in locis desoratiorum Inven
tarior aliquod vicibus nullis de damnis
ad forestam abactionis abactor per aliquot
dies fame macerationis pascuor liberor
denegationis ac aliar Inconvenientiar
fusius in Interrogatorijs Conscribendis Expri
mendar et Inquisitionibus deducendis pera
ctionis facta quae dabit in forma Latior
Ignatius Mitoczdski BLP

Suscepta Protestatio ex Sta Comparitio
ne Infidelis Judaei Abraham Herszko
wicz Arendatoris Tabernae in Rzewin
Cum Infidelem Judaeum Jacob Lewkowicz
Arendatorem Tabernae in Bonis Mysłt
kowo atq 55 Michaelem et Stanislaum
Mysłtkowskie Dominos ejusdem Infidelis Ja
kob rnte per Ipsum et quae Infidelem Jakob
Lewkowicz ex malevolo suo animo
Circa requisitionem Solutionis quotae quatuordecem
fl. Pol. pro Cremato sibi protestor delictae
Coram dignis Personis Protestor Calumniationis
Irrealium nunquam probandar gravi in
Materia malitiose objectionis variar
Personar in oppressionem et aggravatio
nem protestor Subordinationis bonae fa
mae protestor per id Carptionis supra scri
ptae quotae per Ipsum delictae persolvere recu
sationis per Dnos autem Justitiae de Eodem
~~Edicto~~ arendatore suo nolle admini
strationis ac aliar Inconvenientiar et prae
tensionum facta quae adhaerendo anteriori
quaerelae Coram actis Terrestribus Kochanensibus in
Szczocin Cum Eodem Arendatorem Interpositae
~~facta quae~~ dabit in forma Latior.

G Joannes Goszczyński Sortitus in Bonis Kamionka Krzywanice
et Podgaie citat. a Jō Martino Kamuszki quæritat. hæres
et Posessor in et cum Jō Andrea Kamuszki sortitus super
eisq. Bonis Kamionka Krzywanice et Podgaie Jōi ergo se
maan. respicien. hæredem et Posessorem Maatus erit idque
et eo Quia Idem Jōes Kamuszki quamvis bene scirent
mentionatas Sortes Bonorum Kamionka Krzywanice et Podgaie
per Jō Martinum Kamuszki observatis omnibus Juris
gradibus Sibi maan. resignasse Contractum vi hic resignatio
nis Juridice cum appositis onerosis quæris Casu Sortes assi
gnat. pur se maan. ad deportand. Casumpsisse Attamen
Ipse Jō Kamuszki Contravenit Legibus Regni de Jure
sanctionatas ex bono voluntatis Actis subsecutis Sanctis
hasce Transactiones super memoratas per Jō Martinum
Kamuszki cum omni solennitate in rem sui maan.
recognitas mā.ne casu existente præsentium et pro Casu
tione earum se maan. nullo in fundamento Juris pro
Judicij presens Limitavit Casu vero Sortes in Posessione
sui ad aliquot Decem Annos possided. Census fructus et
proventus ex eisq. participand. Quare cum Maatus de
subsequenda hac Transactionum cum omni solennitate
ad mentem legis Juritatis approbatione Jōgana Jō pro visa
tione Omnia ad mentem Constitutionis super Ipso Bonis
decernend. Cannus Sortium Exdivisione et in posessio
nem sui Cum dando Calculo in cingenda dimensione levatione
Summas ejusque Justa sui provenient. Maatus datis
de Jure salvand. et adhuc Antenatis Mandatum pro sui Juris
Datum Sacki Jan Goszczyński mp

G Felicianus Malewski olim Adami Filius cum olim G Helena
Szudurska procreatus Sortitus in Bonis Malewo Citat. tam
ex Juris natura quæ a Jō Casimiro Malewski Patre suo
germano quæsiti hæres et Posessor atque prospiciendo
Osservatione sua integritati in et adversus Jō Adamum Male
wski Sortis a Jō Sebestiano Malewski Comparen. Patre que
sibe stantem et Posessorem Maatus erit idque vi eo Quia
Ipse Jōes Malewski licet ex per bella scirent Decenn. Compro
missiale in Bonis Malewo Jō Sebestianum Casimirum
et se maan. in ordine Exdivisionis totius Substantiæ ac in
huic communi et singulas pretensionum et quæcunque
fronte pulsand. subsecutum esse hercq. Decem Annos præten
siones Mentificatas ac Exdivisionem totius Substantiæ se
cundum Leges Concernen. Polonicas Dimatt
maan. et alios maan. Patres Concernen. Polonicos Dimatt
sub Pacto ejusdem Compromissi Conscriptam manibus Parti
um et Amicis subscriptam nullis querimoniis reclamatam
quinimo Transactionibus per Jō Sebestianum Malewski
resignatis manutentam et acceptatam cetisque Jōes
Casimirum Malewski sibi maan. Jam autem Jō Sebestia
num Malewski G Adami Malewski Sortes suas ad mentem
Exdivisionis ac Decreti Compromissialis resignasse Saltem

medo nihil plenius cuius Locki a Jrō Lebeschino Malewski
quovis ex ad mentem Ediricionis possidere debuisse alta-
men Jrō Jeō Adamus Malewski nolentibus jus in fundamento
Juris acquisita hasce a Jrō Lebeschino Malewski jure he-
reditario Sorte Diricionis nunc pretatam mā se et Aliis sui
maang Fratres ex bono voluntatis Actu subsecutam Mani-
festationem Suis indelebi citauit agros et fundos sui maang
hereditis multis in locis adeuit metas agros distinguere
in nem nullis locis dissaire praesumpsit Mānibus que
cens se maang per Jrō interpositis se maang Summo
pere circumscripsit hinque per actis se maang Jrō suo
pro Judicijs praetens instituto vexatorio cui Conatus est
Condemnationes nullo in negotio obtinere Annus est Quare
Condemnationes nullo in negotio obtinere Annus est Quare
cuius maang Recedere a Mānibus per se maang de nulli
tate Transactionum per Jrō Lebeschinum Malewski in sem
Jrō recognitas ex in Juris propinquitatis facta de appro
batione mentionata Dicitionis Jrō se maang et cuius Jrō
Adami Malewski et sui maang Juris Datores subsequente
Juramentis super eens J Adamo Malewski ad mentem Anti
hōnis de Transactionibus ex bono voluntatis Actu subsecuta
sanctis pūblicis et Communalibus pacis eliminatione
Mānuum circumscriptivae Juris ingenda a recuperatione Appro
per Jrō adempta limitationis quantum sui praetensionem
ac Capitaneae Comitis privilegius super se maang ex par
te J Adami Malewski obtenti nec non decernendi in Acti
bus Jrō Jrō competenti Actione Ejectum atque Ejectum
Mānatis Salvis de Jure salvando Jeō Adamus Malewski

Felicyan Malewski mppa

Nds. Suscepta Mā ex pūli Compositione Jllis Dnī Dnī Joannis a Bogowski Prepō
Ecclesiae Jedlinensis Contra Seniores Judaeos Synagogae Dubinensis ac Totam Cana
Synagogam mē per Jrō. Census a Summa [illegible] Florenos Pōlos ex Summa
Majori Quatuor Millium Florenos Polonos Actio Census Plenus Jrō Sto ante Jrō Sō
Margarethae Virginis et Martyris 1757mo. per Jrō Judeos Judith Davidowicz Sa-
lamon Jakubowicz Synagogae Dubinensis Seniores. Fideiuss Parochialis Dubinensis
Rosalinensis Skurilnensis Subowicensis Iglicensis Laudzensis Radzanowicensis Jedlicensis
ex pendentes Census annuos in Domibus Mercimoniis Summis Jnscriptae Denariae
ac Maang Censuarios provenientes ad Multas Jrō Maang requisitiones nolle
per solutionis Quod Jrō Maang velle injuriationis De Vindicatione Ejectionis
Census a prima Summa per aliquot annos retenti Satisque dabatus in formalibus.

Joannes Baptista Bogowski Prepō Jedlicen

Nds. Jllus Actus Rndus Joannes Bogowski Prepō Jedlicen Sacrae potter Jrō Quia
Jrō Suis Paulum Pettowski, Mathiam Malczewicz, Nicolaum Prudzynski, Petrum
Rudowski, Caolum et Stanislaum Jurowskie, Valentinum Strzeszewski Jnspectores,
Lempicki Petrum nunc Pepłowski, Lesowski, Christophorum Zielinski, Dominicum
Cichowski, Laurentium Sokolnicki, Eggeum nunc Bromirski, Joannem Szczepkowski Cōs

annus

Nrum Ludoski Rudnoski Mathaeum Lewoski Mathiam Plateum ski
et Suos Omnes Unus Plures Eligit Constituit Inscribit ac Solenniter Dividat
Dare et Condonare Opus Plurimum Suis Plenarias Immutatas et Omni
modas absolutas Possessiones Causas Suas Judiciarias quattes Omnes et Sin
gulas in Omni Judicio vel Officio Rae Majis. Minarum Subsellij cum
quibuscunq Primo et Occasione quaelibet Interuenientibus tam Citatorio quam
Executorio Contentas et Apositas Licentiam Defendendas promouendas pacis Instituendi
Litis ad Finalem Jure gradum Perimendas Decreta Suscipiendo a Contrarijs Mo
tionem interponendas Justa attentare Executionem Exigendas Solemnes cum Sub
Jaspho Lempicki Valentino Skrzynski et Christophoro Zielinski Summas
ac Censos quoslibet cum Marcio Decretis quibuscunq a quocunq adjudicatis
et Adjudicandos a quo interesse levandi Literas quietantias
quod si Pars soluta non fuerint Litigio Decretos Citationem Mandatum
cum Publicationibus Interpositionibus Condemnationibus Et Pte Sui Actis Super
quocunq in quaestis Judicio vel Officio Rae obtenta et Obtinenda Sententias et
Alios Actus Actorum Scribendi, Panas in Constitutionem Suam Panas Adjudicat et
Adjudicandas Similiter levandi Actoq Munia omnia Unus Plures Omnes
nere detenta Legis Tractus et Ordine peragendi et Litigiosa Promittendi Sub
sidium se Jos Lugnis quodquod per Ipsos Plures Judicia nte et Utile
Actum gestum Constituendi Juris ipsi ratha grata firma et Valida Suae
plus et in Nihilo Contradicturos Sub: quam quos Plurium Judicium
Integrum Duraturum roburq Suum et Valorem habituram Vult
ac Ipsum Declarat Obligat Sub Damnis Omnibus quibus ubiq Bona Sua
cum Poten's Ignatium Mirbeski Franciscum Bogurskiego Valentinum
Chmielewski Ignatium Lebkowski Michaelem Nowicki Franciscum Kucicki

Joannes Baptista Bogurski Ppria manu

Juxta Piasecznę Die Pluvia in Curia ad Oblationem Illis Adm. Rdi Joannis Bo
gurski Pasli Litis Jurium Scripto quae ac negotium pro Offerentis Sententia
in Una Lepszy Sigillata Pictura. Scripta ipsemet ad Actiones Actigs Spectantes
Suscepit in Suum Scgnem Jo Nizy nadpisie Wytrawny Zurawie Nizniy
Dokumentem moim. Ja Maciey Summy pod Denuncjacim ad niego Pani
Martyny z Bogurskich Zony mojey moie Swiadczy Dnia 23 Dobrach Dominicz
u Jw Pana Karwowskiego Podkomorzego Ptockiego drugie W Ppna Sokolnickiego.
Woyskiego Ptockiego Lezacych a nibedas w sprawie Dawania Dzieciom Mo
im z tego niczego Matczenka moia Spodziewanych przyszlych Sustentacyi Dutkacyi
Wprzedzien Jmciom Bogurskiemu Pobosiewni Jezowskiemi. a Dzieci matek Wypisac
y Opatrzonych Prowizyi Cathedratyk do Summy y Pod Podkomorzego Rzeczy oraz
połowny Prowizyi od W Sokolnickiego. ktora iest tak trzydziesci odstępuie drugą
zas Potrzebna dla Siebie Zostawuie, y tych Prowizyi odbierania do pułku tey
Dzieci tedzie miał wspomniony Wpa Proboszcz na opisaca powalam oraz Slowo
Jednes Obustronne Dzieci dali przyrzekam na co tym dla lepszey Wagi y Waloru.
rekas moias Własna podpisuie sie Dzieci siego Matuchnie Dnia 23
Czerwca. Roku Panskiego 1784go. Michał Mirecki ręka trzymana Karmowski

Dwegra

Burgrabia y Pasłygador Grodzki Płocki prawdziwy manu ppria Jan Antoni Sokolnicki Woyszczy Płocki przytym będący manu ppria Stanisław Wolski przytym będący manu ppria Takie wyżey wspomnienionemu JWPanu Janowi Bogurskiemu Probostwu Jarocińskiemu na Sustentacyą Dzieci swoich tudzież zdobyć Serca Wujowskiego. bierze do Siebie y onym Sustentacyą y Bukacyą dać obiecuje Dzieci Krewny moje Własne tudzież Sobie Testatorowi tem oddać przyrzekam y niniejszym Wyrazem assekuruie zaczym tedy Dzieci Krewny rownie zwyżey asekurowana wspolnie wszystkie tey Krewny do wrostu Dzieci moich przy WJPanu Probostwu Jarocińskim niniejszym nie Do Numerum Dzieci rachuie y na Dzieci nikt inszas pod pretextem Dziadu zeszłemi mieć nie maiąc przyrzekam. Dat. 18 Julij 1704to. Michał Milicki ręka trzymana 1704. Die 19 Augusti w Rossoszu na fundamencie tego Dokumentu Oddaie Proprya Calowana od Summy Ume będący a wyżey Wyrażonym Dzieciom Należący się ato do Rąk WJPana Jana Bogurskiego Probostwa Jarocińskiego Wuja y opiekuna teraźniejszego wspomnionych Dzieci Krewnych Smeth Bogurski manu dat Kurt, Klepsz Supra Ja Starowolski PP manuppria Krewny Pana michała Milickiego do Dzieci Sumich z nimi do Pozaręcznego Jarocińskiego Probostwa przyszłemu JPanu Milickim przytomnym Spisano Dnia 4 Września Roku 1704. Anno Para Poduszek z naszyckami dobremi 62 nowodeck Secundo. Kotdra Wełna prześcitana podarta Dto Pierz z Pierzyny zeszyskiemi piedzeley Tey Dto. Worek Spinami niedarlemi 5to z Pierzacykow dwoch Podartych Pierz Dawniey dla Wrocentego dane Poduszek Dwie Kluczy z naszyplkami Kościennemi Pierzyka Cwiczkowa przeszadzana z prześcieradła Syna Anno Futmiszek Wielki Jeden Dto. Futmiszków mniejszych Dwa Jeden z mała cina Dziura Dto Talen Cynowy przytrzymuiąc Cynowe od Saladerki Dto Grupa Żelazna Garncowa według swoiey Regestru Krewny tey wzięta Klepska bez Zamku Dat ut Supra Die 7ma Xbra in Posarzewnym Jarocińskim quor Judex Rdo. Dno Jan Baptysta Bogurski Pleban Jarocinski manuppria Post quem quia de punctis in Acta Spraw Inscriptionem non offerens. Spisa Judicij Swy quietatione Decimo ad se recepit.

Joannes Baptista Bogurski Pleban mp

Tenuta Mau in Juli Compantis in M Ignatij Liberadzki Judicis Civ. Civitatensis Sub M Victorio de Amasewski primicerio M Alexandri Skalski Scabinis ad M Antonij Majorecki Testij adhibitis vel Antis Subditis et Adversus M Franciscum Stanislawski Dapiferum Dispositione per Jpsi non Solum. Juramentationem tam hyemalium quam Vernalium in Agris Domos Wamsiad per. Mau Eliapados Imperfectas Communem adificia de nova Radice in Spes bonis Ecclesiae nolle confiscationis Imper. Subditis de Domo Wainbica pro Subditis de Domo Mygour Sui Mau handela in Consilium Dni Stephani de Domo Josafat Wesnica data Schadere nauscationis Valeris Domus in Juramen. Subditis Dni Wainbica pere Mau Dato Pro voluere. negotiationis ac alias plumina Spratationem. Ex Jurido pro Jus Domus pulsationis. non confiscationis Quinino Testamenti Ultima Voluntatis Ipsibali de Wyszecki Skarzynski primeri Manti Mau Sua

Maañ Suo indebite Vitiationis Exnde Suj Mañ[es] ac absens Contes
Uelle vijuriationis De approbatione p[re]sentis testamenti ac bonificatione omn
um Omnimi et singulas p[re]tensionum sede quod dabitus in forma latius

Ignacy Luboradzki

M[agnifi]cus Dnus. Raphael Zuchelkowicz De Koskowo Iudex et Jurad
palat. Post, Quia Ipse habitus Scam NN. Paulo Koskowski et Gabriele
Umiejski gratia Exhortationis Testamenti Sibi adhibitis Ex officio Requisitus ad M
Ignatij Luboradzki Judicis Crem Cechanen Iuti vi Bonis Koskowo Stanki Fe
stia p[ost] Im Sancti Laurentij Martyris Ao Currenti et Jurisdictionali
Planitas Ser Ego Mstis Requisitus approbo apud Dn Antonium Koskowski
posuit Arestavit et de Extraditione qua non est Subsecuta Jure Detentionis ad Dei
sionem Instituens Causa monuit Sequ[e] quere Jus Mtis fuit Relationem

Susceptis Maañ ex p[ar]te Compositionis M Ignatij Luboradzki Judicis Crem
Cechanen Suo et S Thoma Grabski nmine et Adiunctis SS. Antonium et Joan
nem Koskowski rat per Ipsum non Solum Planitatem verum etiam et arbo
pro Consensu S Stanislai Sinski Scribae in Bonis Koskowo Stis haredib
ui Bonis Eorum Bonis Koskowo. Sumptu et Expensis Suj Maañ Interventor
Sine Satu Suj Maañ Et Ego Bonis interruptionis Interpellatam ad Ami
cabilem Requisitionem quam ipsum Arestum nolle Extraditionis ac absq
violentia et Inamicitia pervationis Exnde metus Regis trapsgr
sionis de injungendas Extraditione Judicis Planitas ac arbos Interventor Suus
Injungens pena Sacta quod dabitus in forma latius.

Ignatius Luboradzki

Illus Rdus Dnus Vincentij Comiechowski Baptus Camenecen Domus
Rusin Commissarius Suus et S Hipolitj Cyminski Eccles Dei Administ
ratione adj S Stanislaj Duchnowski de Gosciu Bonis Subditi ac Cons
S Michaelem Mysikowski Maañ est adj Ecc. Quia Licet ei ad Requi
sitionem Judicis S Mysikowski Justitia de Gosciu S Duchnowski Subdito
per Ipsum accusato pro se Maañ Administrato Existenti in Administratoq
Jus licentiam persistendi attamen Ipse oblitus promissa Se Maañ pro Judicio
Crem Plocens ipso Injungens Super mentionato Subdito p attentatis Violen
tijs penarum indebite Citatis et Dilationem Inquisitionis pro Segnes
Cedentia euenus luctuatus est Quare Maañ Cernens se passu pro Vexatione
indebite gravatum de Indebita Suj Maañ vedere ac passu injuste Aggravationis
tum deuenens Super Ipso penalitate ac injungendas Solutione quota
Unij Aurej hungaricali per Eum a se Maañ modo Citato Accepto Sti
Maañ debite adhuc adj non Exclusa Iter Satis Iter Maañ.

Rudr Vincenty Comiechowski
m.p.

Nō. MRS Prudus. Gaspar Bojarski de Bojanowo Auth[g] et Jurat[g] pal
lam Rēt Dux. Jpse habitis Secum NN. Antonio Lipowski et Thoma
Chanynski gratia Evidentiæ testimonij Secum Assumptis Ed offiō Re
quisitōne m Pauli Zettowski Agentis Dnī Plenip. Bonor Bednowo et
Sortium in Bonis Bojanowo Sitt hāred[s] olim Jm Prat[s] Bonā Boja
nowo Guardes Dei hodierna in Acta sententa et Ultra Condescendens pratum
Jgos Requirentes ex quo Curg Unj Jeni Collegij Solebat per Jj Adamum Sa
rotem et Stanislaum Vilicum Sumieszkowskii Confalcatratores et Jeman
ex Bonis Interegnō Vidt et debite Conspexit de quo Jpsum Jos Mnūs fuit
Relationem. Jos Jllustrium Podoski Castr. Sortium tenutarij Possessio.

Jm Gabriel Jeszrzychi Sortium in Bonis Jeszrzyno Jēr ne sūd
heres et Possessor in et Circg Jm Melchiōrem Jeszrzychi
fratrem suum germanum Mātūm erat Jdque in eo quia Jam
in Jdem Jm Melchiōr Jeszrzychi Contractum Ven
ditionis in edītne Resignationis Sortis in Bonis Jeszrzyno
Jeszrze sitis Jpsū Concernens Secum Maang in Jure et Fran
cialiō negue cum omni solennitate ad Jmplevend suum q
Māang cumq vista Compactum Inter se factum plr
aliquot Annos virtu et Amicitu suppeditavend
et Suppeditad Attamen Jpse his beneficijs per se
Maang Jpsi Jmeritis se non contentando Francialiones
premi pas in Jnitu resignationis prefatæ Sortis in rem
sui Maang recognitas nulliter et indebite Mānē zno
vis hāc it Dnōg suo pro Judicijs presens in Jnitu Cassatis
reis canung Francialiō nem et bono volantatis Actu
recognitad sibi Maang Jnstituto aggravad Quare
suas Maans de subsequenq memoratā Francialiō
nem pro se Maang sequenq et per Jpsū citātamen
appro bāne decernend super Jpso ad mentem legis
plenis hunque mi ingenda in Actorata Jpsū Jnstru
petenti Actōne Mātus.

Gabryel Jeszrzychi rd

Nō. Jnsepta Mātā et pli Compantione Jm Valentini Jwanni
bini nūis Strzeszewski Burgg Civis Plenq olim Adami Pfij
anq Jm Franciscum Sirski ratōne per Jpsū Summad Unius
Mille Quingentos Ung mi Mtawa Srnig Communibus Jene
ris tenj secunda part Actavas Festū Sanctj Jnni Bapti
mi Christi Dni Aō 1749no per olim Jm Antonium et cumq
Jm Franciscum Sirskie mi rem Maang olim Parentis super
Bonis Rustico Unnica simplici debitu mi enipta, altenis
Septuaginta Sex Opng et Sextanis Duos una Cum relun ad
Quentanijs decimo Regesto Commipto et Juramento per
eumq ad Maan Parentem Comprobato specificato ac cum
debita pena mi ans marcas Pol ad extradend Decus Judicij

Acta

Coram Plures Feriâ secundâ post Diem Mercurii Anno
1750 Jnô Comes ob Jnô Adamum Strzeszewski ab una et Comes
olim Jnô Antonium et Jppô Jnô Franciscum Fratres inter se
germanos Jiirchii parte ab altera Cato Lucka denique Quin
quagesima quingue Jyng Attestan Simpto reverendo per ob
Jnô Antonium Jirschi sterilitatis vitia punctum virem olim Maang
Parenti dato ac Decreto cuius Judicij Coram Plury Feriâ 2da
post Diem Septuagesimae Aô 1750 Inter eumq ob Maang
Parentem ab una et vhis dictum olim Jnô Antonium Jir
schi parte ab altera pronulgato una cum Pena Quita Si
um marcas Polt adiudicato per solvere non curaô ni
nec Possessionem ab eisq Summô tam Jmpetrô hâ Jn
Decreti adiudicatis sibi Maang provenire persoluô ni
Jmo per Subditos DD Joannis Karmierzak et Cath Han
nae Tabouzanka de Beni Jurkowo Komicie natiuemn
pe eumq olim Jnô Antonium et Jppô Jnô Franciscum Jirschi
tatis specificato Maang Parenti Authentica rei judi
non extradiô nis exinde Maang provisionalis de rem
peraô nec Jsto que Summas Jmpetr Cum Possessionis as
ad alterum tantum Acreti ac red et Juventa nô mum
una cum Accessentô ac bonificaône Lucki nei meum
quàm eumq Subditos seu Successos ab eisq provideq
cum propietate eorum ac Cancellaô Labonum Jacta
que dabitur ni forma Latior. Vlpt Strzeszewski Pcp

NS. Suscepta Maâtio et pili Comparitionе J. Valentini
Joannis Jiirschi Nowowiejski Burgr Coram Plures
Joannis Jiirschi Strzeszewski Burgr Coram Plures
Joannis Jiirschi Nowowiejski Burgr Coram Plures
adami filios Latine per Ipsos Duos pâ Comes Dnos
aureos Hungaricato et unum Jyng Polt decreto Judicij
Coram Plures Feriâ 2da pt Diem Letare Quadrages
Aô 1753tio Jnô ~~eumq~~ ob Jnô Adamum Strzeszewski
Maang Parentem ab una et eumq ob Jnô Adamum
Dobrzelski Jnô Parentem parte ab altera Cato una cum
pœna Quita unum Marcas Polt eiq ad Maang Parenti
adiudicatis cum Possessionе ac altorum tantum
aureis, altenis Cato aureos Hungaricato olim
Joanni Dobrzelski Jnô Patri germano in recepta
Jam eiusq Joannis Dobrzelski per Maang Coram
dicte testiô ex Plury Polt per Jnô Jnô Franciscum
Dobrzelski a se Maang Contractu cessumq unaq que
Quota Decreto reversali apensato cum Possessionе
provenire posse percluô nis exinde Maang damni
ficaô nis Jacta que dabitur ni forma Latior.
Valentinus Joannes Strzeszewski Pcp

NS. Suscepta Maâtio et pili Comparitionе J. Valentini

Joannis Chrzciciela Strzeszewski Castellani Parentis sui et D. Margarethae Strzeszewska matrimonii Illustrium Sponsae suae cum D. Salomea de Jurowskie progenitae atque D. Justinae Ancillae Subditae suae nunc cum D. Joanne Lobolowicki Illustri Plebano Dunensi et D. Valentinum de Remi Matachowe emtis Subditum suum Reo per Jpm et quej per M. Lobolowicki ned ad Inventarium D. Justinae propinquum apud Eum D. Valentinum existens super quod propinitatem D. Justina in Officio Coram Plebano Juramentum explevit Decimi denique ultimario in Curia Plebana die 26ta Mensis Aprilis Ao presenti Jpm se Maane ed alios ab una et Jpm parte ab altera Cattus ad extradendum cum extensa super eum M. Lobolowicki pernalitate Bonorum in Curia facto nio super se ~~motigue~~ et eum ex Decreto obtinere permissionis diffugij rennitendi allabendis Expensas Maan Causarum D. Justinae in detentionem res ab Inventarijs vero ~~et~~ Documentis ac Cattis nijs provenientibus ex debito in nijs actionis de subsequendo a tergue Maane ed alienq in premissis omnimoda satisfactione et benefitio facta, quae debitum in forma Latis.

Ego Strzeszewski Rel.

Susceptae Mas ex parte Compartorum Spectabilium Marcianna Pilichowska primi ab Spectabili Alberto Dmuszewski Secundi ad praesens vol. S. Sigismundi Dramowski Comitis exhibitae a primo memorato Domino Adventatoris et Defensatore mi Assis Sigismundo Secundo dominj Superiorum et Comitis Spectabilium Stephanum Strzeszewski Camerarium Trocen Jaworskiego pro Jpo non Solum Adventatoris nitens Maane ed ab Albertum Dmuszewski Primevum Mantuum Anne Subscripta Maane Sua Subdita Vitatione requirendum Sue Maane Imo Suo prosequendi praesentes exhibita Causa ac nec Spectabilis Adventatoris ad discussionem Subscripti primum mentionandi Jus Adventatitium Subscripti Comitatus Comitatensis et in frustraneas Litis Expensas Condemnationis Causae Sue Maane expetitae Condemnationis de Approbatione Compara Adventatoris Condemnatae Litiatae ac Juramenti Super Jpm exhibitae praesentes Decimi facta quae dubitum in forma Latis.

Marcianna Braminska

Zygmont Dramowski

Susceptae Manifestationis ex parte Comparentis Joannis Chrzciciela Castellani Strzeszewski

Ego Strzeszewski Rel.

Chędzyna Koski et Szymanczyki a Gro
Joanne Charzynski filiastro suo Jure
hereditario quaeritur Haeredes Eiusdem
Joannem Charzynski Filiastrum suum
tunc per Ipsum Confectis respectu hereditatis
Sortium praenominatam Chędzyno Kos
kij et Szymanczyki ex Justo et adaequato
praetio Contractu resignatorio Constituto
in omni forma et sufficienti de Lege
requisita secum Manifestantem ex be
nevolo assensu Transactionibus Earum
Transactionum per Ipsum in Personam
Manifestantem recognitam satisfa
ctione solidatam actis authoris corro
boratam nescit an ex Cujusdam Perso
nae Instinctu an ex suo animo Ma
nifestatione sua ac Termino ad Judicium
praesens sibi Manifestantem incompetenter
edito vitiationis praesumptionis supra
fatum Transactionum Item et in omni
Juris forma pro re Mag. Subsecutae
dubietate subjectionis Conationis Exende
poenam mente Legis anni 1768 Lan
citae Succultionis Quare Magnus de Ir
rogandae mente Legis sup. Ipsum poenis appro
bationeque Transactionum Item pro re Mag.
Subsecutam Injungenda incompetenti acti
one Ipsi decernendae Item Item Magnus
quae facta dolis informa Latior
et processu Injusto Mag. aggravationis
Jan Charzynski

M Caietanus Ostaszewski Iudicii Castr Zacrocimensis Iuo et MM Rosalia ad Joannis Stolarski Iudicii Rel. Castel Conjuges Lucae et Mariannae Iurgiewiczowe ad infrad Scend Inter se germanos Rae thi de emittat Lucas non Maatus est Die vi Eo die Lic et vi Decretum Condie in Iuncto Bonor Rusty Feria quinta post Festa Epiphania Domini Sabbathi die 20 mensis ~~Januarii~~ Aprilis anno 1775 Inter Actores Mag et alios Emulos absentes et M Joannem Turowski Camerarium Terrae Zacrocimensis Scendi Iuris MM Fabre ufki Magistros Cochanowicz de Ziemowitowska et Haruchowski absentes a Parte Rea Cubus per Ludos Iuris Rusty monte Compluratio Iudicij sub tractu Condescensionis et quietis Iudicialis Conjectis Statum Causae ritus et Ord del Karskie scilicet Actoris Mag et Haruchowski Summam Ducentorum Flor Pol in viis Restare debitis Eandem Edmundi de Karskie Karwowska Ord Ex Ziemowitowska et Haruchowski Matrem ~~Mag~~ Ac Rationes Actoris ad Judicem Inter Scripturas Quo vero Reus citatus, cum absentatio ne debitis per Eund Ord Ex Edmundi de Karskie Karwowska Ziemowitowska et Haruchowski in actis Curiae Rusty Terrae Zacrocimensis Anno 1774 in Personam Dni Nuncij Curiae Rusty Remen Chmielowy et Tutore Haeredis Mag et alios Parentes et ad subjecta in tra Condescensionis non reperta modo prius in Epidemiis reperta Domus Mag et alios Domesta Exhibita Decreto Macum et in nos Inter reperta Epidemiis Citationis de relevatione ejusdem Decreti Condie quo ad punctum huius Causae de Actor Pol in viis restare debitis Sententiae Definitivae Conclusionis Causae Judicatio alia Causae ejusdem Status ad Ord Ex Karskie Summam Debiti Mag et alios ejusdem Causae Judicatum relinquendi Ord Ex Karskie Karwowska Ziemowitowska et Haruchowski Matrem Mag et alios ejusdem Causae Judicatum relinquendi Ord Ex Karskie Karwowska Ziemowitowska et Haruchowski Matrem Mag et alios ejusdem Causae Judicatum relinquendi

Caietanus Ostaszewski
Iudex

Mag Capitan

M Cajetanus Ostaszewski Judicium Castr Zaroci
mensis Maatus est Dq de meliorazione
Decreti Judicij praesens in antecacta Cadentia
Judicium praesens in Plonsko anno praesenti agitatum inter se Ma
nifestans alias et MM Joannem Zakrzewski
ac Rozalam de Krasienskie primi et M Szabło
ski Secundi ad praesens voti ejusdem M Zakrze
wski Canten Juvicen Conjuges Dapiferos Ciecha
nowicz parte ab altera in puncto Adcitationis
MM Koziebrodzkich demandatae ad malam Informationem
Judicij praejudiciose ~~emanati~~ Insaesa Solutionis
Summae Mille octingentorum Triginta duorum flor
et grossorum decem solutorum duorum Dolorum Decreto Consti
tuendo Bonorum Karsy in anno 1775 prolato
et ad acta Cryptae per oblatam perrecto pro re
M Marianae Karska Virginis adultae erga
alias ejus Sorores adjudicatae et per Eandem M
Karska Virginem adultam Soli Maanae
quae Sororino suo actis praesentibus Cessae per se
vero Maanae ad Judicium praesens pro mota emanati
ex his et alijs rationibus in Termino Tm Inferendae
Injudicitibilis tum quoque de Vindicatione Sum
mae Ejusdem vigore Transactionis autem Soli
Maanae Servitij apud MM Zakrzewskie Dapiferos
Ciechanow Conjuges haeres ac Intuitu alias Ju
juriarum Iter Itaque Maatus
Cajetanus Ostaszewski

Suscepta Manifestatio ex Illmo Comparitione
G Marciani Ciołkowski nomine et ex Speciali Co
mysso G Brigittae Kozmanska et Francisci
Gilski et G Antonij Ciołkowski Relictae Con
sortis Viduae Matris suae Conj Successores et
GG Adami et Floriani Karwowskich tum
quoque G Thomae Kowalewski Bellum nomine per

per Ipsum nec Summae Quinquaginta Tyn in obli
gationem agrorum in Bonis Rathowo Stiti per
od. G. Adamum Karwowski Juxta obligationem
Scripti manualis Die vigesima Sexta novem
bris in anno 1737 ~~dato~~ in rem od. G. Franciszek
Kozmanski Maaz alias Matris Parentis dati
et receptae ~~receptae~~ occupatae in possessionem Eiusdem
agris per solutionis recusationis nec pro
ventus ex Eiusdem agris pensitationis Curatio
nis proventus autem ex supramentiona
tis fundis et agris Juri obligatorio od. Maaz
~~Parentis~~ Matris Parentis ac etiam vigore
Scripti documenti per od. G. Florianum
Karwowski totius dicto od. G. Francisco
Kozmanski Maaz avo dati Juri donata
rio subjectis participationis ac aliarum
Requisitionum facta quae dabitur in forma Latior.

Marcian Ciołkowski rd.

Suscepta Maio ex pili Comparitione Famati Joannis
Krzyżanowski Incolae Civitatis Raciąsiensis unae Infi
delem Juch Izraelowicz Judaeum Drobinensem Ratione
per Ipsum Summae Summae duodecim Auxiliorum
hungaricalium variis temporibus a se Maaz Acceptae
Scriptoque Certo manuali casuque infelici deperdito
assecuratae ad multas Maaz requisitiones persol
vere nuncurationis nec provisionis ab eaque Summa
proveniens velle pensitationis quinimo de die
ad Diem procrastinationis diffugijsque
indelicte allaborationis de cuius itaque
Summae una cum Provisione ab eadem pro
veniente vindicatione facta quae dabitur
in forma Latior.

Jan Krzyżanowski rd

Actum in Lasiza in Imis Cominbus Inibus
Plouens Districtuum Lasiazien Simul et Plouzane
Feria Quarta post Im Sancti Luce Evangle prox
Solitos Dei Vigesima Prima mensis Octobris Ao
Dñi 1784 Celebratis.

Judm presens Ime Plouens in Lasiz apud L Franciscam Lutkowski
de Domis Krasewo Dolne Subditum Conuspum Magnum latum ad cruorem
in quina Talio Dextra. a que Conuspio Ictus quinq et citra mesata adjs Utraque
Palpetro sub Lingua ne Suffusa et Intumefacta Sdi D debita Compensat
a quo Conuspio pro obtinens in Aprio Dñi Mathaj Chyzewski Dmini
Suj Im Antonium Bejski Inculpauit Inculpatq, presens Una cum prote
statione ea pti Compartione Cons Dñi Mathaj Chyzewski Scribam.
in Domis Krasewo. Wlodk Judi et Dolne Sub hastdio Dni tum temp
Locj Franciscj obtinentis in Aprio Supradict Dñi Suj in et Contra D Anto
nium Bejski mē per Jpm Suj Procuratm Dñi Franciscj in Campis Domis Krasewo
proventi Nullo ea Rōne Infestationis Aggravationis Oppressionis Concussionis
Conuspionum in Perturbatione Seguriq facta Jnfidationis Comminationum Varias
Appellationis, Irrisionum nunquam probata obtentionis Agrorum Suj Praed Dni
hastdis ad Agros Suos ejusdationis et applicationis in possessionem Suam apprehen
sionis Uros fructq ac pecuniq indebite participationis Meas Agros Suj
Praedm hastdis et Agros Jpos destinguentium D Dissentium Disarationis Dem
mnos plurimos in frumentis et pratis Inventarijs Suis varijq generis Con
sultis Impulsis et abs Custode vagantes quotannis illationis ac alias
injurias et Inconvenientias facta quas dubitat in forma Iuris. Et Oculi Dēm.

Matheus Chyzewski
mpp

Franciscus K Lutkowski m

Fl. Judm presens Ime Plouens in Lasiz apud Jm Petronellam
Chydzyńska olim G Sebi Chazyńskiego Relictam Centum vi.
duam Conuspio ner indelicat sub Oculi Dextro et Sinistro
Conuspa Cina Lividinea a quibus Conuspi Utrique
Oculi nubilandi Item in Fibula manus Sinistre Dolorc.
ner Cubi duas parvas ac Cruorem iam tabefactas vidit
et delicta compensat pro quibus Conuspionibus Alijsque
violentijs sibi illatis eadem obducens Jm Dominellam
Chydzyńską inculpauit inculpatq presens Cum Pro
testatione ea pti Compariti ne suprascriptis Jms se
Petronellae Chydzyńska Obducens cens Jos Mathiam
et Constantiam Nadratowska Conjges Vacantes Remanum
Antonium Adamum Filios atque Dominellam Seroem
et Amittam Chydzyńskie Dnē per Jpm mitra ville sewum
Swarg Commanens Damnos plurimos in frumentis Pratis
et Alijs sibi Bona Inventarijs ac Volatilibus De
prestitis Consulto et deliberate Jm pulsis illationi Meta

Agros Ipsi ab agris Pwanę distinguenę disaratiōni
et agros ad fundos suos ademptiōni Cutis bovinae
per Gm̄ Mathiam Chądzyński suae Pwanę propriae
acceptiōni et eiusq nonrestitutiōni per Gm̄ vero
Domicellam Chądzyńska Domus suae Pwanę pro
priae supernivacionis supernivadendo nulla ex rne
suae Pwanę infestaōni aggravaōni oppressiōni
Concussiōni Concussionum superius specificatae
inflictiōni per omnes suae Pwaanę multis in locis
et coram diversis Personis laesiōni diffamaōni
Improbabilium et nunquam deducenę cum summa
heneni denigratione obiectiōni exinde cinę leges Re
gni processiōni ac aliae Incunar et Inconvenien
tiōnem omni Inquisitiōnum genere probandarum
facta quae dabitur in forma Latior.

Petronella Chądzyńska rt.

MREP Laurentius Biezaleczky de oppido Goza
authus et Juratus patens Rub Lira Ipse habit
Seeux NN Adriano Karwowski et Antonio
Kosierowski in Evidentiis Testimonium
assumptis et requisitione officiosa G Thomae
Pomianowski fuit in Bonis Płonna et Cam
pis Eodem Bonorum Feria Sexta post Festum
etc Jacobi Apli anno praesenti et Illum
Condescendens in Solodio per septem tegul
tas tegmentum per G Mathaeum Pomiano
wski ut Mlo relatum est abreptum scilicet
manipulos in tegmento quadraginta quinque
Solodij Impositos ereptos disruptos et disje
ctos Item in Campos Siliginem vernalem
in Sulcis aestivalibus quinque avenam
in Sulcis similibus quatuor Triticum
in Sulcis Cinis hyemalibus Siliginem
hyemalem in Sulcis similibus tribus
hordeum in Sulcis quatuor similibus
Millium in Sulco uno Linum itidem
uno Sulco per unum Stadium Inventa
rijs haeredum et Possessorum Eodem Bo
ad G requirens spectante

Płonna

Planna Conculcatis Compabulatis et
unitatum redactis vidit et delite con
spexit de quo Ipse Idem Mbris fecit Rela
tionem

Idem Mbris qui supra palam Rmi Eiusdem Ipse
habitis Sum WW Laurentio Wolenski
et Stanislao Tarnowski in Evidentiam
Testimonium secum assumptis ex regis
sitione officiosa G Joannis Zochowski
fuit cum Bonor Zochowko Feria Tertia
post Festum Sancti Michaelis Archangeli
anno praesenti praeterita et sic condescendens
pratum ex quo Currus feni quinque
Colligi possunt Inventarijs M Vincen
tij Teraszewski Exercitus Nationalis
Rmi Vice Praefecti et Subditorum ejus de
Bonis Zochowo Conculcatis Compabulatis
vidit et delite Conspexit de quo Ejusdem
Mbris Relatio.

NB. Suscepta Mao ex prti Comparitione G Ignatij Zołtowski nne et Ex spe
ciali Commisso Mfia Ludovici Mariani boni nnis Zielinski Ventarius
Pltus Plocensis vi et Contra Gm Josephum Osiecki Rne per Ipsum Sum
mae Triginta aureorum hungaricalis per Ipsum ad Suj Maciem Principalem mutuo
Contractae et in papyro a Thesauro Rmi Signata. Die Trigesima mensis
Aprilis ~~XXX~~ 1779no Adnotatae et manu Ejus Subscriptae ad multas Suj
Maciem Principalis ad Eum factas requisitiones nolle per solutionis nec
provisionis ab allegata Summa provenientes ab actu Connotationis ad
Diem hodiernam velle pensitationis de Cujus Summae una cum
provisione Vindicatione facta quae dabitur in formalatione. Et retentae

Ignacy Zołtowski Jr Pnea

Suscepta Mao ex prti Comparitione G Stanislaj Gutkowski Suo et Gnorum Antonij
Michaelis et Joannis Gutkowskich nne vi et Contra Gm Antonium Cyndacki
nne per Ipsum non pensitatis in lucratis in Judicio Tm Plocensi ptu Omnium et Singu
larum ~~praetensionum~~ ad eum Maciem ~~ad~~ absentes per Eum habitarum praetensionum Decretis

injunctarum

injuncta ad Donalam Sutkowo quam Gradaj Condescensionum nec effectum
Eas adducere Curando, quinimo litis Expensas augere et Cumulare Sui Maan as
absentis Curando. Seu potius per Instructas pro Judicijs praesens Sibi Maan absentis
Jerminos Suum Maan cum absentibj depauperare Curando non solum Resignatio
nē Sortium Bonorum Sutkowo ei personam Sui Maan ac absentium Antemassor
Resignate Maan Sua Coram Actis Authare Lō per Eum Interposita indebite Vitia
tionis vorum Imō Sua pro Judicijs praesens Jnjusta Cassationis Judicta Resignatio
nē Anō 1604. Sui Maan ac absentium injuste Cancellationis atq ei frustraneas
litis Expensas indebitionis Eundē Sui Maan absentium ab olla injunctionis
de indebita Sui Maan tum abusus Vera praetuj imperimentes Aggravatione Appro
batione prius Resignationis indebite Vitiate nec non Cassationis Ejus Machinosi
plicatam Resignationum Jnsinguatio Jrrogatas Super Jō pacis facta
quid dabitur informabitur

Stanislaus Sutkowski et

NS. Recitatur hoc loco Oblata Literarum Privilegij Super manu Ministerialibus
Privando Petro Kiszlewicz de Krasnowo Sarnensky benigniter a Sacro Regio Matto
Collatas Manuq Illustrissimi et Excellentissimi ac Illmi Dni Antonij Onuphrij de
Okeszki Okeszki Episcopi Pomesanien et Varmiensis Supremi Cancellarij Dni
Subscripti et Typo Expressas Super quibusquidem munus Ministerialibus
Jas Privdy Petry Kiszlewicz Juramentum Corporale ad Sanctissimum Crucifixi
Christi Dni observata debita solemnitate Juramenti Solennitate fluxus genibus
et appositis ei Cruce Duobus Digitis rotha in Statuto Dni descripta de per
Judicium praesens Jō dominorum Scabinorum et Sancti Dei et Sanctae Jesu Christi
Passione ita Jō ei promissio adjuvante Ejusq de more et Consuetudine per M. Sti
dum Valentinum Michaelis De Cierszewo Authum et Jurad Consulem et
Notarium. Post quae praemissa Jas Privdus Petry Kiszlewicz De Krasnowo Jad
dictus Literas Suas Judicij Sui Jurisdictionē denuo ad se recepit et Sigillo Majoris
Cancellariae Communiti

Piotr Kiszlewicz et

Susepta Missa ex pte Compatris Sui Mathei Dobrskii et Antonij Sie
mynski Sui et quidem Sii Dobrski Suae Rosalia iam vero Sii Siemynski Suae
Marianna Dobrski Jo Consortem Suae de Mathei Filios Sii et Conjugem
Stanislaum Jakowski nē per Jō Quarta Digiti Aurici Sinistri Manus
Eum a Spolio de Jō Mathei Dobrskii absentium Curatore Parente ad Compa
dum Verbale mutuo Contractas pro Multas Suas Maan ac Jō Sacerdotis
ritatis nec Nolle persolutionis nec pretensionis ab Eadem quovis Valle
pensitationis quinimo de singulis allaborationis Eundē Suas Maan
ac absentes Curatus ab injunctionis de Vindicatione Magis Judicta quota
Una cum pretensa Vindicatione facta quid dabitur informatus Absentes
Consortes pro natura Emanentis

Macieiy Dobrskii mp
Antoni Siemyńskii mpp

Susepta Missa ex pte Compatris Sui Antonini de Sii Camli Stalias et
Mariannae Stapowskie Conjugum Filia de P. Simonis Siemyskii ex Ecclesia Pelplin
Amitae Josephi dum Immissi Filij de eum Suprascriptos Sui Caroli et Mariannae

De Stapowskie

De Stępowskie Grabiów Nepotis Fratrini Grabiów necnon Simonis Rudowski Sui ad S. Franciscæ Dobrzickiæ ad Joannis cum Epdita de Sua Mania Stępowska procreata Filia Contra Suam in et Contra Eum Mfiuin ac Suo Quoad Mariam Stępowski Subjudicem Inem Gotfriedum Pokny uniti ac Ignatium Grabia mē pur Spi Summarum infrascriptarum Unius quidem Duos Millium Flor. apud Dnos Mfcum Subjudicem Alterius quidem Sex millium Flor. apud Dm Pastorowski hæres pur S. Sebastiani Stępowski Ejus S. Mariannæ Stępowska. Et Filia Sua primi de Spi Grabia Secundi voti de Suis Dobrzickiæ Comiti Maximiliano Mahr ad eius tam in Expeditionum Militarem quam in Alium dolis Assignatas Adhuc ad Sua Maāe ac absentem S. Rudowska Jure naturæ respiciens Sui Militas Suæ Maāe inquisitiones nolle persolutionis ne privationem ab Ejus Seminis proviene, vellpersitationis perpetuæ quoquis Sui Gratiæ Certas Summas Celatis Suis Maāe ac absente ad Comparendum Summas Jurimenti Competentibus ville Locationis Rei de Sua Maāe ac abente injuriare Conationis de quas Summas una cum privilegiis Vindicationis facta quod dabitur in forma Iuris.

Antonina z Grabiów Korybutka.

Józef Grabiec

Szymon Rudowski

Susepta Protestatio ea pti Comparitione S. Adami Dramowski ut et Cum Sno Francisco Dramowski et Salomea Dobrzicka Conjugibus mē pur ut quo Epdita Contra in Una Villa Scam Privatæ Commendæ Rizarum et Centesimum Scam Privatæ Seniorie temporibus Celebrationis Sui Privatis Multis ut Inclis Variis Curamiis Inique lationis postpositionis Verbis aspris Honorem Nobilitatem ac bonam famam Denigrantes Affectionis Inimicalium nunquam pbandas cum Summa Ignominiosa Obtestationis Commnationum Variis Appellationis Suam Sui Maāe propriam multis ut Damnis Aliasq Interfactionis Aliasque mutilationis ac Aliis violentiis et Inconvenientiis Omni Juridicitatem quem probandas facta quod dabitur ut forma Iuris.

Adam Dramowski ut

Susepta Maā ea pti Comparitione S. Alberti Zakrewski olim Francisci cum olim S. Eva Zakrewska olim Spi Bartholomæi Zakrewski et Marianna Karwowska Conjugum Filia olim cum Spi Adami Karwowski Starosty Villa Sancti Sinorensia procreati Ejij Sno et S. Juliana Spi Mathæi Ruskowski Comitis Agnata Seniorum citer ac et Sui germanorum Petri Stanislai Jacobi Mariannæ Salomeæ Catharinæ Franciscæ Minorennium Fratrum et Sororum citer ac germanæ Sui Maāe Filiastrorum et Filiastrarum pme in et Contra Alterum Adm Rdm Joannem tum Spm Joannem Salomeam ac Spi Simonis Chycewski Comitis Zakrewskiæ Benedictum Malisewski et Mariannam Pomianowska Conjugæ Sorores E Zakrewskiæ

ut Dunc

in Bonis Karwowo et Zochowski Sit hereditas et Possessio Rē Jpō Summa: et quia Prima Trium Bruni Quinquaginta Typphenos per Patrem ob Fr Bartholomeum Zochowski Jpōs Parentem et avum. Filia Vidua Sedita Fr Eva de Zochowskie S Francisci Zochowski Conti Suj Maāe ac absentium. Sororis Filiastris Sed Filiastras Matri et Aviae in Solidum mercenarias Bonor Zochowsko per Eos possessis Jniscripta allegavit. post Stanlaus Supranōi Fr Adami Karwowski Suj Maāe ac absentium. Aci et Procuratoris sufficiens. se Maāe ac absentes Jure naturae ac meritissimis Bonis Karwowo. respicientes ad Mattas Suj Maāe ad Jpō fastas. requisitōnes nolle perturbationis nec pristinamve ab hinc Summis pretiosa, Velle pernitationis de quas Summas sua ampliationis Vindicationē facta quod debitum in forma Juris.

Woyciech Zochowski

Susapta Maāe pte Comparitōne Fr Alberti Zochowski in et Contra Rē Stanislaum Parochum et Vladislaum Filium Pomianowskie mē pur Jpō et quia Spiditus Filium Susapta apud se Maāe annualibus Servitijs rum Continuatōnis Rē Rē Litis Servitijs. seu abalienationis, et Ecclas ad Mattas Suj Maāe Expostulationes nolle Continuationis, quia non. Domi in Manio Plōma apud Fratum Fr Stanislaum Pomianowski Parochum Suum Communem quamplationis per Supranōm vum Jpō Parochum Ejusdē Filij Suj proprio Cursu a Servitijs apud Suam Maāe Suscepti abalienati. Domi Suae Conservationis, ad Continuanda Ecclas Sollicitia Atque negligentia Quinimo Suj Maāe magno cum fervore ac Clamori Supervinquitationis Supervinquitatis ac Curiositatis Rixis et Contentionibus Quarta plurimum Varia Contentiones hominum Lasciviae Diffamationis, postpositionis, Verbis asperis honorem Nobilitatem ac bonam famam denigrantes Affationis Caedis Suj Maāe perpetrationis et Cruentis legis Suae passionis denique aspectus Spiditus Servitus Continuationē tum Jurgandos Super Jpō panis Sedo quod debitum Jn forma Juris.

Woyciech Zochowski

N.S. M Josephus Bromirski Thesaurarius Prasnens et Vice Capitul Cracq Plocens sanus pilter R R quō Ipse Mann Stanislaum Bromirski Filium unum et Spēs Matthiam Karwowski et Melchiorem Mierzynski Burgrabios Cracq Plocens ni suos vere Unos ac speciales Clientes suos elegit Constituit et Jnstituit ac solennitter ordinad dam et Constituendum eisq Specialibus Plenipotentiis suis plenariam facultatem et Omnimodam absolutam potestatem Causas suas Judicia nas quālibet omnes et singulas ni omni Judicio vel Offinio Regni maiori minori ve subselli Cum quibuscunque Personis et Occasione quarumvis Jnterventionibus tam et Actoratus Jus scabi vertendi et agitandi, hinc de Sedendi, promovendi

vendi Processus instituendi instituter ad finalem
Juris gradum deducendi Decretum Sumptuale ac Contra
ejus motionem Interponendi Juramenta Attentandi Sum
mas Grasuis ac marcas Denarii quibuscunq; adjudicatas
et adjudicandas levandi de levatis nec recognoscendi quic
tandi quod si vero persolutae non fuerint Mandatum cum
Publicationibus interponendi Condemnationibus et parte
cui recognoscendi super quibuscunque Obtentis et Obtinendis
objiciendi et a loco standi Amovendi Revocandi
in Constitutionem loci standi adjudicandi et adjudicandi
percipiendi de perceptis quietandi Cetera ejusmodi a
vens Literas et Specialem Plenipotentiam Concernentes
debitae legis tractu et ordine peragendi et exequendi
Promittens et recipiens se ejus in recognoscendum
quid quod per praedictos Specialem Plenipotentes
actum gestum Constitutumve fuerit pro rato
grato firmo ac valido suscepturum et in nullo
Contradicturum fore atque sub damni Litis
pro quibus ubique respondebit sub Ipotheca.

Josephus Promissi Vae Capitis

Casparus Bloug mpp

Coram Sigismundus Draminchi Bonorum Curatoris hujus et
Honestus Joannes Smolinichi Civis Ragusini ad pra
sens sub protectione civitatis Sigismundi Draminchi Commanens
Lignifaber ni et Conjux Jacobi Budinichi ed
Franciscam Simonisha Jurium Annigeri et Albertum
Pegnianovichi Maati et Pratis quod idque ni eo Quia
Licet si ut Smolinichi Lignifaber ad expensas Domus
cenung Jacobi Budinichi ex Contractu de data cuius ni
Xbris die 20 Julij Ao praesenti mensis Jacobi Budi
chim aedificium aedificare se de obtinuerit ed
pro Summa Decem Aureos Hungaricali et uno
Cubito Sibinii hyemalis antiquae mensurae cum
citato Jacobi Budinichi pro extruendo horreo aedificio
se Avendavent Summamque Centum Flor Pold
ac Vaccam ni Quadrupinta Flor Pold ascendent
~~Decem~~ Pergulae aedificium vix non de integro Per Do
Smolinichi Lignifaber ex modum Summamque Autem
ad Complementum Summae Decem Aureos num Hungari
cales Triginta Septem Flor Grossi Pold
superexstaverint mensatis quoque Jacobi Budinichi
Vaccam mensatam ni Quadraginta Flor Pold ibi Manz
D Juum Flor Grossi Judicum

Honesto Smoliński datam et sibi Maan. Gro
Brudzinski per eum. Et Smoliński discurrendo super
invadendo Bona Drozdowo Piekuty Maan. G. Dramin
ski hereditaria praefatam Vaccam vi et violenter ex
Grege Pecudum Acceperunt praefatumque Gnum Al
bertum Pomianowski ad opprimendum eum. Et Smoliń
ski subordinaverunt et de facto per ~~prae~~ totius di
ctum Gnum Pomianowski Oppressus et in Caupena
in Bonis Pęsy existens Contusus extitit praefatumque
aedificium Idem Et Smoliński Lignifaber propter
Comminationes varias ac subordinatas Personas
in oppressionem eiusque Et Smoliński Maan. ei
tando periculum Salutis finire nullo modo po
test Ideo tam Gnus Dramiński de extraditione
praefatae Vaccae per Gnum Gnus Brudzińskie vio
lenter Acceptae et ad officiosum Arestum non
extraditae quam Et Smoliński de recuperatio
ne Quotae Triginta Septem Flor. Grosz. Octodecem Poll
apud Gnum super restanq. decernendumque super Gnum
pro praemissis violentijs. Succubitis praemi prom
ptitudineq. aedificij per se Maan. Et Smoliński
vix nonde integro ~~ex~~ tructi determinationis Iterum
atque Iterum quam solennissime Maantur In
Continenq. M. R. G. Providus Nicodemus Kurkus de
Drozdowo Audhus et Juratus palam recognovit
quia Gnae habitis secum NN. Martino Sliwiński
et Thoma Kruszewski in evidentius testimoni
um sibi adhibitis ex requisitione Officiosa Gnusi
Sigismundi Dramiński fuit in Bonis Pęsy
magna ~~Fr~~ Die Undecima Mensis et Anni praesens et
Illius Condescendens Vaccam apud Gnus Josephum
Brudzinski et Franciscam Szymoniewska Conui
ges ex rationibus suprascriptis praesenti Are
stavit et de extraditione quae non est subsecu
ta Ideo de detentione ad decisionem Instituendae
Causae monuit de quo praesens Jus Mihi fecit
Relationem. Et ac non manutentione Contractus
Zygmunt Dramiński
m.p.

S. Adamus Mniecznikowski vi Alg. SS. Lau
rentius Zawadzki et Catharinam de Komo
rowskie Juvicem Conjuges Maatus est Dy
ctus Eo Quia Ipsi SS. Zawadzcy Conjuges
data

data in Connubium Lsa Anna Lso Casimiro de
Benej Przyborowice in Terra Zacrocimen Consi
stentibus ~~[illegible]~~ ab Illmo Andrea Rndo Vincen
tij Przyborowski Praepositi Ecclesiae in Mysie
nice Pitae subdito alias subditam Lsam
Catharinam de Ipso Benis Przyborowice
subditam ab Eodem ab Illmo Rndo Przybo
rowski Maag avunculo ~~[illegible]~~ ab annis
aliquot ~~[illegible]~~ in vim Commu
tationis verbaliter factae ~~[illegible]~~ ad Bona
Charzyno Rogale receperunt et post
expletos semi duos annos praestitos Ipsi
obsequium cum Eadem L Catharina causa Ipsius
nescit ulinam fugam arripuit formata
ad se Manifestam injusta pretensio
ne Trno suo vexatorio ad judm praesens
intuitu extraditionis praefatae L Cathari
nae ab Ipsi aufugae ac si apud se ma
nifestam quod nunquam probatur existens
et aliam circumstantiam Maam edito Con
veniunt et Indelite Interturbant Litis
expensas causant de mentionata Lsa
Catharina ulinam reperit nec inquirunt
nec requirere curant Quare maans
de Indelitu Sui Maag vexa ab processu
aggravatione prorogandisque super Ipsum
poenis Maatur.

A Miecznikowski

M Ignatius Szymptowski Vexationem
Dolrinae Sanus Rnt Quia Ipse MM
ac GG Martinum Gojszewski Ludovicum
Rogowski Constantinum Milewski Fran
ciscum et Joannem Grabowskie Stani
slaum Szkowski Petrum Brzeski Paulum

Chmielewski Joannem Zawbrzyski Ale
xium Jasienski quorum nominum Buczyn
ski Ziemecki Swiętochowski Ciechomski Bo
rzewski Rudnicki Lempicki Paulum Zołto
wski Petrum Rudoski Hiacinthum Prud
pelski Chrisostomum Zielenski Laurenti
um Sokolnicki Josephum Lasowski Ca
rolum et Stanislaum Turowski Ma
thiam Mazowiecki Melchiorem Mie
czynski Paulum Sulkowski Ignatium
Zołtowski Mathiam Starzewski Sta
nislaum Bromierski Josephum Ubysz
Laurentium Bromierski in suum verum
et Ltmum Plenitus eligit Constituit ac solum
nobis ordinat dans et concedens Eisdem Ple
nipotentibus suis plenariam facultatem
et omnimodam absolutamque potestatem causas
suas Judiciarias et Dominis et singulis
in Judicio quovis vel officio Rnum majorum mi
norive Subsellij cum quibuscunque Personis
et occasione quarumvis Interveniente
arum tam ex acteratu quam reatu ver
tentes et agitandae Juvendi defendendi
promovendi processus Instituendi Institu
tos ad finalem Juris gradum de
ducendi Comparitiones Inscriben
di Juramenta attentandi Decreta
suscipiendi a gravaminosis appel
landi poenas Judiciarias levandi
de Levatis quietandi Executiones Ur
gendi Intromissiones in Bona offerendi
alios Plenipotentes in locum sui Sub
stituendi Ceteraque munia
vores Ultimos Plenipotentes

Plenipotentes Concernentia p Causa
rum et Juris Exigentiam debito Le
gis tractu et ordine peragendi et Exe
quendi promittens et Inscribens se
quid quid per Eosdem Plenipotentes ge
stum factum Constitutumve fuerit
pro Ratho grato firmoq ac valido
susceptarum et in minimo non con
tradicturum Quam quidem Pleni
potentiam Idem ~~[illegible]~~ M Recognoscens
ad Triennium Integrum duraturam
roburq suum ac valorem habituram
vult ac praesens declarat praesens sua Re
cognitione praemissa firmante

J Sgmystawski

Illmus Rndus Jacobus Drozdowski Praepositus
Dziechtaneciensis Sanus Rvit Gnalem Ple
nipotentiam in Personas Gg Pauli Zołtowski
Hiacinthi Przedpełski Petri Rudoski Jo
sephi Łosowski Laurentii Sokolnicki Mathiae
Starczewski Mathiae Lisowski Melchiori
Migczynski Pauli Sułkowski Caroli et Sta
nislai Turoskich Chrisostomi Zielinski
Mathiae Mazowiecki Joannis Wodrowski
Casimiri Swieciensk ad Causas suas Judi
ciarias gtld omnes et singulas in Judicio
quovis vel officio Rni magni minorisve
Sabbathi cum quibuscunq Personis et occasio
ne quarum interveniente tam exacto
ratu quam reatu vertere et agitandae
Idque ad Triennium Integrum cum fa
cultate in locum sui substituendi
praesens sua Recognitione praemissa
firmante

J. Drozdowski P.D. mp

N.S. Susceptâ Mâã ex pli. Compariõne G. Mathiæ Starczewski Instigatoris et Burgrabij Cronæ Plocensis Denæ Zakrzewo dominarij Pspsoris Sui et M. Joannis Skarzyński Cubiny Grlis Dobrzienensis nunc Comes Insi. aõ Joannis et Antonium Czerwonski e Pisarnia Dobricensi Cras Pspsores vnã per Jpõs Rentã Suj Casulandaria Pspsionã Jnscriptionalium Ubiuscq; grem. impuw grano ac Impositur Cras Jnagros Cras Bonor Importationis tam Olerum vi hortis quam Jnscriptionem vi Agrio Sal Vilium. Exercere Cessationis Defectus Supine Desolationis Segnium Circa hortos non locationis Solutus Tendi Jpõ Jnscriptionis Seruitæ Mercedis non persolutionis Agrorum per diuersationem Stramineum. et Feni et non Conservationem Juncturarum pro hyeme non steccationis quorumcumq; vitiorum vitiosorum Alias Injurias et Circumscriptiones Jnquisitionum quorumcumq; vi Juris Condescensionis pandas Paratissimis Reis de Suj Maãe ac absentes injuriare Citationis de injuriosos Omnium et Singulorum Suj Maãe ac absentium Ex Pos habito Intentionem beneficationis Jnogarias Super Jpõ pacis facta quæ dabitur vi forma Latiori. S. in cui. fr.

Starczewski Burgr. et Instigr. Cronæ Plocensis

N.S. N. P. Presbyter Nicolaus Orlikowski de Arcelino Author et Jurratus palam. Citat Lucia Ipse habitis Sacris NN. Francisco Lochowski et Hyacinto Strzeszewski gradia Confessionis Testimonij Sacram assumptis Ex Offa Requisitione S. Thomæ Wolski Bonor Arcelino Tenutarij Pspsionis Fuit in Parochiali Cras Bonor Arcelino. Die Decima Sexta Mensis Septembris aõ Currentis et Jnios Condescendens Viam vi Cras Pontis Sub Sitibinino et Klinens Cantens Novam Cumbus per S. Martinum Dzieszki um Silui elaboratam per quatuor Radias Vidit et debite Comperit de qua prem. Jos. Mtio fuit Relationem. S. tur. cum.

Ex Copia Parata S. Stanislaus Wolski Suum cuique Jntegritati Fortunæ Suæ ac Summis ubiq; repentibus. de Nullitate ac praubsistentia Specialis Plentia vi primæ S. Pauli Wolski Patris Suj germani per se Comparentem Coram Actis Cronæ Zarnowiecensis Die 14 mensis Julij 1780. aõ currentis Maaãe et per quem Maãe Causas Plenitudinem Obtulit exhibuit et Annihilat. Stanisław Wolski

Suscepta Mãalis ex pli. Compariõne G. Stanislai Leszczyński cons. Jam Famulum Joannem Korzeli Incolam Lopotowensem Rei per Ipsum Summe Delicte Aucenum Hungaricali ad Compascuum verbalis per Jpõs a se Maanz mutuo accepta cum Provisione Biennali, tum quoque pro Matanij Seriem alias Abscamshi ad expo Solationem Florenos Sexaginta Florenos Pol. ad multas sui Maanz requisitiones nolle persoluisse de Juris Summa et Duobus cum Provisione vindicationem facta quæ dabitur in forma Latiori. Sui Maanz cognitor et Jpõs Mãz Judicio Stanisław Leszczyński

M. Ego Matheus Lisowski Burgen Cenen Pluren Zamos
pñtes RR Ipālem Plenipotentiāri Perenas Ipōsit
Petri Rudenski Ligimundi Slowarski Hiacinthi Pred
pelski Michaelis Mitzbergski Mathiā Maconiecki Pau
li Zodrowski Mathiei Starcewski Valentini Mrozewski
Melchioris Mierzyński Josephi Lempicki eiusdem
nūi Lesowski Joannis Josephowski Caroli et Stani
slai Jurewiczi Pauli Salkowski Josephi Pepłowski
Laurentij Sokolnicki eiusdem nōnis Bromirski Ignatij
Zodrowski ad Causas Leas Judiciarias gñaliter omnes
et singulas in omni Judicio vel Officio Regni maiori
pensive subtilij cum quibus unque Pereani et bua
riore quorumvis Interveniendi tam ex adversato gra
vato vertang et agitang idque ad hiemium in Regnis
presenz sua recognitione promissa firmare.

Matheus Lisowski P.B.C.P. mpr

~~Ego Josephus Lesowski~~

Suscepta Mōi ex prō Compartibus Dñi Fabiani et Antonij Pilypskich
Fris et Dni Andreae Pisarski Parochi Sej mirbus vi et Cens Dñi Joannem
Kunialki mē per Jpōs non Solum Pena Unius Simplicis pro attentatis
Videntijs Alterius vero Similis Simplicis Quatuordecem Marcas Polon
ui Sublatarum Condemnandis Decreti Condili in Judo Bonos Ma
reus Trū 4ta pō Dñi Constate proxima Saliat Die Decima Secunda Men
sis Maij Aō Currenz inter se Macū ab una et Jpōs ac alios Pte ab altera
ab Ipso Suis Macū ac absenti Parenti adjudicata et Solerinjuncta
nolle Solutionis venumetiam. Juris. Superioris Castri Plsane ipsi ejusdi
injuncta et per Spatium Unius Septimanae Continuare cujus Demandata
non exequendis Causa et ejus Decreti Contravenendis de ejusdem Jam
Solutione Sublatarum Marcas quam. Septem Semicentum Jam Jmpone
Super Jpōs pena Juxta quod Dabitur in forma Latet.

Fabianus y Antoni Pilypskich mpr

Actum in Raciąż in Terminis Communibus
Inibus Plurimis Districtuum Raciążensis
simul et Plocensis sabbi post Festum
Sancti Lucae Evangelistae proxime Lecti et
Die 23. Mensis Octobris Anno Dñi 1784. Celebrati

Ego Josephus Lesowski Burgalicius Cens Pluens Archi
Officij Cens Pluens Jona Quarta in Curia Capitulari
Anno Sep et Pauli Apostolo Sublicet Die Jngressa
Mensis Junij Anno proxime per Mum Joannem Bromir
ski Vexillifera Pltus Plur Specialiter Jnscriptus Plen
potens ji exhibete ejusque prealligata Specialis Plenipoten
tia me supradicti Mri Bromirski Vexillifera Pltus Plur
Mandatus est ejusque ex eo quod Ipse ab Interpellata a Decreto

Judicij praesens hic in Raciąz Die hesterna Actum
hunc praecedens Jnr cum M Bromirski et Jnr Fabianum
Grzybowski Camerarium Trium Lawskrzenc in ordine
exemptionis Bonor Drzewo Ecclesiastica prolato per
se comparens nno praelibati Mci Brominski vexilliferi
Plus ad Judicia Tribunalitia Regni Petricoviensis ~~[illegible]~~
motione ~~[illegible]~~ et per Judm praesens admissa Recedit et de
praemissis Mandatum Josephus Kossowski Bl Ploc

Henrystus Michael Rykaczewski Oculator de
Boris Bębnowo quam primum ~~per~~ Contextum
Citationis Judicijs Crg Plocz in tuytu praet
tensae Solutionis Summae Ducentorum flo
editae per Honoratum Joannem Fetyn Ju
cotam Rnis Prussiae Suus Mandatum Con
ventus Extiterit Illico et adstatem Con
Eundem Honoratum Fetyn Manifestatus
est Idq ex Eo Quia Idem Honoratus Fetyn
sciens per optime quod Sante Tenutaria
Sortium Bonor Ciborz in Regno Prussiae
extantium Vigore Contractus Tenutarij
cum Mfico Zaminetty Capitano Exerci
tus Prussiae inito Suus Mandans Cum vi
bus Suis et ad pascenda Ipsius propria per
Ipsum Susceptus Existens proventum ab
oribus in tuytu Lyematione Eorundem Iuxta
Contractum verbalem totaliter Ipsi persolvent
~~[illegible]~~ alterum vero proventum ab oribus in
pascua Susceptis stante ejus possessio
ne provenientem ad Summam Centum Sexa
Ginta flo Pol per Ipsum liquidatum Cor
ca rumationem Suj de Eiusdem Sortibus M
Zaminetty Capitano Exercituum Rnis Prus
siae a quo Sortes in Bonis Ciborz tenuerat
in pacificationem Tenutae et praetensionum
Suarum ~~[illegible]~~ per solummodo Honoratum
Fetyn porrectum in manus ejusdem M Za
minetty Capitani tribuerit nihil quidpiam

Summae tam pro hyematione Ovium
Solimet Ipsi persolutae quam expascuis
ab illibus provenientis ~~[illegible]~~ per M. Za
minetty post alienationem ejusdem Hono
raty Fetyn de Sortibus Br. Ciborz in pa
cificationem Tenutae a se Maiorem rece
ptae reus restaverit attamen Ipse se
manifestantem pro Solutione Summae
Ducentorum fl. Pol. nunquam Ipsi delitae ad officium Crestinum nullitatem Cu
venit et Indelite vexatus de Indelita Sui
Maiorem vexa et processus aggravatione
nullitatem ejusdem Honoraty Fetyn Pretensio
nis Irrogandisque super Ipso poenis Iterum
Iterumque Manifestatus

Michał Rykaczewski

M. Ignatius Luberadzki Judicii Costy Cuchano
viensis quam primum Deputatione manuali
per M. Victoriam de Chnyszczewskie primi et M.
Theodori Szawłowsky Secundi et M. Antonii
Mazowieckij Tertij ad praesens voto Consortem
Suam de Summa ~~[illegible]~~ Centum aureorum
Hungaricalium Scripto manuali per M. Joan
nem Pilichowsky Tribunum Lessogradensem in rem
Maiorem dato assecurate una cum provisio
ne Sibi Maiorem delita in Personam ejusdem
M. Pilichowsky Sene Scita et Consensu Sui
Maiorem Subsecuta circa agitationem in Ju
dicijs praedictis intuitu Supraescriptae Sum
mae Solutionis Conjunctae M. Pilichowsky
promotae causae notitiam Sumpserit adstatim
Conjunctae Eiusdem MM. Joannem Pilichowsky et
Victoriam de Chnyszczewskie ad praesens
ultimi nuptas Suam Consortem Imperio
sam Innatus est Idque in Eo Quia Idem M.
Pilichowsky Contracta a se Maiorem ad Scri

ptum

ad scriptum manuale ab annis decem Sum
ma Centum aureorum hungaricalium et pro tem
pore ~~[illegible]~~ in Eodem Scripto expresso Solvias
securata Literis Missilibus multotiens ad
se Maiestatem per Ipsum Directis Corroborata Cum
Levis Manifestans ad multiplices requisi
tiones nec in originali Summa nec in pro
visione ab Eadem Summa provenienti paci
ficatus non fuerit Tenuit Ejusdem M Pilicho
wski pro Judicijs praesentibus Solutionis
ejusdem Summae Centum aureorum hungarica
lium una Cum ~~[illegible]~~ provisione provenientem Instituerit
ast Ipse facto Cum Eadem M Victoria de
Chrzczewskie ultimi nuptus Suae Maiestatis
Consorte Condictamine quietationem
manualem de Eadem Summa Centum ~~ma~~
~~nual~~ aureorum hungaricalium Scripto ma
nuali ad Solvendum Sibi Maiestatem asse
curata et a se Maiestatis actualiter in
ante levata una Cum provisione prove
nientem ab Eadem M Suae Maiestatis Consorte
Injuriosa Incompetenter Sine Scitu et
Consensu Suae Maiestatis et nullo ad Eandem
Summam ~~[illegible]~~ manifestanter proprie
tariam per Consortem habito Jure procura
vit Eadem Suae Maiestatis Consors Ex Instan
tia Ejusdem M Pilichowski et ad nullus
ejus hanc ce manualem quietationem nul
la ex Competentia magis in Condicto quodam
Super rem alienam Sub manus ejusdem
M Pilichowski Tribuit, Seq Maiestatem a pro
prietate ~~[illegible]~~ praefatae Summae alienare
et Sibi appropriare utrique ~~nituntur~~ Qua ex re
Maiestas # ~~[illegible]~~ nullitate praenominatae
quietationis manualis Incompeten
ter et Cum injuria evidenti Maiestatis
prospiciendo Integritati Summae Sub de Vin
Cicatione ejusdem

Subsecuta

Subscripta Irrogandae respectu praemissi
progressus poenis Ita Iterum Maatus

Ignatius Luboradzki

M. Ignatius Luboradzki Judicium Castri Ciechanoviensis et Ill. MM. Florianum Gudawa Małowiejski Judicem Romualdum Kadłubowski Subjudicem Albertum Nalewajski Notarium Terrae Vysogrodiensis Causae Infrascriptae gravaminosos Judices et M. Ignatium Tanski Tribunum Crusciciensem Eorum MM. Judicum Partem adhaerentem ac alias tractu Causae exprimendos Maatus est Idque de Relevatione et Insubsistentia Decreti Terrae Vysogrodiensis Feria Quinta post Festum Sancti Michaelis Archangeli nempe die Septima mensis octobris anno ~~Millesimo Septingentesimo~~ praesentem Inter se manifestarum abeunte et Eundem M. Tanski In Causa Comportationis Registri vulgo Cassetuli disvenditorum Maanum Gedani frumentorum et perceptarum Ejusdem frumentis Summarum ac Solutionis pro praefatis frumentis ex Bonis Wierzbica ad disvendendum Ejusdem M. Tanski datis provenientem per Maanum Suprafato M. Tanski Instituta Summo cum praejudicio et Evidenti Maanum Injuria in favorem Partis adhaerentis gravaminose praetati a Solutione Summarum pro frumentis ex Bonis Wierzbica per Maanum toties dicto M. Tanski ~~pro~~ ad disvendendum Ejusdem datis provenientem Justo Titulo Maanum Concernentem Injuste Maanum adjudicantis ex his et alijs rationibus nullo modo in suo robore stare debentis Iterum Iterumque Manifestatum Salva Ejusdem Maanum auctione Melioratione Cultus reservata facultate.

Ignatius Luboradzki

G. Marianna Ciołkowska et G. Venceslai Ciołkowski cum G. Marianna Bzska pereata filia G. Josephi Malenski Consors Ltma in assensu ejusdem sui Mariti Mandata est Idq in Eo Quia Licet si Sua Manifestans per Intercessum Nuptialem die vigesima prima mensis Julij anno 1759 anno in Ciołkowko Inter et sui Maanes Parentes ab una ac Eundem Suae Maanis Maritum et ejus Parentem parte ab altera Conscriptum ~~[illegible]~~ in vim dotis de Bonis Paternis et Maternis Summam Mille Quingentorum Pro Assignata habuerit, Eandemque Summam mente Ejusdem Intercessae Pa G. Alberto Ciołkowski Suae Maanis fratre attestante Coram actis Castrensibus Vigrodensibus Feria Quinta Pridie Festi Transfigurationis Christi Dni 1762. per se Manifestam in Personam ejusdem Gsi fratris recognita levaverit, Cum vero Major ~~[illegible]~~ Summa ex Bonis Paternis et Maternis ex pretio Bonorum Eorundem Ciołkowko Contractu resignatorio respectu denuo sed haeredum Inter praenominatum G. Albertum Ciołkowski fratrem ab una et G. Josephum Ktenicki parte ab altera Confecto Constituto in vim dotis se Maanis erga alias Sororem Manifestam Concernentis spectare Iudicij Decretoque Iudicij praesens Feria Secunda post Dominicam Rogationum in Plonsko anno 1779 Inter EE Victorem Pomianowski et Juliannam Ciołkowska Conjuges Manifestae Socerum et Sororem ab una et EE Albertum Ciołkowski ac Josephum Ktenicki parte ab altera ~~[illegible]~~ lato Summa Duorum Millium Quingentorum Pol in vim dotis de Bonis Paternis et Maternis Eandem

Emer Maere Sorores subiectæ Pomeraniæ ea
respicien adjudicata spe Ligni sicut Lupi Cerva
sua Mansfeldiana Cervens &c pereis prienda
dote ein Schaden zu ersetzen zu ersetzen de mehgratiose
dotis assportionem &c Pomeraniæ ejusq alteriis
Maaretis sororis adjudicationeq ejusdem restare
dotis cum provisione Maaree respiciens Ulenus
aty Ulenus quæ Solemnissime attendendo ac
Ulneri meliore & examine Interpositæ
Reddy & Exdotationis
Margarethæ Christophori Ma
Jurisdictionis Jure & Judicialis &

Gedanus Neidorki suo et Gröss Marianna Eberstha
Linki sua ac Franciscus Josephi Schmidtkowski Cönti
filiis sua ac Ignatz Gräfi Schmidtkowski Generalis
nis pro quibus pacem Caveo et de Jure Stat mihi samus
pleter R R quæ Ego Mus ac pro Martinum Zdrowski
Ludovicum Rogalski Constantinum Milewski Franciscum
et Joannem Gralewski ~~Stanislaum Gralewski~~ Petrum
Broschi Paulum Chmielewski Joannem Lamberghi Ale
xium Jarinski Josephum Henricowski Stanislaum Ogu
ski quorum nomina nomen Burzynski Zimecki Switchofski
Cichowski Benowski Ludwichi Paulum Zodrowski
Petrum Ludowski Hyacinthum Przepiorski Gregorium
rum Skwarski Michaelem Wilczynski Matthiam Mar
wichi cuius nomi Starzewski Josephum Lempicki
Carolum et Stanislaum Jurowski Joannem Pieni
chi Paulum Salkowski Laurentium Sokolnicki cuius
nomi Pomirski Josephum Lewicki Joannem Szczepki
owski Bronowski Casimirum Lithowski Christophorum Zielinski
Melchiorem Mielczynski Josephum Szpilowski Ignatium
Zodrowski Josephum Wilczki Stanislaum Brownicki
mi cuius vices Ulnis et specialem Plenipotentiarii eligit
Constituit nominibus ac solennitter edirat dans et Lenat
dem cuius Plenipotentiis cui Plenariam facultatem
et omnimodam absolutamque potestatem Causas suas
et Ulneres Judiciariis graliter Coram et singulas
mi omni Judicio vel Officio Regni maioris minoris
subsellij cum quibus cunque Personis et Occasione
quarum Inter eumdem tam ex actoratu quam
reatu verteq et agitandi defendendi promovendi
prosequi nitiendi retinendi et finaliter Jura judicia

Dedimurdi Decreta suscipiendi a contrarijs motiones
Inter ponendi Juramenta attestandi Executiones Legendi
Solvi met autem Spri Carolo Turowski Joann. Rudn
chi et Paulo Sulkowski Cancellario Posnan. exhibi
ni renunciandi et alteri super quocunque obtenti et
obtinendi, Objiciendi et aloco standi, Arrendi et Arren
dendi Pecunias ni. Constituendi Loci standi ac quasvis
mascarum Decreti quibuscunq; Quidcunq; et Actui cunq;
Levandi et Levabi nni renunciandi et alteri quietandi
Mandatum cum Substitutionibus Interponendi Rigore
Decreti extendendi Cetera quae munia veri Attni
ac Specialis Plenipotentis tenore presentium debite legi ha
bi et ordine peragendi et exequendi Promittens et
ni Ejus bona se Jure ratificaturum quid quid per praedictos
et Specialis Plenipotentes suos actum gestum Constitu
tumve fuerit pro rato grato firmo ac valido
Sasse perpetuo et ni ni hil Contradicturum fore. Quam
quidem Plenipotentiam Jus renunciandi suo Ejusdem alteri
ad Mcorum Instar nec non donationem eorum voluntatem
ac valetudinem habituram cultu ac presentium declarand
presentes suae renunciationis praemissa firmare

Adam Rudnicki mp.

M.P.S. Praesentes. Stephanus Buinicki de Nassy Castell. et Juratus palatin. Kalisiens.
Jpse habilis Sensum M. Casimiri et Romualdi. Nasiutowskich gratiosa
Testimonij Sensum assumptis ad effectum Requisitionis Josephi Dn.
Nowicki Denorum Tutorum et curatorum mtm Matris Joannis et Praedictis Capitaneo
Joannae et Josephi Jabłonski Notarij Trib. Lomzensium Cujus mtm
Rupniewski pjtus P. Denos Tutores haereditarios Agentis sui in Curia Regia
Denos Tutores Die Decima Septima Mensis Septembris Ao Currenti
Jdies Condescendendo, Ruti in longum Undecim Portiones in latum Duas
Portiones Sine Una Cubita Equa Sensum per Pulcellos de Denis Tutoribus ad
Suas bona Collectum et Interceptum ad per haeredem et Repraesentem Denos
Tutores Nobilium ad Omissa bona Adgendi et Adempti Vidit et debite Cen-
sperat de quo Ipse praemissi Relationem.

Vidcatur hoc Loco Oblatus Eidem Nuncio in Judo Benedi
Myszyno in Jmo Audientiali die 14 Mensis Julij Ao
praesenti ex Parte Jnstantium Nasiutowskich super Jtranisso
Dlugoleckich obtentus manuj Officij Camerandali Jmo
Plebj Subscripta prout Originale Eidem Concernentis
in Actis extat in Actis

Ego Stephanus Nasiutowski Mattus cet Adque in ea Quae
Documenta Omnia tam manuali quam Authentica

ad Sortes

ad Sortes Bonor Charzyny gunty, Sikory Zilachi Ste
zcine Maan hereditarias pertinentes una cum cuncta
in prefati Benis Charzyny ubi Maan commorabat
ex permissione divina hõ proxime preterito pro funda
rorte sunt combusta et in pacillam redacte de di
genthi vitaque in premissis obviando Fortune sua mobili
et Immobili ne aliquod patiatur detrimentum Iterum
atque iterum Mãatur. Stefan Warczycki vt.

Suscepta Mãalis ex pti Comparitione M. Francisci Wesel
Dapifendae Siepnens uxoris M. Andrzej Wesel Dapi
fendae Siepnens Fratris sui germani nõe eius Nun
Ignatium Suberadzki Judicium Terrae Cracoviens
Bonor Lipa obligationis Responsionis ratione per Ipõ
Patrem eius granitiem Bonor Lipa existens ad Bona
que Strephowe sui Maan et alios M. Fratris
hereditaria ab Antiquis temporibus sine ulla que
stione in pacifica possessione per haeredes prefatos
Bonor Strephowe possessa et utrapatrum per Mani
festationem coram Actis presentibus Dnicis Ihã
Mennici Junii hõ praesen. per Ipõ eius sui Maan
alios Fratres Interpositam indelite quaestionis
honis et ad prefata Bona Lipa avellere et
applicare conationi exinde cum legis Regni proce
dimi plenarumque in se tractionis de quibus
supra Ipõ Judicandi et extendendi facta
que de Opus fuerit Saltem in forma Latidr.

F. Wesel mpp

Actum in Radzaj in Dominicis Communibus
Terrestribus Plocens. Distributum Radzieiens. Si
mul et Plonscensi Feria Tertia Ante Festum
Sanctorum Simonis et Judae Apl. Sub Anno Dñi 1704.
protractis.

Suscepta Protestatio ex pti Comparitionis Nobi Joannis
Ramulti Tribunici Plocens. Bonor Supradicti haeredis et Pos
sessoris ut et Contra Judicium Dauid Horsztowski Judicium
et Arendatoris de Nowo Miasto nõe per Ipõ Suscepta
a se Mauerdad Malendum Siligine Ejusd. Siliginis ut Malen
dum Vendibi per Spatium Quatuor Septimanarum Sabb mullas
Sej Pruene Sad Cum factas requisitiones molise regulationis
Jmo in insufficiente jam Statutis Exceptionis Deni Nullas

habita

habita Rñē Sÿ Pivanes cum Requisitione qua ea re gestâ
Religiosis nobis multimis Advocare pinque testimonio Affirma
tivis postpositionis Verbis aspernis honeram ac bonam fam
Denigrare cum Summa Ignominia [illegible] Oppressi
ac Character oppressivus pro [illegible] oppressionis ac Cen
sum ponam Cruciatus Unde notas Legis transgressionis
ac Aliar violentiar & Inconvenientiar facta quia dabitur vitis
ma latiat. & Affationis.

J. Chamski m.p.

Videatur hodierno Oblata literas Privilegij Super Munus
Ministerialitatis Pivensis Stanislao Jankowski de Matachowo
Bonigniter a Sacra Regia Matte Collatas S. Manuq. Illustri
mi ac Excellentissimi Dñi Stanislai Comitis Natas de
Matachowice Matachowski Pro Cancellarij Rñi Regni
Poloniae Moderne Sanxerne etc Capitanq. Subscriptas Sigillo
Majoris Cancellariae Communitas Typo Impressas Super
quibus quia Munus Ministerialitatis Pivensis Stanislaq
Jankowski de Matachowo Jurtim Cooperatis ad Summa
quiem Crucifixi Christi Dñi observatis debitis patranq
Jurtis Solemnitate Illius genibus et Apperitis vi Crucis Duo
bus Digitis Rothia vi Statuto Rñi descripta et per Judex
pens Ipsi depromptis Pollicit et Juravit Deo et Sancta Jesu
Christi Passione Ita Ipsi vi premissis adjuvare Et quia
de more et Consuetudine per M.P.S. Pivensem Josephum
Maniejuski de Sokolniki Authum et Juratum Munus et
Quas quia literas Jus Offerens pria Judiaj Suj juxta
tione denuo ad se rapit. & et Rothisavit.

Stanislaw Jankowski et

M.P.S. Pivensis Josephus Maniejuski de Sokolniki Authq
et Juratus palam Rñt Quia Ipse habitis Scans M.
Joachimo Lojanski et Jacobo Slupecki vi Edictij Terti
monium in Scam Assumptis Ex Officio Requisitione Mjo
annis Sokolniki Tribunis Plebanis Bonis Matachowo
hæredis Justi Campis Bonis Wengrowice Dñi Damia
Septima mensis Septembris Ao Currente et Vias Ceni cedendo
Suam fudiserant & Josephi Chab de Ejus Bonis Matachowo.

Subdi.

Matachoura Subditi ppria. Circa Septem Manipulos
Sigilinis Vernalis per L Joannem Matasiak de ppdicto
Bonis Wrogowo Interfectum Vidit et Debite Conspexit
Quam Illustrissima Capitula Nobis Thomæ Rzinski homini
Bonor Wrogowo Administratori rescripsit Deque præmissis
Jos Nobis fecit Relationem. Et ad Reliqua.

Suscepta Protestatione ex pte Comparentium Mstri Joannis Sokolnicki
Tribunicij Plocens Bonor Matachoura et Alior hæredis Sui et
Lris Josephi Chab de Epis Bonis Matachoura Subditi Suj. mtis
ac Alijs
ni et Contra. Illustrissimum Capitulum Cathedrale Plocens Bonor
Wrogowi et Rogoturnsk hæredes tum N Thomam Rzinski ppsatis
Bonor Wrogowi Administratorem ac Subditos de prædicta Bonis
rne per Ipos et quos ppsatis Subditos. in vicinitate Suum Piotr
Commanendo Damna pluminorum vi frumentis et prato Juven
tarijs tam Consulto Impulsu quam absq Cautis de tam diu
quam Incte Vagantibus quotannis Illationis Dni Inventarios
Clade publica Infectos vi Agros Bor Matachoura Suj Piotr hæredes
Impulsionis Subditos eorum de Oblatos Matachoura ppria Inven
taria Ad Eos bona Wrogowi repellentium Infestationis Aggra
vationis Oppressionis Lesionis Diffamationis Imbabilitatem
Objectionis Evacuationis Arborum vi Sylva Suj Piotr Propria
Sui Ulla Communi quinimo ppria Ausu. Variorum Diversimis
Temporibus Evasionis Suj Piotr ppria Arbores Exuendi
Denegationis Cautis per L Martinum de Bonis Wrogowi
transigere Cognitionis per LL quoque Gregorium et Joannem
de Bonis Rogoturnsk Subditos Nullo ad hæc Piotr habita
ptensione Ocium Et Inge Suj Piotr Propria tanto Interrupti
nis Interruptos de Mallas Suj Piotr ad Faillum Rudmen
Gliński Canum Cathedrum Plocens tolio dicta Bonor Rogoturnsk
Perfugium Factas requisitionis Extradere nec Demandationis
per Oblatum Jnd Rzinski Suj Piotr Subditos Mallis vi lo
cis Infestationis Aggravationis Oppressionis Consulere
Cognitionis Justitiæ de Precipuis Subditis pene Piotr Mallis
requisitos nolle Administrationis Exinde Cone leges Evi privatio
nis ac Alias videndi et injurias Facta quos Dabitur Informa
tionis Et Inventarios Suj Piotr ppria Mallis de Damnis

ad

ad Forestam abactos sume macerationis et Cruces ad mullas.
Expostulationis nolle diminuionis per Dominique Joannem Ma
tusiak Suis Josephi Chabitiappmis In Campis Boreas &
Uxgoreis quoslibet Nulla Damna insistentes vitesfationis.

Jan Antoni Sokolnicki

M Josephus Franciscus Bolesta Civis Cracovien[sis] Nomine
Dñi Comparuit Terre Dobrinen[sis] suo et M Ludovici
Bernardi Civis Cracovien[sis] Nomine Dñi Subdelegati Terre
Dobrinen[sis] Parentis sui Ingue in Citatione Speciali Ple
nipotentiae hui Nri Datae 2 Die Quarta Mensis Februa
rij Anno presenti per eund[em] M Subdelegatum Parentem
Nostrum sui Compar[entem] ad Infrascripta peragenda recognita
nec sana petiit S.R. [illegible] Nomine quo
Supra Mtis Jan Grzegorz Constantinum Milewski Martinum
Grzegorzki Cracovien[sis] Nomis Lambrychi Petrum et Ignatium
Brzeskie, Nicolaum Buczynski, Ignatium et Franciscum
Zielińskie, Alexium Jarzinski, Ludovicum Kuguski, Ba
lthasarem Valentinum et Ignatium Chmielewskie, Joannem Gra
bowski, Ignatium Skrzypinski Albertum et Ignatium Le
chowskie, Mathiam Rudnicki, Jacobum Straszewski, Se
bastianum Pawlowski, quo nomine nomen Marcinski Surowkowskie,
Sobieskis, Ludovicum Bereznski, Adamum Szczypiski Ma
thiam Marcinski, Stanislaum Szlenski Paulum Zoł
tkiewski Mathiam Starczewski Chrisostomum Zielinski Paulum
Sulkowski Laurentium Sokolnicki Petrum Rudowski Hia
cinthum Brzezinski pretextis Nomine Miczynski Carolum et
Stanislaum Garwolskie Valentinum Smiesowski Mathi
um Licenti Antonium Benkowski Ignatium Lepkowski
Stanislaum Bronowski, quemum ex nomen Pilchowski
Laszcki Bosiewski Joannem Rudnicki Dominum Cielin
ski Franciscum Mastczynski Antonium Bermiński cuius
nomis Mystakowski Josephum Ignatium et Felicianum Lempickie
Josephum Crapiewski cuius nomis Govnum ad Stanislaum
et Jacobum Ligęskie Albertum Michalski Franciscum Kiszin
ski quorum ex nomen Suchowski Zbirski Rudnicki Jose
phum Ruthkiewicz Stanislaum Bogucki Antonium Dobo
ski ni Suis et Alior M Parenti veris et Idoneis Plenipo
tentes eligit Archiepiscopus ni credit ac solenniter ordinad
dans et concedens eisq[ue] Plenipotentiarius Plenariam fa
cultatem et omni modam absolutam potestatem Causas
suas et Alior M Parenti Judiciariar qualiter omnes
et Singulos ni omni Judicii vel Officii Regni maioris mi
nutos subalternos cum quibus cunque Personis et Causis ne qua

cumq[ue]

quam meis nitentem rebus tam ex acto rato quam grato
vertere et agitare queat tuendi defendendi promouendi pros
equi nitendi nitendo ad finalem Juris judicium deduc
endi deducta discipiendi ac tempora modosque inter po
nendi Juramenta deferendi Executiones urgendi Cetera que
quumque pro ea vero et bono Plenipotentes timeremq; debito le
gitimo et ordine peragendi et exequendi Promittens et
recipiens de Jta Mtis ratum gratumque per medi
ctos Plenipotentes actum gestum constitutumve faend
per rathe grate firme ac valide suscepturam et ni
hilo contradicturum fore. Quam quidem Plenipoten
tiam Jta Mtis recognoscens ad triennium integrum
Duraturam roborique suum ex valiorem habituram
vult ac presens declarat presens sua recognitione
proemissa firmans.

Josephus Franciscus Bolesta Rzieborski

Ill Theodorus Mokrski Venator Jacobi mensq; sui ad Mandatum
ejusdem Mokrski Pincernæ Justinæ Patris sui germani natu
minoris nec non sanus potens R.R. Jmalem Plenipotentiam si
persequens Gnosci Petri Radomski Hiacinthi Przedpełski
Sigismundi Skwarski Michaelis Miłobędzki Pauli Zod
rowski Matthæi Mazowiecki cuiusq; omnis Stanczewski
Valentini Smorczewski Josephi Lempicki cuiusq; omnis
Lozowski Joannis Przedpełski cuiusq; omnis Szczepkowski
Laurentij Sobolewski cuiusq; omnis Pomorski Casimiri et
Stanislai Januszewski Pauli Sallowski Chrzestowski
Leclerski Melchioris Mieczyński Josephi Pepłowski
ad Causas suas Judiciales non graviter omnes et singu
las ni emas Judicia vel officia Regni majoris mi
nora subsellia cum quibuscunque Personis et be
neficiis quacunque ratione intervenientibus tam ex acto rato quam
grato vertere et agitare atque ad triennium integrum presen
ens sua recognitione proemissa firmare

Teodor Mokrski

Ill Franciscus Lazowski Pincerna Sieprzen sanus potens
R.R. quia Ipse Jgn Adamum Lazowski Camerarium Gran
dilacen Petrum Klonz Paulum Sallowski et Stanislaum
Januszewski in suos vere Procuratores ac Specialem Plenipotentiarium
eligit constituit Jmmittit ac solemniter ordinat dans
et concedens eisdem Plenipotentiis suis plenariam potes
tatem et omnimodam absolutam potestatem Causas

suas

suas Judiciarias gnaliter omnes et Singulas in omni
Judicio vel Officio Regni maioris minorisve subsellij
cum quibuscunque Personis et occasione quarumvis In
terveniendi tam ex Actoratu quam reatu vertendi et agitandi
tuendi defendendi promovendi, Processus instituendi in
stitutos ad finalem Juris gradum deducendi Decreta
suscipiendi a Contrarijs motiones Interponendi Juramenta
attentandi Executiones Urgendi Summas quascunque se reco
gnoscendi concernendi Decreti quibuscunque adiudicandi et adiu
dicandi levandi de levatis nomine recognoscendi quietandi
Condemnationibus ex Parte recognoscendi super quocunque
obtinendi et obtinendi obijciendi et a loco standi arcendi et
amovendi Poenas in Constitutionem loci standi ac Mar
cas quascunque Decretis adiudicandi et adiudicandi percipi
endi Alios Plenipotentes in locum sui quo ad pro
movendas Causas Constituendi Caeteraque munia veros
Illmos ac Speciales Plenipotentes concernendi delito
legis tractu et ordine peregendi et exequendi Promittens
et inscribens se Ipsa Maus recognoscens quid quid
per praedictos Speciales Plenipotentes suos Actum
gestum Constitutumve fuerit pro ratho grato
firmo ac valido Suscepturum et nihilo Contra
dicturum fore idque sub damnis Illmus pro quibus aliquae
respondebit Suis Cum Posteris

Franc Lugowski [illegible]

Suscepta Praesentia ex prali Comparitione Mci Francisci
Lugoski Pincernae Sieprscensis suo et Lbi Antonij Pa
wlak de Benis Hoscobudy Subditi sui nomine cum Gnis
Thomam Dlubicki et Mariannam de Dzierzyrskie
invicem Coniuges Rne per Ipsos praefati L Antonij Pa
wlak ad Domum Ipsi fine recipiendae pro Lupulo
per Ipsos Gnis Dlubickie ab eodem L Antonio Accepto pecuniae
advenientem nihilque mali eveniri sperantem infestationis ag
gravationis oppressionis Concussionis Obsanguinola
tionis ~~[illegible]~~ Concussionum in Obductione Coram Acti
Civilibus Racionsiensibus Die 26 Xbris Ao praesentis facta
expressarum eisdem L Antonio inflictionis de Proganda
itaque super Ipsi poenis facta quae dalitur in for
ma Latior.

Franc Lugowski [illegible]

Videatur hoc loco Copia Maionis ex Parte G Josephi
Rudewski cum Gnis Evam de Bzbnowskie et G Eustachij Lo
kolnicki

Sobolnicki R. Viduam Matrem Laurentium Et Petrum Thomam Philippum Ilkum Adam Andream Valentinum Demetrium Florentz Clementem Mariannam & Hedwigam Centum Centenas Caregundim Barbaram et Annam Virgines Germanos Patres et Socios Inter se germanos Filios et Filias Sobolnicki Quæ de indiviso Summa Quingentorum florenorum per eos & Eustachium Sobolnicki Gpr̃ Marium et Patrem a Maan Levatie cum Provisione proveniente prout casq Capiò Latior extat in predicti.

Joze Rudowski mpp

Mr. Gregorius Joannes Kirlinski de Benis Licentiatus Auditus et Juratus Notarius Regius quia Ipse habitis eorum Mr. Gre Simone Kotchowski et Joanne Kuchowski in Evidentiis testimonium sibi adhibitis ex requisitione Officialis Gnĩi Josephi Rudowski fuit in Sorte Generosum Bartholomæum ad Bona Licita requirens hæreditatem proximæ die 13 Mensis Augusti Anno presenti et Ibidem Candelarum Dens. Prato cuidq requirenti hæreditatem Confalcastratorum Cinas Feni in Labore, in Longum vero per medium stadij per Gnĩ Bartholomæum Rudowski Scultetum in Benis Burthoviensi Generosum Possessionem ad Sortes Gnĩi Dobrowolski hæredi sui adiunctas et Acceptas Item in Altero Loco hæredi sui adiunctas et Acceptas Item in Altero Loco Hæreditatis ex quo meditatas Curias Collijs hæc ea in Sorte pratum ex quo meditatas Curias Collijs possessionem per omnes hæredes et Possessores Generosum Bartholomæum Inventarijs suis Conspectum et Computatum vidit et debitè Cognovit de quo præcepit Mihi fecit Relationem cum Protestatione ea penitus Compariti one Gnĩi Josephi Rudowski Bona Licita ac Scultetum in Bathowo eid hæredi et Possessori sui et Gnĩi Gabrielis Rudowski præfatos Bona Licita Coheredis et Compossessoris Parochi sui nec non Gnĩi Generosum Simonis Rudowski Actuarium Generalis ejusq nunc Bartholomæum Rudowski ac alios Certum Dobrowolski Bartholomæum Rudowski et alios præfatos Bona Bathoviensis hæredes et Possessores ac per Gpr̃ damnorum plurimum Instrumentis et Mandatis Juramentis suis tam dicquam nocte Consulto Impetitis Civitatis Civas et Alios illationi per Gnĩ Bartholomæum Rudowski Feni ex Prato Civas hæditatis et violenter Civarum Confalcastratarum ad Sortem pro Possessionem adiunctionis et Acceptionis exinde Legis Regni præscriptionis pœnas que in casu Mandati Legibus Regni Gpr̃ Progamq et extendendis Juxta quæ datibus in forma Latior.

Joze Rudowski mpp

Sumptus Mandati ex pili Compositione Gnĩi Josephi Rudowski

Bonor Ciesle cum attinenc hieredi et Possessori suo
et G Gabrielis Rudowski eorunq Bonor Cohaeredi et
Compossessori Parenti sui nunc eorq M Franciscum
Dobrski Pincernicq Rosanen modernum et Gus Anto
nium Parentem et Julianum Filium Bzskie Antecessor
Bonorum Zukowo magna haeredes et possessores ratione
per Gps fundi certi ad Bona Ciesle pertinenc circa grani
tiem praefator Bor Zukowo existen ad Bona sua Zukowo
ademptionis usus fructus et proventus ex eorq fundo
a multis Annis perceptionis de vindicatione itaque
praefati fundi una cum dando de perceptis proventibus
Calculo adhaerendo anteriori Maoni per old Gm Prie
uska dictor Bonor Ciesle Antecessoris haeredi sicut eo in
hibitu factae et interpositae factae quae dabitur in for
ma Latior. Joseph Rudowski

Pg. M Theodorus Mokrski Venator Terrae Zacroci
mensis quam primum de processu quod respe
ctu bonificationis verveeum ad Bona Maoni Przy
wilez in pascua depulsor morbo infector nonnul
lor ~~[illegible]~~ Ihdq exhalator nonnullor p Malevolos
homines furto ablator per M Josephum Bromier
sky Vice Capitaneum Castri Hoc ad judicium Castri Ho
cense extraforanee sub Maoni Instituto Condemna
tionibusq ex parte ejusdem M Bromiersky Vice Capi
tanei super se Maoni non editis ad Bona Maoni
Ppria nuncupata Przywilez Citationibus nec ad
notitiam deventis intuitu Eorundem verveeum illegaliter
obtentis notitiam sumpserit illico et adsta
tim Cum Eundem M Bromiersky Vice Capitane
um Castri Hoc Manifestatus est Idq non
modo de melioratione Decretor quorum
vis in officio Castri Hoc ex actoratu
M Bromiersky Vice Capitanei Castri Hoc
respectu praetensae bonificationis verve
eum Cq se Maoni extraforanee promoto
cum praejudicio Maoni quomodolunque eme
nator [illegible] de nullitate et Cassatione Condemna
tionum ex Parte Eiusdem M Bromiersky super
se Maoni non editis sibi ad Bona Przywilez
ut de lege Interarat Citationibus nec ad notitiam
deventis illegaliter in Judicio officii Castri Hoc
obtentam Ille de Irrogandis sup Ipso poenis Mani
festatus

Teodor Mokrski Lit

Suscepta Protestáõ ex pte Compartitionis G. Francisci Stu
chowski Bonor. nec et Mri Ludovici Bernardi Civis Vnis
Subsidiarii Parochi Benoviensis Krapiewa huic attinens cujus
Juriam quod posepunis et Josephi Francisci Civis Vnis Bole
slaj Camerarij Terrae Dobrinez Korzibrodzkich Dnd et Spd
Antonij Horaszewski et eiusq Vnii Dobrski Famulor Nomine
cum Spe Thadeum Kriedpedski de Kolicz cuius vti Vnis Matuchi
ac Alior. tanta Causa specificanz ratione per Ejõs minadendo
Jurium absen: M Korzibrodzki Subsidiarius Krapniensis et
violenter Equorum per famulos M Korzibrodzki ex damnis
ad feriestum abactor nulla facta ad mis Maan Dnis
ac presentia recepcionis ejd Protz et absenz Spe sed bona
previlii et Dobrski circa premissa se se opponez decisio
diffamationi pestpolichoni exinde cum legis legni
procedendi ac aliàs minimè et Jmmoveniendi cum
facta quae dabi per mi fiscum Latus.

Franciszek Stuchowski mpp

NB. P Stanislaum Krajewski Scribum ex Bonis Lipnicz Kotkowski Sub
varijen et Contra Spm Josephum Dobrski Arrendatum Castellor
tium haered. Maatus cat. dq Ce Eo. Quia pcta P Dobrski Possi
dendo Sortes in premissis Bonis nullo vi fundamento Juris. Contra
dum virtute rejgnationis harum Sortium ac vi ejd haereditatis P
in malitiose Die Decima Tertia mensis July 1762do. Ao pro Sum
ma. Mille Triginta Florenos Polonos p pcta Castellos Sortium Condicta
cum Suo Maatu Jmisit. levata q Suprascripta Summa Resigna
tionum Commissarium Sortium quaesper Datarum Cmdle in fundo.
Bonis Lipnicz Kotkowski vitus ac maatu et Jõ tum S. Kondracki
per Offm Camrle Trne Plocens latum Ejõs Sid Kondracki Adjudica
tu haereditas dimissionis Castellos vijuncta ac quia tutionem D. Spltatis
Summa vi pmissi Sui Maatus resignare presumpsit Quare
Suus Maatus Cornetas ac Executus ad gravatum Dcti Ministerium
Mense Actionum quem Sortes dictas Kotkowski per Com.
Sibi Maatus resignatas tum Solutione Summae per Jõs p pcta
has Sortium levatae ac Jongaines Super Jõs panis factus Mense
adq Jterum Mandat.
E mandato P Kotkowski: Stanislaus Krajewski

NB. Judm Spectus Trne Plocens in Causa Sua ad Oblationem G. Joannis
Kisielewski Assecurationem Jnscriptam per Offm Cmrle Trne Plocens
de vijuncto Trno ad Bona Malowo Condescensionis Datam P
repetitam ad Actorum Actorq Spectus Jngressum Sua pit Jn
terim Sequenti Offm Camre Trne Plocens Jnsistendo Decreto
Judicij Trni Plocens in Causa Dni Vigesima Quinta Mensis
Octobris Ao Spectus Inter Gg Malewski ab Uthrog Sto emanato
E Manuq Gjaedti Camerarij ppria Subscripta

Condescensionem

Condescensionem Officij Sui Capitalis tempore ad Bona Malowo.
determinatam Feriam Secundam post Dñi Cinerum Paschæ Resurrectionis p Termino Ejus Condescensioni assignat et Se Suas Dñi
pro Expeditione hanc Condescensionem ad Bona Malowo Condescensionum determinat de Evang. Sui Adventu Partes tempestive
Destinat Dud Jn Quia 3 Dñi 26to mensis Obris Aõ Dñi 1704.
Petrus Ludowski Camnius Trib Placensis manu ppria Pro Cujus
quies Juramenta Assistentiæ in Acta Juramentorum Inquisitionem Jur
Officium Officia Judicij Sui quietationem denuo ad se recipit.
Jan Kiselewski st.

N.B. Judm presens Trib Placens in Quia ad Oblationem Sui Ingressij
Tottowski Assistentiæ Infrascriptam Terminum Condescensio
nis ad Bona Kordino et Satkowo determinatam per Offm
Camre Trib Placens datam Manuq Ejs Officij Subscripti reperimus
ad Additamenta Adiorja præscriptorum Suscepit in Terram Sigillum
Offm Camre Trib Placens mente Decreti Trib Placens Illustrium.
Andream Silvestrum Lidzinski Præpositum Gralewicensem ab Una, et
mm Carolum Sikulski Tribunicium Placensem ab Alia Pte ab
Altera in Acta Condescensionem Capitalis tempore ad
Bona Kordino et Satkowo determinantis Terminum Ejus Con
descensionis ad præsens bona p Dñi Decimo mensis Novem
bris Aõ presenti Venerd determinat et assignat ac Pte de Adventu
Sui Ipsum notificat Dud Jn Quia 25ta mensis Obris 1704to
Hieronimus Przepalski Camnius Trib Plus Placens manu ppria
pro Cujs quies Juramenta Assistentiæ in Acta præsentia Ejusdem
Terminum Jus Officium Officia Judicij Sui quietationem denuo ad se recipit.
Ignacy Tottowski

Judex Terræ Wielunensis apud S. Joannem
Kerry Cly Concessiones videlicet Oculum S.
Nostrum Circa Circa Concessum habitudo
in Ingressibus Conversus Lungine Lussus
alias citra palpetras Superiores Concessas
Lungine Lussus in Ingredien Conversus
Item sub Eadem Clausula Infra Sub Spina pat
pebra Superiori Concessum magnum Lungi
ne Lussum in Ingredien Conversum cum
Interrogatione Item in casu denegationis

Calig

Cutis a Sinopotius detrusiones ~~[illegible]~~ duas leves
ad Cruorem Item in Cornu ~~[illegible]~~ frontis Partis de
xtrae Concussum magnum longum flavedino
sum latum in particulis Sanguine suffusum
Item in altero Cornu Partis Sinistrae frontis
Concussum notabile flavedinosum in particu
lis lividinosum Item Supra frontem vilicem
rubicundam levem Item penes brachium in fi
stula manus dextrae Concussum magnum fla
vedinosum longum vidit et delete Con~~[illegible]~~spe
xit pro quibus Concussionibus et alijs violen
tijs Sibi Illatis Gs Stanislaum Turowski Su
sceptantem actor Carl Stacz et Paulum Wol
ski Inculpant Inculpatus praeterea Jan Korzybski
lis modicum parumper lividum

G Andreas Karwowski in et Cum G Joannem
Gosciensky Manifestatus est Idem in Eo Gra
Idem Maam Virtute Compositionis Circa
agitationem in Judicijs praesentium ~~[illegible]~~ adhaerentibus
et quidem ex Parte Sui Manifestans in tuitu Cassa
tionis Transactionem Super Sortem Bn Kar
wowo Krywanice et Podgorne per G Marti
num Karwowski Maam fratrem in Personam
~~[illegible]~~ ejusdem G Gosciensky cum Summo prae
Judicio et Injuria Maam recognitam ex Par
te vero Ipsius respectu Eandem Transactio
nem approbationis ac decernendae poenalita
tis ~~[illegible]~~ pro et Contra vicissim promotis Causae Judi
cialiter factae paratus erat et est Sum
mam primam Ducentorum flor Pol pro pretio Sor
tis Eodem Bn Karwowo G Martino Kar
wowski Maam fratri Circa Transactiones
unitas exolutam et per Eundem G Gosciensky
Compositive retro recipere declaratam
alteram quadraginta fl Pol in bonificatio
nem doni manicalis ejusdem Maam fratri tributi
ac levationis pro pretio ultra onera in fundo reli
cta Summae Maam fratri exolutae

Concertatam exolvere et enumerare re
signationem super arcam ~~quatuor sub~~
~~ad~~ in Berlin Epd Karwowo sub quatuor
sub eam in se continentem mente ejusdem
Compositionis Ipsi resignare cum vero
Idem S. Joannes Gosciensky Complanatio
nem ad normam Judicialiter factae Com
positionis Consentaneam manu sua subscribere sum
mas altefatas levare ac resignatio
nem super sortem Bn Karwowo Kny
wanice et pod Gorne in Personam sui
Manifestare recognoscere renitet qui
nimo a praemissis obiis subterfugit
et Compositioni Judicialiter factae sa
tisfacere diffugiji tractu praeter Judicium
allaborando recusat Qua propter suus
Manifestans sistendo se circa Compo
sitionem cum Ipso Judicialiter factam
satisfaciendo Ejusdem de promptitudine
Eadem Summam Judicialiter per Ipsum
levare appromissam Exolutionis ~~Item~~
Compositionis Judicialiter factae in toto
satisfactionis Item Item Manifestatus
in Continenti Idem Karwowsky praesen
tavit Judicio praeter Summas primam
Ducentorum fl. Pol. alteram Quadraginta
fl. Pol. S. Joanni Gosciensky nexu Com
positionis Judicialiter sive factae ad
Exolvendum Ipsi huc ad Cancellariam
praeter appertatam in mensa Cancel
lariae ejusdem in aurea moneta scili
cet aureji hungaricalibus tredecim
et fl. Pol. in moneta sex numerata
quam post praesentationem et summae

ejusdem

quod enumerationem Canz in Cancellaria prot. et relinquit.

Andreas Lorentowski

Die 22. Junii Mdtus et pls Comparitionem Pauli Kurowski ad hoc et ex commissione Joannis Wawrzeckich Benorum Smusino Haeredis et Procuratoris ad Canz Joannem Petrum Lisiewski Benorum Agthanicae Haeredem domus atque Subditos de praefatis Bonis Agthanicae de reminibus ad praesens ignotis tactu tamen Causae exprimendo latitudine per Joannem solutum damnorum plurimorum ad humanos et Exulantium tanquam suis tributis illis Bonorum Agthanicae illationis per subditos quantaeuis ad terestam et damnis ad Bona Smusino abactionum Jmvadendo hucusque Bona nulla facta ad eius manutenentiam Jmmissionis et possessionis experitationis, verum per Joannem Petrum Lisiewski Davidis per fundum circa granitiem Bonorum Agthanicae existentes et ad Bona Smusino pertinentes postea elaborare praesumptionis exinde Canz legis Regni prout et sanctionis praenadque mixtae tractationis de quibus supra Joannem Canz et extendendo facta quae dabitur in forma Latior.

Paulus Kurowski

Pro

Joannis Rudowski suo et Jure mariannae de Dzierzanowskie et Joannis Ludowski Advocati Matris hujusmodi Subditorum Davidis Jakubowicz Benorum Nieznerowo Arendatoris et ejusdem Joannem Petrum Lisiewski et Canz Joannem Chamski Praetorem et Officialem quia per Joannem Chamski mittendo ad domos Lisiorum ad Bona Nieznerowo Lisiorum hyemalem Canz Lisiorum apud Molendinatorem relinquere jussit Molendinatorem quae dum et quando haec Lisiorum revolvere possent hoc Molendinum ventile Caeu fermato destruxerunt hoc Molendinum notabiliter proptereaque Molendinum cecidit et licet idem Molendinum notabiliter proptereaque Molendinatorem nullo modo bene tempore pro Molendinatore reparari valuerit attamen ipse supplicans ejusdem Molendinatore reparari valuerit attamen ipse supplicans ejusdem Molendinatore reparari valuerit attamen ipse supplicans ejusdem

Suscepta Prwaõ ex pili Comparitione G. Stanislai Mysthowski suo et G. Michaelis Mysthowski Fratris sui germani nnc cum Gm Ignatium Mitobydzki Burgr Crac Plenar ratione per Ipsos non expectata decisione Causae in maturis Cultratibus et in varijs Circumstantijs Cum Judicio Crenae Plenar vertenae vice Publica cuique liberae tam sibi Prwanae qm absen Fratri obsessionis infestationis multis in locis et Curam diversis Personis sui Prwanae et absen fratris laesionis diffamationis Pastoris ad gregem non conservationis per idque damnor plurimor in frumentis et prati Inventarijs suis illationis subditorum Prwanae et absen proprior oppressionis ac aliar Iniuriar et Inconvenientiar omni Inquisitionum genere probanae punctionis facta quae dabitur in forma Latior.

Stanislaw Mysthowski

Suscepta Manifestatio ex Pte Comparitione G. Stephani Rudzienski G. MM Jacobum Parentem Joannem et Ignatium Chamskie rne per Ipsos ~~ne~~ Summae Centum Viginti fl. Pol. ex majori Summa Quingentorum Viginti fl. Dierb Judicij Praes. die 21 mensis Maij anno 1777 Inter sui Maan Matrem et alios Successores od G. Martini Druchowski ab una et Eund M. Jacobum Chamski parte ab altera prato ex Bonis Zupadly ab Eod M. Chamski Parente ad solvendam pre Successor Druchowscy eorum adjudicata pro unicum Sili Maan per G. Marianna Druchowska od G. Francisci Rudzienski Relictam Consortem Viduam Maan Matrem Cessae ac Scorsivae similis portionis Summae ex Summa Eadem Quingentorum Viginti fl. Pol. modo quo supra procedentes ad se Maan Vigore Cessionis Coram actis Cons. Varsaviae die quinta mensis augusti anno Praes. per G. Mathaeum Druchowski avunculum Maan in Personam

Maan

Maiorum recognitae ex Bonis Lesce a MM Chan
skiis Sibi Maiorum Servicij una cum provisionibus
tam in ante Subsecutas Cessiones in rem Ma
nifestam quam nunc retentis nolle solutionis
qui nimo suj Maiorum scripta quaedam cum detri
mento suj Maiorum et summam originalium
decurtationem Superinductionis Maiorum in
praemissis elusionis ~~[illegible]~~ et poenam
Exinde Sive cultionis Quare Maiorum de
Impossibili Eadem scriptum ~~[illegible]~~ in vim quieta
tionum ~~Et~~ Si qui ex Parte suj Maiorum Inter
cessere videbuntur manutentione Eadem
quietationes ex re Illatae Ingenue Inva
lidando ~~[illegible]~~ in indicatione autem anteactam
provisionem et nunc post quaesitas Cessio
nes retentas Subsequenter Item ab Item
Maiorum quae facta ~~[illegible]~~ informatur
Stefan Radziewski

Suscepta Protestatio ex Pte Comparitione S
Francisci Gosciewski Conc. Gabrielem Cha
dzewski et quae S Chadzewski Chyze
wski # rne per Ipsum feni ex pratis Vor Chycze
wski — Rubetis alneaticis Insylvestris ad
se Protestatur Jure haereditatis spectante Consulto
Interceptionis Jam autem suj feni in suo
pro prato relictionis et putredini Cau
sationis Circa denegatam quoque feni Inter
ceptionem suj protestatur se se opponere
vectionemque feni Intercepti sistere prote
statur oppressionis Concussionis Concus
sionum rastri in obductione Coram
actis Civilibus Racoviae die 10 men
sis Septembris anno praes ~~[illegible]~~ facta
specificatam Inflictionis Laesionis
et Joannem Chyczewski ff protestatur Con
fecastratus

Diffamatorij per utrosq; vero Iudices Ecclesiasticos pro tunc
usq; diebus plurimis in Iudicio et extra
partes per deliberationes diversas et inpul
sorias se etiam in Rapis Scytonis sup
positos rogatibus illationis ac alijs
per ad hec necessarias seu quas
libet dicto Egio obductionis Curiæ Romanæ
nec Superius specificatis dabit in
hac parte Latius Inquirendis &c.

Suscepta Protestatio et Ibi Conquisito
ne Egi Pauli Euthemij Leo et Egi Pauli Leo
Famuli sui mne Egi Joannes Cyton
Dni me per Eps mati sui protestan
di Conquestationis Denegationis
Impetr Juris et Loci mati acceptionis
Loci et Instantiarum Famuli sui
sui Commissionis protestan Quod
nam illatum Famuli Dicti Appo
cabilis Diffamationis Inquisi
tionis Testium adductionis Ap
pellationem et Juramenti
Inquisitionis Commissionis et Inquisi
tionis sui Famuli Denegationis

~~[illegible]~~ agros Cmethonales cum In
seminationibus Ædificia Juvamina ac omnem
Suppellectilem domesticam resq Mobiles
in suum gubernium adhuc stante obli
gatoria ~~[illegible]~~ pnominatam sortiri ob suj
Maaz Parentum recepit et in possessionem
apprehendit Parentes suos e domo expu
lit et ad summam miseriam et egesta
tem adduxit mendicato pane vivere et
sic in egestate vitam ducere coegit Ædi
ficia desolant Inseminationes deperdi
dit # Sgli Manifestans ~~[illegible]~~ ad Lares ob
suos Parentum advenienti plusquam
Centum Tynff abstulit et eandem in luxus
suos et Erictatem suj Convertit vestes
comparavit post fata vero ob suj Ma
nifestans Parentum cum ~~suj~~ suus
Manifestans regimen Rej Economi
cæ et sortis Bri Lutkowo fijc poses
sionem apprehendit sex vicibus
fugam arripiendo multas Expensas
in Conquisitionem ~~[illegible]~~ suj Ipsius Maaz
~~Contraxit~~ Idem L Subditus Causavit
vestimenta Ipsi Comparata in nihi
lum Convertit et plus ~~quam~~ ultra ~~[illegible]~~
Deservitæ meredis quam pmeruit
a se Maaz tribuit percepit exhala
tionem bovis Causa extitit multa
damna et Injurias post deperditam
rem familiarem stante suo apud
Maaz temporaneo non tamen bene
expleto ~~[illegible]~~ et pfugatione sua
aliquoties facta interrupto Maaz
Juvamina Inventaria quæq et Supellectilem do
mesticam disvendidit et dispersit

Intulit Jam vero G. Gaspar Gutho
wski Ipsius Dominus non respiciendo
Maag per Eundem Lsum Martinum Illa
tam Injuriam et Causatum decessum
in laboribus Expensasq In Conqui
sitionem ejus erogatas se Ma
nifestans pro benificatione Deserti
tae mercedis ad Judm Castr Plocen
Convenit Indelitaeq tuendo Ipsum
Solutionem descriptae mercedis non
dementa a se Maag Injuste Pretendit
Suj vero Justas Pretensiones ad Eundem
L Martinum habitas ac Expensas
Erogatas agnoscere non vult Quae
ex re Maans de Indelita Suj Maanae
vexa vindicationeq Suam Pretensionem
ad L Martinum ejus Subditum habitam
Subsequendaq in Pretensionibus ejus
indelite ad se Maag formatis obdecer
nenda Incompetenti actione tum quo
que Irrogandae Super Ipsum poenis Maag.

Bartholomaeus Wadratowski

MRGP Joannes Kistenski de Cieciersk
authus et juratus pater Rdi Quia Ipse
habitus Secum NN Alberto Cieciersk
et Theodoro Gotzkiewski gratia Indu
tiarum Testimonij Sibi adhibitis ex re
quisitione officiosa G Stanislaj Mu
rawski fuit in Campis Bri Wiesuta
uno die undecima mensis augusti an
no praeteriti et Illud Condescendens
avenam in Sulcis aestivalibus sex
Stadio uno Inventarijs GG Mathaei

Romani

Romani Casimiri Pauli Niesiołowskich
Concubinatus Compalitatis et in nichilum reda
ctam vidit et delite Conspexit de quo Pro
Ius Mlis fecit Relationem.

Suscepta Manifestatio ex Pbi Compari
tione GG Marianne Korzybska ad Ex Aber
to Brudzienski Relictae Consortis Viduae
Matris et Pauli filij Brudzienskij Cum
Joannem Brudzienski mediante Ipsa
dimissa Sili Maarum Matri in Trienna
lem possessionem modo Tenutario vi
Contractus die 21 Martij 1781 anno
inter se Maarum Matrem abuna et Ipsa
parte ab altera Conscripti Sorte Bo
nor Cywiny Wayskie pro Summa octu
aginta flor Pol in vim Tenutae Trienna
lis Concertata receptaque mente Ejusdem
Contractus Summa Eadem pro Tenu
ta Condictata ante Expirium ejusdem
Contractus Scilicet ad Tertio anno
Tenutae Circa Festum Sancti Bar
tholomaei Apostoli in anno Elapso
Praeteritum de Aedificijs Maarum Ex
pulsionis bonificationis pro Hyema
tione Juvencorum per binas hyemes
nolle praestitionis stante Eadem Tenu
ta in Tertio anno ad possessionem
ejusdem Sortis non Expectato Expirio
se se Ingressionis possessionis prae
peditionis et multoties Maarum aggra
vationis et Interturbationis domus
Invasionis Illius violentiae peractionis

uel publicae Maag obsessionis sae
tionis diffamationis in super
dimissis pro Summa Triginta
octo fl. in obligationem possessio
nem primitus ad Alberto Bru
dzienski Maag Manto et Parenti
ac deinde post fatum ejusdem Bru
dzienski Sili Maag Matri agris
in Bonis Ejusdem Cywiny Woyskie
sitis sine Inseminationibus Cum
sua Maans Mater in hosce agros
Inseminationes Importavent
post rehabitionem Eorundem agrorum
Summae in obligationem Expo
sitae Exolutionem harum ac Inse
minationum in praefatos agros stante
obligatoria possessione Importatorum
Collectionis denegationis et de
metere non permissionis quinimo
Eorundem pro Commodo sui Collectio
nis circa praemissam Collectionem
Maag filii Sese opponi Contemptu
ationis Concutere attentationis
ad Extremum adhibitis Sili Gg Petro
Brudzienski et Josepho Cywienski
suorum Maantium tempore possessionis
sortis Br. Cywiny Tenutariae per
sepe Infestationis molestiis affli
ctionis ac aliarum Injuriarum et Pretensio
num violentiarum peractionis facta quae
dolet in forma Latiori.

Maryanna Zlewskich Bru
dzienska et
Paweł Brudzienski

Suscepta

Suscepta Manifestatio ex Pr. Comparitio
ne G. Anastasiae Nadratowskiae Sortis in
Bonis Pęsy major Sub Haeredissae G. Christopho
ri Kędzierski Consortis in assia ejusdem Suae
Mariti Cum GG. Casimirum Wierzbicki et
Paulum Karwowski ac Franciscum Cy
wierski Socros Suos ac alios omne per
Ipsos et quod G. Wierzbicki vacca Maanes
Propriae per Testamentarias dispositiones
ad Parentes Maaz Sibi Maaz applicatae
post fata ejusdem ad Maaz Parentes
possessidendo totalem Substantiam post
ad G. Josephum Nadratowski Maaz Paren
tem derelictam tempore hyemis fa
mae Macerationis ejusdem Exhalatio
nis Causationis per G. Lutem Karwo
wski arborum pinaticarum Crassarum ad
aedificia valentium in Divisorio Sortis
Bonorum Pęsy Major se Maaz erga alias
Sorores Maaz Concernenti et Juxta
divisionem Inter se Maaz et alias
Sorores Subsecutam Sibi Maaz Cesso
Existere Excisionis praesumptionis
et ex Ipsis arboribus Cuncta et alios aedi
ficiorum in Sorte Sua et Suae Contes
Extructionis per omnes vero aedifi
ciorum post ad Parentem derelictorum ruy
nationis et lapsus Subjectionis Cuno
tae per G. Karwowski Combustionis Cau
sa extitionis jam vero ex Camera Hoto
dio nubilari Collapsis arborum et Con
gurium per omnes Interceptionis et
pro Commodo Suae Conversionis rerum
variarum ad rem Economicam spectare

ac totius

ac totius Supellectilis domesticae fa
tis Maan. et Parentum derelictarum Ma
nifestarum erga Ipsorum Contes Maan. Soro
rores respicerent totaliter una cum
suis Consortibus Maan. Sororibus occu
pationis nihilq. Sili Maan. tributionis
arcam Suam pro Capitibus Consortum
Ipsorum Cessar. Sepimentis Inceptionis
et oleribus Eadem Conseminationis Jan
vero ~~Ma~~ per Manifestarum arcam Ex
pulsorij Sili excogitationis Exinde
Maan. damnificationis et Injuriatio
nis ac aliarum Injuriarum facta quae da
bitur in forma Latior.

Anastazya z Nadra
toskich Kędzierska
Krzysztof Kędzierski

Suscepta Manifestatio ex Pl. Com pari
tione Famati Joannis Kryzanowski
Incolae Civitatis Raciąziensis Cum
Infidelem Lewek Izraelowicz Pelli
cerium et Judaeum Drolinem mediante per
Ipsum Cum suis Maan. ad fidem Catho
licam ex suj Perfiducia pervenerit
~~pervenerit~~ nullo habito Jure Scamni
in Proscucha Drolinem Maan.
proprij ~~ut~~ occupationis valoris
ejusdem Sili Maan. nolle persolu
tionis qui nimo cujusdem donationis
nescit a quo Super hocce Scamnum
ut Ipse se se Clarificat procurationis
non Considerato arresto Super hocce
Scamnum Imperito ejusdem utilitatis
nij Maan. autem in praemissis damni
ficationis

damnificationis de vindicatione Itaq
ejusdem Scamni seu loci in prosecuta Dro
bina Existens aut potius subsequenda
Lti Maan pro eodem Scamno satisfactio
nis nullitate cujusdem Donationis non per Ma
nifestare hujusce Scamni proprietarium do
minum verum per quemdam Personam
si et inquantum intercessit Maan quae
facta debitum in forma Latior.

Jan Wyszanowski et

Suscepta Maatio ex Pti Comparitione
G Petri Glodowski suo et G Joannis Glo
dowski filij sui Cens G Bartholomaeum
Paprocki rne per ipsum Trno suo pro
Judicijs Costis Placen respectu cujusdem
Summae Sexaginta Tynfs nescit ex
quali fonte ipsi delitae Maan et absen
filio edito aggravationis et inlitis Ex
pensas Inductionis praetensionis cujusdem
Intuitu ejusdem Summae Sexaginta Tynfs
per ad ipsius Parentem ad G Casimi
ro Kowalski pro acquisitione ~~pro~~ Area
cum aedificio per Decretum Condle in
fundo Bonis Kowale die 22 men
sis Novembris anno 1781 per offi
cium Burgrabiale probatum Eadem area
et aedificio ipsi bonificatae Indelite
ad se Maanem et absen filium formatio
nis et usurpationis praesumptionis
de Indelita Itaq sui Maan et absen
filij vexa et processu nullo in negotio
aggravatione Prorogandis super ipso
poenis Maan quae facta debitum in for
ma Latior Exoluta Piotr Glodowski

Suscepta Protestatio ex Pti Comparitione
Gg Joannis Parentis et Alberti filij Lutomier-
skich Cons Gg Petrum Parentem Joannem
filium Signicliae Casimirum Romualdum
Mathaeum Niesulowskie rne per Ipsos
damnorum plurimorum in frumentis et pra-
tis per deliberatam Inventariorum Impul-
sionem Illationis visionum super da-
mna per Inventaria Ipsorum Causata offi-
ciosarum procurationis et Eorundem Coram actis
authentis per Mtis recognoscere propter
formandam ad se protestatam pretensiones
mandationis Infidelium Tabernae suae
arendatorum Conservationis Inventa-
rijs Eorundem Infidelium frumentorum et pra-
torum depastionis Causationis per solos
met Gg Signicliae suorum protestantium varijs
in locis Laesionis diffamationis Contem-
ptuationis postpositionis verbis Inde-
centibus et Corrosivis affectionis in
Salutem protestantium diffidationis Concu-
tere appromissionis Insuper per G Ma-
thaeum Niesulowski mutuo a se protestantem
filio in ordine suj necessitate quota
duorum aureorum hungaricalium acceptam
in vim gratitudinis Sulcorum aestivalium
Trium Stadio uno ad Conseminandum
Sibi protestanti filio Concessionis et Cum
protestans filius hunc agrum ad Con-
seminandum per Ipsum Concessum excolue-
rit et bene praeparaverit modo primum ejusdem quotae
a se protestatae filio mutuo acceptae exso-
lutionis agrorum autem per protestatam
ad Conseminandum excultorum Conseminare
non permissionis per Ipsum vero hunc agro-
rum de Consensu ejus praeparatorum

Conseminatorum

Consemminationis Excultura agrorum per testam
filio nolle bonificationis ac alias [illegible]
et preconvenientiam facta quod dalis informa
Latior.

Jan Lutomierski [illegible]
Woyciech Lutomierski [illegible]

G Joannes Charzynski ob Valentini filius Sa
nus Rmus Qui Epse MM ac GG Martinum Gosze
wski Ludovicum Rogulski Constantinum
Milewski Paulum Chmielewski Albertum
Ciechomski Stanislaum Sykowski quorum no
minum Buczynski Ziemecki Jasienski Lem
picki Boneczki Swiętochowski Bardzikowski
Joannem Zembrzycki Petrum et Joannem Bre
skie Franciscum et Joannem Grabowskie cujus
vis nominis Mojewski Bonaventuram Cot
kowski Paulum Zołtowski Joannem Szczepko
wski Petrum Rudoski Mathiam Marowiecki
Melchiorem Mieczynski Josephum Lesowski
Paulum Sulkowski Chrisostomum Zelenski
Josephum Peplowski Mathiam Starczewski
Mathaeum Lesowski Joannem Wiedrowski Hia
cinthum Predpetski Valentinum Strzeszewski
Ignatium Charzynski Rotisfilium Paulum Ku
lesza in suos veros et mes Plenos eligit
Constituit ac solenniter ordinat dans et con
cedens Eisdem Plenitudinem suam plenariam facul
tatem et omnimodam absolutamque potesta
tem causas suas judiciarias quod omnes et
singulas in judicio quovis vel officio Rmi
majoris Minoris vel subsellii cum quibuscunque
personis et occasione quarumvis intervenien
tium tam exactionis quam reatu vertere et
agitandi tuendi defendendi promovendi
processus instituendi processus instituendi justi
tiae adfinalem juris gradum deducendi de
creta suscipiendi a contrarii appellandi
poenas judicianas levandi delevandi qui
etandi juramenta attentandi executiones car
gendi intromissiones offerendi alias Plenitudi
nem suam substituendi caeteraque munia

veros Illmos Plenipotentes concernens pro
Cuiusarum et Juris exigentia delito Legis
Factu et ordine peragendi et exequendi pro
mittens et insuper bonos se quidquid per Eosdem Plenipo
tentos gestum factum constitutumve fuerit pro Rathogra
to suscepturum et in nihilo contradicturum
praesentibus sua Rnae praemissa firmare

Jan Charzynski et

Suscepta Protestatio ex Pli Comparitio
ne S. Gabrielis Unierzyski suo et S. Mar
garethae Witulska Consortis suae nnae
Coram S. Laurentium Unierzyski fratrem suum
Patruelem rnae per Ipsum in Vicinitate suam
protestans commanendo sui protestans saepe
saepius laesioni diffamationis rixarum
continuo excitationis irrealium nunquam
probandarum sibi protestans calumniose obje
ctionis bonae famae et honoris corruptio
nis et prostitutionis cum evitata fra
mea sui protestans conquisitionis huc
et illuc per villam Witkowo Mitalij
de nocte se se divertendo protestans
convulnerare et secum duellari cona
tionis domus protestans invasionis
invadendo protestans infestationis
per brachii arreptationis vestis dis
laceratione oppressionis concussio
nis insuper protestans contra in villa
Witkowo Pawtalij superaggrediendo
hortophorium illum similiter infestatio
nis concutere minationis verbis asperis
et corrosivis affectionis penultimum
infidelis arendatoris adveniendo
ad tabernam nulla de causa ejusdem
oppressionis cotaphi dationis prosi
tac infidelis manus tabernae in Bonis Witko
wo Mitalij tit arendatoris

nulla

arreptionis Contusionis Exinde mete
Lyri transgressionis et poenam Succuli
tionis ac aliam oppressionem et inconve
nientiam facta quae dolitur informatur.

Gabriel Uniewski rt

Suscepta Maatio ex Pri Comparitione G Jo
annis Brudzienski Sortis Br Cywiny
Woyskie haeredis Cum GG Mariannam
Korzybska ad G Alberti Brudzienski
relictam Consortem viduam Matrem
et Paulum filium Brudzienskie rnem per
Ipsos Initis tam Cum ad suj Maam Paren
te primitus quam secum Maam post
subsecuta suj Maam ad Parentis fata
respectu Tenatae Sortis Br Cywiny
Woyskie Contractibus hanc Sortem
suj Maam haeredis per sexennium possi
dendo aedificiorum in Eadem Sorte Exi
stens Stramine non tectionis per id
aedificiorum desolationis et putredini
subjectionis Straminis autem diven
ditionis longuriorum a granario Maam
desolato Existens pro Commodo suj
Conversionis holocaustj suj Ejusdem longu
rij reparationis In super asserunt
post fata ad Maam Parentis derelic
tam sibi appropriationis et Eandem
in superficiem Camerae domus suj
Impositionis putej Injectionis frumen
tum post fata ad Maam Parentis derelict
a G Josepha Brudzienska Maam Sorora

susceptionis et ejusdem Sororis Maiorem
ad Extradenda Ipsi Eadem frumenta fomen
tationis per id decessum in non Importandum
in Sortem post Parentem Maiorem derelictam
Inseminationibus Vernalibus Causationis
documentorum ad Sortem Maiorem spectantem
Ipsi Communicatorum non omnium resti
tutionis Exinde Maiorem Injuriationis
ac aliorum Injuriarum et Pretensionum facta
quae dolentis formam Latiori

Joan Brudzinski

Suscepta Manifestatio ex Pte Compa
rtione Honesti Balthasaris Bar
tnicki de Bonis Smolna Oullatoris
Cum Perillustrem Rndissimum Gregorium
Gorthowski Canonicum Cathedralem Ptem
Kneczanowa obligatorum possessorem
rne per Ipsum stante obsequio in hisce
Bonis Kneczanowo vigore Contractus
cum Eadem Perillustri Rndissimo Gorthowski
in ordine pascendae Gregis ovium Initi
formata ad se Manifestam Injusta et
Pretextuosa pretensione ad alios Perso
nas se se regulanti ovium Matricum
viginti duarum et agnellorum viginti Sui
Maiorem pro priori Interceptionis dolij Ex
veritate ac paris unius Calceamentorum
ad Complementum deservitae Merce
dis vi Contractus dari declaratum
et pro obsequijs praestitis Sibi Maiorem
provenientem non tributionis facta se
cum obnumeratione Gregis ovium
Sibi Maiorem ad pascendum porrectorum
Contractuum Interceptionis Exinde

Exinde Maanę Injuriationis ac
aliarum Injuriarum facta quae dalet in forma
Latior.

Balcer Bartnicky rt

Suscepta Maatio ex Pl. Comparitione
S. Joannis Charzenski ad Valentini fi-
lij Sortium Bonorum Chędzyno Kosky et
Szymanczyki Haeredis Conę S. Joannem
Charzynski ad Antonij filium Filiastrum
suum rnc per Ipsum documentorum et
munimentorum ad Sortes Eorundem Bonorum Chę-
dzyno Kosky et Szymanczyki per Ipsum
Sili Maanę resignatos se se referen-
nolle extraditionis Insuper Summam
unius Trecentorum Quinquaginta Zynsk
a S. Michaele Charzynski alterius
Centum Zynsk a S. Chędzenski per
ad S. Antonium Charzenski Ipsius
Parentem post fata ad S. Joannis
Charzynski Sterilitter decessi Maanę
Patrui Ipsius aeri receptarum in se
Maanę aequaliter cum ad Ipsius
Parente devolutarum totaliter
per ad Ipsius Parentem occupationis
medietatis Eandem Summam se Maanę
erga ad Ipsius Parentem Successi-
vo Jure Concernenę nec per ad Ipsius
Parentem nec per Ipsum ad requisi-
tionem per multas persolutionis ne
Provisionis ab Eodem Summis pensita-
tionis Exinde Maanę Injuriationis

Injuriationis ac aliarum Injuriarum
Facta quae dabitur in forma Latina
Jan Charzewski pt

Videatur hoc loco oblata Privilegij Su
per munus Ministerialatus a Serenis
simo Rege benigne Provido Leonis Mnie
ciecki de Oppido Raciąż tributo ex Can
cellaria minori per Illustrissimum et Ex
celentissimum Dnum Dnum Hiacinthum
Comitem Nałęcz Małachowski Pro
cancellarium Rnum Radoszycę Grodecę
Sanocę et Capitaneum Sigillo ejusdem
Cancellariae minoris Communitis Ex
tradito manuque ejusdem Illustrissimi
et Excelentissimi Procancellarij Rnum
Ipsius Subscripti Super quod quidem
munus Ministerialatus Videlicet
gerendo Idem Providus Leo Mnieczie
cki de Oppido Raciąż Juramentum
Corporale ad Imaginem Corporale
ad Imaginem Crucifixi Christi Dni
observata Delicta praestandae Juramen
torum solennitate flexis genibus appo
sitis in Cruce duobus digitis Juxta
Rothem in Statuto Rnum descriptam
et per Judicem praesens Ipsi depro
ptam in facie Judicij praestitit et
fecit Deo et Sancta Jesu Christi
possessione Ita Ipsum in Omnibus
adjuvante post quod praestitum Juramen
tum de more et Consuetudine per Mtem
Rnum Tralem Providum Joannem
Stofiak de Lempino authentice
Juratum ~~[illegible]~~ Idem Providus ten
sus et Rothisatus originale

originale vero ejusdem Privilegij Ex
Providus Malecieckij praevia Judicij
sui quietatione denuo ad se recepit.

Suscepta Manifestatio ex Pli Compari
tione Illmi Admodum Rndi Josephi Czacho
rowski Praesbiteri Diecesanei Sortium Bo
nor Kruszenica Cętki haeredis et Pos
sessoris suo et Francisci Czachorowski
fratris sui germani nnc Cum Illmo et
Mmo Dorotheam de Karczewskich
IM Valentini Niszczycki Castella
ni Raugriensis Relictam Consortem
viduam Matrem Antonium Vexilli
ferum Sceprae filium Niszczyckie ac
Ex Joannem Dramienski Prae per Ipsum
horti Sulcorum sex aestivalium et agrorum
et quidem in primo loco Sulcorum duorum aesti
valium per stadia tria cum prato Ipsae Sul
cis adjacenti in secundo loco quatuor
Sulcorum hyemalium stadio uno alias za
okrągłem penes Ipsam granicien Bonorum
Dramina jacentem in Bonis Kruszenica
Cętki Consitam ad sortes Maiorum et alterum
fratris spectantem per ad Ex Marianna
de Zgłenickie ad Ex Josephi Zlysienski
Relictam Consortem viduam Juribus suis
ab Eodem Marito suo gaudentem ad Ex Dra
mienski ejusdem Ex Dramienski Parenti
in Uno Coreto Siliginis hyemalis obli
gatorum per medium Loco Jure obligato
rio ad Ipsos deventorum ad multas requi
sitiones Maiorum et alterum fratris nolle di
missionis Coreti ejusdem unius Sili

gines

Religionis Lycealis in obligationem
Suprascriptorum fundorum Maiorum et Patrum
fratris haeredis tributi nolle re
halitionis, Exinde Injuriationis per
solummodo G. Dramierski Suj Ma
nifestanti Laesionis diffamationis
honoris spiritualis Carptionis
et detractionis rixarum secum Ma
nifestarum excitationis ac aliarum In
jurarum et inconvenientiarum facta quae
dalet in forma Latior

X. Jozef Czachorowski mpp

Exparata Copia

G. Albertus Ostrzykowski Sortis Bro Lat
kowo haeres per Condescensionem per G. Sta
nislaum Bromierski Burgralium Ca
stri Plocensis in ordine reinductionis N. Sta
wierski in praemissam sortem Suj
Maiorum expeditam cum adhibita Copia
Militari in practicato modo peractam
Summopere Injuriatus et pressus in
et adversus Eundem G. Sum Bromierski
Burgralium Castri Plocensis Judicem gra
vaminosum ac N. Ten Alexandrum
Stawierski partem adhaerentem
Manifestatus est Idque in Eum Sen
sum Quia Is Idem B. Bromierski
non attento Eo quod N. Ti Stawierski
nullili possessione gaudet nec in Sta
tu responsionis extat Eundem non atten
tis per se Juridicis oppositionibus et
Manifestationibus eiusdem N. Stawierski
illicitos progressus explanantibus ac con
tractum arendatorium ritantibus in
possessionem Sortis Suj Maiorum haeredis

Eundem

Lunae non gradu Juris ac officiose ve
rum magis violenti modo Cum Milite
lus Reinduxit Is autem N. Stawiensis
Eo modo Sortes occupavit Inventaria
Cornuta et Volatilia ~~Epdem Mi~~ domesti
ca Epdem Militibus mactare demandavit
Suj Mag res omnes ac Inventaria omnia
Intercepit, et famulos Inversientes ab
omni proprietate expulit Substantiam
Suj Mag et si non prudens ad ultimum
rujnae gradum reduxit aliasque Inve
nientes non Juridice utrique peregerunt
Quare Suus Maiestas de Vindicatione Sua
Injuriae aequo Interesse seu potius Iedla
maum Causante Iter atque Iterum Mag
Solva eiusdem Maiestatis meliorationem
reservata

Wojciech Ostrzykowski

M. R. P. Joannes Stofiak de Lempino au
thus et Juratus palam Rdi Quia Ipse habet
secum NN Joanne Lutomiarski et Joachimo
Karwowski in evidentius Testimonium assum
ptos ex requisitione officiosa S. Marti
ni Charzynski fuit in Campis Bonae Vit
kowo Mitalis in Vigilia Festi Nativitatis
Beatissimae Virginis Mariae anno Pren
tenta et Sedis Condescendens avenam
in Sulcis Aestivalibus tribus Stadio uno
Item Ocimum in Sulcis Similibus duo
bus Stadio uno Inventarijs Ex Antonij
Sigmiętkowski Alberti et Joannis Dziedzi
ckich Alberti Zlysienski Gabrielis Uwa
rzyski ut Mlis relatio est Concursatis Compa

Culat

Compatitoꝝ vidit et debite Conspexit
de quo Praeses Idem Mlis fecit Relationem

Idem Mlis qui supra palam Rnt Qua Ipse
habet secum W. B. Stanislao Bogano
wski et Alberto Cywienski gratia Eviden
tioni Testimonij sibi adhibitis ex requi
sitione officiosa non finitum.

Suscepta Protestatio et Rr Comparitione
G. Gabrielis Chydzenski Suo et GG Magda
lenae Kociczka primi od G. Bernardi Chy
czewski ad praesens voti secundi Conser
tis suae ac successoris ejusdem od G. Chycze
wski nne Cum G. Franciscum Gosciem
ski rne per Ipsum prato in Bonis Chyczewsko
successoris od G. Bernardi Chyczewski
haeredibus Juribus Protestanti
et absque Consortis Subjecti Confalca
strationis praesumptionis et cum suis
Protestans ex Eodem prato Juribus pro
testatus et absque Contis Subjecto vi et vio
lenter per G. Gosciensky Confalcastrato
Collegerit et in Currus Imposuerit do
mumque suam vehere Intenderit obsessa
via Currus cum feno eversionis per
Eundem G. Gosciensky se se resolutionis
Illud protestans laesionis diffamationis
opprimere attentationis feni protestans
putrefacere Causationis circa praemis
sam Injuriam protestans se se opponere
Contusionis pugna Concussionis rastrorum
de manibus ereptionis Supramentio
nati prati omnino appropriare Co
nationis per Consortem vero multis vilo
cis protestans et absque Contis verbis asperis
et Consortem ejus et quidem Maritum
et Conversus

Corrosivi affectionis dyshonorationis Con
temptuationis honoris detractionis ex oppres
sione per Maritum Ips sibi protestanti illata
se se Collaudationis Exinde metu legis trans
gressionis ac aliam Injuriam oppressionis et
Inconvenientiam facta quae dolet informa
Latior.

Gabriel Chędzenski

Suscepta Manifestatio ex Ob. Comparitione
G. Mathiae Gosciensky Suo et G. Francisci Gosciensky
fratris sui germani nomine Idque de nullitate
et Invaditate Condemnationis ex Parte Gs
Casimiri et Pauli Macheinskich fratrum
germanorum super se Maanen. et alias fratre
ac si in Termino satisfactorio Circa agi
tationem respectu praetensae solutionis
summam per Cordem Gs Macheinskich
Cum se Mag. et alias fratrem in Judicio
officii Castr. Ploc. promotae Causae
pro Feria Secunda post Festum Sanctissi
mae et Individuae Trinitatis in anno futu
ro Incidenti Judicialiter ~~promulgata~~ Declarata tem
pestive ultra ~~promulgatam~~ Declaratam sententiam
rejecit per quem nam in protocollo Decretorum
Scilicet ut fama fertur pro Feria Secun
da post Dn. S. Michaelis Archangeli
anno praesenti praetenta ~~descripta~~ insinuata Ex vi De
creti Judicii officii Castr. Ploc. ~~ultra~~
~~sententiam latam~~ ~~tam et promulgatam~~
~~transformati~~ Subdole et Subreptitie
~~ab~~ Circa Manifestationem obtentae
~~ex~~ his et aliis rationibus nullo modo
Subsistibilis ac de Irrogandis poenis

Item atq Iterum quam Solennissi
mex Mandat a prima notitia
Maciey Goszczyński mpp

---

ps. Videatur hoc loco oblata Denuntiationis Judicatae
Causae a Judicio Pcenz ad Consilium permanens
ad Latus Sacrae Regiae Maiestatis departamentum Justi
tiae factae namque in Subsidiis loci Pcenz pronunc
in absentia Jpi Joannis Gumowski Judicis similiter
loci Pcenz ad Tribunal Regni Deputati subscriptae pro
ut Originale eius extat in praedicti

Actum in Bilsko in Terminis Commu
nibus [illegible]bus Plocensibus Districtuum
Bilscensis simul et Plocensis una
cum Continuatione Anteriorum Causae
vigore Legis in Diem hodiernam Inciden
tibus Feria Secunda Ante Festum Sanc
tae Agnetis Virginis et Martyris
proxima scilicet Die Decima Septi
ma Mensis Januarij Ao Domi
ni 1785to.

Coram MM Joanne in Krasniewa Gumowski
Judice Antonio in Woźniki Woźnicki Subsi
dice Francisco a Ciołkowo Ciołkowski No
tario Trnibus Plocensibus

---

ps. Suscepta Mae ex pti Comparitione G Felicis
Lubeski B C Plocenz suo et Jpi Casimiri Lu
beski Fratris uni germani nne Cenz Gros
Antonium Patruum Carolum Andream et Anto
nium Filiastros Obrębskie Rne per Ipsos
et quidem Jm Antonium Patruum ~~[illegible]~~ et ~~[illegible]~~
olim Jm Michaelem praefatos Gros Obrębskich
Filiastrorum Parentem Obrębskie Donaonis certae
Coram Actis Cenz Plocenz Fra 2da pt Jm Sancti
Michaelis Archangeli Ao Dni 1759 per eundem
Jm Antonium Obrębski Patruum super Arcam
nuncupatam Stryczowska incipiens a loco dicto

Wygroda

Wągroda et protendenę ad viam per villam Curreną in Beni Obrąb magna sittam in rem ad Gsi Michaëli Lukoski Maanę et Abrenę Fratris Parentis recognitae indebite Maõne sua coram Actis eisq Crenę Plocenę facta vitiationis de subsequenda itaque eiusdem Donaõnis Stme subsecutae approbatione ac decernenę tam super eoq Gso Antonio Patruo quam et Gsi Carolo Andrea et Antonio Fibastris olim Michaëli Filijs Obrąbskie pienis facta que dabitur in forma Latior.

Felix Lukoski B C Plocen Fnad.

Suscepta Maãtio ex pti Comparitione Gsi Gregorij Woznicki Vice Notarij Crenę Plocenę Cuiq Benorum Oziek hieredis Cenę Perillrem Rndum Albertum Ubysz Canonicum Collegiatae Plocensis Rne per Ipsum Transactionum intuitu hereditatis Benorum Oziek per Mcum Antonium Woznicki Subiudicem Trnum Plocenę in rem Maanę rite et Stme recognitarum Trno suo pro Judicijs praesenę in Płońsko Celebranę edito ut ex Contextu eius apparet nulliter ac indebite vitiationis, de subsequenda Itaque praefatae Transactionum rite ac Stme subsecutarum Approbatione Cassatione que Maõnis siquae Cenę easq Transactiones ex Pte eiusq Perillm Rndi Ubysz Canonici Collegiatae Plocensis Intercesserit ac decernendis respectu vitiationis ad mentem Constitutionis Anni 1768ci Sanctae succubitis pienis facta que dabitur in forma Latior

G. Woznicki vice Plocen Fnad

Actum in Bilsko in Terminis Communibus Terribus Plocensibus Districtuum Bilscensis simul et Plocensis una cum Continuatione Anteriorum Causarum Feria Tertia Ante Festum Sanctae Agnethis Virginis et Martyris proxima scilicet Die 18va Mensis Januarij Aõ Dni 1785to Celebratis.

Judm praesens Trne Plocense in Bilsko apud Gsum Martinum Kotarski Concussiones et quidem sub oculo dextro Concussum lividum nigredinesum intu

mefactum

nitu me pactum. Item sub Cuba diniebz de
gazionem Cubis ad Cmorum parvam. Item in
Justeara Dignitti Judicis manus dextre Cen cu
lum parvum nitu me factum cum deca nione Cubis
ad Cmorum. ~~pro quib~~ vidit et debite Cenpexit
pro quibus Conclusionibus alijsque nio latijs cub
illatis Jos Oduens. Famatus Opidanus Parenten
Antonium et Adamum Cubios Requisitali Cues
de prisens Jmul pant in cul patque presente
cum Protestatione ex pili Cum patitione supra
pti Jois Martini Notarchi scintra in presenti
cui Protestare Die hesterna Actum hunc
precedente in Oppido dicte Causa Cuomm
de cognitionum existente ad hospitium valle de Cu
de superaggregationis superaggredendo Jnte
statutis aggravationis in terram pretati
pugnis ac pedibus Cen cussionum Cen cussionum
de pensio specificatarum in plicationis time
que tempens sui Protestare tam in eden
hospitio quam et in alio Cuctionis di stama
tionis ac abactum vi vi anum et mi cungnetio
nis facta que dabitur in forma Latior.
~~Jem alienum mnitu~~ Marcus Notarchi vt.

Suscepta maatis ex pili Cum patitione Jois Joannis
Cieszewski cong Jois Petmon Cieszewski Cone per Jpsum
mo suu pro Jude ejus presens hic in Rischio Oppidi sen
Celebrabil sibi maang edito ex badi tionem a Cranor
Uxoris Marianne de Benis Chomg tunc sui maang
pendentis: altenis ~~declarat Agabaniea~~ Agathe
tice et Sebis ~~Rabar~~ Chomg pro Jo Benis Cychesen
ce Cemmorang per Eundem Jois Petrum Cieszewski si li ver
baliter donatis persequi magne a Petro Jakubiak de
Benis prefatis Chebg pro Subdito in Cenventionem debe
ri debile prefensionis Jmuper Cum manum Uxoris ejus
tuer duisis Hungaricalis ad Cempatum verbale pri Cen
cepite altenis Quinquaginta ~~florenis~~ quatuor Flor
Pol et Cumma maioris Cephon Ad Florenos Pol pert.
ofim Jois Cunguardin de Lohot sicine olim Ludovici
Cieszewski Centum sui maang et Apzias Matheum pt. de li
Meschowa judice ~~Wolcae~~ pro Mercimonijs debita per
se que maang petit ob non ob Cerentus pacifica
plulang valle persolutionis de fidelita Jragne sui maang
cuse ad Jeer rene super Jpso pueris Cindicatione Jnesta
tanum Cum marum facta que adhe rendo Actionibus
pradictis dabitur in forma Latior.

Jan Cieszewski

Ill. Mus Antonius Woznicki Subiudex Trris Plocens
idque coram Subdelegato Gso Casimiro Swiezynski
ad hunc actum substituto in et cons Perillrem
Rndmum Albertum Ubysz Canonicum Collegiatae Plo
censis Maatus est idque in eo. Quia licet ei Idem
Perillrs Rndmus Ubysz a Contractu intuitu Resi
gnationis Bonorum Osiek magna Jrr se Maans
ab una et Ipsum Parte ab altera inito et confe
cto et tam per Maans quam Ipsummet Subscro
benevole recesserit, eundemque Contractum Re
signatorium ~~[illegible]~~ Impost. ~~[illegible]~~ ~~[illegible]~~
~~[illegible]~~ dislaceraverit, et disrumperit, postque
subsecutam eiusdem Contractus praemissam disla
cerationem Scriptum manuale super summam
in Conquisitionem suprascriptor Bonor Osiek magna
per se Maans ab ipso mutuo acceptam a se
Maans tunc temporis perceperit, attamen nullo
in fundamento se Maans Trno suo pro Judicijs
praesens in Plonsko celebrandis respectu Comporta
tionis Contractus eiusdem Resignatorij per Ipsum
ut supra expressum est dislacerati indebito aggra
vat Transactiones autem super praemissa bona
Osiek magna per se Maans in rem G Gregorij Wo
znicki Vice notarij Crens Plocz Maans Fratris reco
gnitas eodem Trno suo Impertinenter vitiare
praesumpsit quare suus Maans de Subsequenda
supradictae Transactionum rite et Ltme subsecu
tarum approbatione Cassationeq maonis sique per Ipsum
interposita extitit decernendaque in Actoratu
eius Incompetenti Actione ac Irrogandi super
Ipso pro indebita vexa praemi Iterum atque
iterum Maatur. Antonius Woznicki Subjudex Trris Plus Plocens

Casimirus Swiezyński ad hunc Actum in Locum
Mei Subjudicis Trris Plocens Substitutus Sub-
delegatus. mpp

G Hiacinthus Przedpełski Sanus pilter R R
quia Ipse Gsus Thadeum Przedpełski Filium
suum Carolum Turowski et Paulum Sulkowski
Burgr Crens Plocens in suos veros Ltmos ac
speciales Plentes eligit Constituit Inscribit
ac solenniter ordinat dans et concedens eisdem
specialibus Plentibus suis plenariam facultatem
et omnimodam absolutamque potestatem

Causas suas Judiciarias generaliter omnes
et singulas in omni Judicio vel Officio Regni
maioni minoriue subsellij cum quibuscunque
Personis et Occasione quarumvis intervenientiarum
tam ex Actoratu quam reatu vertenti et agitandi
tuendi defendendi promovendi processus institu
endi institutos ad finalem Juris gradum dedu
cendi Decreta suscipiendi a Contrarijs motio
nes Interponendi Juramenta attentandi Sum
mas quascio ac Marcas Decris quibuscis si
li recognoscenti adiudicat et adiudicandas
aut quomodocunque se recognoscenti concernenti
levandi de levati nomine recognoscenti quietandi
quod si persolutae non fuerint rigores decretorum
extendendi Mandatis cum publicationibus Inter
ponendi Condemnationibus ex parte sui reco
gnoscenti super quocunque obtentis et obtinendis
objiciendi et a loco standi Arcendi et amo
vendi Ceterasque munia vers Stricto ac spe
ciales Plenitudinis concernenti delito Legis tractus
et ordine peragendi et exequendi Promit
tens et Inscribens ac Idem recognoscens quid
quid per praedictos Plenitudines suas actum
gestum constitutum ve fuerit pro rato
grato firmo ac valido Susceptuum et
in nihilo contradicturum fore Quam quidem
Plenitudinem Idem recognoscens ad triennium Inte
grum duraturam roburque suum ac valorem ha
bituram vult ac praesenti declarat praesentem
praesentem sua recognitione praemissa firmandi.

Jacenty Przedpełski etc.

PS. Gnus Lucas Cieslinski Burgrae Cren. Plenitudinis
quam primum per Gnum Jacobum Brudzinski pro
restitutione cuiusdam pennulae subductae pro
Judicijs praesentibus hic in Bilsko ad praesens Celebra
tis Conventus extiterit de Inscriptionem per eundem
in Regestris Judicialibus eo Intuitu procu
rata

procurata sibi Maanę innotuerit Illico
et adstatim conę eunę Gm Jacobum Brudzin
ski et honestum Antonium Grzymaitło Rhe
darium Maatus est in hunc modum. Quan
do quidem Jgę Honestus Antonius Grzymaitło
Rhedarius ad Bona Rękawczyno sui Maanę
hereditaria advenerit Ilidemq se cum
Maanę Concordiam Intuitu reparaonis Rhe
darum Curruum ac omnium necessitatum
ad Artem Rhedariam spectanę sibiq Maanę
~~necessario~~ opportunas secum Maanę fecerit Arboresque
ad haec aptas ex Bonis alienis sat longe existenę
sibi Maanę conducere Jusserit et de facto
suus Maanę hasce Arbores cum magnis
expensis Subditis suis ac Equis Conduxit
Certamq pecuniam in vim Concordiae cum Ipso
facta Ipsi tribuit Idem autem St Rheda
rius facta eaq Concordia levataq certa pe
cunia hanc Artem Rhedariam in se Coassum
ptam sibi Maanę perficere neglexerit, quini
mo existendo tempore Nundinarum sui in Bil
sko agitatarum Ilidemque secum Act Accor
dando hosce suos labores de necesse continuare
delitis sibi Maanę in Bonis Rękawczyno ad
mentem Concordiae peragere se obtulerit et in
tuitu certitudinis Pennulam suam propriam
in vim oppignoraonis dederit et de facto
ad continuandę labores se Comparere obstin
xerit. Cum tamen post elapsum aliquot tem
peris Interstitium hosce labores non continua
erit neque adimpleverit Gsus vero Jacobus Bru
dzinski tribuendo Ipsi quandam protectionem
hancceque pennulam pro sua sumendo se
Maanę pro extraditione eiusdem pennulae
Ipsi St Rhedarij proprie Jmo suo Convenit
in Jus litesque expensas frustranee induxit
Ideo suus Maans de diligentia sui in prae
missis promptitudineq eiusdę Pennulae post
finitis per eunę Rhedariano ad mentem Con
cordiae labores eiq Honesto Rhedario extradi
tionis Iterum atque Iterum Maatus.

L. Cieślinski [illegible]

Mr. G. Lucas Cieslinski Bl. Plocens. Sanus pr. Ltd.
R.R. quia Ipse Gus Paulum Sulkowski Feli
cem Lubeski et Josephum Mlicki in suos
vers. Ltmos ac speciales Plenipotentes eli
git Constituit inscribit ac solenniter ordi
nat dans et Concedens eisdem Plenipoten
tibus suis plenariam facultatem et omni
modam absolutamque potestatem Causas
suas Judiciarias generaliter omnes et singu
las in omni Judicio vel officio Regni ma
ioni minoris ac subsellij Cum quibuscunque
Personis et occasione quarumvis Interve
nientiae tam ex actoratu quam reatu vertas
et agitandas tuendi defendendi promovendi
processus instituendi institutis ad finalem
Juris gradum deducendi Decreta suscipiendi
a Contrarijs motionem Interponendi Jura
menta attentandi Poenas Judiciarias Sam
mas ac marcas Decreti quibuscis adiudi
catas et adiudicandas levandi de levatis
et perceptis nunc recognoscere quietandi
quod si persolutae non fuerint rigores deve
tur extendendi Mandatis cum publicationibus
Interponendi Condemnationibus ex parte sui
recognoscere super quolibet obtentis et obti
nendis obiciendi et a loco standi accendi
et Amovendi Ceteraque munia vers. Ltmos
ac speciales Plentes concernens debito legi
tractu et ordine peragendi et exequendi Pro
mittens et Inscribens se Jae recognoscens
quidquid per praedictos Plentes suos actum
gestum Constitutum ac fuerit pro ratho
grato firmo ac valido susceptum et
in nihilo Contradictionem fore idque sub
damni Juribus pro quibus aliquae respende
bit suis cum Posteris.

L. Cieslinski Bl. Plocens.

Gsus Mathias Dolski Sanus pr. Ltd. R.R. quia
Ipse Gus Valentinum Strzeszewski Carolum Sur
owski et Melchiorem Mieczynski in suos vers.
Ltmos ac speciales Plentes eligit Constituit Inscribit

ac solenniter

solenniter ordinat dans et concedens eisdem
Plenipotentibus suis plenariam facultatem et
omnimodam absolutamq potestatem Causas suas
Judiciarias gnaliter omnes et singulas in omni
Judicio vel officio Regni maioris minorisve
subsellij cum quibuscunque Personis et occa
sione quarumvis Interveniantiarum tam ex acto
ratu quam reatu vertenę et agitanę tuendi de
fendendi promovendi processus instituendi In
stitutos ad finalem Juri gradum deducendi De
creta suscipiendi a Contrarijs motiones Interpo
nendi Juramenta attentandi Executiones urgendi
Condemnationibus ex Parte recognoscenę super
quocunque obtentis et obtinenę obijciendi et
a loco standi arcendi et amovendi Poenas Ju
dicianas in Constitutionem loci standi adiudicatas
et adiudicandas levandi de levatis nrē reco
gnoscenę quietandi quodsi persolutae non fuerint
Mationes cum publicationibus Interponendi Cete
raque munia vero Stmos ac speciales Plentes
concernenę debito legis tractu et ordine peragendi
et exequendi. Promittens et inscribens se Jd
recognoscens quidquid per predictos Plentes
suos actum gestum constitutumve fuerit pro
ratho grato firmo ac valido suscepturum et
in nihilo contradicturum fore. Quam quidem
Plenipotentiam Idem recognoscens ad triennium
integrum duraturam roburq suum ac valorem
habituram vult ac praesenę declarat praesenę
sua recognitione praemissa firmanę

Maciej Dobrski
mp

Suscepta Protestatio ex Pti Comparitione
G Hiacinthi Dąbrowski Sortis Br Pszczyno
G Adami Strusienski Haereditariae Te
nutarijs Possessoris Suo et Ipsi Antonij et Jo
annis Krasnieuskich, in ignem Suorum nrē Conq
G Josephum Strusienski Dnum et Nicolaum
Czachowski famulum ejus nrē per Spm
et quos per Dnum Inventarium Protestanę omnia in orbita pasce
re elinegationis Codicę Inventarium extra
Agnethis Dąbrowskiej Sororis Ludae

granicien et in aliarum villarum Campos
depulsionis mandationis aliquoties fundum
possessioni protestans tenutariae subjectum
a supraggressionis protestans Privigni abara
tura repulsionis eorumque absentium Privignorum
oppressionis concussionis canibus convita
tionis per canes autem vestium dislacerati
onis cauffationis vi de publica protestans
et absens aliquoties obsessionis pascuorum
liberorum ad pascendo inventaria denegationis
omnino de sorte modo tenutario possessa
expellere attentationis protestans Privigni de
equo detrusionis virgultorum ad focum in sor
te praemissa exercitorum excindere non per
missionis inventariorum protestans nullis de da
mnis abagere, se se resolutionis damnorum plu
rimorum in frumentis et pratis protestans consulto
inventarijs suis illationis insuper prote
stans et absens laesionis diffamationis per Pter
autem Czachowski protestans et absens Soro
ris verbis ignominiosissimis affectionis
honoris prostitutionis ad extremum per
solum met 9 Strusczynski adhibito sibi famulo
protestans viduellum provocationis excindere mete
legis transgressionis ac aliarum violentiarum
Inquisitionibus probandarum peractionis fa
cta quae dabit informa Latior.

Facentis Dąbrowski

Actum in Bilsko in Terminis Communi
bus Fratribus Plocensis Districtuum Bel
sensis simul et Plocensis Feria Quarta
Ante Fm Sanctae Agnethis Virginis et
Martyris proxima scilicet die 19 mensis
Januarij Ao Dni 1785to Celebrati

Videatur hoc loco Maatus ex pte Compari
tione M Francisci Ubysz Subiudicidae Trnis
Plesenae cenae Mcis Theresiam Jarzynianka olim
M Alberti Ubysz Subiudicis Trnis Plesenae Contem
Matrem et Stanislaum Ubysz Subiudicidam
Trnem Plesae Maanae Fratrem germanum in tuita
certae praetensionum in hacce parata Copia mani
festationis expressae videlicet vindicatione Substan
tiae post memorat. M Albertum Ubysz Subiu
dicem Trnem Plesae Maanae Parentem derelictae ac
aliarum Inscriptionum prout Copia eiusdem Maonis
latius extat in producto

Franciszek Ubysz m.p.

Gnus Joannes Starczewski in et cenae Religiosum
in Christo Patrem Valentinum Kapuscinski, Ordi
nis Carmelitarum Praepositum Sobocienae Maatus
est idque in eo quo licet si Idem Religiosus
optime scivisset se Maanae vigere lucrati Contra
ctus ab Illmo Admodum Rndo Alberto Chwałkowski
anteacto Sobocienae moderno Sikocienae Praeposito
pro tunc medietatis Bonor Karwosiek Respondy
ad Mansionarium Sobocienae spectanae possessio
ni Tenutariae institisse tum quoque et in post
a Succedaneis eius ad ~~usque~~ tempus non prider
elapsum eandem medietatem Bonor Karwosiek
Respondy possedisse. Attamen is Jdem Religiosus
Maatus modo primum acquirendo Possessionem
Praepositurae Sobocienae sibi Maanae quandam
ac si violenti modo Occupationem possessionis
eorumque Bonor indebite Imputat quandam
desolationem et deperditionem Inseminationum
obiicit. Quare suus Maanus de Irrogandis
super Ipso poenis bonificationeque reparatae
aedificior Impertatae Inseminationum tam
in Agris Cmethonales qm Curiales, Aliaeque
fundi praetensionum quam solennissime
Maatur. Salva sibi eiusdem Maonis reservata
facultate.

Jan Starczewski rt.

Gnus Laurentius Krasniewski ~~[illegible]~~
~~[illegible]~~ et cenae
Gnus Agnethem de Paprockie olim Michaelis Kra
sniewski Relictam Contem Viduam Novercam Suam Matrem
Joannem et Ignatium Krasniewskie Filios Maanae
Fratres

Fratres manifestatus est ut que Ratio
dationes per ipsos huc usq; in Judicijs mihi
Plus in Dispe celebrand. requisita quamuis
aggue pijs num et Generalijs nunq; quam per
Maang in Terzens Jpsi peractis, tutq; edita
dijtionis Juventa nonum generum morbo pestilenti
et palatinum nec non Statutis nihil duel Auxil
hungarical ab Jpsis nunquam per Maang
mutuo acceptorum Judicibus Generalis mi de
Judicibus Itaque sui Maang vita ac Jpsi
gandi sapius Jpsis pijs fuerit quod
dabitur in ferma Latior. [quia mo Maang Illatas.

Wawrzinec Grasniewski st.

Suscepta Maatis ex pli Comparitione Jpsi Laurent
ij Grasniewski Lanz Jpsi Agnethem de Kapruche
olim Jpsi Michaelis Grazniewski Albicram
matrem Joannem et Ignatium Bibis Maang
autem Severcam et Patres Grasniewskie ni
per Jpsi exhibitionis Scriptum in Terris Wazo
he Sitta sedem Maang peragere remissionis
nec in possessionem suam cameng Scriptum exa
Maang Jpsis Generum velle recipiendi de Jpsis
gendo Itaque prefatarum Scriptum exhibitione
Flagrandi facta que dabitur in ferma
Latior.

Wawrzinec Grasniewski st

Actum in Bibles in Terminis Commu
nibus Generalibus Placentinis Districtu
um Bilscensis simul et Placentis Gene
Quinta pridie Festi Sanctae Agnetis
Virginis et Martyris sub Sigillo Die Vige
sima Mensis Januarij Ao Dni 1785to
Celebratis

---

12 Nos Boris Jacobus Dobrowski de Cio Othowo magna
Dominus et Senator palam ac notum facimus
cujus Spectabilibus Benedicto Blazeski et Stanislao
Leszczynski in evidentiis testimonium sibi Aspur
pli et requisitione offerendi Jpsi Magdalene Craiho Jska
olim Gasparini Skrzeczewski Laudemie de Skrzeczewski
olim Jpsi Alberti Dobrowski Relictae Centum Viginti
Thomae Stanislai Mariannae Catharinae et Cunegundis
Virginum Jmmaculatae Bibis et Bibis Dobrowskich fuit
in Compli Benedictionis die hesterna Actum hujus
praecedens et Ibidem Confessionem Jmmunes
Jpsi Dividendi requisitionis

Jmmunerabiles

Innumerabilis tam ad focum sepimenta quam ad
Sigillos valens in Sulcis aestivalibus sex Stadio uno
tendens excretis per Gnum Stanislaum Podoski excisis
vidit et delite Conspexit de quo praesens Jus Mtis
fecit Relationem. Cum Protestatione ex pti Compa
ritione eiusdem Gnae Ludovicae de Kręcicewskie olim
Gni Alberti Zołtowski Relviduae Matris suae et GG
Thomae Stanislai Mariannae Catharinae et Cune
gundis Virginum Innuptarum Filiorum et Filiarum
Zołtowskich tum Magdalenae Czachowska olim
G Martini Kręcicewski Relviduae nnibus
cens Gnum Stanislaum Podoski Rnae per Ipsum
Arborum variarum in Diviserio suae Praeans et absens
existens et tam ad focum sepimenta quam
ad Sigillos valens Innumerabilium excisionis
damnique notabilis Illationis absens Gnae Magda
lenae Czachowska circa praemissam violentam
excisionem se se opponens laesionis diffamationis
ac aliarum Iniuriarum et Inconvenientiarum facta
quae dabitur in forma latius

Ludwina z Kręcicewskich Zołtowska rt.

Suscepta Mentio ex Pti Comparitione
G Ignatij Białłoszewski Sortium Bonor
Romatowo in Jurium suorum immedi
ati Possessoris Cum MM Antonium
Sortium Br Romatowo Haeredem
et Franciscum fratres germanos
Zyłowickie Tribunicis Sieprzec
ac alios me per Ipsum singulariter
tamen M Franciscum Zyłowickie
ex Interesse Sui M fratris cum assum
ptis Sibi Nobilibus familiaribus de Sub
ditis violentiarum permultarum Sibi
protestatae Illationis de Sorte Bonor Ro
matowo Summis protestans abnoxiae ex
pulsionis Circa violentam de Sorte Eadem
protestans expulsionem rerum variarum
in varia forma et specie Existens

Regestro Seorsive descripto specificandae vola
tilium domesticae Inventariae deperditionis
Causa extitionis damni notabilis in rebus
mobilibus volatilibus ac Inventarijs Matio
nij protestans cum associatis Sibi adhaerens op
pressionis Laesionis diffamationis Exinde me
tae Legis transgressionis ac aliae violentiae
Injuriae Inquisitionibus probandarum peractio
nij facta quaedam ut forma Scripturae fuerunt
ad acta

J Białłoskorski m.p.

M Ignatius Rościszewski Pocillatorida Racięsienę
Maatus est idque in eo quia Aula in Benis
Barcikowo Maanę haereditatis Sitta, in qua Documen
ta tam Authentica quam manualia ac hypographa
pro re Comparenę servienę Die Dominico proxime
praeterito ante mediam noctem ex permissione
Divina igne Combusta et in facillam redacta
Obviando Itaque suis Maans fortunae suae Cui
vis indemitati de diligentia in praemissis Maatus
cum alijs rebus extabant.

Ignatius Rościszewski
Cmpssia

Actum in Bilsko in Terminis Communi
bus Terrestribus Plocensibus Districtuum
Bilscensis simul et Plocensis Sabbatho
postridie Festi Sanctae Agnetis Virgi
nis et Martyris scilicet Die Vigesima
secunda Mensis Januarij Ao Dni 1785to
Celebratis

Videatur hoc loco Oblata Privilegij super munus
Ministerialiatus Provido Joanni Koziayski de Dębsk
benigniter a Sacra Regia Maiestate Collatae manu
que Illmi et Excellentissimi Domini Hiacinthi
Comitis Nałęcz a Małachowice Małachowski Pro
cancellarij Regni Radoszycenę Grodecenę Sanocenę
ac Capitanei subscriptae Sigillo maioris Cancella
riae Communitae Typpo Impressae super quod quae
munus ministerialiatus Jpe Providus Joannes Koziay
ski

Kosiayski de Dębsk Juramentum Corporale ad Imaginem Crucifixi Christi Dni observata debita praestanda Juxta solennitate flexis genibus appositis in Cruce duobus digitis Rotha in Statuto Rni descripta et per Judm praesens Ipsi deprompta praestitit et fecit Deo et Sancta Jesu Christi Passione ita Ipsum in praemissis adiuvante est que de more et consuetudine per Mtem Regni Gnalem Praesidem Paulum Borzewicz de Berzewo Cmethonum Authum et Juratum tonsus et rothisatus Quas quidem Literas Ipse offerens praevia Judicij sui Quietaone denuo ad se recepit Jan Kosiarski vt.

Actum in Bilsko in Terminis Communibus Trnbus Plesensibus Districtuum Bilsciensis simul et Plesensis Fra 2da pri die Festi Conversionis Sancti Pauli Apostoli scilicet Die 24ta mensis Januarij Ao Dni 1785to Celebratis

---

NB Videatur hoc loco Oblata Decri Commissariali hic in oppido Bilsko Jnd Mcsum Albertum Smardzewski ab una et M Josephum Zakrzewski Pocillatorem Sieprzensem et Judicem Crenz Plesenz parte ab altera Die 12da mensis Januarij Ao praesenz per Judm Commissariale prolati pro ut Originale eiusdem extat in Actis

---

NB. Videatur hoc loco Relao extraditae Citaonis pro Commissione oeconomica Thesauri Regni Varsaviae agitandae ex parte G Alberti Smardzewski Capitaneatus Bilsciensis Tenutarij Possessoris cenz M Josephum Zakrzewski Pocillatorem Sieprzensem et Judicem Crenz Plesenz per MR G Praesidem Joannem Kosiayski de Dębsk Authum et Juratum recognita pro ut Copia eiusdem extat in producti

---

Actum in Siepre in Terminis Communi
bus Terrestribus Plocensibus Vigore Legis
in Diem Hodiernam Incidentibus Feria
Tertia Ipso Die Festi Conversionis Sancti
Pauli Apostoli Scilicet die vigesima
Quinta mensis Januarij Anno Domini
Millesimo Septingentesimo Octugesi
mo Quinto

Coram MM Joanne in Krasniewa Gumo
wski Judice Antonio in Woźniki Woźnicki
Subjudice Francisco a Ciołkowo Ciołkowski
Notario Terrestri Plocensi

Suscepta Manifestatio ex Pte Comparitio
ne G Francisci Zaborowski Suo et Subditorum
suorum nomine Cum G Paulum Zyliczewski me per Ipsum
Trnum Suum pro Judicijs praesentibus in Plonsko Cele
brandis respectu praetensae Solutionis quotae
~~ta~~ viginti duorum fl et groszorum viginti sex Polonicalium ac
restitutionis frumentorum ac si per Dominum Antonium
Kopaczyk et Superstitem L Michae
lem Gorczycam Ipsi ad Solutionem et restitutio
nem quod nunquam praestitum delitum Sili Maiorum
edito aggravationis praetensionum illega
lium ad Subditos Maiorum Rituum quotae et fru
mentorum per Lsum Michaelem nequaquam
ab Ipso Contractorum jam vero per Dominum Anto
nium Kopaczyk ab annis tribus demortuum
nullo modo ~~Contractorum~~ ~~[illegible]~~ Ipsi delitorum Indelite
formationis falsi massoreae quartae Partis
Cereti Siliginis ~~[illegible]~~ ~~[illegible]~~
~~tributorum~~ ab Dominum Antonio Comodato et neces
sitatis Suae Licitatione acceptae non benefi
cationis Laborum per Subditos Maiorum Ipsi
vario modo praestitorum ferarum piscium
per Subditos Maiorum Ipsi tributorum nolle
Compensationis Suae Maiorum et Subditorum
ac quotae Certae provolatilibus Domesticis provenientes
non Solutionis ~~[illegible]~~

Injuriationis

Injuriationis Expensarum in litis Causationis ac aliarum Injuriarum facta quod dabitur infor-
mo Latus Zaborowski mp

Expu-
rata Copia

Infideli Judaeus Wolek Samulowicz Incola
et Mercator Supremo suo et Infideli Judaeae
Esterae Samulowiczowa et Infideli Judaei
Samulowicz Relictae Contis Viduae tum Succes-
sorum ejus mte Solenniter Coram Gradu actis
in et Leg. G. Franciscum Miszewski Maatus est
in Eo Quando quidem Jo. G. Miszewski et Infide-
lem Judaeum Smul Samulowicz Maarum fra-
trem Germanum ad quandam effidejussionem
pro Infideli Judaeo Leyzer Lewkowicz stimu-
lavit infundamento quasimodo ejus stimu-
lativae effidejussionis Decretum in Judicio
praesenti Solutionis Summae Cujusdam expectant
Falterque Substantiam ejusdem et Infideli Sa-
mulowicz Suae Maarum fratris germani derelictae
Summis derelictae Ipsius Consortis ac one-
ribus Variis Subjectam Involvere Conatur Quare
manifestans suo acquirendo mte a praemissa de
Eadem effidejussione nulliter ac stimulativae
emuncta tum Decreto Impertinenter praefa-
tum et Infidelem Judaeum ad Solutionem
pro Infideli Judaeo Leyzer Lewkowicz Cujusdam
oneris nullomodo ad fortunam Maarum et
fratris se regulari valente stimulante
Succurrendo Cujus fortunae et fratris Inde-
mitati mte praemissorum tum de Insubsi-
stentia ejusdem praejudiciosae effidejussio-
nis ac de melioratione Decreti Judicii
praesentis hic in Supremo ad malam Informatio-
nem plati Iterum Iterumque Maatur Salva
ejusdem Maaeris melioratione

נאלי דאוב וואלוף בהרר שמיא ולבן

Suscepta Maatio et poli Comparitione M Josephi
Kamperhauzen Bonis Stopinow cum attinentijs hereditario
suo et pro Antonij Kuwalewski et Francisci Boleslaw
et Laurentij Jadkuski M Gnoyski one cum Illus
Mos Joannem et Josephum Rudzinskis Palatinis
Masovie Bonis Kozpa heredes Dnis atque Jodoco
Hilarium seu alterum Cuiuscunq Bonis Kolabowskich
cenensq Bonis obligatorum Posesore cum atque Illus
Valentinum Hertzak Davidum Janeman, Francis
suum Biedra, Philippum Matheum Michaelem
Rudowski et Albertum Tomalum aggressum et
Alios de predicti Bonis Kozpa Subditos Dnō per
Ipsos et quidem per Subditos eius officiosam
Regressionem seu potius Jmpetitionem Arestis super
Bona Josephum Jerlezak Comparente Maage de
Bonis Stopinow Subditum ad dicta Bona Kozpa
Profugum et repercussum absq aggravationis op
pressionis, Cruentationis, violentiarum vexationum
per actionis Subditis profugi accipere violenter de
negatis, eisdemque in altenorem fugam capere
depositis, Jam vero per Dominos et presertim Jodo
Kolabowski prenominat sed violenter Subditis suis
non interperationis, nec Justitiae de eisdem per
Maage Comparente requisita velle administrare
bonis Quare Maas de Jmmissa statutionis alte
dicti Subditi extraditionemque eiusdem cum benificatione
Cruentis labens extendendaque probabilitate Maatus.

Josephus Kamperhauzen

Actum in Sessione Terminis Communibus
Pubis Plenarijs Feria Quinta post Fm
Conversionis Sancti Pauli Apostoli proxi
ma scilicet die 22ma Mensis Januarij
Anno Dni 1703to Celebratis

Suscepta Maatio et poli Comparitione M Josephi
Calasanty Bini Bonis Kamperhauzen Capitaneich
Sieleneg suo et Heredi Martini Stanisowski
Quisque citis premissa pno Ang M Michaelem
Zalenski Pincernam Premodonogrodens Bonorum
valente in dictis Sieprnens Comitatens heredem
ac Alios eius Mos Zalenski premissa Jure per Ipsos
Arestis Cuiusdam super predicto Heredi Martino
Stanisowski ante Dies ter nunc in recenti cum
Honesta Agnete Canesisczanka nupto nulla
et pro die hodierna Actum presentes in Bonis Skrusiow
alias Maage Causa presens Judicijs a Hesterno

Jmpetus

impenere et per quemcu Ministerialem promul-
gare de pertinentiis in quorum Juris exactor Jn-
volvere Cenahimi, ne ipsique et nedu eisdem
Arenti absenq Mãanq subrecuti ad Aures tan
tum Maanq per famam deventi Maãi aliquo
modo graveter et ne ad nostrum cuiusq medi
quorii addiungatur provideat Cuius tue
hac in parte indemitati salva reservata
presens quocumque melioratione quãi
solempni firmq Mãatus quo facta Datum
in Forma Latior.

J. Kampenhausen Stor Subdel.

Pãs Clemens Balivichi in et circa Mãum Jose
phum Chamelli Tribunum Quinquine Benemor
Ubleum heredem Mãatus est idque in eo Du
cuus Mããs Jurat et quando Contractum in hac
Triennali Tenuta prefato nun Benorum Ubble
eo pro Summa Sexcentorum Flor Polonicali in
Sulcowyce die 23 Mensis Junij Aõ Dñi 1783
cum eodem M Chamelli in Bona Mum Chamelli
animatuerint in eisdem Bonis Ubleum in Jure
minaõ nihasse hoc Anno sibi dimissi verbaliter sibi
Maanq Benificaõnem, ne Maanq Juris nitus, obtulit
Ubique Josephum in eisdem Bonis Ubleum ad
exercendos Labores in eptum ad Bona Sulcowyce
recipere et in Tenuta eisdem alium et Bona Sul
cowyce Aptiorem dare obtinuit sibi Maanq
tribuere se se obtinuit post hac sic tractanti
eidem verbali Apprensaõni cuiq Josepho pro pecun
da sibi Lege utebatur, alium bene Maanq et Bo
na Sulcowyce non tribuit et de facto pro fatus
Josephus ad Bona sua Sulcowyce decepit
et Summam Ducentorum Quinquaginta Florenor
Polonicali pro qua Tenuta levavit non nisi Summa
Quinquaginta Flor Polonicali ad raõnem Summe
Trecentorum Flor Polonicali a pro Maanq remar
cit, eandemque Summam Quinquaginta Flor Pol
tam Benificaõnem Jnnominaõnum, quam usus paõne
Josephi, et in Tenuta eisdq alij non tabitionej
recompensatam nulla tenus habet Attamen hac
in parte attenti Jpse M Chamelli se Maanq pro
et per exercitaõnem non exercitii pro Aõ nunc Flor
Polonicali

Summe Dnorum Prior Pod Jam vrã nem'nte
te levatis pro Jpd'ijs presenz hic ni Liepe adpre
sem celebrati indebite Genuerunt recom perean
autem nullam tam pro Jnaem'naõ ni bus quam pro
Ljsepho sibi prestare, nec ni bonum cuius Ljse
pti altemus ad prestand in fundo Laboen sib.
Mãanz statuere Curat eosdeque de Mãanz Jnuiz
are intendit Jpso suus Maam de Jnuiazenda Jpo
Jnuompetens Autore statuti one que ad prestand
ni Bonis dm Flyes sibi Maanz Laboes ni bonum
cuius Ljsepho Jnuiazenda, bonis fraõ neque Caen ne
Labini a Festo Natis S Joannis Bapte proxime
preteriti a Subdito per Jpm usurpato provenienz
sibi Maanz deuenda ac omni medu sibi Maanz
ad inueniend Solui facti one Jtemum atque Jtemum
Mãatus meliraõ ni cuius Maõ ni ni quopiam
rendenzando Dcae percepti proventus.

Clemens Balinski rd

Actum ni Liepe ni Dominis Communibus
Jnibus Nouembus Veneris Sexta post
Fm Conversionis Sancti Pauli Apostoli
proxima scilicet Die 28va Mensis Januarij
vij Aõ Dni 1785to Celebrati.

Illustris Ad modum Andreas Gregorius Kotodzinski
Decanus Liepnens Praepositus Curatus ni Eccliis
cus Famatus Laurentius Cucholski ante hac civis
Capellan Ecclesie Liepnens Beatissime Virgi
nis Marie extans tum cus Collegium presen
tanei Manionalis Liepnens Maatus ni eo
dem a Mãanz ni Aõ 1773tio ni Manuis variatum
Liepnens ni stitutus Ejdemque ad Annum 1783tium
existens stante premisso ni teretitio functio reg
Procuratoriatus Deseruitam Mercedem premisso
Famato Cucholski ex Summa Provisionali ni Bo
ni Jakrzewo Mri Josephi Jakrzewski Possessoris
Liepnens hereditarijs a Summa Capitali Ejdem
bona provenienz totaliter et realiter exolvendo
seu potius Idem Famatus Cucholski hanuc suam
Deseruitam Mercedem de manibus solui medo Mri
Jakrzewski ad Quietationem tantum medo per se Mãanz
Datam levaverat, stantegue Procuratoriatu suo

Mãanz

Manifestam ex Concernens Capellam Sieprscens
respiciens nihil quidquam participavit nec penes
se detinuit, Idem quoque Famatus Tucholski
tam stante Commansione Mãans hic in Siepre
quam circa eggressum de Mansionariatu Siepr
scensi ad Mãans nullam vel minimam pre
tensionem formaverat, Imo totaliter ac ple
narie se a Mãans satisfactum clarificave
rat, nunc vero formata quadam Illegali pre
tensione sua respectu ac si retentae deservitae
Mercedis Suae stans Commansione In Siepre
sui Maans instituto que presens Mansionarijs
presens ad Judm Actoratu, emanatoq sui
Mãans Invincte Adcitaõnis Decreto, quam
in Maans in quopiam eidem Tucholski se reum
esse presentit, attamen Causa explicaõnis
premissi negotijs licet tot negotijs Ecclesiae
suae Parochiali et totius Decanatus Impe
ditus Condescendere adstrictus est, Cum vero
Ipse Famatus Tucholski cum vexatorio Acto
ratu suo subtiuit seque Condemnare permi
sit, ne itaque Maans suis negotijs Occupatus
amplius ad attentandam eandem Causam ad
stringatur hanc suam Conscientiosam explica
tionem etiam Juramento Comprobare offerendo
de Indebita prefati Tucholski vexa Irrogandae
que poenis ac refusione litis Expensarum Ite
rum Iterumque Mãatus nullis Documentis suffulti

Gregorius Holodzinski mpp

Suscepta Protestaõ ex pli Comparitione Gri Adami
Sulkowski Sertium in Bonis Zorawinko Dziewki
sittarum haeredis Cnae Gros Stanislaum Skierko
wski et Evam de Kowalewskie Invicem Coniuges
Rni per Ipsos lucrata in rem sui Agrorum et
Camperum aedificiorumque in prefati Bonis Zo
rawinko sittos Officiosa Traditione, non animat
vertendo id, quod suus Maans Circa liberam Com
mansionem in Gasa ut fruitionemque simultaneam
aedificiorum pthamae Traditionem extitit, sui Maans
Conservatus

et eadem

ex eadem Gaza vi et violenter ante Ipsam
hyemem part Prō S. Martini Episcopi pro e-
me pretentam expulsionis xenon variarum ec-
clesiasticarum denuntiarum notabilium tam in rebus gaza-
rotabilibus Domesticis Causa et ratione et
participationem omnium edificiorum privatarum
Cingaz premissa maaz et de oppositionez per
Jm de Kowalewskie Thesaurarium Centen Cracov
mē diffamationis aliquot civium Colaptizza-
tionis per manus vim non solum premissi
Ausas Centenz nemine pergatis vim verum certo
tempore ex Arcibus vi fluvio extraz omnis
interpellationis aliamque Juramentationem
omnium Juridicarum generum probandz peractio
nis et inde Contra legis Regni prouisionis
penarumque in se bastionis de quibus super
Juris Juxgandis et extendendis facta quae
dalibus vi forma Latior.

Adam Sulkowski v.p.

Suscepta Maatis ex pili Comparitione M Alexandri
Rosciszewski Scriptoris Novogrodens mē et ex spe-
cialis Commissione Mis Caroli Rosciszewski Emi per
Novogrodens Parentis sui nine Cens Jm Joannem
Dzbrowski Ratione per Jpsum Maatem sua Cessan
dicti presenz paulo superioribus videlicet die hester
na Latior nunc precedens facta nihilque veritatis
vi se Complectens, abinde Maaz Parentis Summope
se Circumscriptionis de Juxgandis, itaque super eod
Jpō Dzbrowski pueri eliminatis negue prefate
Circumscriptionis Maatis facta quae dalibus
vi forma Latior.

Alexander Rosciszewski mpp

Suscepta Maatis ex pili Comparitione J. Benaven-
turae Krzesztarski olim Sauli Pili et Jōe Man
anna de Blochy prenati olim autem Egidemum
Adami Krzesztarski et Mariannae de Kowalewskie
juniorem Consanguineum Nepotis Cens Jm Albertum Krzes-
tarski Castellanum Patrum eiusdem Ratione per Jpsum
Equos Centum quinquaginta Centum Quinque alterius Mo
neta Polonica Jpsi Victori de bonis Labentibus pertinendem olim
Maaz Adami ac rerum mobilium vanis Jn Terminis
et specie existentz pertinentz Maaz Jpsi
Jeni victorum de Maaz erga Jpsum Joannem natum Krzes-
tarski totaliter Compassionis Jpsa per Summa Decan
tum Jpsa mede Obligationis per olim N Valentinum
Kowalewski olim J. Adami Krzesztarski Maaz Avo

ads

Ceo Actis Crenę Plecz in Sorte Benerum Rze-
szotarty Gotarty Inscriptae receptionis medie-
tatis autem eiusdem se Maanę respiciens nolle
restitutionis nec provisionis pensitationis de quod
omnium vindicatione facta quae dabitur in
forma Latior.

Bonawentura Rzeszotarski rt

Actum in Siepre in Terminis Communi-
bus Terrestribus Plocensibus Plocensi-
bus Sabbatho post Fm Conversio-
nis Sancti Pauli Apostoli proximo
scilicet Die 29na Mensis Januarij
Aō Dni 1785to Celebratis

Videatur hoc loco Relatio extraditae Citationis
pro Judicijs Crenę Plecz ex parte G Gregorij
Woźnicki Vice Notarij Crenę Plecz cum Mcis
Stanislaum Rokitnicki Tribunum Sieprzenę et
Jacobum Rokossowski Capitaneum Bachtinenę
per MR G Providum Mathaeum Skubałowski de
Białyszewo Authum et Juratum recognitae
prout Copia extat in productis.

Suscepta Maatio ex personali Comparitione Gnosi
Adami Wołczewski Conę Gros Josephum Malanowski
et Joannem Czarnomski Ratione per Ipsos super in
equitando Bona Jasionki Avenae Coretherum Sex
Antiquae Mensurae ac hordei Itidem aliquot Coretho-
rum ex Granario Maanę proprio nescitur qua de Causa
propria sui Authoritate Acceptionis et in usum
sui Conversionis de Irrogandis Itaque super Ipsis
Poenis restitutioneque eorundem hordei et Avenae facta
quae dabitur in forma Latior. detrusa sera pensili

Adam Wołczewski rt.

Suscepta Protestatio ex pli Comparitione G Melchio-
ri Kisielewski conę Gm Cuiusvis nnis Szczawiń-
ski Rne per Ipsum Canis Domesticis Custodis
Domus sui protestanę proprij nulla ex ratione per
Explosionem ex Bombarda interfectionis de Iro-
gandis itaque super Ipso poenis bonificationeque
praemissi Canis facta quae dabitur in forma Latior.

Melchior Kisielewski
mpp

Suscepta Mãatis cum Protestãone ex speciali
Comes penobali Compariõne Gnõsi Gaspari Budmi
chi sui et Gndrum Catharine Iglenicha Cõnis
suis ac Gndrum Ignatij et Simonis Todtwurlich
atque Michaelis Budmichi filij sui nõe ni et cine
Gm Carimirum Bongurki Ratione per Ipsum non
solum rerum mobilium Inventariorum Clenodiorum Argen
teriarum varia Gm formã et spaõe existens ac totius
et integre Substantie suppellectilisque Domesticae
pert olim Gm Salomeam Iglenicha alienę Maãnti
Cõnis Sororem germanam Gnõsi vero Todtwlich Amit
tam Gnõsi vero Cõnem sterilitter de hac luce decesan
tem Derelicta totaliter Bonaõnis non nullas rerum
ac Inventariõm dissensionis non nullas differentias
edificiorum ni sorte pert casu ob Gm Salomeam
Iglenicha sterilem derelicta existens supsipe diva
stãnis verum certo tempore mi vadendo fundum sui
Maane proprium sere Centilis ab solidis ad se
Maane sputantis detrusionis Gni Michaelis Budmi
chi protestan filij multis mi lesis et cesam dijerens
Personis lesionis dispaõnis Abususque juris addi
talij ab eas ob Gm Iglenicha sui Cõnis habite Com
missionis de Capsãne itaque cuius juris addi talij
semper ãnegue totius et Integre substantie tam
mobilis quam Immobilis totius que suppellectilis
domestice pert candem olim Maane Cõnis Sororem
Gnõsi vero Todtwlich Amittan primi Cõnis et Bono
rabilis Cõnem sterilem derelicta ac Jmo gang Superi
Ipsa Ipsemet facta que dabiter tã firma Latur.

Kacper Budmichi vt.

Ego Josephus Smurichi Antonius Joachimus Ma
Joannes Kaciurki Canegunda de Jerenchich et
Joannis Smurichi Rendua Stanislaus Mala
neurki et Joannes Kiculeurki Benorum Malus gno
stiendes et ego alios Posepenes Jurati Jure
ipsius Smurichi sui et Gm Caroli Horichowski pro
fatorum Benõ Malus gno Coherendi et Composesso
ri nõe ni et cine Gm Albertum Notarelis Benorum
Jerarchicae ad Bona Judagi pertinens Traditorium
Posesporem Mãti sunt idque ni ea qui Ipse licet
et bene scivert se Maane tam cum civilis ac alijs
quibus pacifice se se gessipe nullamque civilitãm
tam eidem Jo Notarelis quam nulli Cuipiam unquam
peregisi, vel damna ni eisq Bonis Jerarchicae intulisse
attamen Ipse fermato quedam respectu Cuiusdam
civilitie Heredibus Beheb Malus gno pro Judicijs
Milis Dobrinen ni Lipno celebratis Advocato se Maane
et alterum Gm Franciscum Horichowski Innocuos Gm
Offendes totius dicti Benõ Malus gno Jnmisisset et
Jmpsinis dilaõnem Concipe edicendo Jnquisitõnis
ac pert Condemnaõnem super se Maane nullo ni
negotio quicquam Subreptitie Luceatur est exinde
Jpse in Jus Litigique et pensas Jnduere ac Jnsuiare

Consta

Conatur Quare sui Mãnq Cernere se in premissis
Iniuriatis de Indelita sui vexa Cassaõneque Conde
mnaõnis subreptitio obtentae eliberaõneq a quavis
Ipsius Impetitione decernendis ~~que~~ saper ipso poenis
Iterum atque Iterum Mãantur.

Jozef Strusiński rd
Antoni Czachorowski rd
Jan Raziewski rd.
Kunegunda z Girzeńskich Strusińska rd
Stanisław Malanowski rd.
Jan Kisielewski rd.

NRSP Clemens Dutkiewicz de Wazynko au
thum et Juratus palam Rud Qria Ipse Kalend Secun
NN Mathaeo et Antonio Laguny in Evidentiis
Testimonium assumptis ex requisitione officiosa S Jo
sephi Sulenski fuit in Bonis Kosznice Feria Sexta
post Fm Sancti Martini Pontificis anno elapso
1784 et Illae Condescendens in meta ~~ag~~ aream
requirens ab area S Pauli Dzięgielewski distin
guente novem Lapides ejectos Item ex areis
requirens et quae ex una tres Sulcos stadio uno
ex alia vero area quinque Sulcos Similiter sta
dio uno per S Paulum Dzięgielewski ademptos
et per Eundem Sepimentos inseptos et ad areas ejus
~~ag~~ adjunctos Item in Campis Eiusdem Br metas
agros requirens ab agris S Dzięgielewski dividens
in quatuor Locis per duo stadia disiunctas
vidit et delite Conspexit de quo Praeterea
Mtis fecit Relationem Cum protestatione
ex Pli Comparitione S Josephi Sulenski Sor
tium Br Kosznice Haeredis suo et aliorum nomine
Cum S Paulum Dzięgielewski ac alios Tractu
Causae Exigente necessitate Exprimendi
me per Ipsum propter augendam Ipsius Substantiam
Sili vero protestans diminuens lapidum ex me
ta aream protestans Cum Ipsius area distinguens
effossionis et Ejectionis trium Sulcorum cum
pomario in una area in altera vero area
protestans Sulcorum quinque proprium ademptionis
et Sepimentis Inseptionis ~~met~~ Similiter

In Campis ~~[illegible]~~ Metar agros protestan cum Gpis di-
videntium in quatuor locis per duo stadia
disarationis agrorum protestan ad agros suos
~~appro~~ propriationis et applicationis protestan
saepissime laesionis diffamationis honoris de-
tractionis Exinde Gregorius Rnus processionis
ac aliarum Injuriarum et violentiarum Inquisitionis
pro bona percussionis facta quae dabitur in
forma Latior. Josef Lutenski et

Suscepta Protestatio ex Pli Comparitione
G Joannis Wolenski Sortium Br Tudragi Pores-
soris Dni et N Stanislai Rykaczewski famu-
li ~~[illegible]~~ G Francisca Golenska Virginis Innupta
nne Conq G Stanislaum Rokoszewski Sortis
districtae in Gsa Berni Tudragi sub Itidem
possessorem Dnum et L Michaelem de Gsa
Berni Tudragi Subditum rne per Gpis formato
ex re per N Rykaczewski arbor quercinearum
ex Berni Br Tudragi possessioni protestan
Dni Subjectis excisionem Subdito Gsa Eso
Michaeli ac Evectionem ex Gsa disconditione denegationis Conc
Eundem N Rykaczewski odio aulae protestanc
adhibitos Sili ~~[illegible]~~ famuli et Specks deno-
cte ex Berni Ligowo domum suam rever-
tendo inequitationis Inequitando G Go-
lenska Virginis ac N Rykaczewski absen-
tiam domi suae Dno protestante Infesta-
tionis disgustibus satiationis honoris Ntis
Rykaczewski verbis Indecentibus bonam
famam denigrantibus ~~[illegible]~~ Corptionis in-
pert in Iram Condescendendo ejusdem N Ryka-
czewski oppressionis Concussionis Colaphi-
sationis G Golynska Virginis Sella Con-
cussionis Concussionum Inflictionis obsen-
grinolationis ... morbi Causationis suorum protestanc Dni et famuli
ac absenc G Golynska Virginis Laesionis diffa-
mationis per L Autem Michaelem Ntis
Et quae G Wolinski suo et ~~[illegible]~~ et quae G Ro-
koszewski Dnum

N. Rykaczewski Excisionem et Evectionem pro divenditione arbo
rum ex Bonis Bonor. Ludrogi denegantis
Ejusq. Michaeli Trachas cum bobus Injugatis vel de Justitia
Litterarum Intercipere Intendentis Infesta
tionis Securi velle ejusdem N. Rykaczewski
Convulsionis despotice tractationis ar
borum quercinearum ex Bonis Bonor. Ludrogi
possessioni pro testatoq. Dni Subjectis nocturno
tempore Excisionis et evehere praesum
ptionis ad Extremum per S. Rokoszowski
Dnum Justitiae de praefato subditis ad requi
sitiones per multas nolle administrationis
qui nimo Excisionem arborum et Evectionem
pro divenditione Earundem in damnum fundi permissionis Exci
de metae Legis transgressionis ac aliarum Injuri
arum et inconvenientiarum Inquisitionibus pro
bandarum peractionis facta quae dabitur in forma
Latior Stani Stanis Jan Wolensky et
Rykaczewsky

M. R. P. Michael Jaworowski de Villa
Choczen authus et Juratus palam Rit.
Quia Ipse Lakt. secum N. N. Casimiro
Komorowski et Fabiano Strzemeczny in
Evidentius Testimonium assumptis ex
requisitione officiosa S. Francisci Go
tynska Virginis Innuptae ~~[illegible]~~
Infirmantis acta ~~[illegible]~~ authentica adore
~~non valentis~~ pro tunc non valentis fuit
in aula Bonor. Ludrogi possessionis S.
Joannis Wolinsky Subjecta Feria
quarta Pridie Festi Sanctorum Trium
Regum anno praesenti et Ibidem Conde
scendendo apud Eandem S. Requirens
Concussiones scilicet in Superciliis de
xtro persectum notabile medium super
cilij protendens ad oscillatum cum Intu
mefactione sui Item sub oculo dextro

Concussum Cividum notabile cum Intu
mefactione simili per G. Stanislaum
Rokosowski ut sibi Mtis relatum est
Sella Illatis vidit et delite Conspexit
de quo Pre Ide Mtis fecit Relationem

Suscepta Manifestatio ex Pte Compa
ritione G. Joannis Wolinski Sortium Bri
Ludragi possessoris Suo et MM Ignatij et
Petri Ludraskich Dapiferiae Lucerinae
Jus Principale Traditorium ad Easdem Sor
tes habentium ac aliorum nne Cum G. Stani
slaum Rokosowski ~~Dnum~~ Sortes distin
ctae in Eisdem Bonis Ludragi sibi quovis
modo possessorem Dnum atque Illos Rndos
ad Aedes Beatissimae Virginis Mariae
in Sepre Mansionarios Illius in Bonis
Ludragi Scarsivae Sortis Vigore Juriam
Suam etiam Possessores Dnos ac LL Mi
chaelem Jacobum Josephum et Antoni
um Gusae G. Rokosowski Georgium Illius
Rndorum Mansionariorum Sepre possessioni
Subjectos de Eisdem Bonis Ludragi Sub
ditos rnem per Ipsos et quidem Subditos ar
borum varij generis et praecipue quercine
arum in Bonis praedictorum Bonorum Ludra
gi ad possessionem Maam et alias Spe
ctans cum evidenti damno et Injuria
Maam et alias die ac nocte Excisionis
praesumptionis et Eadem ad oppidum Sepre
pro disvenditione Civilis et Judaei
Sepre Evectionis Bonorum ~~Bonorum~~ Bonorum
Eorum Ludragi devastationis Maam
et alias Injuriationis et Licet praemo
niti extiterint ab Eadem excisione
arborum et devastatione Bonorum

desistere

desistere Importune neglectionis da
mni notabilis in hisce Bonis Maturis
per Dnos praemissi ausus Subditis Suis
non Vituperationis quinimo per non ad
ministratam ex Ipsa Justitiam prae
missae Injuriae facere permissionis
ac aliam Injuriam facta quae dabitur in
forma Latior Jan Wolinski rt

Suscepta Manifestatio ex Pti Comparitione
S Mathaei Maluski Sortis Bonorum Maluszyno
Haeredis Suo et SS Andreae et Thomae ac Jaco
li Zylenickich Suarum Sortium in Ipsa Bonis
Maluszynolit Coheredum et Compossessorum
Suarum nne SS Albertum Kotarski Bonorum
Zorawieniec ~~[illegible]~~ possessorem nne per Ipsum
Excaptata Sibi respectu quarundam violentiarum
ac si Ipsi in fundo Bonorum Zorawieniec per
Maam et alias quod nunquam probabitur Mutatam
secum Maam et alias Causa ejusdem Causae
ad Judicium Terrae Dobrinae Maam et alias ad
nullas violentias se se Immiscentibus nec
Involventibus Impertinenter Institutio
nis et processu Injusto aggravationis
praesumptionis in litis Expensas Sui Mani
festarum et alias Inductionis Decretique Concessae
Dilationis Inquisitionis in Eodem Judicio
Terrae Dobrinae Exportationis et Illiae condemnationis super
se Maam et alias Subreptitie illegaliter
obtentionis de Indebita Itaque Sui Maam
et alias vexa et processu Injusto aggravatione
in litis Expensas Inductione nullitateque ejusdem
Condemnationis illegaliter obtentae Maam
quae facta dabitur in forma Latior.

Mateusz Maluski rt

Suscepta Maatiã una cum Protestatõne et pti-
partitione Gnõsi Stanislai Zmiewski sui et Gnõsus
Petri Petri et Antonij Bliadzki seniorum Zmijewskich
pnõ Ang Stanislaus Casimirum et Stanislaum Fra
tres Jnter se germanos Rokosowskie Capitaneos
Bechtinenses Rõ per Gpses et quosdam Meos
Stanislaum Rokosowski non solum Quotie Acti
Aurei hungaricales ac novem florenos Polonicales
ex Senatu Sentis m Bonis Ludzaj dicta per se
Comparens Gnõs dominus Supernotans debite nolle
fuit Maatã Solutionis venire Solutionem expetere
pro pum adstans multis minis et Cessum dicens Pecu
nias per Gnõsus Maatã et Cohens Nescio mihi dicta
matis mis et tam per eum Dnõs quam per Alios
et Gnõsus dubitem dictum Wolskich Comminan
tium variang mihi Protestans et Cohens pro
pallationis Conatus sui Pranj se Clandestinõ vis
per Dnos vero non solutum per se Gpses commodum
violentiã per actum mis venum pmissis dubitã
per non administratam et per Pranj regni in
tam satisfactionem, hinc pro mis existit Cong
legis Sris Procuratis ac alijs Gnõsus Jnsinuan
et Gnõsus veniendis omni Jngressu Barum ge
rere probare facta quae dubitum non Jurpa
Latus et Latum Gnõsum dictum Wolskich dubitan

Franciszek Zmiewski xd.

Actum in Plonsko in Terminis Communibus
Jmbus Plocens Districtuum Plonsken Sirad
et Raciasken Vigore Legis in Diem Laduinam Jn
cidentiã Festa Scunda Anta Festum Purificationis
Gloriosissimae Virginis Mariae Sabbati Die Trigesima
Prima Mensis Januarij Anno Domini Millesimo
Septingentesimo Octuagesimo Quinto.

Coram mõsis Joanne ex Krasnosielica Surmenski Judice Antonio Jo
Wanicki Wanicki Subjudice Francisco a Ciołkowo Ciołkowski
Notario Terrestribus Plocensibus.

Illus admodum Rndus Casimirus Syrocki Rosinski Praepositus Cole
giae Nurscens Sanus pllis Rnt Spectn Plurimum impranas Sus
Adami Laszynski Petri Rudowski Stanisti Przepiorski Pauli Lot
kowski Egidij Jnnis Sulkowski Bonaventura a Ciołkowo Ciołkowski Canon
Plocens

Thomi Lichinski Mathiæ Mazowiecki Blasij Prebowski Le
wandi Ostaszewski Ignatij Lasowski Gabrielis Sulkowski Bar
thomaj Tolwski Francisci Sawanecki Hyacinthi Lawadzki
Caroli et Stanislaj Turowskich quarum Nomen Chmielinski Nicki
Andreæ et Josephi Miedzianowskich Francisci Horecki Stanislaj
Dagerski, Francisci Jurski Simonis Kossakowski Cujasmo
nis Kowecki Josephi Pepłowski Hyacinthi Lasowski Valen
tinum Trzebowski Guardis unum nobilium Kanwiski Drocha
cki Joannis Szczepkowski Ecclesiarum Nidzicensium Kowiecki
ad Causas Suas Judiciarias gnalles Omnes et Singulas in
Omni Judicio vel officio Regiæ Majestatis Minister Subdelij
cum quibuscunq; Personis et Occasione quarum vis tervenien
tiarum ex adverso quam recte Verisimiliter agitanda ad
tiennium Integræ Spem Suæ Rgnæ promissa Sumens

Casimirus Kwiatkowski Curator Universitatis

Susepta Mãto ex pti Compariõne Gnosi Simo
nis Lada cang Jm Jnceptum Rybitki Rnè per Jpm
Quotæ Viginti duor Hen et Josephi Quindecim Polonical
pro obtinendis per se Maane Jpi proetutis ab Anni
civitis Quatuor ad multas tam pter sui Maane regni
citiones nolle penochiones quiminus di Hugijs allabo
rationis de Annis Quotæ Vindicãne facta gaudia
liter in forma Latior. Szymon Lada vt.

Susepta Protestãõ ex pti Compariõne Jpi Thomæ
Kmiczewski sui et Dñi Joannis Stanizrah Antecessi
Famuli sui rnè cang Jm Laurentium Dworzewski
Dñum tum Chris Valentinum Petrum Nicolaum
et Matheum Subditos Rnè per Jpm et quidem
Subditos prefati Dñi Joannis Stanizrah proprium sui
Maane Famuli nulla vel minima ex Jpi habita
Relatione in festãõnis aggravatiõnis oppressionis
Conscriptionis Valentinum in Productione Testium
Actis Civilibus Regiæ Curiæ die 21 Mensis Septem
bris Ao 1781 facta specificatã in scriptis Jm
per dominum cum Jpm premissis Actis Subditis Dñi
nis per Maane requisitis decidem Subditi Dñi
nem protestationis ac aliàs Juridicè et Juxta
rientia Omnia Juris Civilis Regni probandæ
peractionis et Orbe cang legem Regni procedendo
facta quæ dabitur in forma Latior. Simeon Jgnatz Kmiczewski vt.
ac diuturni Causa extitionis

Ge Mathias Stupechi ni et leng Gri Alberti ni
Ostrzhuschi Maatalj est idque ni ex quib Item Gris
Ostrzhuschi lieb i perbelle scivent Nobiles Alexan
drum Stanisichi et Ludovicum Krwaletha Comi gos
nullas res tam mobiles quam Immobiles, nulla que Im
ventaria apud se Maang habuisse, attamen Ipse fernando
guardam ad eas Nobl Stanisichy pretensionem causa
ge Inventaria apud Maang prefatis Nobis
Inundare Citationem, ex parte eius leng eius Nobis
Stanisichi per Wrlem apud se Maang presentem pre
sumpsit exigere, substantiam sui Maang Indebite
aggravare intendit Quare suus Maang obtestando
Lucini fortune sue Indemitate de Nullitate eius
dem Acti ac decernendi super Ipso Premi Maatis
Mauy Stupechi mp

Gris Benedictus Kinychi Serbinn ni Comi Posyberonicze
ni Terra Zagrabiensis Canonicus et Gre Theres
ia, Posyberonitha eorum Serbinn haeredisque Conti suae
nne Maatis est idque ni ex quib Cuniola sui Maang
et alter Conti proprias ni prefatis Serbinn et suis
Feria Tertia proxime preteritas ni qua Documenta tam
manualia quam Authentica ac Chirographa ad Ipsa
tas Serbinn pertinere ex permissione Divina ante Ipsam
Meridiem Igne Combusta et in favillam redacta exhi
tenuit Obtestando Itaque suus Maang Lucini fortuna
sue ac alter Conti Integritati de Diligentia sui ni
premisi Maatis Stumalio quorumpiam

Vz. Korizhy

Gris Theodorus Budrinichi et Stephanus Dobrshi
zani portar RR quia Ipsi Gris Valentinum Stre
mischi Carolum Zarnschi et Valentinum Gorsenia
ni suos vros Ctros ac speciales Plenip. eligere, constituere
ordinare ac solenniter ordinand. Dantes et tribuendo
eisdem specialibus Plenipotentiis suis plenariam fa
cultatem et Omnimodam absolutamque potestatem
Causas suas Judiciarias quascunque et singulas
ni Anni Judicii vel aliter Regni maioris minoris
ve subsellij, cum quibus cumque Personis et quarum
re quarumvis Intentionem tam ex Actoratu
quam reatu versetur et agitatur, mouendi et prosequendi
prosequendi prosequi ni et defendendi in litteris ad finalem
Ipsi gradum deducendi decreta earum petendi a Contra
rijs Protestationes Interponendi, Juramenta Attestandi
Executiones urgendi Eademq; rebus ex parte vra quorum
super quocunque obtentis et obtinendis obtinendi et
a Loco stendi amandi Causas Judiciarias ni Lineti
bus rum stendi adudicand et adudicandas lis

vand

levandi de Levati nrõ recognoscenq quietandi
Cateraque munia veros Utrõs ac speciales Pleni
potentes Concernenq delito legis tractu et Ordine
peragendi et exequendi Promittentes et Inscribenq
se quid quid per predictos Plentes suos Actum
gestum Constitutumve fuerit pro rathe grato
firmo ac valido Susceptures et in nihilo Contra
dicturos fore Quam quidem Plentiam Iidem reco
gnoscenq ad triennium Integrum duraturam ro
burque suum ac valorem habituram volunt
ac presenq declarant presenq suis recognitio
nibus premissa firmanq

Teodor Brudzinski rt
Stefan Dobrski rt.

Suscepta Mão ex pli Comparitione Mci Deodati
Mostowski Subsidicidae Jnis Zawskrzenq medieta
tis Bonorum Czarnocina Heredis Conq M Josephum
Mostowski Subdapiferum Raciqzienq Fratrem suum
germanum Dominum tum Lbrs Michaelem et Ma
thiam Adamczaki Gasparum et Stanislaum Subditos
de Bonis Czarnocino tum Aliis rtõ per eosdem et
quidem Subditos Arborum Pinaticarum ad aedificia
valenq ex Bonis aequaliter tam ad se Maanq quam
et eunq Mcum Querulatum pertinenq necdum
exdicisis ad alias villas evectionis et discendi
tionis per Dnum autem ad requisitiones que
rulanti Amicabiliter factas Justitiae de eisdem
praestare recusationes imo per se Ipsum Vicinis
Arbores in eisdem Bonis excindere permissionis
exindeque Bone eiusdem supine devastaõnis et
sui Maanq maxime damnificaõnis de vigilanti
itaque diligentia sui facta quaesi opus fuerit
dabitur in forma Latior.

Bogdan Mostowski

Videatur hoc loco Copia Maõnis ex parte M Deodati
Mostowski Subsidicidae Jnis Zawskrzenq Conq Mcum
Josephum Mostowski Subdapiferum Raciqzienq Fra
trem suum idque de nullitate Contractus initi tu resi
gnaõnis medietatis Bd Czarnocino Jnis eunq M Jose
phum Mostowski Subdapiferum Raciqzienq ab una, et
M Josephum Mostowski in Bonis Windyki Heredem

parte ab altera initi et Conscripti benificatio
nique quarumcis Maanę praetensionum ac aliarum
circumstantiarum Ibidem in Copia eadem Maonis
expressarum facta prout latior extat in Actis

Bogdan Mostowski

Suscepta Maō ex pli Comparitione G Valen
tini Gołębiewski cong Gnī Paulum Karwowski Rnē
per Ipsum Vestri Inferioris Pilei unius paris
Calceamentorum ac unius Sulci aestivalis hordei
in cim obsequiorum per se Maanę Ipsi praestitorum
sibi Maanę dari declaratorum nolle extraditio
nis nec ullius recompensae pro eisdem Veste Infe
riori Pileo Calceis et hordeo pro uno Anno ab
Ipso Maanę provenienę ac etiam pro Lute vul
pina a se Maanę per Ipsi Acceptae velle prae
stitionis de quorum omnium vindicaōne facta
quae dabitur in Forma Latior. Ab Anni Circi
ter Lex

Walęty Gołębiewski rt

Actum in Płońsko in Terminis Communibus
Trium Plocensibus Districtuum Plonsensis
simul et Raciąsensis Feria Tertia in Vigilia
Festi Purificaōnis Gloriosissimae Virginis
Mariae scilicet Die Prima Mensis Februarij
Anno Domini Millesimo Septingentesimo
Octuagesimo Quinto Celebratis

Suscepta Maātio ex pli Comparitione Gsi Jacobi Obyd
zinski suo et Gsae Cecilie de Wasielewskie Conti
suae nnē Cong Illrem Admodum Rndum Sylvestrum Sie
linski Praepositum Gralecienę Rnē per Ipsum non edita
ad Bona Maanę et absenę Contri haereditaria Cita
tione nec de eadem ullex dispensit facta notificaōne
Condemnaōnis subreptitie super se Maanę et absenę
Conte in Judicijs praesenę obtentionis de Cassatione
itaque eiusdem Condemnaōnis pro decernenda super
Ipso poenis facta quae dabitur in forma Latior.

Jakob Obydzinski rt.

Suscepta Maātio ex pli Comparitione Gnosi Alberti
Berkowski Sortis in Bonis Gościce Piaseczne sittae
haeredis Cong Gnī Josephum Gościcki ratione per
Ipsum Transactionum in tuitu Resignaōnis Sortium
in Bonis Gościce Piaseczne sittarum ex Bono voluntatis
Actu in rem sui Maanę cum omni solennitate ad mentem

Legis

legis recognitarum indebite per Maõres suas civitatis
tis ac Jud̃ pro Judicijs presens pro Capãre
camere Transactionum vexatorie Curie tuã Judi
bite aggravatoris de Jurgandi ãte que super ipso
ad mentem legis de Transactionibus et bona vo
luntate Actu subscripta Senescte presentis subse
quenda q̃ camere Transactionum approbãre
facte quas dabitur in forma Latur.

Woyciech Berkowski vd.

Gr̃a Gregorius Radwanowski Franciscus Cur̃i
chi d'Christophorus Hg Dzierzki et quidem Gr̃a Gre
gorius Franciscus Cur̃i chi suo et Gr̃a suorum Rosalia pi
mi olim d'Caroli Lipinski secundi ad presens vxo
Conchi suae Mariannae d'Pauli Karaczewski et Annae
Gr̃ei Casimiri Dzierzbicki Conthum Radwanowskich
Jam uero Gr̃s Christophorus Hg Dzierzki suo et Gr̃
Constantiae Radwanowska ãdem Conchi suae nomine
ni et Anae Gr̃ae Josephum Bnd Dzierzki Mãabi suos
dque ni ex quia Jdem Gr̃s Bnd Dzierzki Licd Dzier
cerius ni Benni Hg magna Dzierz olim Gr̃ Stani
slaus Bnd Dzierzki in quo ta Dzierzta Dyne Jnvadi ipse
candem que Dns tam Jam a se Maane Gr̃ Gregorio
Radwanowski eundem olim Gr̃ Stanislaum Bnd
Dzierzki Gr̃i Parentem recipe agros que Obligatã
una cum Documentis manualibus ibi Maane q̃ qua
pme fatõr agros hereditatis ipse Attamen
ipse pure extincta emtis olim Gr̃i Stanislai
Bnd Dzierzki Parentis sui facta se Maane et
alienq̃ pro dimissione agrorum nemine cum dando
Calculo vel hõre neque Omnis dubii cessandi ea ipse
Maane / quod nunquam probabitur / adempti ad Judm
predicti nichilo minus Conciuant ni Jus Litigio
et penam suis manibus Jndicem Curiae tuae
Maane suo et quod supra nrõ de d'cer re nda
Ipse ni Actoratus cum Jnvocatione Actionis
ac Jurgandi super ipso respectu Judicio curiae
pretens Mãatus. Et alias Contribus Maane
Gregor Radwanowski vd. Franciscus Cur̃i chi vd
Angelus Hg Dzierzki vd.

Jurisperitus Protestans et pti Comparitionem Gr̃i Gregorii
Radwanowski suo et Nobilis Michaelis Gotthardi
ante hac sibi Maane Jmmunitatis nrõ Ang Gr̃dos

Grephum Bndzinski et Stanislaum de Smnie[illegible]
Jurium Cmigos. ac Heralticum, alias Jaworzna
niarski Relictam Centeri Viduam eiusq; Jhi Bndzinska
matrem Rē per Ipos et quosdam predictos Jhi
de Jaworzchie Smdmirska eius Vxorē cum Nobili
Michaele Golgkiewski pro hac vice Camulo per eosdē
Jhū Bndzinskich Pastores Cracouie pro ad mi[illegible]strand
de eor Pastore satisfactione ad Domum Jpsor adve
niend nulla ex rōne mi[illegible]festationi aggrauādis pretā
tis Golgkiewski Cmunitionis Consuetūm mi
Oblationē Ceram Cutis Civitatis Cracouie Jnia
cenada per Jhū Natales Romanie Aō Dñi 1720
facta specificatā mi[illegible]stichonis eius Vxōris
differan ad nis alio vero tempore dispositis qui
busdam Regis per Jhū Bndzinska Centeri magis
eius Vxōrē dimissionis vanis nis Jnvadendo Jnfesta
tionis aggrauādis Jndebitis Civium absentiū nis
Camalarē eius Vxōrē oppressionis Cmunitatis alter
tāt nis per Manibus venit non solum eiusq; sue
Centis Jrrigue non tantū nis venum per Omnes
eius Vxōrē multis nis lucri ex Ceram diuersis
Personis Vxōris differan ad nis Dam rerum
plurimarū nis frumentis et Cetis Jnventarijs
suis ac volatilibus domesticis citi Cracouie
tionis ac aliud Jnitiand et Jnnouandi cuiuscun
Omis Jngressionis rerum generum probarum partas
que dabitur nis Forma Latior. Et per causa Jhū
Bndzinska Gregor Radzatowski rd.

Jurepta Protectū ex priū Compassionē Gnōsi Lau
rentij Dzidowski Cmis et Gnē Hedwigis de Celyo ac
Centis suae cōiugis tum LL Valentini Albertī
et Mathei Cmpreatis Nicolai et Simonis Heralticis
bi Petri Craychowski ac aliorum de Bonis Dnicis
ho Subdītorum cuiusdam nāe Cmis Gnōsi Victorum Paren
tem et Franciscum Filios ac alterum Filiastrum
Dominicum Thomam Smorzewski, Simonem Bogdā
chi ac alios heredes et Posessores Bonor Cmis
per Ipos Dam rerum plurimarum nis frumenti et Ba
bi Jnventarijs suis tam die quam nocte absque
Cas vide vagand ac deliberate Jmpulsis citi Cracou
illationis et vel maxime per Gnōs Dominicum Smorzewski
illationis Subditorum eius Vxōris nis oppres
sionis per eosdem Gnōs Dominicum Victorum
ad opprimend

ad opprimendum eosdem Subditos fomentationis et eorundem Concussionis sui Protestans circa Iniuriam ~~Protestans~~ Subditos suorum se se opponens similiter aggravationis Baculi Concutere Attentationis Improbabilium obiectionis ac aliarum Iniuriarum et Inconvenientiarum omni Inquisitionum genere probandas facta quae dabitur in Forma Latior.

Wawrzeniec Drozdowski mpp

Actum in Płonsko in Terminis Communibus Terrestribus Plocensibus Districtuum Plonscensis Simul et ~~Rawa~~ Rawiczensis Feria Quinta in Crastino Festi Purificationis Gloriosissimae Virginis Mariae scilicet die Tertia mensis Februarij anno Dni Millesimo Septingentesimo octuagesimo Quinto Celebratis

Mlis Rni Gnalis Provisus Mathias Polak de Nagorki Dobrskie authy et Juratus pater Rit Qua Ipse habet secum WW Paulo Bilenski et Mathia Umienski in Evidentius Testimonium assumptis et requisitione officiosa GG Bartholomaei ~~Korzylski~~ et Alberti Sebastiani et Josephi filii Korzylskich fuit in Bonis Tupadły die hodierna in atu Contento et Ipsis Condescendendo L Andreae de Bonis Nagorki Iudicis requirentium Subditur hereditarium apud MM Jacobum Tribunum Potocy Parentem Joannem et Ignatium filios Chamskie praevenit arestant et de Extraditione quae non est Subsecuta monuit de quo praedictus Mlis fecit Relationem Antoninae Gralianka et Gliwonis Korzylski Relictae Consortes Viduae Matriset ideo de detentione ad decisionem Instituendae Causae

Suscepta Manifestatio ex Pte Comparitione
G Bartholomaei Korzylski Sac et GG Anto
nina Grabianka od Simonis Korzylski re
lictae Centes Eiusdem Matris Alberti Josephi
et Sebastiani filiorum et fratrum suorum Korzy
lskich nomine Cum MM Jacobum Tribunum
Potocy Parentem Joannem et Ignatium
filios Chamskie nomine per Ipsos non modo Lsi
Andreae de Bonis Nagorski Judicis Maioris
et aliorum fratrum Subditi haereditati ad se
avocationis et ad obsequia sua Susceptio
nis G Alberti Korzylski fratri Extraditionem
ejusdem Lsi Andreae in Bonis Zupadły re
quirentes Infestationis opprimere attentatio
nis pro humeris per M Joannem Chamski
arreptionis Sessionis diffamationis ad op
primendum Subditorum Convocationis majori
Iuris ejus alias fratri Inferre minatio
nis Exendi metae Legis transgressionis
ac aliorum Iuriorum et Violentiae facta quae
dalibus inferma Latior vestim et ejusdem ad re
quisitionem nolle extraditionis qui ni
mo absentis Bartholomaei Korzylski et

Suscepta Protestatio ex Pte Comparitione
Infidelis Israel Szymonowicz Judaei et Mer
catoris Plonsecki G Valentinum Stan
czewski nomine per Ipsos tempore feralium
Lae in Plonsko Spro ebe actus praesens
Judiciorum Celebratorum ~~[illegible]~~ formato
sibi ad se protestatum et alias Matrem odio
domus protestatum Invasionis protestatum
et alias matris Infestationis oppressio
nis Concussionis Colaphisationis a Mer
cimonijs protestatum abstractionis et repul
sionis in dividendum mercimonijs prae
fectio et Infidelis Ester Mydlowa Matris
suae nomine

peditionis

predictorum mag[ist]r oppressionem Iuramentum protestatiuum mirabilium prodigiosum obiectionis penitentiarum quarundam Orabatur adhuc protestatorij prosecutionis tumultus Exhibitionij Etenim metus Legis transgressionis ac alias notentur Legislatorum obtundat pertractionis facta quod dabitur inferna Latini

[illegible]

M[agnu]s Princeps Thomas Dyrda de Charzyny Castellanus et Iuratus palam nos quia Ipse habitus secum M[agnu]s Antonius Gutkowski et Joannes Chyczewski in euidentius testimonium iuris adhibiti ex requisitione Officialis M[agnu]m Mariannae de Przanowskie olim M[agnu]s Antonij Gutki Iuramentarij Iamae Laczmieng Bona Dawadz Szczawino cum Actitatis heredis Relictae Centis Viduae matris Ornatissimi Iuramentarij Augustini Secretarij Iamae Regiae Maiestatis et Xaverij Kuchicki Filiorum pariter Bonis Nieborow Die Decima Quinta Mensis Januarij Anno presenti et Ibidem Condescendens apud Nos Adalbertum Chyczewski Sortis ni praefatis Bonis Nieborow sitae Haeredem et Antecessorem seu alterius nomis Wyszomirski eiusdem Sortis Bonis Iamae Popelsenem Librum Valentinum de Bonis Szczawino seu Wolka subditum Rustrum cum Usu Libris ac rebus mobilibus tabagne seu pellectilibus domestica eius propria presente hic Acta est et de extradicione quae non est subsecuta ideo de detentione ad deficiendum instituendae Causae monuit de quo pro eius Jure Mihi fecit Relationem

---

Gnus Michael Zaremba suo Et Gnae Catharinae de Zalinskie primi olim Gnis Mathaei Dobrski secundo ad presens voti Centis sua nunc minime cognitionis documenta Actaque presentia adire non valentis nec in et Cong[regatio]ne M[agnu]m Andream Dobrski Rotamium Cracc[oviensem] Petrum Zawadzkie Benedictum Krasseu Gaczutty et Stanislaum Skorzewski Haeredem Matris et Aviae in ea. Quando quidem suus Mandatarius cum aliunde Centis tam ad Collationem Summarum ex eisdem Bonis Krasseu pro se Mandatum et alienum Centis ab eisdem M[agnu]m Dobrski provenientes extraditionem Documentorum ad eadem Bona

se se regulare per Dcŕum Condŕle in fundo pre
fatorum Xpoforum Krasevic Jnr cum M Dobrski
ab una et se maane ac alteris Cŕtem parte ab
altera per Judŕm Subjudiciatus loci predicti Statuti
exhibitat in Jnoque sahi fatoñ per Dem Dcŕum
pre fixo mihi Collne sum manu suis maans cum alteris
Cŕte sahi fatus exhibit. de rigen Quib mihi exhibitis
mi documentis nra suis maans cum alteris Cŕte Jnri
us tamen eadem Documenta mi eidem Jnoñ per Dem
pfatum eidem Mŕs Dobrski exhadere voluit. Cum
tamen Dem Mŕs Dobrski hanc exhadicoñem pre
fatorum Documentorum quovis tempore recipere se se
obligit Suus maans cum alteris Cŕte Dcŕum
suam absciplit Dem Mŕs Dobrski Condem naŕem et
Litteris super se maane et alteris Cŕte obtinuit Do
cumenta autem a se maane recipere nemmit. Quare
suus maans suo et alteris Cŕtis nŕe de Cafatis
se eisdem Condem naŕis Dcŕum atque Jtemum
maatus. Offerendo se eadem Documenta prout latea
exhadere voluerat Jta et nunc exhadituram fore.

Michael Zaremba

Jnus Michael Zaremba suo et Jnŕe Catharine
de Zahorskie primi olim Jnŕi Mathei Dobrski seum.
di ad presens vot. Cŕtis suis nŕe ni et Cŕtes Mŕm
Andream Dobrski Notarium Crem Jrenem Ler ne
Zawichrzens maatus est dque ni eo. Dnia suus ma
ni festatus cum alteris Cŕte Lied ei Complanationi Cŕte
sub hasta Condŕis ni Bonis Krasevic Jacubty et
Condm Jbid agitatae Jnŕe se maane et alteris
Cŕtem ab una et eisdem Mŕm Dobrski parte
ab altera Conscriptae ac Decreto Condŕli Corroborate
ni quarti Conditione et pacto sahi fuerit Jpsemi
naŕ ner tam hyemales quam vernales ni agri bene
culti ni eisdq Bonis Krasevic Jacubty prout se ob
stringerat ressemiraverit Jnus Dem Mŕs Dobrski
unum Par Boum Laborabilium eisdem maane eaq
Complanaŕne exhadi debito ner exhadidit et eisq
Complanaŕis Jpsemet Contravenit. Attamen Dem
Mŕs Dobrski his minime attentis se maane cum
alteris Cŕte pro beneficiaŕne quarundem Jnsemi
natarum Jnŕe eius pro Judicij prosecuq mi debite
mi exhibit Convenit ni sic litigique expensas frustra
neas Jnduxit Quare eius de mi debita sui maane
et alteris Cŕtis vela Jnr gaadriq super Jpsc pueni
exhadi hone que unius pari Boum Laborabilium
cum Carenta labeni ab eisq provenienq Jtemum atque
Jtemum Maatum.

Ego Ignatius Strachocki Burgr. Crac. Plures in
W. et Certa Honestum Michaelem Reinichi Neophitum
Parentem et Stanislaum Filium eius de Quo Thoman.
at se Absent Et in Tractatibus w mentibit Wolchie
emendem Honestum Reinichi Fratrem et Patruum
germanum Manifestatus est idque in eo Quia Dem
Honestus Michael Reinichi ab Annis circiter Quinque
pellectilem domesticam Quam amittendo in mentione
que statu existendo apud que supra tum sub se Absent
et sentit / Quem Wolchi multo hi Commorando sibi
Maaz unum par Equarum nocturno tempore pudo
Illicito et stabulo in Ro proxime pretento Circa
festum Sancti Martini Confessoris eduxit et ad Bo
na Anelina eius Ego Wolchi Genitrix perduxit. Le le Cenhelit.
subiecta cum eisdem Equabus Videm vero
Quis autem Wolchi cum Et Stanislao Filiastro suo
licet si perbelle servierint eundem Honestum Micha
elem Reinichi nihil quis quam habuisse nec ullum
emendi animus pars Equarum mutuam habere potuisse.
eundem ad Bona Anelina posse per tenutarios subse
ete suscepturum et per aliquod dies cum eisdem
Equabus apud se conservaturum et licet Dem Quis
Wolchi pie suscepturum eandem Equarum per se
Maaz in Rpto de Cichanow tum tum tum tum
de eisdem Equabus tum tum tum tum
fica tus est Et attamen nec Quis Filiaster
Patruus nec Et Stanislaus Reinichi ac
de existentia eius ad Et Michaelis Reinichi ac
Equarum ullam subtrahendi Potestatem dederunt quini
tus et Dem Anelina nocturno tempore eidem
cum prefati Equabus sui Maaz proprii in grave
pernicies Quare sues Maaz de seu rene
super Quis pretii in agenda sibi Maaz
eandem Equarum cum beneficio ne Carentie
labori et tradi tionis adinvenienda que a quo ni
terent Omnimoda satisfactio ne Quorum atque
Quorum Maaz. Ignacy Strachocki Bgp

Ego Vincentius Mieczynski quar primum
de quod supra in Compromisso ne Certa
in ordine dicti venerabilis ng Bartholo
mej de Bonis Florenti Subditi Inter
se Maaz ab una et ad Et Stanislaum
Strzeszynski parte ab altera Confecta
in Cuius Fidem quod sic et in quantum
Ego Bartholomeus de Bonis de Florentia
gere Contigerit et tunc sues Maaz
ad restituendum Summ Et Ever Clab

dub

Subdito concertatae et levatae obstri
ctus erit sine scitu et consensu Ma
nifestanae apposito notitiam ex
contextu citationis per successores
ejusdem ad G. Adami Strzeszewski
ad Judm praesens pro retro so
lutione summae centum triginta
Tynf editae sumpserit illico et ad
statim de nullitate ejusdem puncti
sine assensu manifestam in eadem
complanatione extrahi impossibilique
summae ejusdem centum triginta
Tynf pro eadem L. Bartholomaeo dri
vendito et post aliquot annos ab
ad G. Adamo Strzeszewski relic
tis suis inventariis et rebus ac
fugo levatae retro exolutione
decernendae successoribus ejusdem
ad G. Adami Strzeszewski incom
petenti actione iterum atque iterum
Maan offerendo se put super
praemissum punctum circa dri
venditionem sui subditi non con
senserat nec de eodem scivit con
probaturum fore Vincentius Mierzynski

Suscepta Maatio ex pti comparitione Gnosi Josephi
Korzybski suo et Gnae Agnethis Sadkowska Centis
suae nnae Conq Gnis Ignatium Gadomski et Julian
nam Sadkowska primi olim G. Alberti Skarzyn
ski secundi ad praesens voti Juricem Conviges
Raone per Ipsi summae quadringentorum Tynf
ex pretio sortium Bened Karwowo Orszumowice
et Pedgorne sui Maanae Centem et eandem Gnam
Gadomska

Gadomska Concerne deinvare et apud Gpm
herere nolle pendulo mi nec provisio mi abeas
Summa provenire velle pen[itu]s mi de omnis
Summis cum Provisione vindicatione parta que
dabitur ut firma Latior

Joseph Kurzybski vt

Suscepta mat[er] et pli[m] comparitione Gri Antonij
Jodkowski Cong Gri Antonium Jodkowski Ratione
per Ipsum non exoluta sibi Maare Summa decem
florenorum Pol[onicalium] in obligationem scripti Gri Joannis
Brzozowski Ipsius victricis data et per Ipsum
Jure hereditario quaerita Anna cum adhibito
mi casu certe extare et mi obligato non mitare
vi et violenter receptionis Contributionis autem
primo ad Thesaurum nostrum Regium non exoluo nis
quinimo Executionis Militaris sibi Maare
Casa et bona mea per omnia Annis hungaricalibus
a se Maare Accepti nolle per exoluo nis
de non peremptoria cuidem Annae cum adhibito
fiscu exoluendi cuilibet Annis hungaricalibus
ac decernendo pro attentatis violentijs super
Ipsi premissa parta que dabitur mi firmae
Latior[is] et ab eod victrice Antonio Jodkowski vt

Videatur hoc loco Oblata Castrensia et Dom[inalia] Cracovien[sia]
pro Judice Ad Lodowum die octava Mensis Julij Ao Dni
1764 per Gros Olszewskie Subsore Rudowskie et Alios
procur[atorem] per Offm Camerariale Gri Plewa pro tali per
se Gbinuepji Minerschi per Ipsum Judicem depromptis
privil[egium] et Actis.

Suscepta mat[er] et pli[m] comparitione G Ignatij
Dodkowski filius et Gri dicti nunc Dodkowski fratris
sui germani nomine cujus Gri Laurentium Kraie
wski Rae per Ipsum Summae Ducatorum Quinque
pinta cujus et Summa majoris Quingentorum cujus
per Ipsum ab olim Gro Luca Zglenicki Avo
Matre et Aliis Cognatis Avunculis germanis ad
scriptum manuale mutuo Contracta provenire segue
matre et alijs Fratrem cujus Gri nati rae et
ga alios Concernere ad multas sui Matre requi
sitiones non soluo nis nec provisio nis premissi nos
de Cuius Summa cum Provisione vindicatione parta
cta que dabitur mi firmae Latior. Olim Gro Luca
Zglenicki sterilite de hac luce decepti deceminis
Ignacy Dodkowski [illegible]
[illegible]

Przed Sędzią y Ławą Burmistrzowską Starego Miasta Krakowa Roku Pańskiego Tysiąc Siedmset Dziewięćdziesiątego Piątego Dnia Dwudziestego Miesiąca Października Stanęli Osobiście Przed Nami Burmistrzem Starszym Radnym Ławy Tegoż Miasta Krakowa Jan Kanty Kotowski Mieszczanin Tegoż Miasta Krakowa Jako Egzekutor Testamentu Po Nieboszczyku Franciszku Kuczkowskim Mieszczaninie Tegoż Miasta Krakowa Ostatnią Swoją Wolą Dnia Dwudziestego Miesiąca Października Roku Pańskiego Tysiąc Siedmset Dziewięćdziesiątego Piątego Przed Nami Manifestantami Wydanego Ten Testament Ręką Tegoż Testatora Franciszka Kuczkowskiego Mieszczanina Tegoż Miasta Krakowa Napisany Podpisany Pieczęcią Tegoż Testatora Opieczętowany Na Sumnie Pięć Tysięcy Złotych Polskich Zapisów Na Rzecz Kościoła Parafialnego Tegoż Miasta Krakowa Na Ołtarz Matki Boskiej Bolesnej Pod Krzyżem Stojącej Na Cmentarzu Tegoż Miasta Krakowa Na Mszy Świętej Fundowanej Na Każdy Rok Na Wieczne Czasy Na Ołtarzu Tamże Na Cmentarzu Tegoż Miasta Krakowa Stojącym Na Każdy Rok Na Wieczne Czasy Na Mszy Świętej Fundowanej

Jest przyczyną a w Trzeci Części niedopeł
niowszy rozpoczęty Swey fabryki, ktorą
y rozpoczętą reparacyą Kościoła dla roz
stępujących się murow y zaciekania na chor
y organy ruynować y poprawiać potrze
ba, pułtrzecia Tysiąca Złotych Polskich
od manifestantow wybrał, a takową
Czynność Swoią niedobrze udziaławszy
y obowiązkow Swoich niedopełniwszy
o wypłacenie Summy w kontrakcie
wyrażoney do Sądu Prześwietney Komis
syi skarbu Koronnego Manifestantow
niesłusznie zapozwał przez co w onkoszta
prawne Manifestantow wprowadził
y wprowadzać usiłuje dlaczego zażą
lający się o to wszystko y o niesłuszne
w proces wprowadzenie na onkoszta pra
wne manifestantow wyciągnienie kon
traktowi ~~za~~ przez pomnienionego Pa
na Maystra zadosyć nieuczynienie
kontrawencyi onemuż popełnienie
rozpoczętey reparacyi Kościoła niedo
bre czynienie szkod manifestantow
uczynienie kar przyzwoitych na May
stre Fabryki ściągnienie y powtor
nie tak nayuroczyści Manifestuiąc
Salwę Sobie tego manifestu popra
wienia y pomnożenia zachowuiąc
W Kierzkiewicz st Stanisław Drewiecki Woyciech
Mayrkiewicz st Stasław Przyborowski rw

ns Videatur hoc loco Oblata Decreti Compromissorialis vi Fundo Bonorum
Jezuitarum Tertia post Dm Rogationum videlicet Die Decima Octava
mensis May 1784 Inter MM Zielinski Szydłowski ac Grzybowski
per M Martinum Gwiszewski Pincernam Terrae Ciechanensis per Eos Inscri
ptum Superarbitrum plati ad actaq Crnae Ciechanensis Die Vigesima Se
cunda mensis Junij ad hoc per Oblatam perrecte quod exstat vi actis

Actum in Płońsko in Terminis Communibus
Terrestribus Plocensibus Districtuum Plonsien
sis simul et Raciąsiensis Sabbatho post.

Jm

Festum Purificationis Gloriosissimae Virginis Mariae proximo scilicet Die Quinta Mensis Februarij Anno Domini Millesimo Septingentesimo Octuagesimo Quinto Celebrati

Suscepta Maiestatis ex pili Comparitione Gnosi Thomae Wolski cenae Gnri Ignatium Strachocki Burgrabium Crenae Plocenae Rnae per Ipsum Maiore sua Coram Actis praesenae paulo superioribus nempe Die 3tia Mensis et Anni praesenae facta sui Maiae Summopere Circumscriptionis Indeducibilium et nunquam probandae hacce Maiore per Ipsi facta sibi Manifestanti obiectionis de decernendis itaque super eae Gno Strachocki poenis ultimi nationeque praefatae Circumscriptivae manifestationis facta quae dabitur in forma Latior.

Tomasz Wolski rt.

Suscepta Maiestatis ex pili Comparitione Gnosorum Joannis Brudzinski et Gaspari Korytowski suis et Gnosorum et quidem G Brudzinski Gnae

Suscepta Maiestatis ex pili Comparitione Gnosorum Joannis Brudzinski et Gaspari Korytowski suis et Gnosae Febronie sui Maiae G Korytowski et Mariannae G Mathaei Korzybski Centum Brudzinskich nnae cenae Gnos Franciscum et Stanislaum Fratres Gnos germanos Dzierzanowskie Rnae per Ipsi Scripti certi manuali super Summam Centum Tymphenae per olim Gnri Mariannam de Kliczewskie olim Gnosi Sebastiani Brudzinski protunc Relictam Consortem Viduam sui Maiae G Brudzinski ac alsenae Gnosae Brudzinskich Aviam una cum Gnosi Adamo et Stanislao Brudzinskie Filijs suis Maiae autem G Brudzinski et Alsenae Centum Parentibus ab olim Gno Joanne Rakowski Ipsorum Avo Contractam et realiter Ipsi pacificatam dati nolle restitutionis de Cuius itaque extraditione facta quae dabitur in forma Latior.

Jan Brudzinski rt.
Gaspar Korytowski rt.

Suscepta Manifestatio

Suscepta Maatio ex pti Comparitione Gnosae Anastasiae Maluzyńska Virginis Adultae cum Gnum Sebastianum Peptawski Raone per Ipsum Quotarum infrascriptarum unius Sexaginta in vim obsequiorum per tres Annos per se Maanę Ipsi praestitis per eundem sibi Maanę solis spoponsae alterius Quadraginta Florenos Pol per praefatum Gnum Poptawski a se Maanę tractu eorundem servitiorem ~~[illegible]~~ mutuo acceptae ad multas Maanę requisitiones exolvere nuncupationis quinimo diffugijs allaborationis de vindicatione itaque praefatarum Quotarum una cum Provisione provenienę facta quae dabitur in forma Latior. Anastazya Maluzyńska rt.

Suscepta Maatio ex pti Comparitione Gnosi Gabrielis Rakowski cum Gnos Ioannem Gościcki et Martianam de Zbyszyńskie Inscem Coniuges Dnos ac Nblem Felicianum Krasnieuski Famulum Rni per Ipsos et quidem Nobilem Krasnieuski Continuati apud se Maanę per duos Annos obsequijs Acceptaque in vim Authoramenti pro Tertio Anno Quota Trium Florenorum Pol eorundem Servitiorum in Tertium Annum per Ipsum benevole Susceptorum apud se Maanę praetermissionis quinimo eorundem Servitiorum apud praefatos Gnos Gościcki susceptionis et Continuationis. Jam vero per Gnos Gościcki habita de eadem Quota a se Maanę per eundem Nobilem Krasnieuski in vim praestanę obsequiorum servata notitia eiusdem ad se ad eadem obsequia Susceptionis, a servitijs vero sibi Maanę in tertium Annum Continuanę avocationis et Quotae praefatae per eundem Nblem Krasnieuski in vim authoramenti Acceptae non restitutionis exinde Cenę leges Regni processionis de decernendis itaque super Ipsis poenis iniungendaq eidem Nobili Krasnieuski apud se Maanę eorundem obsequiorum (prout se obstrinxerat) Continuatione facta quae dabitur in forma Latior. Gabriel Rakowski rt.

Actum in Płocko in Terminis Communibus Terrestribus Plocensibus Districtuum Plocensis Simul et Bilscensis Una cum Continuatione anteriorum Causarum Feria Tertia post Dominicam Rogationum Proxima Scilicet die Tertia mensis Maij Anno Domini Millesimo Septingentesimo octuagesimo Quinto. Celebratis

Coram MM Joanne in Krasniewa Łuczowsky Judice Antonio in Woźniki Woźnicki Subjudice Petro Rudowsky Camerario Terr Płocz in locum M Francisci Ciołkowski ~~Alterantur~~ Notarij Terri Płocz alias Electo Subdelegato Terrestrij Płocz

---

Videatur hoc loco oblata Traditionis in fundo Bd Kamionna per G Theodorum Zglijczenski Comissarium Burgraciatus Crz Brestensis Cujaviae expeditae manuq ejusdem G Burgrabij propria Subscriptae prout originale ejus extat in productis

---

Suscepta Maiestatis ex pti Comparitione G Pauli Sulkowski Burgrae Crenae Plocensis nne et ex Commisso Mci Francisci Ługski Pincernae Sieprscensis idque de melioratione decreti Condrlis in fundo Bonor Zdanowko Mr Gnum Antonium Kopobudzki ab una et eunae M Ługski Pincernam Sieprscensem ac alios Parte ab altera per Officium Camerariale Terrae Plocensis Feria 2da post Dominicam Palmarum Quadrlem Anno praesenti cum iniuria praefati Mci Ługski prolati nullo modo ex rationibus in Tmo exprimendis in suo robore subsistere valens facta quae dabitur in forma Latior Paulus Sulkowski Bl Plocensis Ffna

Susepta ea prõti Compariõne Manifestatis S. Andreas Jaworskowski nnõ et Ex Speciali Commissõ. MM Adami Parochi et Bartholomæj Capitanej Dunaburgensis filij Maluschich ri et Contra Dñs Joannem Grabia Parentem et Avum Agnathem. de Grabi ob S. Joannis Maburiski Relictam Conjugem Viduam filiam Matrimonialem Valentinum Maburiski filium Nepotem nõe pro Jpõ et quibus per Dictos Parentem et Avum. Summas trinas et pole Unius Sagenta Otto Florenos Insper Vigint Polonicas Majoris Summa. Octuaginta Otto Florenos Prosper Vigint Polonos pro Quibus per Jpõ a Suj Maanis Pintis Parente modo licitato empti Otto restare Alterius cum Septem Aureis hungaricalis pro Uno pari Boum Similter modo licitato empto pertinens Tertia denique Duas Aureis hungaricalis per Eum a Suj Maanis Pintis Parente Contracta Omnium ad Mullas Requisitiones — personal — Pure Recusationis per mentionand quoj B. Maburiskiana rerum Mobilium Cineris Argenteris Aureis Stanni ri Vana forma et Specie per Suj Maanis Pintem Parentem Spe Subrequenda cum Matre Matrimonij Dicti Jpõ dati Pintis ad plenimas requisitiones nelle Extraditiones de injungendas persolutione numerata Summas una cum persõne Extraditurne Custas Rei Jpõ facto quæ Dabitur in forma latina.

Andreas Jaworskowski mt.

Susepta Maij ea prõti Compariõne S. Andrea Jaworskowski nnõ et Especiali Commissõ MM Adami Parochi et Bartholomæj Capitanej Dunaburgensis filij Maluschich ri et Adversus S. Albertum Chyzewski nnõ per Jpõ Conjugi Auroj per Suj Comparentem Pintem Parentem propter Suum filium pro Summa Duarum Jynes empti ac post S. Petro Maluschi Principalium Fratri et Patruum germano Similter de hac luce decesso accomodati et per Eundem Fratrem ac patruum ob S. Matheo Chyzewski Fratri Jpõ per manus Similter vita functo ad Conservanda dati ad Mullas Suj Maanis Pintium requisitiones nelle Extraditionis Eundem Suj Maanis Pintium nelle injungendas de Cujus Conjugi Extraditurne aut valeris Ejj Solutione facto quæ Dabitur in forma latina. Andrey Jaworskowski mt

---

Actum in Pleebo in Terminis Communibus Terrestribus Vicecomitibus Dicti Pleby Similiter et Rel[illegible]
[illegible] Feria quarta post Dominicam

Rogationum Proxima Scilicet die
quarta mensis Maji Anno Domini
Millesimo Septingentesimo octuage
simo Quinto Celebratis

M. R. P. Nicodemus Kurkus de Dro
dowo authus et Juratus palam Rud
Quia Ipse habet Secum N. N. Joanne
Cywienski et Petro Kotakowski in Eci
dentius Testimonium. Seli ad habitos
ex requisitione officiosa M. Dominici Sym
płaski venatoris Dobrinensis fuit in Benis Orzeszki
die hesterna actum hodiernum precedens
et Illud Condescendendo Eundem M. requirens
vigore Clausulae tam in Divisorio Substan
tiae Sub Symplasceyanae In Otocznia
die undecima mensis Junij anno 1765
quam Intercisa seu Contractu resignatorio
Br. Drozdowo Cum attinentiis in Drozdowo die
quarta mensis Julij anno 1766 Inter
Eundem M. requirens ab una et M. Ignatium
Symplaski parte ab altera fratres Inter
se germanos Subsecutis in ordine propin
quitatis acquirendorum non pro alia Summa
pro tali Scilicet quadraginta Millium Flor. Pol.
in Divisorio fraterno Constituta Br. Dro
zdowo Cum attinentiis apposita et propter requirens
Praestitae in Bona Drozdowo Byczki et
praenominata Orzeszki Intromisit Investi
vit et in possessione pacifica nemine Im
pugnante reliquit de quo praesens
Idem Mlis fecit Relationem

NS. M Adamus Chamski Vice Palatinus Plocens. Bonor Schabajowa et Zany
ca haeres quam primum per M Benedictum Jurewsk. Intuŭ Executorem Lr
Sortium in Bl Zanyga Traditorium Possessorem pro Judicijs Imbus Plocens in
Supra Agitatis ex non habita Correspondentia Proventus ex Gpdictis Sortibus
Bonorum Zanyga in Summis binis prima Sancto Spiritu anno Phunga
rica Altera vero Mille Tyne. Ex Bonis Sij Comparens haeredis Pdc M Adami
de Jurewsk et Pkarguewsk debitis et per Eosa cum parata traditiua Possessione
pro M Benedicto Jurewsk Cpsis Offic Traditis Recepti a Gmissis Summis
Suis Comparens Conventus Castitski Dardum vigenda ad Gdicta Bona
Endevansionis Eo intuitu ad Tabulam Ejus emanatum est Illico et ad
statim Obtentas Sortium Suis Integritati vi et Adversus Supraf.tum M
Jurewsk Eidem Executuum Lr Pdc de Promptitudine Executionis Pn
visionis a Gpdc Summis ad Gpr modo Cpsmanio Devotis provenire
Debitoreq pallegatas Sortium vi binis Summis traditor Possessionis Ejus Tabulas nec non bonificatione quarumuis proven
sionum ex hanc traditiua Possessione emicantium Ad haeredit. Anteriori
Mauni per se Comparens Coram Actis Gpsens Paulo Lipnini
bus. Salua Mandatur. Salua Ejus ex Mauni in Aptum Copia Stopus fuit
ad Acta quavis per rationem plene vi inhere reservata et Quod Dixit
Juultate Adamus Chamski vice Palatinus Pltus Plocens

NS Gr Marcianus Ciotkowski Canus pltus R. Pozt Sirlm Plantium vi procu
Gr Dni Lazynski Pdni Ludowski Hieronthi Principalis Michaelis
Mlobzrki Pauli Lotkowski Ejusdemnis Sutkowski Bonaventura Sutko
wski Christophori Zulzinski Caroli et Stanislaj Turowskich Melchiori
Mieczynski Joannis Kowalzk. Ejusdemnis Nidzinski Kowalzk. Joseph
Mieczynski Ejusdemnis Lempicki Laurentij Sokolowski Ejusdemnis
Pyrkowski Ejusdemnis Lempicki Laurentij Sokolowski Ejusdemnis
Brzezinski Mathiae Mazowiecki Ejusdemnis Skwarowski Valen
tini Inspersi Ejusdemnis Kruszewski ad Causas Suas Judicia
nas gratter Omnes et Singulas vi Omni Judicio vel Ejus Lo
cum Magnis Minoresve Subsellij cum quibuscunq personis et Occa
sione quarlis Interuenientia Clamea actoriales quomodo rato Vertente
et Agitanda Gdj ad triennium Integrum pro Sua Cmissa
firmare Marcian Ciotkowski

NS. Videatur hoc loco Relatio Edicti pro Judicijs prasens vi Regius Ge
lebrianus Gr Pltus M Ludovici Lukowski Vicarius Plocens Comes Jmm
Osniatowski Skrzynski Jaraneuski ad Bona Szumiskowo Lycale
Citationis per M Gr P Paulum Lyda de Szumiskowo Herzyndzkow
Authene et Jurata Lata qui Copia Cestat in Gdictis

Videatur hoc loco Relatio Edicti Citationis pro Ejus Judicijs ex Pltus
MM Matuszkich Parantis et Filij Comes Gr Brulia Matuszkie
et Chyzewski ad Bona Kamienny et Krasnew per M Gr P Thomam

Radzik.

Padowski de Malewo Authum et Jurat Rnta p ut Copia Ex
stant in Productis

Videatur hoc loco Relatio extraditae Citationis
ex Parte M Dominici Sgnptaski Vene
tiae Dobrinae Contra MM Joannem
Bromierski Vexilliferum Plus Plocen
et Ignatium Sgnptawski per MRGP Nico
demum Kurlius de Drezdowo authum
et Juratum recognita prout extat in pro
ductis et pro Judicij Terrib Plocen in Raciąz
celebrandae Servien

Videatur hoc loco Relatio extraditae Citationis pro Ju
dicijs Terribus Plocen in Raciąz Celebrandae ex Parte
M Francisci Lugoski Pincernae Sieprzcen Cenae Gnis
Antonium Kossoludzki et Hiacinthum Przedpełski Ca
merarium Terrae Plocen Judicem Condilem per MRGP
Providum Petrum Kisielewicz de Kraszewo Jaczułty
Authum et Juratum recognita prout Copia extat
in productis.

Videatur hoc loco Relatio extraditae Citationis pro Judicijs Terribus
Plocen in Raciąz Celebrandae Ex Pte G Apoloniae de Gosciekie
Sikorska Conc G Albertum Karwowski per MRGP Michaelem
Mikołayczak de Zaboklicki Magna Authen et Jurat Rnta p
ut Copia Exstat in productis.

Videatur hoc loco binae Relationes extraditae pro Judicijs Terribus
Plocen in Raciąz Celebrandae Ex Pte G Mathiae Zabicki Conc M
Thomam Glinojecki Exercitus Nationalis Vexillifer et Infideles
Boruch Laskowicz et Bayle Conges ac alios Citationum per
MRGP Michaelem Mikołayczak de Zaboklicki Authen
et Jurat Rnta prout Copia exstant in productis

Mus Joannes Rościszewski Pocillatorida Raciąziensis
in et Cenae Gnis Hieronimum Dobrowolski Exercitus
Nationalis Commilitonem Maatus est idque in eo
quia Idem Gnus Dobrowolski licet bene sciverit se Ma
nifestanae Notabiles Quotas tam in Incitionem eius
Causarum variaque Itinera per se Maanae ad Obliga
tionem eius Interesse eius effectuata quam in negotia Ipsi
expensis in bonificationemque tam expensarum
erogatam quam laborum circa negotia eius per Maanae

praestitorum

praestitorum Equum sibi Maane Condonasse Atta-
men nescitur quibus ex motivis se Maane Imo suo
pro Judicijs praesen respectu Solutionis Summae Divinde
cem Aureor Hungaricad ~~[illegible]~~ pro Equo Assis Maane
Ab Ipso ~~[illegible]~~ provenienc Ang Maane instituta
indebite Aggravat in processumque frustranee In-
ducere Conat quare Suus Maans de decernendo in
Actoratu Ipsi incumpetens Actione ac Prorogandi pro
indebita vexa poenis iterum atque iterum Maatus
modo licitato quod nunquam probabitur Accepto

J Rościszewski mp

Vacat Va
Cat Vacat

Dominicus Symptawski mp

M Ignatius Luboradzki Judicia Crone Cuchanoviense in et Adversus
M Victoriam Chrzaszczewska primi et M Theodori Szawłowski Dapi-
ferae Vissograe Secundi et M Antonij Mazowiecki Tertij Ad praesens
voti Contem Separatam Maatus est idq Ex Eo Quia Lectei Suprascripta
Consors Stante cum Suo Maane Connubio non Solum Unum Equum Con-
ventui Zacrocimense Ordinis Sancti Francisci Strictioris observantiae in Suffra-
gium Animae primaevor Suor Mantor dederit Alterum vero Equum pro
pria Authoritate disvendiderit Summasq Plurimas ex Proventibus de Bonis
tam Suj Maane haereditarijs quam Possessioni ex Prorogativa Mantali
Subiectis per Eam perceptis Congregaverit Congregato ad hucusq non
restituerit, Subditos ex praemissis bonis Expulerit Bonaq Juri Advitalitio
a primaevis Mantis per Eam habito Subiecta Stante Vidualis Statu

rujnaverit

rajnaverit. que per Suum Maañ, non posthema Sumptu devastando Suj
vini ac bonis in Bonis Suyburw Suj Maañ, hereditè Existens reparata
Sunt. Nullamj Summam tam de manibus Ejus quam ex aliquo loco
Ipsam Concernentem Suus Maans levaverit, Attamen ipsam in majorem
Suj Maañ Interesiati homen devastationem procedendo non Solum
Suum Maans, Maañ Sua Coram actis authoris Cñi per Jpñ Cives
et Maans Interpurita. Juxtalibus punctis replita. verum etiam et
Imò pro Judicijs presens in Causa Celebrans ad Bona Suyburw rpte
Solutionis quasPs, Summas nunquam per Suum Maans ab Ipsa
Illo modo peruptas ac alias Circumstantias Pacto Civium scribere
presumpsit Summas vero ex proventibus Bonas percepti Congre
gato Evolvere ac reparationem in Bonis Wsrzisz per Suum Maans
facta bonificare non Curat dein Jnscriptionem Super Summam
Octo Millium Florenorum Pole per Cam in rem Suj Maañ Pintam
Maans Sua Indebita Utiant, Cuius Suum maañ Jnjuriose
Conatur Quam Suus Maans Coram Ci Civium scriptum
Obviantes Tertiam Suo Integritati ac humanis Indemnitati de
debita Suj Maañ vana ac procaces injusta aggravatione
ne non Nullitate ac Cassatione Mandatum Summam Civium
scriptionem in vie Juxta ac Cassatis Inscriptionem in dubium
vocantium bonificatione qua Civitatem ac injurias
Solutione Summas R. denijs Jmgaris Super Ipsa ponis Jter
atjs Jlis quam Solennissime Maatus Et adhuc Levius
ex actis Eliminatione Ignatius Luboradzki

Mus Joannes Kenisrawski Camerarius Cñs Civium
in et Cinq Jñ Stanislaum Banichowski et Famatum
Jacobum Sawicki Maatus cet idque in ea qua a suis
Maans Civitatis Scripta bina primum super Summam
Quingentos Altera super Summam Septingentos Flor
Pol in rem cuius Famati Sawicki Dederit Cum tamen
Idem Famatus Sawicki ad Complementum integratium Sum
mas Jnscriptis Asseveratas Summam Reducere Auctus
Hungaricalis sibi Maans adnumerare se se obtulerit,
ut non tamen adnumeraverint qui nimio varijs temporibus
et vanas Quotas a se Maans verbaliter levaverint
Restaque super restans Summam primum ex parte
Famati Sawicki Jenkowski Alterum ex parte Succes
olim M Caroli Kenisrawski Thesaurarij Sieprawien
apud Maans Jntercedentibus Ideo suum Maans de Jmpetiti
bili Solvam Summas pro prefatum Famati Banichowski mi de
bita per Cives devenitat absque subsequa cum Famato
Sawicki

Sawicki obligi dandine Competitorum neque ad earu[m] Sum
mam Comparitione relaxaõnegue prenominat Anes Generales
tione Ipsorum atque ikd Maãtur. J. Rosciszewski mpp

S. Stanislaus Barcikowski atj Jamatj Jacobus Sawicki Civis M
Joannis Raczynski Mãdi Sunt Pro Quia Litis Jos M Czapie
wski Petitionis Relationis Summas Unam Quingentos S. Alteram
Septingentos S. Iterum Pdo ad Scripta Manualia per ipsum
Maan Jamatõ Sawicki metus Contraxerit et Casu prinsipio Scripto
Soluti assumeret. Allamen non diffugio allaboriana Maner
Coram adio presente Dei Ludwina in Acta Conducta per Jos Cives
Suos Maãn de nullitate ac Cassatione tam Scripti S. Super pdicta
Summas per Cum Datos ac rr ac si non Ordinem ordinatae questa
Tenorem Aureos Hungaricales ad ipsas Summas quid non quam
plabitur quam Cessionis memorata Summas Coram adio Cum
Ludwina per mentionat Jamatum Sawicki in nom Suj Maan
S. Barcikowski capitula Satisfactione Rotae Interponere ipsum
put Ipsius Maan obviana Integritati pdicta Summas de nulli
tate ac Cassatione pdicta Maanis far Jrogans Super Jpi rpto
Indebito Scripto ac Cessionis Vitiationis ad mentem legis patris
Jter atj Jter Maantur & atj approbatione hasce Scripto S
tum Cessionis nec non Decretum Solutionis pdictas Summas
Stanistaw Barcikoski mp
Jakob Sawicki st.

Greti Matthias Runweli et Stanislaus Smeirichi et
quidem Gnãi Smeirichi suo et Gnãi Joannis Adami et
Nicolai Smeirichich Pchi sueb pro quibus pacem ca
vet et se Insert nec sani potter Rd Gnãi Gnãi
Gnãi Petrum Lobetzki Paulum Ranuzchi et eisdem
nomi Salbuchi ni sues vero Omes ac speciales Ple
nipotentes eligunt Constituunt vicemque ac solemni
ter ordinant Dare et Concedere uig suis speciali
bus Plen. potestatibus plenariam facultatem et Omni
modam Libertatem quae potestatem Causas suas
Judiciãnãs gratiter Omnes et singulas ni omni Ju
dicio vel Officio Regni maioni minorique subsellij
cum quibus cunque Personis et Occasione quas omnis
interveniebit tam ex Actoratu quam reatu ventam
et agitandi tuendi defendendi promovendi prosequs
et agitandi tuendi defendendi promovendi prosequs
mittendi mittentes ad finalem Jnni gradum deducendi

Decreta

Decrete assignand a Contrarys mobiles inter partes
prarem inte Advertendi Executiones legendi Condemnandi
mibi ex parte recognescen. super quo ampne Obtenti
et Obtinendi Objiciendi Nec non Obtenti publicandi
Interponendi Sententias quascunq. ac Mercas Decernendi
eas adiudicatas et adiudicandi nec recognescendi Levandi
de levati quotiendi quotiescunq. per totum Regnum
gerendi Decernendi extendendi Alios Plenipotentes pro tempore
nunc quo ad promovendi Causas substituendi Revocandi
munia vero Omnia ac Singula Plenipotentis Officium
pertinentia debito legis tractu et Ordine peragendi et exercendi Committendi et inscribendi ac pro recognoscendi Quid
quid per predictos Plenipotentes Actum gestum
Stipulatumve fuerit pro rato grato firmo ac valido
suscepturus et inviolabiliter Observaturus Fore Quam
quidem Plenipotentiam pro recognoscendi ad Literam
presentium duraturam robumque suum ac ea
rum habituram volunt ac promittendo declarant Quo
ad Damnis Quibus pro quibus ubique respondere
quod suis Cum Caeteris.

Maciej Starowolski ręką
Stanisław Smiarowski ręką

Videatur hoc loco Copia Relatae Dictae Citationis per Judicium Tribus Plurium in Causa
Celebrandae Sessionis Pte Dñi Ignatij Theresia Dñi Joannis Leszczki Joannis
Francisci Zaremba Custodum Regalis ac Parochialis Mantae Canonici Plocensis Stanislaum Lubecki
a Magdalena Mathiessa Custodiam Curiae ad Solem Dñi Praesidis per Mgrum
Michaelem Nicolaum de Lubecki Authenticum et Juratum Relatae Copiae
exstat in Protocollo.

Actum in Platea in Judicio Curiae Tribus Plurium Districtus
Plurium Sandomiriensis Feria 6ta post Dñi Rogationum pro Festo Dei 6ta Maij Anno Dñi 1705 Celebrato

---

Videatur hoc loco Relatae Dictae Citationis per Judicium Tribus Plurium in
Causa Celebrandae Sessionis Pte Mgrum Ignatij Lubieradzkiego Judicium Curiae
Cichanoviensis Mgrum Vincentium de Omiecinskie Custodem ad Solem Barcz
Wiembica Die Tredecima vi Actus Contenta per Mgrum Venerabilem Stanislaum
Stanowicz de Wiembica Authenticum et Juratum Relata post Exstat in Protocollo

Famata ac spectabilis Constantia de Stepko
skie Famati Josephi Betcher horologiorum Magi
stri Censors in assensu Hiacinthi Dzbrowski amici sui
obviando Substantiae proprio per Manifestarum
partu acquisitae Integritati Maata est Idem Ex
eo Quia sua Maans dum et quando Disponen
te Numine cum Eodem Famato Betcher Marito
suo Gedani Matrimonij vota Inierat Sum
man Quingentorum aureorum hungaricalium in Vir
ginali Statu per se Maanem Congregatam spe
lucrandae amplioris Substantiae ad manus
Eidem Marito suo Tribuit ast Idem Maritus
pro loco acquirendae ex Eadem per Maanem tribu
ta Summa majoris Substantiae Summam
praemissam Quingentorum aureorum hungaricalium
a Maanem lucratam Inter Creditores suos dis
posuit nonnullos tantum pacificavit vix
expiratis post Inita secum Manifestanem
matrimonij foedera Commanendo Gedani
cinis annis non habendo alijs Creditoribus
Summas ab Eisdem Contractas Exolvendi mo
dum totalem sui Substantiam quam et
quantam habere valuerat sub hasta po
tioritatis Creditorum porrexit quam Substan
tiam Gedani Extantem ex Dispositione ma
gistratus Gedanensis Creditores in summis
suis acceperunt, postquam praemissa cum Idem
suae Maanem Maritus secum Manifestanem
Illius Gedani ulterius Commanere nec mo
dum vivendi et se se sustentare valuerit
hic Plocian se se transtulerit et Collo
caverit nec hic Plociae deperditam
per sua Contracta Gedani onera Substan
tiam recuperare valens quin potius
praedolore Cordis ex re deperditae Substan
tiae ~~an~~ nullomodo recuperari ~~non~~ valentis

Sensibus rectis defficere Cepit et ad artem
suj horologialem Indolem et Incapacem
ab annis sex se se effecit modum sustentandi
vitae suae procurare non potest nunc
vero stante hoc Infelicis Status mari-
talis tempore sua Maans ex sudore
vultus suj Eundem suum Maritum victu
et amictu ex amore Conjugali sustenta-
re Cogit varijs Creditores respectu sum-
mae suae ante Connubium Maanem quasi
modo per maritum Contractam processi-
bus se Manifestare una cum Marito
aggravant et sepissime Interturbant
Quo Circa sua Maans ne ~~sua Maans~~
processibus Creditorum ~~Creditorum~~ Marita-
lium gravetur in substantiaque sua pro
pris partu per Maam aquisita patiatur In-
juriam a substantia Maritali ubi repe-
riri poterit per praesentem quaerelam recedit
salvam nonnisi vindicationem summae suae
Quingentorum aureorum hungaricalium praefa-
to Marito Circa Jucunda matrimonij
vota per Maanem tributae sibi Maanem
reservat et praecustodit de praemissis
omnibus Iterum atque Iterum Manifestatur

Konstancia Betherowa
Jacentus Dębrowski assystent ut

NS. Judicium praesens Tribunalis Plurimae ad Oblationem Eius Lucae
Dłużniewski Avisationem in praescriptam Actum Condicionis
in Bonis Septimo wylaztowo agitandae determinandam per
Officium Camerariale Tribunalis Plurimae datam manuque eius
subscriptam reproducere ad Acticandae Actique praesentis
ingrossandae susceperit in tenore sequente Officium Came-
rariale Tribunalis Plurimae vigore Decreti Tribunalis Plurimae in Pro-
cho Sabbatho post Festum Sancti Francisci Confessoris
proximo scilicet Die Nona Mensis Octobris Anno
proximo

proxime elapsa 1785 Ad Jnr Jm Josephum Lipski de Pl
Pl Plenu et Mus Vincentium Onuphrium Julian
nam Mariannam et Josephum Bertowski Notarij Jud
Jnris Plenu hum Venerm Dnum Andream Szyeko
wski Archidiaconum Pomeraniæ Canonicum Cathedralem
Varmiens Culmens portati Cendum Officij sui ad fun
dum Benef Pepdum Uyazdense designand Decem
decimam Quintam Mensis Junij Anno presenti pro
termino eiusdem Cendis designat ac Partes
de eadem Jmò Cendis hujusce obstrnat et se pro eod
die Cendescensurum ad Bona prefata Pepdum
Uyazdense determinat Datum Plocie die
Da Maji 1785 Anno Pcmis Judicalis Camera
lis Jms Plenu manu propriâ. Post huius quidem
proinserte Assalationis ni Acta presentis nigrepa
tionem originale eiusdem Jpi Officialis primarij Judi
cij sui Quietalidine denuo ad se recepit.

Lukasz Dluzniewski imp

Actum ni supra in Termino Communi
bus Jnis Plenis una cum Continua
tione anteriorum Causarum ijque lapsi ni
diem hujusmodi Judicalem Feria tertia
post dominicam Exaudi proxima scilicet
die decima Mensis Maji Anno domini
1785to.

Coram Mus Joanne ni Krasnicza Jurisperito Judice
Antonio ni Wrzesnicki Wrzesnicki Subjudice Petro Rud
zki Camerario Jnis Plenu ni Ivanicki Castel
zki Notario Jms Plenu electo ad Delegata Juratis
Jnis Plenis

Martinus Pszyrzycki nie de Lang Jnis Thomam Zglenicki
Maalis est Jgne ni eo quod Dem Petrus Zglenicki lie de
ni Epiphia hora prima cum Ornamentis duos Alarze Hunge
altenum de Plenes Pod Constans tum quartam Ca
stem Cerei Pii Mensure antiqua Lispruse pull
ren Liaar rothas ab Prædicto Zglenicki a se maane
Accomodatas Unumque Epiphium Pex Plen Pod
Constans deterioratum restituent altenum unus duos
aureos Hungaricales valens ac rothas harumque
apud se detinuent ni hodiernus quotam Jud Plenens
Lib ex Causa pro Cereis per maan ad propinand

Archiwum Państwowe w Płocku

deliberatõi data ab eoq Valerio rogauit me in
que prefatõ omnium suus maans Equam pro duoto
pro pretio Florenorum Lyn et Groschi Quindecim boni Accordato abeo
acq pecuniam attamen quia non beneficabi sui maans pre
tensionibus quid sua pro Judicij presentis Instituto
indelite Conijsant mihi promissa que Expensas Judi
ciales Consules sua ex re sua maans de subsequenda
cum eoq pro plenicho obligationis et quid Summe
ac pro veneris Quingenti Solutione Maantes Requisito
Actum ut supra et Egnatius Presentes

Marcin Resinski mpp

Ad. Coram me Ioannes Valerius Capitaneus Palatinus Regni Polonie
rem Citatõi pro Judicij presentis nic me accepe ad pre
sens celebrati ex parte sui cum P.M. Josephum Cop
tas cum dobinem Michaelem et Franciscum Stanislai
tum Jõ Joannem Stephanski Bielkiewicz ejusdem et per
Magnum Regni Polonie Cancellarium Judicem Generalem
Lithuanie Auctorem et Quatuor Ceram Alti Castrem
Plocen Die Vigecima Quinta Mensis Aprilis Anno
presenti recognite a Capandas Condemnatõi me
denique debi faciendo Legi mihi et approbauit Confir
mauit et ratificauit prout presens approbat Con
firmat et ratificat prout presens sua recognitione
premissa firmare

Antonius Gostkowski mpp

Suscepta Maalis capitali Comparitione Ejus Mariannae
de Kowalewskie olim Ejus Lucae Breski Relictae Cenzerski
Viduae sue et Grisaum Joannis Pauli ac Mariannae
Filioli et Filiae suae Breskich cum eadem olim Ejus Lucae
Breski procreatorum minorennium nomine eorum Jõis
Joannem Laurentium et Benjaminum Fratres Breskie Pri
mos suos Ihe per Ipsos Tutores Bonos sat nemo
cum attinere potest prefatum olim Jõem Lucam Breski
abeng Maans Pupillos ac Jõis Parentem de relicto
eorum Quingue Pupillos equaliter cum Jõis respicieng una
cum Inventarijs rebus mobilibus ac toto Supellec
chili domestica ex et violenter Occupationis Usus
fructus et Proventus totaliter perceptionis subiecere
Maans ac absenq Pupillis nihil velle minuere si
ac Summe in eodem Bonis per prefatum olim Mari
tum sibi Maans Inscriptae non persolutionis de qua
cationis Itaque presentis Omnium cum beneficio
re fundi pretensionem facta que dubitum in forma
Latio.

Marianna Kowalewska mpp

Illustris Admodum Rndus Antoninus Pawtowski
Canonicus Sacratissimi Sepulchri Commendarius Eccle
sie Kurowiensis quam primum per Rmum Valentinum Mi
anowski J. Pauli Stupecki Magistrum Rmi Antonij
Sepnikowski Certos Datum et Actores Rmi ac germanos
Patruum et Amitas hum Limenem et Curatorem Bo
stynen et Filiastras Guriuchi olim Illmi Admodum
Rndi Joannis Guriuchi Prepositi Kurowiensis ut ex
Citatione Constat/ Successores pro dimissione sectum
supe Bonis Kurowo sit ad Ecclesiamque pertinen
tibus existent illius et adstatim Manorem de
cim diligentie facti mi eo quoniam Documenta tam
manualia quam Authentica prefate Ecclesie Illus
trissimi Rndi Guriuchi Prepositi Kurowiensis cum domo Plebanali
Combusta et mi facillam reddita et hitenus Sues
que Manus mitam breui tempori spatio exquirere
Satengue mi Bonis Kurowo sit/ pro dimissione Sectum
seq Guriuciani agandi/ cui nam an Ecclesie an eius
que pueri dicanio sentire valeat Citatave potest Deo
de Impossibili cuius Sectu absque Compertis &c.
quirere ad cang Sectum Documenti, dimissione hitenus
atque hitenus Manutus.

Antoninus Pawtowski Canonicus Sepulchri

Illmus Admodum Rndus Antoninus Pawtowski Cano
nicus Sacratissimi Sepulchri Commendarius &c.
dicte Kurowiensis Janus potter RR Gnalem Bonis
potentiam pro Personas Suis nomen Petri Rudowski
Hyacinthi Bredpedski Michaelis Mitologhski
Ligismundi Schwarski Josephi Dempichi Mathei
Starczewski Mathei Dziewski Valentini Strusz
ewski Laurentij Brominski cuius nmi Sebastianski
Caroli et Stanislai Kurowskich Chirostomi Ly
sinski Mathei Mazowiecki Joannis Niedzwiedz
ski Leonardi cuius nmi Szpidurski Bonaventure
Cothowski Stanislai Lagura Valentini Prefectus
Melchionis Mierzynski Petrus Dobrski ad Causas
suas Judiciales Gnales tam Actoreas et Singulas in
omni Judicio vel extra officio Regni maiestatis minens
ve subscripti tam Judicum tunque Patronis et Cau
sidicis quamcumque Intervenientibus tam ex Adverso
quam rata certa et agitanda atque ad hoc mi
hitenus presens sua recognitione Manu propria firmanda

Antoninus Pawtowski Canonicus Sepulchri

Jsâ Mariânna de Chalińska primi olim Gnôsi Jose
phi Jsmichi secundi vero voti olim Gnôsi Jvannis Mari
ushi Relicta Cenueis vidua ni et Conq Jnô Benaventy
ram Kotlewski Mâatsa est idque ni eo quiâ sua maan
licet si eunq Jnô Benaventuram Kotlewski de Jsuen
jnis ac rebus mobilibus post olim Jnô Evam Semi
cha sua maaq Filiâm Jpsi vero Centem de relicti
aeque Coram Curiis Jmperialibus Dobrinene ni Cypsi die
sexta Mensis Julij Cô prodimetapso 1784to aeque
tavent. Cum tamen Idem Jsis Kotlewski sine recognî
tionem Quietationis hujusce premissa Jnventaria pti
pditam olim Jnô Semicha Maaq Filiam Jpsi vero
Centem sterilem cita punctum de relicta ut pota unam
par Boum laberatitium duo paria Vestium mulie
bri, ac Arcam extradere se se supponderit nentamen vicesta
offerentiâm suis extradiderit Deo sua Maans de
restrictione quarti Quietationis quo ad haec
Jnventaria et Vestes pro se Jpsius subsecute
visdicâo neque eorum Jpsum atque ytonam ma
nifestatur dalus Salvandi

Maryanna Chalińska vt

Jsuepta Mâo ex pti Comparitione Gnôsi Jgnatij Zoł-
towski sui et Gnôsi Simonis Zołtowski Patris
sui germani nec non Gnôsi Mariannae de Do-
brenieckie olim Gnôsi Martini Rudnicki Relictae
Centem viduam Albertum et Sebastianum Rugawscie
Patre per Jpsos Legatos et Patrê in Curia Do-
brenice magna dicti per olim Jnô Jacobum Zołtow-
sui Maaq et alios Patris Parentes ac Antecessores
paritice possessa pertata eiusq olim maaq
et alios Parentes fata stante possessione Gnôsi
Andreae Chrzanowski sui maq et alios Victricis pro-
tunc minorennium possessione ni et ni olenter in
possessionem suam Occupationis Vsus fructus et pro-
ventus ab Anno citeriter Acta percepti de cis
dicatione itaque premissis pro Legis cum Jure de
percepti proventibus Calculo decernendo que super
Jpsis premissis facta que ad hoc Causa Actionibus
Maioribus dabitur in forma latior.

Ignacy Zołtowski
Actor

Actum in Sepe in Terminis Communibus
Terrestribus Plucumbus ung Cum Continuatio
ne Actionum Causarum Feria quarta post

Dominicam

Dominican Exaudi proxima scilicet Die Undecima Mensis Maij Anno Domini Millesimo Septingentesimo Octuagesimo Quinto Celebrabi

Videatur hoc loco Relatio ex mandato Magnis pro Judicio Cancellariae per parte M. Antonij Krzesztanelli Burgi Krzesztany Notarij Herediq Dominici et Bernardi Apothecarij Albertiq Sartoris Judicum et Michaelem Krzesztanskie per M. Gregorium Wanieczan Dumoradzki de Krzesztany Assessorem Authorem et Juratum recognitum prout Copia extat hic producta

Pro. Gregorius Bartholomeus Gutowski Burgi Castrensis Plebanus Maator est hic et adversus Joannem Adamum Parochum et Micolaum Bartholomeum Capitaneum Dominicalium Filium Malewskie Quae ex eo Quia Ipsi et quidem Joannes Adamus Malewski licet hic in Anno 1770 sub tractu Confederationis in Regno Poloniae existente Bombardam longiorem duplicem vulgo Dunsurung de integro destructam et desolatam nonplus quam duodecim Florenos Polonicos Constare sibi Maano de manibus suis reddiderit et eandem recompensando sibi Maano solvens circa hujusmodi Causarum et negotia ejus per Maanum adimpletos et benevole sua Acta Condonavent Ipsumque Maanum in reparatione ejusdem Bombardae ubi duodecim propria Quotam Originte Florenos Polonicos contigavent Attamen Ipsi post decursum tot Annorum modo primum in Ecclesia ut Maano respecta ex mandatis ejusdem Bombardae ut in mutuo quidmodo non probabiliter Convenditur Maano Imo sua pro Judicij prosecutus hic in Scripto adpraesum Celebratis pro expensis hujusmodi ejusdem Maano vexatione Concinnatis et causa Bombardam ita Condonatam retro recipere studendi ut liquidis expensas fortunae Judicum Quare cum Maano de Impossibili eandem bombardae ita Maa. Condonabe restituere decernendo ut Actoris pro incumbentis Actione ac Impugnare Reipse Ipsi pro ut dicta vexa penis itenum atque itenum Maatus

Bartholomeus Gutowski Plebanus

Gregorius Bartholomeus Legitimi sui et Joannis Adami Alberti et Ludovici Legitimi Patruum suorum personarum nomine hic et adversus Micolaum Benedictum Jezewski Generalem Electionum Regni Dominum Camerae Hendem Maatus est Idque ex eo quia Ipse licet hic benedicent

quod olim Quō Joannes Resicki sui Maan et Alseni
Parens olim Mō Adamo Sokolowski Capitaneo de Bachi-
renzi pro hac eemendem Benedō Zamoyski Hered: Labiszan
Agnethem de Benis Krzywtany Brzezie Subditam suam in
Gennubium L Martino de Benis Ilski Commanens pro a Ba
Mariannā de Benis Zamoyski subdita L Stephani de Ben
Krzywtany natiui sui Maan et Alseni subditi Concorde
dederit taliterque Commutationem fecerint. Attamen Ipse
pro exhaditione prefatorum subditi Stephani de Benis
Krzywtany Brzezie sui Maan et Alseni hereditarij
patris et Mariannā Consortis nullo in fundamento Legis
Quō sue pro Judicijs presum vexatorie edito de Maan
Cenitatem presumpsit eundē L Stephanum sui Maan
et Alseni subditum cum Mariannā Consorte capere
stud et quemdam dictum Maans de Improsibili catra
dictione dictō subditorum et presumptorum et alijs ad ibus
Quō Quō expressum ac de indebita sui Maan vecka
detencionē iniuriosa, citatione itemum atque Item
Mandatis debita cuiusq Maans minime satisfacere aut in
aliquo Copia et opus fuerit perechione presentibus
fauitate.

Bartholomeus Resicki m.p.

M. Catharina Dziarska primi dē Pri Ludovici Swiecicki Scultetiatus
m Adami Sokolowski Capitanei Bachtinensis Curiens. Videa Segregatis
Regni Interim Plenitudinem ei primas Vicē Adami Lesczynski Pauli Zebrzydowski Petri
Rudowski Stanislai Bledzewski Benaventura Cathowski Mathiæ Mazowiecki
Caroli a Ruszczay Sandomirski Amsterdami Zidowski Josephi Pepłowski Episcopus
Nominum Lempicki, Lowicki, Mathiæ Skarzewski Plocensis, Mathæi
Lesnowski, Pauli Pułkowski, Andreæ Swiecicki, Ludovici Nominum Cegiel-
ski, Notarski, Josephi alias Joannis Szczepkowski, Faustini Adamski, Pro Causas
Suas Judiciarias gnattes Omnes et Singulas in Omni Judicio vel Loco
ubi Regiæ Majestatis Munitissimi Sibellij cum quibuscunque Processus et Decisio
ne quadris Interventionibus Plane ea subdita quam nato Virtute et Ap-
lationes Rei ad triennium Relegnum pleno Suo Regni primo confirmare
et Bartholomæj Sadowski Laurentij Sokolnicki Ejus nūs Bromarski.

Katarzyna z Dziarskich Sokolowska m.p.

Suscepta Maan ea pti Comparitione Quō Relicis Lubelski
Burgi Orzog Plocz Dni et Infidelibi Jacob Jakubowicz Sabe-
ne in Borzi Stolbakow ejus Assendationi ang Scriptum
Radmum Josephum Lenawski Canonicum Cathe Plocens
et Infideles Fabi ejus Assendata sartdem et Smul
Assendationem Benegine adpressum in Cancellaria apud
eundē Scriptum Radmum Lenawski Canonicum Cathe

Plocz

Plocen existente ratione per Ipsos et quidem per Infideles
Judices in Causis existere Calumnie causa in re Vivane
Infidelem Judith Jakubowicz Arendatricem Ipsorum probabilis
impositionis et cuius Curam multis Personis dispeminatis
Jam vero per eundem Venerabilem Reverendum Capitulum
cum Cathedratico Arestum super eundem Infidelem Arendatricem
apud se Protestando Diu in Imponere Maleque sua Causam
dicti Judicis facta Circumscribere ac determine pro Judicijs
presentibus hic in Sigillo Appresens Celebrando instituit aggra
vare presentes proinde de Jmponendi itaque super Jpsi plenis
relatis neque Arestis Judicibus super eundem Infideli Arendatrice
se Imperiti ac determinem in Arbitratu Jpsi in competenti
dictione facta quae dabitur in forma Latis et ac alias

Felix Lukowski Burgr Cens Plocen
Judex Jakubowicz m.

Suscepta Manifestatio ex pti Comparitione J. Clementi Wrzesinski
Illus Mci Andree in Zamoyie Ordinati Zamoyscki Ex cancellarij
Regni Speciali Plenipotentis et Benorum Jpsone ac Exhibita
Emunitatis Responsi Suo et Illus Mci Ordinati Zamoyscki
ac alionum nris cum M. Benedictum Jerzewski Generalem
Executorem Regni Benorum Wrzesinia ad Jsona Principa
lium Reipsceno spectare Heredem Dnum ac Jpsum Andream
Jodkowski Administratorem tum Subditos de eisdem Remi
de nominibus postquam innotuerint specificande Satio
ne per eundem signanter per Jpsum Administratorem ac Sub
ditos innovando anteriores in Berwic Lyliss Jpsi
nenubgui lentes etiam immediate hy cone. et dispositio
ne J. Administratoris aliqua hic cum Borras et Lotras
Jmittendo arbenum tam Piscatorum ad edificia
aptarum quam almaticas pro foco ac alijs necessi
tatibus notabiliter edificandi et ad Bona eadem
Wrzesinia evechionis per idem damni illatis nis
alia nunque pretensionum facta, quae cuilibet
vendo ac teneantur Lucrechi dispositur pti forma
Latis.

Clemens Rozwadowski m.p.

Actum in Piotrkow Jn Termino Clemen
tino Jnibus Plenarie hora tum
Continuationis Antenionum Causa
Feria Quinta post Dominicam Exaudi
proxima ac Licet die Decima Secunda
Mensis Maij Anno Dni 1785 Celebratis

M. R. G. Providus Nicolaus Szymczak de Golesino Au-
thenticus et Juratus palam rest quia Ipse habitis
secum nobilibus Sigismundo Dąbrowski et Laurentio
Laskowski in evidentiis testimonium sibi adhibitis
ex requisitione Officiosa Gnosi Francisci Miszewski
Benor Strusino haeredis et Andreae Struszinski eorumq
Benorum Tenutarij Possessoris fuit in Sylvis eorumq
Benor Die hodierna in Actu Contenta et Ibidem Conde-
scendens Stipites ab Arboribus pinaticis ad aedificandum
valens Quatuor per subditos de Benis Rychanice ex-
mandato ut supponitur Gnosi Petri Cieszewski exci-
sis vidit et debite Conspexit de quo praesens Idem
Mnlis fecit Relationem.

Suscepta Maatio ex pli Comparitione G. Valentini
Zołtowski Cenae M. Joannem Zglenicki Tribunidam
Sieprcae Plenae ratione per Ipsum Quotae Triginta Florenor
Polonicar pro Sex Cerethis Avenae Antiquae Mensu-
re Sieprcen per Ips a se Maanae modo licitato Acceptis
debite literisque Missibilibus per Ips ad se Maan
directis ad solvendae Assecuratae non solutionis de Cuius
Quotae Vindicatione facta quae dabitur in forma
Latior.

Walenty Zołtowski rt.

Suscepta Maatio ex Pli Comparitione G. Stanislai
Zochowski cenae Perfidum et Infidelem Josef Erszko-
wicz ac Contem eius Rnc per Ips Summae Quinque
Aureor Hungaricalium et Flor. Novem Pol per
Ips a se Maanae mutuo Contracto ~~ab Cuius~~ persolve-
re recusationis de Cuius Summae Cum Provisio-
ne vindicatione facta quae dabitur in forma latior.

Stanisław Zochowski rt.

Suscepta Protestatio ex pli Comparitione Gnosi
Adam Swierkocki cenae Gnosi Matthaeum Małuski
ratione per Ipsum sui Protestanae in Domo Mci
Joannis Chamski Camerarij Granitialis Plenae
Jn Benis Cetnino existenae nulla ex ratione infe-
stationis aggravationis laesionis diffamationis in-
duellum lege publica vetitum provocationis ac
aliarum Injuriae et Inconvenientiae facta quae
dabitur in forma latior.

Adam Swierkocki

Gsus Joannes Dąbrowski suo et Gsae Antoninae Bętle
uska Conti suae nomine pro qua pacem Caveat et se
inscribit nnj sanus pater RR ~~[illegible]~~ quia Ipse Gsus
Adamum Łączyński Petrum Rudowski Sigismundum Skwar
ski Michaelem Miłobędzki Hiacinthum Przedpełski
Paulum Żołtowski Joannem Szulińskim eiusq nominis
Szczepkowski Laurentium Sokolnicki eiusq Nominis
Bromirski Mathiam Mazowiecki eiusq nominis
Starzewski Stanislaum Gutowski Josephum Łempicki
eiusdem nnj Lesowski Valentinum Strzeszewski Sta
nislaum Ligowski Dismam Ciekliński Albertum
Brochocki Ignatium et Felicianum Łempickie
Paulum Sulkowski Benaventuram Ciołkowski in
Generales Jamvero Gsus Gregorium Wozniski Stani
slaum Zarowski et Bartholomaeum Gutowski
Speciales Plenipotentes suos eligit constituit In
scribit ac solenniter Ordinat dans et Concedens
eisdem Plenipotentibus suis plenariam facultatem
et Omnimodam absolutamque potestatem
Causas suas Judiciarias gnaliter Omnes et Sin
gulas in Omni Judicio vel Officio Regni maio
ris minoris subsellij cum quibuscunque Personis
et occasione quarumvis Intervenientiae tam
ex actoratu quam reatu vertenti et agitandi
tuendi defendendi promovendi processus insti
tuendi Institutos ad finalem Juris gradum de
ducendi Decreta suscipiendi a Contrarijs motio
nes Interponendi Juramenta attentandi Exe
cutiones Urgendi Solismet autem Gsus Wozni
ski, Zarowski et Gutowski Summas quarcis
ac Marcas Decretis quibuscis adiudicatas
et adiudicandas Levandi de Levatis nnj reco
gnoscendi quietandi quedsivero persolutae
non fuerint Maiones cum publicaonibus Inter
ponendi Condemnaonibus ex Parte sui
recognoscendi super quocunque obtentis et obti
nendis obijciendi et a loco standi arcendi
et amovendi Ceteraque munia vero Utmos
Specialesq Plenipotentes concernen debito Legis
tractu et ordine peragendi et exequendi Pro
mittens et Inscribens se Jsq recognoscens quid
quid per predictos Plentes suos Actum gestum
constitutumve fuerit pro ratho grato firmo

ac valido suo et Cenki suae nad Susceptionem
et nà nihilo contradictorem fore digne sub
dam mi Domus pro quibus obligne respondebit
bens cum Protend. Ioan Dombrowski

Suscepta Protestatis ex pti Comparitione Gri Antonij Dziwano
wskii ane Robitij Alexandrum Kaczynski et Joannem Szydło
wskii Ire per Ipsos sui Protestans in Domo eiusdem Robitij
Kaczynskii existens et Ibidem pacifice se se commorans nulla ex
ratione in testationis aggravationis hesionis diffamationis alias
Personam in Oppressionem sui Protestans subordinationis
ac alias Juris ad et Juniorentias omnis Jurisdictionem
genere probans facta Jure dalibus mi Perma Latier.

A Dziwanowski

Suscepta Protestatis ex pti Comparitione G Josephi
Sulnicki suo et Jse Franciscae de Mirowskie Conti
suae ane Perfidum et Josefelem Jakub Ey Zyloewicz
Laber[illegible] mi Domus Inferiori sitte Arendatorem Kahé
re per Ipso habita juxta Concordiam per Equa. a se Protestan
dis ficienti ac plenaria satisfactione Juste Cuncta sua
quam Ipse debite obligne hesionis requisitionis Domus sui Protestans
et alias Conti aliquotes superinequitationis Ibidem
que in Domo ac plurimis in locis et vanis Locum
Personis sui Protestans et alias Conti hesionis diffa
mationis hesionis ac bone fame detractionis ac alias
juniorentias facta Jure dalibus mi Perma Latier.

Josef Sulnicki st

Suscepta Protestatis ex pti Comparitione Gnazii Petri Siemiet
henski Ane Gri Franciscum Konicki Cameranium Primum Cracha
viense et Mathiam Wolski vationem per Ipsos tempe
rantiae Nundinarum hic in Sepe celebratarum Absque Ej sui Domus
Superinovationis superrivadendi nulla ex ratione sui Protestans
in testationis aggravationis hesionis diffamationis hesionis
mationis hesionis ac bone fame detractionis ac alias
juniorentias facta Jure dalibus mi Perma
Latier

Piotr Siemiethowski st.

Videatur hoc loco Oblata Decreti Comitis Lempicianae vites SS. Gloriosae
Podeski a Marianna Wyrzyszkowska Compro ab Una a Josepham Laudyski
Plo ab Altera in Contumaciam Gnis Laudyski in Bonis Subpkuum Tenia
Secunda post Dnicam Cantate Scribi Die 10 Maji 1781 loco Cujus
Originale Extat in Actis

Suscepta Manifestatione ex parte Compariționis Ill. Agnethis de Capuciate olim Ill. Michaëlis Krasnieuski Relictæ Conthoralis ex una Ill. Laurentium Krasnieuski Prosignum suum Rationis pro Ipsam Vacuum Curiam Juvenis Unius ac Juvenalium Primi Complanationis certa de Data eius in Scripto dei 29 Mensis Januarii Anno presenti sibi Maane ex Mandato Assignatos non exhaberis Ipse per Quotas Dignitas Item Pond pro parabi sibi Maane vio Contijs eaq complanationis Accordate non solutionis tantum modo Vacua una fuit fera pro memoriis Omnibus se Maane velle Contentionis eiusdem eiq complanationi Controversionis de eiusdem ceteris atque pro fatum Inventationem Cum beneficione Scheinionum ac Accrescentiæ [illegible] ritingendo qua pro Quota complanationis pro dolione ac decernendi pro Contabentione Complanationis pro fatis qua debitor ri forma Latior.

Agnieszka z Paprockich Krasnieuska ręka

Ill. fidelis Abraham Leyzerowicz Tabernas Mechovien. Assessor sanus prter RR [illegible] Judæus Plenipotentiarius Personas Ill. Adam Gierymski Petri Judenski Stanislai Predpelski Michaëlis Pritotzki Pauli Zotzki Casimiri Bonaventuræ Ciotkowski, Sigismundi Swiarski Matthæi Marowiecki, cuius nris Starzewski Josephi Jacobi et Feliciani Complichi Caroli et Stanislai Chrzestowski Melchionis Mierzyński Pauli Sulkowski Joannis Judenski Josephi Lazarski cuiusdem nris Pipkowski Laurentij Sokolni Liberski Stanislai et Jacobi Ligowski Dismembris Calinski Josephi Jonewald ad Causas suas Judiciaria, qualiter omnes et singulas ri bonor. Judicio vel Officio Regni maioni minorue subrecky cum quibus cuque Personis et Occasione quarumuis Controversiarum et Litigiosarum tam et Attorate quam reale versatarum et agitatarum, idque ad hiemium integrum proxime sub recognitione premissa firmare.

Ill. Albertus Chyzerowski Capitaneus Ill. Adamum Parentem et [illegible] Bartholomeum Malowski

---

Ill. Albertus Chyzerowski ex una contra Ill. Adamum Parentem et Patrem Bartholomeum Capitaneum. Dimissionem Filium Malowski Matris et Ipsius quæ Ipsi licet si per belle sic venerint alias Ill. Malachiam Chyzerowski sui Maane Fratrem germanum ab olim Ill. Petro Malowski Ipsum Patre et Patruo ateriti Cingulum pro Summa mri se Accordata emipse hanc eque Summam totaliter eiq olim Ill. Petro Malowski

integraliter per solipse nullamque pmeterea rem curet
od Jnō maleuolū dare ad od maang patrem quam et se
Jpsum maang habuisse attamen Jpsi post elapsum
aliquot deinde annorum lerien Jnō suo pro Judicij
precio ni Raigz Celebrare, respectu et naditionis
cuiusq Cirguli per prefatum olim Jnem Nathanem Chy
creweski maang protem pactā pecunia emptō
ung se maang ni habitū Conuenisse ni jus litisque
expensas frustranee Jnduere Conantur Quare suus
Maans de Jmpetitō cuiusq Cirguli uti per olim
Jabem pactā pecunia emptō ejusdq suum maang
Jmpetitō et naditione decernendaque ni Authoritō
Judicū vexationē ni habitū ni competere actione ac Jm-
ganq pro Judebita vera super Jpsū premiū ni tenuam
agere ni tenuam Maatur de maang Jcompetaque ni te
gendi ter cuiusq ad sui patrocinium Wojciech Chy creweski vt.

Actum ni Siepse ni Terminis Communibus
Tenentibus Plucenibus Feria Sexta post
Dominicam Exaudi proxima subsecuta Die
Decima tertia Mensis Maij Aō Dni 1785to
Celebratis

Videatur hoc loco Relatio ex tradite Citationis pro Ju
dicij Circa Plucen ex parte Gnōi Stanislai Lechowsli
cuius Jnfidelis Josef Herschowicz et Mary Berkowi
czowna Conjux Judeus Jnpresentiarum per Mtm Jsraelem
Sebastianum Sometymichi de Szerechowo Authorem
et Januarium zeugnicka pro ad Copiā extat Jnpdicta

Suscepta Manifestatio ex pōti Comparitionē Gnōi Leonardi
Nadrzki cuius Gnōi Gregorium Nadrzki ratione per Jpsum
non attenta Dēm Condūti ni Bonis Kraiewicz Dzierzbi
mō de maang et cuius ac alios ni eadē existentiū
Partium ni eadem Bonis Kraiewicz citrad prolato Sabbo
Dud estivalium ni loco dicto w Siedliskach stadii unō tendens
ni leuctor ex Diuisionē sui maang propriō ademptionis et
appropriationis Segetum ex eiusq Sulcis appropriatis vide
licet duarum Sulcorum estivalium Boreum ibidem Sulcorum
ni loco dicto Zukowicz existentiū medii stadii tendentium
confalias Mationis et mutuæ optionis Salicetique sui maang
ni vicinitatem, Jpsum per sui maang circa Jpsius am de se
opponere, sepe saepius Cationi dicto nomō nis variarum
Communationum prepallationis ac aliud Jpsius ad et op.
prepiorum parte qua dabitur ni forma Latiō.

Jadus le Nadrzki vt.

Nos. Jus Jospehus Szymkowski Benoman Rumaldae Senatoris Pol. super in et cum Petillum Rodmum Jusephum Zerawski Canonicum Cathz Plocens Benedictum Baby secus Hendem Dominum suum Nobilem Adamum Krasewski Administ. Baldrem ac amissis nominis Mar. pro ea tum Jo fidelem Wolek Taberne in eod Benis sita Arendato rem atque Honestum Matheum Skubalowski Mastos et Pole stat. et de quo in eis quae licet de Jo fidelis Maciesk Taberne in Beni Rumatour sita pospicio in Maaq. subiect Dat. ad expectulationem Jo Joannis Semin Skl Plocens in negot. jis cuius in terse se dedent ad cadempne Bona Rumatour nec dum reverent et quoque pervenisset. attamen idem Petillus Rodmus Zerawski super immisis supra script. Nobilem ac Matheo Skubalowski ad Bona predicta Rumatour cum Jo fidelem Maciesk Quis licet per eosdem quos. non sicis. stenter in quibus & pretensionibus Brestae disponit idem autem Nobiles ac Honestus Skubalowski sub pretextu cuius arresti magnum Clamorem et strepitum edificando se Maaq. in domo sua propria existens instantes aggravarunt et tam Jo fidelis quam alijs in locis et an ed Jo fidelis Arendatoris Bona. Nobilitatem ac bonam famam verbis nidicere denigrando in publicis ubi cumque locorum descend. Diffamando pernecem Nobilitatem ac venend. hisque se non contentando Dominio suo pro Judicij presens respectu et tradicionis seu statutis nisque eisdem in fidelis Maciesk Arresto non prevenit nec re penetris tum predictus Petillus Rodmus Zerawski quam Jus Krasewski et Skubalowski ac Arendatus se Maaq. Ignitarent Inca lia et purquam probande tam hisce Terminis quam Maaui bus factis obiecerunt seque Maaq. summoper Civiliter pre unt quam suus Maaus obstando hic nisque eius cuius Jo fidelis indemitati siquidem et Pretensiones suas ad eosdem Jo fidelis rem Maciesk habitas aliquot Centene Plen Polo. et Officiales velus post cum derelictis beneficiatas nullo modo habere potest. de nisi possibili statutione eisque Jo fidelis Maciesk et Herschowicz ex tradicione neque sed pretensionibus Maaq. non stantibus relexatione Arestj super eosdem Jo fidelis Maciesk Jo prepentibus pueris tenere atque Jhesum Jpi pro peccatis universis pueris tenere atque Jhesum Maatus et tam tunc temporis quam hucusque

Joseph Szymkowski

Nos. Sumpta Maatis ex pili Comparitione Jo Mathie Maroncelli Camerarij Prus Plocens sui et Jus Jhesdene de Skubaszkie primi olim Jo Theodori Jaraszewski secundi ad presens vobi Conti sue Matris Jo Stanislai Parentis et Clare nisi primo matrimonij theo progenitos filios et filias Prii gnenem que fuit Jaroszewskich nomine et cog. Jhs Joannem Parentem et Josephum filium Horzybskie ratione per Jhs et presentem per Parentem receptis integra liter a Summa Mille Quingentos Zlpe per olim Prus Jhesdenum Jaroszewski Camerarij Prussiae olim Jo Marianne de Swiadrewskie Jhs ed Horzybski et Conti et Matri ex pendenda provisionae nisi Bonis stricte Authe nisi empta tam ab eog olim Jo Theodoro Jaroszewski

Camerarij Granitalis Plen. grauis et absentis Judicis
sibi adpresens Maaresciallus stanz eius vicualis status ad
tenuem Authum et maomalium eius Quietationum perso-
luto provisionibus eiusq absentis Maaraz Centis de pecu-
nia pro vno Anno a Portionis ex dupi apposita Summa
mille Quingentos Ignez dictum Jmi Josephum Herzybski
filium minorennem sub Patrocinio eius tutillo existentem
erga Sororem eius germanam respicientz et actualiter
ad manus humidas Joannis Herzybski Parentis exolutis
acquietationis remissionis et eo nomine Quietationis cer-
tificatus per subscriptum eius in premissa Annuali Provisio
ne sibi facta nemo nolle subscriptionis summe vero
ultra provenien ab eadz Summa mille Quingentos num
Ignez et portione ex eadem cum Jmo Josepho Herzyb-
ski respicione ac per eumdz Jmum Joannem Herzybski Per
cepta Provisionis attestata et Quietationibus de eisdz
provisionibus datis superreceptis testimonii remissatis
nis, quia nimo impertinenter sui Maaraz et Absentis
respectu solutionis causa Summe
pacifice ad Judm Civ Plen presens aggravationis
Cedem nationisque super sui Maaraz et absentis de eisdz
ex nono Junii ad hoc Judm ingrossz subscriptis obstantes
pro reindeg Maaraz et absentis summo pene damni fi-
cationis quia ex re Maaris de diligentia in primis
tumque de reindicatione supramentionate Summe ultra
peroptas provisionis modo quo supra superreceptis
tumque de nullitate totius ed in regni procesus ac
Condemnationis coram Judice Civ Plen obstante fa
Maalis quae facta dabitur in forma Legis.

Matthias Kazmierski

Suscepta Protestatio ed pti comparitoque Jmus Josephus Dzbski
suus et Progenij sub Protectione sui Maaraz Commaraz coniz Jmi
Petrum Herbski retulere per Jmum sui Procuratorem Dnum
Josephi Olaszczak eiusdz Jmi Herbski dubitatum Causa negoti
huius existentis nulla ex ratione superinvasionis superveni
dendi infestationis aggravationis appresionis sinu fini
Concussionum ac Intrusionum in Jllationis Vestitum Dilatio
nationis Comangerinolationis tam tunc temporis quam
sepe sepius sui Procuratoris heredumq dilapidationis impro
bationis et nunquam deducendi obtichionis alias Per
sonas in appresionem sui Procuratoris fomentationis Jnimi
cum a servitijs sibi Procuratoris avocationis ejusq publice
lingue libere obsequionis obsequij eadz ita provenientis
per actionis subditi ac familiis sui in Jllationis dicti Procuratoris
penagque permissionis et de eisdz debitis factionis nolle
administrationis eisdz lingue legis Regni procesumi ac
libas violentias omni Jnquisitionum genere pbanz facta
que debitur in forma Legis.

Josephus Dzbski

Vidi

videant hoc tras. Relatu extradite Citatorij
pro Judicijs Curie Regie Seruiens exBerzi
& valentin Zolnicki & M. Joannem Zyzani
de Tribunicia Regnj per M.gr.D. Cancellarium
Regnj de Stanczyno authent. per
Jud. exhib. in productis

Suscepta Maate ex pti Comparitione Gnosi Jacobi Ligowski
nre et ex Commissu Mti Michaelis Czarnowski Venatoris
Terre Dobrinensis tam dabditorum de Benis Stuchowko ac ho-
minum sub Jurisdictione eiusd Mti Czarnowski Commanen
eorq Gnos Magdalenam de Zdzenicze olim Gnosi Alberti Sulth
vidue Relictam Centem Viduam Matrem Albertum Andream
et Apoloniam olim G. Luce Czechowski Relictam Centem Viduam
Filios et Filiam Sulkowskie rationis per Gnos et procuratorem
pro Matrem et Albertum Sulkowski Filios non prestando
ob antenonatos violentijs innuncijs et damnis tam eiq Mti
Maane Principali quam eius Subditis illatis quinimo
easq violentias sepenumero augendo et accumulando
Subditi Stuchowien ac hominum sub Jurisdictu prefati Mti
Czarnowski existen multis in locis injuriosis aggravationis
oppressionis concussionis nonnullis mortis grauis ac quietu
Curationis ipsius dicti Mti Venatoris varijs Curan Personis
hereticis diffamationis henoris [illegible] intaminatis verbis in
decens carptionis in hisequa violentijs necdum persistendo
Actoratus ad Judm Curie Regie extraneare pro attento
hi acti quitusdam per Subditos Stuchowien ac Homines
a Jurisdictione Mti Maane Principalis pertinenz videlic.
ad Jurisdictionem Mti Maane Principalis pro non admi
ssis decernendis super eiq Mti principali pro non admi
ssis de eiq hominibus nunquam requisita satisfa
ctione premissis per Gnos eius Maane Fratrem Principalem
ac alios formandis ubidemque in eius Judicio Curie Regie
licet Decimo eiq Mti Maane Principali hui mi Actu
Regie non agnitis, ignominiam violentia pro quibus actio vertit
in Petra Dobrinen fundisque ad Bona Stuchowko pertinen
sunt exerta interpositu secundario eius Maane Princi
palis ac Hominum ad Judm Curie Regie ibidem extra
neare Concitationis Malo neque sua Curan Actu Curie
Regie non solum tantum Mti Maane Principali henoris
perstrictionem facta Fraudibus et nunquam dedu
cendis repleta punctis Circumscriptionis in Jus litis
expensas tres nacte inductionis de decernendis itaque
super Gnis premissis deliberationis eius Mti Maane
Principalis ac Subditorum et hominum Jurisdictionis eius
subiacen ad omnia Jmpetitione eid facta que adhuc rendo
antenonatos Quorelis eius Gnos nihil penitus dubitet ni fecisse
Lubet.

Jacobus Ligowski mpria jure supra

Suscepta Manifestatio ex Pto Comparitione
G Josephi Sulenski suo et Contes Suae nne
Cz GG Paulum Patruum Andream Josephum Paulum
et alterum Paulum minorennem filiastros
Dzieguielewskie
Joannis filios aliosq nne per Ipsos singula
inter Patruum hollodij in area Maaz haereditaria
extruere praesumptionis septem Sulcorum stadio
uno tendentes areae Maanae ademptionis
et ad aream sui appropriationis lapidum
areas Maaz et Ipsorum haereditarias obsignare
ex metis ejectionis et effossionis pratorum mul
tis in locis ademptionis et feni in pratis
Maaz haereditatis per operarios Maaz Cultat
cultrati multoties colligere et interea
se se resolutionis lapi
dum in Campis Bonorum Jesznice ex metis
agros Maanae cum Ipsis haereditatis
distinguere vanis in locis ejectionis et metarum diarationis et agros ad suos agros appli
cationis
meriis Lubiensibus trium per Joannem Dzie
gielewski et Eundem G Paulum Dzieguiele
wski vi et violenter appropriationis pra
tiarum effossionis et in alia loca infixio
nis et implantationis sui Maaz circa
praemissas injurias se se opponere
laesionis diffamationis
Barbor in Bonis Bonorum Jesznice tam adie
Maaz quam Ipsis spectantes excisionis et ad
appidum siepe et aliis evectionis et Judaeis siepe
et alias hominibus divenditionis perinde Bonorum devastationis
aliarumque injuriarum violentiarum Inquisitionibus
Bonorum paractionis facta quae dolet in
forma Latiori per solutionem G Paulum Dzieguielewski
Josef Sulenski

Famati Franciscus Wroblewski et Marianna Ligno
ska Conjuges Cives Siepreci et quae Consors in assum Mari
ti Zdz de melioratione Decreti Judicij Cz anno
Cz in antecta Cadentia Inter Perillustrem Rndis
simum Josephum Zerawski Canonicum Cathedralem Plocensem
et se Manifestatae parte ab alteratione alias hic
in Siepre in puncto Evasionis Maanae
Consorti

Maeen Conjurati Regni Actionibus plene communi
dabit Dispositi de respectu pernard Super
Eodem Perdilecti Rudolphi Zaranzki [illegible]
Circum, cujus nisi de mercatu non Citer per
[illegible] Curia Regia Maeen Palatinatus et alij
natorum Referendarius Circulis Citatis et quar
Citij Civitate Maeen Salvis de Jure Salvando
Pariatim Communitatibus Franciscus Wroblewski mpp
Maeen Regni Secretarius
Palatinatus

ps Videatur hic loco Relatio extradita Citationis Judicio
Civ. Plus ex Parte Spectabilis et Generosi Domini Ignatij
Andreae Mariannam de Dobrzenicko olim G. Martini
Rudnicki Relictae Viduae alterius et Sobrzeianum Rozy
wskie per Nobilem Szymonem Casimirum Bazyli de Mosko
wice Subscriptum et Juratum recognita apud Copiam exhi
bitam productis

Actum in Regia et Terminis Consue
tis Judicialibus Petricovien. Distinctum
Regiminis Primo Petricovien. Die Decima
cum continuatione Antenotorum Causa
rigere Legis in Diem Vndecimam Judicij
Curiae Feria Quarta post Festa Solennia
Sacri Pentecostes proxima scilicet Die Decima
Octava Mensis Maij Anno Domini 1705.

Coram Nobis Joanne Kraiewski Judice Gnesd
nien. in Wrzesnia Wrzesnicis Subjudice Petro Rudolphi
Camerario Nostro Plus in Praesentia Egidij Thuroszin
skij Nostri Plus electi Subdelegati Juratis Nostris Plus

Ego Benedictus Malowski Ignatius Malowski Silvester et
alijs Ejusdem Malowski Progenitores suos et Gnatos
Petrum Malowski Patrem sui germani nomine agens quam
primum de Dispositione certa in Malum Die Decima Septi
ma Mensis Februarij Anno praesenti per eumdem Nobilem
num Malowski Charissimum Parentem facta et manu
ejus propria subscripta Actique Petrum Plus Die Decima
Nona Mensis et Anni quo supra Publicata et approbata
recepisse et eam ad manus habere valuisse et eaqq
de formatis existentibus adstabit Jesus Carolus tanquam
literam ignarus cernens se et Patrem suum Summopere
per praemissam Dispositionem quo ad punctum Abalienatio
nis sui Maeae et alterius Patris ab haereditate Serenis
simi Maeae et alterius Patris Subscriptae Parentalij et
Stirpe Malowskiana providere Jurisdictum et in Jure
natione Lesionis de nullitate de invaliditate praeallegatae
Dispositionis ut in Jure natione Laesionis Cassationeque ejus

tum et Alio rum Actuum à jure ex eadem Dispositione Jn
ter cepere idque recedendo à Maaone Legum Actis Cas nem
Pleve in Mauna fallo quidam et Erone facta itenum absque
[illegible] suo et Illud supra me quam solemniter Mu.
ni postatus Offerendo se cum alijs Patre Onera Substan
tiam Parentalem gravanta mi si mul cum Jõ Paulo Bra
lewski Fratre suo germano recepisse Dispositione prae
dicta [illegible] hereditatem Creditoribus et
Legatis per quemque equalites occupanda dispertatus
fore salvis de Jure salvandis.

Benedictus Malewski rt.

Ego Josephus Dobrski sanus filius RR Jnãlem Plebanus
Penhaen in Parochiales Jnstrumenti Actorum Testi
bus subscriptis Praesentibus Michaele Mitelski Jo
anne Mandi Skwarski Paulo Lodynski Matthaeo
Wazowiecki omnibus nominis Starowiejski Josepho
Gorzychi Valentino Smerowski omnibus nominis
Grefowicz Paulo Sulkowski Carolo et Stanislao Ka
rowski et Matthaeo Lisiecki Melchione Mieczkow
Laurentij Sobolewski omnibus nominis Bronikski Josepho
Lisiecki omnibus nominis Bronikski Josepho Lisiecki omnibus
dem nominis Szczepkowski Josepho Michalski ad Causas
omnes Judiciales generaliter omnes et singulas in
omni Judicio vel Officio Regni majoris minoris
subrellij cum quibuscunque Personis et occasione
quarumvis intervenientium tam et adhuc quam
vocatis vertentibus et agitandis idque ad biennium integrum
proxime sua mogni tudine promissa firmando

Jtem Dobrski rt.

Ego Ignatius Chamski olim Jacobi filius cum olim Jnãa
Helena de Reybnitze praenatus suo et Jnãi Joannis
Chamski fratris sui germani nomine Maatus ex
idque ni eo quia licet si olim Ego Jacobus Chamski
cui Maaus et absens fratris Patruus suppremam Jam
mam Quingentorum Flor. Pol quem libet Flor. Mignatis
Oeconomicis numerando Jonverski Plenipotentiarius Creditoris
Carmelitanum Leszczyńskich Observantiae Cracoviae Actis
Cracoviae Plebanae Jõ Secunda ante Festum Assum
ptionis in Coelum Gloriosissimae Virginis Mariae
Ao Dni 1764to in Domini Sabbathi in sequenti
Provisionem que per quinque a Centum quotannis
computanda pro suffragijs animae fidelium
defunctorum ad sera fata cuiusq olim Jnãae
Helenae de Reybnitze duae Centos Jam vero
Maaus et absens fratris Matris solvere expendi
mus. Post vero fata cuiusq olim Jnãae de Reybnitze
suprema Ducentorum Flor. ex praelibata summa
cuiusq emptorum Flor. pro Expeditu Corpori de suffragijs
animae cuius in Ecclesia praenominati Conventus
Plebanus subsequendo ad manus Religiosi prohae

Conventus

Conventus eiusdē Prōris solvendam Dispensent cum vero
heure olim Grōsa Helena de Sybnitzze sui maanz
et alterq Patris Charissima Mater pen ri Ecclesiā
eiusdē Conventus Plonsken venerit in Ecclesiā Parochiali
eiusdē Dolmineaz ext sepulta pces suas Maans sue et
alterq Patris nrē de restitutione huiusce Instrumenti
nris punctis que ad Summam Ducentū Flen in de
pulturam Corporis olim maanz tabz Patris Dispen
tam Matris dispensatam Jdemq atzde remanet Maatur.

Ignacy Lamski
Jppn

Suscepta Maatā ex pīli Compariōne Jnnis Matthie
Sielskich nrē et ex Commissione

Suscepta Maatā ex pīli Compariōne Jnnis Matthie
Sielskich nrē et ex Commissione Grōsse Apolonie de Grei
chie olim G Michaelis Sikorski Relicte Centū viduę
anz Jnā Albertum Karwowski nationē per Jpsum Summe
Centum Quinquaginta Flen Pold in Arce Cracouiensi
Die Prima Mensis Julij Ao Dōi 1720 per eundē Jnnem
Karwowski eiusdē Apolonie de Grechie Sikorska ex
pendenda Petitionē in scripta Decretoque Judicij
Cretz Plenz Die Decima quinta Mensis Aprilis Anno
1720do inter tohē dictam Jnā Apoloniam de Grechie
olim G Michaelis Sikorski Relictam Centum viduam
ab una et prefatum Jnā Albertum Karwowski par
te ab altera prolato eidem Grōsse de Grechie Sikor
ska cum Provisionē ac lite in huiusmodi causa Pold
Adiudicatis non solutis exinde eidem Decō Centa
centionis de exhibendo ac lite in huiusmodi causa Pold
cum Provisionē ac lite deservientq que pro Centa
centionē ipā Decō premissa facta glie dabitur in per
mā Latiē.

Macy Sielskich vt

Vicecatus non loco Copiā Maāmi ex parte G Joannis
Kordyckich eius et G Vincentij Dzierzki ac aliōr nrē
anz in Jnstantiam Dominici Vice Capitū Cracouiensis
Judicem gravamen quorum nec non Jnā Adamum Medele
ckich Jacobum Grzeskich Stephanum Kudrinckich Joannem
et Franciscum Dzierzanowskie ac Salomeam de Dzierzanowskie
eiusdē G Dzierzanowski Conjugem Partem adherendo ipsaq de nulli
tate Jnquisitionum desuper affectū et Accusatis in causa
nrā Maatis et aliis ab una Jpsaque Maatis parte ab
altera in Judicio Cretz Plenz Ducalium relevationis ipsius Dñi
Judicij eiusdē Cretz Plenz Die 20 Mensis Februarij Ao 1720
et eidemque Jnquisitionibus cum gravaminis prolatis ac
in aliis Circumstantijs facta prout Copia eiusdem exhibi
ta Producta Jan Kordycki sworn y sworzy et Jmieniem vt.

Actum in Raigz in Terminis Communibus Bonis Plurensibus Districtuum Raigzensis simul et Plurensis una cum Continuatione antenotorum Causæ Jenè Quinta post Festa Solennia Sacri Pentecostes proxime lapsi Die 19na Mensis Maij Anno Dni 1785. Celebrati.

Susceptæ Causæ ex parte Comparițione Gnosi Bartholomæi Werpechowski rei et ex speciali Commissione Illmi Maximiliani Brunonis Comitis in Mierzkowy de Sahowski Castellani Plurens. Dni nostri Agnitæ Albæ et Sancti Stanislai Equitis Ordinis Militaris Crucigeri eo dignidem per Dnum Candele in Regno Illmi Poloniæ Primatis Regni potentatis Solutio Summæ certæ Illmo Capitulo Varsaviens ab Illmo Quondam Primispali rei Anno elapso fuit determinata et Mensi Soluendi. Ipseus ex re levate chiema Summa adiudicata persecutionis evacuari cum Penitus Rationes Mentione Illmi Capituli Renis nequiri Attentandi expi. nequeat prorogandi habuerit potestatem Ipse Omnimodi Transactiones cunctas cum Personis Quibus pubis pactiones nitigniti Confectas pro nullis habere volenti naturæ Summæ ex adverse ab eadem persecutione per Omnipotentem Dei spiritualis esse Approbationem et providentia eiq. Deuinitas Omnibus debuisset attamen p Dnum prætermissa Ipseus ex hinc ad alios adsereno rationibus de nullitate Causæ prouocationis Ipse ac ex eas post translapsum eundem per Dnum prefidam alio in tempore tangnam et Transactione per legem pro nulle declarata extendi super Illo Anno Primispali vigens tempore de determinande persolvendæ Summæ Decernitatis gratia locatione ac alias Circumstantia pro opportunitate reverendæ ergo, iterum quo supra rei ~~quo supra~~ gnam solennissime Manifestatus. Cum Salua presenz gnentionis pro exigentia meliorandi reservata

Bartholomæj Werpechowski rt.

Judicii præsens Tribunalis Plurensis Raigzensis ad Stationem M Jacobi Chomski Tribunalis Raigzensis Decretum infrascriptum inter Plures in Scriptis specificatas in Officio Consistoriali Synali Plurensi pulsatum Et actis Causas Officij authoritate Ordinaria deputatum reproducere ad actionatas Actis præsens Ingrossatum Suscepit et Terminis Siguens Anno 1785 Die Luna Antecessa. Agentis Plurisq. Coram Pillis Judicii Dno Michaele Mauritio a Mierzewo Mierzewski in Curia Catholica Actitudinarens.

Dobrinevo

Dobrinus Vicarius in Spiritualibus et Officialis Sndi Plebani
in publico Causar Audientia. Comparens pater M. Victorinus de
Cracouia Ordinis primo ad M Theodori Sawlowski Dapifer Visgrad
Secundo ad M Antony Matowski Tenty ad presentat. M Ignatij Lu
bomirski Judicium Cuchanense Consors Principalis actionem suam Ordi
nariam Citationis literale debite Executa premissa Contumaciam Su
pradicti M Ignatij Lubomirski Judicium Cuchanense locum Suj Manda
tarij Iuxtam non Comparendo Accusauit, ac Illum Contumaciam
Rothulum Petijt Commissionis in Causa Male tractationis Sentiaj.
et Alias prijnus S.R. Actrix per Ill Matas apertum Dictae Despen
tionis Testium publicam Datum Definitionem Sum. Alias se Actricem
a Thom. a Matrimonio Cohabitatione cum Citto Separari et Circa munie
nam in Bonis Mobilibus Suis haereditatis manutenendo debita cum
instantia postulauit, Praesente Ill. Dñi Dño Bartholomaeo Mirecki
Canco Plocensi Collegiate Plocensi M Ignatij Lubomirski Citti
Actis Commissarij Sndi Plocensi Die Lunae Decima tertia Mensis
Nouembris Anno immediate Elapsi 1784 ad hanc Causam Constituta.
et Juramento Parte Seu procuratore in Aperitionem Rothuli et Pro
latationem Diei nec Suj Principis Comparente et Reuerendo Dño
Dño Jan Supra Officiali Sndi Plocensi Claudicio Plocensi Contendente
Visa Cura debite Executa et attenta Cedulia Sui. et Diem Reddi
tionem Judicialis attestante quoj Actrix Pti instantia Citti Non
Comparente Rothulum Petijt Commissionis Apertum legiq dictaj
et Depositiones Testium publicari, Legibus Actis et Matura per
pensis Inquisitionales Ex Capitibus Inquisitionibus Constat, M.ficum
Citti Virgo Actrix Pedem mouere et Aput primum ad Diem
et Horam Duos ad Horam interrogatoria ex Pte Actrix et Testes
ad Horam ex Pte Citti Testes Citti Inducti et Juratis Depositionibus
Earum Verbis Calamo Scriptis et Obligatorem Statum Judicialibus Sapi
Sapius Ut Primus et Sty ad Diem Dy ad Horam testantur Affirmat
Domo a Depositione Sua capellere Aput Primum et Dy ad Horam
hanc Ipsam Declinationem a meis et Verbis by perinde mandare
Alimenta Libera. Rady Eppus Actricis Conuersationi denegare Jeiu
nium Cruciferis Latinis Actricem male tractare et vi Causa Seuitiae
et Apprehensa Actrix absq Juris Ordine. Sua Manu Citti Apprehendo
Odia ac Inquietes Vitae Cohabitare non potent Prout de Confirmando

se Juri

se Juri Canō Tertiario titulo De Divortiis Potest licite Uxor
Divortium facere a Marito Sit tanta Sanctio Matrimonii Ipsa vobis
periculo vitæ vel gravis damni Corporalis Secum Cohabitare non
possit, Cap. ea transmissa. 8. et Cap. Literas 13. De restitutionē
Spoliator Sanctia Sufficiens Ad Divortium Causam si ad vitæ Vxo
Christianæ et periculum gravis Verberationis aut Crudelis vel atro
cis tractationis futuræ. Etiam Sedulo Vitæ periculo quia gravis
vel atrox Verberatio Seu Crudelis tractatio Causam, naturam Ad
Dandum vi Constitutem Virum. nec Conjugem cum tanto periculo.
Censuit se Obligasse, ad Cohabitandum Jta Engel. Lib. 4. Decr titulo
19. Nu 20. Reiffenstuel Jdem Nu 21. Ita Mē vivente ad pro Ti
bunali Sedens. et Solum Deum Præ Jpsis Sanctam Justitiam Jpsorum
habens. Eos Conjūx M Adrianus et Elisabetha a Thun et Mutua Cohā
bitationē ad futuram Animæ Unionem. Separandos esse Censuit,
Prout de facto Deputat Curatorem habere Actrici injuriæ. Alimen
ta Eidem a Suo Marito Cōte Debere adjudicat. Pro quibus obtinendis
Viam Agendi Juridicam in Foro Competenti Eidem Actrici Concedat. Ad
quem Consequendum effectum p Constitutum Curatorem Actrici Panas
ad Jus Sanctas Compitum remittit. Datum Pragæ Vigore Ad pro
missa Mediante Li Actis Consistorij Stilo Pragano extradita et
Sigillo Præ Communitum. Maximiliano Sanowski Cancel
Collegiatæ Aplis et Consistorij Scribæ Pragano Notario manu
Propria. Ejusdem Sigilli Præ Officij. Post Cujus quidem Sententiæ Datum
et Actæ Quæ vi Appellationis Originale Sive Quid Extractus Ju
Officium Quia Judicij Sui quietationē denuo ad se rapuit.

Faustinus Chamski mpts

M Gregorius Sulkowski Dapiferius Lithuaniæ nunc et Ex Palatinus Cra
coviæ Mi Pauli Sulkowski Dapiferi Lithuaniæ Baronis Lubomirski
Obligatorij Possessionis Parentis Sui Agens vi et Comissionis Josephum
Swiętycki Magistrum in Po. Quia Ille virtutibus tam M Roberti
Hamptonii Anglo Palatini Dobrinensis Dñi Lithuaniæ hactenus quam
Sui Magistri Missis Patentibus Obligationis Possessionis nec Solutionis Sum
Pragmaticæ Annos Quinquennales Processu nullatenus de Eius Privilegiis Data
Pragmatica Annos Quinquennales Processu nullatenus de Eius Privilegiis Data
Missis Patentibus Nobilis. ex Jnde ad Eos Dictos Lithuaniæ Possessionis
Magistros Missis Patentibus Patentibus Publicata Expectationis Juxta Conde
mnationis Super Eos M Parentis vi Judicii Curiæ Dobrinensis
Obtenti, Quorum Magistratus M Patentibus nullatenus de Expectata Curiæ
vi Alienæ Possessionis Jacto Petitio habuit, Super Jos Magistratus quæ
Supra. De vi debita Aggravatione vicio Possessionis Ex Privilegiis ac Dei

Nulla tata

De nullitate Condemnationis in Loco Judicio Curiae Bobrouiensis obtentae Iterum adjustae Mandatum. Petendo ruae principales Suum Magni Principis Jus Advenum velle.

Grzegorz Suthowski mpp

Ihesus Fabianus Ogryzinski Stan et Gnazi Adami Ogryzinski Patris eius germani ei et in quantum minus ejus aetat remine Janus pottor Rl [illegible] Generalem Plenipotentiam et Personas Gnosci Petri Ludwiki Hiacinthi Przedpelski Michaelis Miedzyrski Zygmundi Slawarski Pauli Zabtowski Bonaventurae Lithowski Mathiae Marowicki eiusdem minis Starczewski Laurentij Sobolnicki eiusq minis Bronowski Christophori Lisiecki Pauli Sulkowski Melchioris Miedzyrzecki Caroli et Stanislai Jurashich Valentini Mieszczyki eiusdem minis Josephovicz Antonij Pazdzi Reynaldi Ospasiewski Ignatij Sancti eiusq minus Pilchowski Bonifacij Matthiae Notarski Thomae Zalecki Fabiani Dzielinski ad Causas suas Pot absens Patri Judicia nas gretis Omnes et Singulos in omni Judicio vel officio Regni maioris minusve subselij cum quibus cunque Personis et occasione quarumvis Interventionum tam et actorum quam reatu vertenz et agitanz atque ad hiemium mitigum presenz sua res gestione premissa firmare

Fabian Ogryzenski mpp

Suscepta Mandato ex pti Comparitione Gnosi Theodori Bruderichi eiusq Gnosi Limonem Kwiecki Fratrem suum Petitionem Ratione per Ipsum Justamum infrascriptarum primo Quinque Aureos Hungaricales pro Equa Alteni Quinquaginta quinque Vestre pro Equa [illegible] Trecenti pelle vulpi [illegible] Quadruplo Quinde cim pro Ephippio ac Pectorali Quinte Quinginta pro Equo Quarte Trium pro Caputo Quinte Triginta Denarios Polonicales pro Pallio Centenario a se Petitos Polonicales pro Pallio Centenario a se Petitos Mandz modo licitato Aucpho debitarum Vestre Mandz modo licitato Aucpho debitarum Vestre Mandz et Gnosci Pot a se Mandz ad acta Plenum et Gnosci Pot a se Mandz ad Comparitum verbale per Ipsum Comes dictae ad multas Mandz requisitiones nolle personalitio nis de quarum justitia cum Provisione citandi Actor facto quae datum mi ferma Labiei.

Teodor Bruderichi mpp

Suscepta Protestatõe ex pte Compariõne Gnõsenum
Josephi Valentini et Simonis Fratrum Gnõs de gremo
venum Cyuiszlicki cone Gães Stephanem Bzudziñski
Martinum Matuschi et Ludovicum Bzudziñski
Conuigos retentione per Ipsos sui Protestane Gnõi Ipse
phi Bzudziñski pro peragenda dicõne ad capo
stulationem Gnosi Stanislai Karwowski aduenienę
et ex eadem dicõne per eum Gnõ Stephanum
Bzudziñski minitati nulle ex ratõne minestatõis aggra
vationis Iuste dee Florenus Podo minitatõis addi tamẽti
ad Equum per Gnõs venum Mutuschi Commutationis
Quam dee Litee et hunc tempus pensi regnicole
per solutionis quisimo per Equum Gnõs Josephi Valentini
oppressionis Conculcationem Iniurie dicti
ne probare minitationis Testium dilacerationis
tum prestationis prodati Laudo tenum apposita
to Cambulationis sui Protestane ac Gnõi Simonis
Cyuiszlicki Fratris hunc tempus cum Gnõi pas cio
sephi se se appenens Cessionis de Famatõis pro
pter per Gnõs Joannem Bzudziñski ac Gnõsam
Mutuschi Justas Duenas Florenum Podo ad
Equum per se Protestan Gnõ Valentinum Cyuiszlicki
cum eadem Gnõ Joanne Bzudziñski Commuta
tum addi approbationis expunctione per solutum per cul
sum Ipsum ex ratõne pertinens
Gnõi Joan minestatõis aggravationis oppressionis et
Conculcationis Testium dilacerationis Cessionis de Fa
mationis Improbationis obtentionis exinde
per omnes Leges Regni Prouisionis ac
Alienum Inconuenientiam Iuste peractionis
facta que dabitur in Forma Latior. Et Ca
pitulum Stanislaum Chmielowski Joannem Bzudziñski
et Ludovicum Muszawski Joannem Cyuiszlicki et
Valentinum Cyuiszlicki et
Symonem Cyuiszlicki et.

Actum in Racziz in Termino Communi
bus Generalibus Florentinis Orthodoxis
um Racziziensis Anno et Florentini
una cum Continuatione antecedentium
Causarum Pene Acta post Festa Solennia
Jacobi Pentecosten proxima secundi Die
Vigesima Mensis Maij Anno Dñi 1785to
Celebratis

Nd.

Decanus Loci loco Absentis Decani Camelicensis Judex Dñs Praesens
per Dñm Carolum Josephum Plocensem Judicem Illustrem Dñm Ludovicum Sil
vestrum Lisiecki Praepositum Gratianensem et Magistrum Stanislaum Stolarski Judicium

cum Condemnatione in Bonis Subditorum et Pla Egas Propri
Obtenta Cujus Originale Extat in Processu

Videatur hoc loco oblata Literarum Privilegij super mi
nus Ministerialitate Providi Andreae Przybyciah de
Gradzanow Zgelcz benigniter a Sacra Regia Maiesta
te Collatarum manu Illustri et Excellentissimi Domini
Hiacinthi Comitis Natzir a Malachowice Malach.
eschi Supremi Regni Radomyczensis Judicem Sanicens
ee Capitis Subscriptarum Ipsum impraesentiarum ac Sigillo
maioris Cancellariae Communitarum Super quod Judex
munus fideliter gerendum Ipse Providus Andreas Przyb.
ciah Juramentum Corporale ad Imaginem Crucifixi Chri
sti Domini observata debita praestandorum Juramentor
solemnitate flexis genibus Appositis in Cruce duobus
digitis ritta in Statuto Regni descripta et per Judi
praesens ipse de prompta extorta praestitit et fecit
Deo et Sanctae Jesu Christi Passione ita Ipsi in praemissis
adjuvare eatque de more et consuetudine per Antea
Regni Judices Providum Paulum Berzeuicz de Berzeu
Comitem Nostrum Authum et Juratum Nostrum et rotha satis
Post quae praemissa Idem Providus Andreas Przybyciah
de Gradzanow Zgelcz easq Literas praevia Judicij Pos
sessionis Demum ad se recepit

Andreas Przybyciah rt

Religiosus in Christo Pater Hippolitus Jaxczyricz Con
ventus Plocens Ordinis Praedicatorum Prior seu et Po.
tius eiusq Conventus sui nec non patres R R
Priores Regni potentiam in Personas Procuratorum Adami de
czyrskich Petri Rudenskich Hiacinthi Przepiorskich Michae
lis Mikorzyckich Zygismundi Skwarskich Pauli Potworskich
Benaventurae Cottowskich Joseph Lempickich Matthiae Ma.
zowieckich cuiusq nunc Starczewskich Caroli et Stanislai Duo
rum Laurentij Solskich Melchioris Mieczyrskich Jose
phi Lenczyckich Matthei Lenczyckich Valentini Jerzykow
skich Joseph Pepłowskich Pauli Sulkowskich Joseph Mlocki
Joannis Rudenskich Francisci Konicki Antonij Borkow
skich Francisci Bozewskich Caroli et Valentini Chmielowskich
ad Causas suas Judiciarias Qualitercunq Omnes et Singulas
ni Nostri Judicij vel Officij Regni maioris minoris
subscriptos cum quibuscunque Personis et Occasione qua.
rumvis Intervenientibus tam ex Actoratu quam reatu
vertere et agitare Cuique ad Tribunalia integrum Jus
suum Recognitionem praemissa Firmare

Ex Hippolytus Jaxczyricz Ls Prior

Suscepta Manifestaõ et pñti Comparitione Gnõsi Stephani Karwoszki cum Gnõsa Stanislaum Kamiński et Theresiam de Biranowskie primiem Conjuges ratione per Ipõ Personae Cuiusq; in Gasa ad olim Gnõ Jacobum Karwoszki Maane Pacentem pertinens facta ad eund ob Maane Pacentem referentia Literalis per quam Literationem ac Jnventarij Domestica de Cubo Curiole cum omni Supellectili Domestica de Clinum edificiõ cum Jnventarij ac frumenti vary generis ad eund olim Maane Pacentem spectans stante visa eius Cem Bonae Causaõnis damnique vitabõ Gnõ Constantiam de Niedzwiedz Virginem Adalbertus de vindicaõne vtagne bonorum sue Jmmissionis Gnõ Ficatõnegue omnimoda debi Maane ab Ipõ sad in vtenda ac diuernea premis facta qua dabitur in ferma Latior. Stefan Karwoszki st.

Suscepta Maãtõ et pñti Comparitõne Gnõ Thadei Kosthowszki Vice et Gnõsenum Andrea Sebastiani de Valeriani Kosthowszki et Gratum suenum germano rum penuine Conj M Franciscum Dobrski Pincernidem Resa tam Ratione per Ipõ et quidem Gnõ Nie Dorska Docum ento num tam Authenticorum quam manualium ad se Maane et alias Partes se se regulare Jntercepto nis et ad multas seq'is'tiones nec ex Vadi'tiõnis quinimo Cumbinaõnis manuali Gnõ se Maane et alias Partes ab una et Ipsam parte ab altera Consumptae sahi'factione per Aliquot Annos Solida tae et Acceptatae in manibus Ipõ Juerenq tam per M Dobrski quam et eund Gnõ Nie Dnalia Jndebite is'tiõnis de minuenda vtagne eorum Documento ac Cumbinaõnis et Vadi'tiõnis eidemque Cumbinaõni omnimoda demandanda Sahi'factione progrediendi super Ipõ premis facta qua dabitur in fermes Latior. Comperitõne et Thadeusz Kosthowszki st.

Dedcatur hoc loco Copia Maãtõis per m Andream Dobrski Executy Cõi Praesidum Sua et Mta Catharina Hadewska primi Ad Gnõ Franciscu Principem Principski Secundi ad praesens Roti Comitis nũ Comes Gnõ Vladislaum Principski Principum Suum Respectu Omnium et Singulorum Documentorum tam Authen quam Manualium ad Substantiam Jmblãn a Jmblem non Solum Gnõ Principe Suj Maãne Primevi Moriti Verũ etiam Suj Maãne Centio ppriam se Progenitura nec non quosvis Simptus Super varias Summas ac a multis Debitoribus Maãne Gnõ Patris Sui Sũte et Consensu Suj Maãne ex arca Jntercaptionis interceptis Pradis restitutionis Decisionibus hasce Documentorum Simptus Reprivisuramento Cõtestationis ac Progressus peritis facta qua casual vi Deducti.

Andr. Dobrski

Suscepta Protestatõe ea pte comparitionẽ Gnõsi Francisci
Dlewiewski m et Cleg Mri Martinum Zoranchi Dom
Dapifernum Plocens tum Gltrũm admodum Cndm Sylve
strum Zielinski Cnepens tum Gnalemq; ac Gnõsum
Hieronymum Rzewuski Mri Zarnowski Subthesaurarium
Cl Joannem Rzewalezyk Mri Zarnowski Subthesaurarium
tholemaum Mallen Gllos Cndi Zielinski Dece nun Sub
dit de Bonin Nicolaum Gnõsum Konopacki et Cleg conspi
ratione per Gnos et quidem per Subditos et Gnõsi mõ
per Cl Barthelemeum Mallen citi Protestans et Nandi
nis hic in Loco non prudem Celebratis via publica
Diuede ne cuiusq; via obsepsionis obsepta esse via aggressa
bonis manifestationis flagro persequtionis per omnes Subdi
tos eius Protestans apertionis apertis et in Genera
pro stati flagris ac Insultis Conspirationis Cenacu
rum in seruis specificans in plicitis necessitatis dispo
matis benemis ac bona fama vestris Inducere
designationis per Dnõs vero Subscriptionis de eisdem
Suis Subditis non admonitis Mtis sui existe Cleg et
gnis Regni Processionis ac alia rum Gnõsi num Facta
que Subditos in forma Latina hic que ni Contineat ad
Conspirones ni tenis ni seruientibus Conspiciendas Judi
Malen Regni Gnalem Boridum Paulum Berzewicz de
Berzewo Authũm et Ignatium addictis et de putant
gni Mallis talibus additus apud eundem Gnõsum Dlu
Zielinski Conspirones ni patribus decimis binas libi
dinosas sanguinolentas Item ni sine Membri pudici
Conspirones pervasu libidinosam edit et debite
Conspexit et suis Judicijs fecit Relationem Pro qui
bus Conspirationibus ac alijs in Lodzij Idem Obtinens
de prascriptis Libris primi partis primi partis Pte
Et Albertum Chyrzewski Franciscum Dlewiewski et.

Gnõs Ignatius Chamski Can et Joannis Chamski
Regius eius germanus pre ni et Cleg Gnõs Stephanum
Rudzinski Maatus est idque in eo quia Idem
Gnõs Rudzinski Cancellarius et Summus prima Centum
gnis Regnitia altera dimissi Hetm Polonicalis per Capitaneos
ad Ignem decentis Bona Capitalia eius Maaz et alias
Patrui hereditaria affinens Quotas varias et va
rijs temporibus tam a se Maaz quam alienis Patru
nis tempestive et de non nullis ex Maaz acquisitas
renuntiavit Cautum hucusque quicquam recusat et Libi
rem de integro ni eisdem Cum suis pacificatus et tot
alienem Le Maaz et alias Patruos pro Solutione tota
lium Summarum pro Judicijs prasens Cenitentis exinde
que ex Maaz et alijs Patruum Judiciorum Cenatum Quare

suus Mãans de Impossibili harumce Summarum uti iam pacificatam Solutione ac decernendo in Actoratu Ipsi incompetere Actione suo et quo supra nomine Maatur.

P. Chamski

[illegible]

MR

Actum in Raciąż in Terminis Communibus Terrestribus Plocensibus Districtuum Raciąziensis Simul et Plonzeensis Una cum Continuatione anteriorum Causarum Sabbatho post Festa Solennia Sacri Pentecosten Proximo Scilicet die vigesima prima mensis Maij Anno Dni 1785to Celebratis

---

MRGP Thomas Rylicki de Bębnowo authus et Juratus palam Rud. Quia Ipse habitu secum N.N. Mathia Gutkowski et Joanne Rylicki in Evidentiis Testimonium assumptis et requisitione officiosa G. Pauli Gołtowski Vice Notarij Loci Pro Bonor. Bębnowo et Bieżany Haeredis fecit in Bernihorce Bonor. Bieżany die hodierna in actu Contenta et Ibidem Condescendens Stipites ab arboribus pinaticis ad aedificia valentibus in numero Septem per Subditos de Bonis Starozuły M. Michaelis Bonkowski Vexilliferi Raciąż haeredis excisis vidit et delite Conspexit de quo Pro Ide Mlis fecit Relationem pro Commodo ejusdem M. Bonkowski Dni Sui

---

videatur hoc loco Oblata Cathegoria ex Dcro potioritatis in Fundo Bonor. Zaborowo Jnro Gnis Otuzniewskie ac Creditores eorum per Offm Camerariale Jnc Plus protata pro re Successor Bo Gantowij Natęcz excerpta et manet eiusq Officij Camerali Subscriptae prout eadem Cathegoria extat in Actis

---

hec videnda spectat ad Actum praedictum

videatur

videatur hoc loco oblata Traditionis in fundo
Rdi Gesczyno Karpęcino per G. Thomam
Kowalewski BBPP officiose pro re G. Mari
annae Wierzbicka expeditae ac manu
propria ejusdem G. Burgrabii subscriptae quae
originale ejusdem Traditionis extatim
producitur

Suscepta Mandato ex Pl. Comparitione Gen.
Valentini Swierczewski Cons. G. Thadeum
Przedpełski rne per Ipsum Eqi Manifestam
propriis valoris quinque aureorum Hungari
calium ex Campis Bonorum Cuiewskich ad fore
stam abactionis in Eadem foresta Denomi
nati eqi statim primitiva nocte deper
ditionis Causa extitionis Exinde Mandatum
Injuriationis ac aliarum Injuriarum facta
quae dalsty in forma Latior nullis de
damnis

Walenty Swierczewski jt

M. Joannes Chamski Subjudiciae

Mcus Joannes Chamski Subiudicida Trnis Plenae suo et Mae
Marianne de Rudowskie Contis suae pro qua pacem Cavet
et se inscribit rne sanus pilter RR quia Ipse Meos Adamum
Chamski Vicepalatinum Plenae Fratrem suum germanum Michaelem
Mitobędzki et Bonaventuram Ciołkowski Camerarios Trnis Plenae
in suos veros Stmos ac Speciales Plenipotentes eligit Constituit
inscribit ac solenniter ordinat dans et Concedens eisq Specia
libus Plenipotentibus plenariam facultatem et Omnimodam
absolutamque potestatem Causas suas et alienae Contis Judi
ciarias qualiter Omnes et singulas in Omni Judicio vel Offi
cio Regni maioris minoris ve subsellij cum quibuscumque
Personis et Occasione quarumcumque interveniendi tam ex Acto
rato quam reato vertendi et agitandi tuendi defendendi pro
movendi processus instituendi institutos ad finalem Juris
gradum deducendi Decreta suscipiendi a Contrarijs motio
nes Interponendi Juramenta attentandi Executiones urgendi

Summas quascũ ac Marcas Denr. quibuscũ adiudicatas et adiudicandas levandi et levabi nõe suo proprio et alior. Mãi Contri quibuscũ pro eodem fuerit Maãnes cum publicationibus interponendi Condemnãtus et Parte sui suppona et absente Contri super quocunque obtenti et obtinendi objiciendi et alios standi audiendi et demandi alios Plentes in loco sui quos ad premissa vocandos Causas Constituendi Cetera que munia vero Ordõis ac Speciales Plentes Concernentes debito legitimo et ordine peragendi et exequendi. Promittens ad invicem se quid quid per predictos Plentes Actum seu Constitutum fuerit pro rato grato firmo ac valido suscepturum et in nullo Contradicturum Jure Quoquidem Plentum Jpsi Mãi suppona sui et absente Contri nõe ad invicem non integrum durature orbanque suum ac valorem habituram vult ac presens declarat sub dannis Jnibus pro quibus ubique respondet suis bonis presentib. Joannes Franciscus

---

Jnscepta Maate ex pte Compartitionis Dñi Martini Chabowski suo et Dñi Joannis Chabowski Patris sui germanorũ cum pte Antonium Kordowski Matheum Waszkowski Martinum Gadowski Dominicum Cybulski Gregorium Wyszynski Jacobum Cuius nõe nunc Patre sibi se germanos et sui minores Sattum in Bona Chabowo Stanguis et Suis minor. Sattum hendes et Posspesores Jpsos fundorum et Pratorum multis in locis de se Maane et absens Partem spectane nullo Jure tam per Predecessores eorum quam per Jpsum met ad proprietatis nõe eorundem que ab aliquot Decem Annis nullo Jure prospicimus Usus fructus et provectus ex eadem parte nobis nõe communque ad pulsi et Amicabiles requisitionis nostre nolle restituere nos de indicatione Jdeque pretendorum fundor et pratorum emendande de percepto proventibus Calculo facto quod debitum in forma Latior. Martin Chabowski vt.

Jnscepta Maõ ex pte Compartitionis Nobilis Stanislai Chowski cum Dñi Antonium Gutkowski nõe per Ipsum Vacua sui Maane proprie et hyematione ad Curiam Chrzanowskiam Mansuetudinis ad Bona Gutkowo Dabrowa ea pro determinatum hyemis in Campis et tanquam nulla ex Ratione Acceptionis et eorundem ad multos maane reparationes et malorum neglectionis quorumvis cui ea divertere presumptionis exinde Maane Jnvicem ad nos de gravedine ingua avisa Vacua cum bonitate debite Lachrzanowo facta quod debitum in forma Latior.

Stanislaus Chowski vt.

Quo Paulus Chyczynski dictus Pauda sanus pitus &R
qui dilitationis pro judicij presens hic in Raiz ad presens
celebrati ex parte sui ang Jois Ivanpem et Matis
am Gurinskie edicte et per Malem Regni Jnalem Livi
dum Michaelem Michalczyczak de Zabokliki magna
Audhum et Jnatum ad Rene Cywiny expertatte Sarangue
Actis Crenz Plug die Undecima Mentis Maij Ao Dne
recognito scilicet nem ad Cspandas Eudem natdnis ser
vicij satisfaciendo legi in hac approbacit confirmant
et ratificant prout presens approbat confirmat
et ratificat presens sua recognitione Omisa pa
firmare.

Pawel Chyczynski &c

Sumpta Mactis ex pti Compatitione Quo Mathei
Zawadzki ang Quo Michaelem Chyczewski rne per
Ipsum Quo tamen dans tempribus ad Compatte ver
Actis mutuo a se Maang acceptas in Cmaul effluens
Quotis Quinquagintas Renen Plog Pott ab Annis &c
ptis ad multas Maang requisitis nec nolle persolui nis
de eius cone itaque premisse Quotis Compatitione
facta quae dabitur in forma Latis.

Mathej Zawadzki &c.

Actum in Raiz die Jouis Cen ma
nibus Decretibus Plocensibus Dictum
Raiz nem sedmal et Plensarii unalem
Continuatdnem anteriorem Causarum Reni
decunda post Quo Sanctispone et Indiuidua
Quitatis proxima scilicet die vigesima
Tertia mensis Maij Ao Dni 1785 Celebrato

Vidcatur hanbukelas extradotis Citatdnis pro Judicijs in Cro
Plug celebrang ex parte M Jvannis Zaborowski Dapifer
Cathanensis ang Mm Andream et Franciscum Fratres
mitis se germanos Goerke Dapiferos Raizenses per Mag
Quidam Laurentium Brzegatecki de Oppido Jria Actum
et Jnatum recognito pro ut Copia extat in productis

Quo Matheus Krasnowski nus et Quo nem Antonij Kowal
ewski Mathei Martini Grudowski Symonis Cybulski Jacobi
Gregorij et Thomae Kijewicki nem nominis sui et
ang Quo Albertum Radkowski Martinum et Jvannem
Chalowskie Maatos et idque ni eo quia Quo ex me
ipsis Quo Chalowscy licet si bene sciuerint se
Maang et habere Portes suas in Bonis Chalowo sta
nentis et Juriscang citatas Jure hereditario pro ut Actor
ea pores tenuerant Posedisse nihilque Quales et quot
cumq Quo Chalowskich ademisse Jure per eosdem

mod

med Jus Bethowski et Chabowskie documenta
tem manu alia quam authoris ad finem sui maaq
et aliorum Jud Gubrowski et Rzyszyckich de re re
gulantia post obitum Jmci Jacobum Krasowski sui maa
Parentem derelicta apud se detinuisse et eq ad multas
requisitiones extradere renuisse nihilominus agros suos
nullos et Bata ad se maaq et alios spectare nullo
jure possidisse. attamen ipsi nesciunt qua methode
testimonium apud et prater se per maaq et alios
quod nunquam probabitur pretendunt et eo nihilo minus Mathe
ceram dicti primi patris superioritas facta adempsisse
fundum dicti maaq erabit obiicendo. Quare dicus
Jmaans omne suo aequo regno de deferendi super
Ipsi premissis et modi hinc quae documenta apud Ipsos
meum indicium regni sui fundes et prater eum dando
de percepto probationis Calculo Jtemum atque rennun
praetor.

Matheusz Krasowski st.

Jn Bartholomeus Falzeki Camerarius Terrestris
Ciechanoviensis ac nec non alter Regalium Judex
in Personas Judicis Adami de Rzyszki Petri Judi
cis Hieronimi Przedpełski Sigismundi Skowroń
skis Michaelis Miłoszewski Pauli Dąbrowski Matthei
Mazowieckis eiusdem nmi Starowiejski Josephi Lempi
cki Caroli et Stanislai Jurkowskich Valentini Strzał
kowski Benaventure Cichowski Josephi Lesnowski Lau
rentij Sobieszczański Valentini Josephi et Laurentii Sulkow ski
Dominici et Thome Kowalewskich Joannis Piędzwski
eiusdem nmi Seraphowski Josephi Pędowski eiusdem
nmi Milicki ad causas suas judiciales gnales
omnes et singulas in omni judicii vel officii
Regni maioris minoresve subselij cum quibus
cunque Personis et occasione quarumcunq Jnter
veniendi tam ex adverso quam reatus veniendi
et agitandi quoque ad biennium nitegnum pleno
sua resignatione premissa firmam

B Falzeki Cam

Officium presens C.

Judicium presens Pro Plus ni Rau ż Jud Oblatum nem
pe Gregorij Stachowski Burgi Czer Plus Testimonium
ni Inquisitionis ni eorum suorum Officium concernens reproducens
ad Acta cancellariae Antiquae praesens ni pro parte exceptio
ni tenore Regestrum Rzy ni Rzy na pisemnie ingrossandi
decretum to nasze Radcia adrepnie Wsi Rau Gynaemen
Stachowskiemu Burgr Gubernium Plocense ktore
gdy by tego potrzeba wyjęzgala gotowi exhibendum w hardym
Sądzie Juramentem wes prezyć. iż nieprzy Jan Michalew

Chlebowski

Chlebowski Ichmci Pani Anny Rogaskiey z Ichmci spłodzić Justyna Jana y Marina Ig rzow Chlebowskich, ta gdy mu umarła wzięć się z Jmci Panią Matką Onieyże pierwszego nigdy Jmci Pana Marina Prorosowskiego pierwszego Ich małżeństwa nigdy Jmci Pana Tomasza Rudowskiego powtorney Ich małżonki wdowy z Ig mężostwem w dobrach niemoreyne w Parafiy Drobnickiey Wsi wydrzeć Pelcin Pawłowi Kaczkowskim spłodzić Matusza Ich tedy Synowie z obrzyd małżeństwa pry[zwo]dzony do tak zupełnych tu ich Matusz ny z Matuszem na Dwor wyrachali y tam niemiemy wy Ig wrzystko umieszali a zaś Jan w tych stronach zabawiaiąc się przez tos fatalny zastał zabity na Stawie y ten Ig bez potomny. Co usłyszawszy całe nam zupełnie wiadomo y dochodzone pamięć tenty tabtes dla lepszey wiary wagi y waloru Ig Ichmci własnemi podpisuiemy się y to za instancyą Ichmci w tey sprawie ludzi nam holuiąc oblatowac pozwalamy, Dnia się w Niedzielę Dnia Dwunastego Miesiąca Roku Pańskiego 1785. Jabym ad Rudawskich Mania Jest Ichmci Pani Jest Ichmci Pani Rudawskiey ze Ig Ichmci Panem Rudawskim za mąż wyszła Jest Ichmci Pani Wszystkich Rudawskich z Ig Ichmci Panem Rudawskim Jest Ichmci Pani Rudawskiey z Ig Ichmci Panem Rudawskim Ichmci Panowie Rudawscy

S. Ludovina de milewskie olim Gri Thomæ Krasewski Relicta
Conjux Vidua Bonis Mysyne ac Sumtk. Vi Junium Suos Posthume
Suo et Bor Benedicti et Joannis Krasewskich Filiab Suis me ii
et adversus Dn Magdalenam ob S. Pauli Jotkarskii Relictam Viduam
Conjugidum primi ob S. Antonij Turowski Secundi ad præsens obijss.
Josephi Dziewanowski Josephum Claram S. Josephi Obrębski Comtis
Krasewskie ac Bor Montis Maata est Pdgs ex Po. Luia Jus Pl.
Turowsky Congis Lidsi Summam. Quinquid S. Symphoriani
vim dotis de Bonis Paternis ffab S. Turowska. respicientem de.
nibus ob Dn Thomæ Maan Marti obsum Parentis et Jure
sui Superstitis Patroni Krasewskich attestante Quietatione Coram
Adis Crim Plurm Jus Quietat post Dn Jovicam Quinquen.
1754 Mis Au per Coram Sta Turowska in rem Sui Krasewskich
Lata. Invenit. Jam quoque Suprascripto Sta Thomæ Kasska
Decretum Condle in Fundo B. Mysyne et Sumtk. Jura Secundat
post Fm S. Mathaj apli 1757 Au Inter memorat Sta Paulum
Jotkarskii et Magdalenam Krasewska Conjgis ab Una, et Pdicts.
DD Thomam et Franciscum Krasewskie Pbs ab altera per offm
Burgrii Crim Plurm platum ad Adm Crim Plurm Jura
bta Jn Vga Fi. Nativ S. Joannis Bapte 1758 Au per Oblatam
Parendum. Summam Quinquies S. Symphoriani cum Bonis
vim Dotis de Bonis Paternis pblatam S. Jotkarska Comparuere
Universitatem cum provisione pro Summa Quinquies quinque
Ungarus pro bonis omnis inter Coram Pbs accusata per S. Paulum
Jotkarskii levata. vicissitatis ab Ejus DD Krasewskie memoratis
pro Jotkarskim plures Congibus. Adjudicans Caput levavit.
Attamen minime Omnipio Attentis Interpositis Manibus
de Nullitate Supra de Acta Quietationis et relevationis
Suprascripti Diarii Condlio Dnum in jure dat Admemorata
Bona Mysyne et Sumtli in Dicti mehoratis Datum Copia
nis Quietationis Relevationis Pdicti Diarii Condlium
nem Jn Judicijs Tribus Plurm Jus Maati cum Sua
Maata ac absentibus Filijs. Invenit. Dnum Mathæum Scabinum
se cum Filijs Omnipio Diarii. Tribus Plurm gravat de
Melioratione hora Diarii S. approbatione rem Diarii Condlio
ac quietatione tum Cessationis Manuum ffab Quietationem.
Fidelitate citare adjCones hora Diarium Condle illato tum
Jovanos panis Pbs adjtis quam Solennissime Mather.
Offerens se ipsis Omnipus Omnium in fori Competen
Jura Actoram fore Salvis de Jure Salvando.

Ludwina Kwaszeska RW

Ex Copia parata

G. Antonius Kossobudzki Thesaurarius
Utrique obviando Integritati Substantiae
Suae inter adversus G. Falianum Grzybowski
Camerarium Terrae Zawsk. Maatus est
idque ex eo Quia dum et quando Idem G. Grzy
bowski Suum Maantem respectu obligationis
Bonorum Zdunowo et Zdunowko et aliorum
Invenit et ad Concitationem M. Francisci
Lugoski Pincernae Sceptrae Possessoris pro
Exemptione adegit Suus Maans Satis
faciendo Secum Conventioni facti ac
Contractus Condescensionem non postrema
Expensa Sui Conduxit Idque G. Grzybowski
in primitivo Trno Condescensionis in
Eodem Bonis Zdunowko agitatae Dure
tum Injunctae Solutionis Summam per
Personam Sui Maans Lucratus est
nunc Idem G. Grzybowski in Sequenti Trno
Limitationis Condescensionis respectu
Pretensionum fundi nec Ipsemet Conde
scendere pro Eadem die ad attentandum
nec documenta Extradere nec etiam
Summam Solvere se se Clarificat
Qua ex re Suus Maans obviando Sub
stantiae Suae Integritati hanc ad acta
Infert querimoniam Maatusque est offe
rendo se respectu Praemissorum Jure actum
fore

Antoni Kossobudzki mpp

Suscepta Maatio ex Pnti Comparitione G. Casimiri Puszycki
Bonor. Dzierzgna Economi cum Gnis Mathaeum Korzybski
Adamum Sikorski et Martinum Wierzbicki Rnis per Ipsos
Quotarum servitiis Regestris specificatae ex agris Bonorum
Dzierzgna per Ipsos possessis in vim Tenutae Annualis
sibi Maans provenientes ad multas Maans requisitiones
nec per solutionis de quarum quotarum vindicatione facta quae
dabitur in forma Latior. Suus et M. Casimiri Krasinski Mutatio
ni Campestris Rni cum Bd Possessoris H: Puszycki

Illustris Admodum Andreas Jacobus Dordewski Prepositus Diechtarzewicz Decanus Plocensis olim Nobilis Stephani Dordewski dicti Kocat Valentini Filij Filius cum Nobili Marianna Rybicka procreatus suo et Nobilium Severini et Clare olim Nobilis Valentini Dordewski Filij et Filia Filiastrorum suorum germanorum nomine quam primum et citatione pro Judicijs Imobus Plocens ad instantiam M. Joannis Bromirski Vexilliferi Plocens vigore Edictionalis Sortis Bonor Dordowa et Cumiz ex hinc sortibus dandi Calculi sibi competentes et alias edita notitiam sumpserit adstabitur Maatus est ni cum seniorum quia Sortes super eisq Bonis Dordewo Ecclesia stica seu Padawce amissorq fassi essent olim Nobilis Valentini Dordewski sui Compatroni Aui derelicte ni trina Capita olim Nobilium Francisci Augustini et Stephani Filiorum eius jure naturali devolute erant, ex quibus sortibus quinq portionibus dicti Franciscum et Augustinum Dordewskie respicientes medietas ad olim Illum Admodum Stephanum Nicolaevski Parochum ni Dordowo modo Obligatorio testante Quinctilibus Cesaris Actis Curie Plocens Feria Quarta ni Cruis Festi Sanctae Margarethae Virginis et Martyris Aõ Millesimo Septingentesimo Sexto subsecuta devenit verum quia vero Sortium integralium et Capite prefati Valentini Dordewski devolute per mentionatos Nobiles Franciscum et Augustinum Dordewskie pretermisso Patre suo Nobili Stephano Dordewski equaliter ad eaq Sortes spectare per diuturnos processus notitia variorum hominum defert posposa fuit Quemque Nobiles Stephanus Dordewski Maans Parens extra omnem participationem ex ijsdem Sortibus proventus pro ut fama notificat per longa tempora extabat nunc vero Magnus Joannes Bromirski Vexillifer Plocens Plocens acquisitis a Jmõsis Dturmiewskie cum eadem Jurisquisitione Gõ Fabiano Grzybowski Camerario Jmõ Lawskiensi per hominibus ex Sortibus pretactis in eadem villi manentq quendam Calculum per eius Jurisdatores nunquam questionatum imo omni silentio in tanto tempus Seculo sublatum et quovis modo non mentionatum ex prefatis Sortibus a se Maans et alienum nullo in fundamento pretendit Quare Maans ceteros se et alienum punctos pretensi Calculi tactibilem et ijs permouentijs et alijs futuris in Termino explanandis rationibus diligentia nunc in presentia temporis acceptae notitiae eaq eaq Magnus Bromirski Vexillifer Plocens et alios quam solennissi mi Maatur melioratõni presens Sacerdos in nullo derogando.

Jacobus Dordewski Curatus in Stie-
liarzewo Decanus Plocens manu

Gsui Severinus Drozdowski ens et Gsie Clare Dro-
zdowska Virginis Innuptæ Sororis suæ progenitricem
cauet et de iure tenebit nec unquam pretter R.R. Gnâtem Re-
ni potestatem ni Personas Gnôzes Petri Rudnicki Stanis-
thi Priedpudzki Zygismundi Skwarski Michaelis Mi-
tkowski Pauli Lotocki Bonaventure Cistercienssi
Matthæi Mazowiecki eiusdem ordinis Starowolski Lau-
rentij Sokolnicki Matthei Lizowski Valentini Smeso
uski Melchioris Micrzyński Josephi Lesowski ejus-
dem Pepłowski Caroli et Stanislai Dunowskich Jose-
phi Lempicki Pauli Sałkowski Valentini Jastrzem-
bski Josephi Olbrichi Ignatij Lotocki ad Causas suas et
alterius Sororis judiciales gratiter omnes et singulas
in Omni Judicio vel Officio Regni maiorib minorib
subsellij cum quibus unaque Parentis et actione qua
quomodolibet interuenientibus tam ex Actorate quam reo
uertendi et agitandi idque ad triennium integrum pro
sua recognitione premissa firmans

Sewerym Drozdowski ct.

Illustris Admodum Reuds Jacobus Przepiorski Drohiczen reiny
Decanus Plebanus et Gsui Severinus Drozdowski
suus et Gsie Clare Drozdowska Virginis Innuptæ sui Compa
rentis Gsui Severini Drozdowski Sororis germanus ni et cons
Gsui Mariannam de Rybickich olim Gsui Stanislai Drozdow-
skich Relictam Conten nec finitum

Sumpta Materia et pleni Comparitione Gsui Severini
Drozdowski sui et Gsie Clare Drozdowska Virginis Inno
cue Sororis sue germanæ nec ni et cons Gsui Mariannam
de Rybickich olim Gsui Stanislai Drozdowski Relictam
ane per Ipsam leuata ab olim Gsui Valentino Drozdowski
sui mag et alias Parente presens Illus Admodum Reuds
Jacobus Drozdowski Przepiorski Drohiczen reiny sui Compare
et alias Sororis Patruus, seu vero Pilio Summa Precantium
Ipse Quietationis de cæt recognoscere recusationis quinimo
Ipso suo respectu solidi mi cuius summæ ceu se maiaz
et alias denuo indebite pro judicij Dej nichilo Concitatio mi
ni Jus litigue et pensas subsequæ Inductionis de indebita
litigue sui vexa ac denuo super Ipsa premi minuendæ
Ipsi de cæt Summa leuata ni non maiaz et alias Quieta-
tionis recognitione facta quæ aliter ni firma Latur

Lewerym Drozdowski ct

Meus Stanislaus Lewski Subdidicta Pris Lewski reiny Rdo
et ex tempore Mri Joannis Bronowski Vexilliferi Plocen
sis et cons Dni Fabiani Grzybowski Capitaneum Gnien Lewski reiny
Matatus est idque ni ex quâ Dom Mariæ Cathedralis ministrandi
Contractui de Data quis pri Drozdowo Nocitine Dei Virgina Mariæ
nis Apribi ad presens Jnri cuius Dni Fabiani Grzybowski ab

C Bronowski

ana

una etiam pro Bromirski parte ab altera in ordine xiegna
tionis scripta in Bonis Dworsens Ecclesiastica et Rielusky sub
centato Polonicali ac Quindecim annos Hungaricales cum Contracta
tam in Bonis Koczowey praedeas Quietatione manuali eidem
Mro Grzybowski soleb dete minatam exolucre et enumerare
venir quoniam Dcn Mro Grzybowski hanc summam tam
in praefatis Bonis Koczowey Cavare remisit Deo dante Mcam
hac cuius in Bromirski vexillifero Pterey de dilizentia in pne
mi pro Mrate. In cuius rei Judicio presens Summam
pre Bromirski praesentari Judicio et Quindecim Annor
premipam Trium Millium Hungaricalium propter cuius Rucin Grzybowski appertatam
quam pert presentationem et in manus Cancellaria pnem
meratione ob mitcuram in Cancellaria pmillens cuius depo
sitionem ad se recepit offerendo cuius Mro Bromirski
Quatuor Milli.
pro Vigilia Natis
Sancti Joannis Baptista Anno presenti Contracto supra
de Actu exarato solet apenuatam eidem Mro Grzybowski
exolutum. Die Roderika

Stanislaus Sclowski
Mna.

NS. Ego Fabianus Snybouski Camnicus Inis Zaus Knens Sanus pultr Rest
Solem Plenam ci pmas Dñi Bonaventura Cichkouski, Pln Radouski
Hiacinthi Przepiorski, Michaelis Niekrasski, Pauli Zakkouski Com
scotani Zakrzinski, Caroli et Stanislaj Jurewiczich, Thomae Jncenski
Laurentij Sokolnicki Equites nnis Bunicski, Mathiae Malczeicki
Joannis Szczepkowski, Petri Sannum Rudowski, Kociski, Josephi Leszcuski
Equites nnum Lempicki, Popkowski, Mathiae Starzeuski, Mathaj Lis
cuski Melchioris Miczynski Stanislaj Bronicski, Pauli Sulkouski
Stanislaj Laguna, Faustini Chamski ad Causas Suas Judiciarias
gnatos Omnes et Singulas in Omni Judicio vel Officio Rei Majcni
Ministros Subscripti cum quibus cunq; personis et Occasione quarelis
Jnterveniendis Plum ex Abrupto quam malo Modo Vertere et Agitare ad
triennium Integrum proxes Sua Dñe promisa firmare

Fabian Snybouski

Actum in Rawa in Terminis Communibus
Terrestribus Placentibus Districtuum Rawen
siensis simul et Plonscensis una cum continu
atione antecessarum Causarum Feria Tertia post
Fm Sctiss et Individuae Trinitatis proxima
videlicet Die 24 Mensis Maij Anno 1705
Celebratis

Gnûs Rochus Machczynski suo et Gnûe Exe de Pankowskie
primi olim G. Andreæ Prevadzki secundi olim Gnûi Francisci
Radzadowski tertij adpresens volt Comitis suæ nûe in et coram
Gnûs Augustinum Joannem Jacobum Theodorum et Michaelem Ra
dzadowskie Maatus est id quæ in eo quia licet si Quietâs mutua
tam de jure Adivitalitio alteri Maarg Comiti super substantia
olim Gnûi Francisci Radzadowski servienæ quam de omnibus
et singulis pretensionibus ex quocunque fonte emicare
Inter se Maarg suo et cuius alterg Comiti nûi agenq ab una
et eorg Gnûs Radzadowskie parte ab altera in præsentia nî
Gnûi communibus servitibus die 23 Mensis Junij Anno
1703tio Intercepit nullaque pretensio circa hanc Quie
tationem per eosq Gnûs Radzadowskie est reservata Attamen
Gnûi reservitur quibus ex motivis res mobiles Instrumenta quæ
grani Unum par Equorum cum Curriculo sibi Maarg et alterg
Comiti apud se detinendorum et nonnisi Instrumenta et res mobiles
et mud. demand Jam autem Curriculum cum Equis sibi appropriandi
et de eisq Quietâ new manualem a se Maarg et alterg
Comite emanandi Quare cauo Maans Cornens se et alterg
Comitem summopere Gnûi ad de nullitate ac Capitulare pne
mi pse Quietâtis manualis per se Maarg et alterg Comitem
ni eum Gnûs ex nullo dato et accepto tantummodo excepto
Res mobiles et Instrumenta per Gnûi indebite detenta data resti
tuto neque Curriculi cum uno pari Equorum ~~[illegible]~~ Gnûi
vsie debeng cum beneficiis ac Consuetis laboris iterum absque
ullo ~~[illegible]~~ vieto Statuto et pactum pro demortuis Maritis ser
vire debeng cum beneficiis ac Consuetis laboris iterum absque
ullo vieto Statuto et pactum pro demortuis Maritis ser
vire debeng cum beneficiis ac Consuetis laboris iterum absque
vsie

Inuiriare et Maan Cenatus Quare suus Maan de In
uigenda Ipsi eisq Contractui omnimoda Satisfactio de
ceri renoque super Ipso pro Contrauentione eidem
penis Ipsum atque Ipsum Maatus Lac pro Indelita vexa

Michael Kapachi mpp

Suscepta Maatio ex pti Comparitione Grē Martiannæ
Bronowska Virginis Adulte cum Gris Antoni
um Iosephum et Joannem Kunichie tam Legitimata
Paduchi et Illegitimi Geszczyrska Juniorem Conges
tæ per Ipsus Summe Septuaginta duinque Ipse
Acti Cum Plures Veri secunda in Vigilia Festi Natiui
tatis Sancti Joannis Baptistæ Anno Dni 1760 per olim
Nobilem Albertum Geszczyrski et Sebastianum Kuni
chi eorum Grē Geszczyrska et Kunichich Parentes
sibi Maan in scriptis nolle persolui nisi ree Provisig
nis ab eisq Summa uelle permitti de huiusmodi Sum
ma cum Provisione vindicationis facta quæ dela
tur in forma Latior. Marcyanna Bronowska vt.

Suscepta Maatio ex pti Comparitione Gris Mathei Chy
czewski et Catharinæ de Sychocki Juniorem Conjugum et quæ
Conthi in Ipsi eisq sui mariti vi et Cum Gri Antonii in Ps
alis Pincer vi et Mum Stanislaum Dobrzelski Pincer
nidam Viminense Rationi per Ipsus singulariter tamen per
Gri Ps in Una ville secum Maan Commorando damnos
plurimorum in frumentis et pratis Quantitatis suis tam di
quam nocte etiam Consulto Impulsis illatis Agrorum
et fundorum ac Pratorum ad se Maan pertinens multis in
uis violenti modo adempti uim fructus et prouentus
ex eisq indebite percepti inde Cum Legis Regni
prouisio nis ad alias Inuiriarum pœna quæ de
bitur in forma Latior. Mateusz Chyczewski mpp
Katarzyna Sychocka vt.

Suscepta Maatio ex pti Comparitione Gris pti Sic nati ex
Gri Hyacinthum Parentum et Leonardum Filium Non Co[illegible]
ratione per Ipsos et quos per Filium levari a se Maan
Quatuor Prima duo Juicium Authoramenti altera Septem in
eisdem Obsequiis per Ipsi apud se Maan susceptos Florenos nou
Polonicales Quinque itemq a se Maan unus par Calcea
mentorum ab eisdem obsequiis a se Maan Divisa sui Maan
se se alienatis nis Jactuere per Parentum non solum eisdem
Filii sui adhuc ob Impuberem Corpus necessaria cultus Divi
versum Obsequium Post mutuo per Ipsi a se Maan Accepto persol
vere non obligatis nisi modum Corethi Juridici Quantum Ratione
Decimi

crimi ibidem Quartam Partem Castri mensurae Varsaviensis de Maagz ibidem ad breve tempus ejus Patroni mutuo datorum Realitatem neglectionis eorundem Legis Regni prosequendi de vindicatione itaque praefatos Trumeanum ac Juske per Parentes Maagz debit demandanda que ejus Filio Obrequinum apud Maagz continuatione ac Imgang super Spi premi facta que debitus in Terona Latur.

Greff Scimichi vt.

Actum in Rawicz in Terminis Communibus Terrestribus Plocensibus Feria Quarta post Fm Sanctae et Judicialibus Primitatis proxima incidit Die Vigesima Quinta mensis Maji Anno Domini MDCCLXXVto Celebratis Dictaturae Rae ejusdem anno et Plocensis

Videatur hoc loco Relatio extraditae Citationis pro Judicijs Crimen Plocensi ex Parte Infidelis Jakob Lewkowicz Judaei de Pinne Kaczurowy citatae antiquati Assessoratus cum Jure Benedicendum Medrzyckiego per M Rdum Dnum Leonem Micielski de Rawicz Actuarium et Juratum recognita prout Copia extat in praedictis

Videatur hoc loco Relatio Citationis pro Judicijs Tribunalis Ejus Plocensis Ex Pte DD Ludovici de Imbustkie de S Thoma Krasnegorski Relicti Castri Ex Pte DD Ludovici de Imbustkie de S Thoma Krasnegorski Relicti Castri Plocensis Matris Dorotheae et Joannis Filiorum Krasnegorskich Comes DD Jakubskich Obrotkae Dzigarowskie per M Rdum Dnum Andream Kuny Ex Kosobudy Actuarium et Juratum Rawae prout Copia extat in praedictis

M. Gregorius Sutkowski Dapifer Lukovicensis mp. Ex Spli Commissio Ill.mi Pauli Dapifer Lukovicensis Bona Sarkowa haeredis Parentis et Valentini Ejus DD Possessoris Filij ac Tutoris Suae Sutkowskich in ad Comes Dni Haeredes et Possessores DD Rzigora Maatzer in Co. Luio Illi Fundum in Corpore fundos Sarkowiczensis vastare Mitelli vocatum in actuali Possessione DD Villae Sarkowa ab antiquo castatum quotannis per Subditos Sarkowiczenses cultipan extraneum dictum Mitelka Solutum insuper vicinas cultipan extraneum dictum Mitelka Solutum insuper sive possessionis indebite quotannis intendunt Quare Maatzki Ill.mi Pinles ne per Suam tacitumitatem aliquod Damnum inpost Eiende. ut Franciscus Vivida Mitelki ad Bona Sarkowa Spectantium Patuntur. Ideum atq Ipsum Maatzer. Ill.mi Suos Pinles mp. Jmisso Jure Actuario Vellet

Gregorius Sutkowski mpr

M Szymon Sułkowski Dapifer Lukow: etc. Sue et Especiali Com
missu MM Pauli Sułkowski Dapiferi Lukowiae et Regumiae de Ilukiek
Conjugi Parentum tum Valentini Pdi Ilici et Fratrum Suor Sułkowskich
Dominor nec non Libor Comin Adami Ilowzy Pauli Bernardi Joannis
Adami Ilowzki Apdinarii Inscial Josephi Fabisiak Simonis de Ro
nie Lempicie Subdit alias Kolbas nne Contra DP Joannem Suszczewicz
Ioan Plwacz Sumum Iudicem ulter regiomarcae Kowieskiej de Themo
Filiq Dño nec non Suo Joannem Laurentium Joachim Martianum
ac alios DP Kolbow Subditos tum PP Adamum Krasnowski Paulum
et Casimir Machnyńskie Cyprianskie ac alios quoscumq modo
vocatos DP Kolbowa haredes ac Psessores Maatis vi Ex. Lusa Illi
Fundo et agro pratagni vi Villa Kolbow existentia a PP Paulo et Joanne
Lempickie per Joannem Domanski acquisito, ab Eorq ad Me
Darium Maatis haredem DP Lempicii et Sorbium vi Kolbow Jure Hno
Dacuta ac Antiqua ad Eccas Bona Lempina Spectantia resarcit quali
mudo a Corpore DP Ville Lempino avellerunt, Usui Suo applicarunt
Decimam Manipularem Eccle Parochiali Kolbinen Juxta quan
titatem Judicis per quemlibet haredem DP Ville Kolbow. persolut
Extrad. Debitam vi minori quantitate Eccas Decimam quam Jis
Cohaeredib Ville Kolbowa ex Psessione Sua habita Majori extradere
Debuerant, non Extradebant, Maaq vero Principalis attenta pristina
vi Visitationibus Epis Eccle Kolbinen Cyprica Decima Manipularis
in Segetibus Extradende interedens Suis Cohaeredib DP Ville Kolbow
wo. Eccas Decimam memorate Eccle Kolbinen pervitare et Extra
dem nuptiales Just Circa vero Decimam Cordis Edificiorum Epis
Decimo inter Cohaeredes DP Villa Kolbowa emanatum Jri Schal
dicio qui Hnes vi Villa Kolbow existant Judicum medietatem dictum
Vero Kolbinen Alei incabulo nominatum ad Communem usum Eccas
Segetes Decimal Jri ad Edificia Judicis Cond. pervenient,
Quam Maaq me quod Supra. tum Hnes Redemptionis Fundi Kolbinen
Ad Dnia Lempina Justa Orgliq Jure pertinere Nullis facte quam
Vindicatum Decimo interedens Cohaeredes Kolbinen vi Majori
Pte quam Maaq Principis deferunt, Eccle Kolbinen extradita Depu
ficata nec non Extradenda Hnes fundi medietatem dicti vero Kolbinen
Magnum Extensionem habentis ad Communem usum et Eccas
Decimam Manipularem numerate Ville extradendas dispartiri
debitam Judicis Condli Circa Communem alios Judicum
pertinentia Jure Exigas Catalonia seu alio incabulo hactenus in
veniendis nec per Jos Maaq Principem Damnificatum ac alios

Circumstantias

Circumstantias pñtes atq; futur. offensionis Sig. Maaris Mstanis
Pmissum tum Decimis nullitis fundu Diosparitis quam Damnis pte
inde Laudatis pjure actus valle Salva ipsos Maunio maliciatione
aut Diminutione pdicta in robur spectabilis
Gregorius Pithowski mpp

Suscepta Protestatõ ex pñti Compariõne Gñis Alberti Do
brenicki cum et Gñe Ludovica de Milewskie olim Gñis
Thomæ Krasewski Relictæ Centis Viduæ Donæ hæ D. Valen
tini de Bonin Mysigno Subditi nñe cum Gñ Ludovico omni
Subditi nñe per Gñ in Lesna villa cum Abene Domina
et Subdita Commorando damna plenissime in frumentis
et pratis Inventarijs eius villationis Dñi Valentini Suer
Gñ ex damnis et pellenq; infestatõnis aggravationis op
pressionis Conculcationis Contemptionum inflictionis Certo
modo nis Contemptionum cuiusq; Gñ Krasewski Donæ super
venire hæredum cuiusq; Protestans nulla ex ratio
ni vadendo tam cuiusq; quam eius. Protestans nulla ex ratio
ni infestationis Vexationis Diffamationis Contentionis cum Procaux
Conationis Suæ alterq; Gñ Krasewska Donæ propriæ
nullis de damnis Interfectionis ac alijs rum Generis
amar et oppressionum omnis Jngeris pro rum genere
probandq; facta quæ dalitur in forma Latior.
Wojciech Dobrenicki vt.

Suscepta Maatis ex pñti Compariõne Gñis Alber
ti Dobrenicki cum Gñ Adamum Malewski rãone
per Ipsum summe Lexaginta Flor Polonicãd ex obe
gnijs per Maaq; per Duos Annos Jpsi prestiti restare
ad multas maaq; rejectiones persolvere cum satis
fi quidem persolutionem expensarum nulla ex rãone
Exceptionis Diffamationis Jmprobationis obiectionis
exinde cum legibus Regni prescriptionis de vindicãone
dicq; premissis pro summa ac decernendq; super Ipsis
premissis facta quæ dalitur in forma Latior.
Wojciech Dobrenicki vt.

Suscepta Maatis ex pñti Compariõne Jstanislai
Laguna Burggi Cracq; Plocen cum Caldonijs
Kopybnickich Thesaurarius Plocen rãone per Ipsum
tas Summe Mille Flor Pod Lubi Cracq; Plocen Duæ Tona
menis Novembris Aõ 1702do per Ipsi Subditi maaq;
ni omnibus Bonis ac Jutensilis modo simplicis debi
ti existente quarti Quotæ Viginti Flor Pod per eundq;
a se maaq; mutuo Contracte scriptoq; quæ manuali
solutis apertorale non solutõnis nec provisionis per
sitatõnis de vindicãone Itaque premissis summæ
et Quotæ cum provisione facta quæ dalitur in forma
Latior.
Stanislaus Laguna Burggi Plocen

Suscepta Maatis ex pili Comparitione Gnosi Stani
ns slai Laguna Bl Plocen cons Gnosi Antonium Gutko
wski rnc per Ipsum poenae Quadruplici Quatuorde
cem Marcas Pol Dero Judicij Cas Plocen ultimario
Jnd le Maanc ex una et Ipsi parte ex altera pro Lato
sili Maanc adiudicatio nonsolutionis quinimo de
creto eiusdem Contraventionis de vindicatione itaque
praemissae Poenae decernendisque pro Contraven
tione Decreto poenis facta quaedabitur in for
ma Latior.

Stanislaus Laguna Bl Plocen

Actum in Raciąż in Terminis Communibus Terrestribus Plocensibus Districtuum Raciąziensis Simul et Plonsien
sis Feria Sexta Intra octavas Festi Sacratissimi Corporis Christi Domini ~~anno~~ Scilicet die 27 mensis Maij anno Ejusdem Millesimo Septingentesimo octuagesimo Quinto Celebratis

---

Videatur hoc loco Relatio extraditae Citationis pro Termino Condnis in Bonis Gutkowo et Cyndaty ejusdem Serviae ex Parte GG Antonij Michaelis et Stanislaj Patrum atq Joannis Filiastri Gutkowskich Cons GG Antonium Cyndacki et Andream Babecki atq Mariannam Gutkowska Conjuges per MRGP Thomam Dyrda de Chorzyny authq et Juratum recognita prout extat in productis

---

Videatur hoc loco Relatio extraditae Citationis pro Judicijs praesentis in Plonsko Celebrandis sententiae ex Parte G Simonis Sikorski cons Gnosi Antonium Gutkowski per MRGProvidum Adamum Idzioch de Cyndaty Authum et Juratum recognita prout Copia extat in productis

---

Videatur hoc loco Relatio extraditae Citationis pro Judicijs Crenae Plocensis ex parte G Josephi Sienicki cons Gnosos Hiacinthum Parentem et Leonardum Filium Królewskie per MRGProvidum Joannem Stofiak de Lempino Authum et Juratum recognita prout Copia extat in productis.

Sua Marianna Dogurska olim Spl Francisci Dogurski et Victoria Kon
drata Conjugum Filia olim Spl Joannis Bilinski Relicta Consors Vidua Matro
ata Paulus Bilinski Filius Suus et Spl Joannis Thomae Artis Jan
toni Wileński Consors ad Spm Agnes Virgo Innupta Fratrum et Sororum
inter se et Suj germanos Filiales Filia Spl Simulibus de Manifestatione
Coram Actis Cris Plurens Die Undecimo mensis Aprilis 1785to Ao per
Suos Comparens Suus et Superscripti Filius Filia Spl Indrum et Sim Spl
germanos Smibq Comes Spl Josephum Smolenski et Agnetem Rubanka
de Joannis Filiam viricim Conjges de Vindicatione Smã Decuriæ
millium Quadraginta Spl Agnes post olim Spl Mathaum Bilinski Com
parens ac absentium Avum vi Comparens ac absentes Filius et Filias
devoluta ut Jam viuntis attestans qualitatione Coram actis Cris Plurens
levata Interpurita per quendam Mocmẽm Juguis Paralitatem ex re Intes
tato Maõis in regulis acquisitis primentam vidit et deprompsio
Maõi

Maryanna Dogurska Bilinska et
Paul Bilinski et

Rs. Suscepta Maõ ea pte Comparentis Spl Thomae Rzeynski Suus et Spl Petri
Rzeynski Fratris Sui germani mi Comes Spl Andream Civilitus Mortuum
Joannem et Antonium Siricios Existat Cathonicatis ob Joannis Filios
Antecessores Cavlum et Jacobum Ecclesiæ Modernos Curiæ in Domo
Ecclesiæ Sti hæredes imẽ per Spl Summa Duarum Spl Quadraginta Agnes
quemlibet Agnes Triginta Octo Mspis numerorum ex Summa Majoris Summæ Spl
Quinquaginta Novem Agnes et Papier Sca Polone Scripti Manuali per Smũ
Joannem Cathonicki Siti Maõis ac absenti fratri Solen Assecurata de
Maõis ac absentium Fratrum Erga Smũ Martinum Rzeynski æqualiter
Convenere provenire nolle pene Litionis nec persionis ob Eas Summa
derivare Vella possitationis de Cujus Smã una cum persionis Vendica
tione facta quæ Datatur in forma Latior.

Thomas Rzeynski et

Rs. Spl Thomas Rzeynski Sang pelle Qui Spliũ Plenitiam vi primas Spl
Petri Ludowski Hiacinthi Podgurski Pauli Zakrewski Egidii Mio Sulkowski
Christophori Lichinski Caroli et Stanislaj Janowskich, Mathiæ Mazurski
Josephi Lempicki, Eduardi Lenowski Pigłowski, Valentini Jezowicz
Stanislaj Laguna Mathiæ Staniewski Laurentij Dominski Egidii Mio
Sokolnicki, Joannis Szczepkowski Edmundi Rudnicki, Kwiecki, Donat
Venturæ Ciołkowski, ad Causas Suas Judiciarias gnalles omnes et Sin
gulas in Omni Judicio ad Officia Cris Majoris minoris Subalterni cum qui
buscunq; primis et Occasione quæstis Intervenientibus tum Et Advocatis

quam

quam realu vendere et agitandi ibi ad Triennium integrum spem
Sua Dgnē promisu firmare

Tomasz Pogrzynski st

Dedatum hoc loco Relatu dicte Curie per Dnm Judicem in Fundo Dominus Justko
us et Stefany Agitatores Judicare Et Pte Dñi Sulkowskich Comes SS Sulkowski Leonis
wski Murawski Chamynski Chadzynski per Dñi SS Thomam Dydiak de Chamy
Authem et Jurat Rota put Copia extat in Actis

Suscepta Mañ ex pñi Compantione S Martini Lewicki Sua et Dñi Honorati
Curtis Suetum Mariannæ Rogerett de S. Joannis Bilinski relicte Vidue
Rogerskich de Francisci Filiæ de vivo Sua Catharinæ Rogerska Suis Stan
sly Trawinski Curtis Stenitatis de hac luce decessit Sorores germanas et Cons
sricum Naturalium nñ in et Cons M Jacobum Krajewski Vice Notarium.
Item Joannem et SS Felicianum Karoski nñ per Jpñ Summa Sippzigen
B S Innocentia Agnes in Bonis Quinck et Sylvinyne Jpñ haredibus
haredes Cons Dñi Catharinam de Rogerskie Trawinska Maantio Contio
et Sorori Sororum germanam Stenitatis vita functam significare Apert
ulitia Jpñ fata in absentes Curtem et Sororem sum naturæ debitum ad
Mullas Suj Maañs Jpñ fatas requisitionis nolle per solutis nis nec
prisanis ab Cas Summa provenire velle pensitationis de Cujus
Dñi una cum prisione Vindicationis fact- que debitus in forma
datus

Marcin Lewicki st

Suscepta Maañ ex pñi Compantione Nobili Valentini
Brathowski cum Jpñ Antonium et Vincentium Knosse
wskie vaone per Jpñs et quos Jpñ Antonium Swa
Jnginta Uxoris Jam vero per Jpñ Vincentium Knosse wskie
Swa Uxorem Plus Pñ ibi Maañ debitas ad melius
requisitionis nes Maañ renuentionis mis Diffugij Albabo
rando Solutionis de die ad diem prorogatione pro lengatis
mis de vindicatione citazque prefatas Swa fact- que
Debitus in forma Latus. Walenty Brathowski st

Judñ prasens Dñi Plebanus in Raciaz apud Dominum Bartholomeum Mat
uszek de Wyszehowo Authem et Juratum Vulnus in Cornu Sinistro Capitis
Magnum longum ut Hirurgus aperuit Dos penetrans vidit et debite Confes
sit pro qua Jas Eduardus S Franciscum D Tarnowski Inculpant Inculpatj
pruus

Bartłomiey Matuszek st

Dedatum hoc loco Relatu dicte Curie per Judicem Imbres Plebanus
in Plinsko Celebrans et Pte Mi Pauli Sulkowski de Dzierzen Sulkowicze Stc
Jurista de Rutowskie Tubielskie Comgum Cav SS Kwiecistia Konarzewski Krasnowski
Mudzynskie et alias per Mi SS Joannem Stefiak de Lempino authem et Jurat
Rota put Copia extat in Actis.

Jndem przed Sąd Płocki ad Actationem P. Andreæ Zawistowski
Extimatorum Jnspectionis przez Pięciu wiarami Sprzysiężonych
Marcin Pastuszewski lat maiąc Dziesięć dziesiąt Jmieniem Bystrzyckie mnieiąc
lat Osmdziesiąt Jednym na Jurydyki Przeźlebnych Oyców Dominikanów
przy Thumach Ulicy tey Jurydyki, Dającym Nasze Testimonium Jp. Pro
Wawrzyniec Pękalski Komendarz tey Pękalski za Jako Mąż Kat w miesie
Płocku Urzędu Sądzki na wyżey Jurydykach takie Brat Wikary tey
takie na pomienioney Przed Wielebnych Oyców Dominikanów Jurydyki
na tegoż Jurysdykcyi Cokes Wyżey, za Naiwyżey Blasiego Lycia tenże Sądzki
Syna Jednego miał na Jmię, Radzimiena tenże pomienioney Sądzki a Dziad
Wojciecha Powiecznego Umarł tylko po tego Ciotki Syn i pomienioney
Lycem Jestał, Nazwany Jgnacy Lyciak z tym Wojciechem Sądzkim
za brata Ciotecznie tenże Jgnacy w tey Jurydykey po Oycu Jestał Dnia
Odiem, na co się podpisuiemy My rzec Ukaz przy pieczęci naszey Woyto
wskiey na ich Oprosie takie podpisaniem Dziad się w Płocku w Ratu
szy Woyt Buskiey Dnia 28 Lipca Roku 1727 Jnsi Sołtysta Woyt Mann
propria, Ręką Podannicza Ławnik z Kazanym, Michał Banaszak
Ławnik z Kazanym, Marcin Pastuszewski z Kazanym, Turczyk
Bystrzycki z Kazanym, Mieczysław Pieniężki z Sąsiedzi Pod
czego gwarancyi Testimonij ich Testimonium Jasnie Oświeco
ney Jadwigi Suy quietationis Pecunia ad se recepit.

Andrey Zawistowski

Suscepta

Suscepta Protestatio ex pŕti Comparitionis Mri Fabiani Grzyb
wski Camerarij Jmi Zawistowiensis ang Jmi Antonium Kospe
dski ratione per Jpŕs sui Protestans aliqua Verum vagis
unam Personis verbis mideens, honorem ac bonam famam
tangens Verionis Diffamatoris exinde ang leges regni pos
sessionis et penarum in se tractionis de quibus etiam
Jpsum Jurgans est extendendis facta qua dalitur mi per
me Latior. Fabian Grzybowski

Actis Rnw Gradis Provincialis Gorsprzyr Bogaczyn
de Bogaczewo authen et Jurat. palat Rud
Quia Jpse Lubs se cum Nobus Floriano Podo
sky et Mathia Bogaczewsky in Evidentiis Testi
monium Jurium per et registratione officiosa
Et Paulo Zoltowsky Vice Notario Terrae Elbin
Lectis et notabiliter in Bonis Bogaczewo
Endrzej Bonowski autem Bogaczewo Wayt Prien
Partibus denq Bogaczewo Resultis Notabiliter
Hondrs

Haeredis fuit in Bonis Bojanowo Gordzie Woy-
ty et Rechulty die 18 Januarij anno Praesenti
et Illud Condescendendo Stipites ab arboribus
pinaticis Crassis ad aedificandum valentibus
per G. Paulum Tyszczenski excisis et ad Bo-
na Tyszczyno Vite evectis quindecim
et quidem in Bonis Bonorum Bojanowo Gordzie
undecim jam autem in Bonis Bonorum Bo-
janowo Wzyty quatuor vidit et delite
Conspexit de quo praeter Idem Mlis fecit Re-
lationem.

Actum in Raciąż in Terminis
Communibus Terrestribus Plocensibus
Districtuum Raciąziensis Simul
et Plonscensis Sabbatho Intra Octa-
vas Festi Sacratissimi Corporis Chri-
sti Domini Scilicet die 28 men-
sis Maij Anno ejusdem 1785
Celebratis.

Videatur hoc loco Relatio extraditae Citationis
pro Judicijs Terrestribus Plocensibus in Plonsko Celebrandis
et parte Generosorum Joannis Actorum praesentium Susceptarum et
Simonis Fratrum Generosorum Germanorum Kozięckich, Adami
Krainiewski Casimiri et Pauli Machczyńskich ac
aliorum Bonorum Kotlewo Haeredum et Possessorum cum
Mcis Paulum Sułkowski Dapifer Lucovien et Bo-
gumilam de Stulickie Juvicem Conjuges Parentes Valen-
tinum Petrum ac Gregorium Filios Sułkowskie per
MR G. Providum Leonem Miecicki de Raciąż Authum
et Juratum recognita prout Copia extat in producti.

Videatur hoc loco Relatio extraditae Citationis pro Judicijs
Crenis Plocensibus ex parte G. Valentini Swierczewski cum Gen.
Thadeum Przedpełski per MR G. Providum Joannem Kisliń-
ski de Ciecierski Authum et Juratum recognita prout
Copia extat in producti

Videatur hoc loco Relatio extraditae Citationis pro Judicijs
Crenis

Crene Plwecz et parte Jnõis Hyacinthi Stróżewski
anz Jnõ Jerephum Sierakí per M.R.J. Boreidum Joannem
Sp.fich de Lempino Authum et Jurationem recognita
prout Copia extat in productis.

Vidcatur hic loc Relatio extraditae Citationis pro Jnõ
92. Cendzki in fundo Renovum Brzezie mente decim Judicij
pmerenz agitanz et parte M. Stanislai Wotowski Thes
saurarij Regij ueinz anz Jnõs Paulum Zyzyrzycki Pa
rentem Agnetem Jacimini Mackrzycki Centem seu
utrosque Conjuges Juratum et Barbaram Lizjnes Jnoru
ptas Filias Martinum Matauski et Annam Jacobi Pe
lechi atque Mariannam Matthei Brudzewski Centes
per M.R.J. Boreidum Jacinthum de Sokolniki
Authum et Juratum recognita prout Copia extat
in productis

Vidcatur hic loc Relatio extraditae Citationis pro Judi
92 cij Cracz Plwecz et parte Jacobi Mackrzycki cenz
Jnõs Paulum et Casimirum Mackrzyckie per M.J.St.
vidum Joannem Sp.fich de Lempino Authum et
Juratum recognita prout Copia extat in productis

Vidcatur hic loc Relatio extraditae Citationis pro Judi
92. cij Cracz Plwecz et parte J. Casimiri et Pauli Ma
chrzyckich cenz Jnõ Mathiam Jurczyckie Pl. Plwecz
per M.R.J. Boreidum Joannem Sp.fich de Lempino
Authum et Juratum recognita prout Copia extat
in productis

Sumpta Maatie et pito Compartitione Jnõrum Matthei
Chyrowski Ignatij Niedzwki et Annae Jacobi Sierakí
Sestrum Renes Krasnus Wotski et Falki Pedborne
de Czubaki heredum et Possessorum etgnig Jnõ Matthei
Chyrowski uxo et Jnõ Catharinae de Jachowice
Cichi Jam vero Jnõ Niedzwki uxo et Jnõ Dorothee
de Rudowskie olim primi voti viuj Cichi uxo Matthei
Cichi secundi ad praesens voti viuj Cichi uxo Matthei
et Petri Kobylnickich Filiis Filiabusq Jnõrum nomi
nibus anz Ludovicum Remundum Sierakí Ludovi
cum Paulum et Josephum Cameranium Filios Jnõs
Dobrinen Renie Dobrskie Renes Patrone per Ipses
Sylvanum Patronum et fundorum si Renes praefati
Krasnus Pedborne et Czubaki sitorum ad se maan
et Abeg Jure hereditario spectare et tam per Ante
cessores quam per se maane et Abeng pacifice possessa

indelite ad Bona sua Kraszewa Podborne et Czubaki appropriationis Usus fructus et proventus ab Anni circiter Decem perceptionis silicet maang et alias nihil quidquam tributionis quinimo Possessionis Denegationis de vindicatione itaque praefatam Sylvam Pratum et fundorum una cum dando de perceptis proventibus Calculo adhaerendo Anterioribus Querelis factaque dabitur in forma Latius. Mateus Chyczewski mp

J. Niedrosski
Antoni Sienicki et

Indeat hoc loco ablata Decreti Condtis in fundo Bor Chądzyno Kosky inter EE Adamum Chądzenski ab una et Petronellam de Chądzenskie ad EE Petri Charyowski Relictam Consortem Viduam Joannem Chądzenski et Franciscam de Chądzenskie Conjuges Joannem antonium et Rozalium Lutkowskie parte ab altera per EE Petrum Kudosky Camerarium Terrae Plocz plat et manu Ejusdem EE Camerarij propria Subscripta pat originale ejus extat in productis

---

Suscepta Matio ex Pli Comparitione EE Pauli Zoltowski Vice Notarij Loci praesentis Bonorum Bobrowo et Bieżany cum attinentiis haeredis in et Cons M Michaelem Bonkowski Vexillifer rum Raciąż Bor Staroguly haeredem ac Subditos ejusdem de Ejusdem Bonis Staroguly ac alios et quidem M Bonkowski tempore hiemis anno praesentis praetendentis Subditorum suorum cum Trahis bobus Injugatis addito Ipsis famulo suo in Borrum Bonorum Bieżany Manifestarum haeredis Superimmissionis praesumptionis per Subditos autem Superimmissos mandata Dni sui Exequentes arborum pinaticarum Crassarum magnae longitudinis ad aedificandum valeat in Eadem Borra Bieżanensi septem detruncationis ex Ejusdem arbo-

nibus

arboribus detruncatis Intrahis per Cina
et Tria pana Coun Injugator Sex arbor ad Bo
na Starogubj ex Eadem Borra Biezanen Maan
hereditatis pro Commodo M Bonkowskj Dnj Suj
Evectionis vixq unius arboris in Eadem
Borra Biezanen ad Appositionem Maanem Sylva
rij et acceptionem arboris detrahi detruden
do denegantis relictionis Sieq Maanem
Injuriationis et Cen leges Rnm processionis
ac aliar Injuriar facta quae dalitz in forma
Latior P Zoltowski VNZP

Idem Manifestatum qui supra Cum G Adamum
Miecinski rne per Ipsum quotidianum unius
Hungaricalis ac Maan in ardua sua necessi
tate verbaliter Concreditae et Breui tempore
Solui declaratae nolle Solutionis Exinde Ma
nifestam Injuriationis facta quae dalitz in for
ma Latior P Zoltowski VNZP

Idem Manifestatum qui supra Cum G Paulum
Zgliczenski rne per Ipsum

Suscepta Manifestatio ex Pte Comparitio
ne G Pauli Zoltowski VNZP Pluce Sorti
Bonor Bojanowo Gozdzie
Wuyty et Rechulty heredi Cum G Paulum
Zgliczenski rne per Ipsum tempore hyemis
anno praesenti Pterita arbor pinaticar Cras
sar ad aedificandum valentem quindecem in Bor
ra Bonor Bojanowo Gozdzie Wuyty et Rechulty
aliquotiis Eandem Supinequitando Excisionis
et detruncationis praesumptionis Earumque ar
bor ad Bona Zgliczyno Vite Evectionis Tempore
Eadem divenditionis Exinde Maan Injuria
tionis et Borrar devastationis aliarumque Injuri
ar Illationis facta quae dalitz in forma Latior
P Zoltowski VNZP

dimiserit. nihilominus is Ipse Gnus Karnowski Quotam
Duor Aureorum Hungaricalium indebite a se Maanę emun
serit. Attamen Ipse nulla ~~[illegible]~~ habita ad se Maanę prae
tensione Tmo suo respectu Solutionis Quotae Sexaginta
Flor Pol ex agris obligatis per Maanę a Gno Głodowski
receptae se Maanę pro Judicijs Crcę Plcę Concitavit
in Jur litique Expensas Inducere Conatus. Quare
suus Maans de decernenę super Ipso pro indebita
vexa poenis restitutioneque duor Aureor Hungaricalium
a se Maanę indebite emunctor iter atque iter Maatus.

Stanisław Cywiński rt.

Suscepta Manifestatio ex pte Comparitione M Francisci
Ługski Pincernae Sieprzcenę Bonorum Zdunowo et Zdu
nowko vigore Jurium suorum Possessoris cum M Joannem
Sokolnicki Tribunicę Plocenę Rnę per Ipsum sui Maanę
~~respectu~~ in Causam respectu bonificationis Arborum
in Sylva Zdunowienę per M Antonium Kossobudzki Ipsi
ad triturandę Concessarum indebite cum eo M Kossobudzki
Implicationis Decretorumque suum Maanę indebite expectare
praesumptionis litique Expensas Causationis exinde
sui Maanę Inviriationis de Irrogandis itaque super Ipso
pro Indebita vexa poenis eliberationeque sui Maanę
ab eadem Praetensione uti ad Mcum Kossobudzki qua
heredem Bonor Zdunowo et Zdunowko regulari delita
facta quae dalitur in forma Latior.

Franc Ługowski CPS mpp

Suscepta Mtio ex Pte Comparitione G Hia
cinthi Krolewski Cum G Josephum Sienicki ra
tione per Ipsum Contradicta Sibi Maanti tan
tummodo Summa Centum Tynfs nescitur
qua ex re respectu Solutionis Summae
decem aureor Hungaricalium nunquam in
tali quantitate ab Ipso Contractae ad se Ma
nifestanę ptune in obsequijs apud M
Paprocki Vexillifer Dolę in Bonis My
sliborzyce extanę formationis prae
sumptionis suę Maanę ad officium Losky
Plocę pro Eiusmodi Solutionis praemissae
Summae decem aureor hungaricalium

Concitationis et Cum Suus Maans Existens
obsequijs M Paprocki obstrictus Causam cum
Ipso attentare non valuerit non nisi tantum
G Petrum Sienicki Ipsius Et Suj Maanc
Consortes Parentes ut Summam Centum
Tynff realiter ab Eodem G Josepho Sienicki
Socero Ipsius filio Contractam et Scripto
assecuratam hac non provisionem ab Eodem
Summa p quatuor annis Ipsi Creditori deli
tam Intercedendo se Maanc pacificare
velit obligaverit Scriptumq manuale tem
pestive ante pacificationem omni Maanc cu
manus ejusdem G Petri Sienicki Maanc Pa
rentis adoptivi super Summam decem
aureorum hungaricalium (sub hac Conditione
ut pacificato onere Maanc residuitatem
Summae ad manus Maanc Ii G Petrus Sie
nicki tribuere debuit) dederit hoc peracto
ad obsequia sua redierit resciente Eodem G
Josepho Sienicki de Scripto Maanc cu ma
nus Parentis ~~sui~~ dato praesuperanter
ultra provenientem Ipsi originalem Sum
mam et provisionem delitas scilicet cu quan
titate Summae Triginta duorum florenorum per
Eundem G Josephum Sienicki ab Eodem G Pe
tro Sienicki recipere se se resolu
tionis denique quotam unius quinque
flor pro equa per Ipsum a se Maanc empta
restans alterius Sex flor pro hiema
tione bovis Sili Maanc provenientem quoad
tam Summae Triginta duorum flor Pol ultra
delitam ~~pr~~ a se Maanc Ipsi Summam
~~perceptae~~ praesuperanter perceptae quoad
quotam praemissam ad requisitionem ma
nifestam nolle solutionis Insuper Labor
per Maanc a Festo Sancti Joannis Bap
tistae ad Festum Sanctae Mariae Magdalenae
Ipsi praestitam atq alium Labor
ab Equo versavien Ipsius tributo proveni
ens

[illegible] veniens nolle Contificationis ad
Extremum regni Latus ab Epliphio
Ipsi accumulatio restitutionis meae
Laboris penultimum scripti recen
tabis per Manus Ipsi originaliter super
Eum manu Centum Ipsi Data re man
datum regni Electionis [illegible] ex pre
nostris obtus Manus Inquisitionis
de Vindicatione Premissis ad Sacra
mentum [illegible] Contificationis
Labor restitutio [illegible] regni Latus ab Epli-
phio Inquisitionis scripti manualis
originaliter per Manus Ipsi Super
Eum manu Centum Ipsi Data Con per
Saturnum Dominum [illegible] Manus pre lecta
cta datis ut supra Labit

Joannes Krotoszyn

M. Suscepta Maatio ex pii Compariticne Mei Cardyne
Dobrelli Notarij Castrens Sueq Jerne Tauscbirens Cive
MM Ludovicum Bernardum Gini nimis Subvidicem Parentem
et Josephum Cameranum Filium Mei Dobrinens Veneris
Ione per Ipsi ne Summae Decem Sexaginta Florenis
Pol vacuis Compiritis ad Scripta manualia per olim
M Franciscum Veneclardi etiriter vita functum Ipsum
Patrem et Patruum ab od S Matheus Dobrelli contracta
Datum et Patruum ab od S Matheus Dobrelli contracta
Deno Cendrli in fundo Bened Krasceus Jni cuius M Ito
rè Cendrli Labidicem Parentem ac alios alcuna et Cndi
pres ad Litigandum cuius od M Francisci Veneclardi
Concurrens parte ab altera proleto eidem olim Jnio
Matheus Dobrelli adividicatis pertque subsecuta cuius
od S Matthei Dobrelli fata per Successores eius Ista Ma
nifestatione Cira unigenitum Sortium Bened Krasceus Ge
nerosus Kory et Stanislaus Cepse persolutionis nec ex
Successum olim L Petri Cudak de Benis Krasceus ad
ce Maare pro pleno, et spectante una cum Juvenibus
pert eius od L Cudak deductis ex tradicionis de vi
dicatione, Atque premisse Summa cum provisione extra
dicatione, Atque Insepatorum Successorum od L Petri Cudak una
cum Inquisitoris ac bonificatione Concessis Labor adhuc
vendo detentoribus Maatio nisper olim Jni Matheus Dobr
elli Cuius postea dictum M Veneclardi Labidicem Mod
Plez Cram actis Orey Plesy Interpositis Partesque da
bitur in forma Labio. Andreas Dobroslj P. Ld Jnr

Suscepta
Meus Andreas Dobrski Notarius Cesq Scabinq Terræ Lanczkorone et pro Ludovicus ipsi cum dobrski sui ed
alijs suis Parentum Consanguineis et Affinibus Jacubum et Petrum Cohendum
et Populorum Præsentium Tenorum Manifestati sunt
atque in eo pensitum

Meus Andreas Notarius Cesq Scabinq Terræ Lanczkorone
et pro Ludovicus Dobrsky suis et Aliorum Parentum
Consanguineis Jacubum et Petrum Cohendum et compos
sessionatis suis et Cesq M.R. Ludovicum Bernar
dum Civi nostri Subsidium Parentum et Insp[ectum]
Cameralium Filium pro Dobrinensq hereditate quam
primum de Majore Causam habitj presens in Leopoli Die
Decima Mensis Maij Ao presenti per M Thomam Ste
phanowicz Subsidium dum Dobrinsky suis Ludo
vicum Bernardi Consanguineum Parentis sui facta notitiam
sum premisit illico et adstationq cesq M.R. Ludo
vicum Majorem atque in eo quo Ipsi licet in
tantum modo quatenus Pactis hereditatis Tenor non pre
judicium Consanguineæ Jacubum et Petrum possessionis
Judicium et cæq. ubi fuerunt attamen resistere
qua Methodo per Majorem supra dictum enarra
tam prædictatem præfatum Benedictum Consanguineum Jacubum
et Petrum sibi vendicare præsumunt Quam sui Majoratus
obligando Civi sui Substantiæ suæ videlicet de di
ligentia in præmissis Majorum.

Andrzey Dobrzky P G Z Lanczk
Terra

Lud: Dobrski

Suscepta Protestatio ea pro tempore Comparitione Generosi Ste
phani Karwowskiego Cum Clementem Jaworski
Latione per Ipsum sui Protestantis et alium Civi nulla et
Latione aliqua Locorum et varijs Causam Pecu
nijs Lesionis diffamationisq Improbabilium
et nunquam deducend cum Summa Suave et
Alieno Contra denigratione obtrectationis variarum
Personarum in oppressionem et Circumscriptionem
sui Protestantis Majestatis subordinationis Com
nationum variarum propalationis Inventationum
sui Protestantis Publici pacem denegationis ac
Alienum Juramenti Inquisitionibus probang resarcit
nis facta quæ aliter in forma Latos. Stus et
Appellationis de [illegible] primarii Gabrielis primi olim
Pauli Chyrowski secundi adpresens vota sentis suæ nihil

Stanislaus Karwowski ut.

Gnōeus Gregonis Nadradowski Máater est idque meo
Juia documenta omnia et singula tam authentica quam
manualia ad Sortem Benonum Kwaciborzyno Sagitis
sui maang alieng Cōtis hereditat pertinenta ni Benis Pz
ey cum Cunicla Cō proxime elapso et pro missione
Divina circa festum Omnium Sanctorum proxime Cunicla
suus māam cum alieng Cōte Commanebat / suad Comfecta
et ni facillam redacta obliando itaque suas maam Portiona
sua ad alieng Cōtis Integritatē de diligentia ni premissis
Māatus. Ita est Jo Lunegardis Gorczyn Cōtis sua Nōe
Gregorz Nadradowski vt.

Suscepta Māatis una cum Protestatione coram Cōpanionis
Gnōi Adami Kmiecielski cing Gnō Adamum Sikorski et
Lunegardim de Kwaciborskie Juicem Consulges vāhiae
per Gnōs non exclusa sibi maang Summa Centum Flor
Pol ni obligationem agnō per se maang Jussis et Jussis
aeris solum ni ante nemullos Subiect respectu quorum ni Je
Divis Cong Plus Causa verbis / adcomplionis eorum nemen
tantando se Contentionibus violentijs Quatuor Subiect hy coma
bium Juse obligationis vbi maang seniseng itig violentor ni pos
sessionem suam apprehensionis et comang Subiect Consentiua
tionis maang circa premissam violentiam se se opponens
nifestationi aggravationis sui Juris ni Jamandem Jospu
hebitum obtentionis aliquo hō sui Protestando quo eund
Manibus saper ni vadendo Similiter
tractationis Sylvae ad maang ni Benis Vitkowice Sagitis
sitte ad se maang Jure hereditario pertinens et exercito vis
peneni ac bene pacifice multis ni Locis et varijs Coram
Personis verbis videcent honorem publicitatem sang eng
denigrationis aliquam ni ni nemen et ni nemen entia
omnis Jngeris hominum genere probanda per actionis et inde
cing legis Regni provisionis mis prenadgue ni se tractis
de quibus super Jps Jurgang et extendend Jactogue
Dabitur ni forma Latior. Adam Kmiecielski vt.

Suscepta Maāhi et pili Compānionis Gnōi Lucae
Wederski Benonum, Wempitz et Malachowo Admin
stratoni eius et Mri Joannis Sobolewski Jn Lunicka Plus
stratoni eius et Mri Joannis Sobolewski Jn Lunicka Plus
cingq Benedicti Dni et St Petri Assistationis ac alieq
rum cing Gnō Simonem Chrzanowski Dnum et Thom
Josephum Urbaniak eius Subditum Rāone per Jps
dapponem plenimonum ni frumenti et pratis Jnsem
sayis suis quo tamen illatio nis fundi et pratis
ni Benis Wempitz Cōsistens Coarationis et multis ni
locis ad fundos eius appropriationis Sylvae penes
Divisionia alieng Mri Dni existens etiamnis per Thom

Petri Orillationis

Jnceptum Domus alienę [illegible] habitandi [illegible]
ti molestandi Jnuadendi violenter num peracti mi ne
stationi aggravationi oppressioni Concussioni Castrum
propter Jnventarii sua non confectionem per quę dam
modo ibi Mag. absentę Causatum sui Maiestę
lesionis diffamationi per Omnia de suo Saldo dabi
facti nec administrationi extende Leges Regni
prescriptionis ac alia num Juridica et Jnnumera
tam Omni Juris in hoc casu genere probande peracti
mi [illegible] Leges Regni prescriptionem facta quę
dabitur se ferma Latet

Lucas Stadenski mppa

Quę Catharina olim Jo Matthiae Karnowski et Bri
gitta olim J Laurentij Bronowski Relicte Conjuge
atque Eleonora Virgo Jnupta Sorores Jno et germanę
Jwanie borchi et quidem prefata Jna Eleonora Jwa
nie borcha Virgo in Aprica Jnti Antonij Henichi sanę
petitor Ad. quia Jpse Jno Ignatium Patrem suum ger
manum Parentem et Fabricium Filium atque Jrico
lam Fratres suos Jwanie borchi in suos veros Ultus
ac Speciales Plenipotentes eligant Constituant Jnsti
ant ac solemniter ordinant Dant et tribuendę vita Speciali
bus Plenipotentiis suis plenariam Facultatem et Omni
modam absolutam quę Potestatem Causas suas Judiciarias
quascunque et singulas in Omni Judicio vel Officio Regni
magni in minusve Subsellij tam quibuscunque Personis
et Occasione quarumvis Jntervenientium tam et Actoratu
quam reatu vertendę et agitandę prendi defendi pro
movendi prosequi instituendi Juste inter ad finalem
Judicij gradum deducendi decidi sumpsendi a Contrario no
hisum Jnterponendi Juramenta Attentandi et omnes
Ungendae hucusque Juramenta si necessitas exigant
et placeat Summas quascunque ac Massas Debiti qui hucusq
adjudicati et adjudicandę levandi de levatis rata seu
Jnventę quę tandi Judicij peractis non fuerint signes de
cedendi extendendi Mandatos cum publicationibus Jnterponendi
Condemnationibus et parte secus judicum super quo cunque
obtenti et obtinendę objiciendi et a seu stando cedendi
et amovendi Alios Plenipotentes in Locum sui quos ad
promovendas Causas substituendi Summas si quę lo
cationis Judicialis in Pecuniis mundi levandi literas quę munia
rias Ultus ac Speciales Plenos Concernentes debito legis
tantu et ordine prosequendi et exequendi Promittentes
et Jnviolabiliter se sub Jpsorum quod quid per medios
Plenos Actores per non Constituendos Facient pro rato grati
simo ac valido quicquam et omnia hoc Contradictum pene
dque sub omni sui hujus quo loco ubique responderunt sui bus Bonis
Datum Jna Brygitta y Eleonora Jwanie borchie vt.
Antonii Henichi Aspy stand vt.

Suscepta Protestatio ex Pl. Comparitione Gsi
Pauli Zołtowski Vice Notarij Terrs Plocens
Bonor Bębnowo cum attinen Heredis Suo et
Nlis Joannis Kłobukowski Administratoris
sui ocaliorum nnc Cy SS Albertum Parentem
et Ignatium filium Gutkowskie rnc per Ips
et quidem filium Circa Ecclesiarum Convectionem
Tigillorum ad Extruendum Sepem ne damna
in frumentis fiant Invadendo fundum
ad Bona Bębnowo spectans tigillorum
ad Sepimentum Comparatorum velle Consectio
nis Sepimenti extruere denegationis
fundi in loco dicto Gai antiquitus ad
Bona Bębnowo pertinens et in usu Con
tinuo Existens in parte majori Sumpta
ptu Protestans extirpati Superaggressio
nis Superaggrediendo pallorum quorundam
propter quandam Parenti suo formandam
possessionem in Bonis Bębnowo ulinus
ta gaudent assignandam in Extirpato
per Protestans proprio fundo metorum
in terram Coaratam ~~metorum~~ violenter
Infigere
Consumptionis Subdolorum fundum prote
stans Heredis arantium omnino ex fun
do et aratura velle repulsionis Cor
ca praemissas Injurias Protestans
ejusdem N Kłobukowski Administrato
ris sese pro opponens laesionis diffamatio
nis Concutere appromissionis in vitam
diffidationis ex Bombarda longiori
ad Eundem administratorem ejaculari et
Interimere Coram variis Personis sese
Clarificationis per Parentem autem

ejusdem filio suo praemissorum ausuum non vitu-
perationis nec a praemissis ausibus coercitio-
nis qui nimo ejusdem licentiae permissionis
Extende per utrosque Cum leges Rnae possessionis
et poenas in se tractionis ac aliorum injuriarum
et violentiae factae quae dalitur in forma La-
tiori

Zołtowski [illegible]

Suscepta Manifestatio ex Pte Comparitione
G. Lucae Mederski suo et Mgnanni Sokol-
nicki Tribunicae Placae Bonorum Małachowo et
Wempity Haeredis Principalis sui atque GG
Simonis et Stanislai Chyczeskich Sortium
in Bonis Wempity cum Eodem M. Sokolnicki
Principali suo Coheredum ac aliorum nomine
Coram Illustrissimum et Reverendissimum
Capitulum Cathedrae Placae Bonorum Wrogocino
et Rogotwerski Haeredes Dnos ac G. Tho-
mam Pęszynski Eorundem Bonorum Capituli Placae
Administratorem ac Consortem ejus cum
LL. Augustinum Antonium Lukasiak Joan-
nem Urbaniak ac Stephanum ac alios de Eodem
Bonis Wrogocino et Rogotwerski denomi-
nibus ad praesens ignotos post quam innotuerint
si necessitas postulaverit tractu futurorum
Tmo exprimendos Subditos ~~[illegible]~~ me per Ipsos
et quidem G. Pęszynski administratorem et
Subditos Signorum Granicialium Bona Wempity
cum Bonis Rogotwerski distinguentium
disponente Administratore per Subditos
disarationis particulae fundi Bonorum Wempity
penes Granicies Bonorum Rogotwerska jacentes
propter formandae sibi proprietatem et possessionem
in alieno fundo ad comparandum hortum ad em-
ptionis et fossarum circum circa elaboratio-
nes

elaborationis damnorum plurimorum in Sylvis Bonorum
Malachowo et Wypity per Excisionem varii gene
ris violenti modo arborum saepissime illationis
arborum in Sylvis Bonorum Malachowo per Magistrum
Rhedarium pro Commodo Manifestae Prin
cipalis Excisarum et in Eisdem Sylvis jacentium
sub tempus funebralium D. M. Mariannae Gu
moska Virginis Incaptae in Malachowo Cele
bratorum per Eosdem Subditos supra denominatos
specificatos Interceptionis praesumptionis
aliarum vero arborum denuo Excisionis
et Earundem tam Interceptarum quam noviter
Excisarum Curribus ad Bona Wrogocino ad
vectionis et tum de praemissa Interceptio
ne arborum et Excisione violenta M. Sokol
nicki Magnae Principali ad notitiam deve
nerit per nonnullos Subditos Bonorum Wrogo
cina quasi modo Excinculando ab Eadem
progressu in Sylvis peracto aliquod fru
stum arboris quercinae in Campos Bonorum
Malachowa Siliginis seminatos recen
ter transportationis et de nocte reli
ctionis Siliginis Conculcationis per
eorum Linorum M. Sokolnicki proprium per
L. Augustinum pro tunc in Bonis Wro
gocino Commanentem Interfectionis et
Eorundem domum suam transportationis
et decomestionis aliarum vero suum per
alios de Eisdem Bonis Capitulo Magnae Exha
lationis Causa Extitionis Circa Interpo
sitionem ex parte Magnae Officii Princi
pali alias super Subditos Wrogocinen
arresti per G. Pszczynski Administra
torem

et ejus Consortem Mlis et Nlium ad arestum
Condescendendi Laesionis diffamationis Equam
Convocatis Subditis Concussionis et tam Mlis
quam Nobilium ex Bonis Urogocino repul
sionis Maanae despotice tractationis ma
litiose dishonorationis viarum lapidibus Inje
ctionis fossarum in viis Publicis formatio
nis Insuper Manifestatione sua Laesiva
Coram actis Castr. Plocen. die vigesima se
ptima mensis Januarii per Eundem G. P.
Szynski suo et Consortis nomine Maanae Prin
cipalem M. Sokolnicki anno praeterea
facta Irrealibus repleta honoris ejusdem
M. Sokolnicki Circumscriptionis Exeri
de metae legis transgressionis ac ali
arum Injuriarum et violentiarum facta quae
dalitur in forma Latior. Lucas Mederski mppria

Suscepta Maanae ex parte Comparitione G. Martini Char
zyrski suo et Gnosi Josephi Charzyrski et Franciscae Kwa
siebierska Virginis Innuptae Fratris et Sororis suorum nomine
cum Gnosi Albertum Ciecierski Nomine per Ipsos Summarum
Unius Centum Flor. Pol. Alterius Quinquaginta Tyrne
se Maanae et Alsenae in Juris naturae ac Mente Docu
mentorum Concernentes ad multas Maanae et Alsenae re
quisitiones non persolutionis nec provisionis ab eisdem
Summis provenientes permissionis Insuper Documen
torum Substantiam tam Parentalem quam Avialem
sui Maanae et Alsenae elucidantes apud Ipsos existentes
extradere recusationis de iniungenda itaque eorum
Documentorum extraditione Summarumque praefatorum
cum Provisionibus Solutione facta quae dalitur
in forma Latior. Marcin Charzyrski rt.

Gnosi Mathias Bielkiewicz et Franciscus Fratres Gnosi Ger
mani Goszczyrscy Paulus Gwiński Antonius Bianowski
et Gabriel Chądzyński suis et Aliorum Bonorum Chyczewo

ac Sortium

ñ Scotleus ciuitat Lubecen et Colepeporum pñ.bus
ñ et Conq Mris Paulum Dapifenum Leonicnq Parentem
Valentinum et Gregorium Pilois Sathoarchie Dominos
Maatiend Dque ñ eo quiã Jpq Mri Sathoarcy Licet
bene se iuenirent se. Maang et Aheng quemque Duam Sertha
ñ Bene Scotleus ciuitam tam ñ Jpis nehme quam ñ do
amento pmt Antepores pposit. pe et eiq que Sebt.bus
Dcimam Eulerie Galeriq Juxta Antiquam Conuehe
dinem de Documenta exhid. dipe Allanen Jpi nemibus
que Jurñ ñ fundamento se Maang et Aheng sepe
che Compertas ñi Documentorum certitudinem que Appinum
ac ñ alijs Circumstantijs Omñ eo pñ Judicijs pmem
ñ Scotho Celebrang se maang et Aheng Jmper de
penter Conuenement Jpis Litigare Expensas Smehanne
Jnducere Conantes Quare eis Maang Obligando Sab
stantie sue integritati de Jmgang super Jpis pñ Jude
ita vero pñs Decernendo que ñ Celebrati Jpmem
orationē ñ stabilet Jmcompetenti Cultore ilemm alqm
Jpmum Maãnen.

Matthias Gesuryn scr mpp
Franciscus Gesuryn scr.
Paulus Cyrinchi rd.
Antonius Beiamuchi rd.
Gulyel Chyrenchi rd.

Suscepta Maãnis ex pti Compariõe Jnstrumm Rena
lie de Jrcinchie olim Jñi Nicolai Iwaniborchi Rali
cte Centis Vidue Josephi et Alberti Chyrenchich Aald
ñj Pauli et Joannis Jerichich et quidem Renalie Jrcin
chi suo et Joannis Iwaniborchi Filij Jamvers Jñi Jo
sephi Chyrenchi suo et Jmoris Pauli germani et Alberti
Palmetti fratrum suorum Binis Iwaniborgna ac Se
huin ñ Scotleus cõit Mandum et Copeporum ñri Bur
ling Mris Paulum Dapifenum Leonicnq Parentem Va
lentinum et Gregorium Pilois Sathoarchie Sorj per Jps
sueñ Maang et Aheng Omñ pñ Judicijs pmem ñ Scot
cho Celebrang respecta Compertãs ñi Documentõ ad der
tes Rõ Scotleus se se regulare restitãs ñi fundamm
ac ei Rõ compertorum una cum dando Calculo ac ñ alijs
Circumstantijs pñctãto suo Jmper pñentem nulla ñ
fundamento Jpsum Comitãs ñi Repetitionisque Maang
et Aheng pacifice nullitet questionare Cinãs nis
ñ Jpis Litisque expensas Judicite ñ dictis nis de Jm
gang ritaque super Jpis pñ Judebita vera pñis ac
Decernenda ñ Celebrati Jpis Jncompetenti Cultore ne pe
cta quod Aliter ñ Jpsa Cõtio.

Renalia Jrcinchich Iwaniborchi rd
Gulyel Chyrenchi rd
Gregorich Chyrenchi rd
Antoni Palmet y Jan Jeniczy rd.

Suscepta Maatio ex Pte Comparitione G
Stephani Dobrski Cum G Franciscum
Dobrski rne per Ipsum Summae Centum
viginti septem fl Pol varijs temporibus
ad Compactum verbale a se Manifestum
Contractae ad multas requisitiones nolle
persolutionis nec ab eadem velle persi
tationis Exinde Injuriationis ac aliam
Injuriam facta quae dalet in forma Latur.
Stefan Dobrski rt

Suscepta Maatio ex Pte Comparitione
G Sigismundi Dramienski Suo et G Mar
tianne de Pilichoslue primi et G Alber
ti Drozdowski ad praesens voti 2di Con
sortis Suae rne Cum M Joannem Bromer
ski Vexilliferum Ploc Bonor Drozdowo
Pichuty haeredem rne per Ipsum aedifici
orum post acquisitum Jus obligatorium
Sortis Bonor Drozdowo Pichuty dictae
Jabolliczyzna de noviter per Mani
festam extructorum Inseminationem
ultra Inventarium Status Ejusdem Sor
tis Conscriptae Importatam nolle boni
ficationis Contributionum tanto Con
federatione in Regno tam Militibus
Confederatis quam Moschovitis emun
dando hanc Sortem tributam ac vi
ctualium in Consumptionem Ejusdem Exer
citus Confederatorum et Moschorum Expo
sitorum Compensationis recusationis

recusationis dein Scorsivae Contributi
onis Capitalis ex Sorte praemissa Civi
~~pe~~ stante Eadem Confederatione in
Rno per aliquod annos persolutae
Solutionis neglectionis aliaque praeten
sionum ex fundo Sortis ejusdem obligat
pullulanti Maiori ~~Ut~~ Iuste et Ultime
habitae nolle agnitionis Insuper Sum
mae Quadringentorum Typorum mediante De
creto Judicij praesentis ex Sorte praemis
sa cum praecisionibus Quadrostica
Exolutae cum Scorsiva praecisione
post deportatum haec omnes uti in
Jus obligatorium non Intrans Soli
Maiori ab haec Summa praevenientis
Solutionis non Curationis sui ve
ro Maiori processu pro Exceptione
dictae Sortis Interturbationis et De
creti Injunctae Condescensionis ad Bo
na Pietatis Secum Manifestanti in
Judicio praesentis Exportationis De Vin
dicatione itaque horum omnium Maiori
quae facta Valitur in forma Latior

Zygmunt Draminski m.p.

Suscepta Maiori ex Pte Comparitionis
Jacobi Gutkowski Cum GG Martinum
Karwoski antecessorem et Joannem
Gosciewski modernum Sortis Bonor

Podberne et Krzywanice Heredes
atq Andream Karwoski quoad
Quovis modo et Juris Titulo po
sessorem rnē per Ipsū Summae
Quadringentorum octuaginta quinque
fl Pol actis Cork Plac Feria 4ta
post Trin Divae Annae Genitricis
Gloriosissimae Virginis Mariae
per G Martinum Karwowski an
no 1782 Sili Manth in Sorte
Bonorum Karwowo Podberne et Krzy
wanice Inscriptae nolle Solu
tionis nec prisionis ab Eadem Sum
ma pugnae pensitationis Cura
tionis Exinde Injuriationis facta
quod dalitq informa Latur.

Jakub Gutkowski mt

Suscepta Matio ex Pli Comparitione
G Bartholomaei Nadratowski Cz GG Pau
lum et Valentinum Nadratowskie
fratres suos germanos rnē per Ipsū
et quidem per G Paulum Nadratowski rerum
Manifestaq propriam in Bonis Szwadzin
apud GG Kaczorowskie relictam ab
annis plus quam quindecem ut pote Se
ctisterniy Sericey alias Witaszkowy pul
vinarium Trium Sindonis ac Subster
niy vulgo Piernat sine Consensu Maiorum
receptionis et Commodo tuy Conversionis

apicum

apium in alveariis sexdecem Existens
sui Maan. propriam tempore veris binis vi
cibus tempore authumni tertia vice ex
~~multo~~ melle expurgationis et Exinaniationis
decessus in apibus Causationis et in
quinque alveariis mortificationis Causa
~~[illegible]~~ Exhibitionis per utrosque fratres Maane
Expertato secum Decreto in
junctae eidem fundum Bonorum Guthowo
Intuitu Exdivisionis substantiae liqui
dationis pretensionum Condescensionis
non Conducto Judicio Terrestri nec Ex
pectata dispudicatione lite in Causa
ex actoratu Ipsorum promota Quum beati
Silimet Ipsis portionum substantiae
pro velle et libitu suo Exdivisionis
et apprehensionis famulorum Maane
~~[illegible]~~ Concessionis et a servitiis amo
tionis operariorum abstractionis et apud
se Maan. laborare Ejusdem praepeditionis sui Ma
nifestanae Continuo et Coram variis Per
sonis Sessionis diffamationis disgusti
bus satisfactionis honoris detractionis
Maane Curru cum frumentis suis pro dis
venditione praeparatis discedere volen
ti per G. Valentinum patrem cum ba
culo in Ipsa villa Guthowo vide ~~[illegible]~~
obsessionis obsessa via discedere non
permissionis quinimo ~~[illegible]~~ Detentis
equis retro domum cum Curru et fru
mentis reversionis tunc temporis ma
nifestanae Ignominiosissimis verbis affe
ctionis vacantium Manifestanae
propriam Silimet per utrosque electionis

et pro suo commodo apprehensionis et
eadem ut sujtionis bonis autem sugi
nati proprio ausu interceptionis
et divendictiones aliarum injuriarum
inquisitionibus probandis peractionis
facta quae dabitur in forma Latior.

Bartłomiej Nadrotowski mp

Suscepta Manifestatio ex pti Comparitione Nobilis
ac Spectabilis Simonis Cwierczakiewicz Consulis Civi
tatis Raciąziensis cum Mum Franciscum Burski Exerci
tus Nationalis Praefectum Rne per Ipsum Summae Non
gingentorum Flor Pol ad Scriptum manuale de Data
hic in Raciąz Die 21ma Mensis Junij Ao Dni 1782do
a se Maanę mutuo Contractae ac Quotae ~~Quatu~~ Sex
Flor Grossor Quatuor Pol Juxta Annotationem per Ipsum
sibi debitae nolle Solutionis de Quarum Summae et Quo
tae cum Provisione a data Scripti provenienę vindicatio
ne facta quae dabitur in forma Latior.

Szymo Cwirczakiewicz mp

Suscepta Manifestatio ex pti Comparitione Nobilis
ac Spectabilis Simonis Cwierczakiewicz Consulis
Civitatis Raciąziensis cum Mum Joannem Rosiszewski
Camerarium Trem Plocensem Ratione per Ipsum Sum
mae Tredecim Aureorum Hungaricarum Scripto Cambiali
Die 21ma Mensis Augusti 1780 Anno datuato manu
que Ipsius propria subscripto sibi Maanę solvi assecu
ratae nolle solutionis de Cuius Summae cum provisio
ne a data Scripti provenienę ~~facta~~ vindicatione facta
quae dabitur in forma Latior.

Szymon Cwirczakiewicz mp

Nobilis ac Spectabilis Simon Cwierczakiewicz Consul
Civitatis Raciąziensis sanus pter RR quia Ipse Gnus
Chrisostomum Zielinski Stanislaum Jurowski et Casi
minum Swieżynski in suos veros Stmos ac Speciales
Plenipotentes eligit Constituit inscribit ac solenniter
ordinat dans et Concedens eisdem Plenipotentibus suis
plenariam facultatem et omnimodam absolutam que
potestatem Summam Tredecim Aureorum Hungaricarum
Scripto Cambiali Die 21 Mensis Augusti Ao 1780 per Mum
Joannem Rosiszewski Camerarium Trem Plocensem sibi recogni

scenę

recognoscens solis assecuratam ab eodem Mco Rosiszewski una cum Provisione ab eaq Summa provenienti levandi de levata nnc recognoscens quietandi ~~Decreta expertandi~~ quidsi persoluta non fuerit Decreta expertandi Maiores cum publicationibus Interponendi Condemnationibus ex parte sui recognoscens super quocunque obtentis et obtinendis obiciendi et a loco standi Arcendi Marcas Decretis quibus in Constitutionem loci standi adiudicat et adiudicandi percipiendi de eisdemque perceptis Quietandi rigores Decretorum extendendi Literaque munia veros Illmos ac speciales Plenipotentes Concernens delito legis tractu et ordine peragendi et exequendi Promittens et inscribens se Idem recognoscens quid quid per predictos Plenipotentes Actum gestum Constitutumve fuerit pro ratho grato firmo eu valido Susceptorum et ninihilo Contradictorum fore Quam quidem Plenipotentiam Idem recognoscens ad determinationem Causae eiq Mco Rosiszewski Instituendae duraturam roburque suum ac valorem habituram vult ac presens declarat presens sua recognitione premissa firmans Szymon Cwirczakiewicz

---

Actum in Bilsko in Positione actorum Terrestrium Plocensium Feria Secunda ante Festum Exaltationis Sanctae Crucis Proxima Scilicet die decima Secunda mensis Septembris Anno Domini 1785

Coram Gs Petro Rudoski in anteriori Cadentia Judiciorum Terrium Plocensium in locum M. Francisci Ciołkowski Notarij Terris Plocensis Electi Subdelegato Jurato Sigismundo Stawarski Camerarijs Paulo Zołkowski Vice Notario Terribus Plocensibus In praesentia Gs Joannis Malomoski Antonij Rudoski Joannis Sulkoski ejusdem Jnnis Kisielewski Ignatij Zołkowski Casimiri Smolenski ac aliorum plurimorum Nobilium ad actum praesentem Congregati

---

Suscepta Manifestatio ex Pli Comparitione

Compantione G. Casimiri Smolenskij Sor
tis Br. Smolino Hæredis suo et G.
Thomæ Chybosky Secum Manifestarum
in Gsæ Bonis Smolino Suæ Sortis
Cohæredis nne Cum MM Bar
tholomæum et Antonium Zorawskie
Subdapiferos orszanen Perilla
stren Rndssimum Valentinum
Canonicum Chelmen Præpositum
Zagrobeg atq MM Sebastianum et Caieta
num Kostowskie Bonor Kleniewo
et Jaroszewo Hæredes et
Possessores ac etiam distinctam
Sortem in Gsæ Bonis Smolino
Sibi Secum Maan et absq G. Chy
bosky Cohæredes et Compossessores
Bonor Kleniewo et Jaroszewo
Inter se peragendo propter am
pliationem hodie Suor Bonor
Convocatis Suis Subditis sine
officio Succamerariali privata
authoritate proprioq suo ausu
ductus Cujusdam Granicialis per
fundos betulejs Virgultis Insil
vescitos ad Bona Smolino spe
ctantes etiam per Sortes Maan
et absq G. Chybowsky hæreditarias
per quinque Stadia Excindere
et Expurgare ac fossæ per Tria
Stadia

Stadia elaborare mandationis pre
sumptionis Scopulorum Grani~~ciali~~
cialium ac Ipsius Graniciej Bona
Smolino cum Bonis Klęniewo di
cidentium destruere et disarare
ejusdem Suis Subditis permissionis
per id notabilem Partem fundorum
ad Bona Smolino spectantem Bonis
Suis Kleniewo et Jaroszewo appli
"Sortis Mauri et alterius supprimere appli
care" praemeditationis Suis Mandatis
et aliis Injuriationis et poenarum in
se Tractionis ac aliarum Injuriarum
facta quae dabit in forma Latior.
Novarum Graniciarum formationis
se se resolutionis. Kazimierz Smoliński mpp

Actum in Bielsko in Positione
actorum Terrestrium Plocensi
um Feria quarta Ipso Die Festi
Exaltationis Sanctae Crucis
scilicet die decima quarta
mensis Septembris Anno Dni
1785to

M. R. P. Adamus Lada de Dzy
Crosky authus et Juratus palam
Rit. Quia Ipse habitis Secum
Nobis Adamo Mankoski et
Casimiro Dobrenicki in Eiden
tius Testimonium assumptis
ex requisitione officiosa Ex
Casimiri Smolinski et Thomae

Thomae Chybosky Sortium Bonorum Smo
lino Haeredum et Possessorum fait
in Exec. Bonis Smolino die hodi
erna in actu Contenta et Illae
Condescendendo ductum tanquam
Granicialem per fundos Betulejs
Virgultis insilvescitos ad Bona
Smolino spectanea ex mandato
MM Bartholomaei et Antonij
Zorawskich Subdapiferae orsza
nen Sebastiani et Cajetani atque
Perillustris Rndissimi Valentini
Canonici Chełmen Kozłowskich
Bonorum Kleniewo et Jaroszewo Hae
redum ut Sibi Mtis relatum
est peracta nec non Scopulum
Granicialem Bona Jaroszewo cum
Bonis Smolino dislimitantem
in parte disruptum Item Grani
cien Bona Smolino cum Bonis
~~Smolino~~ Kleniewo dividentem per Subditos
de Bonis Kleniewo ~~in~~ variis in
locis disaratam vidit et delite
Conspexit de quo praesens Idem Mtis
fecit Relationem Equinque stadijs
expurgatum et exsectum Item fos
sam tribus stadijs elaboratam

Susceptam

Suscepta Mre Protestatio ex Pli Com
paritione Famatorum Laurentij Przysy
lenski et Antoninae Zajączkowiczowna
Invicem Conjugum Civium Bilscensium
hortorum et fundorum hic in Civitate Bilsky Sitorum
dictorum Zajączkowiczowskie vigore Dispo
sitionis Consortis Parentis Haeredum
et Possessorum et quae Consortis in officia
Mariti. Cum Perillustrem Rndissimum Ma
ximilianum Signiewski Consistorij Plo
cen Notarium Ecclesiae Parochialis
Bilscensis Praepositum Dnum et SS ~~Cujus~~
~~[illegible]~~ Stephanum Obrzepalski ejusdem Peril
lustris Praepositi fratrem amittalem ac
Franciscum Balenski praedicti S Obrz
palski Generum nec non Famatos
Albertum Sobolewski et Marian
nam seu alterius nnis Invicem Con
juges Cives Łęczycenses ~~et~~ denique Cujus
vis nnis et Cognominis Coquum prae
nominati Perillustris Rndissimi Prae
positi Famatos rne per Ipsos et quae
Perillustrem Rndissimum Praepositum Do
minum nullo habito ad hortum dictum
Zajączkowizna inter metas Famati Fran
cisci Gorzenski Civis Bilscensis ab una
et hortum ad Ecclesiam Sancti Spiritus
pertinens hic in Bilsko parte ab altera
Jacentem protestantium Proprium
et haereditarium pacifice per antece
ssores protestantes ab aevo possessum
nunquam per antecedentes Praepositi

Praeposites quaestionatur Itmo Jure
Solummodo post adeptam non adeo Pri-
dem Ecclesiae Parochialis Bilscensis
Praeposituram sub praetextu formandae
ad praemissum hortum protestans pro
prium sibi possessionis cupiendoque ejusdem
horti per vim ad Praeposituram Bilscen.
applicationis Famulae Soboleuskae
famulae ad effodiendum in Eodem horto
protestans proprio olera et Excisionem
brasicae aliquotiens Immissionis per
Superimmissam famulam olerum
effodere et brasicae Excindere in
Eodem horto praesumptionis protestans
Consortis circa praemissam Injuriam
se se opponens effossionem olerum Fa-
mulae Soboleuska in horto praeventae
denegans per Eandem Soboleuska op-
pressionis in Terram protrusionis
Concussionis ac post data Perillustri
Rndissimo Praeposito ac Consanguineis et
famulis ejus de abnegatione per
protestans Consortem effossionis olerum
notitia ad Clamorem per Famulam
Soboleuska Excitatum primitus per
P. Obrzepalski una cum Coquo ex Do-
mo Praeposituali excurrendo hor-
tumque protestans proprium superag-
grediendo ejusdem protestans Consortis
ut supponitur

Consortis Infestationis opprimere et Concu
tere ni se fuga Salvasset attentationis
dein Cum et Solusmet Perillustris Rndssi
mus Praepositus ad locum excitatarum
rixarum et peractae protestare Injuriae
cum S. Balensky et Famato Sobolewsky
aliisque Personis advenerit Ibidem Circa
expositionem per protestare sub Co
ram Perillustri Praeposito Injuriae
et exquirendae ex Famata Sobolewska
pro attentatis violentiis Satisfactio
nem per Famatum Sobolewsky Su
praescriptae Sobolewska Meritum
Perillustri Praeposito obsequia obe
unten in praesentia Domini Sui
protestans Consortis pugnis in faciem
et Caput multoties Concussionis et
Colaphisationis Concussionum (quae
Licet non sunt obductae Inquisitione
tamen probabuntur) Inflictionis debilita
tis et auditus in auribus deperditionis
Causationis per S. autem Balensky ac Fama
tis Sobolewskae Conjuges protestare Conju
gis ac amicorum ad persuasionem adveni
entium Laesionis diffamationis disgu
stibus Satiationis Concutere minatio
nis. ~~per~~ ad Extremum per Perillustrem
Rndssimum Sieniawsky Praepositum
praemissorum omnium Consanguineis
et famulis Suis non vituperationis
~~quinimo~~ nec de Suis famulis justi
tiae.

Justitiae requisitae velle administra
tionis penultimum falcis modo Lici
tato in valore ducat florenor et grossor
sex ~~[illegible]~~ a se Protestans acceptae
nolle solutionis nec non annuli ferrei
ad falcem seu falcastrationem necessa
rij accomodati restitutionis recusa
tionis Exinde Cum leges Rmi ~~[illegible]~~
~~[illegible]~~ per omnes processiones et
poenar Succutitionis ac aliar Injuriar
et violentiar Inquisitionibus pro bonae
peractionis facta quae dabit in forma
Latior.

Wawrzyniec Przybylowski rt
Antonina z Zygelkiewiczow Przy
bylowska rt

Actum in Bilsko in Positione
actorum Terrestrium Plocensium
Feria Quinta Postridie Festi
Exaltationis Sanctae Crucis Sci
licet die decima Quinta men
sis Septembris Anno Domini
1785to

Videat hoc loco Relatio extraditae
Citationis pro Judicijs praesens hic in
Bilsko Elebrandi Servi ex Par
te M Antonij Szydłowski Succame
rarij LaMaMattis CMM Thomam Pa
rentem Ioannem Ignatium Onuphrium
Thomam et Hiacinthum filios Rescisse
ubi per MRS P Petrum Mrozowski
de Villa Perly [illegible] et Juratum [illegible]
[illegible] [illegible] [illegible]

Suscepta Protestatio ex Pte Comparitione
G Petri Chlebowski lg G Joannem Makoma
ski rne per Ips eqi ptestare pprij die
dominico Immediate pterito expescuj
Liberi Bonor Cieszewko ad forestam
abactionis in Eadem foresta ad huiusq
detentionis Laboribus ab Eodem equo
Magis privationis Exinde Injuriatio
nem ac alias Injuriam facta quae da
bitur in forma Latior.
Piotr Chlebowski

Actum in Bilsko in Positione actor
Terrestrium Plocensium Feria Secun
da ante Festum Sancti Mathaei Apo
stoli et Evangelistae Proxima scilicet
die decima Nona mensis Septem
bris Anno Domini Millesimo Se
ptingentesimo octuagesimo ~~Quinto~~
Quinto

Suscepta Manifestatio ex Pte Compa
ritione G Adami Mieczynski Suo
et G Mariannae Lasocka Bonor Psa
ry haeredissae Consortis Suae rne Cnae
MM Sebastianum Bonor Brzechowo
et Cajetanum Bonor Kraykowo Haere
des Kortowskie Jhs GG Joannem Ma
komaski Sortium Bonor Chudzyn
ko Brzechowo et Psary cum suis
fratribus haeredem nec non Alexan
drum Szymborski Sortium in Epae
Bonis Chudzynko et Brzechowo
Thesaurarium Sieprzc Succamerari
um Sae Rae Majestatis

quovismodo Possessorem ac alios rne per Ips
et quidem M Sebastianum Kozłowski
Thesaurarium Sieprcensem ac GG Mako
maski et Szymborski Vallis Grani
cialis Bona Psary Maane et absente
Consortis hereditate a Bonis Brzechowo
~~wski~~ M Kozłowski et G Makomaski he
reditate distinguendo incipiendo a pariete
Bonorum Łyzek Nobilium in Longum
per Stadia tria una cum Scopulo
Triangulari Coarationis demandatio
nis et fundi ad Bonorum Psary Maane
et absentes Contis hereditarij in nonnul
lis Locis ad Bona Eadem Brzechowo
per Eosdem GG Makomaski et Szym
borski atque G Petrum Karski quosdam
M Kozłowski Iurisdatorem stante
ejus possessione appropriationis pre
sumptionis ~~Mellij~~ Scopuli Triangu
lari Bona Molerski et Kraykowo
cum Bonis Psary Maane et absentes Con
sortis itidem hereditate distinctam per
fossionem per Campos Bonorum Krayko
wo ex mandato Perillustris Rndissimi
Antonij Zdzieniecki Canonici Cath
Mocensis ptunc dictorum Bonorum Kraykowo
hereditate et stante ejus possessione
foveae destruere in altero vero loco
Scopuli parietalis non procul a trian
gulari extantem per Eandem foveam dis
tinguendo Joannem Małowski G Makoma
ski famulum ~~[illegible]~~ tum quoque LL Martinum Petrum
Valentinum Laurentium alterum Valentinum Jose
phum Paulum Joannem de Bonis Brzechowo Cha
dzynko et Psary Equidem G Makomaski Subditos Cha
jacere

discere per antecedentes Bn Kraykowo
haeredes Causationis ~~Millij~~ per Subditos
autem tam de Bonis Brzechowo quam
Chudzynko et Psary Praefati S. Makomaski
ac etiam M. Kostowski de Bonis Brze
chowo Millij in Jubilis octuaginta se
pten Stadio uno tendens ac Prati ex quo
Currus feni Colligi quatuor possint de
Integro Inventarijs depastionis Sylvae ad
Bona Psary spectans excisionis et deva
stationis per Nlem autem Matawski
famulum et Subditos S. Makomaski
~~[illegible]~~ damnorum pulimorum in frumen
tis et pratis multoties illationis Subdi
torum de Bonis Psary ~~[illegible]~~ per Solos
met Subditos fomentationis et infu
gam Eorum Expeditionis ovium ab ovil
latoribus in fugam Expeditis Susce
ptionis Subditorum et ovillatorum in fugam
migrantium apud se Conservatio
nis Circa praemissa Maarum et alterum
Consortis se se opponens viae publicae
~~[illegible]~~ obsessionis obsessa via Maarum
et alterum Contis et famulorum ac Subditorum
Infestationis in prata et frumenta
Inventariorum una cum Nli Matawski
Impulsionis Inventariorum ad forestam
abagere denegationis Maarum et alterum
Consortis tam per N. Matawski quam
Subditos Laesionis diffamationis
Saepimentorum Sepire neglectionis
ad Extremum per S. Makomaski de
praefatis Subditis Justitiae nolle ad
ministrationis quinimo agrorum et
fundorum Maarum et alterum Consortis haere
ditarum

deserare et fundis suis applicare demandationis ac aliarum iniuriarum et violentiarum ~~per omnes Mationes~~ Inquisitionibus per omnes bandarum peractionis facta quae da[illegible] in forma latior

Adam Mieczynski

Videatur hoc loco Relatio extraditae Citationis pro Judicijs praesentis hic in Bielsko Celebrandae Servae ex Parte GG Petri Chlebosky et Martianae Myszynska Conjugum Cum G Joannem Makomasky per MRGP Lucam Dudzak de Kozlowo authorem et Juratum recognitae prout extat in productis

---

Videatur hoc loco relatio extraditae Citationis pro Judicijs praesentis hic in Bielsko Celebrandae Servae ex Parte G Alberti Maliszewski Cum G Franciscum Chudzenski per MRGP Lucam Dudzak de Kozlowo authorem et Juratum prout extat in productis

---

Videatur hoc loco Relatio extraditae Citationis pro Judicijs praesentis hic in Bielsko Celebrandae Servae ex Parte MM Josephi Zalinewski Pocillatoris Sceptrae Judicis Castrae Plocae et Mariannae de Koziebrodzkie Vicecomitis Conjugum ~~et~~ Cum GG Felicem Dybski Leonem Kamienski per MRGP Victorem Janowicz de Zalinewo authorem et Juratum prout extat in productis

---

Videatur hoc loco Relatio extraditae Citationis pro Judicijs praesentis Servae ex Parte

M

M Annae de Łyskie ultimi Nuptus
et M Antonij Koscienski Dapiferi Plocz
Relictae Contes Viduae Cum GG Burgrabios
et officiales Curiae Plocz et Albertum
Smardzewski per MRGP Victorem Ja
nowicz de Zalgnewo authe et Jurato
recognit. put extat in productis

Videat hoc loco Relatio extraditae Cita
tionis pro Judicijs ~~[illegible]~~ Terrestribus
Dobrinz ~~[illegible]~~ in Dobrinn
celebrandae Servitij ex Parte G Bernardi
Trzcienski Cum G Joannem Grabia ac alios
per MRGP Franciscum Kaliszczak de Ole
sno authum et Juratum recognitum put
extat in productis

Videat hoc loco Relatio extraditae Cita
tionis pro Judicijs praesentibus in Bilsko
Celebrandae Servitij ex Parte Illmi Rdi Flo
riani Jaroszewski Praepositi Stupensis
Cum MM Juliannam de Kampenchauszky
et M Thomae Dybosky Succamerarij Plocz Plocz
Relictam Consortem Viduam Matrem et filios
ejus ut pote MM Thaddeum Capitaneum Janko
wy et Franciscum Succamerarij Plocz Perillustrissimos
Rndissimos Joachimum Archidiaconum Gne
sensem Antonium Scholasticum Cum Vladislaum
Dyboskie tum GG Joannem et Evam Petrysko
wskie Chyczewskie Mozalewski Bielkowski
ac alios haeredes Ord Petryskow per MRG
Providum Joannem Kosianski de Dybsk au
thum et Juratum recognitum put extat in pro
ductis

Videat hoc loco Relatio extraditae Cita
tionis pro Judicijs praesentibus in Bilsko Cele
brandae Servitij ex Parte G Mathaei Zgo
rzelski Cum G Jacobum Zalgnewski per

MRGP

MRGP Joannem Zielonialy de Zalinewko
authum et juratum recognitum prout extat in
productis

Videatur hoc loco Relatio extraditae
Citationis pro Judicijs praesentibus in Bil
sko Celebrandae Servae ex Parte GG Casimiri
Smolenski et Thomae Chybosky Cum MM Bar
tholomaeum et Antonium Zerawskie Sub
dapiferae Orszanae Sebastianum et Thesau
rarium Siepsae Cajetanum Succamerarum
ad Rae Mattis atque Perillustrem Rndissimum
Canonicum Chelmae Kozłowskie per MRGP
Joannem Zielonialy de Zalinewko au
thum et juratum recognitum prout extat in
productis

Videatur hoc loco Relatio extraditae Ci
tationis pro Judicijs praesentibus in Bilsko
Celebrandae Servae ex Parte GG Scho
mae de Połubienskie et Antonij
Smolenski relictae Comitis Viduae
Matris et Casimiri filij Smolen
skich Cum MM Bartholomaeum et
Antonium Zerawskie Subdapiferae
Orszanae Sebastianum Thesaurarium
Siepsae Cajetanum Succamerarum Sae Rae
Majestatis Perillustrem Rndissimum Valentinum
Canonicum Chelmae Kozłowskie ac Subditos
Eius per MRGP Joannem Zielonialy de Za
linewko authum et juratum prout extat in pro
ductis

Videatur hoc loco Relatio extraditae

Citationis

Citationis pro Judicijs praesentibus in Bilsko
Celebrandis Servis ex Parte MM Juliannae
de Kamperichowicz et M Thomae Dybowski
Succamerarij Plocensis relictae Viduae Matthiae Tha
dei Capitanij Lanceorum Francisci Succamera
rij Plocensis Perillustrium Rndissimorum Joachimi Arch
diaconi Gnesnensis et Antonij Scholastici Cathedralis Vla
dislaviensis filiorum Dybowskich necnon Illis Rndi
Floriani Jaroszewski Praeposito Sluperensi Cum
M Franciscum Gadomski Pincernam Belzensem
et GG Joannem Brudnicki Albertum Za
ryba et Catharinam de Brudnickie Conjuges
Valentinum Kotakowski et Evam Gadomska Conjuges
Theresiam de Dobrenickie Starczewska
Hiacinthum Przedpełski Camera
rium Zemplocensem per MRGP Paulum Przylepskim
de Mlice Kostory auth et Juratum reco
gnitae prout extat in productis

Videatur hoc loco Relatio extraditae Cita
tionis pro Judicijs praesentibus in ~~Bilsko~~ Sieprze Ce
lebrandis ex Parte Illis Rndi Floriani
Jaroszewski Praeposito Sluperensi Cum G Ma
thaeum Malawski per MRGP Benedictum
Satkowski de Kozielrody auth et Jura
tum recognitae prout extat in productis

Videatur hoc loco Relatio extraditae
Citationis pro Judicijs praesentibus in Bil
sko Celebrandis Servis ex Parte GG Pau
li Komorowski et Ignatij Pientowski Cum
M Ignatium Zakrzewski Vice Palatinum
Gnesnensem per MRGP Simonem Kozien
ski de Ogorzelice auth et Jurat reco
gnitae prout extat in productis

videat hoc loco Relatio Extraditae
Citationis pro Judicijs praesentibus in Bel
sko Celebrandis Servae ex Parte Gg Adami
Mieczynski et Mariannae Lasocka Con
jugum Cum G Joannem Malcomaski
Dnum et N Joannem Matuski famulum
subditos de Bonis Chudzynko Brzecho
wo et Psary recognitum per extat in produ
ctis per MRGP Lucam Dudziak de Kortowo
authum et Juratum

Videat hoc loco Relatio extraditae Ci
tationis pro Judicijs praesentibus in Bel
sko Celebrandis Servae ex Parte M
Bartholomaei Zakrzewski Vexillifer
Zawskiej Bd Gutowo Drabne Haeredis
Cum M Franciscum Pincerna Bełzen
ac Gg Evam G Valentini Kotulicki Con
sortem Gadomskie Joannem Bru
dnicki et Catharinam ~~Gat~~ de Bru
dnickie G Alberti Zaręba Conten
seu utrorumque Conjuges Theresiam de Do
brzenickie Starczewska Joannem
Grabia ~~pro Judicijs praesentibus~~ per MRGP
Benedictum Satkowski de Kozielbro
dy authum et Juratum recognitum per
extat in productis

Suscepta Protestatio ex Pli Comparitione
G Alberti Dłużniewski Suo et GG Salomeae
de Rosciszewskie Consortis Suae ac Fran
cisci Dłużniewski fratris Suj nne Cum
G Stanislaum Wolski rne per Ips Cer

Certo tempore Sibi protestanti ex
Nundinis in oppido Rangzagitatis
in Curru una cum sua Consorte domum
suam discedenti viae Publicae in Bo-
nis Withowo obsessionis obsessa via
sub praetextu quasi amicitiae omni-
no de Curru sui protestans et absens
Consortis condescendere burgenter sti-
mulationis et cum suus protestans
cum Consorte de Curru condescende-
rit ad Tabernam in Ipsa Bonis Wit-
howo sibi Invitationis ac post forma-
ta ad se protestans ex re aurei unius
hungaricalis sibi protestans accomodati
per seq protestans Ipsi per S Paulum
Wolski Ipsius fratrem relegati ad
se protestans praetensione adhibitis
sibi Personis equi protestans proprij
ex Curru expugationis praesumptionis
Circa praemissa protestans se se opponens
protestans laesionis diffamationis ~~ab~~ con-
cutere attentationis protestans Consortis
atque dishonorationis Jam vero protestans
atque fratris Concussionis Colaphisationis
Vixq a praemissis violentijs ad persuasio-
nes amicabiles recessionis Exinde mihi
Legis transgressionis ac aliarum violentiarum
et Injuriarum facta quae dabit in forma
Latior adhaerendo anterioribus querelis

Wojciech Dłużniewski rt

S Paulus Komorowski Suo et S Ignatij Pien-
towski nne in et cum M Ignatium Za-
lewski Vice Palatinum Gnesnen Mani-
festatus est Idq in eo Quia Quamvis

per Decreta bina ~~primum~~ Judicij praesens
primum Feria Tertia ante Fr Sanctae Hedvigis Viduae Electae DEI in anno 1779
alterum Feria Sexta post Dominicam
Rogationum in anno 1784 inter se
Maan et alias G Pientowski ab una et Lu
praescriptum M Zalinewski ac alias par
te ab altera in Bilsko prolata Ex
traditio L Stanislai Skowronski de
Bonis agnatiae seu medietate Eorum
Maan et alias G Pientowski haereditate
Subditi in recompensam L Josephi
Browarski Subditatum tam per benevo
lam recognitionem quam Vita Cum L
Ursula Ejusdem M Zalinewski Subdita
Primaeva Consorte Matrimonij vota
apud Eundem M Zalinewski assumentis
~~sit Injunctum~~ per Manifestam et alias G Pien
towski sit Injuncta Cum vero Idem L Jose
phus Browarski non libera Persona
fuit Sed de Bonis Parski M Hiacin
thi de Glogowa Kossowski Tribuni Ladko
wy Haeredis Subditus Nativus per Eundem
M Kossowski Sili Maan actis Terrestri
bus Lanciciensibus die Vigesima Septembris
anno 1784 resignatus extitit nullaque
recompensa pro alieno Subdito M Fico
Zalinewski provenire debet Suisque Maan
cum G Pientowski ad Extraditionem L Stani
slai Skowronski in recompensam ejusdem
L Browarski Incompetenter adstrictus
esse elicitur Quare Maan sortendo Execu
tionem ultimarum Decreti Relevatione
Eorum Decretorum Supra de actu Exeratorum
ac nullitate totius processus illegali
ter obtenti Iterum Iterumque Maan Equini
mo de ex rebus praemissis Insubsistentibus
Paweł Komorowski mp

Suscepta Manifestatio ex Pl. Comparitio
ne M. Bartholomaei Zalinewski Vexillifer
Zauskiensis Bonor. Gutowo Drabne Haeredis
Cum G. Joannem Gralia Eorum Bonor. Gutowo
Anteactum vi quaesiti Juris obligatorium Po
sessorem atq. M. Franciscum Gadomski Pincer
nam Betzensem ac GG. Joannem Brudnicki Al
bertum Zarzba et Catharinam de Brudni
cki Valentinum Kotalewski et Evam de Ga
domskie utrosq. Conjuges denique Theressiam
de Dobreniecki ultimi nuptus ad G. An
tonij Starczewski Relictam Consortem vi
duam aliosq. ad Illus. Rndi Stanislai Dobre
niecki Praepositi Stupensis dictorum Bn. Gutowo
vi quaesiti a G. Joanne Gralia Juris Possessoris
rne per Ips. stante tam G. Gralia quam in
post ad Illustris Rndi Dobreniecki dictorum
Bn. Gutowo obligatoria possessione maxime
G. Gralia aedificiorum tam Curialium quam Ro
villanorum ac Molendini Ventilis rujnationis
et Supine desolationis Gasae Cmethonalis
et Impulsionis Collectionis demandationis
Inventariorum ac Juvaminum totiusq. Sup
pellectilis domesticae post Subditos profu
gos Interceptionis Subditorum et Subditorum
in parte profugationis nonnullorum in
alijs bonis Incolarum permissionis Subdi
torum Subditis Suis ac alienis in Matri
monia elocationis Inseminationum
deperditionis lignorum ad aedificia Compa
ratorum in numero plus minus Quinqua
ginta et Bonis Gutowo ad Bona Lgs
per G. Gralia Evectionis Curationis mu
nimentorum ad Bona Gutowo sese regu

lare

per ad G. Josephum Dziwanowski suum Ma
nifestam Iurisdictionem Parentem circa
G. Grabia relicto non restitutionis fra
mea ac bonbardae non postremi va
loris ab eodem G. Dziwanowski ad breve tem
pus acceptorum non Extraditionis hanc
omnium praetensionum ad vindicandum
Sili Maanz per Iurisdictores GG. Dzi
wanowskie seu circa Initas respectu
haereditatis Br. Gutowa Transactiones
praecomissarum nolle bonificationis
ac aliarum Iniuriarum et praetensionum
facta quae adhaerendo anterioribus
querelis dabitur in forma Latur.

Bartlomij Zakrzewski
[illegible]

Suscepta Maatio et Pli Comparitio
ne M. Josephi Zakrzewski Pocillato
ris Supremi et Judicis Castri Plocensis Suo
et M. Mariannae de Kozielbrodzkie
Consortis Suae nnae cum GG. Felicem
Dybski et Leonem Kamieński ra
tione per Ipsos Manifestatione Sua
laesiva Coram actis Castri Plocensis Sab
batho post Festum Nativitatis Be
atissimae Virginis Mariae scilicet
die undecima mensis Septembris
anno elapso 1784 et Pli Compa
ritione Ipsorum cum se Maanz et absque
Consortem facta ~~[illegible]~~ Irro
alibus punctis et Indeducibilibus
repleta Summam denigrationem
honoris

honoris Maar et alsq Consortis in se
Complectentis Maar et alsq M Con
sortis Crudo Calamo Circumscriptio
nis per id honoris Maar et alsq
M Contis detractionis et Cl Leges Nrae
processionis de subsequenda Itaq
Ejusdem Maationis lesivae ex actis
eliminatione ac Irrogandae super
Ipsis poenis facta quae dabit in for
ma Latior adhaerendo anterioribus
quaeretis Stakrowski PS Judex Cl PP
Da.

Actum in Supra in Positione actor
Terrestrium Plocen Feria Tertia Pri
die Festi Sancti Mathaei Apostoli
scilicet die Vigesima mensis Septem
bris Anno Domini Millesimo Se
ptingentesimo Octuagesimo Quin
to.

Coram Gs Petro Rudoski in anteriori
Cadentia Judiciorum Terrestrium Plo
cen in locum M Francisci Ciołkowski
Notarij Terrn Plocen Electo Subdelega
to Jurato Sigismundo Skwarski Ca
merarijs Paulo Zołtowski Vice Nota
rio Terribus Plocen in praesentia MM
ac GG Francisci Zgleniecki Tribunae Supr
cen Josephi Czachowski Francisci Koko
Tczynski Susceptantis Joannis Szcze
pkowski Burgrabij Castri Plocen Antonij
Rudoski ac aliorum plurimorum Nlium adactum
Praesentem Congregatorum actorum Camerarialium
Plocen Terrestrium

Videat hoc loco oblata limi Decreti Limitationis in fundo Br Garkowo Inter G Ruzycki ac MM Suthowskie Dnos et Subditos Garkowie ab una et Haeredes et Possessores Br Nugora parte ab altera per officium Camerariatus Terre Plocen promulgati manuq ejusdem Camerarij propria Subscripti prout originale extat in productis

Actum in Siepre in Positione actorum Terrestrium Plocensium Feria Quarta Ipso Die Festi Sancti Mathaei Apostoli et Evangelistae Scilicet die 21 mensis Septembris Anno Dni 1785

Videat hoc loco Relatio extradita Citationis pro Judicijs praesentibus in Siepre Celebrandis Servae ex Parte JM Maximiliani Comitis in Moykowy Sieradzkiej Castellani Pltus Plocen ordinum Aquilae albae et S Stanislai Equitis Cum G Antonium Chmielewski per MRGP Hiacinthum Prawdzicki de Praedpetae auctoritate Juratum recognitae prout extat in productis

Actum in Siepre in Positione actorum Terrestrium Plocensium Feria Quinta Postridie Festi Sancti Mathaei Apostoli et Evangelistae Scilicet die vigesima Secunda mensis Septembris Anno Dni 1785to

videat

videatur hoc loco Relatio extraditae Citationis praejudicijs Terribus Dobringuiky per Albrandy Servum ex Parte GG Andreae Parentis Joannis et Nicolai filiorum Lisecte assumpta Cum GG Paulum Dzieguelewsky Simonem Olszky et Bartholomaeum Kiskowsky per MDP Martinum Rogosky de Kraye vice magna aulae et Jurat recognitae post extat in productis

Suscepta Protestatio ex Pti Comparitione G Joannis Brudnicky Sortium Bonorum Kurowko et Drominko ac Brudnice parvahaeredis Cum GG Mathiam Suski et Sophiam Cujusvis Cognominis Jmicem Conjuges Michaelem Kurowsky et Rochum Brudnicky rne per Ipsum et quidem G Kurowsky non modo Inventarium suorum in frumenta et prata Bonorum Brudnice et Drominko protestans propria die ac nocte Consulto Impulsionis Eorum frumentorum et pratorum depastionis et Compabulationis verum etiam ~~verum~~ GG Suskich Conjugum ex nundinis ~~Lei~~ in Bilsko ~~in~~ die Festiva Sanctae Genitricis Gloriosissimae Virginis Mariae Celebratis domum discedendo propter Compabulationem protestans pratorum deliberato animo Cum equis Conductionis et Illius protestans pratorum Ejusdem GG Suskich Equis et bobus sub pretextu suorum pratorum Licet si Illius nulla possessione Gaudet Compabulare Concessionis pratorum protestans Compabulationis Causationis et Cum suis protestans ex Ejusdem nundinis revertendo in pratis suis de nocte Equos et boves Eorum

Ut Suskich Circumspexerit et Cujus nam sint
Inventaria Interrogaverit per Eandem Suska
sui protestanti Imperate a tergo Captionis
et Infestationis pro Capillis et Cervice ma
nibus detinendo oppressionis Laesionis
diffamationis praeter Compabulationis
et damni Causationis per Maritum autem
Suski per Iurowski propter Inferendam
damna protestam Conductum praemissorum au
suum et perpetratam in Persona protestanti
violentiam Consorti suae non vituperationis
qui nimo Concessionis Insuper per Bru
dnicki ~~[illegible]~~ damnorum plu
rimorum in frumentis et pratis Consulto Inventarijs
Mationis Sepimentorum post Collectionem suorum
frumentorum ut omnia damna sibi protestanti
et alijs vicinis in frumentis ab Inventarijs totius vil
lae fiant ex malevolo sui animo prope
suos agros locatorum Eversionis sicque damnorum
in frumentis et pratis Mator Causa extitio
nis orbitae put in vicinitate servatae nol
lae expeditionis qui nimo Inventariorum suorum
in frumenta protestanti Consulto Immissio
nis Immissis Inventarijs frumentorum et
praeter depositionis Circa praemissa sui
protestanti se se opponenti malevolae Laesio
nis viae publicae in villa Iurowko sibi
protestanti equitanti Certo tempore obsessio
nis obsessaria protestanti Infestationis
tum Securi Insecutionis et Eadem Securi
protestanti velle Convulnerationis disgu
stibus Satiationis ad Extremum per Eundem
Iurowski habito a se protestanti in bra
xatorio protestanti proprio et Cacabulo per
protestanti a Mr Dzboska Succamerario
Ploeg accomodato et Illud deposito ad fa

ciendum

ad faciendam Cerevisiam Consensu post Ela
borationem Cerevisiae ejusdem Cacabuli ex
Eodem braxatorio acceptionis et sibi protestan
ad Conservandam ut se obligaverat Tributio
nis neglectionis qui nimo Clavis ab Eodem
braxatorio per aliquot Septimanas apud
se Conservationis hoc tempore Interval
lo per neglectam ejusdem Cacabuli protestan
ad Conservandam tributionem et malam
Invigilantiam damni in Cacabulo per
malevolum hominem ablato Causatio
nis Exinde protestan Injuriationis ac
aliarum Injuriarum et violentiarum Inquisitio
nibus probandam per omnes Inculpatos
perceptionis facta quae dalitur in forma
Latior. Jan Brudnicki

Suscepta Protestatio ex Pti Comparitio
ne Gen Antonij Ligowski cum Stanislaum
Brudnicki nomine per Ipsum sui a pocellis quin
que protestan propriae nullis de damnis
Interfectionis post Interfectionem suis
Matricis porcellorum Exhalationis Cau
sationis damnorum plurimorum in frumen
tis et pratis Inventarijs sui illatio
nis per solammet autem Gen Brudnicki
Consortem in fundum protestan haereditatis
Supervivasionis Supervivadendo pro
testan et alterum Consortis Laesionis diffa
mationis lapidibus Concutere attenta
tionis Exinde per utrosque cum legis Nomi
nis processionis ac aliarum Injuriarum et violen
tiarum facta quae dalitur in forma Latior
Actum et Contra sua nomine ac Contra ejus
Antoni Ligoski et

Actum in Siepre in ~~Ter~~ Positione
actorum Terrestrium Plocensium
Feria Sexta post Festum Sancti
Mathaei Apostoli et Evangelistae
proxima Scilicet die vigesima Tertia
mensis Septembris Anno Domini
1785

Videatur hoc loco Relatio extraditae Cita-
tionis ~~ex P~~ pro Judicijs per hunc in Siepre
Celebrandae Servae ex Parte G. Andreae
Polkrzynicki Cum Joannem Kownacki
per MRGP Gabrielem Broda de Stropko-
wo authentice et Jurati recognitae prout extat
in productis

Videatur hoc loco Relatio extraditae
Citationis ~~ex Par~~ pro Judicijs per
hunc in Siepre Celebrandae Servae ex Par-
te Mtis Rndi Gnalis Providi Benedi-
ctus Lathowski de Kowie Crody authen-
tice et Jurati Cum MP Josephum Kampenhau-
sen Succamerariae Parnaviensis recognitae
prout extat in productis

ns Videatur hoc loco Relatio extraditae Citatio-
nis ex Parte Illis Amdm Rndi Gasparis Sme-
tij Rosciszewski Canonici Collegiatae Po-
snaniensis Praepositi Gozolicensis Cum MM Josephum
Calasantium Capitaneum Lieteae Josephum
Saccamerariae Parnaviensis ac Robertum
Vicepalatinum Dobr pro Judicijs per hunc in
Siepre Celebrandae Servae per MRGP Hia-
cinthum Brandwicky de Przedpelice au-
thentice et Juratum Recognitae prout Extat
in productis

videatur

videatur hoc loco Relatio extraditae Citatio
nis pro Judicijs Pre hic in Sepe Celebrandae
Servitij ex Parte M. Josephi Kampenchau
zen Succamerarum Parochiae et M. Jose
phum Salusantium Kampenchauzen Capitu
nei Sieciensis per M. R. P. Laurentium Sal
kuski de Hnis Stopino auctoritate Jurata re
cognita fuit Extat in productis

Suscepta Protestatio ex Pli Comparitione
G. Valentini Chelchowski Conc. G. Andre
an Kurowski Victricum suum rne per Ipsum
in una domo sui protestanti cum Ipso Com
manens nulla de Causa sepissime Infesta
tionis lupuli in Sorte Bonor. Kurowko G.
Laurentij Kurowski haereditati per se prote
stans in ante possessa hortoque Sepimento
stante sui possessione circumscripto tigillis
terrae Infixis propter Excretionem lupuli
adornato excreti et ad Colligendum Sili
protestans Iuxta Compactum cum Eodem
G. Laurentio Kurowski Ipsius filiastro
factum pro veniens Colligere denegationis et Eiusdem
ex tigillis decorptionis protestanti circa
praemissam Injuriam sese opponens oppres
sionis Concussionis Convulnerare omi
no securi ni suus protestans Eandem Ejdi
eripuisset attentationis et Conatationis
laesionis diffamationis ferro acuto tran
figere protestans praemeditationis Interi
men et vita privare Coram varijs Perso
nis propalationis In Anteriori vero tem
pore stante sui protestanti minorem
nitate statimque post Inita cum protestans

Matre

Matre Matrimonij foedera invitam prote
stanc diffidationis in arbore betulea circum
ducta circa Colum fronde suspensionis
et ni a certa persona defenderet stran
gulationis vix non causationis varijs
molestijs et afflictionibus multoties
pterta affectionis concussionum infli
ctionis et converberationis exinde me
te legis transgressionis ac aliarum
violentiarum et inconvenientiarum facta
quae dabitur in forma Latior.

Walenty Chełchowski et

Suscepta Manifestatio ex Sti Comparitione
Valentini Chełchowski leg. Andream Iuro
sky Victricum suum mi per Ipsum quotam unius
octodecem alterius novem tertiae quatuor quar
tae decem florenorum grossorum quindecem ~~sextae~~ quinta qua
tuor ~~fl~~ Itidem florenorum mutuo a se Maiorem varijs
temporibus acceptam nolle solutionis
Iuvenum binorum ~~unius~~ Maiorem proprium diven
ditionis valoris pro Eodem seu pretij et quidem
pro uno octodecem florenorum et grossorum quindecem
pro altero quatuordecem florenorum grossorum
duodecem accepto Maiorum non restitutio
nis nec persolutionis curationis frumen
tum et quidem Syliginis hyemalis semi Coreti
unius valoris florenorum sex hordei Coreti unius
valoris florenorum novem avenae Coreti unius
valoris florenorum sex a se Maiorem accomodatam
nolle ~~[illegible]~~ restitutionis ~~[illegible]~~ ac valoris
pro Eodem solutionis neglectionis dividebo
ris laboratilis quadraginta duorum florenorum Polonicalium
a se Maiorem ad breve tempus ad laborandum
accepti laboribus macerationis et in Eodem
laboribus exhalationis causationis et eiusdem
boris non bonificationis ac aliarum injuriarum facta
quae dabitur latior ad acta Walenty Chełchowski et

M. Kempe
[illegible]

M. Josephus Kampenhauzen Succame
raria Parsaviensis quam primum per Textum
Citationis ex Parte Ministerialis Rmi Gra
li Providi Benedicti Sadkowski de Kozie
Brody authi et Jurati editae Suus Maam
pro Judicijs praesentibus in Sempre Celebran
dis intuitu quarum violentiam Conventus
extiterit Illico et atstatim ~~Con~~ Conq Eundem
Ministerialem Sadkowski quaestus et
manifestatus est Idq in eo Quia Idem Mi
nisterialis Sadkowski sciens per optime
quod Exportando ex Parte G. Joannis Lisi
cki Conq G. Malczewski Citationem Sum
mo mane ante ortum Solis ad Bona Pia
stowo MM. Dzbeskich haereditate Conde
scendendo Ibidq in ~~[illegible]~~ hipocau
stum Curiae uti M. Julianna de Kampen
hauzen Dembowska Succameraria Plo
cen Sommiavit Mulieresq tam Distinctionis
quam de tenoris Status M. Succameraria
assistenter et Inservienq extabant Inspe
rate Intraverit Citationemq projecerit timo
rem et Clamoris Inter feminas excitati Cau
sa extiterit per manifestanq autem in alte
ro hippocausto Stantem Clamorem Inter femi
nas audientem de ministeriliatu ejus Igno
rantem quandam Suspectam Personam esse pu
tantem Idem Ministerialis in atrio aulae non
oppressus nec Concussus ut Injuste obiecit sed
tantum quis narrasset Talis Persona Interro
gatus et cum se Ministerialem Citationem Ex
portantem praeparaverit libere missus et Sextario
uno a Maante muneratus fuerit attamen Ipso
Termata ad se Maam Injusta pretensione Trno
suo Judicijs praesentibus ~~edita~~ respectu quarum vio
lentiam acsi in Persona ejus quod nunquam probabit
Maam pactam edito se Maam aggravavit Injustis
vexatione Trno suo sibi Maam edito ac Protesta
tione laesive facta honorem Manifestum Circum
scripsit Irrationabiliter Maam Manifesti objecit
de Indebita vexatione ac honoris Maam Circumscriptione Irro
gandaq sup Ipso poenis Josephus Kampenhauzen

Videatur hoc loco Protestatio ex Dti Com-
paritione Mri Josephi Kampenchauzen
Succamerarij Parnaviensis suo et LL Bar-
tholomaei aggregatis ~~[illegible]~~ ac Adami
aurigae dicti Ferzpan famulantium ac
aliorum nomine Cum Mri Josephum Calasantium
Kampenchauzen Capitaneum Sectionis
fratrem suum Patruelem me pro-
testantes adhibitis Sibi Personis In-
Bonis Stopino Inequitationis Super-
inequitando protestantes oppressionis Infe-
stationis Subditi et famulantes Con-
cussionis protestantes variis molestiis affli-
ctionis Aliorumque circumstantiarum ~~[illegible]~~
quae facta in parata Copia Latior extat
in productis.

Josephus Kampenchauzen

Videatur hoc loco Manifestatio ex Dti
Comparitione G. Stanislai Lajuna
Burgrabij Castr. Plocz Cum Mri Martini
Radzicki Praefectum Exercitus Rmi
Contributionis fumalis anteactum
Exactorem respectu praetensae per
Ipsum intuitu Solutionis Summae
Mille Triginta octo florenorum quin-
decem Pol. ac si ex fumali Contri-
butione emicantes quarimodo
ad Thesaurum Rmi non adnume-
ratae Evictionis Trno suo pro Co-
missione Thesauri Rmi Sui Maiorum
Indelite Concitationis ac rnne Ex-
vexatoris in litis expensas Inducti-
onis eliberationisque sui ab Eadem Trno
vexatorio et praetensa Evictione in
Solutione Summae praemissae tum quoque

vindicatum

tum quoq vindicationis summam suam
Ejusdem Radzicky Concreditam atq Ir
rogandam super ipso poenam aliamq
Circumstantiam quae facta sunt vi parata Copia Po
lonico Idiomate descripta ~~[illegible]~~ fu
sius extat in productis

Stanislaus Laguna B.C. Ploceni

Suscepta Protestatio et Pl. Comparitione Gen.
Josephi Komorowsky Sortium Bonorum Komo
rowo haeredis suo et Nlis Stephani Xiezo
polsky famuli ac LL Antonij de Bonis Komo
rowo subditi ac Michaelis aggrestium Sili
Protestans Inserviens nne Cons. G. ~~[illegible]~~ Jacobum
~~[illegible]~~ Robossowsky Bonorum Kosky et Sortis
in Bonis Komorowo sitis quovismodo pos
sessorem Dnum ac Nlem Joannem Chodupsky
ejus Administratorem nne per Ipsum et quem
G. Robossowsky Dnum non observatis Legi
bus Rnum quae neminem opprimere Concutere
Injuriareq Jubent uno sono vetant et pro
hibent quinimo ejusdem spretis et postpo
sitis dum et quando in oppressionem pro
testans procedendo et in primis viae pu
blicae per villam tendentis non procul
a Protestans Cunola viginti passibus di
stans Inscipire demandationis discessus
et abscessus de villa et ad villam Komorowo
et ~~[illegible]~~ advectionis ad holodia frumentum
praepeditionis viae Impracticabilis per ~~[illegible]~~
~~[illegible]~~ fundum protestans haereditarium
avena Insaminatum formationis praesumptionis avenae in Sul
co uno aestivali per stadia ~~[illegible]~~ duo ~~[illegible]~~ in
longum jam vero in latum per quinque
sulcos ~~[illegible]~~ similiter avenae discessu
Curribus subditorum Conculcationis Cau
sa ab antiquo extanti.

Sationes

tionis L. Antonij Subditi protestans agrum
protestans Colentis Superaggrediendo fundum
protestans hæredis nulla de Causa oppressionis
Concussionis Conflagellationis Concussio
num Inflictionis porci protestans proprij
nullis de damnis quinimo in proprio pro
testans agro et frumento Canibus Concitatio
nis et morsu Canum exhalationis Causatio
nis per Nos autem Chodupskij admini
stratorem Nis Stephani Kiezopolskij pro
testans famuli Inventaria protestans pascens
in liberis pascuis aliq minima ratione
tantum modo propter amotionem famulorum
baculo Concussionis Concussionum illatio
nis simili methodo L. Michaelis fa
mulorum oppressionis Conbaculationis
Converberationis ad Extremum in via
Publica porci protestans proprij Canibus
Concitationis et Ex morsu Canum ejusdem
exhalationis Causa Extitionis Extendo
~~peractorum~~ Cum leges Rnum processionis
ac aliarum Injuriarum oppressionum et violen
tiarum Inquisitionibus pro bonae peractionis
facta quod datum in forma Latior
protestans et N. Kiezopolskij per utrisque
Tesconis diffamationis
Josef Komorowskij et

Infidelis Marcus Jachimowicz Mer
cator Sieprecensis et Cum Perillustri Rndis
simus Constantinus Zboinski Con
cellarius Cathedralis Plocensis Manifestatus
est Idque in Eo Quia Idem Perillustris Rndis
simus Zboinski Conscripto Super
Summam Trecentorum aureorum Hunga
ricalium Sine specificatione Personae
Cujnam Servire debebit Scripto Cambi
ali et manu sua propria Sedani Subscri
pto

Subscripto Summam Eandem Trecentorum au
reorum Hungaricalium in Eodem Scripto Can
tiali Expressam reproducenti hocce Scri
ptum Cambiale Personae Solvere se
se declaravit et Eum Suus Maans hoc
ce Scriptum Cambiale Super praemissam
Summam Trecentorum aureorum Hungarica
lium per Ipsum manu propria Subscriptum
In manibus Mercatoris Gedanensis Circumspe
xerit persoluta Summa D. Scriptum Can
tiale a Mercatore Gedanensi Coemerit re
vertendo ex Civitate Gedanensi in Bonis
Wikol Infideli Wolek Illmi M. Ignatij
Zboinski Ex Castellani Plocensis ejusdem Perillu
stris Rndssimi Cancellarij Plocensis Parentis Factori
praemissum Scriptum Cambiale Coem
ptum ut tam Illmus Mficus Ex Castella
nus Parens quam Perillustris Rndssi
mus Cancellarius filius Zboinscy
in Cujusnam manibus sit Scriptum
Cambiale habeant notitiam remon
straverit habita Itaque de totius recen
sito Scripto Cambiali quod in manibus
Maans extat notitia Suprafatum Infi
delem Wolek Factorem de Wikol Idem
Perillustris Rndssimus Zboinski Can
cellarius Cath. Plocensis hic ad Civitatem
Siepre ad se Manifestandum transmi
sit et per Eundem Infidelem Wolek Factorem
E in manus Cujusdam Mercatoris Gedanensis
tribuit

in Instanti Summam Centum aureorum hun
garicalium Sibi Maan persolvere Super
vero Summam Ducentorum aureorum hunga
ricalium aliud Scriptum in manus Suj
Maan tribuere Sub Conditione ut Suus
Maans ad Bona Gorczenica in Regno
Prussiae extantia Condescendere va
leat Illaq praemissa perficere se se
declaravit Itaq Maans fidendo a Per
illustri Rndssimo Cancellario Emissa
rio Factori primitus Copiam Scripti
Cambialis per Infidelem Wolek ad Bo
na Gorczenica uti Perillustris Rndssi
mus Cancellarius Cath Ploc reperi
ebat Ejdem Perillustri Rndssimo Zbo
inski transmisit ac deinde ad Civita
tem Brodnica non procul a Bonis
Gorczenica se se transtulit resci
ente Perillustri Rndssimo Zboinski
in Brodnica Cum originali Cam
biali Scripto per Ipsum Subscripto
de Suj Maan Existentia transmisso
ad se Maanem praefato Infideli Wolek
se Maan ex Civitate Brodnica ad
Bona Gorczenica Pruthenicalia
Idem Perillustris Rndssimus Zboin
ski Conduxit Conducto se Maanem
prius bonis verbis secum Maanem
tractavit ac post varijs Liquoribus
se Maanem tractando Maanem Inebri
are Conabatur Sed Cum Suus Maans

Maans non dulcedine liquor verum recipi
enda ab eodem Perill. Rndssimo quam li
tissime summa contentare se voluerit
et multis et repetitis vicibus exolvendae si
li summam postulaverit hoc in Cere
monia adveniente nocte praenomina
tus Perillustris Rndssimus Zboinski pro
loco exolutionis summae scripto Cam
biali assecuratae convocatis ad se suis
subditis sex personas excedens se Ma
nifestans in terram prostrare manibus
detinere scriptum Cambiale in origi
nale circa se Maanz existens conqui
rere conquisitum eripere et sibi ipsi
porrigere jussit. Maanz post acceptum scriptum Cambiale in aula
suis pernoctare demandavit adveniente itaque
die crastina cum suis manifestans re
spectu praemissae injuriae Maanz illatae
conquerulari et liter cum ipso more
intenderat se Maanz sub praetextu
concordiae ad se invitavit et in bonifica
tionem suis Maanz supra scripto modo
injuriationis tres aureos hungaricales
et equam quae brevi exhalata extitit
Maanz tribuit scriptumque subalter
num manuale pro loco super sum
man trecentorum aureorum hungarica
lium tantummodo super summam
triginta aureorum hungaricalium subdie
decima quarta Junii anno praesenti
in Gorczenica datuatum in eleximum

Suscepta Protestatio ex Pli Comparitione
G Bartholomaei Nadratowski Cum G Anto
nium Cyndaly nomine per ipsum nomine modo in
anteriori tempore plusquam ab annis se
ptendecem praeterito habito in testorio ad
secandum hordeum madefactum ab od. G Ni
colao Luthowski in Bonis Luthowo fije
sub Consensu Subditorum Suorum in Sylvam
Bonorum Eorundem Luthowo ~~[illegible]~~
divisoriumque protestanti proprium propter
Excindendas arbores et praeparanda ad To
storium Ligna Superimmissionis per
Superimmissos arboris quercineae Cras
se ad Columnas valentes in praedicta
Sylva Bonorum Luthowo fije ubi nulla posses
sione ~~gaudet~~ Ldus Cyndaly gaudet de
truncationis et in parte ad Tostorium
~~[illegible]~~ detruncatae arboris advectio
nis in Majori Parte in Campi relictio
nis et Cum Suus Protestans de praemis
sa detruncatione quercus rescive
rit et detruncatam arborem et per me
dium persectam per medium ad her
lopherium Suj acceperit et residuum
accipere voluerit Sumpta notitia de
praemissis cum bombarda longiori fla
mea Campos Bonorum praedictorum Luthowo
fije Superinequitationis Superinequi
tando Suj protestanti in pratis Bonorum prae
missorum Luthowo locisque dictis Zale Con
quisitionis et ni protestans se fuga
Ff Dominum et LL Petrum Simonem Grego
rum et Ioannem de Bonis Cyndaly Subditos

salvasset e vivis sufferre praemeditationis in crastina autem die per certam personam in duellum lege publica vetitum protestans ad locum designatum provocationis et cum protestans duellari cum ipso renuisset associatis sibi aliquot personis cum bombardis schopetis framijs hortophorij protestans similiter inequitationis in duellum tam extra hortophorium quam in ipso hortophorio aliquot vicibus provocationis verbis asperis et corrosivis pro tunc affectionis disgustibus satiationis in salutem et vitam protestans diffidationis honoris detractionis renuente duellari protestans iterum a tergo domus per hortos et sepimenta cum banda longiori transeundo ad domum protestans appropinquationis suique protestans inspiratae vel se oppressionis et convulnerationis aut conjaculationis vix persuasione protestans se se diversionis verum etiam recentissimo tempore praesens septimanae cum suis protestans Nlem Theodorem Gołębiowski ad Nlis Jabłonska actualem homicidam in detentionem acceperit et eundem ad subsequenda judicia in carceribus detinuerit nescitque qua de causa tempore vespertino cum bombarda domus protestans invasionis invadendo

invadendo protectionis Ejusdem Nli Gotzke
sky ~~Exh~~ Homicidae exhibitionis Cura
tionis sui protestans ad Emissionem Ejusdem
Homicidae verbis asperis et Corrosivis
honorem protestans tangens urgenter sti
mulationis sibi protestans tali incarcera
tione subsequenda minationis post abscessum
vero Ejusdem Cyndacky secunda nocte
ejusdem Nli Gotzkiesky Homicidae nescit
cujusnam opere ex Carceribus Causa fu
gae extitionis per Subditos autem ejusdem
L. Petrum Cutum bovinarum unius ex Lotto
dio alterius ex Gasa funto ablationis
et Eandem Cutum divenditionis ac post ere
pto in granario tegmento frumentorum
protestans ni Eundem Protestans depre
hendisset Surreptionis Conationis
per L vero Simonem ~~ferrum~~ Cultrorum
ferreorum ab aratro abas Kroje simi
liter illicito modo Interceptionis
Ejus denique Gregorium et Joannem
Insylva Br Guthowo fili locoque di
cto Rgliera protestans hereditatis qua
drogintae sex quercuum Excisio
nis et Ad Civitatem Raugz Evectio
nis et Ejusdem divenditionis per quos
Subditos praemissorum damnorum et rerum
Protestans non bonificationis per
Ejus autem Cyndacky Subditorum suorum

ad satisfactionem et benificationem
pro praemissis obus non ad actionis
aliorum Injuriarum violentiarum et inconve
nientiarum facta quae dalli uniforme
Latior Bartlomeus Wodratowski

Suscepta Manifestatio ex Pl. Comparitione Infidelis Judaei Marcki Jachimowicz Mercatoris Sieprcensis anteacti propinationis Sieprcensis Arendatoris Cum Honestum Stanislaum Lubinkowski Molendinatorem Sieprcensem rne per Ipsum stante suis propinationis Sieprcensis liquor ad aulam IM Onuphrij Bromierski Capitanei Plocensis protunc spectans suis Maanis Arendatoria Possessione habendo sibi Maanis vi Contractus Arendatorij Cum eodem IM Bromierski Capitaneo Plocensi protunc medietatis Bonorum oppidi Sieprc Haeredi Iuris liberam molituram frumentorum in Molendino Sieprcensi Concessam et custoditam mensurae a frumentis ad molendinum aulicale Sieprcensem propter demoliendum per Manifestantem advectis non attento hocce Contractu Arendatorio custoditaeque propter se Manifestantem sine danda mensura liberae molituraeque per annos quatuor qualibet hebdomada per semi unius loreti frumentorum per Ipsum possessum

frumentorum a se Maiorum Exactionis et Extorsio
nis et ex qualibet vice ad vectorum frumentorum
mensurae receptionis praesumptionis
sicque per quatuor annos qualibet Septi
mana per semi Coretum unum mensu
ram a frumentis ad molendinum ad
vectis receptam numerando ad Cen
tum Coretorum frumentorum scilicet Sili
ginis hyemalis excedentis a se Ma
nifestarum emunctionis et sui Mani
festarum damnificationis Insuper
Siliginis hyemalis Coretorum decem
quemque Coretum Tridecem florenis
numerando ad Ipsius molendinum
propter demolienda transmissae Inter
ceptionis Exinde Maiorum Injuriatio
nis ac aliarum Injuriarum facta quae
dalibus in forma Latina [illegible]

Infidelis Marcus Jachimowicz Judaeus
et Mercator Supremus suo et G. Josephi Ko
walewski atque Infidelis Jacob Lewkowicz
Sartoris Supremus nunc quam primum de De
creto Judicii praesentis Injunctae Solutionis
summae Centum aureorum Hungaricalium
~~[illegible]~~ cum pe
nis huius ac Marcis Inter G. Adamum
Smolenski ab una seque Manifestarum et Cons
G. Kowalewski ac Infidelem Jakob Le
wkowicz parte ab altera In Contumaci
am sui Maiorum cum praejudicio Maiorum
plate ex Contextu Citationis ex Parte quidem
G. Smolenski Cum se Manifestarum et aliarum
Judicii praesentis ad Registrum Executionis

editae, notitiam sumpserit illico et ad statim
Cenae Eundem G. Smolensky Manifestatus est
idque in eo Quia Idem G. Smolensky sciens propti
me quod ~~[illegible]~~ procurato a se Maanae scripto rever
sali super summam centum aureorum hun
garicalium eandem summam in parato pe
culio sibi Maanae non enumeravit nonni
si tantum siliginem hyemalem impuri gra
ni vermibus corrosam in coretis centum men
sura minutissima tamen elevatiori pre
tio atque lanam non ponderatam per ipsum ad
quotam viginti duos aureos hungaricales sibi
met taxatam Maanae tribuit ~~[illegible]~~
G. Kowalewsky et infidelem Lewkowicz nihil
quidpiam ex eadem siligine et lana participanem
ad subscribendum supramentionatum scriptum
quasimodo in effidyussionem pro se Maanae
attraxit in quibus tam siligine quam lana
in non percepta summa scripto assecurata
damnum ad summam quinquaginta aureos hun
garicales excedens manifestans evidenter
~~[illegible]~~ causavit ad rationem cujus summae viginti au
reos hungaricales parato peculio et quinque aure
os hungaricales saccaro et kaffa a se Maanae
tam circa primitivum quam subalternum scriptum
ad manus suas percepit attamen ipse se Mani
festans pro tunc extra Regnum Poloniae in Regno
Borussiae commorantem in simul cum G. Kowa
lewsky et infideli Lewkowicz processu aggrava
re praesumpsit et perducto super se Maanae
processu decretum ad velle sui in contumaciam
manifestans et sine ulla Maanae justifica
tione injunctae solutionis summae et Marcam
judiciose lucratus est et vigore ejusdem decre
ti traditionem bonorum facere intendit Qua
propter Maanae sistendo executionem prae
missi decreti de meliorationem ejusdem ac nul
litate processus detruncationem summarum uni
us quinquaginta aureorum hungaricalium
in recompensam damni in siligine et lana
per Maanae habiti quam viginti quinque aureorum hunga
ricalium per ipsum a Maanae perceptae subsequenda
eliberatione autem G. Kowalewsky et infidelis Le
wkowicz a nexu praefati decreti uti innocuorum decer
nenda tantum propterea sub ipsorum poenis vindicationem
suae injunctae Maanae offerendo se praemissa omnia Ju
ramento corporali aut inquisitionibus probatur.

עולכנין כהרר תיסדב

Actum in Sepre in Positione Actor
Terrestrium Plocensium Sabbatho post
Festum Sancti Mathei Apostoli et
Evangelistae Proximo Scilicet die
vigesima Quartamensis Septem
bris Anno Domini Millesimo Se
ptingentesimo Octuagesimo Quinto

Videatur hoc loco Relatio extraditae Citationis
Judicijs Tribunalitijs Rmi Petricoviensis Ser
vicij ex parte Gg Adami Parentis Pauli et
Julianae minorennium filij et filiae Malewskich
Cum M Josephum Zalinewski Judicem Cristiani
Gg Mathiam Starczewski et Mathaeum
Lisowski Burgrabios Cum Plus Judices grava
minores Adamum et Mariannam de
Zberowskie Conjuges Parentes Franciscum
de Niedrzyskie G Josephi Siemiętkowski Con
sortem seu utrosque Conjuges per MRGP
Thomam Sadowski de Malewo auctoritate et Jurat
recognitae prout extat in productis

Videatur hoc loco oblata accusationis pro
Trno Condescensionis in Bonis Nie
drow Mtodz inter GG Adamum Niedro
wski et Mariannam Zberowska Conjuges
Parentes Franciscam filiam G Siemięt
kowski Consortem de Niedrzyskie seu utrosque
Conjuges ab una et GG Adamum Malewski ac
alias parte ab altera agitandae designati
onisque ejusdem Trni per officium Notariatus
Cristiani facta manuque ejus M Notarij
propria subscriptae prout originale ejus
extat in productis.

MRG P. Joannes Nowacki de Wegrzyno
wo authus et juratus palam Rud. Quia Ipse
habet secum NN. Joanne Gotowski et Joan
nis Włoczewski in Evidentiis Testimo
nium assumptis ex requisitione offi
cium G. Stanislai Brudnicki fuit
in Bonis Kozice Feria Secunda ~~ante~~
post Fr. Sancti Bartholomaei Apostoli
anno praesenti praeterita et Ibidem Conde
scendendo in area requirens haeredes
avenam in sulcis quatuor aestivali
bus stadio uno Item Sepimentum
in locis binis effractum circa Eandem
aream locatum ~~Inventarij~~ Item per
cum Cinnalem per Eundem Antonium Li
gowski ~~[illegible]~~ ejaculatum
et exhalatum vidit et debite Conspe
xit de quo praeterea Mtis fecit Rela
tionem Inventarijs totius villae Bo
kozice tempore orbitae G. Antonij Li
gowski Existens ~~[illegible]~~ Rela
tum Mtis est Compabulatum

MRG P. Franciscus Domaracki
de Rzeszotary Starawies authus et Ju
ratus palam Rud. Quia Ipse ~~[illegible]~~
habet secum Nobilibus Alberto Turski
et Feliciano Gołębiewski in Evidentiis
Testimonium assumptis ex requisitione
officiosa G. Josephi Komorowski fuit in
Bonis Komorowo die hodierna in actu
Contenta et Ibidem Condescendendo Villam
per Villam Komorowo tendentem ex
mandato G. Jacobi Kolczowski Inseptam
Item viam noviter ~~[illegible]~~ per fun
des

per fundos requirens ut Mlis relatum est
hereditarios scilicet sulcum unum stu
dijs duobus avena seminatum in longum
Item per sulcos duos avena similiter
latos siliginem autem per totidem semi
natos in latum factam avenam et si
liginem Ibidem in hisce sulcis conculca
tas et in nihilum redactas vidit et de
bite conspexit de quo Ejusdem Mlis Re
latio

videatur hoc loco Relatio extraditae
Citationis pro Judicijs Castr Bobro
unicensis Terrae Dobrinensis Servicensis ex Par
te Gen Antonij Borowski BCP Cum S
Andrea Wolenski per MRGP
Michaelem Jaworowski authum
et Juratum recognitum sub extatum
productis

Videatur hoc loco Relatio extraditae
Citationis pro Judicijs praesentibus
in Sepre Celebrandis Servicensis ex Par
te Gen Antonij Borowski BCP Cum SS
Joannem et Agnetem de Umienskie
Conjuges Parentes Valentinum Gu
sparum filios Zylienickie per
MRGP Michaelem Jaworowski de Zel
la Choczen authum et Juratum recognitum
sub extatum productis

videatur hoc loco Relatio extraditae
Citationis pro Judicijs praesen
tibus in Sepre Celebrandis Servicensis

Servien ex Parte GG Antonij Mathiae et Thomae Boroskich Cum GG Nicolaum Kotarski Mathiam Kowerski Joannem Lewczynski per MRGP Michaelem Jaworski de Villa Choczen authentice et Juratum recognitae put extat in productis.

Videatur hoc loco Relatio extraditae Citationis pro Judicijs praesentiae in Supra Celebrandae Serviae ex Parte G Elisabethis de Białoskorskie ob G Jacobi Borowski relictae Conjugis Viduae Cum GG Thomam Malanowski et Josephum Boroska Conjuges per MRGP Michaelem Jaworski de Villa Choczen authentice et Juratum recognitae put extat in productis

Videatur hoc loco Relatio extraditae Citationis pro Judicijs praesentiae in Supra Celebrandae Serviae ex Parte GG Joannis Gwiłowski Jacobi Umienski Andreae Podlocki et Equitis Kotarski Cum G Josephum Szynkowski per MRGP Joannem Nowacki de Wyszynowo authentice et Juratum recognitae put extat in productis.

Videatur hoc loco Relatio extraditae Citationis pro Judicijs praesentiae in Supra Celebrandae ex Parte G Josephi Komorowski Dni et N Xiężopolski famuli Cum G Jacobum Rokossowski Dni et N Chodulski per

per Mlem Rnum Gnalem Providum Franciscum Komarowsky de Rzeszotary Starosties authum et Jurat recognitum put extat in productis

Videatur hoc loco Relatio extraditae Citationis pro Judicijs praesentibus hic in Scipione Celebrandae Servae ex Parte G. Francisci Maniszewsky Cum Infideles Leyzer Lewkowicz et Hesteram Smolowa Berkowa Relictam Contra Eiusdem filiorum ejus per MRP Nicolaum Szymczak de Golesino authum et Juratum recognitum put extat in productis

Videatur hoc loco Relatio extraditae Citationis pro Judicijs praesentibus hic in Scipione Celebrandae Servae ex Parte G. Joannis Gwałtowsky Cum G. Jacobum Umienski et Andream Podlecki per MRP Joannem Nowacki de Wygrzynowo authum et Juratum recognitum put extat in productis

Videatur hoc loco Relatio extraditae Citationis pro Judicijs praesentibus hic in Scipione Celebrandae Servae ex Parte GG Adami Parentis Martini Simonis Joannis Parentis Valentini filiorum Laurentij Zglenickich Francisci Umienski Bartholomaei Gurierowski Antonij Mathiae Thomae Borgskich Cum MM Antonium et Franciscum Zglenickie Ac G. Josephum Czachoski per MRP Michaelem Jaworowsky de Wilachuzen authum et Juratum recognitum put extat in productis

S. Adamus Malewski Suo et SS. Pauli et
Julianae minorennium filij et filiae suorum
Malewskich nomine pro quibus pacem Cavet
Sanus [illegible] Rnt Quia Ipse Relationes
Cinas editarum Citationum ad Casuales
Condemnationes Servicij primam
quidem Coram actis Castrensibus Plocensibus in Mla
va locatis Feria Quarta Ipso die Festi
Sancti Mathaei Apostoli scilicet die
vigesima prima mensis Septembris prae
sentis Septimanae praeterita alteram
die hodierna in actu Contenta utrasque
per Mlem Rnum Gnalem Providum Tho
mam Sadoski de Malewo authum et
Juratum ex Parte Sui Rntis et absentis
filij et filiae Conjugis MM Josephum Bro
mierski Vice Capitaneum et Gubernatorem
minis Zalinewski Judicem Castrensem
Plocensem ac SS Mathiam Strarzewski
Mathaeum Lisowski Burgrabios Ca
strensis Plocensis Gravaminosos Judices atque
Adamum et Mariannam de Zbe
rowskie Conjuges Parentes Franciscum
S. Josephi Siemiątkowski Contem filium
Niedroskie ac Gusmet Maritum tum Lu
cam Coram met SS Niedroskich subditum
Suprascriptorum MM Judicum Partem ad
haerentem recognitas Satisfaciendo Legi
bus Rni in toto approbavit Confirmavit
put praeterea approbat Confirmat praeterea Sua Rnae
praemissa firmans ad Bona Niegocino Gie
rzyna Zukowo Lisowo et Niedroz Mlody
Judicij Tribunalitij Rni Petricoviensis

J. Adam Malewski Gnyp. Suscepta

Suscepta Manifestatio ex Pl. Comparitione G.
Adami Malewski Cum GG. Joannem Parentem
Agnethem od. Joannis Matowiesky Relictam
Viduam ac Evam G. Antonij Rzepotarski Con
sortes filias ex od. G. Catharina Kosciensk[a] quondam
Casimiri filia procreatas Grabie ~~[illegible]~~ rne per
Ipsum Summae Quingentorum Tymphorum actis Castri
Nocz Feria Quinta post Assumptionis in Coelum
Gloriosissimae Virginis Mariae anno 1724
per G. Evam Sulenska od. Stanislai filiam
primi od. G. Mathiae Prusky secundi ex post
vero od. G. Jacobi Dębsky Relictam Consortem
viduam ad G. Antonio Malewski in Sum
ma apud Eundem od. Casimirum Kosciensky
Ipsa od. Grabiensem adeo
haerenti Inscriptae et post Stantem deces
sum ejusdem od. Antonij Malewski in G. Luciam
Rytska od. Mathiae filiam ex od. G. Franci
sca Malewska quondam Stanislai filia
~~[illegible]~~ ejusdem od. G. Antonij Malewski
Sterilis Sorore germana procreatam
G. Thomae Krosnicky Consortem Jure
Successivo devolutae Sibique Maiori Compla
natione Certa Inter Eundem G. de Rytskie
Krosnicka ac Ejus Maritum ab una et se
Maiori parte ab altera in Ista Cum provisio
ne Cessae nolle Solutionis Exinde Injuria
nationis facta quae dalsfui forma La
tior ~~[illegible]~~ ejusdem od. G. Casimiri Kosciensky Ne
ptissas ac per Eandem G. Krosnicka

J. Adam Malewski Hypp.

Suscepta Manifestatio ex Pl. Comparitio
ne Infidelis Judaei Abraham Markowicz
anteacti Tabernae Bonor. Zytowo ac Bra
xatorij modernae autem Tabernae in Bo
ny

Boris Jarzecze Arendatoris Cum G. Mathi
an Wolski Bonor. Zytowo Tenutarium
Possessorem nunc per Ipsum stante Sui Taber
nae Bonor. Zytowo Arenda duor. Dolior. ma
gnor. alias Oxoftowa Cremato ac Maan
accomodator. non restitutionis nec bonifi
cationis Curationis Item vasa Ligneae
quatuor Coretes Iuse Complenti Similiter
accomodatae atque frumentor. vigore Con
tractus Arendatorij ab Ipso Extradi debitor.
non Extraditionis equor. Trium Maanc
proprior. saepe saepius ad Civitates Pru
thenicales Elblqg et Grudzeqz Cum
Suis frumentis ac vectuni Mittendo
Laboribus macerationis et Eorum exhala
tionis Causationis ad multiplices re
quisitiones Praefator. Equor. nolle Solutio
nis Insuper Semi quatuordecim Core
tor. Siliginis Hyemalis ~~non demolitae~~ ad Cremandum
Crematum ~~non demolitae~~ deposito et ad
praeparand. Crematum adaptatae ~~Inter~~
ac aliar. rer. Maanc proprior. Maan
Interceptionis et ab Eprae relegationis
Suprascriptor. non bonificationis
ac aliar. Injuriar. facta quae dolitur
in forma Latior.

נאים אבנהם מאירם ב

G. Mathias Malanoski Suo et G. Mathaei Ma
lanowski Parentes Sui nunc Manifesta
tus est Idque in Eum Sensum Quia ~~Cum~~ Cum ~~Sen~~

Suus

suus manifestans in simul cum Parente suo
Causam ad Judicem praesens respectu Eductio
nis ex Bonis Grotkowo per H. Carolum Kamien
sky ovillatorem ad Regnum Borussiae e Subdi
torum et per Maanem Ejusdem ovillatoris ad requi
sitionem ex Bonis Wilczagora recepti et ducti
in Bonisque Borkowo Ecclesiastica per M.
Sulenska dando Ejusdem ovillatori Subditorum
Grotkowo Expulatori protectionem violenti
modo liberati tam Ejusdem M. Sulenska
quam dicto ovillatori Intentaverat in qua
scrutinia ~~[illegible]~~ ~~[illegible]~~ ~~[illegible]~~ educi Con
cessa fuerint G. Simon Szczutowski ejusdem
M. Sulenska administrator varios modos
ad dandas Testibus Informationes exqui
rebat ad regnum Prussiae tam ad pro
fugatores quam Expilatores equitando
ex Ejusdem suscitabat varias nugas et ar
bages Licet solus Ille et tanquam cum
Domina sua Inculpatus testimonium
praebere non valuit tamen Testibus
ad Testimonium Conductis Sinistras
remonstrationes alijsque adstantibus Do
minibus propalare praesumpsit ne
Itaque per Sinistram ejusdem G. Szczutowski
remonstrationem et narrativam aliquo
in Causa Sui et absque Parentis cum M.
Sulenska in Judicio praesentem vertere ha
bere videatur detrimentum de nullitate
talis Testimonii si et in quantum ex Si
nistra narrativa G. Szczutowski fieri possi
bilis

possibilis de diligentiaq in praemissis obti
andoq Sua Causae et atq Parentis Justissi
me promotae Integritate Iterum Iterumq Maag.

Maciej Malanowski mpp

Suscepta Protestatio ex Pl.ni Comparitione
G. Mathiae Malanowski Suo et Gg. Mathaei
Parentis et Martini ~~[illegible]~~ fratris
Suor. Malanowskich nomine Gg. Ro
bertum Kampenchauzen Vicepalato
num Dobrinensem Br. Lukomnie cum Neva
libus dictis Mienzcino ad Eadem Bona
Lukomie spectan. haeredem Dominum
et G. Stanislaum Rykaczewski ejus fa
mulum tum Honestum Franciscum
Mocki Censuarium ac alios si necessitas
postulavent ~~Exprimend~~ tractu Causae
Exprimendos me per Ipsum singulariter
M. Kampenchauzen Dominum adhi
bitis sibi Eodem G. Rykaczewski famulo
et Honesto Mocki Censuario tempore
falcastrationis sub die decima secun
da ~~augusti~~ 7bris anno praesenti praeter dictorum
Malochy ad Bona Paprotki Bryski
sortem Protestantem Parentis haeredi
~~[illegible]~~ ab aevo spectantem et in paci
fica possessione Protestantem Parentis
sine minima praepeditione Existen
tem Protestantem atq Parentis in hisce
pratis Invasionis Falcastrationis
praeter ~~[illegible]~~ forti manu denegationis

denegationi ad suam Colonian no
van dicto Mijnecirko velle appropri
ationi protestari abrę Parentis per
omnes laesionis diffamationis Concu
tere attentationis equorum Cum Curru
pertinentia Abrę Parentis proprio velle
Interceptionis feni in Currum Imperi
ti volenter depositionis Feni in Par
te per Honestum Mocki in Parte alterę
pertinere protestari Parente Interceptionis
et in prata M Kampenchauzen extra
Granicies translationis Insuper Cir
ca Collectionem per Subditos et famu
los protestari Parentis in hisce pra
tis Matocki feni Item per hunce
Honestum Mocki Superadveniendo
Collectionis feni pertinentia abrę Paren
ti denegationis ~~et Cum~~ Protestari
abrę Parentis laesionis diffamatio
nis et Cum se Protestari Parens
Circa proprietaria prata oppresue
rit et denegationem Censuarij non
audierit in adjutorium Ejusdem Honesto
Mocki per M Kampenchauzen
Dominum alterum Censuarium Subdi
torum famulorum ac operariorum plusque
viginti Personarum excedens ~~[illegible]~~
in oppressionem Protestari Paren
tis Immissionis per Super Immissos
in Campos excursionis ad locum

autem

autem praeter Malochy appropinqua
tionis Innuere Super Protestans Pa
rentem omnino Conationis ad Extre
mum Manifestatione Sua Coram actis
Terrestris Dolrine in Lipno Cum se Protestans
et alias ex Parte eiusdem M. Ioan Pere
chauzen et aliam facta Irrealibus reple
ta Circumscriptionis Exinde Cum Legis
Transgressionis ac aliam Injuriam et
Violentiam facta quae dabitur in forma
Latior.

Maciej Malanowski m.p.

Suscepta Manifestatio et Pli Comparitio
ne E. Mathiae Malanowski Suo et EE. Ma
thiae Parentis et Antonii fratris Suorum
Malanowskis ac Subditorum ex Cum M. Marianna
de Jezewskie od S. Alberti Sulenski
Camerarii Granicialis Ciechanensis Relictae
Consortem Viduam Iman et N. Limo
nen Szczutowski R. Berkowo Eccle
siastica Administratorem ac Subdi
tis de B. Eiusdem Berkowo Ecclesiasti
ca rnem per Ipsum Singulariter Domi
nam Inventariam protestantem et absen
Parentis et fratris et Subditorum prius nullis de
damnis ad forestam aliquotiesibus abactionis in
Eadem foresta fame macerationis
Factis a vaccis emulctionis
Subditorum Grothovicz ad laberandum ab
Inventariis ex pascuis laberis aba
ctis Stimulationis et obstrictio
nis aliquoties pecuniarum extorsionis
per tres dies a quolibet pecude

Exinde

Extendo Ci fuges Rnm processionis ac alios Juriarum et facta quae adhaerendo anterioribus quaerelis dabitur in forma Latior.

Maciej Malanowski mp

GG Valentinus et Josephus Szumanscy fratres inter se germani et GG Faliani Szumanski cum ob G Martianna Mniszewska quondam GG Mathaei Mniszewski et Sophiae Mniszewska enim ob G Mathiae Mniszewski ex ob G Sophia Jaroszewska procreatae filiae Conjugum filia procreati filij Suis et GG Michaelis ob Alberti et alterius Michaelis ob Josephi filiorum Milodroskich ob GG Andreae Milodrosky et Annae Mniszewska quondam GG Mathaei Mniszewski filiae ex ob G Sophia Mniszewska quondam Mathiae filia ~~filiae~~ procreatae Conjugum Nepotum Jam autem ~~E~~ ob G Sophiae Jaroszewska primi ob G Mathiae Mniszewski Secundi Expertvoti ob G Alberti Białyszewski Consortis abnepotum Successorumque Secum Manifestanc naturalium nunc Cum GG Mathiam Mazowiecki Camerarium Terrae Dobrinensis et Theodorum de Kuczborskie primi ob G Theodori Jaroszewski Camerariae Granicialis Plocensis ad praesens voti 2di Quicem Conjuges Victricum et Matrem tum Stanislaum Pancracium et Claram Prirignes et Prirignam filios et filiam Jaroszewskie aliosque Manifestati sunt idque Eo Quia Ipsi scientes peroptime ob G Albertum Białyszewski summas primam Mille flor Pol Juris

dotes

Actum in Płonsko in Positione actor
Terrestrium Plocensium Feria Se
cunda ante Festum Sancti Micha
elis Archangeli proxima Scilicet
die Vigesima Sexta mensis Septembris
Anno Domini Millesimo Septingen
tesimo Octuagesimo Quinto

Coram GG Petro Rudowski in anteriori
Cadentia Judicior Terrestrium Plocen
in locum M Francisci Ciołkowski Nota
rij Terrae Plocensis alienus Electo Subdelegato
Jurato et Sigismundo Skwarski Came
rarij Paulo Zołtowski Vice Notario Ter
restribus Plocensis In Praesentia GG et WW
Fabiani Gryboski Camerarii Terrae Zawskiej
Josephi Pepłoski Burgrabij Castri Plocensis Ignatij
Zołtowski Antonij Rudoski Stanislai
Sulikowski Joannis Wisielewski ac alterius plu
rimorum Nobilium ad actum praesens Congregat

Suscepta Manifestatio ex Pte Comparitio
ne G Mathaei Pilitowski Cum Famatum Mar
tinum Gurecki Sanctuarij Ad Ecclesiam San
cti Petri Lic in Płonsko Sub Tenutarium
Possessorem rne per Ipsum quotae Tredecem
Florenorum Polonicorum ex summa Trigista fl Pol
pro equo Sui Mag proprio ab annis quinque
Ipsi Varsaviae accomodato et in Eadem
via per Ipsum mutilato in summam Eadem Trigin
ta fl suscepto in post pro quota Trigista
quinque fl Pol dispendito proveniens ad multi
plices requisitiones Sibi Mag nolle Solu
tionis Exinde Mag Injuriationis et In
titis Expensas Inductionis ac aliam Im
pensiam facta quae dalit in forma Latus
Mathaeus Pilitowski et

Actum in Płonsko in Positione
Actorum Terrestrium Płocensium
Feria Quarta Pridie Festi Sancti
Michaelis Archangeli Scilicet
die Vigesima octava mensis
Septembris Anno Domini
1785

Videatur hoc loco Relatio extradita
Citationis pro Trno Condescensionis
in Bonis Przyborowice Dolne agitandi
Servus ex Parte S. Mariannae de Bro
mierskie Pilichowska Cum SS. Rosalium
et Lucian Tikastrum et Tikastrum Ada
mum Patricium Dramienskie Franci
scum de Pilichowskie primo et S. Mathiae
Dramienski ad praesens voti Sdi E. Pauli
Gołaszewski Contra seu utrosque Conjuges
pro MRS P. Paulum Woytkowski de Bonis
Wronsko authum et Sterati recognitum prout
extat in productis

Suscepta Mantio ex Pte Comparitione
S. Ignatij Miłobędzki Burgrabij Castrensis
Płocensis Cum SS. Michaelem et Stanisla
um Mysłkowskie fratres inter se
germanos Dominos tum LL. Paulum
et Mathiam Subelitos atque H. Josephum
Oullatorem nec non Fidelem Judae
um Wołek Tabernae in Bonis Mysłk
howo sit Arrendatorem Eorum tum
per Ipsum et quidem Dnos ac Subelitos
ac Oullatorem metarum agros Maiorum

et Ipsum

et Ipsorum heredibus distinguere post la
tum ad fundum Bn Mysłkowo Ser
ventis Maan heredibus Iuniorum Conde
scensionis inter se Maan ab una et
Ipsos parte ab altera die 20 mensis
Octobris anno elapso 1784 Decretum
divisionis ~~[illegible]~~ agrorum Maan ap
propriationis damnorum plurimorum in fru
mentis et pratis ac hortis Inventarijs
suis Singulariter Suybus G Stanislai
Mysłkowski et L Pauli proprijs forme
per totam aestatem per frumenta
~~[illegible]~~ die ac nocte vagantibus Matro
nis per ~~[illegible]~~ solummodo Stanisla
um Mysłkowski suis Maan ex Villa
Baboszewo domum suam officiosam
Insecutionis flagro Concussionis Iuly
e Capite direptionis et Ejusdem post Ex
pletam Septimam vix ad requisitionis
restitutionis varias nolentium in Za
borna sua ac in alijs peractionis In
fidelis arendatoris Concutere atten
tationis hominum Itinerare per
saepe in via publica Infestationis
Equorum et pecudum Maan et Infide
lis Arendatoris ad Forestam ~~[illegible]~~
nullis de damnis abactionis abactorum
fame per aliquot dies macerationis
ad requisitionem Maan nolle extra
ditionis per Infidelem vero Evolutionis

Arendatorem JJ Mysłtkowskich Se
pimentorum circa fundos Maiorum haeredit
locatorum Collectionis et Combustionis
aquae extraxatorio per JJ Michaelem
Mysłtkowskim in parte in fundo ~~[illegible]~~ Maiorum
haeredit extructo effundere ~~[illegible]~~
~~[illegible]~~ in agros Maiorum praesumptio
nis damni notabilis ~~et~~ per continuam
effusionem aquae Causationis Insu
per per JJ Stanislaum Mysłtko
skij Manifestatione sua Coram actis
praesentibus facta Irrealibus punctis
et Indeducibilibus repleta honoris
Maiorum Circumscriptionis ac aliarum
notitiarum et Injuriarum Inquisitioni
bus probandarum peractionis facta quae
~~[illegible]~~ haerendo antenoribus quaerelis
dolis informa Latur
Ignatius Mitobędzki BLP

Actum in Płonsko in Positione
actorum Terrestrium Plocensium
Feria Quinta Ipso Die Festi San
cti Michaelis Archangeli Scili
cet die Vigesima Nona mensis
Septembris Anno Domini Mille
simo Septingentesimo Octuagesi
mo Quinto

Videatur hoc loco Relatio extraditae Citatio
nis pro Judicijs praesentibus hic in Płonsko Celebran
dis Servitio ex Parte JJ Simonis Zenaneski
cum N Coratum Brzeski per MNGP Vincen
tium Adamowicz de Gwiny Woyskie auctorum
et foratam recognitam prout extat in productis

Videatur

videatur hoc loco Relatio extraditae Citationis pro Judicijs praesentis in Plonsko Celebrandae Servae ex Parte G. Simonis Gosciecki cum GG. Laurentium Szmigthowski et Mariannam de Cywienskie victricum et Matrem Mariannam et Sophiam seu alterius nominis minorennes Strzegoskie per MRGP Vincentium Adamowicz de Cywiny Woyskie authum et Juratum recognitum prout extat in productis

videatur hoc loco Relatio extraditae Citationis pro Judicijs praesentis in Plonsko Celebrandae Servae ex Parte GG. Joannis et Cunegundis de Wilamowskie Conjugum Zaleskich cum GG. Christophorum et Martinum Swiecickie Tutores Franciscum et Mariannam minorennes Gosciecki per MRGP Vincentium Adamowicz de Cywiny Woyskie authum et Juratum recognitum prout extat in productis

videatur hoc loco Relatio extraditae Citationis pro Judicijs praesentis in Plonsko Celebrandae Servae ex Parte M. Stanislai Wołoski Thesaurarij Rawiczij cum M. Ludovicum Zaplicki Vexillifer Exercitus Nationalis per MRGP Simonem Woytkowski de Sokolniki authum et Juratum recognitum prout extat in productis

videatur hoc loco Relatio extraditae Citationis pro Judicijs praesentis in Plonsko Celebrandae Servae ex Parte M. Stanislai Wołoski Thesaurarij Rawiczij cum MM. Ignatium Franciscum et Antonium

Ludovicus Cuchorny atq Ill. Rndus Paulus
Praepositus Bulkarski Luberadzkie p. MRPP
Simonem Woytkowski de Lokotnicy au
thq et Jurati recognit post Extabem
productis.

Suscepta Manifestatio ex Pli Compa
ritione G. Pauli Zołtowski Vice Nota
rij Terris Ploc. Bonor. Bębnowo to
talium et Sortium in Bębnowko No
bilium dictarum Chorzenszczyzna Szymgt
kowizna Bębnowizna Maluzen
szczyzna et Gutkowizna Dyrlikowi
zna ac aliarum haeredes ~~[illegible]~~ Sac. et
N. Joannis Ułobukowski Cordis Bon.
Administratoris sui nne Cum GG. Al
bertum ac Agnetem Sewalterius
nominis de Bromierskie Conjuges
Parentes Paulum et Ignatium
filios Gutkowskie Lucam Bębnowski
atq Successores ~~[illegible]~~ G. Adami Bębno
wski Sortium distinctarum in Bonis Bę
bnowko haeredes nne per Ipsos
in fundos et prata Bonor. Bębnowo
violentimodo nullum jus habendo se
se Ingressionis praeter falsa stratio
nis praesumptionis fundi quatuor
sulcorum in loco dicto Gai per GG. Bębno
skie per vim ademptionis per GG. au
tem Gutkowskie prata et fundos Bębno
wie palli obsignare se se resolutionis
in Bonis autem Bębnowko per
omnes metas discretionis fundorum mul
tis in locis ~~[illegible]~~ Magnae haeredis ade
mptionis et appropriationis usus fru
ctus et Epae participationis ~~[illegible]~~

damnos

damnum plurimum Inventarij Lupi in frumentis illationis Circa praemissa N. Kłobucki se se opponi multotiens aggravationis Manifestis honoris detractionis ac aliam Injuriam et praevenientiam facta quae dolet infra Latur.

P. Zołtowski VWP

Actum in Płonsko in Peritione actorum Terrestrium Płocensium Feria Sexta Postridie Festi Sancti Michaelis archangeli Scilicet die Trigesima mensis Septembris Anno Domini 1785

Videatur hoc loco Relatio extraditae Citationis pro Judicijs praesentibus hic in Płonsko Celebrandae Servae ex Parte Generosi Mathaei Politowski Cum Famulo Martinum Gurecki per MRGP Josephum Głowacki de Villa Choczenau Thum et Juratus prout Extat in praeductis

---

Actum in Płonsko in Peritione actorum Terrestrium Płocensium Sabbatho post Festum Sancti Michaelis Archangeli proximo Scilicet die prima mensis octobris Anno Domini 1785

Videatur hoc loco Relatio extraditae Citationis ~~[illegible]~~ pro Judicijs praesentibus hic in Płonsko Celebrandae Servae ex Parte Generosi Ignatij Mikołajewski PCW Cum Generosis Stanislaum et Michaelem Mysłkowskie ac alios per MRGP

Michaelem Mikołayczak de Zabolli
ki magna auctoritate recognitum pro Extat
in productis

Indeque hoc loco extradita Citatione
pro Judicijs praesentibus in Stanislaviensi Celebrandis
Servae et Verte M. M. Antonij Lubieniecki
Judicis Cracoviensis et Magdalenae
Wnoskowna Conjugum Cum M. Stanislaus
Wołoski Thesaurarius Rawicensis per
MRGP Michaelem Mikołayczak de
Zabolliki magna authoritate recognitum
pro extat in productis

Cum Stanislaus Karwowski suo et
Apolonae Cyuczyka primi ad Pau
li Chyczewski ~~[illegible]~~ ad praesens
voti secundi Consortis suae et ab Eodem
ad priori Marito Reformatoriales et
adventitiales Dominae nomine Cum
Eo Adamum Chyczewski Principum
suum et Casimirum Illidem Chyczewski
Manifestatus est Dominus in Eo Quia Ipsi
SS Chyczewscy Selentes per optime
quot ad Paulus Chyczewski suj Maiorem
absentem Consortis primaevus Maritus
ejusdem vero Adami Chyczewski Maiorem
Principis Parens Summam Trecen
tarum Septuaginta Tymphorum ad Scriptum
manuale ad Simonem Chyczewski
praefati Casimiri Chyczewski Paren
tem Concredidit ~~[illegible]~~ sub eo Maiorem in prae
rogativae Maritalis Suj vero Maiorem Con
sors vigore Juris adventitij eundem mori
Marito habito provisionem ab haeredibus Sum
ma

ab hacce Summa jam pro annis duode
cem retenta participare debent atta
men Ipse G. Adamus Chyczewski Maarus
et alias Consortes Privignus et filius non
attentis Maarum et alias Consortis Juribus
post Expulsionem Sui Maarum et alias Contes
de Sorte Bonor. Cuiusq. Eorum violenter
peractam Interceptionemq. huiusce Scri
pti super praemissam Summam Servi
entis cum aliis documentis et rebus
non expectata in Judicio ~~[illegible]~~ praesente
respectu Expulsionis ac illatam vio
lentiam per se Maarum et alias Consortem
Gdm Privigno et filio Institutae Causae
finali decisione factaq. cum Eodem G. Ca
simiro Chyczewski Condictamine Sum
mam altius expressam Trecentorum
Septuaginta Tynf. Scripto manuali
(ut praemissum est) assecuratam ab Eodem
G. Casimiro Chyczewski recepit et
Eundem tam de Summa originaliqua
provisionali manualiter quietavit
se Maarum et alias Consortem in prae
missis Injuriavit Quare Maarus de
vindicatione provisionis ab Eodem Sum
ma Trecentorum Septuaginta Tynf.
provisionis tam in ante retentae quam
in subsequens pendi delitae se Maarum
et alias Consortem vigore Jurium respicientem
nullitatem ejusdem quietationis quoad
punctum provisionis Maarum et alias

Consortem respiciens nullum robor ha
bere valet Injungendaque tam Scri
pti originalis quam quietationis
manualis per utrosque Inculpatos
Comportatione ac decernendo super
Ipsis in tyto praemissorum poenis Item
atque Ibidem Mandatum

Stanisław Karwowski

Suscepta Manifestatio ex Ill. Compa
ritione Q. Josephi Storczewski Q. G.
Josephum Storczewski D. Thomae filium
rne per Ipsum Concredita a se Mandatum
ad breve tempus verbaliter Summa
Centum aureorum hungaricalium ejusdem Sum
mae pro tempore prout se obligaverat Sili Ma
nifestantis ad requisitionem non Exolu
tionis qui nimo Lucet Summa deper
tatis ex Substantia sua oneribus
Eadem fructificationis post Expiratum
unius anni provisionis ab Eadem Sum
ma provenientis Sili Mandatum non verificatio
nis non nisi ex originali Summa
septuaginta novem aureorum hungari
calium Mandatum vix Exolutionis
residuitatis vero Rigiste unius
aureorum hungaricalium Mandatum persolu
tionis recusationis nec provisionum tam
a totali Summa pro uno anno quam residu
itate Summae pro Semi duobus anni
provenientis pensitationis neglectio
nis Exinde Injuriationis ac aliarum

Injuriarum

Injuriam facta quae dabitur in forma Latiori.

Josef Starzewski

Suscepta Manifestatio ex Rte Comparitione G. Fabiani Grzybowski Cameraris Terrestris Zawiszensis Cum GG Ignatium Sgnptaski avunculum et Joannem Rybienski Sororinum tum et Amdm Rndum Jacobum Drozdowski Praepositum Ecclesiae Dziechtanensis rne per Ipsum facto secum Condictam insistet in primis per G. Rybienski ad certas inconvenientias Inquisitione pro bonis fomentationis expost ejusdem Supradicti Subditi avocationis et in Bonis Orzeszki apud suum avunculum ad praestandas labores locationis Ibidem cum suis Maiestatis extraditionem praestati Sic Lucae requisiverit per utrumque tamen Sgnptaski quam Rybienski praenominati Subditi accultationis ac dein ad Rndum Drozdowski ad similes praestandas labores extraditionis per Reverendum autem Drozdowski habendo notitiam de proprietate Subditatus ejusdem L. Lucae Sili Maiestatis de Eodem non notificationis qui nimirum contrarium legum procedendo ejusdem Maiestatis Subditi conservationis et apud se Citationis per omnes autem dicti L. Lucae nescitur ulinam Conversionis Exinde cum Leges Rnae processionis Maiestatis Injuriationis ac aliam Injuriam facta quae dabitur in forma Latiori L. Lucae Maiestatis Subditi proprietarii

Fabian Grzybowski

MRGP Thomas Markowsky de Dalano
wo authus et juratus palan. Rud. Zeia
Ipse habet secum NN Alexandro
Sychocky et Alberto Gąsiorowsky in Ei
dentium Testimonium assumptis et
requisitione officiosa G. Faliani Grzy
bowsky Camerarij Terr. Zawsk. Bonam
Dalanowo Magne Haeredis fuit
in Campis Bn. Eorum Dalanowo Socoq
dicto Czarne Błoto die hodierna in
actu Contenta et Sibi Condescendi
do Scopulum angularem Bona prae
dicta Dalanowo requirens haereditatem
alterum Bona Cythowo a Secunda Si
dlino a Tertia ~~[illegible]~~
Partibus dividentem in Cornu ejusdem
loci Czarne Błoto dicti Jacentem
in profundum plus ultra Cubitum in
medio palto nescit per quem nam
perforatum Sapidesq. ex medio Ejusdem
Scopuli effossus Bridit et delitte
Conspexit de quo praesens Idem Mtis fecit
Relationem

---

videatur hoc loco Relatio extraditae Cau
tionis pro judicijs praesentibus in Stanislao Ce
lebranae Serviae ex Parte G. Pauli Zotto
wsky Notarij Terr. Ptoc. et N. Joannis
Zotobukowsky G. G. Alberti et Agnetis Sen
alij nis de Bronierskie Cujus Parentes Pau
lus Ignatius filius Gutkowskie Lucas Bębnowski
et Ignatius Adam Bębnowski pro MRGP
Gospodarz Bojarski de Bojanowo authentice
recognoscitur ut extat in productis

Suscepta

Suscepta Mactio ex Pte Comparitione
G Laurentij Drozdowski Suo et Perillu
stris Rndssimi Alberti Ulysz Canoni
ci Collegiatae Plocz nne Cy MM Anto
nium et Franciscum Weslo Dapiferum
Sieprz Bonor Szczepkowo antecactis Hae
redes Suj Maag et alias Perillustri Rndssi
mi Ulysz Eiusdem Bn Szczepkowo Jurisdi
ctionis rne per Ipsos documentor et muni
mentor ad Bona praenominata Szcze
pkowo per Manifestaz et alias Perillustris
Rndssimum Ulysz Jure haeredis ab ipso
quaerita spectan Contractu ~~[illegible]~~ ordi
ne resignationis praemissor Bonor seu
Maag et alias Perillustri Rndssimo Ulysz
per Ipsos Conscripto ad Extradi de
clarator nolle Extraditioni Exinde
Maang et alias Perillus Rndssimi Ulysz
Injuriationis ac aliarum Injuriar facta
quae dalej in forma Latior

Wawrzyniec Drozdowski mpp

Suscepta Protestatio ex Pte Comparitio
ne G Laurentij Drozdowski Suo et Per
illustris Rndssimi Alberti Ulysz Cano
nici Collegiatae Plocz atq Honestor
Josephi Niecieski Andreae Sartoris
Pauli Lutoris Pierszeniewiczow nne Cy
M Antonium Kondracki Bn Kondrasze
Wolitio haeredem Dominum et LL An
tonium Jozwiak Bartholomaeum Gabri
elak Mathiam Teodorzak de Epoz Bonis

Kondrasze

Kondrajec Subditos rne per Ipsum Su
praescriptorum Linestorum Niecinsky et Szer
szeniow Perillustri Rndissimo Ulysz In
serne ~~[illegible]~~ Ipso die Festi
Transfigurationis Christi Dni anno
praesenti pro Divinis audiendis ad Eccle
siam Kraykowiensem adveniente Ibidem
in Bonis Kraykowo Invasionis Invadendo
Eorundem famulorum nihil mali spe
rantium Infestationis Tumultus
excitationis oppressionis Concussio
num Inflictionis aliarumque violentiarum
per actionis protestatione et alias Rndissimum
Ulysz Laesionis per Ipsum vero Kondrachy
Subditorum suorum in rigore non tentionis
Satisfactionis ex Eisdem non admini
strationis Trno suo pro Judicijs
praesentibus ~~dicto~~ respectu quarundam violen
tiarum ac si per famulos ~~perpetratarum~~
quod nunquam probabitur perpetratarum
edito aggravationis arresti Cujusdam
Super praefatis famulis Perillustrissimi Rndissimi
Ulysz nulla facta de Satisfactione
~~[illegible]~~ ac indaganda
rij veritate requisitione Imperitio
nis praesumptionis ac aliarum injuriarum
et inconvenientiarum facta quod dabitur
in forma Latior et quod Subditos

Wawrzeniec Drozdowski mpp

Esa

G Marianna Cywienska ob G Stanislai
Cywienski filia ob vero G Alexandri Ka
mienski Relicta Consors vidua Cong G
Paulum Cywienski fratrem suum Pa
truelem Manifestata est. Idq in Eo
Qria Quamvis Juxta resolutionem Con
silij permanentis viduis Licita est Si
li Electio et assumptio ~~Curatoris~~ Si
vellint Curatoris facultas cum vero sua Ma
nifestans in orphano Statu ~~Exi~~ post
demortuum Maritum Excitens nul
lam Cernens ab Eodem fratre Patruc
li Circa sui necessitates Curam et
sollicitudinem non nisi Solum
adipiscendae Substantiae post Sera
sui Maior fata in Ipsum devolvendae
appetitum Eundem G Paulum Cywien
ski nec ejus fratrem ob G Alberto
Cywienski ad gerendam Superse Ma
nifestae et sui Manifestae Substan
tiam Curatoriam non assumpserat nec
ab Ipso Curatoriam Indigebat
ast Cum Idem G frater Patruelis Sine
scitu Manifestae et Consensu
varijs in actibus Officiosis se se
cum ob suo fratre Curatorem qua
si modo a se Mag quod nunquam
probatur assumptum demonstravit
Consulere tamen de Sustentatio
ne vitae ac Substantia manifestae
neglexit seq Manifestam in mise
rimo

in miserimo statu viventem nullis
beneficijs suppeditavit Qua ex re
manifestans ne per hanc praetextu occupandae Manifestans
Substantiae ~~praeter~~ superse Ma-
nifestans non expetitam verum ~~pre-~~
~~sumptam~~ gerere praesumptam Cura-
toriam ad disponendam pro Uti-
tu suo proprietariam Substantiam
et ad Fiendas Transactiones Sibi
Maanti impedire videatur Transa-
ctionesque Maanus cum quolibet ex
libero arbitrio Iustas infringere
audeat de nullitate ejusdem ~~Cura-~~
~~toriae~~ fratris Patruelis usurpa-
tivae Curatoriae Superse Maanus
" sic et inquantum
" gerere praesumptae de Diligentia
Sui in praemissis Item Item Maan

Maryanna z Cywienskich
Kamienskart

Suscepta Maatio ex Pl. Comparitione Infidelis Israel Szymanowicz
~~Pelliarij Pelliatorij~~ Pelliarij et Judaei
Plenscen Cens Perillem Amdm Rndm
Josephum Modzelewski Praepositum
Guminum Dnum et H Josephum Kra-
wczaky sub protectione ejusdem Rndi
Modzelewski Commanens rne per
Ipsum et quidem Honestum Josephum
pilecki Sui Manifestans proprium
in oppido Plonsko Domus Maan

Maiorum propria et Conservatorio Ihesu Christo
illicito modo accipere et eorundem pro Com
modo suo convertere nonnullam disven
dere praesumptionis circa Iniuriam
suae Maiorum post Ceptam de ablatis pi
leis notitiam se se opponere et Satis
factionem pro pileis requirere domus
Manifestae propriae hic in oppido Plonsk
existentis adhibitis scilicet aliquot Perso
nis Invasionis Supervadendo
Maiorum oppressionis Infestationis
Concussionis aliarumque violentiam peracto
nis Satisfactionis pro pileis ablatis
Maiorum non praestitionis per Perillu
strem vero Radum Modzelewski hu
lita de pileis per Ill. Josephum ablatis notitia
Iustitiae de praefato Ill. Josepho nolle
administrationis quinimo prote
ctionis ejusdem Ill. Josepho exhibitionis
ad Satisfactionem praedicti Hone
sti Josephi non adactionis litis Ex
pensarum Causationis Exinde Iniu
riationis Ex ad aliam Iniuriam et vio
lentiam facta quae dabitur in forma
Latiori et [illegible] Pimes Executionis

[illegible]

Videatur hoc loco Relatio extraditae
Citationis pro Judicijs praesentibus hic in Plon
sko Celebrandis Servientis Exparte
MM Marianna de Pranoszki et
[illegible]

D. M. Adami Wielki Succamerarij Terrae
Zacrocimae Relictae Contis Viduae Matris
Onuphrij Succamerarij Augustini Se-
cretarij Sacrae Maiestatis et Xaverij Succa-
merarij Zacrocimae Wielich Cum G. Adal-
bertum Chyczewski per MRSP Thomam
Dynda de Chanczy auth. et Jurat. recognitum
extat in productis.

Videatur hoc loco Relatio extraditae Cita-
tionis pro Judicijs praesentibus in Plonsko Cele-
brandis Servae ex Parte GG Elizabethae
Pyska et G. Mathiae Kurosky Relictae Con-
sortis Viduae Matris et Florentini Kuy-
rosky filij Cum M. Joannem Bromierski
vexillifer Plonsk. per MRSP Valentinum
Kwasniewski delusiny Bartoszewe
auth. et Juratum recognitum prout Ex-
tat in productis.

Videatur hoc loco Relatio extraditae
Citationis pro Judicijs praesentibus in Plon-
sko Celebrandis Servae ex Parte G. Fa-
liani Grzybowski Camerarij Terrae Zawsk.
Cum GG Ignatium Sapieski Joannem Ro-
bienski Assessorem Rndum Jacobum Dro-
zdowski Praepositum Dziechaney per MRSP
Valentinum Kwasniewski delusiny Bar-
toszewe auth. et Jurat. recognitum prout Ex-
tat in productis.

Videatur hoc loco Relatio extraditae
Citationis pro Judicijs praesentibus in Plon-
sko Celebrandis Servae ex Parte G. Gabri-
elis Rakoski Cum G. Valentinum Go-
szczycki et F. Jacobum Konicki per
MRSP

per MRGP Thomam Markowicz de Dala
nowo auth et Jurat recognit prout extat
in productis

Videatur hoc loco Relatio extraditae Cita
tionis pro Judicijs praesentis hic in Plonsko Cele
brandae Sessionis ex Parte H Balthasaris
Bartnicki Civillatoris Cum Perillustrem Re
verendissimum Gregorium Gostkowski Cano
nicum Plon per MRGP Gasparum Bojar
ski de Bojanowo auth et Jurat reco
gnit prout extat in productis

Videatur hoc loco Relatio extraditae
Citationis pro Judicijs praesentis hic in Plon
sko Celebrandae Sessionis ex Parte G Bar
tholomaei Nadratowski Cum G Antonium
Cyndacki per MRGP Gasparum Bojarski
de Bojanowo auth et Jurat recognit prout
extat in productis

Videatur hoc loco Relatio extraditae
Citationis pro Judicijs praesentis hic in
~~Lupo~~ Plonsko Celebrandae ex Parte
GG Ignatij Theresiae G Joannis Gascin
ski Joannae G Francisci Zaryba Con
sortum Korybskich ac Eodem Marcelli
Gasciensky et Zaryba Cum GG Stanislaw
Zakrocky et Constantiae de Mato
wieskie Conjuges per MRGP Bartho
lomaeum Matczak de Lysochowo auth
et Jurat recognit prout extat in produ
ctis

Videatur hoc loco Extraditae Citationis

Judicij praesentis hic in Ostrowsko Cele-
brandae Servitiae ex Parte GG Adami et
Simonis Rakowskich GG Michaelem
Sokolnicky et Mariannam Cywienska Con-
juges per MRGP Gasparum Bojarsky de
Bojanowo auth. et jurat. recognit. prout ex-
tat in praeductis

Videatur hoc loco Relatio extraditae Cita-
tionis pro Judicijs praesentis hic in Ostrowsko
Celebrandae Servitiae ex Parte G Jacobi
Chanynsky dicti Sluska GG Thomae
Gutkowsky et Josepham Chanynska
Conjuges Jacobum et Mariannam Ka-
mienska Conjuges Petrum Chanynskie per
MRGP Thomam Dynda de Chanyny
auth. et jurat. recognit. prout extat in
praeductis

Videatur hoc loco Relatio Extraditae Cita-
tionis pro Judicijs praesentis hic in Ostrowsko Ce-
lebrandae Servitiae ex Parte GG Stani-
slai et Michaelis Myszkowskich
GG Ignatium Milobyd GG RCP per MRGP
Vincentium Adamowicz de Cywiny Woy-
skie auth. et jurat. recognit. prout extat
in praeductis

Videatur hoc loco Relatio extraditae
Citationis pro Judicijs praesentis hic in Ostro-
sko Celebrandae Servitiae ex Parte GG
Adami Parentis Antonij Salomeae
Stanislai filiorum et filiae Mgcze-
skich Conj. M Thomam Cywienski
per MRGP Vincentium Adamowicz de
Cywiny Woyskie auth. et jurat. recognit.
prout extat in praeductis

Videatur hoc loco Relatio extraditae

Citationis

Citationis pro Judicijs praesentibus Plonsko
Celebrandis Servis ex Parte Perillustris
Admodum Rndissimi Alberti Ulysz Cano
nici Collegiatae Plo et G Laurentij Drozdo
sky Cum MM Antonium et Franciscum We
sto Dapiferum Supra pro MREP Alber
tum Kaczmarski de Romany Janowiecka
authentice iurat recognitum prout extat in praedu
ctis

Videlicet hoc loco Relatio extraditae
Citationis pro Judicijs praesentibus Plon
sko Celebrandis Servis ex Parte Perillustris
Rndissimi Alberti Ulysz Canonici Colle
giatae Plo et G Laurentij Drozdosky Cum
M Antonium Kondracky per MREP Al
bertum Kaczmarski de Romany Jano
wiecka authentice iurat recognitum prout
extat in praeductis

Suscepta Manifestatio Ex Pte Compa
ritione M Francisci Szawłowski Da
piferi Wysogrodensis medietatis Brzezi
cica Haeredis Cum MM Ignatium Lu
beradzki Ludovicum Castri Cuchano
wensis et Victorinum de Chrzczewskie
primi et M Theodori Szawłowski Dapiferi
Wysogrodensis 2di et M Antonij Mazo
wiecki Tertij ad praesens voti ejusdem M Lube
radzki Consortem et cum Eodem in Sepa
ratione Existentes alias utriusque Conju
ges nre per Ipsum et quidem M Lube
radzki Maritum ~~[illegible]~~ Trium Bonorum
Suo et L Clara de Epo Bonis Brzezi
cica Subditae suae nre.

Laboratilium Circa dimissionem
Ipsi in possessionem Tenutariam me
dietatis Bonorum Wierzbica per mani
festam in fundo ad utifruendum reli
ctorum post Expirium Contractus Tenu
tarij in fundo non relictionis quini
mo Eorum bonum Maiorum proprium ad alia
Bona sua accipere et depellere man
dationis laboribus ab Eiusdem bonis pro
venientibus Maiorum privationis ad requisitio
nes Maiorum horum bonum nolle Extra
ditionis Ita super per utrosque MM
Luberadzkie Conjuges ~~denominatae~~
~~mercedis~~ Lsae Clarae de Bonis Wierz
bica Maiorum subditae deservitae mer
cedis pro annis duodecem pro obsequijs
Ipsis praestitis provenientibus nolle solutionis
Exinde Maiorum et alias L Clarae Inju
riationis ac aliarum Injuriarum facta quae
dolentibus in forma Latur

Franciszek Szawłowski

M Franciscus Szawłowski Dapiferiae
Wiszogrodensis Sanus Rud Quia Ipse MM
ac EG Martinum Gojszewski Ludovicum
Rogulski Paulum Chmielewski Stani
slaum Szkoski ~~qui~~ Joannem Zamkowski
Albertum Cuchomski Josephum Kozebrodz
ki quorum nnum Jasienski Ziemecki Swię
tochowski Brzeskie Borzeski Buczynski
Lempickie Czarnoski Majeski Grabowski
Franciscum Gawarecki Valentinum Tre
toski Bartholomeum et Antonium Fały

chie

Falecki Bartholomaeum Kamienski Fran
ciscum et Simonem Kozakowski Ignati
um Młodzianowski Paulum Oziumiecki
~~[illegible]~~ nominatim Zembrzuski Brochocki
Chmielinski Blasium Grabowski Paulum
Zołtowski ejusdem nominis Sulkowski Josephum Lo
zowski Mathiam Starczewski Laurentium
Bromierski Stanislaum et Carolum
Turowski Josephum Pepłowski melchiorem
Mieczynski Laurentium Sokolnicki Chri
sostomum Zielinski in suos veros Ultimos
Plenos elegit Constituit ac solenniter
ordinat dans et concedens Ejusdem Plenipo
tentibus suis plenariam facultatem
et omnimodam absolutamque potesta
tem Causas suas Judiciarias gratia omnes
et singulas in Judicio quovis vel officio
Rmi Majoris minoris ve Subselli etiam Ju
dicijs Tribunalibus Rmi Petricoviensis cum qui
buscunque Personis et occasione quaeruis
Intervenientiae tam Exactoratu quam
reatu vertere et agitandae tuendi defen
dendi promovendi pressus Instituendi
Instituto ad finalem Juris gradum deduc
endi Comparitiones Inscribendae Juramen
ta attentandi Decreta suscipiendae
a Contrarijs appellandi poenas Judiciarias
levandi de levatis quietandi Relationes
ad Cessandae Servitutis approbandi Execu
tiones urgendi Intromissiones offerendae
Caeteraque munia veros et Ultimos Plenos
Concernentes Causae et Juris Exigentia
debito Legis et ordine peragendae

et Exequendi promittens et Insuper bonis
se quidquid per Eorum Plenos gestum factum
Constitutum ve fuerit pro Rato grato
et valido susceptum Quam quidem Plenipotentiam
Ipsum Recognoscens ad Triennium Integrum duraturam roburque suum
ac valorem habituram vult ac praesentem
declarat Quae sua Recognitione
Promissa firmans Franciscek Stawtowski

Suscepta Protestatio ex Pte Comparitione
Ill. Pauli Kulesza Bcr Medietatis Bcr Zelominko
Haeredis et obligatorij Possessoris suo et Ill. Mariannae de Bromierskie Pilichowska Relictae Viduae
nunc Cum Ill. Agnethen de Gutkowskie ad Ill. Joannis Chędzienski Relictam Consortem Viduam Matrem
Simonem Albertum Josephum Ignatium filios Chędzienskie nec non L. Casimirum de Eodem Bonis Zelominko Subditum Eorum nunc per Ipsos et
quidem L. Casimirum ansarum Protestantium propriarum in Campo magoreo se se pascentium pretextu
Causatorum sibi damnorum in frumenta Suis Consulto Impulsionis Impulsorum Septem Interfectionis Sepimentorum Circa agros Seminatos
nolle Locationis et Cum Eodem Ill. de Bromierskie
Pilichowska Circa praemissam Injuriam
se se opposuerat ejusdem Ill. Pilichowska malevole Laesionis honoris verbis Indecentissimis affectionis per Ill. autem Chędzienskie
Dnos Justitiae de Eodem suo Subdito requisitae
nolle administrationis nec Eidem vituperationis
quinimo Suis Protestantium non modo in ante
Subtempus Condnis in Bonis Zelominko
agitatae adstantibus Personis dignis
Laesionis diffamationis verum etiam et recen

tes

et recenter Protestor nulla de Causa dij
honoratiorij Eiusdem Cy tiges Rm processiorij
ac alias Iuriam et Inconvenientiam facta quae
dabit in forma Latior Paulus Kulesza B.C.Pr.

Actum in Bilsko in Trnis Comitibus Trnibus Plocens Districtuum Bilscens Simul et Plocens Una cum Continuatione anteriorum Causarum Vigore Legis In Diem hodiernam Incidentibus. Feria Secunda post Trnum S. Michaelis Archangeli proxima Scilicet Die Tertia mensis Octobris Anno Domini 1785to.

Coram MM Joanne in Krasniewa Gumowski Judice antonio In Wernicki Wernicki Subjudice Petro Rudowski Comnio Trni Plocens in locum M Francisci Ciołkowski Notarij Trnis Plocens Subdelegato Trnibus Plocens

---

G Lucas Jez Sanus pretter Rndo Rnl Quia Ipse GG Petrum Rudowski Adamum Laczynski Mathiam Mazowiecki Paulum Zołtowski Eggos nnis Sułkowski, Carolum et Stanislaum Turowski, Josephum Lempicki Chrisostomum Zielinski Bonaventuram Ciołkowski Joannem Nudnski Eosdem nnum Szczepkowski Nudnski Kowiski Josephum Popłowski Eggos nnis Losowski Valentinum Josefowicz Stanislaum Laguna Adamum Swierzynski In Suos Vero Unos ac Sptes Plentes Eligit Constituit Inscribit ac Solenniter Ordinat Dans et Concedens Eisdem Plentibus Suis Plenariam facultatem et Omnimodam absolutaq potestatem Causas Suas Judiciarias gratter Omnes et Singulas in Omni Judicio vel Officio Rni Majoris minoris ve Subsellij cum quibuscunq personis et Occasione quarvis intervenientiarum tam ex Actoratu quam reactu Vertens et Agitanas tuenas defendenas promovenas processus instituendi Instituto ad finalem Juris gradum deducenas Decreta Suscipienas a Contrarijs Molestiam Interponenas Juxta Attentanas Excactiones Urgenas Solis met vero GG Adamo Swierzynski et Chrisostomo Zielinski Condemnationibus ex Pte Suj Rntis Super quocunq in quovis Judicio vel Officio Rni oblenta et Obtinenas obicienas et a loco Stanas Arcenas Poenas in Constitutionem loci Standi adjudicata et adjudicanas levanas de levata nnc Rntis quietanas Quod si vero persolutae non fuerint Rigores

Decretorum

Duretti Extendanos Macñes cum publicationibus interpunctis Catarzaj
Maria Vxor Unus ex Spes Plures Comparens D. Tho Leg is Vrate et
Adni peragentes et Exiguens Remittens et Jnscribus se quid quid
per ipsas Plures Judicie Rite et Une actum gestum Constitutus
fuerit pro ratho grato firme ac Valido Suscipiens et in Nihilo Contra
Dicturum fra quam quies Plurium ad triennium Integrum duraturum
vbiq; Suum ac Valorem habiturum vult ac prout Datus ad Dgs Sub.
Damnis Jnibus ex quibus vbiq; Rebil Suis cum pretio.

Lukas Jczus

NS. Vidatur hic loco Relationes Coica Litas Citationum pro Judicijs
Jnibus Plurans vi Plonsko Celebranos Sprciones et Plus Adm Rndi
Silvestri Zdzieski Prepti Culmicne Cons SS Adamum Chyrowski
et Bartholomeum Plichowski ac alios jur M.e P. Pro Diem Bar
tholomeum Matuszek De Wyszkowo Authum et Juratum Rotae
Just Coqui existant in Jdutis

NS. S. Andreas Zawiszki mē et ca Spli Comisso. Illis Adm Rndi
Silvestri Zdzieski Prepti Culmic Culmicne vi et Cons SS Adamum
Chyrowski et Bartholomeum Plichowski Dnum alq L. Michaelem
Mikołajewski De Labędzie de Sole vno Dr Brzesc per Cons Dm
Plichowski modo tenutario Possessa Subditum. Mandatus est Dgs Ex Eo
Quia Liet vi Ppdq S. Adamy Chyrowski Complanationem vi hujus
Oblata Relationis Summa Vigilii quinqui Aureos Hungaricales
cum Suj Maēs Prinle benevole Conscripserit, vi Cujus Decretum
injuncta Relationis ipsius Summa cum precione ac Marcis
Inter Suj Maēs Prinlem ab Una et Ipsi ac Alios Pte ab altera
emanatum astiterit, Rebusq; Quibus Duretti Condemnatio Jn.
Jnō Satisfactio Circa Manēm facta Attenta fuerit Jamquq
L. Michael Mikołajewski De Labędzie Mūs Citationem Literas
Sigillo pro Judicijs presentes vi Plonsko Celebranos vi hujus Capa
tionis ipsius Complanationis alq Relationis Duretti Suj Maēs
Prinli ad Dena Culmic Die Rediens vi actus Contento ex Pte
Reddicti S. Chyrowski Exportaverit, Attamen tam mentionato S. Chyrowski
ipsius Complanationem ex bona Voluntatis actu. Subrecuit per Maēnem.

Cram

Coram Actis presens vi Plenisso Dei Prima Mensis Octobris
Ao Currens Coram scriptive de nullitate Ejg Interpositorum
Vitiacij et Suj Maãus Principalens pro principio Judicij
Rtus Cassationis hujus Complanationis atq Melioracionis
Diredi Judicte Conclusij, quam Sog quog Michael. Relatio
nem Dicti Dei Tertia Rtus premissor ad finalem Dem Pubus.
Citationis Dei prima mensis et Anni Currens Coram Actis
Ptes vi Plenisso Rtt Quare Suus Maãus Coronens Primler.
Suum. per premissa vijus le processu gravatum se vijuratum.
de appellatione Dicta Complanis atq Decreti Cassatione
ac Elimniatione Ejgos Maãus tum Inquarios panis in tujus
Judicte Vitiationis Complanationis atq Coramscriptio
nis tum Relatione pellegati Mis ad damnum Sqver.
Radulo panis ad mentem legis Jter atq Jter Maãter.

Andreas Zawistowski rt

Vocatur hic locus Relatis Dicte Citationis pro Judicijs Prime vi Sym
Albranos ex Pte Ilmi M Andree vi Zaguyjs Stanislai Zapagolki Le
vanallanj Rti Stanislo Aquila Albe Equitis Comes M Bartholomeus
Zborowski Parochus Dobrinen per MRPP Stanislaum Hieronymi
de Pnerad Ispagne authen Juratum Rtus p vt Copia ex stat
vi Actis

NB. Susepte Mãe ex pti Compantione S Caroli Innocti B Plebane Mẽ
ad Ex Spti Commissi nisi Franciscus Dobrski Rivanicus Rusgrene
vi ad Cone Mr Fabianum Rzewski Mẽ per Jpm Unius panis Vestium ac
pilej per Eum ablmoane Pinte ad Grave tempus. Accepti Restituj de
rato Pnalle restitutionis Quota Duor Aureor Hungaricalis ad Compati
Verbale pervenia ãus Ej Matheus Cenredicte ad multas Ejg Regu
strones pervulsen Negligentes nec provisionis ab Eas quoted
Provincialle pensitationis quinimo dispejjs Allaborationis de Vin
dicatione plenta quita empervisione ac vijuri gnas restitutione
Vestium et pilej Sui Solutione Valoris pro Ipos facto quedabitur
vi forma latis. Carolus Zawiowsky Burgi Civ Stovn

Sądu prawa Trę Plenae in Bilsko ad Oblationem S. Caroli Jaworski
Plenae literae Inscriptae per M. Dionisium Przeczinski ad Illm
Dñ. Dnum Tęczynski. Dijectas. remodiuerso ad Actitanda Causę
prawa Inprospana Susapitui Tenor Sequens Wielmożny Mci
Panie Kochany Dobrodzieiu PPMD PP Niebrzeyski Bratowy
Iyż niemiałem przyczyny Interesować się do Sprawy cudzey y Sprawie
moiey gdy raz Dysponuie Boskiey wyroku Wyrok Jestem prze
mudzony affekt Kunim przymuszony Interesować się z nimi y
dotąd mey nietak dalekto by mię Interesowało gdyby Jmść Pani
Bratowa. a Synowica WMPana Dobrey nie była a Sobie tak Płocho
postąpiła. gdy Jey Pan Swoy odmienił y przestał za Dziecka
Ladnego Zapisu Dziedzicznego nieodstępuiąc aniteż Rządzey Summ
zamiast temu Pełny Dziecinny Duch maiąc Jch Mć Dwa
razy Tymiż Zapisała y ciym Pan Władisław WMPana
Dobrey a Synowicę Moy Obligacyey Zapis y Ustnie dokonały
Opuściwszy Dokonały Zaniżmuie Jego mam Ja powinna
Obligacyas y Cyrograf Dnieski Należyte zasiadczone tak dla
niegdy Niebożczyka Brata Jako y dla Synowcow y Sprawie
mich Łaski y Dobrodzieystwa Ktore mi wam dostatecznie Wiadome
y tak Pani mego zdania WMPan Dobrey Cyrograf Cyrografu to nie
tylko dla Rodzicow ale tez y zapatrzywszy się na Wnuczęta Swoie
przez Wrodzony affekt, Ktorem Przeż gdy teraz te Wnuczęta
ciągo tak Dalekto Się ogołocili y pokinęli nietylko przez Zapis
ale Jus Dominium Panie przez Pania Bratowa po Odbi
ranie od Jchmościow Pięnych na Karty przez niegdy Brata mego
perzeczonych Summ. Ciym Zupełnicy Synowicemy Oprawie
Pan Władisław. Przez mowę Supliknie Respektu WMPana
Dobrey. abyp Jakoż Był Dawcą tych Summ zaczął przez
Wrodzony affekt, Na Wrokom Swoim. przeciwko temu Zapisowi
Zaniesć Manifest, o niewazność Jego. a Jakie tymże Oczewiście
z Pychy Inszey Mieli zechcę Dać powod y popasy Długim Ma
nifestem Popsuć Interesu. Oktorą Łaskę y Dobrodzieystwo y
Powtórnie wyrażaiąc. pry Ktorym Mayąc Jey mciey Sub
missyą Jestem na Zawsze, z prawdziwym Respektem WMPana
Dobrey Pocznę Życzliwym Bratem y Nayuniżeyszym Sługą
Dyonizy Przeczinski PZWP manu propria P.S. Supliknie mnie
Zaniżmowai Cyby te przez Łaskę WMPana Dobrey SWW Ks Pod

tyral

Teras na ostatku dane Sąd przed WWPanią Dos D la Panny Jelizyty Panny tychże dysparowane gdyż tasłod między nieboszczyką Matką Bytem Uwiadomiony Gdyż to od Wstąpney Woli WWPani Dos Dependuje Die 14 Maij 1785to z Precipuo Intitulatorio wasz Pozwo cat tako Wielm Jmci Xiędzu Kadzi Szymskiemu Probosczowi Szczuczyńskiemu WMMM Panu y Sąsiedzkiemu Kochanemu Dobrodziejowi w Szczuczyn Pozwan gicdo Pozwstar Literato Jn acta Processus ingrossationem Jos Offerens Processa Judicij Suj quietationis Denos ad Decreptt

Carolus Cusowski Subrogatus Cess Actoris

P Antonius Cieślinski Nunc Prodem Plenitiam in persona P Adami Laszynski Pctn Rudowski Sigismundi Skwarski Michaelis Nitoldzki Caroli et Stanisłay Jurowskich nec non Melchioris Mierzynski Mathiae Marowicki Pauli Zdanowski Epos nnis Sadkowski Bonaventurae Lidzinski Joannis Szczypkowski, Epos nnum Kozickj, Rudnicki, Mathiae Stanewski, Mathaj Lisowski, Valentini Smeszowski, Epos nnis Josephi Lempicki Epos num Lisowski Pgdowski ad Causas Suas Judiciarias quattes Omnes et Singulas in Omni Judicio vel Officio Dni Majoris Minoris Subsellij cum quibus unq; personis et Quacunq; quaestionis interventionis tam ea Actoratu quam Reata Vertens et Agitana Rdjs ad triennium Judicij prime Sua Dnē procuratoria Stemane

Antoni Cieslenski Zdz

M Stanislaus Rakitnicki Inbung Sigmaring Sua ad Mpiū Catharina Kusnicka prima Ac M. Stanisłay Urbicki Secundi Ad praesens vitij Consū ab Jgnaty Osuitki Procuratori Suo pro Jpsius pacis Cayci et Jnsurrit mē Sanus Rejt Prodem Plenitiam in Personas P Adami Laszynski Caroli et Stanisłay Jurowskich Pctn Rudowski Skrzynitki P Dąbrowski Sigismundi Skwarski Pauli Zdanowski Bonaventurae Sadkowski Mathiae Marowicki, Epos nnis Lidzinski Mathaj Lisowski, Mathiae Stanewski, Melchioris Mierzynski, Josephi Lisowski, Epos nnum Pgdowski, Lempicki, Joannis Szczypkowski Epos nnum Kozickj, Rudnicki, Valentini Smeszowski, Epos nnis Josephi

Causas Suas Judiciarias quatter Omnes et Singulas in Omni Juris vel Officij Rei Majoris Minorisve Subsilij cum quibus cunq; personis et occasione quarvis interveniendas tam in actorato quam Reato Vertentes et Agitandas vigore ad triennium Integrum proxime Sua Regie Jmmissa firmare

Stanislaw Rybitnicki Wtz

P Albertus Smardzewski Bonor Cellararius Testatarius Posuit Dnus atq; Honestus Bartholomeus Rutkowski Jurisfaber de Eppo Domo Jm et Casus M Stanislaum Ubysz Subjudicium Terrm Plocens Mati Sunt vigore Le Co. Quia Sues Maans Honestus Bartholomeus Rutkowski Sumptis apud Jpsos Actualibus in Domo Dominicali Circa Festum S Albert. Apl. Ao 1784. Obliquijs Eppo in fundamento Contractus vitrei Maan ab Una et Cum Pte ab altera Convenit. Hocce in Jmo Ao proxime Jmitis Jmto Sub alterno post Expirium primitivi Contractus per se cum P Alberto Smardzewski Contractu Suum Maan Jurisfabrum Jmmissis Obliquijs abalienare ab Le Conductum Dni Cenabatur, quem nullo modo ad Dimittendum voluit, Sues vero Maans post Expirium pallegati Contractus per Spatium Duas Septimanas obliquia Obeans habens per Eum ou Maante Cives Contractu Jacapto Ordine Sua punit. Jurisfabri Officina. Pene ad Bona Cellarowo vi Satisfactionem primitivi Contractus transportavit, et Jpsa se locavit M aut Rutkowski Ubysz Jurnata quarvis Illegali Ou se Maan Extensione Suum Maan Jurisfabrum pro Judicij praesens Jmtujtu Jmpignorat pana pro Sij Maan ab obliquijs Alienatione una cum P Alberto Smardzewski Constituit et hanc Curia Arrestare presumpsit Quare Sij Maans Personne se Jmdebite passa gravati de injusta prosapia Sua Maan Jpsum vadiare ac Jmpignorat panis vitryte promissa tam Restitutione Contractuum adq; Solutione quotas pro laboribus Subditis Monistra viene per Jurisfabrum petitis ab Eppo provisionis adhuncq; non percelut Jter adq; Jter Maantur.

W. Smardzewski Dominus

Bartłomiej Rutkowski ręka

M Valentinus Lembrowski Inbunia Jsaacmanes Sarnus potter Rit Gnien Plantiam vi pnas PP Adami Lasynski Petri Wdowski Nat. chimis Mierzynski Pauli Zakrzewski Matthis Marcinkiewicz Ejjos mis Starzewski Christophi Dickinski Caroli et Stanislaj Jurmalskich Pauli Sadkowski

Sulkowski Hiacinth. Przedpełski Joseph. Lampicki Casimir
Lowacki Pętkowski, Mathaj Liwocki Valentine Gorzewicz Ejus
mois Aleksowski Faustin. Chomski Andreæ Zawadzki Ignatij
Jodkowski Ad Causas Suas fidei arias gratiæ omnes et singu-
las ut omni Judicio ad Officia Qui majus minusve Subjecti
cum quibuscunq; pertinentes et occasione quarumvis Intervenientia Stans.
ac absentia quam rata habere et agitanas Edj ad triennium Jste
gram pure Sua Qui promisso formam W. Lembrowski mp.

Nd. M.P.S. Præsidus Bartholomæus Matuszak de Wyrzchowo Author.
et Juratus patam Rit Quia Ipse habilis Scum MM. Simone Umiński
Stanisl. Bronikowski gratia Edoctionis Testimonij Scum Assumptes
Ex Officiosa Requisitione Illus Adm Qui Sylvestri Zakrzewski Propt
Eccl. Pultuscens Tarl. in Bonis Pultus Dei hodiernadi acta Con
tenta et Jtus Condiscendens Procedum Michaelem Nikolayczuk
de Jabłokitti Mlum Citationem pro Judicijs præsenti Plenitte Celebrand.
Ex Pte Adami Chrzanowski Comes Reginæ quitytes Capitaneis
Complanationis atq; Meliorationis Decreti Judicijs Sui a Alias Pti
umstantias ad Bona Pultus Dominum Plebanum Dei hodier
na Expectantem Jtia Pretinquens Vadt et debite Conspexit de quo pre
sentem Jos Mtis fact Relationem

M Symphorosa de Rzeczycki primi ab M Jachim Czerny Vexillifer
Ducatus Varsaviensis et Lotharingiæ Secundi Expressa voce M Luc
Mszczonki Subdapifer Masoviæ Cor ad Aulas Cæs Sandomiriæ Die 11a
mens Septembris 1700 Ao per Suprascriptum M Mszczonski Specia-
lis Inscripta Plenipotentiæ Sua ei Virtute Jta Supra dicta Gratiæ Plenitte
Mentionat. Mfcus Mszczonski Manti Sui pro quo pacem Cum A
ne Inscribit nomine pro Actia. Mfcus Stanislaj Ubysz Subjudicis
Jmis Plenipotentiæ per Sua Comparacne Mentionem. Ac
stitute Assistentis Sana pitte Rndo Rit Quia Ipsa Mfcus ac PP.
Martinum Grzymski Petrum Brzeski Constantinum Milewski Ludovicum
Pogorski Nicolaum Szczygnski Albertum Cichomski Stanislaum Sitte
wski Paulum Chmielewski Josephum Majewski Balthasar Bobinski
Alexium et Constium Jasinski Petrum Pudowski Adamum Lazy
ski Mathiam Marcinski Ejus mois Stanowski Mauri Thum Przedpełski

Paulum

Sigismundum a Niedzwiedza Niesiecki
Paulum Jeltkowski Ejusdemmis Sallowski Thomam Zielinski
Josephum Lenycki Podczaszmum Pystowski Lorowski Laurentium
Sokolnicki Ejusdemmis Dionisium Valentinum Strzeszewski Ejusdem
mis Jurisperitis Juramentum Ubique ut Suos ac absentes Mandi
tarios Unusquisque Plenipotentes eligit Constituit Juravit ac Solemni
ter Judicial Dans et Concedens Ejusdem Plenipotentibus Plenariam
Jam Mandatum et Omnimodam absolutamque potestatem Causas Suas
ac absentis Mandi Judiciarias quattus Omnes et Singulas
In Omni Judicii vel Officio Rni Majoris Minoritis Tribunalis cum
quibuscunque personis et Occasione quarumvis intervenientium Stam.
et Attramenti quam realis Veteris et Agitatae tunc Defendendas
promovendas Compascendas vel sedandas processus instituendos Insti
tutos ad finalem Juris gradum deducendos Decreta Suscipiendos et
Contrarios Motionum Interpositiones Juste Attendendas Executionis Ubique
Cetera quoque Munia Veros Unius Plenipotentis Concernentia Debito Legis
tramite et Ordine peragendos et Perficiendos Promittens et Inscribens
se Eadem Mjca Ruppturam quicquid quid per Praefatos Plenipotentes Juridice
Rite ac Ubique Actum gestum Constitutumve fuerit pro ratho
grato ac firme atque Valido Suscepturam et in Nihilo Contradi
cturam sub quam quis Plenipotentiam ad triennium proxime Decur
turam tabur ac Valiturum habituram Vultque per me Declarat Ejusdem
Sub Damnis Imbus pro quibus Ubique Respondebit Suis
cum posteris. Symforoza Moszynska R.W.
Stanisław Ubysz ja ko Assistent.

M Antonius Szeltkowski Secretarius Regius Actum Mandatum
Jam Rubricis Ejus Relationem Citationes pro
dicijs prout hic in Judicio celebrantes ex parte Ejusdem Pro
Thomam et Paulum Jeltkowski Josephum Lenycki Laurentium
Sokolnicki Ejusdemmis Thomam et Valentinum Strzeszewski Ejusdem
mis Jurisperitis Juramentum Ubique ut Suos ac absentes Mandi
tarios Unusquisque Plenipotentes eligit Constituit Juravit ac Solemni
ter Judicial Dans et Concedens Ejusdem Plenipotentibus Plenariam
Jam Mandatum et Omnimodam absolutamque potestatem Causas Suas
ac absentis Mandi Judiciarias quattus Omnes et Singulas
In Omni Judicii vel Officio Rni Majoris Minoritis Tribunalis cum
quibuscunque personis et Occasione quarumvis intervenientium Stam.
et Attramenti quam realis Veteris et Agitatae tunc Defendendas
promovendas Compascendas vel sedandas processus instituendos Insti
tutos ad finalem Juris gradum deducendos Decreta Suscipiendos et
Contrarios Motionum Interpositiones Juste Attendendas Executionis Ubique
Cetera quoque Munia Veros Unius Plenipotentis Concernentia Debito Legis
tramite et Ordine peragendos et Perficiendos Promittens et Inscribens
se Eadem Mjca Ruppturam quicquid quid per Praefatos Plenipotentes Juridice
Rite ac Ubique Actum gestum Constitutumve fuerit pro ratho
grato ac firme atque Valido Suscepturam et in Nihilo Contradi
cturam sub quam quis Plenipotentiam ad triennium proxime Decur
turam tabur ac Valiturum habituram Vultque per me Declarat Ejusdem
Sub Damnis Imbus pro quibus Ubique Respondebit Suis
cum posteris. Antonius Szeltkowski Ss.

G. Stanisław

G. Stanislaus Zochowski Sanus Rnd Gnalem Ple-
nipotentiam in Personas GG Pauli Zołtowski Josephi
Lempicki Pauli Sułtowski Joannis Niedrzyski Ma-
thiae Marowicki Joannis Szczepkowski Mathiae
Starczewski Josephi Łosewski ejusdem nnis Pepło-
wski Stanislai et Caroli Turowskich Melchioni
Mieczynski Mathiae Lirowski Ignatii Zołto-
wski Thomae Trzcinski Valentini Jozefowicz
ad Causas suas Judiciarias gllr omnes et Sin-
gulas in Judicio quovis vel officio Rnd
Majoris Minorisve Subsellij cum quibuscunque
Personis et occasione quaevis interveni-
entiae tam ex actoratu quo reatu vertere et
agitare Idq ad triennium integrum prae-
sentis Suae Rnae Promissae firmante

Stanislaus Zochowski et

GG. Thomas Valentinus ac Antonius Rycharscy tum Catha-
rina de Rycharskie ob G. Alberti Czachorowski relicta Consor Vidua
Mater et Balthasar Titius Czachorowscy et quia Supra scri-
GG Valentinus et Antonius Rycharscy Suis et G. Alberti Rychar-
ski Fratris sui Germani Jam Praedicti Mater et Titius Suis et G.
Jacobi Czachorowski Titij ac Fratris germani Pro quibus Omnes
pacem Cavent et se Inscribunt nnibus Sani praeter Rekrunt
Gnalem Plentiam vi pnas GG Adami Łaszynski Petri Rudo-
wski Hiacinthi Przedpełski Sigismundi Skwarski Mathiae
Marowicki Caroli et Stanislai Turowskich Valentini Stre-
szewski Episcopi nnis Jozefowicz Pauli Zołtowski Mathiae
Starczewski Chrisostomi Zielinski ad Causas Suas Judi-
ciarias gnaliter Omnes et Singulas vi Omni Judicio vel Offi-
cio Rni Majoris minorisve Subsellij cum quibuscunque per-
sonis et occasione quaevis interveniantiae tam ex actoratu
quam reatu Vertere et agitare idq ad triennium integrum
praesentis Suae Rgnae promissa firmante

Tomasz Walenty y Antoni Rycharscy et

NS. Suscepta mao ex prti Compantione GG. Joannis Chybowski et Annae Smolenska Inviam Congum et quae Contis in assia Suj Mariti vi et Conc MM Antonium Zorawski Subdapiferiae et Bartholomeum Orsanen Fratres inter se germanos. Non finitum

Suscepta Manifestatio ex prti Compantione Gsor Joannis Chybowski et Annae Smolenska Inviam Congum et quae Contis in assia Suj Mariti vi et Adversus M Antonium Zorawski Subdapiferiae Orsanen Rne per ips Condemnatio non Finitum

NS. Videatur hoc loco Oblata Condemnationis vi Fundo BP Pepłowo Wylazłowo ex Pte G Josephi Pepłowski Bt Ploane Cuper MM Kozłowskie Notariae Tribus Ploane et Petelbri Rndo Plaskowski Archidiacono Pomesaniae Canco Varmiene Die 14ta 7bris Ao Currente oblentae et publicatae pro ut originale constat In Productis

M Cajetanus Mlicki Pincerna Ploanen od M Michaelis Mlicki Notariae Terrae Ploan Steriliter decessi frater Patrucki et Successor naturalis cum MM Theodor Carolum et Joannem Sokolnickie Tribunae Ploan od M Jacobi Sokolnicki Tribuni Ploan filios ex od M Ludovica Czapska primo ~~od M Antonij Mlicki Notarij~~ ~~Terrae~~ M Stanislaj Zakrzewski Thesaurarij Ploan 2do od M Antonij Mlicki Notarij Terrestri Ploan Tertij voti quae od M Jacobi Sokolnicki Tribuni Ploan Conte in ultimo voto progenitos Meatus est Idq in eo Quia Ipsae MM Sokolnickiecy Scientes per optime od Eandem M Ludovicam Czapska primo Zakrzewska 2do Mlicka Tertio voto Sokolnicka Jam od quae M Michaelis Mlicki Steriliter decessi ~~fratri~~ Maiorem fratri Patrucki quam Eodem MM Sokolnickich Matrem esse Summamque quindecim Millionum flor Pol bonae

Prothonot

Prutheniae monetae ante Iuta promae
va cum ad M. Zalnewski Matrimonij
vota ab ad Parentibus suis virin dotis
praeter Expeditionem muliebrem assigna
tam habuisse ex qua summa dotali
tam ex originali quam provisionibus ~~[illegible]~~
~~[illegible]~~ ab hacce summa pecuniae
etiam ad M. Mlicki Notarium Terrae
Plocensis Magis ad fratri Patruelis Paren
tem Iuter mediatum ad M. de Czapskie
ultimo voto Sokolnicka Maritum
spectare et stante ista ejus retentis
ad M. Jacobum Sokolnicki Ipsius Pa
rentem notabiliter participasse sum
mas paratas notabiles res varias Iuven
tana fatis ad praedicti M. Antonij
Mlicki Notarij Terrae Plocensis derelict
tum quoque documenta omnia ad sub
stantiam Mlicczaxam spectare sine
~~[illegible]~~ comprobatione Registri post
demortuos Maritos per derelictam Indu
cas Expleri delicta post Iuta cum to
tus dicta ad M. Ludovica de Czapskie
matrimonij foedera apprehendisse
Eosque res et summas ad dicto M. Micha
eli Mlicki fratri Magis Patruelis suo
autem Privigno non beneficasse qui
nimo quaedam reversalia ac scripta
super summas quasi ab eodem ad Magis
fratre Patruelis emunxisse praejudiciosas transactiones attrahisse
Ipsi Cernens se Manifestare sine do
Eapud Ipsosque Ea omnia ad hoc tempus Laesse
cumentis

documentis hermen et Gnd documen
tis substantiam tam Crapseyanam quam
Mliceyanam enucleantibus erbatur
se Manifestarum pro solutione Sum
mam ac si per praenominatum od M Mi
chaelem Mlicky Uterilem Mag fratrem
Patruelem Contractam ac etiam ex Sub
resse ejus emicantium ad Judicium prae
sens Conveniunt et Indelite vexantur
documenta omnia res Mobiles Inven
tiria Summas post od M Antonium
Mlicky derelictas ac apud se retinent
omnesque Summas ac res Mobiles post
fata Matris suae occuparunt Quae ex
re Maiori de Indelita vexa Iyungendae
Ipsi omnium documentorum Substantiam
Mliceyanam ac Crapseyanam enucleam
Registrum rerum Mobilium fatis od M An
tonij Mlicky Notarij Terni Ploc derelictae
Comportatione ac ad Inveniendum pro rebus
Mobilibus Inventarijs ac Summis post
demortuum od M Antonium Mlicky
Notarium derelictis et primitus per
od M de Crapslui ultimo voto So
kolnicka occupatis ad Ipsorum Parentum
Deventis Satisfactione atque nullitate
quorumvis Scriptorum quietationum aliorumque quorum
Praejudiciorum actuum enunctive et Cum
pena et quomodocunque Subsecutum Item
aliis Item Maior

Kaz Mlicky Jun

videatur hoc loco Relatio extradita Judicij praesentis in Plenitudine Celebrata Sancti Ex Parte
S Pauli Stupecky Cum SS Joannem Gorowsky et Marianum
Kaczmarczyk Cujus ac Salomeam Stomboczka per M R S P
Joannem Maychrowicz de Kostkowa Dorkalpsud
recepta per Actum in Judicio

videatur

NS Videatur hoc loco Relatio edita Citationis pro Judicijs Trinibus Plocensibus in Plonsko Celebranda ex Pte Gsor Pauli Kalessa et Mariannae de Bromierskie Pelichowska Conc. Agnetem de Gutkowskie ad G Joannis Chadzynski R. Viduam Matrem Sororum Adalbertum Josephum et Ignatium Filios Chadzynskie per Mtem Andream Przybysiak de Hudzanowo Zbaskie Authum et Juratum Rnta prout Copia constat in actis

Actum in Bilsko in Terminis Communibus Terrestribus Plocensibus Districtuum Belsensis Simul et Plocensis Feria Quinta post Festum Sancti Francisci Confessoris Proxima scilicet die Sexta mensis octobris Anno Domini 1785

Infidelis Marcus Jachimowicz Mercator Sceprensis Sanus pltr Rnd Quia Ipse Relationem Citationis pro Judicijs praesens in Scepre Celebranda ex Parte Rnti et G Josephi Kowalewski et Infidelis Judaei Jakob Zewkowicz Cum G Adamum Smolenski intuitu Melioratione Dicreti Judaei praesens Cassationis processus per M R G P Petrum Przybylowicz de Bledzewo authum et Juratum Coram actis Castrensibus Plocensibus Fazda ante Fm Sancti Michaelis Archangeli anno praesens recognitus ut ad Cassandam Servicij mente Legis approbant Confirmant prout praesens approbat Confirmat praesens Sua Recognitione praemissa firmam H Suo et G Josephi Kowalewski ac Infidelis Jakob Zewkowicz Judaei Sceprensis.

[illegible]

Susceptâ Protestatiõe ex parte Compareñtis Dñi Adami Sutkowski
Sortium vi Bonis Ludovici Pik vi Junium Suos Possessoris vi et adversus
Jd Adamum Hesicki vñ per Jpõ Suj Procuñes de Expõ Sortibus
per Suum Privilegium fundamento Suos Juniores. Sibi a DD Susceptis
ut Alii Congbus tam Regiis Sororiis possessio vi et violenter Vellet
Expulsionis et Causas Sortium vi possessionem Suam apprehendere
Comminationis circa ipsas Causas Expulsionem Suj Procuñes nullatenus
vñ Infestationis Aggravationis Oppressionis Concussionis
Concussionum quæ breviter Sunt obtenta Inquisitõne tamen
præhabitâ Instantiis Communicationum Variarum Appellationis
Lesionis Diffamationis Verbis Asperis honorem vitæ bonam
natam ac bonam famam denigrare affectionis ac Aliarum Vñ
tentiarum Ad Transactiones pertractionis Laudis Curiæ legis
legni provisionis de Jpsorum Super Jpõ ponis Justa
quæ Debitæ vi forma Iuris

Adam Sutkowski vt

Susceptâ Protestatiõe ex parte Compareñtis Dñi Andreæ Latzki
Sortium vi Bonis Chudowitz Tenutarij Possessoris Suo et Suor
Bartholomæj Alberti alijs Pauli de Expõ Bonis Subditor Nomine
vi et Adversus Dñm Joannem Makomaski Districtual Sortium Expõ
hæredem Dnum alijs LL Josephum alijs Martinum de Jgnatio Bonis
Subditis Vñ per Jpõ vi Una Ulla Suum Privilegium Commanens Da
minos plurimos vi Frumentis et prædio Inventarijs Suis tam Con
sulto Impulso quam alijs Casibus tam Dei quam Casu Vagantes
Illationis per Suprascriptõs L Martinum Subditum Suj Privi
Nulla habita Vñ Lesionis Diffamationis postpositionis Verbis
asperis honorem ac bonam famam denigrare affectionis
Communicationum Variarum Appellationis Jmotum nunquam
pbatas cum Summa Ignominia Abstinentis Petij per
Suum Privilegium vi Juris per se Personæ Effectui nulla ex ratione
per Epos Subditos obtentæ Demandationis Aliasque pro nullas
Violentias ac Injurias Omnimodi Inquisitionum genere pbatas
per Actionis Laudis mutatis legis transgressionis et pœnas
in se tractionis de quibus Super Jpõ Imagine Justa quas ad la
tenas Anterioribus Protestationibus ac Victimibus Debitæ
vi forma Iuris. Andreas Latzki R W

M.R.P. Prouidus Joannes Marcinkiewski de Jancewo Abrahamki Authus et Juratus palam Rūt Quia Ipse habitis Scum NN Nicolao Smechowski et Benedicto Chrzczonowski in Euidentiis Iustium Scum Assumptis Ex officio Requisitione S.P. Dionisij Struuinski Bonor Kedzienyno Pospesens. Fuit in Campis Ipsius D.P. Kedzienyno Feria Secunda post Fm Natlis Almae Virginis Mariae ad Currum et Ipsius Condescendens. in Unu locu Sulcos astivales Septem hordej in Altero vero tres. Tritici manipulos Quadruginta Quatuor. Inuentarijo hæreditum et Possessor Bonor Lysakowa Conculcatos Compabulatos ac in Nihilum redactos Vidit et Debite Conspexit de quo Ipsius Jos Mtis Fuit Relatiunem.

M.R.P. Prouidus Albertus Szczkowski de Chodzynko Authus et Juratus palam Rūt Quia Ipse habitis Scum NN. Franciscum Ludwinski et Ejusdem nmis Kiszkowski in Euidentiis testimonium Scum Assumptis Ex officio Requisitione S. Andreae Zaleski Pistium Bonor Chodzynko tenutarij Pospesens Fuit in Campis Ipsius Bonis Chodzynko. Subbu post Fm S. Mathej Apli ad Currum et Ipsius Condescendens. Avenae Manipulos Triginta. Inuentarijo S. Joannis Makomaski Compabulatos Vidit et Debite Conspexit de quo Ipsius Jos Mtis Fuit Relatiunem.

M.R.P. Prouidus Joannes Marcinkowski de Jancewo Abrahamki Authus et Juratus palam Rūt Quia Ipse habitis Scum NN. Nicolao Smechowski et Benedicto Chrzczonowski Euidentiis testimonij Ego Sibi Adhibitis Ex officio Requisitione S. Dionisij Struuinski Bonor Kedzienyno tenutarij Pospesens Fuit in Campis et Pratis Ejusdem D.P. Kedzienyno Feria Secunda post Fm Natlis Almae Virginis Mariae ad Ipsius et Ipsius Condescendens. et quia in Campis Avena Sulcos astivales Novem. Patum ~~eaque~~ Currus circa festum consolationis ~~Virginis Celebrant~~, Inuentarijo Fmi Petri Cieszynski B.P. Zacharias hæredis Compabulatos ac in Nihilum redactos Vidit et Debite Conspexit de quo Ipsius Jos Mtis Fuit Relatiunem.

N.S. M.R.P. Prouidus Franciscus Kulikowski de Golin Authus et Juratus palam Rūt Quia Ipse habitis Scum NN. Joanne Cichanowski et Alberto Bogucki in Euidentiis Testimonium Scum Assumptis ex officio Requisitione Sri Antonij Kunzlowski Bonor Golin Oeconomi

mē

mũ Illũs Mrũs Josephi Szuyski et Thecla de Malachowicze Conjugũ
Castellanos Brestens Lituanie pñtatũ S. D. Publica hereditum Agentis
Justi ut Pratis memorati Bonis Publicis Ire Alte post Jnũ Sti Mich
ni Vicariis Aũ Currues et Plaustra Conducendis Comulum Jus Equo
Rum boni Currus ejusq; pertinent. ea pratis pertin. S. Bonis Publicis per mũ
Adrianum Zukowski, ut Ipse relatum est, Jntervenit Vidit et Debite Con
spexit de quo pñens Jos Mlis fuit Relatorem.

Suscepta mãa ex pte Compartitoris S. Joannis Chybowski Sew.
et S. Anna Smolenska Conthi Sua mũ vi et adversus M. Antonium
Zgrowski Subdapifũ Orsaviens mũ per Ipsũ non dde Cone et
Lea dispositi ad Bona Suj Mãus hereditaria ne facta aliquatenus
tilia Condemnationis in Judicijs possessionis hui in Bilsko Die Alta
mensis Octobris Ao proxime in Causa Jnjuriarum poenal. in lytis
Cujus ex Circumscriptionis Jus honoris per Manutenũ Sac Spus ex
Actis dimissionis Jndebite obtentionis fti ut sua tranexatio lib
Expensas injuste Judicatorias Cuide Contra legem Rei pñcipue
nimis d poenã Spi in tractatione De Injurianas Super Ipsũ poena
rpta Jndelibe vrae fti Nullitate et Cassationis Condemnatio
nis Illegaliter Alienat facta quas Debitor vi forma Literar. Ea in
Mãus Contra Eum nunquam Jnterpositarum. Et pmissuq; Jnjur
iarum Aggravationis Jan Chybowski m.

Actum vi Bilsko in Trico Combus Jnibus Pla
nis Districtuum Bilsanen Simul et Pluscnen Jurid
Sesto post Dñi Sandi Jnuncia Correspond proxima
Sabbati Die Septima Mensis Octobris Ao Dñi 1705
Celebratis

Vicariter hoc loco Relatus Bilsk Citatu nunc pro Judicijs Crone Plusc
Et Pte Mrũs Torunsk. et Stephani Jratrum uiter germanorum Cupel
witich Cones SS Petrum Cupiewski Joannem et Josephum Swiegielskie
tum Michaelem Rokitnicki ad Bona Cachowska et Rychardie
per mũ Ll SS Providum Albertum Sienkiewicz de Chrzyzyntka Authum
et Juratum Leagnũ pud Copiã existend vigentes.

Suus Josephus Wtorowski vi et adversus SS. Casimirum Maskiewski
et Antonium Milodrowski Mareschal Dij Ex Co. Quia Cum Jos Sig

Gsus Mieszkowski Stante Reductione monetae pro tunc Ao
1761mo in Regno Currente Tynphone "Berlinos" per se Congregato Juxta
Antiquam Currentiam Commutare nullo modo quaerendo Eosdem
Tynes Berlinos dictos. Sibi Maanae sine Commutationis Eos
hoc modo quo poterit adlegit et reliquit, Superque relictos Tyne
Berlinos Summam Mille Tynes Juxta antiquam Currentiam
efficientes tam a se Maanae quam Suj Maanae Parente Scriptum
Manuale Emunxit Suus vero Maans brevi tempore praefato Gso
Mieszkowski ad Pllum Plocane Advenienti ob Impossibilitatem
Eosdem Tynes Sine Damno Commutationis hosce Tyne extradere
Satagebat, pro ut de facto restituebat, ac praefato Scriptum ab Ipso
reddendo affectabat. Quos Tyne mentionatus Gsus Mieszkowski
Cernens Evidentem in Ejus lapsum Suscipere ac praelibatum
Scriptum Manuale per Rationem non habitionis Ejus Circa
se extradere noluit, Quinimo se pro Ejusdem quocunque Contentatu
rum Declaravit, et pro ut de facto Acceptis in praemissis Tyne
a se Maanae Uno pari tam Equor Ducentos Octuagenta Tyne
Valens quam Boum Ducentos Tynes Constantium tum
plurimis rebus Varsaviae ex mandato Ejus proprio peculio
Emptis praedictum Scriptum Sibi Maanae restituere aut in
Casu non restitutionis se Maanae de praemissis Tynphone
quolibet Tyne Quindecim Grossis aereis Currentiam habenti
quietare Licet si Spoponderit, attamen adhuc usque habenae
plenariam et Sufficientem Satisfactionem in praemissis nec
Scriptum restituere nec Suum Maanae de hac Summa
Quietare Conatur. Imo Cessionem Super Summam
Mille Centum Tynes ut testatur Summarium Communi
catum Cessionem in rem et Personam memorati Gsi Centi
nij Mitodrski Recognoscere praesumpsit laliterque Suum
Maanae injuriare intendit Quare Suus Maans obviando
fortunae Suae Integritati de nullitate ac Invaliditate
tum Cassatione tum Scripti quam Cessionis ex praemissis
Rebus Subsistere Nullo modo Valens tum Imo Genae
Nunquam per se Ipsi debitam.

Super Ipso

Super Ipso respectu Commissorum ac indebite Vicae tum processu
injuste Aggravationis Adhaerendo Anteriori Mandato
Coram actis Crenae Plocensis Die Prima Mensis 8bris 1784to
Ao per se Interpositae atque Melioranae Ejus defectus Item
atque Item quam Solennissime Mandatur Offerendo se pro
missa Omnia Sine Cessilas postulaverit Juramento Comprobatur
fore Salvis de Jure Salvandae

Jozef Włoszewski st

Urodzony Woyciech Smardzewski Dobr Cekonowa do Starostwa Bilskiego Należących Dzierżawny nad tym Podatku Czopowego y Szelężnego z Miasta Bilska Skarbowi Koronnemu Należącego Arendowny Possessor na przeciwko Sławetnemu Woyciechowi Opolskiemu tegoż Miasta Bilska Obywatelowi mocne w następuiący Sposob Zanosi Zażalenie, Iż obżałowany Usilnie przygnas Skarb Koronny Czyli Surgo Zalącego się pokrzywdzić Kilka Sądków Gorzałki od Żyda Suprskiego w Czasie nocnym potajemnie do Domu Surgo przyiąc y onego w Mieście Bilsku nieodwołuiąc się do Surgo Ubolewaiącego Skrycie wyszynkować odważył się Przez co na Pokrzywdzenie Zalącego się Dążyć nieprzestaie Dlaczego Surgo Zalący się Widząc się być pokrzywdzonym o Ściągnienie przyzwoitych na obżałowanego wedle Praw Kar. y nadgrodzenie pokrzywdzenia Jak Nayuroczyściey Zażala się Ant. też Podatek Czopowy Zaspokoiwszy.

W. Smardzewski

G Blasius Radecki Mandatum est Idem in Eo
Quia Idem Mandatum Quarum Manifesta
tionem Coram actis Castrensibus Plocensibus Feria
Quarta post Festa Solennia Paschae
scilicet die decima octava mensis
aprilis anno 1781 Coram Illustrissimo Mgco
Josephum Szczytt et Tectam de Ma
tusiewicze

Matricularium Cancellarie Regni et Cancellarie Supremi Ducatus Lithuanie Nobis Castellano Cracouiensi Supremo Thesaurario Regni et Nobis Castellano Trocensi Supremo Cancellario

Actum in Bilsko in Trnis Comitibus Trinibus Plocene Districtuum Bilscene Simul et Plocene Sabbo post Trn Sancti Francisci Confessoris pro Scilicet Die Octava mensis Octobris Ao Dni 1785to Celebratis

Videatur hoc loco Relatio edita Cionis pro Judicijs Commissionis Thesauri Rni Varsaviae Agitanae ex Pte G Alberti Smardzewski Conc Famatum Albertum Opolski Civem Bilscene per MR G Providum Paulum Borzewicz de Borzewo Cmethonem Authum et Jurat Rnta pro ut Copia Exstat in actis

Suscepta Protestatio ex Pte Comparitione G Dionisij Struszewski suo et G Theophilae de Gorskie Consortis suae ac NN Nicolai Gorzechowski ac Josephi Chorzewski famulorum suorum ac aliorum nne Cum GG Albertum Patrum et Mariannam seu alterius nnis de Bronowskie Conjuges Joannem Felicystrum Kolczynskie tum Franciscum Parentem Franciscam filiam Obrębskie rne per Ipsum damnum plurimorum in frumentis et pratis Inventarijs suis tam die quam nocte sine custode vagari Conjuncto Illationis orbitae Gregis providum ut in Vicinitate maris est non observationis nec Expeditionis Curationis per solemnet GG Kolczynskie Conjuges feni ex pratis protestae proprijs plus quam ad Currus quinque tum sine unius sexagenae nec non frumentorum varij generis in parte feni et frumentorum Inventarijs depositionis in in Majori Parte feni totaliter sine ausu proprio Interceptionis praesumptionis ac non lignorum ad focum Comparatorum acceptionis et pro usu suo Conversionis Sepimentorum nolle septionis ausorum Interfectionis per G autem Kolczynska Consortem tam protestae ad Ecclesiam dies eidem quam famulis multoties vel obsessionis obsessoria protesta et alij Infestationis oppressionis per omnes protestas et alias Coram rationis Personis Terrenis Diffamationis Exinde metus Lesionis Transgressionis ac aliorum violentiarum et Injuriarum facta quae dalitur in forma Latior

D. Strusinski

Suscepta Protestatio ex Pte Comparitione Gg Sta
nislai Prieuski et Mariannae Gauronska Iuri
cem Conjugum et quae Contes in ossa Monte
sui Sui et G Cecilia Prieuska Virginis In
nuptae filiae suae nominibus Cae Gg Francisci
Ulysz et Joannam Zglenicka Conjuges
tum Jacobum Olszewski rne per Ipsos
et quae Gg Ulysz et Olszewski non desisten
do ab anterioribus Injuriis damnis et
violentiis Sibi protestae et alias illatis Iuro
Eadem quoties ad augendo et accumulandum
fundi Juri Tenutario Sibi protestae Subje
cti Supervasionis Supervadendae Suae
protestae Contis nulla ex rne Infestationis
oppressionis aggravationis Pyrorum in fun
do protestae exercitatae ad protestae perti
nens Collectionis Circa quam Collectio
nem Suae protestae Contes se se opponere
Laesionis diffamationis oppressionis
Concussionis Concussionum quae licet
non sunt obducta Inquisitione tamen
probabuntur Inflictionis Collectionis pyrorum
denegationis Improbabilium et nunquam dedu
cendae cum Summa protestae Contes Iono
ni denigratione objectionis rerum pro
testarum propriarum nullitate ac Indelicite Inter
ceptionis et Eadem apud se detentionis
et vix ad multas protestas requisitio
nes extraditionis aliarum protestarum
filiae per Villam Salkowo Eunuchi
publicae obsessionis obsessa Eadem via
Infestationis oppressionis et Indelicite
aggravationis Comminationum pro
palationis ad Extremum per omnes
Suae protestae et alias multis valoris
ac Ceram Variis Personis Laesionis

defamationis post perditionis honoris ac bonae famae protestatae detractionis ac aliam injuriam et oppressionem legis Zatorensis pro bono et perdictionis factae quae dolet ut forma latur.

Stanislaus Przeczyk et
Maryanna Przeczyka et

Actum in Supra in Trnis Communibus Tribus Plocensibus una cum Continuatione Anterior Causarum Vigore legis In Diem hodiernam Incidentibus Feria Tertia Ante Trnum Sae Hedvigis Viduae Elatae Dei proxima Scilicet Die Undecima mensis Octobris Aō Dni 1785.

Coram MM Joanne a Gumowo in Krasniewa Gumowski Judice Antonio in Wozniki Woznicki Subjudice Petro Rudowski Camerario in locum M Trawisci Ciołkowski Notarij loci praesentis absentis Elato Subdelegato Jurato Terrestribus Plocensibus.

Gnosus Bartholomaeus Twarowski Actis Castrensibus Calissiensibus Sabbatho post Festum Sanctorum Vitti et Modesti Martyrum proximo Videlicet Die Decima Septima Mensis Junij Aō Millesimo Septingentesimo Octuagesimo per Mficum Nicolaum Taczanowski Vexilliferum Terrae Vielunensis Ad Infrascripta Peragenda Specialiter Inscriptus Plenipotens in Virtute Itaq Supra de Actu Exaratae Plenipotentiae nnē Pdicti Mfici Taczanowski Vexilliferi Terrae Vielunensis pro quo pacem Cavet et se Inscribit Sanus pttes Recedendo Recognovit, Gnlem Plentiam In Personas Gnorum. Adamum Łaczynski Petrum Rudowski Mathiae Mazowiecki Hiacinthi Przedpełski Nicodemi et Sigismundi Skwarskich Bonaventurae Ciołkowski, Pauli Zołtowski Ejusdem nnis Sułkowski Christophori Zielinski Josephi Lempicki Eorum nnum Pepłowski Lozowski Caroli et Stanislai Turowskich Melchioris Mieczynski Valentini Strzeszewski Ejusdem nnis

Paulam Zlikowski

Jacsowicz

Jurisdictionis Ad Causas Suas Judiciarias gnaliter
Omnes et Singulas in Omni Judicio vel Officio Re
gni Majoris Minoris seu Subsellij cum quibuscunq; Personis
et Occasione quarumvis Interversionis tam ex Actoratu
quam reatu Vertentes et Agitandas Idque ad tren
nium Integrum presenti Sua Recognitione premis
sa firmans et Pauli Ubikowski
Bartholomeus Iwanowski in Gorzdpe
nato Palatinatus.

P.S. Suscepta Mão ex parte Compartitorum Sti Eustachij Smolenski D. Mitst
Kowa haereditis Com. M. Michaelem Zabuski Pincernam Cernigoviensem
Dñi Zabusi haeredem atq; Subditos de Spas bonis. Rñ per Suos et quos
per Ssalum Dnum Scapulas Bona Sui Mãtis haereditis et Bonis
Ipsius distinguere et dividendum Subditos Suos disparare demanda
tionis lapidum disjectionis Mlium. in fundum Mãtis proprium sine
judicum Cujus Divisionis Sua Injuria manquam per Suum Mãtis
Ej facta Conductores pumptionis per Conductos. quare Divisionum Curam.
Actus Authoritatis Rñ Regia ex Mandato Suo Recognitionis. perdig
fundi Mãtis haereditarij ad Bona Sua adpingen Curationis Eundē
Contra legis Rñ prescriptionis ac alias Violentias et Injurias Omni
Inquisitionum genere p bonas facta quæ Debitus in forma Juris.
Eustachy Smolenskiego

P.S. Sti Eustachius Smolenski Samo pater Rñ Gnalem Plenitudinem ex Pa
tentes GG. Adami Lagrynski, Pti Radowski, Hieronimi Pudpalski, Mathiæ
Matuszewski, Ignatius Karski, Michaelis Mitorajski, Pauli Jeltowski, Egid
mio Sulkowski, Constantini Zielinski, Valentini Skrzynski, Egid
mio Jurgowicz Caroli a Skarszewy Surowski, Mathiæ Matuszew
ski, Egidiusmio Skarszewski, Mathiæ Lipowski, Josephi Lempicki, Egid
mium Lipowski, Pepłowski, Stanislaj Laguna, Ignatij Jeltowski, Andr
nij Krzyżowski, Faustini Chomski, Laurentij Sokolnicki, Egidiusmio
Bronikowski, Bartholomæj Sulkowski, Dimensatura Czetkowski, ad Causas
Suas Judiciarias gnaliter Omnes et Singulas in Omni Judicio vel Offi
cio Rñ Majoris Minoris Subsellij cum quibuscunq; personis et
Occasione quarumvis Interversionis tam ex Actoratu quam Reatu Vertan
et Agitandas idq; ad triennium Integrum presenti Sua Rñ præmissa firmans
Eustachy Smolenskiego

S Andreas Iglewicki Servus vi Bonis Malangne haeres dum Simonis
filij quam primum Comitatij per SS Bonuskie ad Judiū praesentes pro
Solutione quarter Summae prima mille Alterius Octogenta Ignes
per de S Paulum Iglewicki fratrem suum germanum Exhibent, Summ
rem Fortunae Suae Integralis Restation Comparens SS. Abrahamum Dnpli
ones Mathiam et Thomam Bonuskie Maatus est vi Ex. Quia filius SS
Bonuscy Liet per optime Servirent, de S Joannem Iglewicki de Pauli Fi
um cum de S Anna Lottowska Legentum Fortuna paterna et Mater
na Unicum et Solummet Naturalem Filie Sumpserunt altamen
Animo quod Vindicare post Casus de Annam Lottowska Sumpsis
nis SS Maane ad Judiū praes Indebite per Solutione Superius Re
ratae Summ ad vi Servi Sibi Maane per Casus de S Joannem Iglew
icki Pauli Filium Stante Vita testantibus Transactionibus Resignata
Concluserunt quare Jos Maane Subscriendo Juribus Suis Ultimo
Subscribendo tum Opte Indebita Vtae quam Impugnare Super Eod
SS Bonuskie penalitatis lege novella Sanctb Obtinendo vi Judicio
praes ab Casu Causa nullitas instituta in petitorio libertate
Non Jur Ps quam Solennissime Mandat Offerens Se vitupta Remis
sus Jure Actus Fus. Andrey Iglewicki m.p.

Sumpta Manifestatio capti Comparitione Infrdcti Wolck Samuel
Louicz Judaei et Seniors Synagogae Judaeae Supremus Sui et Quibus
Synagogae mee vi et Adversus Mtm Bemistaum Rabbinowicz Tribu
num Supremum et Cathariuam Kaminska primicerii Mtm Stanislaj
Ociecki Secundi Cantoris Capellae Jmperat Cangea Victoriam et Martinum
et Ignatium Ociecki Principem de Polaniec Suae per Ppm Suj Mandi
ac absentis Stabi Synagogae Judaeae Dalmatiae Supremae pro Judi
cio praesens hic vi Supra Citatione in ityta Solutionis Summae
Illustrissimi Dni D. Donuski
Cujus per Patrem de Officium Ociecki Synagogae Judaeae Supremae
Mutuus Comodatae per Antecessores Seniores Gloriosae Synagogae
in Vsu pacifice et indebite Computationis de Instrumenta Libi Expun
sae vijsde Indebitionis ac praesentes Importunitates Aggravationis
Eiusdem Cives Legis Suae Invasionis et Pomae in Detractionis Degui
bus Super Pe Impugnare tum Nullitate ac Capacitionis Cujusq
Scripti Sive Ejs Restitutionis Facta quae Habitus in forma Tabul.
Per Casus Ignatio
Ejs Jgnatium Nicolaum Ociecki Jus Mtm absentis primi Judi
cis Dni D. Donuski Naturali Successori

Suscepta Mão ex pte Compantione mi Onuphrij Plaskowski Capitanej ds Tiborianes Cone M Robertum Kempthauen Vicepalatinum Terrd Dobrinens rñ per Jpñ Gustas Varias ad Scripta Manualia in Una Pagina Scripta variis temporibus a se Mão per Eum multa Contracta ad Multas Suj Mão Regestationes ad Jpñ spectas nolle per solutionis nec provisiones ab Ejus Summej velle pinsolutionis gaudere diffugijs Allaborationis de quas Quester una cum provisionibz Vñdicationem tam disjungens restitutionem rerum modo liertate a se Mão per Eum Auspd aut Solutionem Valoris sata qua Debitor ut fama latuit

Onufry Plaskowski mppria

M Martinus Bobolecki Actus Tribus Dobrinens in Lipnio Die Quinta Mensis Obris Aõ proxi plantã 1704 per Spm Marianum de Narawnowskie de Gjoanneo Bobolecki Relictam Conjugem Vduam Matrem Spectabilis Inscriptus Plenipotens in Vim Litis Ytaj Supra Dicte Citta Plantiã mẽ Ejusdem P Marianni de Narawnowskie Bobolecka Matris Sud pro qua pacem Caud et se Inscribit Sanus patter Rndo Rñ Luig Ypen Relationem dicte pro Judicijs proxime hic in Sigro Agitarios Et Pte Suprascripte Matris Suj Dnte Contra Clarissimum Principem Michaelem Sua Dpatk Czartowskj Capitaneum Jusicen et M Valentinum Lemkowski Tribunicium vocatum Ad Dem Dobrin Relationis per M PS Procuratorem Valentinum Waxowski de Dzialyn Authem et Juratã Coram Acto Cum Plenam Die 29 Mensis Septembris Aõ Currentis Relatã ad Cassationes Sericum Satisfactionem legi in Ids Agnoscit Confirmavit et rathificavit pactiones approbat Confirmat et rathificat prout Sue Rone promissa Jurmanu Martinus Bobolecki mpp.

Vidcatus hoc loco Copia Dilecta pro Judicijs proxime hic in Sigro Celebrandis Et Pte Nobis Joannis Kalkstein Notarij Coram Quibusvis Comes Illustr Mutus Addromen Samogitiã Ordinarius Ingrossati Quaternalis Non Finis

Suscepta Manifestatio ex pte Compantione Nobis Joannis Kalkstein contra Pm Valentinum Chmielowski Vicis Regentem et Franciscum Bugurski Susceptantem Actus Pone Plenum rñ per Jpñ nra Relationis

Citationis pro Judicijs Tribunalitijs Regni Petricoviensis Ex Pte Mcor Majewskich Parentis et Filij Conse Maane ad Bona Nicko in quibus Suus Maans Nulla nec haereditate nec Possessione quae Det. Rplo Meliorationis Dureti Condtis in Fundo Bonor Nicko per Judm Subjudicatus Trc Zawiszkiensis Inter se Maane ab Una et hosce MM Majewskie Pte ab altera lati ac aliar Circumstantiar Redditae Rntae ad Multas Suj Maane Expostulationes per Extractum Sibi Maane Extraditionis nec Testimonij de Existentia Ejusdem Relationis velle tributionis Exinde Conlegis Rni processionis de injungenda praefata Relationis per Extractum Extraditione aut Testimonij Tributione facta quae dabitur in forma latior in Ao 1775to.

JJ Tekin mp.

Suscepta Mao ex pte Comparitione M Sigismundi Raymundi Rozniewski Ensiferi Rypinensis Terrae Dobrinensis Antecessoris Bonor Rekawczyno haeredis in et Contra M. Josephum Gostecki Vicepalatinum Terrae Ejusdem Dobrinensis Antecessoris Bonor Rekawczyno Tenutarium possessorem Rne per Jsos Possidendo praefata Bona Rekawczyno per Contractum Tenutarium Ej per Suum Maane pro Summa Octingentor Florenorum Polonicorum in annualem possessionem dimissa praedicta Summa Octingentor Florenorum Polonicorum nolle Persolutionis nec provisionis ab Eadem Sma poenitentiae velle pensitationis Quinimo Diffugijs allaborationis de Vindicatione Ilog praefata Summa una cum poenitentia facta quae dabitur In forma latior. Raymund Rozniewski mp

---

G Joannes Szczepkowski Burgrabius Cast Plus actis praes Fa 4ta post Dean Exaudi Scilicet die 26 mensis maji anno elapso 1784 per Religiosissimam ac Deodicatam Ursulam Constantiam Podoska Conventus Supremae Virginum Monialium Ordinis Sancti Benedicti Abbatissam Suo et totius Sui Conventus nne Specialiter Inscriptus Plenipotens In virtute Ltoq Ejusdem Specialis Plenipotentiae Superius de actu

Exaratae

Exorata nomine ~~Sigmaffatae~~ Religiosissimae ac Dedicatae Podoska ~~[illegible]~~ Conventus Sacrae Monialium abbatissae ac totius ejusdem Conventus Sanctus Rmus Gnaterotha nipotentiam in Personas GG Pauli Zołtowski Chrisostomi Zielenski Petri Rudoski Mathiae Masowiecki Pauli Sułkowski Valentini Strzeszewski Ignatij Zołtowski Josephi Peptowski Laurentij Bromierski ~~[illegible]~~ Hiacinthi Przedpełski Adalberti Wrochocki Stanislaj Ligoski Feliciani Francisci et Ignatij Leropickich Silvestri Ostrowski Michaelis Miłobędzki Bartholomaej Gutowski Melchioni Mieczynski Francisci Kotwinski Cujusvis nostrae Cracoviensis Josephi Lorowski Stanislaj ~~[illegible]~~ et Caroli Turowskich ad Causas ejusdem Religiosissimae abbatissae ac totius Conventus Sacrae Monialium Judiciarias gsdominus et singulas in Judicio quovis vel officio Rmae majoris minorisve subsellij Curaqui cuscunque Personis et occasione quaelibet intervenientibus tam ex actoratu quam reatu vertere et agitare Idque ad Triennium Intagnum Pro Sua Rma Praesentia

Joannes Szczepkowski B. C. Plocen.

Officio

Infideles Judaei Abraham Szyn
kowicz et Gindae ad Infideles Her
szek Lachimowicz Relicta Consors
Vidua et quae Infideles Herszko
wa Suo et pupillorum nomine Cum G. Igna
tium Myslenski Manifestati sunt
Idque in Eo Quia Quamvis Idem G. My
slenski Seli Maiori Abraham Szyn
kowicz frumenta Condictato pre
tio Seilit pro Summa Ducentorum Tynff
ab Ipso per Maiorem recepta Maiorem
dederit ~~[illegible]~~ Scriptum
manuale a se Maiorem Abraham Su
per praemissam Summam Ducen
torum Tynff ~~[illegible]~~ lucratus sit Insuper
Summam Sexaginta flor Pol ad Compa
ctum verbale Seli Maiori Concrediderit
Jam vero ad Infideli Judaeo Herszek
Maiorem Marito Similem quotam Sexagin
ta flor Pol mutuo dederit Cum autem
praenominatus G. Myslenski a se Maiorem
Abraham liquoribus precipue Cema
to ac alijs rebus tum quoque provisio
ne Superabundanter perceptis adhuc
ante Conclusionem Civitatis Beczum
majorem Partem Eandem Summam Con
creditam receperit ad autem Infide

les

[illegible] Herrsch Mary Martius
[illegible] Lua Vita [illegible] Lua [illegible]
[illegible] [illegible] [illegible] [illegible]
[illegible] [illegible] [illegible] [illegible]
[illegible] [illegible] [illegible]

detrectorum ad multas Suj Provanae Expostulationes nolle bonifi-
cationis Decessus in proprianae Cerevia ac Cremando Cremat
notabilis Sibi Maane Judeo Causa exstitutionis Exinde metas
Legis per omnes transgressionis ac aliarum violentiarum et Injuriarum
facta quae dabitur in forma latior.

Adam Rzesotarsky

[illegible]

Suscepta Maiestas ex praeti Compantione Andreae Podlecki Binarum Portionum
ex Sortibus Bonorum Smoszewo per se Comparere a Jacobo Umienski
Jure haereditario quaesitarum heres vi et Adversus Joannem Goctowski
Tertiae Portionis Ejusdem Sortis haeredem atque Cujusvis unius Wichrowski Rne
per Ipsos Agros Tenendos et Praetentos ex Sortibus Allegatorum Bonorum Smoszewo
per Gnum Jacobum Umienski Antecatum totius et Integrae Sortis dictae
Smoszewszczyzna in praedicto Bonis Sito haeredem Sibi Maane Contractu
Venditionis Inter praelibatum Gnum Umienski ab Una et Se Maane Pte ab altera
in Smoszewo Die prima Julij Ao Currente Initio et Confecto Resignato
ad Sortem Suam adjungere praesumpsionis Adorum ex Ejus Agris Collectionis
Pallorum agros Suj Maane haereditate ab Agris Ejus dividere ac distinguere
e metis Suis proprio Ausu Ejectionis Dum Joannis Podlecki Suj
Maane Titij in Campis praeventi Nulla habita Rne Infestationis Ag-
gravationis Concussionis Concussionum quae licet non Sunt obductae
Inquisitione tamen probabuntur. Inflictionis Bracinae Suj Maane
propriae per Eversionem Sepis ac Impulsionem Inventariorum depa-
bulationis Damnorum plurimorum in frumentis et pratis Inventarijs
Suis Illationis, Insuper Suj Maane Multis in locis Varijs Coram
Personis Iniquae laesionis diffamationis postpositionis Verbis
Asperis honorem Nobilitatem ac bonam famam denigrare
Multoties affectionis Comminationum Variarum propallationis
Exinde Conexleges Rnae processionis et poenarum in se tractionis
de quibus Super Ipsos Inoganae ac dimissione agrorum cum dana
Calculo. tum bonificatione Damnorum facta quae dabitur in forma
latior. Una cum Protestatione

Andrzey Podlecki et

Gs. Laurentius Petrowicz de Jabianowo Tilaster Kowalewicz Dnas
Kowalewo Dogusyce haeres et Possessores Suis et Alios Pres
Dnas Coheredum Nubis Maati Sunt in Eo Dio quam primum
et Conquisibis et Mentor reputes Documentis de Situ loci Dicti Valpice
in Visceribus Dnas Eres Kowalewo Dogusyce Existere Informati
Existimet, Illius et Adstatim Bonarum Integritate Agnas in Eres
loco Dicta Valpice Alias Lasen in Visceribus Dicte Dnas
Dogusyce Sitas et per haeredes Dnas Kowalewo Skrzubki ad
Multis annis Indebite quaestionatas et adhuc pertinentes
Nullitate Ita Dicty in Trib Condescensus Iudicialis per
se Maane et absentes Coheredes Deficientibus plene documentis
cum Exhibendi Injuria capiendi non Mihi Stando Se Circa singula
ntatem Constitutam, aque et Avalitatem determinandi ad quem
per Pres tum Principalites inter te agentes quam Collaterales
Agnitam Maatur et ab Eos Ductu per Spem Maanem reddunt
Offerunt se et absentes in Documentis mentes reputes Ductum
Alium Expediturus fine

Wawrzyniec y Jubian Kowalewicz 1l

N8 Gs Michael Mikołajski Capnius Imi Ploens Sadus Super Bonis
Szumanie Golinę Pejny et Dallalany Consistens haeres Suis et N
Valentini Bellowski Detinidas Portiuns in Bonis Golinę et Dallalany
Sillas Coheredis Ane in et Adversus Gs Valentinum et Josephum
Szumanskie Joannem Polecki tum Relicti et Successores Gs Mar
tini Szumanski Servivas Portiuns Eres Bis haeredes et Possores, qualibus
Maatus est Dio Ex Po. Quia Ipsi Judex agnis ac pacata tem
Ed Bona Szumania Golinę quam Ed Bona Szumanie Dallalany
in Contiguitate Bis Eres Szumanie Pejny Existere Eis Eres spectans
in pertinentes Ed Supranominata Bona Szumanie Pejny Sua haeredes
Applicarent, Munities Spraminata Bona distinguere Violarent
Eas Dio Multis in locis Guastarent Damna in frumentis et pratis
Jis Eres Finitimis Bis Szumania Pejny ad jacens Inventas
Suis Intulerunt Pascua intra granicias Bis Rpmis Szumanie
Golinę et Szumanie Dallalany Existere Maanti et absenti in et
Violenter Invasarent, Exinde Maane et absentes Damnificarent.
De injuriis Eres Damnis Emendationi ac Jurgandas penis
Ipsi Rpmi Bis tum notitiarie memorata Judex ac Agnas cum Duas
Calculo Testium adhibitis Juxta Solennissime Maatur

Michaił Mikołajski Cpn

Actum in Supr. in Termino Communibus Tribus Plenarijs cum Continuatione Antecessorum Causarum Feria Quarta Ante Dñi Sanctae Studigè Vidua Cuta Dej proxima Scilicet Die Decima Secunda mensis Octobris Aõ Dñi 1705to. Celebratis.

Vocatur hic loco Relatoris Citatio in causa pro Imõ Conductoris in Iuditio DPDobri Ogitana Pte M Valentini Zaremski Tribuna Zacrzewska Contra Illum M Maximilianum Brunenem vi Blaykury Siwokowski Castellanum Plocen Edictis S Stanislaj Equitem. et Honestum Stanislaum Kyrynski DP Warszywka tenutarium Pfuisorem pro M.P.P. Rondum. Albertum Justynski de oppido Dobri Authum et Juratum. Peragitur et ut Capita certant vi Actis &c Seruien

---

Suscepta Protestatio ea pti Compartitis Sr Ludovici Rupestarski Scholarium vi Bonis Rupestary Pissyla Sibi hereditis Suis. et S Ignatij Rupestarski Indivis Suj germani mis Comes Imõ Adamum Rupestarski et Infidelem Jakob Markowicz Judaeum et Archisatis DPDobri in Episcopatu Cuiano mis per Jpõ et quia per Eiidem Infidelem Jakob Markowicz Seguine. Circa hortos Suos per Suum Pecus ac alienum. Inditum Locatum Colendum et Combustionis Arborum ea Epis hortis Effusionis exponum vi Commendum Suj Concursionis pro Stab mõ Adamum Rupestarski Justitiae de Stato Suo Arrendatore Mattolico. requisitos nolle Administrationi Bonorum Comlegeo Imõ professionis ac Alias Vi juriales Sti Jm Concursitiales Facta quod dabitur vi forma latior.

Ludwik Rupestarski M

Suscepto Meo uno cum protestatione ea pti Compartitis Sr Apolonia Rupestarska ddo S Comti Osiecki relicta Contra Viduam vi et Heredes Sr Adamum Rupestarski et Victoriã Radziwiłłowa Judicium Congo. Imõ per Jpõ Debenta Mercedis pro Obsequijs Annualibus Promissis per se Maãm Ipsi prestitis Et Multos. Sup Maam requisitionem nolle per solutionem quinimo Sup Maam Stab Solutionem mercedis requirere Veniji Coram meis Injuriã Lesionis, Diffamationis, Post positionis Orbi Asperis. heredes Promeriad ac bonam famam Depigrare Affectum Gratium nunquam pbare cum Summa Ignominia Objectionis Cuod Contra Legeo Imõ professionis de ejusq; gravi Expedita Deservita mercedis Solutionem tum Impugnare Seguestrum pariis Facta quod dabitur vi forma latior.

Apolonia z Rupestarskich Osiecka M

Suscepta Mão in prti Comparitione Gsi Dominici Sułocki
Sortium vi Bonis Grabia Sild hæredis in et Conc. Rm Ludovicum
Chonewski Rnē per Ipsos Agros Suj Maanu hæredib. et vi pacifi
ca Suj Maanu possessione ab ovo Existente nullo vi fundamento Juris vi pos
sessionem Suam Una cum prtis Ejusdem Agris Adiacente Apprehen
sionis Usus fructus ac proventus Indebite perceptionis Suj Maanu
Circa Permissam vi juriam se opponere læsionis diffamationis Postpo
sitionis Verbis asperis honorem Intaminatum denigrare Affatio
nis Exinde Conc. legis Rni processionis de vi jurigenae prati agriatq
prati cum danae Catale restitutione tum Imoganae Super Ipsos
pœnis facta quæ Dabitur In forma latior. vi et Violenter.

Dominik Sułocki rt

Suscepta Manifestatio et Pti Compari
tione Illustrissimi Rndi Josephi Rosciszew
ski Præpositi Ecclesiæ Parochialis Sepr
censis rnē et et Speciali Comisso Gsi
Ignatij Osiecki Cum Perfidis et Infideles
Eliam Letonek Marcum Doda Sym
sio Sartorem tum Hezel et Marek Seniores Synagogæ Sepr
censis ac totam Synagogam Eorum Judæ
orum Sepreq rnē per Ipsos Summæ Tre
centorum Sexaginta flor. Polon. Scripto
manuali quod Scriptum Casualiter
est deperditum per Ipsos Eidem Osiecki
dato assecuratæ nolle Solutionis nec
provisionum ab annis quindecim proveni
entium velle permutationis de Vendi
catione ejusdem Summæ ac provisionum
ab Eadem proveniente hujusmodi per Ipsos
Comportatione quietationum facta quæ
Dabitur in forma Latior ultimaq quie
tatione retentarum

Josephus Rosciszewski Pbmy

Actum in Sepre in Terminis Com
munibus Terrestribus Plocensibus
Feria Sexta Pridie Festi Sanctae
Hedvigis Viduae Electae D. E. J. scilicet
die decima quarta mensis octobris
anno Dni 1785 Celebratis

MRGP Casimirus Traczyk de Mo
chowo authus et Juratus Palam Re
cognovit Qua Ipse habet secum NN
Laurentio Brudzewski et Jacobo Cza
chorowski in Evidentiis Testimoni
um assumptis ex Requisitione officiosa
G Casimiri Sniechoski Br Mochowo
M Theophili Zołtowski Venatoris Raugiae
haeredis Tenutarii Possessoris nnae quae
M Zołtowski haeredis agentes fuit in
Campis Br Eorum Mochowo dic hodier
na in actu Contenta et Illud Conde
scendendo Vallum Granicialem Bona
Eadem Mochowo cum Bonis Zołtowo ma
gna dividentem et distinguentem Incipi
endo a Scopulis Granicialibus ad Sylvam
dictam Lipiae p Haeredes et possessores
Br Zołtowo magna disaratum videtur
debite Conspexit de quo praeses Ill Mlum fecit Nota

Suscepta Mao ex prti Comparitione G Ambrosij Biedrzycki Gsor Alberti
Biedrzycki et apoloniae Bromirska Congum Filij olim vero G Barbarae Bie
drzycka Gsi Alberti Betkowski Contis Sterilitas vita functae Fratris germani
et Naturalis Successoris Sive et G Petri Biedrzycki Fratris Suj germani nnae
vi et Conae Eiusdem G Albertum Betkowski Qnae per Ipsos Summarum binarum
et quia primae Trecentorum Septuagenta Florenae Polonae vi vim Dolis post
olim praefato Gmo Barbaram de Biedrzyckie Borowska Contem Suam per Eum
de manibus praefato Parentum Suj Maanae levatae Alterius Trecentorum Florenae
Polonae per Eum memoratae G Barbarae de Biedrzyckie Borowska Suj
Maanae Coloni Suj vero Conti vi utraque Sortibus praefato Bonorum Betkowo modo
Simplicis debiti Inscriptarum ex Maanae ac absentem Fratrem post Sterilem

mentionatae

Mentionata Dna Barbara de Bidzinskie Bilkowska Sig Maans
ac absentes Indtis Sonis germanis Dnis Comparentibus ad Mutuo
Sig Maans et absentis Indtis Requisitionis nolle personaliter nec
procuratione aliquo Summis vellle pumilationis de quarum Sen
ma Una cum provisionibus Vendicatione facta quo dabitur in
forma latius. Ambroxy Bidzinski tr.

Suscepta Protestatis ex pte Compartis Dni Josephi Iglowicki Portiar
ri Bonis Dobaczewo Sib hereditis Suo et Dne Catharina Sienaka
wska Conti Suae nne in et adversus Dnos Casimirum Kisielewski
et Anastasiam Iglewicka Compos distributae Portium in Epia Bonis
Dobaczewo Sib hereditis Dne per Ipos Agnos et procos Suos productis
Bonis Dobaczewo Existentes Sig Mantis hereditis ad Suos Agnos adjun
gere et Appiliare in et Violenter Confectionis Inventarium in libris passus
ex Agno Magnifico posse Dnis Gaiamus quorum ex Stipulis Dnis
stam absentiae Ipsius Circa finite Sig Maans hereditis ut Sylva
Dicta Pokrzywnica Existentes per se Maans Exhibendo Damna Locatis
nulla ex Dne Exemtionis et Exceptionis per deliberatam Impul
sionem Inventarium Depabulationis Jumentorum Pecora pastui nere In
ventarios Jn Campis Jnundationis nulla ex Dne Insolationis Segetum
tionis Oppressionis Commissionis Commissionem quae licet ob Sum
Abducta Inquisitis ne tamen pabulentur Jnstitutionis Terminatis
num Varia Appellationis Sig Maans ac absentes Contra nulla
ex Dne vigr lesionis Dissuasionis postpositionis rabie asperis he
rorem Nobilitatem ac bonam famam Denigrantes affectionis Con
natis Jnvalium nunquam placitas cum Summa Ignominia Dne
ctionis Damnos plurimos in Instrumentis et protes Inventarijs Sub
tam Consulto Impulsis quam ablq Custode Dei et mente vagantes
quod Animis Malitiosis Exhibi malas Plegios tragi grassionis acti
ar Violentias et praemeditatas Scripta quae Dabitur in forma latius.

Josef Iglewicki tr

S Stanislaus Rutkowski ut et Adversus Mr Albertum Bruchocki
Burgrabium Cren Bobrownicen Mandatu est Dja Ex Quia Jos
f Bruchocki Frat ut non Solum Capionem Super Quatuor Bdaeno
Florenos Pol per se Maans Sio Josepho Czachowski ad Compartum
Verbale mutuo Convidtum ac post per Dnos S Czachowski Sig Maans
personaliter ut rem Quo non recognovent verum et iam Nullum Compsum ad
Vendicandos Pignora quotam Ej tribuent Attamen ut fundamento
Legis Capionis per se nullam Rtd ac Commissi non dati Pandem
Mr Czachowski pro Judicijo Cren Bobrownicen Rdo Solutionis Pfatis

quota

quota nunquam ejj Cessa Comatare ac processum Super Ea obti
nere Subscriptie Actus cat, Quare Suus Maiia a primo Nobilia
De Bogusza Ejgard Brochocki transquilitatem Vitare minime
Curans quinimo Suum Maiia cum alijs hominibus ejusdem
Addicte Insolenter desinentia De Bogusza Super Ipsa rpta Spmissa
per Jpsi Subscriptis Pacta ac nullitate et invaliditate Cujusmodi Pro
cessus rpta Sententia quota Subsequenti Ilerat alijs Ilat. quam Solemnissime
Protestando se Si necessitas perdulaverit Cum Eventu Juris
actus Sese Solvis de Jure Salvandis Stanislaw Rokossowski

N.S. Judm pdcm Trm Placense ad Oblationem P. Dominicij Kotarski
Assistationem Jnfrascripti per Offm Cancellie Trm Placense Subscripti
rpdendum ad Articulos Actis Jpsius exhibitos Suscepit et Termino
Sequenti Judm Jnfrascripti Cancellie Trm Placense Vi Decreti ejusdi
ejjsdem Jmbus Placense die Supra Die 12 Mensis Maij Ao Currenti
Inter Pm Dominicum Kotarski Actm Actorem et Michaelem Wolenski
Reum et Judicem Pte Actoris Lata Condemnationem Suj Judicij Ulterius
Absentia non obstante Capsato tempore ad Jurandum Pm Kotarscy
ne et Szczepki Determinatum Trm Diei post Jm S Catharinae
Virginis et Martiris Ad Quem pdcm Judicem et Ordinem Dicjudi
catum Causa Superi de Actu Exarato Dicto expressum Ad
Jurandum Mentionatos Dnos Kotarscyno et Szczepki Con
sensus se offert et Declarat Datis ut Supra Die 14. Mensis Ejusdm
Ao Dni 1785 Petrus Rudowski Camerarius Trm Placense ma
nu propria Post Cujus quidem Juramenti Actus Complanationis
Articulorum in Actis Jpsius Oblationem Jus Offerens Ipsius Judicij Suj quietationem Decre
Ad se recapit. et Terminum Condemnationis ad Jnfrascripta specificata Bo
na Determinantem.

Notarius mpr

M Pl Comissarius Praesens de Re
scripto Curiae et Juratus pactus Rud
Qui Ipse Lubl sed M.P. Laurentius
Thoma Szczepkowski et Rochus Kaczor
ski in Evidentiam Testimonium assum
ptus et Requisitus ad offensum S Valen
tini Zortowski fuit in fine Campus
stymati

et praetor Bonor. Zołtowo magna Zo
na Sexta post octavas Festi Sacratis
simi Corporis Christi Dni anno praesen
ti et Illmi Condescendens praetor
per Sulcis Octavales Sex in latum Cur
ribus per Mathaeum Kowalewsky per
Sepe descendendo Conculcatis Item tres
Glebas fundi requirens proprij in longum
per medium stadij per Cunctos Kowa
lewsky appropriatas et fundis suis
adoratas et adjunctas videt et deli
te Competit de quo praesens fuit
Ad Mtos Relationem

Suscepta Manifestatio ex prti Comparitione Gri Dionisij Brudnicki
in et Adversus Mfcum Joannem Zakrzewski Dapiferum Ciechano
viensem et Rosaliam Krasinska primi et Mfci Szawłowski Secundi
ad praesens voti Jnvicem Conjges nec per Ipsos tam Descrivitae mercedis
pro obsequijs in Bonis Zukowo Wawrzonki Juri Advitalitio per M
Rosaliam de Krasinskie primo Szawłowska ac post Zakrzewska a
priori Mantio habito Subiectis fideliter per se Maanes per Spalium
Quindecim annorum Sine intermissione praestitis quolibet anno
per Florenos Polonos Centum Quinquaginta Juxta Eorum declaratio
nem ab Ep provenientes nolle persolutiones quam Jnventariorum varij
generis ac Rerum Suj Maanes propriarum nulla ex Rnc per Eos apud se
Detentorum ad Multas Suj Maanes Expostulationes Extradere
recusationis Quinimo variarum Summarum Suj Maanes propriarum
apud varios Debitores existentium Arresto innodare praesumptionis
Porrigi Suj Maanes injunctionis de Vindicatione ~~[illegible]~~
Summae in vim Descrivitae mercedis Sibi Maanes ab Ipsis debitae
Restitutionique Jnventariorum cum bonificatione Carentiae laborum
lacticiniorum ac accrescentia nec non Relaxatione Arestorum Super
Summis indebite Impositorum ac Jnogenae poenis facta quae
Dabitur in forma latior Dionisij Brudnicki et

Suscepte Protestaõ ac pñti Compañtione S. Petr Witeski Sorti
um in Bonis Hereds magni Sti hered. et possessis Seu Sibi
Joannis Josephi Wlaszczak Subdit Suj mãu vid Adversus. SS.
Josephum Dębski et Magdalenam Ostrowicka Conjges Servientes
Sortium vi Epas Existentium Possessores Dños tum Bonis Jose
phum Famulum Qui per Ipsi et quias per Dñõs non Solem.
Inventarios Suj Bonare propriis in Stipulis ac libris Passui
Passare non permittentes quominus nullis in Domibus ingredire
Quamplurimis Segetum Curia hortis Suis lucare negligentibus
Plantag. apud se obtenta Inventarios passare recusantes S.
Subditos ac Famulos Nulla habita Ostensione Insolentiis
Aggravationis Oppressionis Coercitionis, Campos vitam pe
stive Conservare ac ea Ejs Inventarios Colligere tandem Sortium
Bonis perfidis Contra legis Qui prohibitionis ac aliarum
terliarum injuriarum ac Innovationum Omni Inquisitionum genere
pbatarum Juta quo Debitum in forma Iudicii. S. Dominos
plurimos vi Summitis et pratis Inventanjs tam Consulto
Impulsis quam absque Custode Vagares quelammis Illa
tionis.

Petr Witeski ut

S. Jacobus Iglenicki vi et ut Cessus SS. Franciscum Paulum et
Jacobum Iglenicki Fratres uterinos germanos. Mandatarios Ejs
Ex Po. Quia Ipsi Simul et Contractum vitycie Resignationis
Sortium in Bonis Iglenica Major in hisce Bonis Iglenica
Die 22. Mensis Septembris Ao proxime ad Suos Manus pro Sum
ma Centum Quinquaginta Florenos Pol. pro Sortes Easdem Sortium
Constituta et Conditata Invicem, Quo Lapsuque temporibus
sine Recognitionis Resignationis memoratas Sortium ad
Suos Manus pervenerint, attamen minime promissis attentis
Subalternum Contractum Usitatorium Easdem Sortium cum
S. Joanne Iglenicki Conscripserunt, et Transactiones Mentem
Quatuor Contractus Super promissas Sortes in rem et personam
memorati S. Joannis Iglenicki Coram Actis proxime hic in Signis
Recognoverunt, Latiterque Suum Manus Exhibuerunt et opposuerunt
Contractum manutenere non Curant, Quare Suas Manus Censuis
se Exactis de Imprimis Signorum Ipsi premis pro non manutentione

Dicti Contractg ac Sÿj Moañe Plusquã Pactj Spõ Curatione
Mensuratæ Insinuationis habita De primitiva Contractu Nullitate
Contra Leges & Jnanem Iglesicki Jtem Pactj Jtem Moatem &
nec non injung Dñi Solutionē Pactæ Quietæ Pactj Cessionis Specificat.
& Cæt Extendendas Debentibus pœnis &c.

Jakob Iglesicki et

N.S. Ego Joannes Wilhelmus Sanctus Pater Rodõ Rvit. Jurisq Jpse
Gg Mauritium Predictj Comitum Sacræ Plusquã Pactæ
Vocatæ Umosã ac Sptosæ Plusquã Pactæ Electi Constituj Jnsentat
ac Solemniter Edicat Dans et Concedens Ejsq Sptis Plusquã
Plenarian Facultatem et Omnimodã absolutã ejs potestatem
Causas Suas Judiciarias quattor Omnes et Singulas in Omni
Judicio vel Officio Rõ Majoris Minorisve Subsellij cum quibus
cunq Personis et Occasione quarlis Interveniatis Stante tali
statu quem Reatu Verlinet et Agitanda tuend. Defendendas pro
movendi prosequi sistemendi Instituendas ad finalem Juris gradum
Ducendi Decreta Suscipiendi a Contrarijs motionem Interpo
nendas Juramenta Attestandi Precationes Legendi Condemnatio
nes in Pte Sÿj Rei Suæ Super quocunq in quovis Judicio vel Officio
Rõ Obtentis et Obtinendis Victorijs et a Victis Standi Arcana
Summas ac Marcas quascunq Decretis quibuscunq Adjudicati
et Adjudicandas Levandi De Locatis mẽ Rebus quælandi Loca
si Vero personalem non fuerint Eligens Decretas Extendendas
Mandãs cum publicationibus Interponendas Compascationes
ac Contractg quosvis inendi Ejsdem ac Relationes ad Cognos
Servitores Opportunas Insinuationes quascunq pro se Cujusq
Interest Requisitiones Alioqs Plures in Verum Sÿj quod ad
præmissa Causas Constituendas Cæteraqs Munia Veneris
Unum ac Plures Plenam Quicunq Dictis Legis Tenatur et
Debet præsentes et Sequentes Promittens et Juramen te Jus
Dñi quod quidem Procurãs Plusquã Justificante et Unã Autem
quatum Constituentis fuerit, pro rata grati firme ac Valido
Suscepturum ac in Nihilo Contradicturum fut quam quis
Testibus Omnium Ut Supra Rogatis

Plusquam

Plenitiam ad Sexennium Integrum duraturam roburq; Suum ac Valorem habituram Vult ac Presens declarat Idq; Sub Damnis Tribus pro quibus Ubique Respondebit Suis cum posteris.

Jan Brzednicki m.p.

Actum in Supre in Trnis Communibus Tribus Plocens Sabbo Ipso Die Iti Sanctae Hedvigis Fidvae Electae Dei Scilicet Die Decima Quinta mensis 8bris Aō Dni 1785to Celebratis

---

Videatur hoc loco Relatio edita Cionis pro Judicijs Crenis Plocens Ex Pte GG Antonij et Joannis Gutkowskich Cons M Bartholomaeum Zboviski Pincernia Dobrinens per M R G P Paulum Boncavia de Boncavo Cmethonum Authus et Juratum Rnta prout Copia castat in Actis

---

Ns Videatur hoc loco Relationes bonae Edtae Citationum pro Judicijs Tribus Plocens in Supre Celebranae ex Pte Adm Rndi Josephi Rosciszewski Praepti Supreens et G Josephi Osiecki Cons Infideles Jacik Marek Mosiek Doda Elias Lelonek Marek Doda Szymsio Seniores Synagogae Judaeor Dobrinens ac totam Eanes Synagogam per Suprascriptum Mnlem Rntae pro Copiae Exstant in Actis

---

M R G Providus Thomas Korbek

G Ignatius Białoskorski Sanus prttr Rvit Quia Sor Relationem Citationis pro Judicijs praesens hicin Supre Celebrane Ex Pte Rntis Suj Contra Gm Josephum Czachowski edita per M R G Providum Valentinum Michalak de Cierszewo Authum et Juratum Coram actis Crenis Plocens Die 27ma mensis Septembris Aō Currens Rntam ad Cassanae Servicne Satisfaciendo legi in toto approbavit Confirmavit et Rathificavit, prout praesens approbat Confirmat et Rathificat praesens Sua Rgne praemissa firmans

J Białoskórski m.p.

M. R. P. Prouidus Thomas Korbek De Mstkowo Authus et Juratus palam Rytl Quia ipe habitis Scum NN. Thomam Podecki et Paulo Sowicki vi Exdentibus Testimonium Scum Assumptis ea Requisitone ofa S. Joannis Petrykowski Sulcum vi Bonis Mankowo Sti hactenus fuit vi Epos bonis Mankowo. Tru Saunda pti Sm S. Mathej Apli et Evangte Ao Currus et Vias Condvandero. Humanum In longum ac latum Sra Culmis vie ntinarij per Sm Andream Podecki Medium de vitego atq Stabulum a Pumbus per vi existentiam Tecti ac vetustatem pallos tum hotdium vi longum Culmis Irrigata Duos vi latum Duodecim Culmis Salinas per Eunos Sm Devastata nec non Agri Duum Sulcos ostivales per Semi Stadium ad Agros Suos per huiusce Sm Andream Podecki Exaratos. Ended Debite Conspexit De quo premissis Mtis fuit Relatum nos Et Ejus Relatum est.

M. R. P. Prouidus Nicolaus Szymczak De Golesino Authus et Juratus palam Rytl Quia ipe habitis Scum NN. Szymonem Do Dambrowski et Laurentio Laskowski vi Exdentibus testimonium Scum Assumptis Et officio Requisitone S. Andreæ Strusinski. Sortium vi Bonis Slusino Sti tenutarij Possessionis fuit vi Campis et pratis Dti Slusino Dei hostiensis Adiacentibus prædare et Vias Condvandere in Campo Sulcos ostivales Lapa per Stadium de vitego vi Uno loco prati ea qua Currus bini seni Colligi Solebant vi alter non loco ea qua Currus seni ejusdem Colligebantur vi alter Tertio loco versus hentes Et qua Currus bini Similes Colligi Solebant Inventarij Bonorum Rycharcia Comalenda Compabulata ac vi Nihilum redacta Dixit Debite Conspexit De quibus premissis Jos Mtis fuit Relatum est.

Videatur hoc loco Relatio Acta Citationis pro Judicijs Cris Plurimis Et Pte NN. Quamplurimis Mtis Adjutantis S. Matthiæ et Josephi Pernarius Typographicæ Walcziensibus Mis Palatinatibus Hanpenhausen Capitaneatus Pilsnensis per NR. P. Burchardum Martinum Baird de Babes Wasiewski Authum et Juratum Scriptum pro ut Copia extat vi actis

---

Suscepta Posław ex pte Compar[itione] Gsi Ruchi Brudnicki
Sortium vi Bonis Kunowka Sto hæredio et Possessorijs et Com
Gsi Joannem Brudnicki Paulum Malanowski Gregorium et Pau
lum Liewskie Laurentium Surakowski Petrum et Franc[isc]um
Kunowskie atq; Adrianam Ginyński tum Sbium Simonem in
Domo Ejus Gsi Brudnicki ppria habitare reć per Gpos in Una
Villa Scam Pwańe Commanens Damnos plurimenos
vi frumentis et pratis Vanis Inventarijs tam Consultis Im
pulsis quam absq; Custode Dei et Hucte Vagare gestan
nis Mlationis, Sujis Pwańe Civ ea opmisa Damna se
Opponens Mullis vi lewis Vanis Coram pos[t]remis Jnjis
lesionis dessamationis postpositionis verbis asperis
honorem Nobilitatem ac bonam famam Denigrare ate
tionis Jmalium nunquam pbare cum Summa Ignominia
obtestationis per Gpos Sti Surakowski Jui et prati Suj
Pwańe hæreditario Ad Unam Curiam Collationis Agros Suj
Pwańe ppinq Ad Agros Suos Ademptionis Ademptos et
possessione Sua tentionis Usus fructq ac proventus Indebite
peraptionis per Gpos Sm Malanowski Suj Pwańe Filios
agros Circa Collationem Avenæ proventi Infestationis Aggra
vationis Oppressionis Conaptionis Satiejs Convulnerare
attentationis per mentionat Gos Kunowskie Inventarios
Stante quid se orbita pasure Neglectionis Agros Pwańe hæredit
vi possessionis Suam Apprehensionis Cujs Ad mullas
Suj Pwańe expostulationes Dimissionis nolle ac alias Violen
tias et Injurias perationis Eund[e] per omnes meto legis trans
gressionis et penas vi se tractionis De quibus Super Gpos
Jpugnatos tum Restitutione Agros cum dando Calculo Justa
que Dabitur vi forma latius Sue et Sue Agnetis Brudni
cka Virginis Jnupte Filie Sudmis

Ruch Brudnicki et

Suscepta Mw ex pte Compar[itionem] Gsi Alberti Kunowski Sortium
vi Bonis Komorowo Sto Capitali Lenutensi Possessionis vi et Com Gsi
Casimirum et Josephum Komorowskie Sortium Gm Gpos Bonis
Komorowo Christenes hæredio et Possessores Sm per Gpos Insemi alienum
Vernalium vi Sortes hæste Bonos per Sm Gdum Casimirum Komorowski

Sibi

Sibi Maanti Contractu arendatorio in annualem possessionem dimissas per se Maanem importatas ad multas Suj Maanem Expostulationes nec colligere permissionis nec Earum velle bonificationis Exinde Suj Maanem inpinationis de inpingenae Earum Insemenationum bonificatione tum Proganae Super Ipsi poenis facta quae dabitur in forma latior. per Eunae Fm Josephum Komorowski a Plibatio Gro Casimiro Komorowski Inutre natu majore Jure haereditario quaesitas.

Woyciech Kurowski et.

Videatur hoc la Relationes Ddo Citationum pro Judicijs Castrensibus Bobrovniensibus ex Pte MM Pauli Sulkowski Dapiferi Lukoviensis Josephi Gawarecki Camerarij Trns Visogrensis et G Josephi Kalakowski Conc MM Mathiam Mazowiecki Camerarium Trem Ploensem Josephum Calasantium Kamperhauzen Capitaneum Sulecensem et Joannem Lukowski per MRPP Bonaventuram Wołynski de Lukomie Authore et Juratum Rutae p ut Copiae exstant in Actis.

Suscepta Mastio ex Pte Comparitione G Justinae de Wroski G Thomae Ciołkowski Sinivivi extat Consortes Ucassiae G Bartholomaei Gutowski Burgrabij Cash Bocz Suo et GG Francisci G Georgij Wiechecki Consortes Euphrosinae Virginis Junioris filiae Tuae Ciołkowskich nne Coy MM Antonium Karski Vice Palatinidis Dobrinensis et Martinum Radzicki tum Famatos Casimirum Brzdzienski Joannem Kamienski ac Successores Eor. nec non Perfidos et Infideles Salamon Idzikowicz Matus Szaya Parentem et Matus Szaya filium Jacek Salamonowicz ~~Sort~~ Salamonowicz Sartorem Marek Jakubowicz Berek Aranowicz Jakob Rusek Jakub

Jakob Pesnarsky Judices Ploc
et Successores Eor. absq. rne per
Ips. et quod per M. Korsky Sum
mae octo aureor. hungaricalium
ad scriptum manuale a suj Ma
nifesty Marito Contractae Decretaq.
Castr. Plocz. cum pdnis lujtis ac
marcis adjudicatae per M. vero
Radzicky similiter Summae
Septuaginta Zyns. Item ab Eod.
Marito ~~item~~ ad scriptum manu
ale mutuo acceptae per Fama
tos autem Brzdzienski Kamien
ski ~~Judices~~ Civis Ploc. tum Judices Su
praescriptos Summar. variar. ad
scripta manualia ab od. Jose
pho Czetkowski Burgrabio Castr.
ex post Camerario Terr. Ploc. quae
Sub Manifesta fratre Germa
no Contractar. et per Ips. Solvi asse
curatar. et quod per Famatum Brz
dzienski quotae quinquaginta Zyns.
et Summa majori Centum Zyns.
Contracta ~~[illegible]~~ pro venerit restan. per
Famatum autem Kamienski Se
xaginta Sex flor. Pol. et Sum
ma Majori Centum Zyns. per Jus
dices

Infideles autem Matus Szaja Paren
ten et Matus Szaja filius —
Summae Quingentorum fl. Pol. per
Infidelem Salamon Jakowicz Sum
mae Quadringentorum itidem Typorum per
Infideles denique Matus Szaja et
Jacob Salamonowicz quoque Quadra
ginta Trium Typorum propter octo
et Summa majori Ducentorum
Typorum restantes ad Extremum
per Infidelem Marcum Jakubowicz
Summae Sexcentorum Typorum per
Infidelem Salamon Sarterem Sum
mae Centum Typorum penultimum
Infidelem Jakob Rusek Similiter Centum
Typorum per Infidelem Jakob Poznan
ski Ducentorum Typorum denique per
Infidelem Berek Aranowicz Sum
mae Trecentorum Typorum nolle Solu
tionis nec provisionem ab Ipsa
Summis pervenire velle pen
sitationis de quarum indicatione
Summarum Cum provisionibus pre
nictum facta quae datae sunt
forma Latur.

Justyna Ciołkowska

B. Sutowski B. Ł. Assistent mpp

Antonius Bonifacius Miłobędzki Suo et Per
Mystris Rndissimi Joannis Miłobędz
ki Canonici Livoniae fratris sui
germani nrae pro quo pacem cavet
Sanctissimus Rnd Qua Ipse Relationem
Citationis pro Judicijs Tribunalitijs
Rm Petricoviae ex Parte sui Rntis
et alias fratris Cae Religiosissimae
ac Deodicatae Ursulae Podoska
Conventus Supremae Virginum Moni
alium ordinis Sancti Benedicti
abbatissae ac totum Eundem Conven
tum Supremae Monialium tum Gg
Gregorium Paprocki Economum Bar
tholomaeum Zaleski Br Luski ad
ministratorem Franciscum Snie
chowski Scribam Proventualem
atque Honestis Albertum Stramko
ski molendinatorem Michaelem
Quadrosky Olearium denique Lxos
dictos Gnesle Vladarium Josephum
Albrycht et Franciscum Klupiecki
Antonium Zoza Petrum Zistecki
Franciscum Chełmnicki Thomam
Klupa Gregorium Jozuski Franci
scum Paulum Chełmnicki Bar
tholomaeum Jozuski Joannem Al
bertum Stanislaum Valentinum
Klupiecki edita ad Cassandae Sessionem

p MRGP

per Mlem Rm Gnalem Providum
Valentinum Romanczyk de Ludra
gi authum et suratum Coram actis
Castr Ploc Feria Tertia Pridie
Festi Sancti Mathei Apli et
Evangelistae anno praesenti recogni
tam satisfaciendo Legi in toto
approbant Confirmant prout
Praesens approbat Confirmat hac
sua Pl Rne praesentia firmam
Audnius Bonifacius Mielbrzyski

Suscepta Protestatio ex Mlo Compa
ritione G Josephi Szymkowski Cum
G Joannem Smoleński rae per Jm
in publici Loci sub tempus Cele
brator Judicior Castr in frequen
tia permultar Personar ante Con
cellariam Castr Pl adstantium
sui Protestr laesionis diffamationis
honori et bonae famae detractionis
Improbabilium objectionis sui
Protestar post positionis mi
nar Appellationis Exinde mota
Legis transgressionis ac alias
violentiae Inquisitionibus probandis per
actionis factae quae [illegible] infer
ma Latur. Josef Szynkowski

Suscepta Manifestatio ex Pte
Comparitione G. Elisabethis Bialtoszkow-
ska od G. Jacobi Borowski relictae
Consortis Viduae Cum M. Antonium
Zglenicki Tribunae Sceprensem
per Ipsum non edita Sibi ut de lege
Intererat Citatione Condemnati-
onis in Judicijs Castrensibus Plocz an-
no praesens In Causa respectu actis
Superflue in Bonis Romatowo
agrorum Traditionis Subdole et Sub
reptitie Super se Maiorem obti-
nere praesumptionis litis expen-
sarum Sibi Maiorem Causationis Qua-
re Maiorem de Indelita processu
Maiorem aggravatione nullitatem
ejusdem Condemnationis illegaliter
obtentae ac Irrogandae Super Ipsum
poenis Item Iterumque Maiorem quae
facta dolitur infirma Latur.
Elżbieta Borowska

Suscepta Protestatio ex Pte Compa-
ritione G. Pauli Malanowski suo et Pe-
tronellae Borowska Consortis Suae nomine
Cum GG. Rochum Parentem Agnetham
et Mariannam Virgines Innuptas filias
Brodnickie atque Michaelem Iwerowski

me

rne per Ipsos Curribus vehendo et
Campis sua frumenta tempore mes
sis avenae in sulcis aestivatibus
tribus Conseminatae et exercitae va
rijs in locis Conculcationis Suij pro
testatur Circa praemissam Injuriam
se se opponere per D. Agnethem Bru
dnicka malevole Laesionis deffa
mationis honoris detractionis ac
port per D. Rachum Brudnicky Pa
rentem loco vituperationis prae
missam filiae suae Super se prote
stantem Insurrectionis in via Publi
ca Infestationis falsae Convulne
rare protestatur attentationis adhibi
to Seli D. Kurowski protestatur per
utrosque oppressionis Comminatio
nem variam in Salutem protestatur
propalationis ad Extremum perso
lummet D. Rachum Brudnicky
Tritici in sulco uno aestivali per se
mi duo Stadia Inventarijs Suij
Compabulationis prati in uno sul
co aestivali per semi Stadium Suij
protestatur hereditatem violenti modo
Confalcastrationis agrorum multis
in locis in Bonis Kurowko Sil
protestatur hereditatis ademptionis et

Suij

Suj agri appropriationi et adoratio-
nis nubilarium dejectionis stra-
minis ad se protestans spectans inter-
ceptionis lapidum et suj fun-
dis in agros protestans injectionis
metas Desarationis lini in Sulco
uno destivali Conjeminati et Exarati
volatilibus domesticis Conculcationis
Circa praemissam injuriam protestans
Consortes se sistentes per S. Marian-
nam Brudnicka ejusdem protestans
alias Consortes verbis inconvenien-
tibus et Corrosivis affectionis dis-
gustibus Salutationis Coram varijs
Personis per omnes suj protestans
et alias Consortes dishonoratio-
nis et Calumniationis Exinde
metas Legis transgressionis
ac aliam violentiam et oppressio-
nem factam quae dabitur in forma
Latior.

Paweł Malanowski

Actum in Płonsko in Terminis Communibus Trinibus
Plocensibus Districtuum Plonscense Simul et Raciasiense
Unacum Continuatione Anterior Causarum Vigore
legis in Diem hodiernam Incidentibus Feria Secunda
post Trin. S. Hedvigis Viduae Electae Dei proxima Scilicet
Die 17 Mensis 8bris Ao Dni 1785 ts.

Coram MM Joanne a Gumowa in Krasniewa Gumowski Judice Antonio
in Woźniki Woźnicki Subjudice Petro Rudowski Camerario in locum Mfici
Francisci Ciołkowski Notarij loci praesens Electo Subdelegato Juxta Trinibus
Plocensibus.

318

M. S. Stanislaus Karwowski Actis Cur. Sostinen. Terr. Lida per
Im. OO. Sanctos Ordinis Dei Quinta mensis Novembris 1784to Ao
per M. Joannem Zakrzewski Dapiferum Terr. Cuchanovien. ad Instan
scripta paragenes Specialiter Inscriptus Plenipotens In Virtute Itaq. S.
prd. actu Exarata Plenitud. mihi Ipsali Mpsi. Zakrzewski pro qua parem
Caud. et in Instrum. Sanus petiit Quit Solum Plenitud. in pnas. Ipsp
Adami Lassynski Petri Rudowski Hieronim. Rudzyński Sigismundi
et Nicodemi Mwarskich, Matthie Mokrzycki Egas. nris Stanislai
Pauli Zakrzewski Egas. nris Sulkowski Christophori Zakrzyski Canti
et Stanislaj Turowskich Josephi Lewicki Egas. nrum Pytlowski
Lempicki Joannis Skrzypkowski Egas. nrum Kowalski Rudowski Ma
thaj Lisowski Bonaventura Cieślkowski Melchioris Mieszynski Valen
tini Strzyżowski Egas. nris Jurisconsul. ad Causas Suas Judiciarias
Quatenus Omnes et Singulas in omni Judicio vel Officio Cur. Majest. Mise
rior Subscripti cum quibuscunq. personis et Occasione qualibet Inter
quascunq. Civiles Clam et Aperte quam reale Verbale et Agitando Ejusdq. Ad
ministrationem Negotium Suum Ejusq. proprio Nomine

Stanisław Karwowski

Sumpta Protestatione ex parte Comparentium Dnor. Stanisłay et Michaelis Myst
kowskich Fratrum vitrici et germanor. Sanctimonialium in Mystkowo Mathaeidarum
et Professor. Suor. et Dnor. Mathiae et Pauli de Ejusdem Domicilio Subditor. Salis Inferior.
Jakub Wolak Assessoratus Mystkowiensis Suum me vi et Authoritate Officii
mihi Legati D. Plenarii distributi Subditum hereditarium per Ejus Dnum Vitricum
Sno Michaeli Mystkowski Domum Suam ex opposito Plebanii in qua discedendi
nullo habita pretensione via publica Ejusdem absque Suae via Sui Pignoris
Insolentiis Aggravationis Oppressionis Lesionis Diffamationis verbis
Asperis humorem ac bonam famam denigrantibus. Assultionis de Ejus
Detrusionis Sagio Suo illo Compascuine magnopere Commissionis Concussi
num quae Licet non Sunt Notula Inquisitione tamen probabiter Instructionis
Juris ac Dictaturae mihi Causa Constitutionis, ad deposita Cognitionis ac ejus Collo
dationis, Juratium nunquam probatos cum Summa Ignominia Arestationis
Criminalium Variar. Impallationis in Duellum hoj publice Vetitum pro
vocationis Domum. Ejusd. Subditor. ac Taberna Magna cum Forum ac
Clamor. Superinequitationis Superviguitana Ejusdem Subditor. ac Arendatoris
Insolutionis Lesionis Perpetrationis, de Ejus Domibus ac Taberna expellere ejq
ac Ejus Contem Domano tum S. Laurentium Zuguski ejq Nuncium Discretum
Mi Famulos. et quicunq. perplibad Dnum

manifestando

appropriationis agros ac prata Supplicantis proximos ad agros dictae
mo et appropriationis sui possessionem Suae tentationis Universitatis ac pro-
venty ex Spae Indebite percipiendi Virgullos calumdem demandationis mutat
agros Supplicantis haereditat ab agris Ppi Dni Dnis discordationis, per Ppi dict.
Tumulos Damnos plurimos in fructibus et praedis Inventarijs tam Consulto
Impulsis quam alijs Custodi Vagos quot annis Ulcerationis Silva per Excipiunt.
Virgullos Superiorum Usurpationis Eund. Comes Regis provisionis ac ali
ar Violentias et injurias Omni Inquisitionum quere p banda p facta quae Dat
bitur in forma latin. et Adnotanes Asteriscis quaedis
Stanislaus y Michał mysłkowscy st

Suscepta mão ex pte Compartionis S. Francisci Zarzyka de et Comes S. Michae
lem Zarembo mão per Ipsi Summos Duos Millium Trecentorum Quadrageni
ta Florenos Polonos ad Scriptum manuale Plevie Die 22. mensis Junij 1702.
ad datandi per Eum a se mão. mutuo Contracta brevi tempore Exclu
Dclarata ad multas Sui mão ad Eum finitas requisitionis nulle pro
ludicio nec provisionis ex plata Summa prout ac nulle pensitationis
Civilibus Sea Varij Juramenti a se mão per Ipsi mutuo accepti nolle
restitutionis nec Juste pro Ipsas per Vti mão Debita Eorum Curationis
De quos Summas cum provisionibus Vindictarum tam in jungeras Juramen
tor restitutionis facto quod debitas in forma latin.
Joannes Jacobi st

Suscepta mão ex pte Compartionis Mssi Ignatij Liboradzki Judicis Cons
Cziechanoviensis Dni Emptoris haeredis in et Comes Barthelomaeum Jalesti
Communi Jurium Utriusque Medicinae Doctoris Wimbica haeredis alijs
alterius Medietatis Possessionis tenutarium Rei per Ipsi L. Mariannae Mikulta
jurisdictionis de Domis Ejus Wimbica Subditae pro Loa Apolonia de Domis Jad
Mybaum Subdita Loa Stephano de memoratis Domis Wimbica Subdi
in commutium Data Decus Condi Sti Mão Et Judicii mandata tam ad Ami
cabilem Requisitionem quam Ipsum actum nolle contradictionis Eund
Ejus Decus Contravertionis de injungeras Postea Loa Apolonia ancilla
Una cum nbus ac vicinantijs Ex propria Contradictione alijs beneficiationi
Cujusdia Laboratum Jurgueras Super Ipsi panis Sacta quae Dabitur In
forma Latin. Ad nim Victoriam de Inaquenco Kij primi de M Theodori
Stawkowski Dapiferi Vicinijs Secundi de M Antonij Malczyckij
Testij ad premo voti Sui mão Contra. Separatam Tum
Ignatius Liboradzki

Vacat
Vacat
Vacat
Vacat
Vacat
Vacat

Joseph Zielinski MP

M.M. Franciscus Dolinski Palatinus Russiæ Judex Julianus Dolinski Smyrowski Cameralicus Ord. Zawadzki Castellanus etc. Ignatius Niedzwiecki Suis et quos fas Mfcus Dolinski Mfcæ Mariannæ Kamieńska primi ab Adriano Kamieński Castellano Visliensi Secundi adpræs. vos vti Judex Sad tem. Spectabilis Mfcus Smyrowski M. Constantia Ilias Kamieńska primi dim. S. Theodori Pinski Secundi ad præsens vti etc. pallegatus M. Ignatius Niedzwiecki Mfcæ Victoriæ Limiter Kamieńska primi ab S. Bartholomæi Kuskowski Secundi Ed præsens vti Omnes Consortum Suas pro quibus pacem Cavent et Se Insimbunt omnibus Sani potter Fuerunt Quia Jos. Mfcis ac Dñi Martinum Sopkowski Ludovicum Zoguski Constantium Milewski Paulum Annibalowski Stanislaum Sekowski Petrum Dzięki Nicolaum Bunyński Albertum Cichanowski Josephum Majewski Balthasarem Bobowski Alexium et Cornelium Jaworskie Stanislaum Bronowski Petrum Rudowski Adamum Lasynski Matthiam Malczewski Egæ mio Starowski Christophorum Ludwiski Paulum Zakrzewski Egæ mio Sulkowski Hieronimum Podgorski, Carolum et Stanislaum Janowskie Josephum Lenpicki Erasmum Pogłowski Lorowski Valentinum Strzeżowski Egæ mio Josephum Laurentium Sokolnicki Egæ mio Bronowski ac Suos absentium Consortum Suas vnus Umis Plures Eligunt Constituunt Insimbunt ad Solennitas Ordinandi, Dandi et Condendi Egæ Plantibus Suis Plenariam Satisfactionem et Omnimodas absolutas potestatem Causas Suas ac absentium Conjunctim Judiciarias gnalles Omnes et Singulas ac Omni Judicio ad Officia Dñi Majoris Minoris Subsellij cum quibuscunq; pertinentia et Circumstantia quas in interveniendis Stemica Controversia quam reali Vertens et Agitanda Tuendas Defendendas promovendas Prosequendas Finiendas Instituendi ad finalem Juris gradum Deducendas Dandi Suscipiendas a Contrarijs Mistrum Interponendas Juris Attendendas Executiones Legum Cateraq; Munia vnus Umis Plures Concernens Edicto Legis tractu et Ordine peragendas et Exequendi Promittens etc. se Jras Mfcis Ratas quid quid per Dictos Plures Judicialiter Una Actum gestum Constitutumve Fuerit pro rato grato firmo ac Valido Suscipiens Judicabit. Contradictarum sine Quorum quis Plurium. Ad triennium Integrum Duraturam robusq; Suum ac Valorem ha

Litwarr

habiturum Volunt ac praemissa Datarant Pgs Sub Damnis
Imbus pro quibus ubiq. Respondebunt Suis cum pactis
Marcy Dobrskiego
Fabian Wojtkowski
Ignacy Niedroski m.

Susepta Maã ex pti Compantone S. Joannis Starcewsk Sor.
tium ex Bonis Starcewa Chomentk Sit hereditio ex adversa
Sõe Antonium Sadowsk ex Anna Starcewska Jmium Cõjgo
Sorsivas Sortium ex memorat Bonis Starcewo Chomentk Si-
stens hereditis et Posessorio Dnõ tum Sit Josephum et Antõ-
nium Sadowskie Epos Bonis Subditis Suõ pro Jpõ et quia pro Sit Sad
Sadowski Cõjgo Dominos Agros ac Fundos ex premissis de Bonis
Sit Suj maãe hereditis Nulla ex fundamento Juris ex posses-
sionem Apprehensionis et Rd Agros Suos adjudicationis vsus
fructus ac proventus indicte ab aliquot annis preaptionis nec
Epos Agros de multiplici maãe expostulationes ac alle Condes
sensionis per Suprascriptos eorum Subditos Sepium inultiosi
locis Circa hõtos ac frumenta Sua in Campis luctare negligentes
Fundi per omnes metas Legis terminationis deinpingeres
hosce Agros et Fundos maãe hereditis per eos possessos dam-
nas Caedis Domi fodine ac Jnjurias super Ep pacis fractas
que adhaerens antecessibus quorcũq. Debitus ex Formal
tatem. Jean Starcewski st.

Susepta. Maã ex pti Compantone Sũ. Antonij Sienyowski
Sortium ex Bonis Dattowo Sit. hereditio et Posessoris ciet Edmun
sus S. Josephum Sadowsk Sorsivas Sortium ex hõe Bonis Si-
stens, Posessorium quoris medo Dnõ pro Jpõ Agros Fundos ac prae S
ex Mentionat Bonis Dattowo Sit Suj maãe hereditarios tam
pro Suj maãe Antecessores quam pro se maãe ex aliquot annis
ex fundamento Juriam Suo pacifice possessos ex Possessionem Suam
Apprehendem Cessionis Jure ex Epos Subditibus Compelere vsare
Spumptionis, Jnsuper Suj maãe pro Judicij Spumes hic ex Plenitu
Celebranes Jnõ Suo pure Venditio indicte Cessationis et Jnfustral

reas libi Expensas Indultiones Laudi Conclegio Rñi prosequi
nio de debita Suj Maãus Vsa ac passu injuste aggravationi
tum Jnvigilans Super Jpõ pernis rpte Sponsas Succubitis sata
que dabitur in forma latior. Antoni Dienyńskimp

Susupta Protestatio ex pte Compantium S. Antonij Dobrsk. Sotti
um in Bonis Krasnow Sawelly Pd handlo in ed Cimes m Jew
phum Honeyndskiagrariums Jncm Dobrinens Jconsiuas Sor
tium in hoc Bonis Pastores hanidem Dnum tum H Stani
slaum Laskinski Jamulum Rñi per Jpõ et quas per Sdictum
Honestum Laskinski Equi Suj Pvãus proprij Jnium aurosum
garicad Valentis nullis in Damnis per ea plationem et Non
barda Pulvis Sulphuris et Globis plubeis Onusta Jntrusionis
Jntrusch. ad multas Suj Pvãus requisitiones nolle benificatio
nio, nec valens pro Suis ville per volutionis Spenis Nobili Mi
dem Casinski Virgullas ex Commissio Suj Maãus in Dñi
simio. Suj Maãus Cumdem Jnterceptas ad multas Suj Pvanes
Expostulationes nolle satisfactionis Suj Pvãus Damna et
nullis ex Damnis et Ad finem obsequi non audeat. humili
mi Expovanes Verbis asperis honorem vitamum ad beriam.
fuman Denigrare Affectionis, De quibus Solicitationis, Jnva
lium nunquam Pbanes cum Summa Jgnominia Abitionis
Perpositionis. Dein Annas Suj pvãus proprias Simili
modo vilefactionis per Supradictum Dominum. Justitia de
Sponsus Assum nolle Suos Famulos vilipendationis quinimo
plus peragere Ejus Comparitionis Laudi Conclegio Rñi prosequi
nio ac penas vi in tractionis de quibus Super Jpõ Jnvigilans
Sata que dabitur in forma latior. f. Die 26 mensis Augusti
Ad Currens Antoni Dobrski. mpp

G. Casimirus Malinski Sanus patter Rñi Sm Dñi Plenipotentiam vi prnãs Stãi Adami Lagynski Sebi Ludovski Nicodemi et Sigismundi Kwarskich Hiacinthi Pindyskowski Mathiæ Marcyanski Christophori Jakinski Pauli Lottowski Ejus nmis Sulkowski Caroli et Stanisłay Jasinskich Valentini Strzeszewski Ejus nmis Josephi et Josephi Pistrowskich

Pulos nmiñ Lewuski Lempicki Matheÿ Lewuski D Causas
Suas Judiciarias quatuor Omnes & Singulas in Omni Judicio
vel Officio Rñ Majoris Nimirum Subsulij cum quibus cunq; Per
sonis & Occasione quarum interveniet in Stamo et Attractu
quam reali Verbales & Agitandas pro ad triennium integrum
prout Sua Rgñ prmissa firmare

Kazimirz Malewski

Swiątą Mą za prśi Compantanę P Marianna Zakrewską
primi de P Mathia Zochowski Secundi voti de Josephi Bro
chowski Relicte Castro Siduen in Contra Rñ Adrianum
Zukowski Rñ per Jpm Summe Ludrngiti P Sepoguita
Florum Polonus pro Rum ibi Maañ in & Vicelandes interpellat
& Multas Supl Maañ expostulationes nolle per se habi
sse nec provisionis ab Pace Smñ velle per istas nias qui
nimo Effugiß allocationes Documentos Supl Maañ
propriis ad Rum nescitus qualitudo Documentos Extrade
re recusauit Unde Supl Maañ injuriarum de
Vindicatione Pacta Smñ cum protestatione se injungens
hasta Documentos Extradition facta quod debitum in
forma Iuris.

Marianna z Zakrewski de Brochowska

P Antonium Cyuinski Janus Rñt Smñ Plenitam in primis Dñi Adami
Lasinski Petri Radouski Hiacinthi Bidpiński Mathiæ Marcinkiewicz
Egidij Simonowski Caroli et Stanislaj Janowskich Christophori Zaleński
Pauli Zakrzewski Egidij nmis Sulkowski, Josephi Lempicki Stolas nmis Pepło
wski Lewuski, Valentini Smigrowski Egidij nmis Josephi Laurentij
Dominikowski ad Causas Suas Judiciarias quatuor Omnes & Singulas
in Omni Judicio vel Officio Rñ Majoris Nimirum Subsulij cum
quibus cunq; personis et Occasione quarum interveniet in Stamo
et Attractu quam reali Verbales et Agitandas pro ad triennium Integ
rum prout Sua Rgñ prmissa firmare Antoni Cyuinski mpr.

N.B. Vidcatur hoc loco Relatio data Cracoviæ pro Judicio Cum Plenum in Pauli Zakrzewski Vice Notarij Terr. Plenum Cornel Stanislaum Sumiń
Howski per M.R.P.P. Thomam Rzepicki Dalbrzewo Authorem Juratum Data
et Copia extat in Actis

Susapta manifestatio ex parte Compantatus S. Stanislaj Myskouski
Sui et S. Michaelis Myskouski Fratris Sui germani me ut Advocatus
SS Petrum Brzeski et Michaelem Unierski Antistites et Synodum metropol.
Burgos Civ. Plateas et Domum Sedium ut Bona Myskouum Sb hasta
Dec. Civ. per ipsos et quos per ipsos SS Brzeski et Unierski Adempta Agros
Fundos et prata Sui Maioris et aliorum Fratris haered. usurpatos
Suos apprehensis Edas Fundos Agros et prata Suos cum Suis haered.
ipsos S. Mitrop. Jure haereditario Resignationis Eiusdem Sui Maioris
et aliorum Fratris Injuriationis Depingendos memoratos Agros Fundos
et prata cum Domo Calcis Diruptione et Progenies Superstites ponis
Adhaerentes Actionibus quantis Debitus ut forma latet.

Stanislaw Myskouski st.

Actum ut Plenius ut Inter Communibus Tribus Pla
nis Dominicum Plenum Simul et Quasquinas
Una cum Continuatione actorum Ecclesiae Dei usque
Ad S. Lucae Evangelistae Scilicet Die 19 Mensis Octo
ab Inc. 1654 Celebratis

Susapta Hoc ex parte Compantatus S. Stanislaj Myskouski ut
et Adversus SS Joannem Dlugiewski et Simeonem Lusicki me per
Ipsi Exactio inter ea Litis et Contentionibus Summa Sibi Maioris ex
Oppido Lucia Domum Suam Desueti Nulla habita Ne per ipsos
SS Dlugiewski Interruptionis Interrupta per Pacta Inn. Simeonis Fratris
mei Dom. Alio tempore Sui Pecuniae in via publica Infestationis Ag
gravationis Verbis asperis Iracundis, ac Bonam Famam Denigrare
Lasionis perpetrandi Dispositionibus Calcatibus Comminationibus
Variis propallationis permultis Violentiis multis in locis ac
Variis temporibus praeteritis Dominis Justitiariis Hetmanovicis Sui
Pecuniae Antidatam in Taberna habitantis nulla ex Parte Infestationis
Aggravationis Oppressionis Ovis peregre per hunc Judaeum ad
Mastanes Emptae per eum Ejusdem ad Intercipere Comitiorum Eiusdem
Metas Legis transgressionis ac alias Violentias Ad Innovicinias
Facto quod dabitur in forma latet.

Stanislaw Myskouski st

N.B. Susapta Protestatio ex parte Compantatus S. Christophori Lichinski Vicar
gentis Civ. Plateas Sui et Infirii Andronij Chrapotarski Vicarii Ecclesiae Parochi
Civ. Domus Chrapotary Stercaries et Portalij haered. Parentes Deputis Domin

atq

atq; Sri Petri de Gostin Domis Starowicz Subditi ac alios nrõs
in et adversus Mm Catharinam de Dzierzanie primi de Nisi Ludovici
Puszczki Comarani Jms Dobrinen Secundi voti de Mi Adami Rokos
voti Capitanej Bachtinen Relicti Cortem Viduam Matrem Bonor
Skorkow tenutariam Pepstrien atq; Petrum Puszczki Camerar
Jrem Dobrinen Filium tum Mi Stanislaum Sui alterius nuptiis San
bork Gostin Bonor Skorkow Administratorem Rõ per Jpõ et quos
per Gestum Administratorem tam Gubernialiter quam alios Subditos
de Bonis Respectiv Jnventario in pascuis Bonor Gostin Suj Pecun
Adoptiv Parochis hactenus Pascuos nulla habita Rõ Jnfestatis
nis Aggravationis Oppressionis Concussionis Coercitionum quas
licet non Sint ob debilitatem Virium non Sint deducte Jnquisitio
ne tamen probantur Jnstitionis Gravis et dicturni morbi Causa
Exhibitionis Jnventarior ex Pascuis memorat Bonor Gostin ad serotinam
obeundis abactos Fame ac Laboribus macerationis pascuorij in
Ipsos Pascuis non permissionis per Gallegat Mi Petrum Puszczki
Filium hodie Subditos de Bonis Respectiv Simili modo Aggravatio
nis Oppressionis Combacatationis Jnventarior ut mentionatis
Pascuis ac Agris Dñi Respectiv Gostin Existentes Cum Comitatus nis
Comitatos ad serotinam abeundis et Ipsos ad mullas Expostulatio
nes Expressive negligentis per Mm de Dzierzanie Rokosowsk
Matrem et Dominum Gostin Antenum memorat Filio ac Admi
nistratorem nolle Vitiperationis quinimo Omnium Violentiarum
ac Jnnovationis pro agere permissionis Damnos plurimos
in Frumentis et pratis Jnventarijs Suis tam per Subditos Consulto
Jmpulsis quam alijs Quotidie vagantes quotannis Illationis Exinde
per Omnes metas Legis transgressionis ac aliar Jnnovationis
Omni Jnquisitionum genere Deducendo facta quo adhaerens
Antecessibus querelis Dolitur in forma latius.

Comparentem Zielinski VRLP

GG Alexander Patronus et Valentinus Thaddeus Jabrowsky Leo Arg. tum
Valentinus Dzierzanowski Suus et quos Gosthus Dñ Alexander Jabrowski
Patronus

NB S. Christophorus Zuliński mē et Rē Speciali Commissō Martinus Rzepotarski de Jaworz Vlj Cons. SS. Laurentium Krasnicenski et Hedvigim Rzepotarskā Juxta Ordinem Constitutionis Manifestatus est Dñj Ex Lo. Quia Lud vi Suj Maāe Principalis Summam Mille Quingen tos S. Florenos Polonos ex Universali Substantia Mbi et Imbli Fratis sui S. Feliciani Rzepotarski Suj Maāe Principalis ac Ipsius Sōr De Rzepotarskie Krasnicenska Patruj germani Similiter intestati Decedentis in suj Principalis Maāe ergo Sm Antonium Rzepotarski Sti Stanislaj Filium Fratrem Patruelem Equaliter devoluta Spectan. Jam Krasnicenska respiciens ad propositionem. Alias Sororum per Jam Krasnicenska. respiciens ad propositionem. Alias Sororum per plibatum S. Antonium Rzepotarski Fratrem Patruelem ex hac Substantia Exhibitam S. Ipsis Exclusis Conatur. Attamen Jdeo Pti Krasnicenski usq; ptatum Summam Mille Quingentos S. Florenos ex Substantia Patruelis si sim. Debiti Exclusis oblatam, Licet renuunt Quinimo Majestas Summa ex Summis per Judaos ex Regno Poloniae ad Regnum Borussiae prosequ. alias in Miseriam Status Christiani alias Fidelium non exhauribus alias nullibi Expetibiles ob hucc Imo Feliciano Rzepotarski Ad Simplia Mandatia. multum Contentio nulla. modo Vindicari Posstibus. Solutionem à Suj Maāe Principe praeten dunt et Cunes Principalem. pro Solutionis Majoris Summae ad Judaos Pti Plures Comitarunt Debite, ac ei frustraneas libi Expensas Viduere praesumpserunt Quare Suj Maāe Principalj Comens ex praefatis injuste gravatum. de Indebita Suj Maāe Principalis Vcae. ac injungens Levatione tractis ex Summa Mille Quingentos S. Florenos Pol. ex Substantia Patruelis ad pro pertinem alias Sororum Patruelium. pro Principalem Solvi oblata ac rebellionis memorato S. Simplior a Judaeis gallegato de Patruo Super Summas ac quotas Datos pro Principalem extradi Declarator. tum Jnjunctionis Super Jpsi petitis ipsis prohibitis Pti alijs Jterum quam Solemnissime Mandatur. Jnvocando Suj Maāis Principalem Jure Adversus sive ex Adversis exterioribus Mandib.

Christophorus Zielinski Vice Legatus Ptis Plures

M. Ignatius Lubradzki Judicis Crōnis Cuiavienses ut et Adjunctis
MM. Franciscum Sawłowski Dapiferis Visegradiense et Vitebscen.
De Smaszewskie primi de M. Theodori Szczuckii Dapiferis Visc.

Vsq[ue] Judicium Secund[u]m ad M[a]rtinj Mazowiek Terlij ad praesens
vsq[ue] Suj Maăe Comitem Separatum Magnus Cast[ellanus] Po[lo]n[iae] Lit[uaniae]
Suus Maans. Literis Omnia et Singula Inventaria varij generis
Subligaculis
Sadlo primarius Ejusd[em] Maăis de Amazonibus Laudationalia Manibus
Dominorum. Inventario Status Bonorum Wierzbica per Maăem Com
pertotq[ue] Specificata mediante Juratoria Super Realem Effectuationem
praecepti extradictionem per se praestita Spedita Suj Maăe Comiti de
putat[o] ad Testam Diem Lunae in fundo mentionat[o] Bonor[um]
Wierzbica per Judm Publicatus Tre Plurimosq[ue] alios Maăes ac Eosdem
Comitem Separatum latum Extradidenti Descriptam Mercadem pro
Sbeguiy apud Suum Maăem praestito per Ebsam Czaran de Solibad
lis Bonis Wierzbica Subditum praestito pallegata Subdita possessori
Adamico Ippo m Skawinski minime principis attento. Suum Maăem
ipsu Extradictionis bonum per Suj Maăis Comitem ei extradict[a] ac post a ad
Maăem per Comitem Separat[um] rehabitat[a] ac Solutionis descripta mercadis
indebite Coram prosuo ad Judm convenit, ac processu injusto Aggravat
Eadem Ultrajs Suum Maăem injuriare utendant Quam Suus Maans
de indebita vsura ac processu oppertinenti Aggravatione tum Jnjuriarum
Super Eo panis festa quae Jtus Salj Jtus quam Solemnissime Mactur.

Ignatius Luboradzki

MRE Bartholomeus Matczaly
de Lysa chowo cantus et Juratus pa
ter Rud Quia Ippe Lubo Secum No
tibus Andrea Cyrenzky et Dio
nisio Wagnerczyk ne Existentes Testi
monium assumpti et Requisitione
officio ta S Joannes Smardzewski fuit
lus Caneps et prates Bonor[um] Cyrzing Dyngen
ny Jena Secundo ante Festum Sanc
tissimi Nominis Beatissimae Virginis
Mariae anno proxime praeteriti
et Jtidem Condescendens praetur variis
in Locis et quo Canonus unus Jeni Colle
ri pretit Inventarij Hodierni et Bo

Lefart

possessor Bonor Cywiny woyskie con
culcatur et Compabulatur vidit
et delite Conspexit de quo praesens
Idem Mlus fecit Relationem

Idem Mlus qui supra palam Rudquia
Ipse habet Secum NN Martino
Szymethowski et Dionisio Nagusze
wski gratia Evidentioni Testimonij
Sibi adhibitis et requisitione offi
ciosa G Joannis Skordzewski fuit
in Campis et pratis Bonor Cywi
ny Dyngany Sabbo in Vigilia Test
Sacratissimi Rosarij Beatissimae
Virginis Mariae anno praesenti
Praetento et Ibidem Condescendens
pratum Confalcastratum stadijs se
mi duobus per quinque partibus ~~Cat~~
Confalcastratum et Collectum per G An
tonium Cywienski Item in alio
loco ~~in~~ Sulcis Aestivalis ~~...~~ duos
~~...~~ plusquam per medium stadium
~~...~~ tendentes per GG Antonium Brudzien
ski et Mathiam Cywienski requiren
haeredibus avulsos et fundis Ips
~~...~~ adjunctos Item parte eiusdem
prati Confalcastrati fenumque et Eius
per G Antonium Cywienski Colle
ctum vidit et delite Conspexit
de quo praesens Idem Mlus fecit
Relationem

Suscepta Mag ca pr̃ti Comparitione M Ignatij Luboradzki Judiciae
Crone Cichane Sortium vi Bonis Wierzbica tenutarij Possessoris vi et Cone
mm Franciscum Szawłowski Dapiferiae Visognae Antecatum et Bartho

lomaeum

Bartholomæum Jaleski Comitem Vnæ Cichane modernum Eccles Sortium hæredes rnē per Jppū Jnscriminationem ut memoratas Sortes Ecclesiæ Bonæ Wierbiga per Ecclesiam M Siemkowski Sibi maneriū ad inualem tenutariam Possessionem dimissas per se Maānes ultra Juramentum Jmportunitas Ad Multas Suj Maanes Expostulationes nolle beneficialiūs quam laborum per Laborioso Vidzem et Raphanum De Bonis Eccles Wierbiga Subditos. Juxta obloquentiam mentionati Contractus ac Juramenti Sibi Maanes Sancte Eccles Sortium tenutariæ Possessionē prestare debitas per Eccles longi temporis Spatiū non prestitas Sibi penitare recusationis tum aliās protensionem per se Maānes ad Eos habitā non beneficiationis Eande Suj Maanes injunctionē de Vindicationē memoratā injuriās facta quo adhærentes Antecessores Manibus Debitas in forma Iuris.

Jgnacy Liboradzki mp.

P Joannes Chyczewski Sortium ut Bonis Chyczewo Utrzej Sibi haco ut et Adversus PP Franciscum Plonski et Mariannam Conjugum Jamatas Franciscum Kapniewski Civem Radiejoviensem et Franciscam Conjugem Chyczewskiis Suj Maanes Soceros et Socrus germanas Matres et Pgj Ex Ex Quia Suus Maanes Sibi ut Sortes mentionatis Bonis Chyczewo Suj Maanes hæredibus per se Maānes Ep in tenutariam Possessionem dimissas ut provisionibus a Summis Dotalibus Ipsas Sorores ex Bonis Paternis et Maternis Respective mentionatis Similibus provisionibus ab Acto Jnstis Matrimonij volitis ad presens tempus pacifice Possidebant ac hasce provisionis Vario modo pacifice per se Maānes habuerint Attamen minime principio Attentis Suum Maānes ex Illiatis pro Solutione memoratarum Dotum cum provisionibus per se Maanes pacificatis prasens ac Judm indebite Convenient ac processu Importunitas Aggravant Eum de Suum Maanes vijunare attendunt Quare Suus Maanes Cernens se per Eo ad hunc Judm indebite Convocatus De Judicio Vana ac processu injustis Aggravationis tum impositis Summas originalium Dotalium ob Carentiam Localionis Eccles provisionis Securitatis Exhibitionesque Sibi postea quam Solemnissime Protestum Jnyganas Super Jpō pono

Jan Chyczewski mp

ns. Videatur hoc loco Relatione dicta Citationum pro Judicijs
Cam. Plocen. ac Pl. S. Stanislaj Laguna Burgrab. Cam. Plocen.
Contra Mros Antonium Sutkowski Ejusdem Hasobudzki Joannem
Kowiesk. per M. S. Procuratorem. Bartholomeum Matuszk. De Wysocha
ius Authen. et Juratum Quognitio pro ut Copia Quatum Extant
in Acta

M. Joannes Chamski Tribunicia Plocens. et Sanus Dni Subscr. Plenipotentiarius
ius prout SS. Petr. Ludowski Adami Lagiewski Hieronimi Bidpedski
Ligismundi et Andreae Ricardorum Alexandrowicz Valentini Strzeszkowski
Ligismundi et Andreae Ricardorum Alexandrowicz Valentini Strzeszkowski
Ligismundi et Joannis Casimiri et Caroli et Stanislaj Turnowskich Mathiae
Malczyckich Ejusdem Joannis Stanowski Faustini Chamski Procuratoris
Ludovici Mathaej Lipnicki Ad Causas Suas Judiciarias generaliter
Omnes et Singulas ut Omni Judicio vel Officio Dni Majoris Nuncii
nostri Subscripti cum quibuscunq. pertinentijs et Occasione quarumvis
litis vel Citationis tam in Actoratu quam reali Vertentes et agitandas
Ipsi Ad Infrascriptum Judicium Plocense Loco Consuetis Forensibus
et Sua et Mandati Chamski Instructionis gratiosi Ipsum Cavet me

Actum ut Supra in Terminis
Communibus Terrestribus Plocens.
Cis Vistulanum Plocensem Si-
mul et Rawiczensis Feria Sexta
post Festum Sancti Lucae Evangelistae Proxima Scilicet die vigesima
prima mensis Octobris Anno Dni
Millesimo Septingentesimo Octa-
gesimo Quinto Celebrato

Ad eas hoc loco Relatio extradita
Citationis Judicij Terrestrium
Petricoviensis extracta Ex Actis Adami Wadro
wski et Marianni Zborowskich Capitaneorum
Parcentur ac Joannis Wadrowski
et Josephi Siemieńskich Centurionum Felicis
ac Ignatij Manti Ex Actis Adamowicz
Malczyckich Parcentur Paulus Filius
et Josephus Filius Malczyckie per Mros
Stephanum Metler de Zuchowo Stolnicz Auctor
Juratus recognitis qui extant in Judicio.

Index

videatur hoc loco Relatio et tradita
Citationis pro Judicijs Castri Plocensis
vicarij et Colle MM Joannis Zalinc
ewsky Succamerarij Pltus Pomera
niae et Rosaliae Krasienska Con
jugum Cum MM Antonium et Jo
annem Wesle Dapiferum Sceptrum
per MRGP Laurentium Biegalec
ki de Oppido Gora authum et Juratum
recognitum prout extat in productis

MRGP Laurentius Biegalecki de Op
pido Gora authus et Juratus palam
Rnd Jura Ipse habitum secum NN
Stanislao Karwowski et Lauren
tio Wolinski in Evidentius Testi
monium assumptis ex requisitione
officiosa G Joannis Zochowski fuit
in Campis et pratis Br Zochowko
Feria Quinta ante Fm Sancti Bar
tholomaei Apli anno praeterita
et Ibidem Condescendens in quatuor
Sulcis aestivalibus ocimum per Sta
dium unum Item in quatuor Sul
cis similiter aestivalibus Stadio Uno
avenarum pratum et quo feni
Currus septem Colligi possint In
ventarij M Vincentij Kraszewski
Compabulatum et in nihilum redactum
vidit et delite Conspexit de quo Praesens
Idem Mlis fecit Relationem

Idem Mlis qui supra palam Rnd Jura
Ipse habitum secum NN Stanislao
Karwowski et Laurentio Wolinski
in Evidentius Testimonium assumptis
ex requisitione officiosa G Joannis
Zochowski fuit in pratis Br Zo
chowko

Zehendtho Fo quarta ante Fm Sancti Bartholomej Apli anno predicto Fte Stanita etiam Cond. et vendery Fratur et que fini Curreus Frey Collig. pfecit Inventarij Honesti Mosendinatoni de Bonis Jacobi Mosendini Ghelitta Fr Provisori Hy Executors Testamenty Hereditarij pro rom Comprobatat ad Dt et debite Cum Effect dicto pmissa Fr Mlr Fecit Relationem.

M.R.S.P Casimiro Malecki de Smyslowo Authoy d'Sperato palatino Kal. Quia spe habita Siam M. Joanne Kanyski d'Ignatio Kaczkowski in Cudenicis testimonium Suum assumpsit Pdi visa Requisitione M. Ignatij Lubomirski Judicis Crone Cichanen Bonor Smyslowo hereditis et possessionis. Fuit in Pratis Pdis Bonor Smyslowo De Decima Septima mensis Xbris Ao Currenti d'Jnia Condescendens. Rutum in longum Pertica Seraginta dilatum. Quadraginta Jnia Pertias per Subdtos. Bonor Komorowo ea mediocritate M. Alberti Szyguski Subjudicis Jnis Laqueimen Pdi Bonor Komorowo Possessoris. Consideratum et Jnitum Pdi et debite Compareit Requisitus per milm Jnit Relationem. Una cum Protestatione ea pte Compareitionis Pdi Ignatij Lubomirski Judicis Crone Cichanen pallegati Bonorum Smyslowo hereditis et possessionis in et Bonorum Cunes M. Albertum Szyguski Subjudicem Jnim Laqueimen memorat Bor Komorowo Possessorem Dnum alijs Subditis de Spa Jamio Crone per Jpsos et quos per Suppositum Possessorem Dnum transgredientes Granicies. Cudeten allidita Dna Smyslowo. ab Spa Jamio Komorowo dividens Prati in Corpore Granicies hasta Bonor Smyslowo Existens in pacifica Szyguski Possessione Existens Subditj Sapatis Bor Komorowo Consideratur Demandationis ex Consilio Adats Jnis interjecte. et in Ulsum Suum Convertere injunctionis Pardj Granicies Sol relationem in Dubium vocare presumptionis et Szyguski cum Dicunis Utilis in Praefatum sinistrationis Causa Existionis Eande Contra legis et precipue Constitutiones Anni Nbis de pacifica possessione Sanitatem transgressionis et pene in ea traditionis Dequibus Super Jpo Jnis gravamen facto quod debitus visum mandatur.

Ignacy Lubomirski

Videatur hoc loco Relatio Acta Citationis pro Judicijs Crim. Plurium
ex Pte m. Ignatij Liberadzki Judicis Crim. Castrensis Cracov. SS. Hauke
vski Wiembigki Kempiski Rzepecki Malisiewski Lubkowski Casi
mirski Siatkowski Ostrzykowski per m. R. S. P. Casimirum matuski
Dr. Emptorum Authores et Juratum Acta per ut Copia exolat in Actis

---

S. Petrus Ostrowicki in et Adversus SS. Dorotheam S. Pauli Gorzyn
ski et Rosaliam S. Andreae Konarscki Comites Comitissam vitae et germa
nas Filias Ostrowickie ac Pro Manibus Magnificae Dñi Ex Po. Ludo
vici Mauro Lidi Summam Trium Millium Florenorum Polo
nicalium Dotis ex Bonis tum Suis quorum ab Sua Catharina Brzes
zcka. Suj Mauri Conjugis Summam Decem S. Quinquagenta Flore
norum Domum Ostrowiccianam Impetrantis Easque Filias respective
Cujibet Illar. Jurisdictis Nuptialibus Stipignavent Stipignatamq.
Solvere se obstrinxerit Attamen nunc Dicta ex Solitiam vita
Pro Juliannae S. Lubomirska pro Ministrato cum ipsa prole pro Pat.
in vim Dotis Pactorum Conventorum Summas ex Substantia Sua Pat
ernali ipsius Ejus Exulare non valet, Bonis Suis Mauro Suorum
rerum Fortuna Suae Integritati De nullitate et Invalidatis tum
Cessatione et libertate Instrumentorum Nuptialium cum Lesione
Juris Naturae ac ejusdem Sacrarum cum Secundaria Conte
Protestatio S. Consulat. Impossibilique Exhibitione Cujibet Illar.
Summae Trium Millium Florenorum Pol. Florenorum ad Ejus Florenos
quam Solemnissime Mediat. E Sponte vita prima Conjugio
nunquam repetitionem Matrimonij Voto Sponsae S. Lubomirska de
S. Antonij Mikulski Relicta Comite Ostrowicki Ostrowicki Pl.

Actum in Plonsku in Dominico Comburo Tribus
Plurium Districtuum Plonsuen. Simul et Lau
siens. Sabbo post Trin. Sti. Luc. Evangelio prima
Julius Die 22 Mens. Obris Ao Dñi 1805 Celebrat.

Videatur hoc loco Oblata Assistentia Trin. Condnio in Bonis
Lesthaun. Inter SS. Ostrowickie Kempiski Szczucki Agitanas
per m. Judicem hoc praesens Data et Subscripta Cujus Originale
exolat in Actis

Nd. Susapsa Protestatio ſeu pñti Comparitione S. Antonij Milewski
Sun et J. Agnetis Dirszewska Conte Suam mã vi et Adversus
SS Gabrielem Chrzynski et Magdalenam Kowalska primis
J. Bernardi Chyczewski Secundi, ad presens coti Juriam Congre
mã per Jpõs Insinuatarium Curiae Plan vi Compia quam in
hacty vi Sorte Bonor Chyczew pregnat per Suum Procurat
Ultra Contractum Obligationis impetrat vi Vario genere grani
nporibilium Regestrãt Civit Visionem Assam vi Epos Domo
Chyczew Expeditam Consumptam et Connotatas Juri cum Sui
Procuratore absente Contio Mente legis Servitus Silv Procuratoli
qui non permissurus eas vi Usum Suum Colligendi arborum
ad Extruendas Domus Valentium et vi Omni preparato Stru
et Aliar Arbor ad Combustionem Servitutum alij Vario Usu
nym ad tegenda Edificia valentium Varias Suppellectilium
Domesticar Suj Procuratoris pprias Exhaurire Diligentiis varias
vicinorum Citationes Perturbationis Suj Procuratoris ac absentes Contio malis
vi locis Vario "Verbis" personis Injurijs lesionis Diffamationis Verbis
Asperis honorem Infamiam ad bonam famam Denigrationes
Affectumq Inimicitiarum nunquam pbandarum Summe Jgrani
mia obtestans Eandem Comegtes Rñ prospicere ac Alias
Violentias et Injurias Juxta quas dabitur in forma Iuris.
Una cum Mandato

Videatur hoc loco Relatio Dñi Relationis pro Judicijs Civilis Pleaves
Et Pte N Joannis Jacobi Hieronimi Tellyn Comes Honestum Michaelem
Rykanowski Civitatensem per M.S.P. Praesidem Franciscum
Domeradzki de Rostarzewy Starostiae Authores et Jurium Lata
Pro Copia constat vi Actis

M.S.P. Praesides Franciscus Domeradzki Authores et Jurati palatinatus
Rñ Quia Ipse habitis Secum NN. Stephanum et Ludovicum Fratres
Germanos Chrzanowskie in Evidentijs Testimonium Lego Secum assumpsit Ejus
Assa Requisitione Nñij Joannis Jacobi Hieronimi Tellyn Tribunalis Rñ
vi Domo Stanis. Dei Decima Quinta mensis et Anni presentes
et Jnias Condescendens Quos Quorumquis Syndicos Honesti Michaelis
Rykanowski Civitatensis propria vi Officia Domo Stanis. Custodes
per M.S.P. Praesidem Nominata. ad Officium Juratum. Ea Requisitione

vi pretensionis

in pretensione Ipsius Extraditas ad mentionata Bona Respectary
Adpulit et Ibidem Reliquit, de quibus pene Ja. Mlis fuit Relationem.

Videatur hoc loco Relatio edita Citationis pro Judicijs Cone Plo-
cens Ex Pte G. Alberti Karw Martini Karwowski Cone Gnus Valen-
tinum Starczewski ad Sortem Bonorum Starczewko Die hodierna
in Actu Contenta per M. R. P. P. Joannem Maychrowicz de Rost-
kowa Authore et Juratum Rnta. prout Copia

Suscepta Protestatio ex Pte Comparitione
G. Ignatij Korzybski Cone G. Stanislaum
Zakrocki Victricum suum nomine per
Ipsum Sumpto Cum se protestans ex re vin-
dicationis Substantiae Patronimicae
apud Ipsum retinentes odio sui protestans
ubique locorum Coram varijs Personis ma-
levole Laesionis diffamationis ho-
noris et bonae famae Corruptionis et
prostitutionis verbis asperis et Corro-
sivis Cum summa Ignominia pro te-
stans affectionis Irrealium nunquam
probandae protestans objectionis et
Eorundem Irrealium in publicis locis ma-
litiose Cum se protestans propalatio-
nis Ipsius super Protestatione sua Laesion
Coram actis Castri Plocen Feria Sexta
ante Festum Sanctae Margarethae
Virginis et Martyris anno 1778 Cum
se protestans facta Irrealibus pun-
ctis et indeducibilibus repleta
honoris protestans summopere
Circumscriptionis Exinde Cum Legis
Commansionis in Bonis Brzeskie
protestans praepeditionis
Rnta

Rm̄ pressionis ac aliar̄ violentiar̄ sed
sionum et inconvenientiar̄ facta
quae dalej in forma Latior. Ignacy Korzy
bski mp

Suscepta Protestatio ex Pte Compa
ritione S. Michaelis Sokolnicky
S. Alberti Sokolnicky filij Suo
et Infidelis Ioseph Tabernae in
Bonis Kliczewo Sub Arendatoris
ac Honesti Crematoris nnc̄ Cuius
S. Thomae Kowalewski B.C. Rdus
ac alios rne per Ipm̄ tempore Cor
to non pridem praetento ex Oppido
Plonsko domum suam discedendo
per Villam Kliczewo Subtem
pus vespertinum sub praetextu
potationis liquor̄ Tabernam Sui
protestans Superaggressionis Su
peraggrediendo formata quae
Iuxta ad Honestum Crematoria
rium praetensione ejusdem in Taber
na Eadem Kliczewiae oppressionis Con
cussionis Concussionem Ex obdu
ctione Coram actis Advocatiali
bus Plonsky Civilibus facta expres
sam Iustitiam morti gravis
Eiusdem Crematoriano Causationis
flagellationis obsanguinolati
onis vasor̄ vitreor̄ et argilleor̄
Arendatoris p prior̄ destructionis

destructionis Cremati in Terram
effusionis Suprafati et renda
toris et ejus Centis Infestationis
Pugnis Concussionis aliquo
tus protrusionis sui protestan
tibus alias Lesionis diffamatio
nis variam violentiam in illam
pluribus peractionis Extende
Cum legis Rm processionis et
poenam Succultionis ac aliam
violentiam Inquisitionibus pro
bandis facta quod dolet in
formulatur. Mich. Sokolnicki mpp

Ad Judicium actaque praeterea Terrae Plocen
in Płonsko pllo veniens M. Fran
ciscus Szawłowski Dapifer Vis
sogradiensis Coram Eodem Judicio ejus
actis in et Cum M. Bartholomaeum
Falęcki Camerarium Terrae Cuchar
rensis Maiestatis in Eo Quae Ex Lege M. Falę
cki Cum post acquisitionem medi
etatis ~~[illegible]~~ villae Wierzbica Ru
mocka vocitatae Jure hereditario
a 10 Maiestatis Subsecutam exolutam
parte in vim pretii Ducentorum cum
Decem aureorum Hungaricalium quota
alia vero Majori in deportationem
oriens G. Tyszka delicti disposita
in reliquo autem ut pote Sex
Millium octingentorum flor. Pol. rema

nente

manenti pro re Suj Maiorum relicta
et Solvi Scripto Certo manuali
die 23 Junij anno praesentis data et
Eo in anno enumerari assecusa
ta se Manifestans in praedicta
Exolutione Summae Una Cum pro
visione provenientis multoties expetita
procrastinat 1do Manifestans
tam ex rationem prolongatae Satisfa
ctionis et recusatae praemissi Scri
pti adimpletionis nec non Causa
amovendae in post quaestionis ne
Scriptum Supradictum ast in Pa
piro valoris Summae non Coaequan
ti motivo plenimode fiduciae Su
scepturum tamen debitum recte Sibi
Maiorum pacificari assecuratum re
tinens Cujus Subeat Involutioni
de Diligentia Suj ac respectu prae
missi Scripti Contraventionis vin
dicationisque ~~praemij~~ Supraexeratae
Summae Cum provisione provenientis
Maiorum Franciscek Stawlewski

Judex praesens Terre Plocensis in Plonsko
ad oblationem 5 Faliani Oynensis Pre
nipotentiam in praescriptam Coram actis
Castrensis Camenecensis recognitam ex Eiusdem
actis authentice depromptam pro re Suj offerens

Summa

servicij reproducentis ad acticandum
actus praesentis Ingrossandum suscepit
in tenore sequenti actum in Castro
Camenecensi Podoliae Feria Secun
da ante Festum Sancti Bartholo
mei Apli idest die vigesima Secun
da mensis augusti anno Dni 1785
Coram officio actus praesentis Castri Capit
Camenecensis Podoliae Comparens pstr M
Adamus Oynenski Sanus mente et
Corpore Existens foro suo quovis Com
petenti omisso et Jurisdictione pro
pria post habita praesentis autem Castri
Capit Camenecensis Podoliae in se Poste
ros ac Bona sua gtr omnia quoad
actum hunc attinet benevole assum
pta palam publice ac perexpressum
recedendo Rud Dna Ipse ad omnia
in genere et singulas in specie Cau
sas et actiones suas Judiciarias in
omni Judicio et officio majoris mino
risve Subsellij cum quibuscunque Perso
nis ratione quarumvis rerum praeten
sionum negotiorum et Injuriarum tam ex acto
ratu quam reatu Suis Rntis Inciden
tis et Incidentibus habitis et habendis in suum verum
legitimum ac specialem Plenipo
tentem Eum Fabianum Oynenski
Suis Rntis fratrem germanum eligit
Inscribit ordinat et specialiter Con
stituit dans et Concedens Ipsi pte

narium

plenariam et omnimodam potesta
tem Causas Easdem suas Instituendi et
Intentandi Institutas et Intentatas
promovendi et Jure tuendi processus
Inhoandi Inhoatos Continuandi De
creta Suscipiendi a Contrarijs appel
landi actus Condescensoriales respe
ctu Bonorum Ilinko Szyski agitandos
attentandi attentandi Complanatio
nes Iuvandi Compromissa Inscribendi
Summas levandi delevatis quietandi
alios Plenitudinem in locum Suj Substituen
di et in omnibus negotijs Suj Rnitis
personalitatem Exigentibus specia
liter procedendi promittens et Inscri
bens se id totum quidquid per prae
dictum Fratrem et Plenipotentem
Suum actum gestum et Constitutum fuerit
pro Rato firmo et grato Susceptum
recognitionis hujus benevolae vigore
Ex actis Castrensibus Capitanei Camenecensis Podoliae
Extraditum Coexit Lauski manu propria
Legi cum actis Marczynski manu propria
Cujus quidem praevisortae Plenipotentiae
in acta praesentia Ingrossationem origi
nale ejus seu Extractum Ad offerens
praevia Judicij quietatione de novo ad
se Recepit Locus Sigilli Castri illius

Fabian Oyrzensky

MPSP

MRGP Joannes Maychrowicz de Rostho
wo authus et juratus potam Rud Qua
Ipse habet secum NN Jacobo Karwo
wsky et Paulo Mankowsky in Majus
Testimonium assumptis ex Requisi
tione officiosa S Thomae Kowalewsky
Bellsk fuit in Campis Bd Rostkowo
Ipso die Testi Transfiguratio nis
Christi Dni anno praesenti et sub Con
descendens Siliginem in Sulcis
viginti quatuor hyemalibus Stadio
uno tendunt Item hordeum in
Sulcis novem hyemalibus Stadio
uno Inventarijs GG Adami Korzyb
sky Joannis Strusinsky Mathiae
Joachimi et Antoni Kowalewskich
Jacobi Rostkowsky Joannis Karwo
wsky et Pauli Sychowsky Compabulatt
vidit et delite Conspexit de quo Pr
Idem Mlis fecit Relationem

Ad eam hac loco Relatio extraditae
Citationis pro Judicijs Castr Vispogrodz
Serenae Porte S Faliani Ostrzyko
wsky Cum GG Gabrielem Albertum Fran
ciscum Bartholomaeum Adamum et
Simonem Rakowskie Zabowskie Kon
sniewskie Goszczyckie Dwierzanowskie
Bd Rakowa Haeredes et Possessores
per MRGP Josephum Szczurowsky de
Sielbusky auth et jurat recognitae
prout Extat in Judicio

Videatur hoc loco Relatio ~~extradita~~
Citationis pro Tmo Condnis in Bonis
Karwowo Podgorne agitanis Servis
ex Parte S. ~~Martini~~ Andreae Karwowski Conc.
SS. Martianum Karwowski ac Reli-
ctam et Successores ad S. Martini Fra-
mansky ad Bona Karwowo Podgorne
die Ludierna extradita et per MRSP
Joannem Maychrowicz de Rostho-
wo auth. et Juratum recognita prout Copia

Videatur hoc loco Relatio Citationis
pro Judicijs Castr. Plocen. Servis ex Par-
te S. Andreae Karwowski Cum S. Jacobum
Lubkowski ad Bona Karwowo Podgorne
ante actum Ludiernum duabus Septi-
manis precedente Exportata per MRSP
Joannem Maychrowicz de Rostkowo
auth. et Jurat. recognita prout Copia extat
in Dictis

Videatur hoc loco Relatio Citationis
pro Judicijs Castr. Plocen. ex Parte S. Andreae
Karwowski Cum S. Joannem Gosciensky
ad Bona Karwowo Kunywanie die
Ludierna in actu Contenta Extradita
per MRSP Joannem Maychrowicz
de Rostkowo auth. et Jurat. recognita prout
Copia extat in Dictis

Suscepta Mattio ex Pti Comparitione
S. Martini Matawski ad Francisci Ma-
tawski filij cum ad S. Agnethe Makomaska
Peracti Conc. SS. Petrum Sieklucky

et annexo

annam de Malawskie Conjuges
Socerum et Sororem suos rne per
Ips portionis in vim dotis de Bonis
Maternis q de Malawskie Scelluchia
Maam Sororem erga se Maam aequa
liter respicienem ex Bonis Brzescie
uti Summae Maternales sunt Colla
catae et Inscriptae ~~[illegible]~~
Decretisq Condlibus liquidatae ap
parent a se Maam ad multas re
quisitiones nolle elevationis qui
nimo post resolutionem omnium et
singulam per Decretum Condle Inter
se Maam abuna et Ipsi parte ab
altera latum praetensionem
et factam pro aedificijs extructis
per hoc Decretum Condle Ejdem
q Scelluchi Summis Maam ab Ipso
provenienti bonificationem Longuriam
~~[illegible]~~ assem serem et rem ferre
am ad accludendum spectantem Interce
ptionis ad possessionem Suj Maam
Sortis Br Brzescie nolle ad mis
sionis variam Injuriam et molestiam
Maam per actionis Decretis Contra
ventionis ac aliam praetensionem
et Injuriam Maam illationis
facta quae dalitz informa latur
Marcin Malawski

Suscepta Protestatio ex Pbr Compa
ritione G Mathiae Kruszewski Suo
et GG Josephi et Francisci minoren
nis Kruszewskich filij et filiae
suae nne Cum GG Joannem Sieklu
cki et Evam Kruszewska Conjuges
Generum et filiam suas nne per
Ipsum et quidem G Sieklucki Generum
suj protestantem ad Bona ~~[illegible]~~ Kru
szewie Sepissime inequitationi
Ubique cum Eskata framea huc et
illuc se se divertendo protestantem
et alias filij opprimere et Conculcare
rare minationis protestantem alias
filij in via propter opprimendam expe
ctationis opprimere attentationis
alio vero tempore domus protestantem
Invasionis Invadendo alias pro
tunc domi protestantem ex bombarda
Longiori aliquoties speculationis
filiae minorennis protestantem pro tunc
existentem Infestationis et ejusdem per
terrere et in morbum praetimere
Incidere Causationis ~~[illegible]~~
~~[illegible]~~ variarum violentiarum per
actionis et cum hisce peractis vio
lentijs coram varijs Personis se
se Collaudationis protestantem et alias
filij laesionis diffamationis Irrationum
objectionis et eorundem coram varijs

Personis

Personis ppulationis eqi protest
ppij Interceptionis et ejusdem per
duas dies detentionis in post dimis
sionis jam vero per S. Sebastianum
alterum filij Coram variis Personis
verbis Ignominiosis affectio
nis Exinde Cum Legis Rnae proces
sionis ac aliorum oppressionum
et inconvenientiam facta quae
dolet in forma Latus

Maciej Kruszewski

Actum in Płocko in Positione acto
rum Terrestrium Płocensium Feria
Secunda Ipso Die Festi Sancti Stephani
Martyris Scilicet die vigesima Sexta
mensis Decembris Anno Dni 1785
Incidenti Sed ob Celebrationem ejusdem
Festi ad Diem Crastinam Translata
Coram MM Petro Rudoski Sigismun
do Skwarski Camerarijs Paulo Zołto
wski Vice Notario Terrestris Płocen

Actum in Płocko in Positione actorum
Terrestrium Płocensium

Actum in Płocko in Pesitione actorum
Terrestrium Plocensium Sabbatho
~~Rotundae~~ Pridie Festi Circumcisio
nis Christi Domini Scilicet Die
Trigesima prima mensis Decem
Eni Anno Ejusdem Millesimo Se
ptingentesimo Octuagesimo Quin
to

G. Simon Lukoszczynski Bar. Rogienni
ae Cmethonum et Reszky seu Czubaly
ae Zabowo in Ptlu Płocz. Districtu Bil
sey Consistens a GG Simone et Marian
na od G. Laurentij Komorowski Relicta
Consorte Vidua od Laurentij filio et filia
fratre et Sorore inter se germanis
Patruo et amitta atq Francisco Mi
chaele et Petro od Alberti filijs Filia
stris Zmijewskie od vero G. Ludovi
ci Zmijewski Praefatorum Bonorum Rogien
nice haeredis Sterilitate vita functi
filiastro filiastra et Nepotibus
Jure haereditario quaeruntur haeres

et possessor

et Possessor quam primum ex Citatione
Lite a Conventu Vissogrodensi ordinis
Sancti Francisci minorum Conventu
alium ad Judicium Terrestre Vissogrodiensem
pro Solutione Summae cum provisione
extra foranee edita de Inscriptione quae
per praefatum ad Ill. Simonem Zmijewski
quondam Laurentij filium Jurisdatorem
Suj in Personam Religiosi fratris in
Seculo Valentini in Religione Joan
nis Nepomuceni Sakowicz Conven
tus Vissogrodensis ordinis Sancti Franci
sci minorum Conventualium Diaco
ni et Quondam Conventus Super Summam
Mille Tynfl in Bonis Rogunniczky ac
Summis Suis Sudragi in Terra Do
brinensi Consistentibus modo Receptionali
ex provisione annua post Vindica
tionem Bonorum Rogunniczky et Sum
mae in Bonis Sudragi pendentem
Coram actis Castrensibus Vissogrodiensibus F. 6ta
ante Festum Sancti Antonij de Padua
anno 1761 extra Palatinatum
facta resciverit ad statum de Indebite
usurpata Summae Quidem Inscripti
tiae ad Bona Sua Rogunnicae Re
gulatione Incongruae ac Incompe
tenter ad Judicium Terrae Vissogrodiensem
Suj Citatione Cum Religiosissimum
in Christo Patrem Alexium Chrzano
Suj Guardianum Conventus Vissogrodensis

ordinis Sancti Francisci minor Con
ventualium ac totum Eundem Conventum
Maiestatis hoc modo Quia Bona praefata
Rogiennice ad praesens sui Maiestatis he
reditaria per od. Ludovicum Zmije
wski quondam Andreae filium ab od.
E. Martha de Zerawskie Tlubicka
pro summa novem Millium Zyp.
edocente Contractu resignatorio in
anno 1731 Jure haereditario quae
sita post quaesitam haereditatem Eorum
per hunc od. Ludovicum Zmije
wski in vita sui Summa viginti Mil
lium Zyp. obnerata post Stenka
fata ejusdem od. Ludovici Zmijewski
per praedictos Eg. Zmijewskie filiastrum
filiastram et Nepotes ejus Successores
Ltmos praemontibus oneribus Sibi Ma
nifestam pro Summa viginti unius
Millium Zyp. in Summa viginti
Millium Zyp. pro pacificatione
onerum ejusdem od. Ludovici Zmije
wski Conversa in residua vero Summa
mille Zyp. quinque Capita Suc
cessorum Sepedicti od. Ludovici Zmi
jewski respiciam per Eorum Successores
resignantes in suis portionibus a
Maiestate Levata Cum Cauta ab obtus
oneribus et Impedimentis quibus
in Juridicis Evictione in anno
1765

1765 resignata sunt Extendeq sub
onus Inscriptionis in rem Conventus
Ussogrodiensis per od. S. Simonem Zmijewski
Cassq recognitae portionem tantum ex
Summa Mille Zmijewskich erga quatuor
Capita Coinsuccessorum suorum de Bonis
Rogiennice et Jure suo participan
tem Iamq per Ipsos actualiter levatam
Cadere non valent tum quia Inscriptio
praedessorta in rem Conventus Ussogro
diensis extra Palatinatum recognita
modo primum in anno praesenti per prae
missam Citationem extraditam Iam
post pristinam Exolutionem Summae
restantis ex pretio Bonorum Rogiennice
od. S. Simoni Zmijewski et Ejus Con
successoribus haeredibus antecessis
Ecclesiae Bonorum notitiae suj Maiorum per
recta de Lege et Justitia Maiorum
et Bona ejus Rogiennice legitime
quaesita damnificare non debet Ideo
Maiorum de Indebita suj per praefatum
Conventum Ussogrodiensem extra finem
Citatione Subsequendaq suj et Bonorum
suorum Rogiennice ab usurpativo
onere praetactae Inscriptionis Con
ventualis liberatione Iterum atq Iterum
Maiorum

Szymon Kokoszczyński

Actum in Płocko in Positione actorum Terrestrium Plocensium Feria Secunda Pos

Incipit Novus Annus Millesimus Septingentesimus Octuagesimus Sextus Utinam retro actis annis Sit Prosperior et felicior et omnia Cuncta Prosperima et Felicissima adferat omnibus nobis

Actum in Płocko in Positione actorum Terrestrium Plocensium Feria Secunda Postridie Festi Circumcisionis Christi Domini Scilicet Die Secunda mensis Januarij Anno ejusdem Millesimo Septingentesimo Octuagesimo Sexto

videat hoc loco Relatio extraditae Citationis ex Parte JJ Krzyczewska et Zołtowska viduarum atque Successorum od JJ Alberti Zołtowskiego JJ Stanislaum Podoski pro Judicijs praeterea hic in Płocko Celebrata per MRJP Franciscum Zuchtulski

de Zurlice

de Gerlice authm et Jurat ad Bona
Zylina F. Sta pertridie Festi SS Inno
centum Martyr anno elapso expor
tata et recepta put extat in pro
ductis

Videatur hoc loco Relatio extradictae
Citationis ~~ex Par~~ pro Judicijs prae
sq ex Parte GG Valentini et Josephi
Szumanskich Michaelis et al
terius Michaelis Mitadrosskich
Cy GG Mazowieckie Conges ac Suc
cessores ad S Theodori Jaroszewsky
tum GG Struscenskie Conges ac
Successores ad S Joannis Beaty
szewsky denique Catharinam de Jaro
szewskie Mitecka ad Bona
Zyzek Mlice Jornaly atq Zydzie
rzyno die hodierna expertata per
MMGP Thomam Kurbek de Mlot
kowo auth et Jurat recognita
put extat in productis.

Actum in Sciepre, in Posctione
actorum Terrestrium Plocensium
Feria Tertia post Festum Circum
cisionis Christi Domini Proxima
Scilicet die Tertia mensis Janu
arij anno Ejusdem Millesimo
Septingentesimo octuagesimo Sex
to Coram MM Petro Rudoski Ligi
smundo Skwarski Cameranijs Pau
lo Zoltowski Vice Notario Terrestris
Plocen

S Joannes Czachowski in et Cg S An
dream Czachowski Ingratum et Inju
nosum filium suum Summo cum do
lore Cordis sui animo quaestus et Ma
nifestatus est Idq in Eo Quia Idem
S Czachowski sus Manifestans Ingra
tus filius non metuendo Leges Divinas
et humanas (quae Parentes filijs in omni
observantia semper habere praecipi
unt) qui nimo Gradu spretis et Vilipen
sis (dum et quando quatuor equos boves
binos Laboratiles vaccam unam Ma
nifestans proprios ausu proprio Interce
pit et Cordis varijs Personis divendere
praesumpsit et Summam pro Gradu per
ceptam pro velle et libitu suo Conver
tit In super octo aureos hungaricales
reserato Scilimet Scrinio accipere prae
sumpsit deinde Tres aureos hungarica
les per Maanz Certis Personis Concreditos

ab Gradu

ab Ipsa Personis sine scitu et Con
sensu Maan recepit et Eius dispor
sit taliterq se manifestans damni
ficavit dicessum in re Economica no
taliter Causavit ad Extremum se
manifestanter Ipsum respectu prae
missae Sili Maan illatae Injuriae
admonentem Is Qui filius Ingratus
oblitus amoris Parentalis et benefi
ciorum Parentalium Ipsi praestitorum saepe
numero laesit diffamavit postpon
it oppressit Concussit Conbacula
vit Concussiones notabiles quae
licet non sunt obductae Inquisitio
nibus tamen probabuntur Sili Ma
nifestans Inflixit morbum ac debi
litatis Causa extitit aliasq per
multas violentias in Persona Maan
percepit Maan e domo et Substan
tia expellere Intendit variis
molestiis domi secum Maan
Commanendo afficit Quare mani
festans obviando Integritati honoris
et Substantiae de vindicatione Suae
Injuriae ac Irrogandae Super Ipso
mento Legis poenis Iterum atq Iterum
quam solennissime Maan
Jan Czachowski

Actum in Siepre in Positione actor
Terrestrium Plocensium Feria Quin
ta Pridie Festi Sanctor Trium Re
gum Scilicet die Quinta mensis Ja
nuarij Anno Domini Millesimo Se
ptingentesimo octuagesimo Sexto

Suscepta Manifestatio ex Pte Compa
ritione S. Adami Mieczynski Suo et
S. Mariannae Lasocka medietatis Bonor
Kraykowo haeredissae Consortis Suae nnae
Cons. MM Cajetanum Mlicki Pincer
nam Plocens. anteactum et Ejusd. nmis
Kostowski Succamerarium Sacrae Regiae
Majestatis modernum ~~Eorum~~ Bonor
Kraykowo seu potius medietatis Eorum
Bonor Haeredes alterius vero medieta
tis vigore Jurium Ipsis Servien. poses
sores rne per Ips et quid per M Mli
cki anteactum hoc Br Kraykowo
haereden Stante Sui haereditate et
possessione Eorum Br metar agros et
Aereas Maan et absen Contis haereditarias
cum Ipsor agris et arejs distinguen
tar per antecessores ejus quam Te
nutarios Possessores ab Eod. ejusd.
Villae disaratationis mandationis
fossar per fundos et agros Maan
et absq Contis haeredit. elaborare
dispositionis per id fundor et agror
Maan absq Contis haeredit. ademptionis
Ac Solummet Ipsum et appropriatum

et appropriationem per M. autem Caje
tanum Kostowski post quaesitam ab Eod.
M. Mlicki dictorum Bonorum Kraykowo haere
ditatem similiter metatorum adhuc in non
nullis locis inter fundos Maanum et
absque Centis et ipsum haereditatis apparentem
de integro dissipare et ruinare coaran
do dispositionis perinde sui Maanum
et absque Centis injuriationis ac haere
ditatis Maanum absque Centis proprie
tariae in hisce Bonis Kraykowo
sitae obumbrationis conationis diffi
cultatis circa subsequendam de agris
et fundis divisionem Maanum absque
Centis haereditatis in totius dictis Bo
nis Kraykowo extantem sub tempus
expediendae condescensionis indaga
tionem causa extitionis ac aliarum
injuriarum et praetensionum facta
quae dalitur in forma Latior.

Adam Mieczynski

Suscepta Maatio ex Ob. Comparitione
S. Adami Mieczynski sub et S. Marian
nae Lasocka Centis sub nomine Cum SS.
Mariannam seu alterius nominis de Zbro
chy ad S. Joannis Makomaski Reli
ctam Centem viduam Matrem Joan
nem Bartholomeum Petrum Pau
lum atque Laurentium filios Makoma
skie Dnos atque LL. Centium Valentinum
Laurentium B. Martinum Petrum
Ktym et Andream Zalęski

administrationis nec praemissorum ad Gsdem
Suppl. Subditis ac famulo vituperatio
nis Exinde per omnes metae leges
transgressionis et poenarum Succubi
tionis ac aliorum Praetensionum Imponar
et violentiam facta quae Dalegi
ferma Laber Adam Mieczynski

Suscepta Mandato ex Pl. Comparitio
ne S. Adami Mieczynski Suo et S. Ma
riannae Lasocka Contis Suae nnae Conc
M. Cajetanum Mielicki Bonorum Molerski
haeredem Dnum et N. Cujusvis nnae
Puchalski Eorum Bonorum Administra
torem tum LL. Petrum assectam
Andream Martinum Simonem
Vitum et Joannem atque Adamum
de Gsdem Bonis Molerski Subditos
nnae per Ipsos Sylvae pinaticae ad Bo
na Psary spectantes per Continuam
arborum pinaticarum tam pro Zigillis quam
Cantherijs valentium ac foco et alijs
Commoditatibus fundi per admini
stratorem et Subditos violenti modo
Excisionem devastationis et ruina
tionis Circa praemissam Injuriam
Mandatum se se opponens per Eorum Subdi
tos laesionis diffamationis Concute
re attentationis Securium Currum
et equorum Circa deprehensionem Ipsorum
et Concernam Ploc

in Sylva praemissa ad Bona Psary spe
ctanti Intercipere non permissionis
Insuper per Nos Puchalsky et Admi
ninistratorem et Subditos de Bonis Molenski porci
unius et Suum fructiferam Trium ac
anserum quinque Maanae proprium
Circa Festum Sancti Martini Pon
tificis nullis de damnis non nisi
ex sola malitia Conjaculationis
et Interfectionis et nescitur ulinam
Conversionis ad Extremum per L
Adamum equorum Trium Maanae pro
prior modo Illicito Surreptionis et
ablationis vixq unius Equi Ipsi recep
ti ad se Maanae deventionis Exinde
Maanae et alias Centis Injuriationis et
damnificationis ac aliarum Injuriarum
et Inconvenientiarum Inquisitionibus probandarum
peractionis facta quae de Bonis in
forma Latur. Adam Mieczynski

---

videatur hoc loco Relatio extradictae
Citationis pro Judicijs praesentibus in Supre
Celebrandae Serviae ex Parte M. Domini
ci Krasowski Thesaurarij Zawskiensis
Cum G. Mathiam Mostowski per M. Dominum
Providum Antonium Kuczalski de Bonis
Unieszky auctoritate et Jurato recognitum prout
extat in productis

G. Ignatius Białoskorski in et Cum G. Jose
phum Czachowski Manifestatus est

Idem de

Dy de meliorationē decreti Judicij predecessoris in causa Sexta Sexta Sexta

Plenipotentes eligit Constituit ac so
lenniter ordinat dans et Concedens
Eiusdem Plenipotentibus Suis plenariam
facultatem et omnimodam absolutamque
potestatem Causas Suas Judiciarias
illas omnes et singulas in Judicio
quovis vel officio Rmi majoris mino
rive Subsellij cum quibuscunque Perso
nis et occasione quarumvis Intervenien
tium tam ex actoratu quam reatu ver
tenti et agitandi tuendi defendendi
promovendi processus Instituendi
Institutos ad finalem Juris gradum
deducendi decreta Suscipiendi a
Contrarijs appellandi Juramenta attem
tandi Comparitiones Inscribendi pe
nas Judiciarias levandi delevatis
quietandi Executiones Urgendi
Intromissiones in Bona offerendi
Condemnationibus ex Parte sui Rmi
in Judicio quovis vel officio Rmi
in Causa quavis et ex Interesse cujus
in negotij Super quavis Persona et
quocunque et Super quolibet obtentis
Seu obtinendis cui Competerit obj
ciendi et a Loco standi arcendi
penas in Constitutionem Loci standi
adjudicandi percipiendi de perce
ptis quietandi Ceteraque munera

veros

veres Ltmos ac Speciales Plenitudinis
Concernentes Causam et Juris Exigen
tia delicto Juris tractu et ordine
peragendi et Exequendi promit
tens et Inscribens se quidquid per
predictas Speciales Plenitudines gestum
foretur Constitutum vero fuerit pro ra
tho grato et valido Suscepturum
Quam quidem Plenipotentiam Ide
G. Recognoscens ad triennium In
tegrum duraturam roburque suum ac
valorem habituram vult ac prædicta
declarat prædicta Sua Rne præmissa
firmare Stanislaus ~~[illegible]~~ Smo
lensky rt

Suscepta Protestatio ex Pte Comparitione
G. Thomæ Sniechowsky Suo et G. Laurentij
Sniechowsky Parentis Sui nne Conq. G. Jaco
bum Malanowsky ratione per Eps non Con
tentando se anterioribus violentijs et
oppressionibus Sibi protestanti et absq. Pa
renti illatis Imo Easdem quotidie adau
gendo et renovando dum et quando Sui
protestanti et absq. Parenti Coram variis
Personis multis in locis Sessionis deffa
mationis Irrealium nunquam probandis
Sibi ~~[illegible]~~ Protestanti et absq. Parenti
Cum detractione bonæ famæ et hono
ris Nobilitaris objectionis Insu
per

Insuper in Taberna in Bonis Mala
nowo sita possessioni G. Borowski sub
jecta nulla de causa protestans Infe
stationis oppressionis Concussionis
Concussionum et Vulnerum Inflictionis
Consanguinolationis digitti protestan
dentibus morsionis et Convulnera
tionis subsequenti vero Tempore in
Taberna in Eisdem Bonis Malanowo
sita ad M. Czarnomski venatorem
Dobrinensem spectanti Illidem protestans
apud Infidelem Judaeum Jacob Causa nego
tij sui existens Sumpta de Prote
stante notitia ejusdem protestans
Invasionis Invadendo permultas
violentias Illidem perpetrationis va
rias Personas in oppressionem Pro
testans et precipue Infidelis Judaei
Jacob fomentationis ac alias violen
tias oppressionum Injurias et In
convenientias Inquisitionibus ban
das peractionis factaque de
lit in forma Latior.

Tomasz Sniechowski

G. Antonius Borowski Burgrabius
Castri Ploc in et cum Ill. Joannem et
Agnetem

et agnethen de Umienskie Parentes Va
lentinum et Gasparum filios Zylenickie
Manifestatus est Idq de nullitate et
Cassatione Inquisitionum in actoratu
Eorum Gg Zylenickich Testibus Sibi
Maarum offensis et praecipue Teste
G Mathaeo Malanoski cuius per Pro
testationem Coram actis Terrestribus
Dobrinensibus in Lipno Feria Quarta
in Crastino Festi Sancti Mathaei
Apostoli 1779 per Maarum Suo et
aliorum nomine fatorum ad G Jacobi Borowski
Maarum Parentes accelerato est obje
cta in Judicio praedicto in antecedenti
dentia eductorum ex hoc et alijs mihi
futuro in Trno exponendo Subsiste
re non valeat subsequendaque Subalter
na Gg Zylenickiem educenda Inqui
sitione Iterum atque Iterum Maarum offe
rendo se Inquisitionibus in repro
bationem Partis adversae emun
datum fore.

Antonius Borowski B. Pmpp

G Thomas Sniechoski in et cum G Jaco
bum Malanoski et Infidelem Judaeum
Letenkiewicz Manifestatus est Idq in
Eum Sensum Quia Ipsi tam G Mala
noski quam Infidelis Letenkiewicz

Sciantes per optime se manifestanq
Certo tempore ad Infidelem Letenlue
wicz domumq S. Malanoski propriam
per Eundem Infidelem Judaeum tentam
in ordine emendam Intestinorum bovinorum
advenisse nullas rixas cum Eodem Infi
deli Judaeo excitasse tunc temporis
S. Malanoski praesupposito alicujus
excitati tumultus in ordineq eandem
praefato Infideli Letenluewicz pro
tectionis accurrisse et Eandem domum
Infideli Judaeo in Tenutam dimis
sam Intrasse Ibique Maanter adstan
ter enormiter fossorio ferreo
Concussisse et Convulnerasse aqua
Convulneratione se Manifestantem
in Terram prostratum et spasmum
passum esse et vix vitam cum morte
non Commutasse post vero Manife
stantem e Spasmo ad Sanitatem
mentis pervenientem per S. Malano
ski ad domum suam residentionalem
Invitatum fuisse et secum Mani
festanq de Concordia faciendq tractasse
dein Manifestanq e domo S. Malano
ski ad domum suam propriam sese
divertisse et Ibidem in domo sua propria
obdormivisse nullas Cominationes
Cum Infideli Letenluewicz in da
nunum ejus propalasse nec mentem
nocendi in pernicien ejusdem Infi
deli Judaei habuisse hoc etiam pure
Casu quodam et qua magis ex occasione

ex occasione Judaei Letenkiewicz
sive ejus Contes et famulorum ac ex inadver
tentia et Mala Custodia Ignis hancce
domum per Infidelem Judaeum tentam
~~infamilla~~ Combustam et in facillam redactam
esse attamen Ipsi formata quadam Conc
se Manifestarum intuitu ejusdem Causatae
ejusdem domus Combustionis Irreali Suppo
sitione se manifestarum Innocuum pro
Judicii Castrum Bobrowniecum Indebite
Concitarunt Irrealia quaeque Mani
festarum objecerunt Ibidem in Judicio
officii Castrum Bobrowniecum Lucrato De
creto Concessae Dilationis Inquisitionis
Inquisitiones per Testes Sibi Maiorum
Invidos et offensos in praejudicium Ma
nifestarum eduxerunt ex quibus taliter
eductis Inquisitionibus in hisce Judicii
Castrum Bobrowniecum Feria quarta ante Fr
Sancti Martini Pontificis Scilicet
die nona mensis Novembris in anno
proxime elapso 1785 ~~[illegible]~~ Decretum
Injunctae Sibi Maiorum Cum Testibus ge
nere Nobili Similibus evasionis Ju
ratoriae Inter Ipsum ab una et se Maiorum
ac alia parte ab altera Cum Summo
gravamine et praejudicio Maiorum pro
ferri Curarunt in litis Expensas ma
nifestarum Induxerunt, et Summum
Praejudicium Maiorum Intulerunt,
Quare Maiorum Sentiens se per prae
praemissas Inquisitiones ex Parte Ipsarum

Cum se Manifestaq Iudici et offensis Testi
bus eductas ac Decretum ex hisce Inqui
sitionibus gravaminose prolatum Sum
mopere Injuriatur de nullitate Earum
Inquisitionum ex praemissis ac alijs
rationibus Insubsistibilium melioratio
neq Decreti officij Castr Bobrownicz
Superius de actu exarati Evasionem
Juratoriam cum Testibus Maiorem prae
pediciose Injungentis Subsequendisq
demandandis Subalternis educendae
Inquisitionibus ac Sententiandae Sui
Maiorem ab Evasione Juratoria et qui
buscin Ipsum Inculpatum Irrealibus obje
ctionibus eliberatione tum decer
nenda Ipsi Incompetenti actione
et Irrogandis super Ipsis poenis
Iterum atq Iterum Maiorem offerendo
se Subalternis Inquisitionibus ~~plenis~~
educi demandandis plenimode ~~emun~~
~~datarum~~ ab objectis Irrealiter per
Partem adversam ~~formal~~ Sibi forma
tis emundatum et Innocentiam Sui
Maiorem probatum fore Et Summum gra
vamen Inse praeseferentis

Tomasz Sniechowski rt

Actum in Supremo in Positione acto
rum Terrestrium Plocensium Sabba
tho Pestridie Festi Sanctorum Trium
Regum Scilicet die Septima mensis
Januarij Anno Dni 1786

Videat hoc loco Relatio extraditae Cita
tionis ex parte Gregorij Paprocki

Cum Insidibus

Cum Infidelem Wołek Poznanski Ludovicum
Sepreg pro Judicijs Ordinariis hic in Sepre Cele
brandis Servitij per MRPP Sebastianum
Smulczenski de Szczechowo Authentice
et Juratum recognitum prout extat in productis

Videatur hoc loco Relatio extraditae
Citationis pro Judicijs praesentibus hic in Sepre
Celebrandis Servitij ex Parte Illustrissimi
Andreae Josephi Przedpełski Decani Sepre
censis Cum Venerabilem Bartholomaeum
Kordes Clericum Communitatis Węgro
nensis per MRPP Sebastianum Smulczenski
de Szczechowo authentice et Juratum recognitum
prout extat in productis

Videatur hoc loco Relatio extraditae Cita
tionis pro Judicijs Castrensibus Bobrownensibus Servitij
ex Parte Famatorum Casimiri et Catha
rinae Conjugum Kostkowskich propinatio
nis Liquorum in Bonis Guyskis arendatorum
Cum Famatis Ignatium Perolski Anto
nium Umiezalski Stanislaum Lecz
kowski Joachimum Moliteren per
MRPP Andream Pawłowicz de Villa
Guyski authentice et Juratum recognitae prout
extat in productis

M. Onuphrius Płyskowski Capitaneus
Lidzbariensis Sortis Bonorum Zołtowo
magna Tenutarius Possessor in et Cum
G. Joannem Umienski Burgrabium Cra
kov. ejusdem Sortis Haeredem Manife
status est idque in eo Quia Idem G. Umien
ski Initio Secum Manifestam respectu
Tenutae Sortis Bonorum Zołtowo

magna Triennali in anno 1784 Con
tractu levatisq a se Manifestaq ~~[illegible]~~
~~[illegible]~~ Summis pri
ma Circa Initum Contractum in vir
unius anni Tenutae Sortis Bonor Zol
towo magna Sexcentor florenor altera
Trecentor flor Pol in Subsequentes annos
Eandem Sortem non cum totalibus Insemi
nationibus ut se Contractu arendatorio
obligaverat in possessionem Sili Maan
dimisit multos agros ~~[illegible]~~
per varias Personas tanquam per se
demonstravit Laidamus de haec
Sorte Bonor Zoltowo magna Subdi
tum post Initum secum Manifestaq
Contractum antequam Capessitam Suae Mani
festanae Sortis Praeominatae possessionem
profugavit ~~[illegible]~~
In super Traditionem Trinar Partium
dictae Sortis ex re Summar unius
Trecentor Tyng alterius Septingen
tor Tyng per Ipsum Contractum et delitum
non Solutionis ac processus super
Ipso plenario perducti officiose in Se
cundo anno Tenutae Subsecutam
Causavit decessum notabiliter per prae
missa omnia in proventibus Sili Ma
nifestaq Intulit Quare manifestans
obviando Integritati Summar Suar
in Tenutam expositar ne ad resemi
nationem totalium Inseminationum
uti cum Sorte Bor Zoltowa magna
non totaliter occupatar ac Statuitio
nem Subditi per Ipsum profugati ad

se

ad se Manifestam non deventi nec non
ad Exolutionem Summae pro Tenuta
Sortis Constitutae ex re Subsecutae
pro Gr. Kowalewski Traditionis ~~[illegible]~~
~~[illegible]~~ persolvere Impossibilis adstringat
de Diligentia Sui in praemissis Item
atque Item Maat

Onufry Pląskowski mppria

Suscepta Manifestatio ex Pte Com
paritione M. Onuphrij Pląskowski
Capitaneiae Lidzbanae Conc. Illustrem
Andrum Adalbertum Lambertum Smo
lenski Praepositum Lukomiensem rne per
Ipsum Summae Sexaginta Triumphorum Polon
per Maiorem Ipsi ab annis quinque
verbaliter mutuo datae ad multas
Maiorum requisitiones nolle Solutionis
Exinde Injuriationis de Vindicatione
eiusdem Summae cum Pensione Maiorum quae
facta dalit in forma Latior

Onufry Pląskowski mppria

Vidiat hoc loco Relatio extraditae
Citationis ex Parte Haeredum et Pe
sessorum Utraque Krajewice Cum MM Simo
nem Parentem ~~[illegible]~~ Franci
scum filium Kolowszynskie tum N. Gra
boski famulum ac Subditos pro Judicijs
Pro hac vi Supra Celebrandis Sortis
pro MRSP Martinum Rogoski de Kraje
wice authentice et Juratum recognitum prout extat
in productis.

videatur hoc loco Relatio ex Parte Hae
redum et Possessorum Bdkrajewice utraq
q Perillus et Rndissimus Josephus Zawiszy
Canonicus Cath. Plocz ac subditos ejus
de B. Wazyno Zmiecie prosudicijs
praesens hic in Supra Celebrandae Citationis ad
Cassandae Servitutis per Mlem Rnum Gnatum
Procuratorem Martinum Rogowski de Kra
jewice magna auctoritate et jurata recognita
recognita una cum approbatione Re
lationis ejusdem editae Citationis etiam
ad Cassandae Servitutis ad personalem
Comparitionem Bartholomaei
Gutowski B. Cath. in virtute specialis
Plenipotentiae per Successores ad Gtho
mae Wiechecki Sterilitatem decessi
Caratteris praesens in rem Sui factae
nunc Eorum Successorum Wiecheccianorum
Similiter recognita prout in pro
ductis extat.

Bartholomaeus Gutowski
B. C. Pmsss

videatur hoc loco Relatio extraditae
Citationis ex Parte N. N. Rochi Pa
lski et Mariannae Lulenska Conjugum
q Joannem Lulenski prosudicijs
praesens hic in Supra Celebrandae Ser
vitutis per MMGP Martinum Rogowski
de Krajewice auctoritate et jurata recognita
prout extat in productis.

Judicium Terrestre Plocz in Supra
apud L. Casimirum Jadamiak de Grot
kowo Zawisza Subditum Sub ver

tice Capitis

Capitis ex Parte Sinistra vulnus ma
gnum ~~tota~~ longum ad os ~~[illegible]~~ ba
culo Matur Cum Intumefactione no
tabili vidit et delito Conspexit pro
qua Convulneratione ac alijs vola
tijs Sili Matis G Bonaventuram ~~[illegible]~~
~~[illegible]~~ Rokitnicki Ex obdu
cens in assen G Antonij Malanoski
Domini Sui Inculpavit Inculpatq
~~[illegible]~~ Cum protestatione ex Pto
Comparitione Eiusdem G Antonij Ma
lanoski Domini et praefati L Casimi de Bonis
Grothowo Zawisze Subditi et quod
Subditi in assen eiusdem Domini Sui
Eiusdem G Rokitnicki rne per
Ipsi die Lesterna ex ~~[illegible]~~ oppido
Supra ad Bona Grothowo domum
Suam ~~[illegible]~~ praenominatis
L Casimiri protestans proficiscens
nulla de Causa in via Publica In
festationis oppressionis baculo prae
grandi Concussionis vulneris in Ca
pite notabilis in obductione speci
ficati Inflictionis obsanguinolatio
nis Securitatis publicae violationis
protestans Dnus G Malanoski pro tunc Ad
tionis diffamationis Exinde metaeligi
transgressionis et poenae Succulatio
nis ac aliarum violentiarum et oppressionum
facta quae dalis informa Letter

A. Malanowski mpr

Indeathere loco Relatio extrad. Cita
tionis ex Parte Illmi Andreae Zamoy
ski ex Cancellarij Rnm Cum ~~[illegible]~~
~~[illegible]~~ M. Bartholomaeum
Zborowski Pincernidem Dobrinensem pro iudi
cijs praesentibus hic in Supremo Celebrandis ser
vis per M. R. G. B. Stanislaum Kazmierski
de Przeradz magnae authoritatis ad B.
~~[illegible]~~ de hodierna expertatione
recognitis

Suscepta Mandatio ex Pl. Comparitione
G. Bartholomaei Gutowski Burgrabij Cur
sk. Ploc. nne et ex Comisso Successor
ad G. Thomae Wiechecki Stenlibet de
hac luce decessi Cons. Perillustrem
Rndissimum Josephum Zorawski Ca
nonicum Cath. Ploc. nne per Ipsum Conde
mnationis in Judicijs praesentibus hic in
Supremo Super Eiusdem Successoribus
Wiechecianis in Causa respectu dis
limitationis Bonorum Krajewice ma
gna cum Bonis Wazyno Kmiecie
sine specificatione nominum et
Cognominum Eorundem Successorum in Cita
tione ut Lex disponit edita Illega
liter obtentionis de cuius nullitate ille
galiter obtentae facta quae dalitur in
forma Latior. Bartholomaeus Gutowski
B. Ppr.

Suscepta Mandatio ex Pl. Comparitio
ne G. Rochi Pyski Suo et G. Marian
nae Sulenska Contis Suae nne Cum G. Jo
annem Sulenski ratione per Ipsum

Summae

Summae dotalitialis ex Bonis Paternis et Maternis Suae Maiestatis Consortem Concernentem una cum provisione provenientis nolle persolutionis nec provisionis nolle pensitationis de cujus Summae originali cum provisione vindicatione facta quae dalitur in forma Latior

Roch Pęski st.

Suscepta Maiestatis ex Pti Comparentione G. Laurentij Krasnieuski Suo et Gg Ignatij et Joannis Krasnieuskich fratrum Interregermanorum nnc Cum GG Franciscum et Mathaei Josephum Mathaeum et Antonium et Francisci filios Laguny Albertum et Ignatium Pęskie tum L. Gasparum Krolewicz ac alios de Bonis Wazynko Skory Subditos rne per Ipsos agrorum pratorum in Bonis Wazynko Skory sed Suae Maiestatis et absque fratrum haereditariis ademptionis et appropriationis damnorum plurimorum in frumentis et pratis per actiones volatilium domesticorum Interfectionis aliaque violentiam per actionis facta quae ad haerendo antenoribus querelis ~~dalitur~~ per suos Comparentes Michaelem Krasnieuski Parentem Interpositis dalitur in forma Latior.

Wawrzeniec Krasnieuski st

Suscepta Mandato ex Pte Comparitio
ne G. Martini Zylicerski Cum MM
Mathiam et Petrum Capitaneum Exer
citium Rnm Mostoslae et G. Ignatij
Mostoski Sterilitate de hac luce decessi
fratres germanos rne per Ipsum Cum
mam unius Sex aureorum hungaricalium
per Mandatum ad Scriptum mandato et
G. Ignatio Mostoski Sterilitate decesso
~~ex~~ Ipsorum fratri germano Concreditae
alterius octo aureorum hungaricalium so
limet G. Mathiae Mostoski ad Compa
ctum verbale mutuo datae nolle so
lutionis nec provisionis ab Epo Sum
mis provenientis velle pensionis Exinde
Injuriationis ac aliarum Injuriarum
facta quae dalis in forma Latior
Allen et Mdt Rndum Michaelem ~~[illegible]~~ Praepositum
Janovicensem et Marcin Zylicerski

Videatur hac loco Relatio ex Parte G. Jose
phi Szyrkoski Cap. Perellen Rndissimum
Josephum Zarawski Canonicum Coll. Olaus
ac alios Judicijs praesentibus Supra
Celebratae Sorte per MM. G. P. Joannem
Wowacki de Wygrzynowo authum et Ju
ratum ad Bona Bialyszewo die hodier
na extradita et recognita pro extat in produ
ctis

G. Paulus Czachorowski Suo et Infidelis
Judaei dicti Rypienski Braxatorij in Bo
nij Dobrenice Sortes sui Comparen
tibus haereditaria Sitti arendatoris
sui nne Cum GG. Rochum Borowski
Stanislaum Ligoski Burgrabium
Castrum Bobrowniczensem Gasparum Snie
chowski

et Michaelem Struzewski Prote
status et Conquerulatus est Idq in Eo
Quia Ipsi et Inprimis S. Borzewski ab
annis duobus formata quadam ad
Eundem Infidelem Arendatorem preten
sione stante pro tunc ejusdem Infidelis
Tabernae in Bonis Matarowo sitae
arenda per Bona Ligowo proficisci
cum equis et Curru Intercepit et Eundem
per aliquot dies sub Custodia apud se
detinuit detinendo praefatum Infi
delem Rypinski ad dandum Sibi
scriptum ac si super Summam
debitoram ad velle et libitum Sui
Conscriptum et formatum et Idem Sub
scribendum Coegit quartam Partem
dolij Cremati ac si in vim Sudpre
tensionis pro tunc Eiusdem Infideli Judaeo
accepit porro praemissa peracta
totus dictum Infidelem Judaeum
dimisit recenti autem tempore
anno proxime elapso stante apud
se protestantem Braxatorij in Bo
nis Dobrenice Arenda cum praefa
tus Infidelis Rypinski vecturam
frumenti ut pote Siliginis hyc
malis Corotes quinque Tritici Core
tum unum ad moliendum in farinam
ad Molendinum Zoravinam hic in
Palatinatu Plocensi situm advexe
rit Idem S. Borzewski Circum
specto Eodem Infideli Judaeo pro
testan

protestans Arendatore assumptis Sili
Suprascriptis G. Ligowski Swiecho
wski et Struzewski Eadem frumenta
scilicet Siliginis hyemalis quinque
Pritici Caretum unum par equorum
cum Curru et alijs requisitis violen
ti modo in Eodem Molendino ad Bo
na Zorawino spectanti Ejusdem Infide
li Rypienski arendatori Intercipe
re ~~praesumpsit~~ et ad Bona sua
Ligowo depellere praesumpsit Cur
ea quam Interceptionem equorum cum
Curru et frumentis omnes et Insimul
Junctim saepefatum protestans Infidelem
Arendatorem Infestarunt oppresse
runt Concusserunt aliasque permul
tas violentias perezerunt Exinde
poenas Succubuerunt Quare Pro
testans non modo de nullitate
Supraexarati Scripti per Infide
lem Judaeum Rypienski Existen
do in detentione apud G. Borzewski
Coactive Jure ejusdem G. Borzewski
dati et ab Ipso emuncti verum etiam
de vindicatione equorum cum bonifica
tione Carentiae laborum ab Ejus prove
nientibus atque Currus et frumentorum ac
aliarum Injuriarum tam Sili prote
Carentia laborum ab equis provenien
usu fructu et proventu Infidelem Judaeum
privavit modum Sustentationis vitae ~~[illegible]~~
ejus ac Exolvendae protestans arendae paci
ficationisque protestans Praetensionum ~~[illegible]~~
halitatem recepit damnum et decessum Sili
protestans et Ejusdem Arendatori notabiliter Intulit

stanti

Stefan Lubelczyk ... Lubelczyk ...
... Albertus Jurgendyj ...
... nomine ... Lubelczyk ...
... nomine ...
Pawel Kraker ...

... Joseph Szymkowski ... Kanonicus ... Jan Kanonicus Cath. Plocen. et Offic. Defen. Majorek Herzelowicz Tabernal in Bonis Remanens Inmediatus arendatorem nunc in detentione ... Jan Szymkowski Kanonicus Cath. Plocen. Offic. Defen. Majorek Herzelowicz Tabernal in Bonis Remanens ... Manifestatus ... Quod cum ... fidelis Majorek Herzelowicz Contractum Inter ... arendat Tabernal in Bonis Remanens ... manifestans ... Annis Semi ... Quatuor Tabernas Earum ... Tabernal arenda ... Siliginis hyemalis ... Septem Kadej Mad. ... Quatuor pricisemi ... Quatuor ... Quatuor ... Quatuor ... Stanowi ... Stanowi ... Stanowi

Certo Sili Maarz Solvere se se ap
promisit tum quoque Summam Cen
tum Nonaginta novem fl. Pol. pro
arenda Tabernae retentam ac pro
vacca a L. Joanne de Bonis Ro
matowo Subdito Maarz possessioni
Subjecto Licitatione accepta quo
tam viginti quatuor fl. provenia
non persolvit Ubique omnibus Sum
mis tam pro frumentis quam ovi
bus licitatione acceptis ac pro Te
nuta Tabernae atque vacca provenien
Sili Maarz non Pacificatis reus
extitit Postquam vero Suprafatus
Perillustris Rndssimus Zorawski Ca
nonicus Cathedralis Plocz formatis
quibusdam ad Eundem Infidelem Majorek
Horszkowicz pretensionibus se Ma
nifestare pro Statuitione et Extraditio
ne ejusdem Infidelis Majorek in ordine
excipiendae Ex Eodem Justificationis
ad Judicium praesens Concitaverit et me
diante Decreto Judicij praesentis Lee in Lepre
lato Eundem Infidelem Majorek ad se
Bonaque Sua Bialyszewo receperit
nullam Inclagationem Judicialem Ex Eodem
Judaeo Majorek adhucusque de suis prae
tensibus peragere Curat quinimo ne
gligit Eundemque in Carceribus detinet mo
dum pacificationis Summam Sili
Maarz delitam Ejusdem Judaeo recepit viam
vindicationis Summam ab Eodem Judaeo
Maarz delitam praeclusit et recupe
rationem Summam Maarz praepe
dicit

praepedivit Quo Circa Maans obviando
Integritati Summae Saae per Infide
lem Majorem Herszkowicz Maans
delitarum Integritati de Vindicatione
Eadem Summae Injungendaque praefato
Infidelis Majorem per Perillustrem
Rodsimum Lipowski in ordine agni
tionis Summae Maandelitae Sta
tutione ac decernendae post agnitio
nem Summae Eadem Sili Maans
Solutione in ordine praemissae
omnium ac aliarum Praestantiarum
Item atque Item Maatis Consortem et
pupillos praefati Infidelis Majorem
in detentione existens in Borci Pema
tomo relictos sine modo vivendi Ex
tantes per Manifestanti victu et amictu suppe
ditandi et ~~[illegible]~~ sunt intendendos efficit
Josef Szyrkowski

Videatur hoc loco Relatio extraditae Citatio
nis pro Judicijs praedictae hic in Sepre Celebrandae
Servae ex Parte MM Simonis Parentis
et Francisci Susceptarum Terni Nobilis filij Koko
szczynskich ac aliorum Cum Ludovicum Cho
rowski Petrum Krajewski et Rochum Cracho
rowski per MRPP Adalbertum Wisniewski
authorem et Juratum ad Bona Krajewice ~~[illegible]~~
~~[illegible]~~ Pridie Festi SS Trium Regum Facinata
expertatae et recognitae prout ex

Videatur hoc loco Relatio extraditae
Citationis pro Judicijs praedictae hic in Sepre
Celebrandae Servae ex Parte Joannis Jose
phi Signatus et Stephani Obrębskich Cum
Nu ac Spectabilem Dekert mercatorem
Varsaviensem et M Clementem Jaszczynski Vice Capitu
newski Livae per MRPP Adalbertum Wisniewski
de Rogiennicky auth et Juratum ad Bona Bielo
skiny die Ludiorna pro et recognitae prout in praedictis
extitit

Videatur hoc loco Relatio extraditae Citationis pro Judicijs praesentibus hic in Sepre Celebrandis Servitiis ex Parte Gen. Bernardi Parentis Thomae Josephi Mathiae et adami filiorum Malesskich Gen. Josephum Dybicki per MRJP Stanislaum Kazmierski de Pneradz magna auctoritate et jurato recognitae prout extat in productis

Videatur hoc loco Relatio extraditae Citationis pro Judicijs praesentibus hic in Sepre Celebrandis Servitiis ex Parte Gen. Martini Zgliczenski Gen. Illustrissimum Michaelem Praepositum Junioris Ecclesiae Mathiam et Petrum Mostoskie per MRJP Stanislaum Kazmierski de Pneradz magna auctoritate et jurato recognitae prout extat in productis

Videatur hoc loco Relatio extraditae Citationis pro Judicijs praesentibus hic in Sepre Celebrandis Servitiis ex Parte Infidelis Judaei Marci Lechimowicz Gen. Stanislaum Lubinkoski molendinatorem Sepreae per MRJP Sebastianum Smulcienski de Szechechowo auctoritate et jurato recognitae prout extat in productis.

Videatur hoc loco Relatio extraditae Citationis pro Judicijs praesentibus hic in Sepre Celebrandis Servitiis ex Parte Gen. Ignatij Białoskorski Gen. Josephum Czachoski per MRJP Joannem Nowacki de Wyszynowo auctoritate et jurato recognitae prout extat in productis

Videatur hoc loco Relatio extraditae Citationis pro Judicijs praesentibus hic in Sepre Celebrandis

Celebrandae Servae ex Parte G. Ignatij Bielskowskij Cum M. Antonium Zglenicki Tribunalis Siepr. per M. R. P. Joannem Nowacki de Wyszynowo auth. et Jurat. recognit. prout extat in productis

Videatur hoc loco Relatio extraditae Citationis pro Judicijs praesentibus in Siepr. Celebrandae Servae ex Parte GG. Antonij Mathiae Thomae Josephi Boroskich Cum GG. Michaelis Wolenskij Alberti Kotarskij Andreae Kłobukowskij Mathiae Laurentium Mathaeum Martinum Zglenicki Franciscum Umienskij ac alios Testes per M. R. P. Joannem Nowacki de Wyszynowo auth. et Jurat. recognit. prout extat in productis

Videatur hoc loco Relatio extraditae Citationis pro Judicijs praesentibus in Siepr. Celebrandae Servae ex Parte GG. Alberti Zglenicki et Joannis Stranoskij Cum G. Josephum Szymkowskij per M. R. P. Joannem Nowacki de Wyszynowo auth. et Jurat. recognit. prout extat in productis

Videatur hoc loco Relatio extraditae Citationis pro Judicijs praesentibus in Siepr. Celebrandae Servae ex Parte GG. Laurentij Ignatij et Joannis Krasnicoslucki Cum GG. Franciscum Josephum Mathaeum et Antonium Rogunij per M. R. P. Jacobum Trojanowskij de Grotkowo auth. et Jurat. recognit. prout extat in productis.

Videatur hoc loco Relatio extraditae Citationis pro Judicijs praesentibus in Siepr. Celebrandae Servae ex Parte G. Antonij Boroskij Cum GG. Joannem Parentem et Agnetem de Umienskie Conges Valentinum et Gasparum filios Zglenickie per M. R. P. Joannem Nowacki de Wyszynowo auth. et Jurat. recognit. prout in productis extat.

Videatur hoc loco Relatio extraditae Citatio
nis pro Judicijs praesentibus hic in Sepre Celebrandae
Servae ex Parte Generosi Joseph Szymkowski Cum Gen
Albertum et Catharinam de Chabowskie Conjuges
Zglenickie Dnum et Joannem Elzanowski per
MAGP Joannem Nowacki de Lozgrzyno
wo auth et Jurat recognit pro extat in
praeductis

Videatur hoc loco Relatio extraditae Cita
tionis pro Judicijs praesentibus hic in Sepre Cele
brandae Servae ex Parte Generosi Francisci Patrij
et Petri filiastri Sokolnickich Cum MM
Stanislaum Rokitnicki Tribunalem Sepre
cen et Catharinam Kosciensku Conjuges et G
Ignatium Osiecki per MAGP Jacobum Tro
janowski de Grothowo auth et Jurat recognit
pro extat in praeductis

Videatur hoc loco Relatio extraditae Ci
tationis pro Judicijs praesentibus hic in Sepre Ce
lebrandae Servae ex Parte Generosi Antonij Mala
nowski Dni et L Casimiri Lodomiski Cum G
Bonifacium Rokitnicki per MAGP Jaco
bum Trojanowski de Grothowo auth et
Jurat recognit pro extat in praeductis

Suscepta Mandato ex Pti Comparitione Generosi
Joannis Kiselewski nunc et ex Speciali
Comisso Generosi Paprocki Cum Infidelem
Judaeum Wolfek Poznanski Incolam et
Mercatorem Sepre nunc per Ipsum Summae
Centum Nonaginta flor Pol ab eodem Generosi Pa
procki mutuo acceptae et per Ipsum Scri
pto manuali in rem ejusdem Generosi Paprocki da
to ad solvendum assecuratae nolle solutionis
nec provisionis velle pensionis Exinde In
juriationis ac aliarum Injuriarum

Injuriam facta quae dalitz Leopurfuerit
ad acta in forma Latini
Jan Kisielewski et
videatur hoc loco Relatio extraditae Citatio-
nis pro Judicijs Praesentis Serenissimae et Partis
Gg Antonij Mathiae Thomae Josephi Bo-
rowskich Cum Gg Thomam et Josephum
de Borowskie Conjuges Malanowskie
per MRGP Joannem Nowacki de Wyszyno-
wo auctoritate et jurato recognoscendo pro ut extat in
producta

Expa-
rata Co-
pia

G Joannes Szczepkowski BCPlus per Religi-
osissimam ac Dilectam Ursulam Constan-
tiam Podoska Conventus Sepreg Virginum
Monialium Ordinis Sancti Benedicti
abbatissam suo ac nomine ejusdem Conventus
Sepreg agentem actis praesentibus Feria 4ta
post Dominicam Exaudi scilicet die 26
mensis Maij in anno 1784 specialiter
Inscriptus Plenipotens in virtute Itaque
ejusdem Plenipotentiae nomine praefatae Religi-
osissimae abbatissae ac totius Conventus
nec non Gg Gregorij Paprocki ante acta Bar-
tholomaei Zakrocki praesentanti Bonorum Conventualium
Economorum atque Francisci Sniechowski
Cum Perillustrissimo Rndissimo Joanne Canoni-
cum Livoniae et Antonium Bonifacium Cir-
nominis fratres Inter se germanos Mito-
bydzkie et alios Moratus est Idque ex Eo Quia
Ejusdem Perillustris Rdissimus et Mitobydzcy mi-
nus adverso Decreto Judicij Tribunalitij Rni
Petricovicz Sabbo ante Fm Sanctorum Simonis
et Judae Apostolorum proxima videlicet die 24 mensis
octobris anno Dni 1783 Injunctae Condescen-
sionis ad Bona Miesczky assignatae Decreta-
tam Terrae Dobrinae et Condescensionale pro
Castro Bobrownicz Meritime et Conventui absen-

praejudiciose subsecuta retractanda ex lectis Inqui-
sitionibus sat bene trutinatis Serijsque Partium
Controversijs pro Lege et Justitia prolato actibus
Condlibus ad affectationem Eorundem Perillustris Rndssmi
et S. Mitobrzeskich Intercessio Trnoque Citationis
pro Trno Condescensionis intuitu Comportationis
documentorum in fundamento Quorum Decreti
ad citationem quos negotium Exigerit Committendam
pro Praefato Perillustri Rndssmo et S. Mitobrzeskie Con-
ventui suis Maiorum Principalissimis Edito acce-
ptato Decretum in Eodem Judicio Tribunalitio
Rmi Petricoviensis Sabbato post Trm Sancti Stani-
slai Kostka proxima videlicet die 19 men-
sis Novembris anno elapso 1785 in ordine
relevationis praemissi Decreti Tribunalitij
pro Eodem Perillustri Rndssmo et S. Mitobrzeskie
acceptati Jam vero Decretorum tam Terrestrium
Dobrinensium et Condlis quam Castrensium Bobrownicensium
approbationis cum demandata Eiusdem Satis-
factione ac super Conventu Irrogatis poenalita-
tibus vim Legis Sapiens pro parte sui prolatum
ausi sunt Lucrari et processu aggravare
Intendunt Quare Manifestans Confugi-
endo ad Leges Rmi de Decretis vim Legis
Sapientibus Sancitis nomine quo Lu-
pra de Relevatione Decreti Tribunalitij
anni 1785 vim Legis vise praeseferen-
Eliberationeque a quibusvis poenalitatibus
Decreto praeallegato vim Legis Sapiens
Illegitime super Conventu extensis poenis
Sup Ipsi Perillustri Rndssmo et S. Mitobrzeskie
Irrogandae ac nullitate processus ex Eodem
Decreto vim Legis Sapiens eveniendi approba-
tione autem Decreti Tribunalitij anni 1783
de actu supra annotati cum processu ex Eodem Decreto
legitime subsecuto Iterum Iterumque Mani-
festatque salvi de Jure salvandae

Joannes Szczepkowski Burgrabius Plocensis

[illegible]

Susceptum

Suscepta Maatio ex Personali Comparitione Ill. Stanislai Lubinkowski anteacti Molendini Sieprec ad Pens in Nadulnik Molendinatoris Cum Infidelem Judaeum Marek Jachimowicz mercatorem Sieprec rne per Ips Trno suo Judicijs Pdrc respectu Extraditionis frumentorum quasimodo stante propinationis Sieprec liquor Tenuta ab JM Onuphrio Bromierski Capitaneo Sieprec ptum oppidi Sieprec cum attinen hereditate tenta a frumentis in Molendino Sieprec sine mensura per Contractum praecita de Molini delitis Sibi Maarum Indelite edito sui Maarum aggravationis nullius Ptensionis ~~tam~~ stante tam Maarum Molendini Sieprec quam Ipsius Ppinationis liquor ab JM Bromierski Capitaneo Huc Tenuta ad se Maarum formationis nec ullius requisitionis ptune ad aulam Cons Ex Expositionis post determinationem vero sui Maarum Ejusdem Molendini Tenutae ac Subsecutam ab aula totaliter aequietationem respectu praemissorum Ptensionis illegalis ad se Maarum formationis

Insuper Summae Centum Quinqua
ginta fl. pro frumentis modo licitato
acceptis pervenit Sibi Maior nolle
Solutionis de Vindicatione Eiusdem
Summae ac Illegalis Ipsius Pen
sionis facta quae dabit in forma
Latior.

Stanislaus Lubinkowski

Actum in Rauqz in Positione
acterum Terrestrium Plocensium
Feria Secunda post Festum San
ctorum Trium Regum Proxima
Scilicet die Nona mensis Janu
arij Anno Domini Millesimo
Septingentesimo Octuagesi
mo Sexto Coram MM Petro
Rudowski Sigismundo Skwar
ski Camerarijs Paulo Zołtowski
Vice Notario Terrarum Plocen.

Videatur hoc loco Relatio extradita
Citationis pro Judicijs Assessoricalibus
Rnum ex Parte GG Fabiani et Ada
mi Oyrzenskich by FF Benoventu
ram Kurzkiewicz Procuratorem Sta
nislaum Przyborowski Vice advocatum
Joannem Waszkiewicz Gasparum Wrobl
ski Thomam Zwiatkowski Martinum
Kurzkiewicz Albertum Zinski Mar
tinum Cyglarski quodvis nomine Ko

wecki

kowiecky Brudzinsky oyczecky Laskowsky
Gazienski Consules et Scabinos Coloniae
Magistratus Civitatis Plonsecz per
MRGP Paulum Boryszewsky de
Slinko auth. et Jurat. recognit. pro tes-
tat. in praedictis

Actum in Rawa in Positione
actorum Terrestrium Plocensium
Feria Tertia post Festum Sanctorum
Trium Regum Proxima Scili-
cet die decima mensis Januarij
anno Domini Millesimo Septin-
gentesimo octuagesimo sexto

Videatur hoc loco Relatio extraditae
Citationis pro Judicijs praesentibus
Celebrandis Servae ex Parte JM An-
dreae Jo. Zamosc Zamoyski ordinis
aquilae albae Equitis cum M. Bertho-
lomaeum Zbinski per MRGP Tho-
mam Matusiak de Bieżun auth.
et Jurat. recognit. pro extat. in praedictis

Videatur hoc loco Relatio extraditae
Citationis pro Judicijs praesentibus
Celebrandis ex Parte H. Joannis Obory-
sky cum GG. Mathiam Wolsky et Gaspa-
rem Sobolewsky per MRGP Thomam Kor-
bek de Mlotkowo auth. et Jurat.
recognit. pro extat. in praedictis.

ut eadem hoc loco Relatio extradita Ci-
tationis pro Judicijs praedictis in Sequentia
Celebrandis et Parte 9 Josephi Dzbski
Coram Bernardum Parentem Thomam
Josephum Mathiam Adamum Mariannam
et Evam filios et filias Maleuskae
per MRGP Stanislaum Kazmierski
de Przeradz magna authum et Ju-
ratum recognitum prout extat in productis

MRGP Stanislaus Kazmierski de
Przeradz magna authus et Juratus
palam Ruit Trin Ipse ~~Citationem~~
~~Literam Sigillatam~~ secum NN Mi-
chaele Lugoski et Cujusvis Dlugo-
szcki in Evidentius Testimonium
assumptis ex Requisitione officio-
sa Haeredum et Possessoris Bonorum Prze-
radz Przeradz magna Hebdomadae decima Ter-
tia mensis Augusti anno elapso
1785 et Illic Condescendens hordeum
in Sulcis duobus Stadio uno
Item avenam in Sulcis duobus
Similibus Stadio uno Item Si-
liginem aestivalem Illic in Sulcis
Similibus duobus per Stadium
Item pratum in locis Cinis et
quibus Currus feni quatuor Col-
ligi possunt haec omnia in Di-
visione 9 Josephi Dzbski Sortis
Bonorum Przeradz magna Heredis per
Heredes Bonorum Przeradz Parvae et
fuit in Campis prates et Sylvis
Eorundem Bonorum

possessores

possessores Inventarijs Concutiat et
Compabulat Item in alio loco praetur
et quo Currus feni quinque Colligi pos
sent ~~[illegible]~~ ad omnes Hae
redes Bonor. ullae Praeradz magna
spectans per Eosd. Haeredes et posses
sores ullae Praeradz Parva In
ventarijs Similiter Concutiat et
Compabulat Item In Sylva ad
omnes requirens haeredes spectanti
Stipites Innumeralites varij Gene
ris arbor. tam ad focum quam Sae
pimenta extruenda valent ~~Innu~~
~~meralites~~ per Eosd. Haeredes In
culpates excisar. Innumerali
tes ad Extremum Granicien
Inter haec Bona Praeradz ~~Par~~
~~va~~ Magna requirens Haeredum
et Praeradz Parva Haeredum In
culpatorum multis in locis partitam
per Supramentionates Haeredes
et Possessores Praeradz Parva
disaratam et destructam edit
et delite Conspexit de quo Ipsa
Lex Mlis fecit Relationem

Suscepta Protestatio et Mi Compar
tiones G. Casimiri Chędzinski suo et
GG Antoninae Kwasceberska Contes ae
Matris Casimiri Rosaliae et Petronellae
Virginum Innuptarum filij et filiarum Chę
dzynskich nnc Ilcz GG Marcum Krzy
wkowski et Consortes ejus rnc per Spi
sus protestans et absentium multis

u

multis in locis coram variis personis
laesionis diffamationis et honoris et bo
nae famae captionis et detractionis pro
alium nunquam probandorum cum summa
denigratione honoris sibi protestans
et aliquo filio objectionis damnorum plu
rimorum in frumentis et pratis ac hortis
inventariis suis illationis sapimen
ti circa hortum protestans ne damna
fiant extruere denegationis filii aliquo
protestans pallo concussionis conba
culationis concussionum inflictionis
insuper per utrosque conjuges protestans
et aliquo et suo malevolo animo calu
miationis verbis indecentibus affe
ctionis exinde metae legis transgres
sionis ac aliarum laesionum et inconve
nientium facta quae dolet informa
Latur fundum protestans invadendo
Kazimierz Chądzeński

Videat hoc loco relatio extraditae
citationis pro judiciis praesentis in sequente
celebrandis servi ex parte MM Ludo
vici Bernardi cum suis subjudicii
Terni Dolz parentis et Thomae filii
Kowalczyk cum G Andreae Zyle
nicki per MRD P Adalbertum Kło
sik de Kraszewo Podborne auctoritate et jura
tum recognitis prout extat in productis

Videat hoc loco manifestatio ex Rli
Comparitione G Ioannis Niedrosky BPP
Patrui et Tutoris suo et GG Jacobi et Ma
riannae ob G Caroli Niedrosky filii et
filiae et G Cunegundi Uniewyska

primi od G. Jacobi Kysicky Secundi od
G. Caroli Niedrosky. Tertij ad praesens voto
G. Josephi Sigmuntkowsky consorte progeni
tor Feliastri et Filiastrae Niedroskich
Suor. mne Cz. Eozae G. G. ~~Josephum~~ Paulum Sigmuntko
wsky et Cunegundin Uniemyska Conjuges
et Agnetheri et Catharinae Kasielie Virginis Innupt
Tunc post fata praenominati od G. Caroli
Niedrowsky rem Molilium Inventarium
tuisq Suppellectilis domesticae Summarium dereli
ctis in minorennes esse pupillos Maag
Feliastrum et filiastrae devoluti per G. Sigmunt
kowska dispersionis Registri Eadem rem Moli
lium Insufficienter Conscriptionis post deper
ditas res ac summas ~~[illegible]~~ praeter
atque filiastri et filiastrae oppressionis
e domo sua expulsionis et sine modo
vivendi relictionis de quorum omnium vin
dicatione facta quae Ut praeparata Copia Latior
extat in productis.

Niedrowski R.C.P. [illegible]

Actum in Racigz in Positione
actorum Terrestrium Plocensium
Feria Quarta post Festum Lan
ctorum Trium Regum Proxi
ma Scilicet die Undecima men
sis Januarij Anno Domini
Millesimo Septingentesimo
Octuagesimo Sexto

G. Martinus Komorowsky od G. An
tonij Komorowsky cum od G. Justina
Ciecierska procreatus filius Jus Tra
ditereae Possessionis ad Sortem
Bonor. Lathowo Sortemq od G. Tho
mae Gołynsky Labens in et Conq

Ego

Gnos Franciscum Ulysz Albertum Chyczewski Mariannam Konyglska primi od
G. Ignatij seu alterius nominis Bielkowski
Secundi ad praesens voti G. Mathiae Zaborowski Consortem alias utrosque Conjuges
Zaborowskie atque Successores ejusdem
od G. Bielkowski Tertiae Partis Sortis
Bonor. Sałkowo od G. Thomae Gołynski
haereditariae Juri Traditoris Maarum
Subjectae a multis annis Possessores
~~tamen~~ tum quoque Ulen. Rdum Sylve
strum Zielinski Praepositum Grate
viae decimam ex Eadem Sorte od Ejusdem
G. Thomae Gołynski haereditaria
quasimodo ad Ecclesiam Gratiae
spectanem Pretendentem. Maatus
est Iq in Eo Quia Quamvis od G. An
tonius Komorowski Maarum Parens
partem Sortis Bonor. Sałkowo od
G. Thomae Gołynski haereditariae Vigo
re officiosae Traditionis in anno 1739
pro ea ejusdem Maarum Parentis Subre
cutae in Summa Septingentorum Tynfs
originali tunc provisionibus ac pro
cessu in unum his Summis origi
nali cum provisionibus ac processu
Junctis ad Summam Mille Trigin
ta Sex Tynfs per officium Burgrali
ale Executoriale reductae in possessio
nem Suam apprehendent. Haec
Traditio Sortis praenominatae Gołen
scyanae ex rne aliorum Creditorum ad
cum tamen

Substantiam

praedicti ad S. Thomae Gołynski Concur
rentes in post diminuta et decurtata exti
tit Insuper post fata ad Suj Maan Pa
rentes stante Suj Maan minorennita
te, ac ad Maan Matris Vidualitatis
orphano statu hanc portionem Sortis
Gołenscyanae possessioni Traditorae
manifestam subjectam S. Franciscus
Ulysz nescit quo Jure in possessionem
suam recepit et Eandem Testamentum quae
relis plusquam per quindecim annos
Tenuit Sylvas desolavit ac alias In
junas peregit nihilquidquam ex Eadem
Tabuit Sorte Sili Maan et ad Maan
Parentibus tribuit deinceps post Con
tractam per se Maan ab ad S. Igna
tio Cortan summam praedictam
portionem Sortis Gołenscyanae Tradi
tam Gdz ad S. Ignatio Bielkowski in
possessionem dimisit Cujus Tarditae
Sortis tam Successores ad S. Ignatij
Bielkowski quam SS. Zaborowscy Con
juges adhuc usque possessioni Inscitunt
extraque participationem et possessionem
ejusdem Sortis Bonorum ~~Sat~~ Sałkowo suus
Maans extat de processuque respectu
decimae ad Ecclesiam Gralewicz qua
simodo ex Sorte totius dicti 6 8 S.
Thomae Gołenski haereditatis spectantem
per Illum Rndum Zielinski Praepo
situm Gralewicz ad Iudicium praesens
Instituto ac Condemnationibus Sup
se Maan sine data per Possesso
res Sortis dictae Gołenscyanae Sili

Maan

Sili Maanę notitia ex Parte ejusdem
Rndi Zielinski obtentis penitus
Ignarus esse elicit decimaq si Ju
ste et Illme ex Sorte praenominati
ad S Thomae Golynski Ecclesiae Grale
viensis Iuxta producenda documenta
pendi videlicet non ad se Maanę
sed ad possessores Lugusce sortes
regulari debebit Quo circa Mani
festans obviando Integritati sub
stantiae suae ne ad pendendam de
cimam si Ecclesiae Gralevicz ex Sor
te Golenscyana in Bonis Zatko
wo Illi pendere apparuerit suus
Maans extra omnem participationem
Sortis ejusdem extans Astringatur de
omnimoda Sui Maanę a Contribuenda
Ecclesiae Gralevicz decima per Illmum
Rndum Zielinski praetensa Exvin
culatione, ejusdem decimae ad Eosque
afficere videlicet regulatione nulli
tatoq processus super se Maanę
Libre data Sili Maanę de Citationi
bus notitia ex Parte ejusdem Illmi
Rndi Zielinski Praeposito Gralevicz ille
galiter obtenti ~~In~~ ac Irrogandis
super Ipsum poenis Ipsi Itaque Maanę

Marcin Komorowski

Suscepta Manifestatio ex Pte Com
paritione G Helenae Sokolnicka

primi ob S. Sigismundi Kowalewski secundi ex post voti ob S. Michaelis Makowiecki Relictae Consortis Viduae Cy GG. Bonifacium Sęchocki et Mariannam Szymańska primi ob S. Casimiri Cywiński ad praesens voti Zdi Iuvenem Conjuges Vietricum et Matrem Simonem et Cunegundem minorennes Cywińskie Principum et Principem et filium et filiam rne per Ipsum quotae quatuor aureorum hungaricalium ex majori quota sex aureorum hungaricalium per Eundem ob S. Casimirum Cywiński a se Maiorem ad Compactum verbale Contractum provenientem ad multas requisitiones nolle solutionis nec prisionis ab Eadem quota plusquam ab annis octo decem provenientem pensitationis Curationis Exinde Iuvenationis ac aliarum Iuvenum facta quod dolet in forma Latior.

Helena z Sokolnickich
Makowiecka rb

Suscepta Protestatio ex Rlis Comparitione Nlis Valentini Krzeszewski Cy S. Simonem Machcinski rne per Ipsum formata quaeso ad se protestantem Superviequitando Corpus Bl. Cywiny Woyskie in quibus suus protestans obsequia apud S. Valentinum

Cywiński

Cywiensky tractat nulla de Causa in
Egra Campi Eorum Br Cywiny protestat
Infestationis oppressionis Conflagella
tionis Scutica Concussionis Concussionum
(quae Licet non sunt obductae Inquisi
tione tamen probabunt) Inflictionis
Laesionis diffamationis dishonorati
onis honoris prostitutionis Excyde
mentae Legis transgressionis et pae
nae Succulationis ac aliae violen
tiae facta quae dabit in forma
Latum Walenty Stniszewski

G Petrus Ostrowiecki Suo et GG Petri Sokolnicki minorennis Principis Suj et Ejusdem G de Rokitnickie ad praesens Ostrowiecka Consortis Suae filij in primo voto pro creati Cum ~~[illegible]~~ Relict et Successores Colim G Joannis Bilenski Maatus est Idq in eo Quia Licet si Traditis agro rum in Sorte Bonor Nagurky Dolrskie ejusdem od G Joannis Bilenski processu Convicti haereditaria in Summa Ducentorum Viginti Trium Tyng et Sextarij Unius originali atq provisione ad alter tantum accretae tunq Marcis et paenis hujus ~~[illegible]~~ Decreto Judicij praesens hic in Rauge anno 1777 Inter Suprascriptum od G Ignatium et Superstitem G Franciscum Sokolnickie ab una et mentionatum od G

E Juliannae Rokitnicka primi od G Ignatij Sokolnickij ad praesens voto 2di Contis Suae ~~matris~~

Bilenski

Bielinski parte ab altera lato adjudicato
ac processu ex vi Eiusdem Decreti perducto
pro re Eiusdem GG tam ob Ignatij Maiorum
absentiae Contes primaevi Mariti jam vero
Privigni Parentis quam Superstitis Fran
cisci Sokolnickich sub die decima
Sexta Julij anno Eiusdem 1777 subsecuta
et actis Judicij praesentibus anno 1778 per
oblatam perrecta totaliterque ad ob Igna
tium Sokolnicki eiusdem Maiorum absentiae Pri
vigni Parentem ~~[illegible]~~ ex re quaesiti a Gro
Francisco Sokolnicki fratre suo Ad per
tionem altius expressae Summae origi
nalis ac provisionalis tunc Marcarum et pro
cessus Serviens Juris deventa Inter
cessit Cum vero ex Eiusdem agri in Sorte
praemissa Br Nagorky Dobrslui ob G
Bielinski haereditaria Traditis sat Exi
guus proventus percipi solet nullo
modo proventui a Summa Eiusdem Maiorum
Privignum Concernens provenientibus Ipsi
agri traditi Correspondere valent Sum
mae provisionalis ad alterum tantum
Cum originali accreta sterilescit Ideo
Maiorum obviando proventui a Summa
supra expressa provenienti Integritati
de promptitudine dimissionis Eiusdem
agrorum officiosae Traditorum proventui
a Summa Maiorum Privignum respicien
non Correspondentium Vindicationeque
Summae originalis et provisionalis
tum Marcarum ac poenarum tum tam et

processus

et pressus rehabilitoreq hodie agro rem
traditam per Ipsum subsequenda ratione
praemissorum omnium ac aliarum circumstan
tiarum fusius in Trno Trm exponenda
Item atq Iterum Maatz.

Petr Ostrowicky st

Suscepta Maatio ex Pli Comparitione G
GG Antonij et Joannis Konieckich Suo
et G Pauli Konicky fratris Suj nnibus
Cum GG ~~Joannem~~ Stanislaum Joannem et
Simonem Bietkowskie ad G Ignatij
Bietkowsky filios nne per Ipsum Summae
Septuaginta Tynf per Eundem ad G Igna
tium Bietkowsky Ipsorum Parentem ab
ad G Sebastiano Konicky Maarz et
absq fratris Parente ad Scriptum
manuale die 13 Maij anno 1766
datum a Contractae et brevi tempore
solvi declaratae ad multas requisi
tiones nolle solutionis nec provisio
nis pensitationis Exinde Maarz et alias
fratris Jnjuriationis ac aliarum Jnjuriarum
facta quae dalitz in forma Laudat

Antoni y Jan Koniecy st

Suscepta Protestatio ex Pli Compa
ritione G Laurentij Unierzyski Suo et
GG Evae Nadratowska Conti Josephi
et Catharinae Virginis Junupti filij et
filiae Suae nne Cum GG Gabrielem et An
tonium Unierzyskie fratres Inter se
germanos Suj autem protestantes
Patrueles atq Eleonoram de Gutkowskie
Unierzyskich

Ejusdem G Antonij

Ejusdem S. Antonij Uniezyski Contend
me per Ipsum et in primis per S. Gabrielem
Uniezyski formato quod ad se Prote
stans et absens odio protestans absens
filiae nullam de Causa in Campis Bonor
Witkowo Pawlaki praeventae Infesta
tionis oppressionis Concussionis melli
agridum undecem nullis de damnis
sui protestans proprium Interfectionis
Irrealium nunquam probandam protestans
cum summa denigratione honoris et bo
nae famae malitiose objectionis In super
furibunde in protestans Insurrectio
nis aggravationis ~~dis~~ protestans dis
honorationis vestium dislaceratione
aliquoties protestans Concussionis non
contentando se praemissis protestans
illatis Injurijs et peractis violentijs ve
rum Casu in dies adaugendo dum et
quando sub tempus Nuptiarum apud
S. Chanyski agitatarum in domo ejusdem
S. Chanyski protestans existens pro
testans verbis Indecens dishonoratio
nis disgustibus satiationis oppressio
nis in salutem protestans diffidatio
nis et ni ab amicis defendisset ma
jorum oppressionum in Persona
Protestans peragere Conationis fa
mulantium saepe saepius Interturbationis
Conbaculationis et Ideo per
suas oppressiones a servitijs amo
tionis Circa praemissas famulantibus
illatas Injurias protestans absens Con
sortis se se opponens verbis Indiscretis

Indiscretis affectionis pro Capillis arripere
et Conbaculare minationis protestanc
Injuriam Conti Illatam sustinere nequeunt
et se se opponere in duellum lege vetitum
provocationis verbis Corrosivis affectionis
Et Cum protestans duellari Cum Ipso re
nuisset ~~[illegible]~~ protestanc absenc filio tran
seunti vi obsessionis ejusdem oppressio
nis et Converberationis postmodum vero ten
pore Boris Laboralis Circa Festum omni
um Sanctorum extra Lotodia In Campis Exi
stens nullis de damnis baculo pregran
do Concussionis per Eandem Concussionem
ad laborandum inutilis et proximum
exhalationis Causa exactionis et La
boribus privationis decessus inde Econo
mica Causationis per Gautem Anto
nium Unierzyski domus protestanc
Invasionis Invadendo protestanc et alias
Contis formato quod ad se protestanc
odio et rancore tam sui protestanc
quam absenc Contis Calumniationis
honoris detractionis per utrumque SS. Ga
brielem et Antonium Unierzyski
accepta a se Protestanc Summa
~~[illegible]~~ Duecentorum Tyrf ex substantia
Divisionis protestanc Ipsi respici
enti nolle quietationis ac aliarum In
juriarum et violentiarum Inquisitionibus
probandis peractionis facta quod dabitur
uforma Latior

Wawrzeniec Unierzyski
m p s

Videatur hoc loco Relatio extraditae Citationis
pro Judicijs praesentibus hic in Rauge Celebrandis Servi
ex Parte M. Francisci Kolisky Pincernicki Rezan
Cum M. Vincentium Kraszewski Exercitus Nakoza
lis Commendantem per MRGP Josephum Sneta de Zu
Zukowo Stris authum et Jurat recognitum prout
extat in productis

Videatur hoc loco Relatio extraditae Citationis pro
Judicijs praesentibus hic in Rauge Celebrandis Cum
Parte Infidelis Tobae et Infidelis Moscek Sala
monowicz Relictae Contra Viduae Matris tum Sla
ma Faygula et Ryfka filij et filiarum per MRGP
Nicodemum Kurlus de Drozdowo Ecclesiasti
ca authum et Jurat recognitum prout extat in produ
ctis Cum M. Josephum Bromierski Vicecapitaneum Cum Plura

Videatur hoc loco Relatio extraditae Citationis
pro Judicijs praesentibus hic in Rauge Celebrandis ex
Parte Infidelis Tobae et Infidelis Moscek
Salamonowicz Relictae Contra Viduae Ma
tris tum Slama Faygula Ryfka filij et
filiarum Cum MM. Josephum Vicecapitaneum Cum Plu
ribus Parentem et Stanislaum filium Bromier
skie Dnis et N. Nadratowski tum Subditos
per MRGP Nicodemum Kurlus de Dro
zdowo authum et Jurat recognitum prout extat
in productis

Videatur hoc loco Relatio extraditae Citatio
nis pro Judicijs praesentibus hic in Rauge Celebrandis
Servi ex Parte M. Joannis Bromierski Ve
xillifer Plur. Cum GG. Josephum Brudzienski
et Mariannam Ita ~~Bromierski~~ Brudzienska
~~Conjuges~~ Virginem Innocentem Mathaeum Cie
cierski et Hedvigim de Nalęcze Conjuges
Albertum Nadratowski per MRGP Nico
demum Kurlus de Drozdowo authum et Ju
rat recognitum prout extat in productis

Videatur hoc loco Relatio extraditae Cita
tionis pro Judicijs praesentibus Servi ex Parte
GG. Joannis Sielkowski et Evae Kruszewska
Conjugum Cum GG. Mathiam Kruszewski et

Mariannam

Mathiam Rokitnicky Canonicum Cath. Plocz
ac Gg. Adamum et Vincentium Sacerdotes
Mathiam Marszewsky Valentinum Korzybsky
Rdkowskie Witkowice Sortis ob. JM. Jo
annis Szydłowsky Castellani Wysogrodz
hic dicto possessores p. MRGP. Augustinum
Weythowsky de Berkowo Ecclesiasti
ca authoritate Jurat. recognit. put extat
in productis

Videatur hoc loco Relatio extraditae
Citationis p. Judicijs praesentibus hic in Ra
cijs Celebrandae Servae ex Parte M.
Joannis Bromierski Vexillifer
Plocz. Cum M. Ignatium Szymptowsky
p. MRGP. Nicodemum Kurkus de
Drozdowo auth. et Jurat. recognit. put
extat in productis

Videatur hoc loco Relatio extraditae
Citationis p. Judicijs praesentibus hic in Ra
cijs Celebrandae Servae ex Parte G. Mar
tianae de Pilichowskie ob. G. Sigismun
di Dramiensky Relictae Contra Viduae
Dnae atque Infidelium Tobae ob. Infidelis
Moreczky Salamonowicz Relictae Con
tra Viduae Matris ac Stamma Fayguła
Ryfka filij et filiarum Cum Gg. Gregorium
Wodratowsky Thomam Kruszewsky
Michaelem Gołębiewsky Victorem
Pomianowsky Franciscum Cywien
sky Albertum Pomianowsky Andream
Dziewierzynsky atque H. Nicodemum Kur
kus Mtem per Eundem Nicodemum
Kurkus de Drozdowo Ecclesiasti
ca auth. et Jurat. recognit. put ex
tat in productis

Videat hoc loco Relatio extraditae
Citationis pro Judicijs praesentibus ~~[illegible]~~
~~[illegible]~~ Sepre Celebrandis Servitiis ex Parte
MM Bartholomaei Zbowiski Pincer
nae Dobr et Catharinae Kamienska
Conjugum Dominorum atque S. Josephi
Niesulowski famuli Ex M. Jacobum
Kolczynski Capitaneum Brachtyn
per MRGP Augustinum Woythowski
de Borkowo Ecclesiastica auctoritate
Jurat recognit prout Extat in productis

Videat hoc loco Relatio extraditae
Citationis pro Judicijs praesentibus hic in
Rangis Celebrandis Servitiis ex Parte
S. Mariannae de Rylickie ob S. Hia
cinthi Drozdowski relictae Contra Viduae
Ex Illmo Andreae Rndum Jacobum Dro
zdowski per MRGP Nicodemum Kur
kus de Drozdowo auctoritate et Juratum
recognit prout Extat in productis

Videat hoc loco Relatio Extraditae
Citationis pro Judicijs praesentibus hic in
Rangis Celebrandis Servitiis ex Parte GG
Jacobi Niegarski et Agnethis de Drozdo
wskie Conjugum Ex S. Mariannae de Ry
lickie ob S. Hiacinthi Drozdowski
relictam Consortem Viduam Ma
trem Ex Illmo Andreae Rndum Jacobum
Drozdowski filium et Patruum atque SS. Se
verinum et Clarae Virginem Principis
filia astruet filiastrum per MRGP Nico
demum Kurkus de Drozdowo auctoritate
et Juratum recognit prout extat in productis

G. Paulus

G. Paulus Wadratowski nomine et ex spe
ciali Comisso M. Pauli Sułkowski Dapiferi
Łukoviensis Bonor. Łukomnie obligatorij
Possessoris agens Coram Eod. Judicio et
actis ejus in et lex M. Josephum Kampen
chauzen Bonor. Stopino Haeredem Ma
nifestatus in Eo Quia Licet Maior. M.
Principalis tam in Virtute Contractus
obligatorij Bona Łukomnie quam Ipsi
usmet obligationis Eod. Br. per M.
Robertum Kampenchauzen Vice Palati
num Dobrinę Haeredem in rem ejusdemet
Maior. M. Principalis anno 1781
recognitae Bona Eod. Łukomnie Cum
Bernis ac Nemoribus nullis pro re M.
Haeredis reservatis possidere debue
rat Cum tamen M. Josephus Kampen
chauzen quasi Vigore Juris Sui poste
rius ab Eod. M. Roberto Kampen
chauzen Vice Palatino fratre suo
anno 1782 quaesiti liberam Inci
sam in Bernis Łukomiensibus praetendens
Incompetenter arbores Aedificandis
aptas excidendas et usui suo appli
candi Curat qua propter manifestans
attentis Contractus obligatorij et Ipsi
usmet obligationis Br. Łukomnie
omnes Berras et Robeta pro re Maior.
M. Principalis dimissas Cum ceteris bene
prioritate rne ejusdem liberae Incisio
nis

personis in Bonis ac Lytis Ecclesiasticis
existentibus in Virtute potestatis Juris
Fori per mencionatum M Josephum
Suum penitencium ad Vnum Ecclesiasticum
Ad effectum veritatis de Excessibus
coram Ordinario Judice optatum in Epis
Bonis Lubomiensibus post Ebdomadam
post festum offerendo Missam Pro
Spiritu potens vnā pulmij cum Juramento
valle

Paweł Radratzky et

Ego Paulus Radratzky vnā cum Speciali Consensu M Pauli Lubowsky Capitanei Lubomiensis Ord Villæ Semigthow Regal ac antecessoris obligationis Bonorum suorum Cum Ludmilla et Carolo in et Ex Lubomiensibus Actionibus Regalibus Subditum ac alios de Bonis Villa Semigthow Regalibus Mansis et Ecclesiasticis et quibusdam Proprietatibus in Lowicz Lub et Albert Semigthow Parochialibus Curiis Curiis Curiis

Suo tempore regestro specificandae ab
alijs subditis Decretis potioritatis in Sub
stantia ad Celsissimi Podolski Primatis
Rnī emanatis ad restituendae aliq Severa
vindicatione praecustoditis ad requisitiones
multotiens factas non restituitur M Princi
pali habet Quare manifestans nomine
quo supra me non pacificationis ejusdem
quotae p Censu retentae ac aliarum de vin
dicatione itaq Earum a quo competiunt
Maatis offerendo se rnē praemissorum jure
actuarum velle

Paweł Nadratowski M.

Ego Paulus Nadratowski rnē et ex Speciali
Comisso MM Pauli Sutkowski et Bogu
mili de Tłuchowe Consiguntur ac aliorum Con
successorum ad Perillustris Amdni Rndi Tłu
chowski Custodis Cathedralis Plocensis agens Coram
Eodem Judicio et actis ejus vi et by Amdni
Rndum Kapuscinski Praepositum Sobo
viensem Maatus est ex Eo Quia Maane
MM Principales dum resciverint de quadam
Complanatione inter Eundem Amdni Rndum
Kapuscinski ab una et Skowalewski
villae Karwosiek Respondy Traditorium
Peressorem parte ab altera Initam Sum
mam quandam ab Eodem Amdni Rndo Ka
puscinski Praeposito Sobovienensi ut
ejusdem Ecclesiae mansionario Licet per
Maanae Mfices Principales ac alios
Consuccessores Tłuchowianos Lutra
nexum fundationis non praesentato
Parentum Valentini et Petri filiorum Sut
kowskich

pre mentionati G Kowalewski agnoscente
ac Decreto Condlis Eandem approbante Quo Cir
ca Maam Succurrendo fortunae MM Prin
cipalium Successorum Tłubiczyanorum Cum
Certi sunt nullum mansionarium ad Ec
clesiam Lobovienses praesentasse Cum prae
missam Complanationem ac Decretum
in sequelam ejusdem uti Conditi tit et
non servatis gradibus Juris sineque atten
dentia Successorum Tłubiczyanorum plurium
ne multifarie a mansionarijs Ecclesiae
Lobovien praetensa summa extat et
si quae et quanta legalis apparuerit
persolvatur Item atque Item nunc quo supra
Manifestatur offerendo MM Princi
pales ac alios Consuccessores Tłubiczy
anos Cum praemissam Complanationem
ac Decretum Condlis in fundo Br Kar
wosiecki Respondi prolatum Jure actum
velle

Paweł Nadratowski

G Paulus Nadratowski nunc et ex speciali
Comisso M Pauli Sułkowski Dapiferi
Lucovien agens Coram Eius Judicio et
actis ejus Idque adhaerendo Maationi per suam
M Principalem factae Maatur in eo Quando
quidem GG Kocięcy fratres Trno suo ad
officium Castri Ploc tam sui Maam
M Principalem quam simul et G Petrum
Sułkowski filium ac alios quasi ratione
attentatarum violentiarum in Bonis Lempi
no formato Conveniunt et Causam
mei praemissorum Eodem in officio promovent

Cum tamen

Cum tamen Maanus M. Principalis Eo tem
pore quo Ijsdem Ekwiecey fratres violentiam
quasi in Eodem fundo peractam enarrant
in Ipsa Bona Lempino non Commorabat
Sed tamen Dispositioni Eadem Bona Ad
ministratoribus Suis (Circa quos memo
ratus G. Petrus Sutkowski Commorabat)
porrexit Quare obviando Integritati honoris et
fortunae Mfici Principalis ne alicujus ri
gori poenalitatis pro praemissis violen
tijs si peractae fuerint Subjaceat et ne
praememorato filio Suo adulto et acti
vitate Sui gaudente respondeat Item
atque Iterum ~~atque Iterum~~ de Diligentia
nae quo Supra Maanus

Paweł Wadratowski

Exposita Copia

G. Paulus Wadratowski nnc et ex speciali
Comisso M. Pauli Sutkowski Dapiferi
Lucovicy Parentis nomine agens ma
nifestationem Polonico Idiomate Cen
M. Juliannam de Sutkowskie Wieso
wieyska filiam Confectam Ejusdem Judicio
et Actis ejus ad Ingrossandum porrexit de
Tenore tali Wszystkie Prawa od Po
czątku Narodu Ludzkiego pisać
rozpoczęte na Jednym a Samym Tylko
Boskiem fundują się prawie podług
tylko okoliczności potrzeby Takiego
Narodu Zwykły być stanowione

a to dlatego tylko aby każdy obywatel Kra
jowy w swoiey spokoynie używaiąc wła
sności był Bespiecznym w domu swo
iem Jeżeli zaś w jakiem przypadku
niemasz wyraźnego prawa obcego
Narodu rządzimy się ustawą
~~Dl~~ Brakuie dlatego prawa Koron
nego żeby Dzieci za wolą Rodzi
ców stan sobie obierały bo zwierz
chność narodowa nie przeciwdawa
ła nigdy tego aby ukochane Dzie
ci z troskliwością wychowane
przystoynie wyedukowane y po
dług stanu od Rodziców opa
trzone tą Grubą niewdzięczno
ścią / którą nawet same nie ro
zumne nierządzą się Zwierzęta /
swoiem oddawały Rodzicom /
bo prawodawcy znali że od Po
wzięcia Rozumu codziennie wpa
sane prawo Boskie na sercach
Dzieci wyryte wiernie dochowy
wane zostanie ale gdyby y to pra
wo serce zepsute y do Respusty
skłonne swoią rozsiewaiąc
Truciznę przyrodzone prawo
zmazać y wygłuszować odważyło
się mamy w tey mierze Rzymskie
prawo o którym Kwintylianus

pisze

pisze de Clamatione ~~Duaesca~~ Ducen
tesima ~~vi~~ Quinquagesima Sexta Libro Sexto
Capite Secundo de Matrimonio
non videtur eo usque se extendere Potestas
Patria ut matrimonia liberorum pos
set declarare Irrita equidem Offici
um pietatis et reverentiae requirat
ut Consilium Parentum hic adhibe
ant Liberi Tacto Tylko Jest Jedyna
dla Rodziców od Dzieci Zapodzie
te około naprzykrzonego Wypięte
gnowania nadgroda że niewyrodne
Dzieci niejdą zbocznie treskli
wie Wykonywają Swoich Rodzi
ców wolą Słotko Rodziców Za
patrować ich na taką Swarne Dzieci
ale stawającego Pryncypałowi Wsoba
nu Pawłowi Sułkowskiemu Stolni
kowi Lubowskiemu ojcu z Bolesciey
Serca wynurzyć niewkojony Zal swoy
przeciwko Imć Pani Julianie z Sul
kowskich Wielowieyskiey Cerce swo
iey a to oto przychodzi Możnaż Cyto
o tym Zamilczyć że Cerka niby wy
powiadając posłuszeństwo Rodziców
swoim zamiast wdzięczności Za
pracowite wychowanie Zadaje Ra
nę Serca dotąd uspokojonemu
oddaje się w sługi Matrzenskie

bez wiedzy swoich Rodziców cofali Rę
ce swoie lecz Rodzice od Uzalenia się
na to niechcieli Swiatu wyiawić
takie oszukanie Zoplamnieniem
honoru Rodziców w wyiednaniu In
dultu nastąpiło nieskarzyli się
y na to że Gwałtowność w Dobrach
possessyi W. Pryncypała mego podległych
Łukomiu przy naiechaniu Dworu
przestraszeniu tam rezyduiących
Dopełniona była ale teraz Zamil
czyć Krzywdzącego Drugich Dzie
ci Maiątek postępku Zalącego
się Wielmożny Pryncypał niemoże
wymieniona bowiem Wielmożna Jmość
Pani Julianna Wielowieyska Córka
będąc w domu Rodziców w Dobrach
Lempinie przed wykonaniem sekre
tnych iey tylko samey wiadomych
Zamysłów w Idąc swoich Rodziców
wiekiem obciążonych iuż tylko na
wierność Dyspozytorów spuszcza
iących się przybrawszy sobie Podsta
rościego przezwiskiem Stancze
wskiego lub innych y od nich po
mocy użyiwszy wspólnie na to swe Jedno
czyć swe siły nietylko że Złodoł
wymłócone Sekretnie po Miasteczkach
przedawać y na swoy pie

niądze

pieniądze obracać Użytek ale nieprzy
~~stoynym~~ zwyczaynym sposobem do kufra gdzie De
pozyt pieniędzy był złożony bez klu
cza ~~sama~~ sekretnie sama otwo
rzyć y pieniędzy tak w złocie jako
y monecie złotych Tysiąc pięćdzie
siąt trzy ~~y~~ groszy Dwadzieścia
Dwa Polskich zabrać odważyła się
dlaczego zachodząc innych Dzieci
krzywdzić wzywa was prawem przy
rodzonym własne Dzieci kochają
ce Rodzicow Gdy tak przykry y ob
mierzły ~~z~~ z Zuchwałości ~~gdy~~ na Za
lącego się wielmożnym Pryncypale
wykonany przykład znaleszy w ser
cach waszych Ulitowanie każdego
słusznie "nowstawne" zatrwożyć powinien bespie
czeństwo bo bezprawny postępek na
jedney popełniony osobie przyjdzie y
do innych Podziałem Niech Sądo
we Magistratury zobowiązku Urzą
dow swoich ten rozpoznają swa
wolny postępek czy godzi się krzy
wdzić substancyą Rodzicow
jedney Corce zumnieyszeniem ma
jątkow dla drugich Dzieci Waszey
bowiem Prezacni Sędziowie Wła
dzy y Rządowi Naywyższa wszechmo

czność

wszechmocznosc Obywatelskie oddaiąc
Losy oddała razem y waszey opiece
zkrzywdzonych obywatelow Dlacze
go względem wymienionych oko
liczności Imieniem Jako wyżey
wielmożnego Pryncypała mego Zaza
łam się Paweł Nadratowski

Actum in Racięż in Positione acto
rum Terrestrium Plocensium Feria
Quinta post Festum Sanctorum Trium
Regum Proxima scilicet die decima
secunda mensis Januarij Anno Do
mini Millesimo Septingentesimo
Octuagesimo Sexto

Videatur hoc loco Manifestatio ex Pl.
Comparitione Infidelis Abraham Jozwo
wicz Scholiregae Synagogae Plocensis
suo et Infidelium Abraham Mayr
kowicz Herszek Jakubowicz Lewek
Dzikowicz Jacob Berkowicz Seni
orum Synagogae Plensis ac totius
ejusdem Synagogae Plensis Cum Religi
osum in Christo Patrem Lambertum
a Sancto Antonio Conventus Plonsecensis
Carmelitarum definitorem Provinciae
et Ejusdem Conventus Causarum Procura
torem ac totum Eundem Conventum Plon
secensem ordinis Carmelitarum Idque me

B

Lui

rne sui Maarc et alterius Senior Synago
gae Plonsen ac totaus Synagogae ~~praeten~~
~~per Conven~~ formata quod per Conven
tum Carmelitarum praetensione ~~violen~~
Trno suo ad Judm praesens edicto ac
Manifestationibus Circumscriptio
nis violentiam ac si Conventui quod
nunquam probabit per actam Indelitae
objectionis processu injusto aggrava
tionis Condemnationis in Judicio prae
sen Super Maarc et alterius illegaliter
obtentionis ~~[illegible]~~ de cujus process
processus nullitate ac Indelitae vexae
atque emundatione sui et alterius ab obje
ctis probationes innocentiae per ut fu
sius in parata Copia Latine extat
in productis [illegible]

Videatur hoc loco Relatio extraditae Cita
tionis pro Judicijs praesentibus hic in Racoviae
Celebrandis Servae ex Parte Infidelium
Judaeorum Abraham et Szaja Majerkowi
czow Herszek Jakubowicz Lewek
Dzikowicz Jakob Berkowicz Senior
Abraham Jozwowicz Scholiregae Syna
gogae Plonsen Cum Religiosum Lamber
tum a Sancto Antonio ordinis Car
melitarum Conventus Plonsen Definitorem
et Causarum Procuratorem ac totum Eundem
Conventum per MRPP Paulum Woytko
wski de Wronska auth et Jurat recognit
cum approbatione ejusdem Relationis
ad Personalem Comparitionem Infidelis
Abraham Jozwowicz Scholiregae Syna
gogae

Synagogae Plonsensis sive et nunc Infidelium
Senior Synagogae Plonsensis facta prout
in productis extat

[illegible]

Videatur hoc loco Relatio extraditae Cita-
tionis pro Judicijs praesentis hic in Racionis
Celebrandae Servitio ex Parte S. Josephi
Brudzienski CC. S. Paulum et Marian-
nam de Nadratoskie Czarwonskie
per MRGP. Nicodemum Kurkus de Dro-
zdowo authum et Jurat. recognit. prout
extat in productis

Videatur hoc loco Relatio extraditae Cita-
tionis pro Judicijs praesentis hic in Racionis
Celebrandae Servitio ex Parte GG. Franci-
sci Cywienski et Rosaliae de Nadrato-
skie Conjugum CC. GG. Paulum Czarwo-
nski et Mariannam Nadratoskie Conjuges
Anastasiam S. Christophori Kiedrzewski
Consortem Franciscam Virginem hinc post
Nadratoskie per MRGP. Nicodemum
Kurkus de Drozdowo authum et Jurat.
recognit. prout extat in productis

Videatur hoc loco Relatio extraditae Ci-
tationis pro Judicijs praesentis hic in Racionis
Celebrandae Servitio ex Parte GG. Victoris
Parentis et Francisci filij Pomianoskich
CC. GG. ~~Franciscum~~ Laurentium Parentem
et Hedvigim Ubyszowna Conjuges per MRGP.
Providum Nicolaum Kurkus de Drozdo-
wo Ecclesiastica authum et Jurat. recognit.
prout extat in productis

Videatur

videatur hoc loco Relatio notificationis
de Citatione Joannis Kondrayce positae
pro Judicijs praesentibus hic in Racione Cele
brandae ex Parte Gen. Jacobi Kruszewski
vice Notarij Terrae Zawsky Cum MM. Syn
phorosan de Niszczyckie Moszynska
alias utroque MM. Moszynskie Cuius Micha
elem Josephum et Jacobum Pyanowskie
Adamum Wygrodzki Notarium Terrae Ebloch
Zaorocime Annam de Oberskie ad Mar
tinum Niszczycki Vexilliferi Siepre per MRPP
Simonem Waytczak de Zyliczyno auth. et Jurat.
recognit. prout extat in productis

Ad Jurat. Notarium

videatur hoc loco Relatio extraditae Cita
tionis pro Judicijs praesentibus hic in Racione
Celebrandae Servae ex Parte GG. Antonij Pau
li Joannis Kowalskich Cum GG. Stanislaum
Joannem et Simonem Bielkowskie per
MRPP Thomam Dyrda de Chorczyny
authoret Jurat. recognit. prout extat
in productis.

videatur hoc loco Relatio extraditae Citatio
nis pro Judicijs praesentibus hic in Racione Celebrandae
Servae ex Parte GG. Martini Zymorowskij
Cum Ulrico Sylvestro Zielinski Praepositum
Gratianum et GG. Franciscum Wyrz Albertum
Chyczewski Mariannam de Konyliskie ulti
mo voto Zaborowska Seu utroque Cuius ac
Stanislaum Joannem et Simonem Bielkowskie
per MRPP Thomam Dyrda de Chorczyny authoret
Jurat. recognit. prout extat in productis cum approba
tione Relationis ad Cassationem Servae

Suscepta Manifestatio ex Pte Comparitio
ne M. Joannis Chamski Tribunalis Poto
cy Suo et M. Ignatij Chamski Tribunalis

Polocq fratris Suj Gmi rnē Cum GG Albertum et
Bartholomaeum atq Josephum et Joannem
seu alterius rnis Korzybskie rnē per
Ipsum singulariter S Albertum Korzybski
superinequitando Bona Zupadly Suj Maarę
et alsq fratris hereditaria L Andreae
~~[illegible]~~ aprietis ~~[illegible]~~ ptunc in famulitio apud se Ma
nifestare et abdentem fratrem Existere
Hformato quoque praetextu usurpativi
ad Eundem L Andream quasi habiti sub
ditatus in Kortophono Maarę et alsq
fratris oppressionis Concussionis pro Ca
pillis arreptionis omnoq ejusdem Inter
espere ad Bona sua Collationis Suj Ma
nifestarę Circa praemissam ejusdem L An
dreae Injuriam se se opponere et Gdem
ut a violentijs desistatis persuadere
Iesienij diffamationis dishonoratio
nis violentiam peractionis hominum
et famulare et subditorum ptunc attestan
tium Infestationis ad praemissas vio
lentias per omnes se Immissionis Exempt
metae Legis transgressionis ac aliam
violentiam et inconvenientiam Inqui
sitionibus probandam facta quae dabit
~~infamia~~ Latior Hinpost Jure hereditario
subditatus ~~[illegible]~~ per Maarę ~~[illegible]~~
et alsq fratrem acquisiti Jan Chamski mpp

Joannes Niedzwiecki Suo et GG Sta
nislaj Hedvigis et Carolinae Virginum
Innuptarum Niedzwieckich filij et filiarum
Suarum

Suor et od S Constantia Kalowska proge
nitor nae Quam ~~prim~~ primum post
dolenda fata Supra Scriptae od Suj
Maarz Consortis pupillor Matris
ex alieni eris Provincia huc ad Pa
latinatum Hacz advenerit de de
cretoq ~~quod~~ in Judicio praesenti in
Bisko Feria Quinta post Festum
Sancti Francisci Confessoris Sci
licet die nona mensis octobris an
no 1783 Inter S Adamum Sal
bam bini nominis Jezewski ex od
S Martianna Kalowska altera
Suj Maarz od Consortis Sorore
germana progenitum filium
ab una ac se Maarz et od Maarz
Consortem parte ab altera in con
tumaciam Maarz et od Maarz Con
sortis p lato quo mediante Sum
ma Mille florenor Pol Circa
Comprobationem Juratoriam per Eundem
S Jezewski expletam Una cum
Marcis in Sublationem pro ces
sus Illegaliter super se Maarz
et od Maarz Conte pupillor Matre
obtenti pro Parte ejusdem S Jezewski
~~est~~ cum praejudicio Maarz et pupil
lor est adjudicata notitiam Sumpse
nt Illico et adstatim Cum Eundem S
Jezewski Manifestatus est

Idq in Eo Quia dum et quando suus
Maanus in remotiori oris Provincia
longe a Palatinatu Ploc extans dispo
nente Numine vota matrimonij in
Illis cum od S Constantia Kakowska
od S Martianna Kakowska primo od
S Jezewski ex post voti 2di S Komorski
Consortis Ipsius S Jezewski Matris Sorore
germana Iniverit propterea vindicandae
eiusdem od Suae Contis ~~[illegible]~~ Substantiam hinc ex nunc
huc ad Palatinatum Ploc transferre sese
non valuerit tunc temporis od S Martian
na de Kakowskie primo Jezewska 2do
voto Komorska eiusdem S Jezewski Mater
Celata od Suj Maanus Conte pupillari Ma
tre totalem Substantiam Kakowsega
nam pro parte tantum Suj vindicaverit
Decretaq exportaverit et Summas rece
perit Ipsi cum Maanus cum od Suj Maanus
Consorte huc ad Plum Ploc advenerit
et portionem od Suae Maanus Consortis ex
Substantiae domus Kakowsegana mediante Decreto
vindicaverit sed eandem portionem Substan
tiae non receperit non nisi haec portio Sub
stantiae od Suj Maanus Contis in Bonis Dyn
brosky per S Jezewski locata extiterit Is Quae
S Jezewski cum od Sua Matre in Suppressionem
portionis Substantiae od Suj Maanus Consortis Excogi
tatis ad se Maanus et od Suj Maanus Conten quibusdam prae
tensionibus processum Sibi Maanus ptunc in Plum Ploc
non existens ad Jdm praesens Restitutum ~~[illegible]~~ Decretumq
in Contumaciam Maanus et od Suj Maanus Contis exportavit
Summamq praejudicium Intulit Ipso Circa Maanus
De relevatione eiusdem Decreto Suppressionis de actu Exa
rati ac vindicationis Substantiae
Jan Neckwicki M P B
pupillaris Ibid Eterq
Maanus
J Albertus

G. Albertus Karwowski Suo et G. Petri
Karwowski filij sui et ad G. Hedvigi Kar
wowska progeniti nne in et cum G. An
drean Karwowski Maatus est Ly
[illegible] de nullitate Complanationis
inter se Maanę et absentem filium et
Ipsi parte ab altera die vigesi
ma sexta mensis Septembris
anno proxime elapso 1785 re
spectu Summae Trecentorum Zyp
Intercisa nuptiali in Karwo
wo Krzywanice die vigesima
septima octobris anno 1753
inter ad G. G. Laurentium Karwowski
et agnethen Kowalewska Con
juges Ipsi Parentes Jam vero
Maanę aliq filij avos ab una
et se Maanę parte ab altera
Conscripta et Constituta in vin
dotis post Eandem ad G. Hedvigim
Karwowska de Bonis Paternis
et Maternis ad solvendum assi
gnatae una cum provisione ad al
terum tantum accepta ablata
Summa proveniens sub jus ad vita
litium Maanę Cadentis Initae et
Confectae ex Superinductione
ejusdem G. Andreae Karwowski cum Sum
ma Maanę Consortem absentem filii
Matrem

ma

summa Maiorum et absentium filij
uti Literarum Ignarorum et Eviden
ti praejudicio Subsecutae actisque
Castrensis Plocensis oblatae nullam
vim ac robur valentes semper
Cassabilis Iterum atque Iterum
Maiorum offerendo se et absentium filium
pro Cassatione ejusdem Complanationis
ac vindicatione suae pro ejusdem Jure actum
velle

Woyciech Karwowski

Suscepta Protestatio ex Pto Com
paritione G. Marci Krzywkowski
suo et G. Joannae Petrykowska
Conjugis suae nomine Cum GG Casimirum
et Antoninam Kwasciborska
Conjuges Parentes Casimirum
Koralum et Petronellam Virginis
Innupt. filium et filias Chodienskie
rne per Ipsum et quidem Parentem
et filium Imminentibus duobus
diebus Festivis facta Circumse
ptione Sui horti Saepimenti Circum
Circa hortum tam Ipsorum quam Sui
~~Maiorum~~ Protestantium haeredium aequa
liter secum ~~Manifestantium~~ Pro
testantium Collocati ut Suus Prote
stans habeat in Sinibus jam ex
ercitis clamnum et Saepimentum
in Festivis diebus extruere non valeat
Jm solito Ctareto tempore horsive

spertimi

vespertinis Collectionis praescriptio
nis perid hisce Festivi diebus
olim in horto Inventarijs Villae
Compabulationis Causationis
~~[illegible]~~ Circa praemissam In
juriam suae protestanti se se oppo
nere ~~[illegible]~~ Infe
stationis opprimere et Concutere
omnino attentationis dishonora
tionis In antenori vero tempore
Circa agriculturam horti per
Consortem et filias Chqd ienslue
protestanti et a Pon Contis Invasionis Invadendo
verbis Ignominiosissimis pro
testanti affectionis disgustibus
Latiationis In super in pratum in
Bonis ~~[illegible]~~ Jezevo per protestanti
emptum et Confalcastratum Con
sulto Inventarium per G Carimirum
filium nocturno tempore Impassio
nis et feni in Eodem prato ad Cur
rus quatuor Compabulationis
se se resolutionis Circa hanc
Injuriam Illatam protestanti oppo
nere Super se protestanti furibunde
Insurrectionis tunc temporis
protestanti Laesionis diffamationis
Exinde metaphysis transgressio
nis et poenam Succulitionis ac
aliam violentiam et Injuriam Inven
ventarii

Inconvenientibus Inquisitionibus
bandis per omnes peractionis
facta quod dabit informa Latur.
Marcus Wrzyszkowski

Actum in Racige in Peritione actorum Terrestrium Plocensium Feria Sexta ante Festum Sancti Pauli primi Eremitae Proxima Scilicet die decima Tertia mensis Januarij Anno Domini 1786

Suscepta Manifestatio ex Pro Comparitione 5 Josephi Bonkowski nomine et speciali Comisso MM. Ursulae M Feliciani Przedziecki Capitanej Zarnieciecz Eleonorae et M Dominici Rupniewski Relictae Viduae et Francisci M Adami Jabłonski Terni et Castri Zemzenz Notarij Centum Sororum Inter se et et M Joannis Szabłowski Colonelli Exercituum Regni Sterilibus fatis decessi germanarum et Successionum naturalium et Earum Meritorum in et adversus MM Antonium Succamerarium Sacrae Regiae Majestatis et Franciscum Dapiferum Sieprcz fratres Inter se germanos

Weste

weste rnē per Ipsū Summae Novem
decem Millium octingentorum Triginta
duorum flor. grossorum quatuordecim Pole
nicis Exemptionis Bonorum Kodlutto
wo Eorum haeredibus Decreto Candlū infun
do Eorundem Bonorum die nona mensis Junij
1774 aō Inter suis Maiorum Principa
les ac alios ab una et Ipsum parte ab
altera lato ad actaque Castrum Plocensem
die octava mensis Julij Eodem anno
per oblatam perrecto pro re Eorundem
Principalium agnitae et solvi Injunctae
non Exolutionis nec praecisionis ab Eadem
Summa provenientis velle pensitationis
de cujus Summae cum praecisione vindi
catione facta quod dalitur in forma Latior

Josef Bonkowski mpp

Suscepta Mactio et Ptis Comparitione
G. Josephi Damięcki Palatinatus Ma
soviae Terrae Lomzensis Districtus
~~[illegible]~~ Kolensis Coincolae Cong. M. Theo
dorum Radzimienski Pincernam
Ciechanoviensem Dominum Bonorum Dłużnie
wo Haeredem atque G. Jacobum Dłu
gołęcki Eorundem Bonorum Economum tum G.
Thomam Rogienski rnē per Ipsum Ter
minis suis ad officium Castrum Plocensem
respectu Cujusdam violentiae recipro
ce Sibi edito in Causam Eandem Indelite

Maiorum

Maiorum Implicationis sine scitu et re
ferentia Decreta cum Denigratione
ac Suppressione Status et Honoris No
biliteris procurationis per quae tam pro
rata Decreta quam Maiorum et Trinos
ne suis Maioris in honore Nobiliteri
ac bona fama patiatur Jacturam Idq
a prima Notitia de Integratione Ho
noris sui nobiliteris extendendaq pe
nalitate ac subsequenda eliminatione
punctorum honorum sui Maiorum Nobili
terum tangere quo solennissime Maiorum
salvi de Jure salvandi

Josef Damiecki etc

Judex praesens Terre Plac in Rauge
apud S. Franciscum Mongrabsky a The
sauro Rmi Depositi Pontificis Custodiri
Constitutum Concussiones videlicet in fron
te et medio nasi Concussa duo rubicun
da levia vix apparibilia Item in extre
mitate nasi Concussum notabile cum
derasione cutis ad Cruorem Item in pal
ma superiori manus sinistrae Concus
sa duo levia vix apparibilia cum derasio
ne cutis levissima Item in digitto auricu
lari manus sinistrae derasionis cutis
linea vix apparibiles Item in digitto
pollice manus sinistrae in extremita
te juncturae ultimae alias penes ulti
mam juncturam unumque Concussum
lividum notabile ~~[illegible]~~ Item in digitto
annulari derasionem cutis levissimam
vidit et delicte conspexit pro quibus
manus opposita

Concussionibus

Concussionibus et alijs violentijs Sibi Illatis
Idem obducens Infidelem Wołek Moskowicz
de Przeradz Arendatorem Inculpant Inculpatq
praesens in protestatione et Prti Con
positione ejusdem Gobducens Conq Eundem Infi
delem Wołek Moskowicz ac ejus famulos nec
per Ipsum Suj protestans cum Summa The
sauro Regni ex Deposito Pontificis in
oppido Racicz provenienti ad Ci
tatem Wrocławek discedentis tra
ctu vid ex necessitate propter pabulum
equorum et quietum Sommarium in oppi
do Sepre in Tabernaq Ibidem Sita noctan
tis ~~Ibidem~~ Ibidemq cum Idem Infidelis Wołek
in Eadem Taberna noctaverat equos
suos ~~suos~~ ad locum pabuli in Stabu
lo ejusdem Tabernae non alligaverat
Sed libere Eosdem equos ut ~~libere~~ alie
nis futeralibus pascere, ut sese possent di
miserat ejus famulos et eundem Infide
lem Wołek ne pabulum propter equos
in vectura sua Comparatum decome
dant admonentes primitus per fa
mulos protestans Infestationis ver
bis Indiscretis affectionis ac post
~~post~~ per se solummet Infidelem Wo
łek Jam post pernoctationem ~~in pro~~
~~cessu~~ in Ipso descessu de Taberna
Eadem ~~Ipso~~ die Festi Sanctorum Trium
Regum anno praesens protestans ni
hil mali sperans verbis malevolis
honorem et bonam famam tangens
affectionis honoris prostitutionis
et in personam protestans insurgen
do protestans despotice tractationis

ejusdem protestone Interturbationis
oppressionis Concussionis Concussionum
Inflictionis obsanguinolationis et
vix tum Suis famulis ni ab aliis ho
minibus defendisset non Interemptio
nis malitiosolebis honorationis Lesio
nis diffamationis Securitatis publi
cae et Thesauro Rnum Legibus Cautae
violationis Exinde metae Legis trans
~~gres~~ gressionis et poenarum Succuli
tionis ac aliarum violentiarum Inquisitio
nibus probandae peractionis facta quae
Datum in forma Lectae.

Franciszek Margrabski mpria

Ex parte Copia

G Stanislaus Wolski in et Cum Gnos Stanisla
um Burgrabium Castrensem Plocensem et Laurentium fratres
inter se germanos Lazuny Manifesta
tus est in Eo Quia Ipsi et quidem G Stanislaus
Lazuna BCPlus habito cum M Martino
Radzielski Praefecto Exercituum Rnum
in Judicijs Commissionis Thesauri
Rnum processu effugiendo In Causa
cum Eodem M Radzielski habita de possessi
one Sortis Bonorum Lysakowo multis In
volutionibus oberratis vi Contractus
arendatorij a G antonio Kostowski
praedictae Sortis Advitalitiali Dnum
Ipsi Serviens responsionis modum
~~praemissam~~ ~~[illegible]~~ praemissam Sor
tem ac si modo Subarendatorio Sibi di
mittere Conando non demonstrato
Sibi Maiorem Ipsi dato Contractu aut quod
ta G ~~[illegible]~~ Antonio Kostowski

Iure

iure non nisi verbaliter de Existentia
in Contractu Ipsis Servientis Subarendandi po
testate se se Clarificando Contractum Sub
arendatorium inter se Maanq ubique et Ipsum ac G Lau
rentium Laguna parte ab altera die 2 Xbris men
sis octobris 1785 anno Conscripsit ex req pre
missi Contractus facta offerentia distace
rationis Subalternique cum acceptatione
per G Kostowski ac per Eundem Conscriptione
procurationis post Conscriptionis se Maanq
premissum Contractum ad Subscribendum
Conduxit taliq modo non solum ex re non
habita Subarendari potestatis se Maanq
eluxit verum Circa Conscriptionem Con
tractus Subarendatorij frumenta varij
grani Religiosorum in Christo Patrum
ordinis Sancti Dominici in Kolodyi
existentia et ad depositionem per Ipsum
Suscepta quasi propria utriq Gsi Lagu
ny allegarunt Summaq Septingen
torum Quinquaginta Sex flor et gros
sorum quindecim Poly in vim tali modo
Subsecuti Contractus a se Maanq parti
ciparunt equum in virtute Subsequenti
respectu premissae possessionis Sortis Concordiae
secum Maanq Commutare Condicta
runt Eundemq se Maanq Summopere
Injuriare Studuerunt ac post rem
nolle premissi Contractus manuten
tionis tum Seorsivae pro extraditi
one equi Suj Maanq proprij G Stani
slaus Laguna se Maanq pro Judicij

Pœnæ nulliter ac indelete Concitavit Quare
Suus Maaris Succurrendo Integritati
fortunæ Suæ de nullitate ac Cassatione
præmissi Contractus Subarendatorij uti
nullomodo Subsequi valens Injungendaq
Solutione Summæ Septingentorum Quinqua
ginta Sex flor grossorum quindecim Pol per
Ipsos perceptæ decernendæ Ipsi in utriusq
actoratibus Incompetenti actione ac Pro
gandæ mæ elusionij pœnis Item atq Item
Maaty. Stanislaus Wolski mp

Suscepta Maatio ex Pti Comparitione
M Francisci Szawłowski Dapiferæ
Vissogrodensis Suo et L Mathæi de Bonis Wiez
lica Subditi suj mi Cz MM Ignatium Luberad
ski Judicij Castri Ciechanowiensis et Victoriam
de Chrząszczewskie Conjuges rne per Ipsos
Dservitæ mercedis pro obsequijs per Eundem
L Mathæum Maarem Subditum uno anno
Ipsi præstitis Ejusdem L Mathæo provenientes
ad requisitiones ad Ipsos factas nolle
Solutionis Exinde Injuriationis facta
quæ dalitur in forma Scitur

F. Szawłowski

G Ignatius Korzyński Suo et GG Theresiæ G
Joannis Gosiewski Joannæ G Francisci Za
ręba Consortum Korzyńskich Soror ~~Suar~~
Suar rne Maatus est Idq in Eo Quia Licet
si Suus Maaris Manifestationem Coram
actis Castri Płocz Feria quarta in vigilia Festi
Nativitatis Sancti Joannis Baptistæ Sci
licet die vigesima Tertia mensis Junij anno
1784 in ordine meliorationis Decreti Con
descensoriali in fundo Br Brzescie Feria
quarta

quarta post Fm Sancti Laurentij Martyris
Scilicet die decima Tertia mensis augustian
no 1783 Inter se Maanz et absq abuna Ag
Stanislaum Zakrocky et Constantiam Ma
Lowieska Conjuges parte ab altera plati ad actaq
Castrensem die Septima mensis aprilis anno
1784 per oblatam perrecti Intulerit Tmudq
pro melioratione praemissi Decreti ac aliis
Circumstantiis Epa Gs Zakrocken Conjugibus
ad Jud praesens Instituerit ac Condemna
tionem Eo Intuitu in Judicio praesenti et
Parte Sui Maanz et absq Super Epa Gs
Zakrocki Conjugibus obtinuerit Cum ta
men hocce Decretum Condle rite et Itme
platum esse elicit Proinde Maans a
Suprascripta Manifestatione ac Tmus
tunq Condemnatione et quovis processu
per praesentem querelam recedit Su
prascriptum vero Decretum Condle
in fundo Bo Brzescie platum acceptat
et Id Decretum manutenere vult ac
declarat in ordine praemissorum suo et
quo supra nne Maatz Ignacy Korzybski m p

Suscepta Maatio ex Pla Comparitione G Petri Sie
lickiej Cz G Martinum Malawski rne per Spm
Supervisemminationum in Sortem Bonorum Brze
scie stante Sui possessione Importatam
Decreto Condle in fundo Eorum Bonorum per Judm
Judicatus Ferre Plaq Inter Spm abuna
et se Maanz parte ab altera in anno
proxe elapso plato Colligi praemissam Colligere
non permissionis vixq aliquantulum Eorum
Socerum suum

Inseminationum Colligere permissionis ali
arumq pretensionum Mag non bonificati
onis ac aliarum Iurisd facta quaeda
bitq infirmatur. Petr Sieklucki st

Suscepta Protestatio et Ill Compari
tione G Stanislai Chyczewski Suo
et Labericzi Valentini de Bonis Kra
szewo ~~Falk~~ Subdit Suj nre Cong
GG Ignatium Niedrosky Dnus et Ll Bla
seum ~~de~~ et Consortem ejus tum So
phiam de Bonis Kraszewo Falky
Subditos & ne per Ips et quid G Nie
drosky ~~[illegible]~~ Victricum in vicinitate suum
Praestare Commanendo Meliagridum
Novem ~~[illegible]~~ per
ei unius ac suum binar fetife
rarum jam autem GG Koskowskie
Pricignes anserum undecem prote
stare ppriae nullis de damnis
Intellectionis per Solummet Victri
cum pedum tribus suibus per con
cussionem fractionis et Laesae suum
exhalare Causationis Insuper sui
protestare et alias L Valentini nulla
de Causa distinctis temporibus tribus
Concussionis Concussionum in obdu
ctionibus ~~[illegible]~~ prima die secunda
mensis decembris 1780 altera die
octava mensis Iunij 1782 Tertia
Trigesima prima mensis decembris
1783 Coram actis Advocatis ulq
Victricum et Mathaeum ac Petrum Kos
kowskie Pricignes & atq G Bywoatis
Municipis

Rauquiæ factis specificatis tam sili
protestans quam L. Valentino Justicia
ones protestans sæpe sæpius Iesco
nis diffamationis disgustibus sati
ationis verbis asperis et Corrosivis
affectionis ulcus locum dishonera
tionis per Gautem Rywocky L. Sta
nislai p. L. denique ~~[illegible]~~ Blasium
L. Alberti protestans famulum
post datum Eius famulis in vim obe
undum in subsequens servitio ad
ditamentum vulgo Jusqu'to an lui
et per Eius famulos acceptatum et
ad Festa Nativitatis Christi Domi
ni et plurimum ad hoc tempus tentum fomentationis et a Ser
vitiis revocationis et decessus in labori
bus ac damni notabilis protestans
Causationis ad Extremum per L.
Blazejowo eiusdem L. Blasij Consa ten
protestans multis in locis Calumnia
tionis honoris detractionis per L. vero So
phiam Straminis ad tegenda ædificia
apti ex Solodio protestans illicito mo
do Interceptionis et nubilarij sui eadem
Stramine Contectionis penultimum
per G. Niedrosky Justitiæ requisitæ et
sui subditis nolle administrationis nec
eorum in rigore tentionis Exinde metu
legis per omnes ratione Infrascriptæ
et eorum protestans famulum apud se con
servationis extradere eorum recusationis

ausuum transgressionis et poenarum succu
litionis ac aliarum iniuriarum violentiarum incon
venientiarum inquisitionibus probandarum
peractionis facta quae adhaerendo ob
ductionibus coram actis civilibus Racia
siensibus per protestationem et absque L. Valentinum
interposita dalitur in forma Latior

Stanisław Chyczewski

Videatur hoc loco Relatio extraditae Cita
tionis pro Judicijs praesentibus in Racia
Celebrandae Servitij ex Parte JM Joan
nis Osmiałowski Departamenti Bellici
Notarij ordinis Sancti Stanislai equitis
tum M Cajetani Skopowski Dapiferi Bre
stae Cujaviae Dnorum tum SS Bartholomaei
Sokołowski Alberti Kociecki cum M Nico
laum Taczanowski Vexillifer Terrae Vielu
nensis et MRP Valentinum Jozwowicz
de Rochny authum et juratum recognitum
prout extat in productis

Videatur hoc loco Relatio extraditae Citatio
nis pro Judicijs praesentibus in Racia Cele
brandae Servitij ex Parte ~~Illm~~ Perillustris
Rndissimi Alberti Ubysz Canonici
Collegiatae Plocensis atque Honestorum Josephi
Niecinski Andreae Sartoris Pauli Sutoris
Szerszeniewiczow cum M Franciscum Lu
gowski Pincernarum Sieprzec et Amdm Rdum
Josephum Czachorowski S. Joannem Star
czewski et MRP Adalbertum Kacprzak
de Romany Janowicza authum et juratum
recognitum prout extat in productis

Videatur

B 378a

Videatur hoc loco Relatio extraditae Citationis pro Judicijs praesentis hic in Racione Celebrandae Servitus ex Parte Laurentij Drozdowski Cum SS. Casimirum Nagorski Ludovicum Kamienski Michaelem Gołębiowski Gregorium Nadratowski Simonem Chmielowski Andream Bogdanski per MRP Adalbertum Kaczmarski de Romany Janowiecka authum et juratum recognitae prout extat in productis

Videatur hoc loco Relatio extraditae Citationis pro Judicijs praesentis hic in Racione Celebrandae Servitus ex Parte Perillustris Radissimi Alberti Ubysz Canonici Collegiatae Plocensis et Laurentij Drozdowski Cum Illustrissimum Casimirum Kosienski Praesentium Curatum Unicum per MRP Adalbertum Kaczmarski de Romany Janowiecka authum et juratum recognitae prout extat in productis

Videatur hoc loco Relatio extraditae Citationis pro Judicijs praesentis hic in Racione Celebrandae Servitus ex Parte Laurentij Drozdowski Cum SS. Victorem Parentem Franciscum Filium Pomianowskie per MRP Adalbertum Kaczmarski authum et juratum recognitae prout extat in productis

Videatur hoc loco Relatio extraditae Citationis pro Judicijs praesentis hic in Racione Celebrandae Servitus ex Parte Jacobi Kruszewski Vice Notarij Terrae Zawskiej Cum MM Symphorosam de Noszczyckie ultimi Nuptus M. Lucae Moszynski Subdapiferi Radomiensis Cum ac Eundem M. Moszynski Michaelem Josephum Jacobum Pisanewskie et Adamum Wągrodzki Notarium Terrae Castrensis

Sessio exhorte p. Stanislaj Lubl. et p. Stanislaum Lagera Bellez per M.R.P. Albertum Roemah de Romany Provincia[m] Sup[er]ioris recepta[m] pariter et ratificata[m] ...

...

...

Videatur hoc loco Relatio extraditae Citatio-
nis pro Judicijs praesentibus hic in Raciąż Cele-
brandis ex Parte G. Pauli Zołtowski Vice No-
tarij Terni Plocensis Cum G. Stanislaum Siemięt-
kowski ad Bona Bojanowo Gordice die Lestio-
na actum hodiernum praecedens peritae per MRGP
Gasparum Bojarski de Bojanowo authentice
et Jurato recognoscitur prout in productis

Videatur hoc loco Relatio extraditae
Citationis pro Judicijs Castrensibus Plocensibus Serenis
ex Parte G. Pauli Zołtowski Vice Notarij
Terni Plocensis Cum GG. Albertum et Magdale-
nam de Bromierskie Conjuges Parentes Pau-
lum Ignatium filios Gołkowskie Lucam Bę-
browski ac Successores ad G. Adami Bęlnowski
ad Bona Bylnowko die Lestiona actum
hodiernum praecedens peritae per MRGP Gaspar
Bojarski de Bojanowo Gordice authentice et Jurato
recognoscitur prout in productis.

Videatur hoc loco Relatio extraditae Cita-
tionis pro Judicijs praesentibus hic in Raciąż
celebrandis Serenis ex Parte GG. Floriani
Parentis Antonij filij Podoskich Michaelis
Nicki Cum GG. Stanislaum Siemiętkowski et
Jacobum Kuligowski per MRGP Gaspar
Bojarski de Bojanowo authentice et Jurato reco-
gnoscitur prout extat in productis

MRGP Gaspar Bojarski de Bojanowo Go-
rdice authentice et Juratus palam Rest Quae
Ipse habet secum NN Michaele Kurgoski
et Telesforo Siemiętkowski in Evidentiam
Testimonium

Testimonium assumptus ex requisitione officio
sa G. Lucae Bzebnoski fuit in Benis Chra
popia sortis post ob. G. Paulum Bogurski steri
liter decessi requirere avunculi derelicta die
vigesima quarta mensis octobris anno
et apro 1785 et Ibidem Condescendens Sylvi
nen Hyemalem in Sulcis duobus stadio uno
hordeum in Sulcis ~~similibus~~ semi sex simi
libus ocimum in Sulcis tribus similibus
Item Bunium in Sulcis duobus similibus
~~[illegible]~~ in sortem eandem stante
Requirere
~~[illegible]~~ Vita ejusdem G. Bogurski Tenuta
ultra Inventarium ut Mtis relatum est Consemminato per Gg
Antonium et Mathiam Rupienskie
Collecto Item in semi uno Sulco de
estivali stadio uno olera effossa Item
brasicam in ~~[illegible]~~ duobus Sulcis Hyemalibus
per semi stadium per eosdem GG. Rupienskie
excisam vidit et debite Conspexit de
quo praesens Idem Mtis fecit Relationem

~~[illegible]~~ Suscepta Protestatio ex Ob. Comparitio
ne G. Lucae Bzebnoski ob. G. Pauli Bogur
ski steriliter decessi Sororini et Successoris
naturalis Eorum GG. Antonium et Mathi
am Rupienskie fratres suos amittales
rne per Ipsum Superinseminationem in ser
tem Benis Chrapinia post ob. G. Bogurski
steriliter protestare et Ipsum avunculum
derelicta stante Invita ob ejusdem G. Bogur
ski avunculi sortis ejusdem Tenuta per
testam importatam recepta Insimul
Actum protestare post decessum ejusdem

avunculi

[illegible] processionem facere [illegible] Collectionis mandatorum [illegible] Confessionis [illegible] Sacramentum [illegible] Communionis [illegible] Extremam unctionem [illegible] Matrimonium [illegible] Ordinem [illegible] Visitationem infirmorum [illegible] Sepulturam [illegible] Excommunicationis [illegible] Absolutionis [illegible] Benedictionis [illegible] Consecrationis [illegible] Ecclesiarum [illegible] Altarium [illegible] Calicum [illegible] Patenarum [illegible] Vestium [illegible] Ornamentorum [illegible] Librorum [illegible] Campanarum [illegible] Cimiterii [illegible] Peregrinationis [illegible] Jubilaei [illegible] Crucis [illegible] Cereorum [illegible] Candelarum [illegible] Cinerum [illegible] Palmarum [illegible] Olei [illegible] Chrismatis [illegible] Baptismi [illegible] Catechismi [illegible] Matrimonii [illegible] Testamenti [illegible] Codicillorum [illegible] Missarum [illegible] Officii [illegible] Horarum [illegible] Psalterii [illegible] Rituum [illegible] Cantus [illegible] Lectionis [illegible] Evangelii [illegible] Epistolae [illegible] Orationis [illegible] Dominicae [illegible] Symboli [illegible] Fidei [illegible] Spei [illegible] Caritatis [illegible] Virtutum [illegible] Theologicarum [illegible] Cardinalium [illegible] Moralium [illegible] Peccatorum [illegible] Mortalium [illegible] Venialium [illegible] Originalium [illegible] Actualium [illegible] Gratiae [illegible] Sanctificantis [illegible] Actualis [illegible] Habitualis [illegible] Sacramentalis [illegible] Baptismalis [illegible] Confirmationis [illegible] Eucharistiae [illegible] Poenitentiae [illegible] Extremae unctionis [illegible] Ordinis [illegible] Matrimonii [illegible] Sacramentalium [illegible] Benedictionum [illegible] Consecrationum [illegible] Dedicationum [illegible] Ecclesiarum [illegible] Altarium [illegible] Calicum [illegible] Patenarum [illegible] Vestium [illegible] Ornamentorum [illegible] Librorum [illegible] Campanarum [illegible] Cimiterii [illegible] Peregrinationis [illegible] Jubilaei [illegible] Crucis [illegible] Cereorum [illegible] Candelarum [illegible] Cinerum [illegible] Palmarum [illegible] Olei [illegible] Chrismatis [illegible] Baptismi [illegible] Catechismi [illegible] Matrimonii [illegible] Testamenti [illegible] Codicillorum [illegible] Missarum [illegible] Officii [illegible] Horarum [illegible] Psalterii [illegible] Rituum [illegible] Cantus [illegible] Lectionis [illegible] Evangelii [illegible] Epistolae [illegible] Orationis [illegible] Dominicae [illegible] Symboli [illegible] Fidei [illegible] Spei [illegible] Caritatis [illegible] Virtutum [illegible] Theologicarum [illegible] Cardinalium [illegible] Moralium [illegible] Peccatorum [illegible] Mortalium [illegible] Venialium [illegible] Originalium [illegible] Actualium [illegible] Gratiae [illegible] Sanctificantis [illegible] Actualis [illegible] Habitualis [illegible] Sacramentalis [illegible] Baptismalis [illegible] Confirmationis [illegible] Eucharistiae [illegible] Poenitentiae [illegible] Extremae unctionis [illegible] Ordinis [illegible] Matrimonii [illegible] Sacramentalium [illegible] Benedictionum [illegible] Consecrationum [illegible] Dedicationum [illegible]

Susceptus Baptismate anno Domini [illegible] Joseph Lorenz Bleibinhaus [illegible] Joannes Jacobus Lorenz Bleibinhaus [illegible] Thomas Jacobus Lorenz Bleibinhaus [illegible] Gregorius Michael Lorenz Bleibinhaus [illegible] Andreas Lorenz Bleibinhaus [illegible] Raphael Lorenz Bleibinhaus [illegible] Gregorius Lorenz Bleibinhaus [illegible] Martinus Lorenz Bleibinhaus [illegible] Benedictus Joannes Lorenz Bleibinhaus [illegible] Paulus Lorenz Bleibinhaus [illegible] Michael Lorenz Bleibinhaus [illegible] Franciscus Lorenz Bleibinhaus [illegible] Petrus Lorenz Bleibinhaus [illegible] Nicolaus Lorenz Bleibinhaus [illegible]

Lorenz

Dzierzgnia Subditos nre per Eps et quidq per
Subditos de libitu et sectu suprascripti S. Wa
sichowski Dominibus Maior Principalis pro
mentis vehez vel nullis de Causa obsessionis
tunc temporis Sessionis diffamationis ad ba
cutes se se proceptionis Concutere et Converte
rare Conatus exeto tempore authumnali
verecum egrege in Campo Bn Blomi
no in numero quindecim vi et violenter se
gregationis et ad Bona Dzierzgnia acceptio
nis Eorumq ad requisitionis non Extraditio
nis Inventarii nullis de damnis ad fore
stan abactionis et Eorum fame et laboribus
maceratione ac ab Eorum pecuniam in Exem
ptionem nullibi Extersionis et aliarum in
juriarum oppressionum damnorum violentiarum
Requisitione probandi peractionis Quae ex re
Suus Maiestatis Suae et quorum supra nre de Dominis
ses protestatur Tomas Rogeński

Suscepta Maiestatis ex Pte Comparitione S. Igna
tij Niedrowski Suo et GG Nictonae de Iuebor
skie primi ad S. Bartholomaei Iuskowski Bl.
Secundi ad praesens vote ad Consortes et Matris
tum Mathaei et Petri Iuskowskich Principum
respective Contes filiorum suorum tum Ill. Casimi
ri Oillatoris nre Cum GG Mathaeum et Catha
nam Sychocka Iuvenes Conjuges Parentes atq
Stanislaum et Albertum filios Chyczewskiae
tum Valentinum Gierzynski et Magdalenam
Chyczewska Illustrissimi Conjuges Dnos nec non Ill. Mar
tinum Franciscum et Jacobum tum Valenti
num ac Albertum Jacobum Subditos
nre per Eps agrorum et fundorum arearum atq pra
torum Maiorum et absentium Principum ~~[illegible]~~ Ipsorum
appropriationis

appropriationis meteor disarationis Maar
sationis diffamationis ~~Concussionis~~ Concussio
nis Concussionum Inflictionis pascuor li
berorum elongationis orium et aliorum Inventa
rior e Campis et pascuis liberis depulsionis
praesumptionis Insuper Honesti Carimini
oculatoris oves Maar in Campis ~~pascuis~~
simultanee ad 10 Maar et Pricignos ad
ipsos spectantibus pascentes de pascuis de
pulsionis oculatoris Infestationis
Converberationis Maar absque G Mathei
Hoskowski pricigni per L Valentinum ~~[illegible]~~
in via Infestationis pro Senificio equo in
quo Insederat detento aggravationis
Conflagellationis obsengrinolationis
Contusionis Verbis Indiscretis affecti
onis Insuper per G Stanislaum Chyere
wski fundi Maar Invasionis Invadendo
multis Molestiis affectionis volatilibus
Interfectis Injectionis ~~[illegible]~~
~~[illegible]~~ Subditorum Maar ~~[illegible]~~
et absque pricignorum multis in locis In
turbationis L Blaskowa vidua
Similiter de nulla de Causa Concus
sionis ad Extremum per G Albertum
Chyerewski Maar in Campis praeventi
despotice tractationis malevole Maar
Calumniationis oppressionis Conver
berationis per omnes multas nolen
tias tam Maar quam absque Illatio
nis Exinde metae legis transgressio
nis et poenarum Succulitionis aliarum
violentiarum Inquisitionibus per bonae Cor
actionis facta quae ad Exeundo alteri

entibus

ad herendo antenoribus quaenlis Eo nne
Interpositis dolosque inferma Latur.

Ignacy Niedworski nu

G Urbanus Chądzenski Bonorum Umierzysz
Economus suo et M Ludovici Szymalowski
Dapiferiae Ciechanoviae Coram Bn Umie
rzysz et Sertium in Bonis Gizinko Hae
redis Conq GG Gabrielem Bonorum Gizina et
Sertis in Bonis Gizinko tum Gasparum
fratrem minorem Czaplickie nec non Ja
cobum Rachocki et Antonium Gadomski
Sertium in Bonis Gizinko Haeredes quae
stus et manifestatus est in Eo Quia Ipso
GG Jacobus Rachocki arbores pinaticas
ad aedificandum Idoneas ex Berris Bonorum
Gizinko ad Bona Rachocino Evexit
et in hoc Berris Rachocino varia aedi
ficia extruxit Gauter Antonius Gadom
ski Similiter de Eisdem Berris arbo
res pinaticas ad Bona Gizinko Conductas
ad aedificandum paratas varijs Personis
divendidit Gnosusque vero Gabriel Czapli
cki de arboribus ex Berris Gizynko
excisis domum in Bonis Baran
ad Bona Gyzyno pertinentibus aedi
ficavit ad aliamque domum arborem
praeparare mandavit Principalique Sui
Maiestatis Gsi quaerulati Excisionem
in Eisdem Berris Bonorum Gyzynko pro
Commodo fundi haereditarij Princi
palis Sui Maiestatis non solum praepe
dire audent verum etiam Commi
nationes permultas Coram varijs
Personis propalant et Signan
ter G Gabriel Czaplicki subditis suis

omnimodam protestatem dando tam
ad homines quam Inventaria de Bonis
Unierzyc. Jaculare mandavit cuj man
dato adimplendo G. Gaspar Czaplicki fra
ter minor adhibitis sibi subditis cum
praegrandibus baculis alias z Kłonicamy
subditos Unierzycenses infestavit
calumniavit concussit multasque violen
tias peragere ausus fuit Jaculanq
adhibitis sibi famulis armata manu
alias cum bombardis longioribus man
davit Quare manifestans obviando
fortunae Principalis tum occurrendo
infelicitati ex mandato G. Gabrielis
Czaplicki emanandae iterum atq iterum
de Insoganie super ipsis poenis facta
meliorationi aut auctione suo et
Principalis sui nnē qm solennissi
me Maiat

Urban Chądzanski

Suscepta Protestatio ex Pti Comparitione
G. Simonis Brzeski suo et G. Mariannae
Brudzienskie Contis suae nomine Cons. Ill.
Jacobum Strzeszewski Casimirum Cywien
ski eiusdem nnis Macheinski Franciscum
Nicolaum et Joannem fratres Interae
Patrueles Starczewskie atq Marian
nam de Kwasieborskie primi ad G. Ludo
vici Starczewski zdi ex post voto ad G. Ill.
Petri Kruszewski relictam Consortem
viduam denique Casimirum Jabłonski
Valentinum Starczewski mē per
Ipsum et quod G. Jacobum Strzeszewski
certo tempore sui protestanti et absentis
Contis

Contis ex foralibus Plonscen de Civitate
Plonsko domum suam discedens in via
Publica prope Bona Sero mino Infesta
tionis quorundam Calceamentorum feminorum in
Curru protestans ex quadam Suppositione
adse protestans et alias Consortem formata
Conquisitionis praetensionis ac illegalis ex
quirendo mali occasionem adse pro
testans formationis honoris protestans
Coram variis Personis multis in locis
publicis in simul et Consortis pro
fessa absens prostitutionis et detra
ctionis Irrealium cum detractione bo
nae famae protestans et absens Conti objec
tionis per Eos vero Starzewskie Cywien
sky Machcinski Kruszewska Jabłonski
Sumpta quadam Conc se protestans et absens
Consortem Invidia et quo magis in detra
ctionem honoris protestans et absens Con
sortis facto secum Conspirio Sub tempus
Condescensionis in Bonis Starozewo
agitatae ac etiam in aliis locis ex
suo malevolo animo Irrealia Inde
ducibilia palam ac publice Coram
variis Personis sibi protestans et absens
Consorti objiciendo honoris et bonae
famae protestans et absens Contis deni
grationis Calumniarum in detractio
nem honoris protestans propalatio
nis multoties et saepissime ejusdem
protestans et absens laesionis diffama
tionis Celsi honoris Sepimentorum Col
lectionis aliarum violentiarum peractionis
ex indemnitate

mata Legis transgressionis ac aliam
inconvenientiam Inquisitionibus probandae
facta quae dalis in forma Latior
Simon Brzyski

Suscepta Protestatio ex Pl. Compa
ritione G. Simonis Brzeski Sortium
Br. Starczewo magnae et Wylaztowo Haeredis
Cum GG. Antonium et Annam de Star
czewskie Conjuges Parentes Gregorium
Ignatium et Josephum filios Gadomskie
Joannem Losienski Thomam Jo
annem Starczewskie Joannem
Zabowski Gasparum Dolski Joan
nem Gadomski Albertum Ste
pourowski Valentinum Parentem
Mathiam et Josephum filios Sie
kluckie Sortis Stelae in Starczewo Wylaztowo
Haeredes ~~Benor Starczewo~~ me per
ipsos damnorum plurimorum in frumentis
et pratis protestans Inventarii sui
Mationis fenibus ad Currus tres
et trium Sulcorum Liliginis hyeme
lis ~~qui~~ in Campis Benor Starcze
wo Wylaztowo depastionis fundi
protestans haereditarii in Benis Star
czewo magna hordeo Consemina
ta ~~et exercito~~ et jam post Exercitio
nem hordei in satum per decem Sul
cos per GG. Gadomskie divisationis
damni in hordeo Mationis prote
stans circa damna sese opponentes
per filios GG. Gadomskie Intestationis
boum damna in frumentis et pra
tis protestans Inferens ad forestam aba
gere non permissionis et forti manu
Benor Starczewo Thomonski Hae
redes et possessores

manu

manu denegationis tunc temporis
protestare Lesionis diffamationis
ac aliarum Injuriarum et violentiarum
Inquisitionis probandae peractionis
facta quod Deliberatum in forma Latior
Simon Brzeski etc

Suscepta Protestatio ex Pte Comparitione
G. Simonis Machcinski Cor. GG. Valentinum
Strzeszewski ~~Valentinum~~ ejusdem nomine Cywien
ski Bonifacium Sychocki atque Josephum
ejusdem G. Sychocki famulum aggressum nomine
per Ipsum et quod G. Strzeszewski obeundo obse
quia apud G. Valentinum Cywienski parcen
dos Inventaria ejusdem G. Cywienski eorundem
Inventariorum Consulto in prata et frumen
ta protestare propria Impulsionis frumen
tum et prata Compabulationis praedum
ptionis sui protestare praemissa damna
sibi peracta denegantis et Ipsi Impedientis
Lesionis diffamationis Concutere ba
culo attentationis et in ab amicis defen
deretur in salute nocere et oppressiones
majores Inferre sese resolutionis per
vero G. Valentinum Cywienski Ejusdem G. Strze
szewski protectionis ad litigia Juris Exco
gitationis et ejusdem ad litigandum secum
protestare Commotionis per vero
Josephum G. Sychocki famulum aggre
ssum similiter damna in frumentis
et pratis Inventarijs Inferens pro
testare admonentis malitiose in pro
testare Insurrectionis baculo prae
grandi in caput Concussionis de
equo detrusionis in Spasmum Inci
dere Causationis et vix vitare cum
Morte non Commutationis Causa

extitionis morbi gravi et variationis
sensuum protestanti illationis ad ex
tremum per ~~[illegible]~~ G. Sychocki in oppi
do Płonsk tempore fatalium illius agi
tatorum protestatio infestationis oppri
mere attentationis per omnes prote
stantes verbis indecentibus tracta
tionis dishonorationis exinde cum
Legis Rni processionis ac aliorum
violentiarum facta quae dalitur in
formalatur. Simon Machcinski

Videatur hoc loco Relatio extraditae cita
tionis pro judicio praesentis et parte G. Si
monis Machcinskiego G. N. Valentinum
Strzeszewski per MRGP Vincentium Adamo
wicz de Cywiny Woyskie authum et jurat
recognitum prout extat in productis

Videatur hoc loco Relatio extraditae ci
tationis pro judicio praesentis hic in Racione
Celebrandae Senii et Parte GG. Stephani Bru
dzienski et Cunegundis Stawecka con
jugum cum G. Antonium Gosecki per MRGP
Raphaelem Kryszczak de Kelbowo authum
et juratum recognitum prout extat in pro
ductis.

Videatur hoc loco ~~[illegible]~~ Relatio ex
traditae citationis pro judicio
praesentis hic in Racione Celebrandae et Parte
GG. Petri Cywienski cum G. Stanislaum Kar
wowski per MRGP Raphaelem Kryszczak
de Kelbowo authum et jurat recognitum

Videatur hoc loco Relatio extraditae
citationis

citationes pro Judicijs praeterea Terrae ex Parte
GG. ~~Joannis~~ Thomae Charzynski Antonij Dąb
kowski et Mariannae de Niemczewskie
atque Ludovici Krasewski et GG. Joannem Chą
dzenski et Franciscam de Chądzenskie
Conjuges Antonium Joannem atque Rosa
lium Virginem Gutkowskie per M. V. P. Va
lentinum Ciecierski de Uniecki aut Jurat
recognoscendum prout extat in productis

Honestus Thomas Zawieruszczynski Ferri
faber Incola Civitatis Raciąski ~~Ho~~ Ho
nesti Balthasari Zawieruszczynski in
Bonis Regalibus Radzikowo nativi filius
cum ad Famata Marianna Kubalska
primi ~~et~~ odin Famati Skurkowski secun
di expert voti quod Honesti Zawieru
szczenski Conte ~~[illegible]~~ ~~[illegible]~~
~~[illegible]~~ procreatus quam pri
mum de Citatione pro Judicijs prae
sentibus per M. Adalbertum Jose
phum bini nominis Nakwaski Nota
rium Terrae ~~[illegible]~~ Lipsogradiensem
~~[illegible]~~ et G. Adamum Bęski aulicum
pro extraditione sui Comparere et suae
Contis usurpando quemdam Subdi
tatum nulliter et indelite ad se Com
parentem in Libero statum natum
formatum Celsissimo et Illustris
simo et Rndissimo Christophoro
Szembeki Principi Pultovae Episco
po Plocz ac M. Jacobo Choynacki oppi
di Raciąz ad Episcopatum Plocz
Ede oppido Bodzanow Cyvissa

pertinentis Tenutario Possessori atq Famato
et Spectabili Mathiae Woytowicz Pro
consuli Civitatis Racięzne edita Infor
matus suus Maans extiterit at sta
tim Cong Eundem M Nakwaski Nota
rium Terrae et Castri Vissopodiensem
et Gus. aulicum Manifestatus et Conque
rulatus est Idq in eo Qua Ipse et Sin
gulariter M Nakwaski Notarius
Licet si bene gnarus quod suus Ma
nifestans stante vita Dni M Nakwa
ski Succamerarij Vissopodien ejusd
Mfici Notarij antecessoris et liberis
Parentibus scilicet ~~Thome~~ Honesto
Balthasaro ~~Thome~~ Zawie ruszczynski et ~~Sin~~ Fa
mata Marianna Kukalska Oppidi
Bodzanow Civis a Conjugibus mediante
Contractu Intuitu Officinae ferribabrinae
tentionis cum Eodem M Nakwaski Suc
camerario Antecessore ejusd M Notarij
Confecto pro tunc in Bonis Nakwasino
Commansoribus Natus nullius Domi
nij Subditus ~~Subjectus~~ uti Libera Per
sona Subjectus Statimq post expletos
annos plus minus decem a Parenti
bus alienatus et huc et Illuc obse
quia tractando sua Industria
et opere in arte ferrifabrina et
praecipue in oppido Mława edu
catus ad Extremum huc in oppido
Racięz Locatus extitit attamen
Ipse M Nakwaski Notarius ~~[illegible]~~
per editum Judicijs praesens Terminum

Tenuit quemdam Subditatum ad se Ma
nifestantem Personam liberam usurpa
te ~~[illegible]~~ arresta superse Manifestan
~~[illegible]~~ et Conforte Maanę Imponere
Incompetenter audet ad Bonaq sua Na
kwasino Sub praetextu Cujusdam Sui Ma
nifestanę in arte ferrifabrina Sui
Impensis educationis ~~[illegible]~~ quod nun
quam probatis mandationis Conducere
Maanę Intendit Qua ex re Maanę
obviando liberi status Sui Integri
tati de Indelita Subditatus ex li
bera Maanę Persona usurpatione et
Maanę nulliter vendicatione Iterum
atq Iterum Maanę afferendo liberum
Statum Sui Maanę tam documen
tis quam Inquisitionibus probatur
et ab Impetitione quavis ejusdem M
Nakwaski Notarii Excinculatur
fore. Salvis de Jure Salvandis

Tomas Zawierzeczynski

Videatur hoc loco Relatio extraditae Ci
tationis per Judicijs praesentis hic in Ro
cega Celebrandis ex Parte GG Feliciani
Karwowski et Mariannae ~~[illegible]~~
Rudoska Conjugum Cum G Antonium Ru
doski per MRGP Joannem Kisielski de
Cieciersky authum et Juratum recognitis
Put extat in praeductis.

Videatur hoc loco Relatio extraditae Cita
tionis per Judicijs praesentis ex Parte Perillu
stris Rndissimi Albertus Ulysz Canonici
Collegiatae Plocensis et G Laurentij Drozdowski
Cum MM Antonium et Franciscum Weste
per MRGP Adalbertum Naczmalski de Ro
many Janowicz authum et Juratum recognitis pro
ut extat in praeductis

Videatur hoc loco Relatio extraditae Citationis pro Judicijs praesentibus in Rauga Celebrandae Sessionis ex Parte Perillustris Rndissimi ~~Albertus Ubysz Collegiatae Plag Canonici et Laurentij Drozdowski~~ Mathaei Rydzewski Ecclesiae Parochialis Cuchanensis Praepositi Cum Perillustri Rndissimum Albertum Ubysz Canonicum Collegiatae Plag et Laurentium Drozdowski per MRGP Paulum Dzierzynski de Unierzysz authorem et Juratum recognitum prout extat in praeductis

Videatur hoc loco Relatio extraditae Citationis pro Judicijs praesentibus in Rauga Celebrandae Sessionis ex Parte Valentini Strzeszewski Cum Simonem Machcinski per MRGP Raphaelem Kryszczalski de Kotbowo authorem et Juratum recognitum prout extat in praeductis

Videatur hoc loco Relatio extraditae Citationis pro Judicijs praesentibus in Rauga Celebrandae Sessionis ex Parte Francisci Margrabski Cum Carolum Turski per MRGP Leonem Mieczecki de Oppido Rauga authorem et Juratum recognitum prout extat in praeductis

Videatur hoc loco Relatio extraditae Citationis pro Judicijs praesentibus in Rauga Celebrandae Sessionis ex Parte Gg Bartholomaei Alberti Sebastiani et Josephi Korzybski Cum Gg Joannem et Ignatium Chamski Antonium Wilewski Mathaeum Umienski per MRGP Stanislaum Maciak de Nieszczewo authorem et Juratum recognitum prout extat in praeductis

Videatur hoc loco Relatio extraditae Citationis pro Judicijs praesentibus in Rauga Celebrandae Sessionis ex Parte Gg Antonij Rudoski Thadaei Przedpełski Josephi Rudoski Simonis Kołakoski Francisci

Iwanowski

Item sub eisdem Dominus Bernardus Berenter subjudex Ecclesiae filius Cameranius Curiae Brivatensis Gazelli Andreae Dobrichtae famulus Dnus Franciscus Ludovicus Thomae Albertus et Joannes Dobrichae Antonius Paulus Domicianus Symphorianus Stanislaus et Josephus Raimbertae de Lubersac Ecclesiae Majoris Joannes Lisleyti de Lacuscuti auctus et juratus recognovit jus et actum in judicio

Videatur hoc loco Relatio extractae Cibantiae pro judicii prolatae in Romigola Cibantiae Curiae ex parte Dominae Antonii Guthabranae Curiae ex parte Dominae Antonii Guthabranae Curiae ex parte Dominae Antonii Guthabran

Videatur hoc loco Relatio extraditae Citatio
nis pro Judicijs praesentibus hic in Rauga Celebrandae
Servae ex Parte GG. Mathaei et Catharinae
Sychocka Conjugum Parentum Stanislai
et Alberti filiorum Chyczewskich cum GG. Ignatium
Niedroski et Victoriam de Kuiberskie Conju
ges Victricum et Matrem Mathaeum et Petrum
Koskowskie Principes et filios atque subditos per
MRPP. Jacobum Kaliszczak de Petry Kozy
authum et Juratum recognitum prout extat in pro
ductis

Videatur hoc loco Relatio extraditae Cita
tionis pro Judicijs praesentibus hic in Rauga Cele
brandae Servae ex Parte GG. Josephi Lasowski
BCP Domini et Thomae Rogowski ac Ale
xij Komorski famulorum cum G. Michaelem
Wasielewski Bn. Dzierzgna Economum
ac subditos de Gra Bonis Dzierzgnia per
MRPP. Simonem Woykowski de Bonis Sokol
niki authum et Juratum recognitum prout extat
in productis

Videatur hoc loco Relatio extraditae Citatio
nis pro Judicijs praesentibus hic in Rauga Celebrandae
Servae ex Parte Mi. Michaelis Bonkowski
Vexilliferi Raugiensis cum NN. Andream Tan
ski et Adamum Mniszczkowski per MRPP.
Providum Martinum Slubowicz de Radzi
mowice authum et Juratum recognitum prout extat
in productis

Videatur hoc loco Relatio extraditae Cita
tionis pro Judicijs praesentibus Servae ex Parte
GG. Ignatij Niedroski et Victoriae de Kuiber
skie Inscicem Conjugum Victrici et Matri
Mathaei et Petri Koskowskich Principum
et filiorum cum GG. Mathaeum et Catharinam
Sychocka Conjuges Parentes Stanislaum
et Albertum filios Chyczewskie Valenti
num Gurzynski et Magdalenam Chyczewska
Conjuges per MRPP. Josephum Mela de Zukowo
Strzelz authum et Juratum recognitum prout extat in
productis.

Videatur

Videat hoc loco Relatio extraditae Citationis
pro Judicijs praesentibus in Rauga Celebrandae
ex Parte G. Stanislai Sikorski Cum G. Antonium
Gutkowski et officiales Cum Plocz per M.R.P. Ada-
mum Zdziech de Cyndaly authum et jurat recognit
put extat in productis.

Videat hoc loco Relatio extraditae Citationis
pro Judicijs praesentibus in Rauga Celebrandae Serviens
ex Parte G. Helenae Sokolnicka Ultimi nuptus
G. Michaelis Makowiecki Relictae Consortis
Viduae Cum G. Bonifacium Sychocki et Mari-
annam Szymanska primi ad G. Casimiri
Cywinski ad praesens vote Vdi Conjuges Victrici
et Matrem Simonem et Cunegundim mino-
rennes Cywinskie per M.R.P. Raphaelem Kry-
szczak de Kulbowo authum et jurat recognit
put extat in productis

Videat hoc loco Relatio extraditae Citatio-
nis pro Judicijs praesentibus in Rauga Celebrandae
Serviens ex Parte G. Jacobi Rylicki Cum M. Petrum
Lasocki Vexillifer Zawski GG. Stanislaum
Krajewski Joannem Rylicki Stanislaum
Zaboski Andream Jastrzębski ac alios
Testes per M.R.P. Nicodemum Kurlus
de Drozdowo authum et jurat recognit
put extat in productis.

Videat hoc loco Relatio extraditae Citatio-
nis pro Judicijs praesentibus in Rauga Celebrandae
Serviens ex Parte G. Pauli Stupecki Cum G. Mathae-
um Rakoski per M.R.P. Mathiam Kaliszczak
de Geszczyno Gorne authum et jurat recognit put
extat in productis

Videat hoc loco Relatio extraditae Citatio-
nis pro Judicijs praesentibus in Rauga Celebrandae Ser-
viens ex Parte G. Laurentij Zlobocki Cum G. Valentinum
Kawecki per M.R.P. Thomam Sadowski de

Cum G. Valentinum Gosciely et F. Jacobum Kamieski per M.R.P. Joannem Kawczynski de ~~Chyczewo~~ Uliczewo

Videatur hoc loco Relatio extraditae Citationis pro Judicijs praesentibus Rauqz Celebrandis Servus ex Parte GG. Alberti Parentis Michaelis filij ac Mariannae de Cywienskie Juniorum Conjugum Sokolnickich Joannis Brudzienski Michaelis Sokolnicki Felicianae G. Gaspari Korytoski Mariannae G. Mathei Korytoski Consortum Brudzienskich Stanislai Oyrzenski Antonij Cywienski et Gregorij Przyborski Cum M. Thomae Nowowiejski Venatorum Visegrad. Dnum et GG. Josephum Chyczewski et Albertum Lesnikowski per M.R.P. Joannem Kawczynski de Uliczewo auth. et Jurat. recognitis prout extat in productis

Videatur hoc loco Relatio extraditae Citationis pro Judicijs praesentibus Servus ex Parte G. Clementis Janoski Cum GG. Josephum filias Trum et Martinum Patruum Sikorskie per M.R.P. Michaelem Mikołayczak de Zabobliki magna auth. et Jurat. recognit. prout extat in productis

MRG Mela de Zubaro

Videatur hoc loco Relatio extraditae Citationis pro Judicijs praesentibus Rauqz Celebrandis Servus ex Parte GG. Niedroskich

Videatur hoc loco Relatio extraditae Citationis pro Judicijs praesentibus Servus ex Parte

Videatur hoc loco Relatio extraditae Citationis ex Parte
G. Floriani Podoskiej G. Mathaeum Gołecki pro Judicio
Pro ui Sequentia Celebrandae per M. R. P. Jacobum Kalino
ski de Petrykowy auth. et Jurat. recognit. put extat in
productis

Videatur hoc loco Relatio extraditae Citationis
pro Judicio praesenti in Rauga Celebrandae Servitio ex Parte EG.
Alberti Ciecierski et Mariannae Chmielewska Con
jugum Cum EG. Joannem Parentem et Albertum filium
Lutomierskie per M. R. P. Joannem Kisielewski de Lucowski
auth. et Jurat. recognit. put extat in productis

Videatur hoc loco Relatio extraditae Citationis pro
Judicio praesenti Servitio ex Parte EG. Curimiri et An
toninae Kwasiborska Conti Matri Curimi
ri Rosalie et Petronellae Chądzewskich Conjugum
G. Marcum Krzywkoski per M. R. P. Valentinum
Ciecierski de Uniecki auth. et Jurat. recognit.
put extat in productis

Videatur hoc loco Relatio extraditae Citationis
pro Judicio praesenti hic in Rauga Celebrandae Servitio ex Parte
G. Thomae Ubicki G. M. Josephum Bromierski Vice Ca
pitaneum Cracoviensem per M. R. P. Adalbertum Ignaczak de
Kossobudy auth. et Jurat. recognit. put extat in productis

Videatur hoc loco Relatio extraditae Citationis pro
Judicio praesenti hic in Rauga Celebrandae Servitio ex Parte
EG. Andreae et Pauli Karwowskich Martini Ar
chutowski Cum EG. Jacobum Sałkowski et Ursulam Sper
dzewska Conjuges Parentes Ad Paulum Mariannae So
phiam et Stanislai dicti Judicum relicti Viduae
filium et filiam Sałkowskie per M. R. P. Joannem May
chrowicz de Kertkowo auth. et Jurat. recognit. put
extat in productis

Videatur hoc loco Relatio extraditae Citationis pro Ju
dicio praesenti hic in Rauga Celebrandae Servitio ex Parte EG. Al
berti Parentis Michaelis filii Sokolnickich Antoni G.
wieński Joanni Bradzieński Michaelis Sokolnicki
Gregorii przyborowski G. M. Thomam Nowowiejski Vera
torem Wyszogrodzkim per M. R. P. Joannem Kawczyn
ski de Kliczewo auth. et Jurat. recognit. put extat
in productis

Videat hoc loco Relatio extraditae Citationis
pro Judicijs praesentibus in Rocznicis Celebrandis Serenissimi ex Parte
MM Josephi Depiferi Nuncij Parentis et Cyprianae
filij ac Catharinae de Mostowskie Kamienskich
et alias Cum G. Franciscum Zabrowski per MRGP
Antonium Rogoski de Nadratowo auth. et Jurat.
recognit. prout extat in praeductis

Videat hoc loco Relatio extraditae Citationis
pro Judicijs praesentibus in Rocznicis Celebrandis Serenissimi ex Parte
GG Andreae Karwowski Dni et Mariannae Sikor-
ska famulae Cum G. Joannem Gorczynski per MRGP
Joannem Maychrowicz de Rostkowo auth. et Ju-
rat. recognit. prout extat in praeductis

Videat hoc loco Relatio extraditae Citationis
pro Judicijs praesentibus in Rocznicis Celebrandis Serenissimi
ex Parte G. Michaelis Sokolnicki et Rufidelis
Lucki Cum G. Thomam Kowalewski BCP per MRGP Jo-
annem Kawczynski de Kliczewo auth. et Jurat.
recognit. prout extat in praeductis

Videat hoc loco Relatio extraditae Citationis
pro Judicijs praesentibus in Rocznicis Celebrandis Serenissimi
ex Parte GG Alexandri Kwaszeberski et Kunegundae
de Sieklucki Conjugum Victrici et Matris Micha-
lis Sokolnicki et Mariannae de Cywienskie
Conjugum Principis et Principis de filiis GGG
Adamum et Simonem Rakowskie per MRGP
Joannem Kawczynski de Kliczewo auth. et
Jurat. recognit. prout extat in praeductis

Videat hoc loco Relatio extraditae Cita-
tionis pro Judicijs praesentibus in Rocznicis Cele-
brandis Serenissimi ex Parte G. Joannis Gyszo-
rowski Cum G. Joannem Cywienski per MRGP
Joannem Kawczynski de Kliczewo auth.
et Jurat. recognit. prout extat in praeductis

Videat hoc loco Relatio extraditae Citationis
pro Judicijs praesentibus in Rocznicis Celebrandis Serenissimi ex Parte
G. Ignatij Bilobydzki BCP Cum GG Michaelem et
Stanislaum Mysłkowskie per MRGP Michaelem Mi-
kołajczak de Zabolskie auth. et Jurat. recognit. prout extat in
praeductis.

Suscepta.

Suscepta Protestatio ex Pte Comparitione G
Joannis Niedrosky BCPlex Suo et GG Antonij Fratris
germani et Ignatij ~~Petrucki~~ Niedrowskich
nne cum GG Simonem ~~Niedrowsky~~ et Evam de
Ignatiis Iuricem Conjuges Parentem tum
Joannem filium Niedroskie nne per Ipsos et
quae in primis Parentem Suj Protestantes
et absque Sub tempus Condescensionis in Bo
nis Niedros antiqua agitatae Infesta
tionis laesionis diffamationis honoris pro
stitutionis in duellum lege publica veti
tum provocationis Irrealium nunquam pro
bandorum objectionis per omnes autem da
mnorum plurimorum in frumentis et pratis Inven
tarijs suis quot quot annis Illationis Cir
ca praemissa damna et Injurias protestantes
et absque se se opponentes verbis Indecentibus
affectionis malitiose dis honorationis dis
gustibus Satisfactionis honoris detra
ctionis varijs in locis et Coram varijs
Personis protestantes et absque Calumniatio
nis Extende cum legis Rnis processionis
ac aliorum violentiarum Injuriarum et Inconve
nientiarum omnimoda Inquisitione probandorum
et in Interrogatorijs exprimendorum per actio
nis facta quae dalitur in forma Latur

J Niedroski mpp

G Niedro

G Joannes Niedrowsky BCPlex Suo et GG Pauli
et Antonij

Videatur hoc loco Relatio extraditae Citationis
praecedentis in Rauge Celebrandae Sirzy ex Parte G. Cle
mentis Janowski Cum G. Mathiae Cywinski per MAGP
Michaelem Mikołajczak de Zabolski auctoritate et
Juratis recognitum prout extat in producto

Videatur hoc loco Relatio extraditae Citationis pro
Judicijs praecedentis in Rauge Celebrandae Sirzy ex Parte
GG. Spratis Theresiae G. Joannis Jeszczynski Joannae
G. Francisci Zaręba Contin. Konybskich Cum GG.
Stanislaum Zakrocki et Constantiam Matowi
ska Conjuges per MAGP Michaelem Mikołajczak
de Zabolski auctoritate et Juratis recognitum prout extat
in producto

Suscepta Maatio ex Parte Comparitione G. Jose
phi Chądzynski suo et G. Francisci Kwasciebor
ska Sortium Bonorum Witkowo Pawlak et Mila
ki Haeredissae Consortis suae nnae Cum GG. Mar
tinum et Josephum Charzynski fratres inter
se germanos Suj Maanae absentis Contra avunculos
Singulariter avunculos
les Hrnae per Ipsos recepta in possessionem totali
Substantia Mobili et Immobili falsi ob G. Josephi
Kwasciborski Maanae absentis Consortis Parentis derelicta
In suj Maanae absentem Consortem devoluta
Eandemque Substantiam Suj Maanae Consortis pro
priam Haeredis in simul cum suj Maanae
Consorte plusquam per annos quatuor sub
tutella tenendo usus fructus et proventus
notabiles ex Eadem Substantia Maanae absentis
Consortis Haeredis quotquot annis partici
pationis summam a varijs Personis suj
Maanae absentis Consortem respicientes recepti
onis et suo Commodo Conversionis ~~[illegible]~~
~~[illegible]~~ Eadem Sortium et Sub
stantiae Mobilis et Immobilis Jure naturae
in suj Maanae absentem Consortem Concor
Hatque Agnethem de Zawidzkie ejusdem G. Martini
Charzynski Contra

Concernens post subsecuta Matrimonij ~~fœdera~~ cum
sui Maanus Consorte fœdera e possessione sua nolle
dimissionis quarundam prætensionum Irre
alium ad Sui Maanus et alienus Consortes for
mationis tractu suæ possessionis præmis
sarum sortium ædificiorum in sortibus Maanus
Consortis hæreditatis existens stramine non tecto
nis nec eorum reparationis per id desolatio
nis stramine autem ex frumentis extritu
ratis collecto suorum ædificiorum in sortibus suis
proprijs contegere curationis Fimij in
agris Maanus hæreditatis non evectionis solum
modo suorum agrorum hæreditatis stercorisationis
Maanus Consortis agrorum hæreditatis sterilescere
causa extitionis subsiliter profugationis
Insuper sui Maanus alienus Consortis sub tu
tella ipsius existens male tractationis ad in
consuetos laboras parcendaque inventaria sti
mulationis per "maxime pro Chaczynska Conten
sæpe oppressionis concus
sionis victu et amictu congruo "pro avunculos non sustan
tationis nullius educationis exhibitionis
Exinde Maanus et alienus Contra Injuriationis
Respectu quarum omnium vindicatione red
dendoque ex substantia Moliti et Immoliti
per ipsum calculo ac promptitudine rehabilitationis
substantiæ Maanus Conten Concernens
~~tum~~ tum quoque nullitate ipsius Magnatum
pretensionum ad substantiam Maanus Consortis
formatam et usurpatam Mandatum quæ fa
cta dabitur in forma Loteri

Josephus Chadzynski pp.

Actum in Plarka in Communibus Terrestribus Districtuum Plocens. simul et Bibuna una cum Continuatione anteriorum Causarum Vigore Legis in Diem Iudiciarium Insidentibus Feria Secunda ante Festum Sanctae Agnetis Virginis et Martyris proxima videlicet Die Decima Sexta mensis Januarij anno Domini 1788to.

Coram MM Joanne de Krasnicza Sarnowski Judice Antiquo in Wrzyki Wawrzecki Subjudice Francisco a Cottlarow Cottlarowski Notario Terrestribus Plocens.

Nil. Videantur hoc loco Relationes citatorum pro Judicijs praesentes in Causa Agitanda ex Pte Illmi Dñi Chor. Silvestri Zielinski Propr. Pilesien. Gratianen. Comes P.S. Karnowski Congis Victrien. et Matrem tum Adamum Chynowski Pisarzium et Filium ad Dnam Cyprianam Swirne Ubysz Dmbrowskiej Offwocką ex Alia Dnam Salomeam Kociełłk Chynowskiej Cyprianskiej Bojanowsk. Chojeynski Milinski Sojenyskiej ex alias Dnam Kurbanow. Et Pte quoq. S. Karnowski Comes Sikorskiej ex Dnam Omnes per M.R.P.P. Dum Thelesphorum Matuszek de Wyszkow ex Authore et Juratum Orta pro ut Copiae Quatuor exstant ut Acta.

R. S. Jacobus Sawicki Sanctae Potter Sandec Rect Ludovicus Josephus Christophorum Zielinski Stanislaum Laguna Episcopus Jurowski Josephum Pigłowski Episcopus Lemperski Paulum Letowski Valentinum Rheinowski Episcopus Jerosolimitan Faustinum Chamski Felicem et Albertum Milickie Ordinis Suae vero Omnis ac Speciales Partes Regias Partibus Illis ex Solennitate Videntur Dare et Concedere Episcopus Partibus Suis Plenariam Facultatem et Omnimodam absolutam potestatem Causas Suas Judiciarias quatuor Omnes et Singulas in Omni Justitia ad Officia Primi Majoris minoris Subsellij cum quibuscunq. primis et Decursum quarumvis interlocutionum ex Utroque quam Reatu Vestro et Agitanis Incidentibus Jurisdictionis Jurisdictionibus ac Jurandum Dandas prorogandas prosequendi Instituendi Jurisdictionis Juris gradum Ordinandas Dandi Sustinendi a Continuo in Omnem Juris gradum Ordinandas Dandi Sustinendi a Continuo in Omnem

interponens Juramento Attendendi Executiones Urgeas Solis
met vers Ppl Christophorum Zaleyski et Stanislaum Zaguscki Su
mas ex Marcas quascis Duratis quibuscis Adjudicati et
Adjudicatas a quo interest, levatas, Deductis mis Portes
quibuscis quid si vero persoluta non fuerint, Rigores Decretor
Executionis quid si vero persoluta fuerint, Indemnitatis
Executionis Mandatum cum Publicationibus interponens Condemnato
ribus ex Ple Sig Rotis Rotis Super quibuscis in quibuscis Judici
bus et officiis Loi obtinus, et a tuo Stanislao Armidi Aliisq; Plantes
in locum Sig Constituens Caterisq; Munia Vero Unus ac Spacia
les Plantes Concurrens debitis legis tractis et Diuine per agens
et Exequens Promittens et Juramentum ut pro Rei quid quid per
ipsos Plantes Judicii Rite et Time actum gestum Constitutumve
fuerit pro rato grato firmo ac Valido Subsceptur et in Nil
lo Contradicturum sore quam quis Plantiam ad Inchoandam
Integram Duraturam Iterq; Sum ac Valoran habituram
Vultus preces Datum ut sup; Sub Damnis Impensis pro qui
bus Ulis; Respondebit Suis cum posterio.

Jakob Sawicki M

Nb. P Stanislaus Zaleyuski Bonor Ramutowa a Mstre Joanne Rzi
szewski Pocztatowic Kwiatkiewicz Jure hereditario quondam hanc
si et Adversus Mm Thomam Pocztatowicz Kwiatkiewicz Parentem
et Ignatium Pocztatowicz Kwiatkiewicz Filium Respondentes Magis
ad sup Pe Po Quia Suprascriptus M Thomas Kwiatkiewicz Dum
Vivens Substantiam Mobilem et Jn Rum tempori Parentis Suis
si se devolutam quam per se in Vita Congregatam inter Filios Suos
Dona Barcikowo Patris Mstre Ignatio Kwiatkiewicz Dona vero Ramu
tow plibato M Joanni Kwiatkiewicz quo posterius tempore pervc
Manus ab Jpo et Transactiones Scelenter Acquisitis extiterunt
in prejudicium dimisit ac de Bonis nihil pro se reservans aut
Ullique modo Exipiens pro re habita Filios perpetue Condescendit
Usum fructum ac proventus ex hisce Bonis numeratis Filijs parti
pare permisit. Nunc vero Quinto tempore post Acquisitos ner
per se Manus a Jpate M Joanne Kwiatkiewicz Jpsius Filio Bonor
Ramutowo Divisionem Ejusq; Effectus Unum Exigentium ut Bonis Ramuto
wo Nativum et Adnumnatum per Decretia Judicij Tribunalis Loci Pdti
us Curiae quae ex Manibus Vris Reperientur. Ad Jpsiusq; Bona Ra
mutowo Applicari per Aliquot tam proxima Spatium in fuga Extenten

nunc

nam per Suam Maãe, non postremo Sumpto ex hac fuga
Conductum facto cum altissimo Nostro Ignatio Rzepnicki Cinditatomine
Scripto quem ad Sepulcra Roma Basilicarum martirum nato Nostro
Ignatio Rzepnicki Diuisione Parentali (cessa nullitas) Applicavit Cujus
applicati Extraditionem Suo pro Judicio prime hei vi Pacta
Celebrans ex Pte Suj Comte Maãe Ddo Jos M Rzepnicki Ignatius
vi memorati Scripti a Se Maãe, plenissime ea vi Instrumenti tibi
Expensas induxit Quam Suus Maãus obtinens fortuna Sua
Integritati de Nullitate ac Invaliditate tum (cessa dicta) premissi
Scripti ffad Lucem Emanium ad Bona Basilicarum nullius applicare
tum Longanes Super Ipso pacis vtilis promissa Eternum adjus
quam Solennissime Mantur.

Stanislaus Zechowski st

N.S. Susapta Maã ex pti Compantione Pti (Cassatione Zaleski
Vni Legenti Suo Pthus Pluries vi et Edoctus M Joannem Rzepnicki
Pacillatorias Laicalium Antecessum d S. Stanislaum Zechowski
Medicinam Bonae Memoriae hactenus per Ipso Summarum Cinas
Ultimo Septuagintorum Alterius vero Quinquagintorum Florenos Polon
Ad Scripta monialia per M Joannem Rzepnicki a Pte Jacobo Sawicki
mutuo Contracta Per Cunos Dm Sawicki Sibi Maãe Expost Ad multas
Suj Maãe Requisitiones nulla per solutionis nec provisionem
ab Ipso Summo provisione Vlla pensitationis de qua Summa
Una cum provisionibus Vindicatione facta qua adhaerunt Mobilibus
Contingit Interpartes Dabitur ex forma Statuti.

Zielinski

Vidit hoc Locus Relatis existentibus Citatis
nij pro Judicijs pedis ex vi Regni Celebrand
Stung ex Parte M M Joannes Ignatius
Charzyński. et Ad Bartholomeus Alberti
Sobczyński et Josephus Rzepnicki pro
nunc Actores Judicarunt de Stabilitate auth
Assumpta recognita post extat ex

M. Faustinus Chamski Tribunalis Racziazcien. regni
mail. ad Judicia proxime ultimo Relatis Aliqua.
Citatis Citatorijs. pro Judicijs Officij Circa Plurem
proxime pretentis. per Nunc Ante quemvis. ad
Pte G Joannis Zawidzki cum G Ignatium Kulpinski
vel è converso ad Pte G Kulpinski cum G Zawidzki

recognit

recognita in actis Judicij Pscus reperit vel ne
et quod si extaret in hisce actis Eamque sibi authe
Extrademque affectavit cujus affectationi uti de
Jure licite Judm Pscus annuendo Relationem hanc
extradere voluit verum quoniam Relatio Eamque di
liguebat per Dm Albertum Mlicki Loci Pscus Pale.
Stritam quaesita in hisce actis non invenitur
idcirco Judm Pscus Eamque extradere non valet
et de. in Existentia Ejusdem Pscus Mco Acqui
renti datur Testimonium

NS. Gnus Valentinus Brochocki Sanus Rnl Gnlem Plentiam
in prnas Gnor Adami Laszynski Petri Rudowski Hiacinthi
Rudpelski Pauli Zołtowski Ejusdem nnis Sulkowski Chrisostomi
Zielinski Caroli et Stanislaj Turowskich Mathiae Marowiecki
Ejusdem nnis Starczewski, Bonaventurae Ciołkowski Valentini Stre
szewski Josephi Peplowski Eorundem Lempicki Lisowski, Valen
tini Josephowicz Ignatij Brochocki Alberti Mlicki Ignatij Zołto
wski Ad Causas Suas Judiciarias gnatter Omnes et Singulas
in Omni Judicio vel Officio Rnj Majoris Minoris vel Subjecti
cum quibuscunque Personis et Occasione quarumcunque Intervenientiarum
tam ex Actoratu quam reatu Vertere et Agitare idque ad triennium
Integrum Pscus Sua Rgni Promissa firmare.

Walenti Brochocki

NS Suscepta Mao ex prti Compantione G Chrisostomi Zielinski
Suo et G Jacobi Sawicki mne vi et Adversus Gr Gmm Thomam
Posittatorem Raciazum Parentem Ignatium Omyslnium Thoman
Thomatq Hiacinthum Filios Rzeszowskie tum G Laurentium
Zochowski idque de Relaxatione Arestor Super Summis per
M Joannem Rzeszowski ob Absens ad Scripta Manualia
Contractor in Bonis Ramutowo apud Pfatd Mscium Rzeszowski
Joannem Ex Instantia Ipso nulla habita praetensione per Mnlem
in iste Impositor et Coram actis Recognitor tum Inogane
Super Ejus poenis facta quae dabitur in forma latior

Zielinski

Actum in Supremi Fori Communibus
Tribus Plurenegum cum Continuatione Audientiae
Causae Vigore Legis in Diem hodiernum Jnri
dentibus. Feria Tertia Festi St. Conversionis
S Pauli Apli Sabbati Die 24. Mensis Januarij
Anno Dni 1786to.

Coram M.M. Joanne a Sumowo ci Krasnicwa Sumowski
Judice Antonio ci Wernisti Wernicki Subjudice et Francisco
a Cotkowo Cotkowski Notario Tribus Plurenegum

Coumpto Mão ex prili Compantione S Josephi Sowinski hui
nius Stanczyski Suo et Soror Pitronella Sti Mathiae Kluchowski
Comitis Amitta ob Sti Antonij Cieński ex ob Sia Eva Szczykowska
ob Sti Antonij Petrykowski et Catharina Olenska Jmonium Conjux
Filia progenita Amitta tum Michaelis Stri Laurentij Anna
et Thecla Virgines Jnnupta Patrum et Sororis interve germanas
Stanczyski cum ob S Francisca Cieńska Conjux Sti Antonij
Cieński et Sia Petrykowska Conjux Filia ob cum Sia Eva Cieńska
ob S Antonij Słubowski Confitentibiter de hac lite despa Sowi
germana Sororiter Pater et Filias Suas ac Sowinos et
Sowinas nne in Adversus M Michalum Kluczyski
Dapiferum Quia tiones rnē per Jps Summas Patias Ubi
quies in anni Dotis ex Summa Duor Millium Centum Qui
quaginta Flnos per dum Supra scripta S Catharina de Olen
skie Petrykowska memorator Sti Stanczyski Suj Maae
Filiae et Filias Pivarie ci Domi Chmielowo Expendena
provisione Alis Jmbus Debitrae ci Limo ci Spiono
ator Sia Sia Jps Dei Horum Solummon Sacri Pontifi
ator 1784 ad Inscripta per Caput Sia Eva de Petrykowskie
Cieńska ob Sia Franciscam Cieńska Suj Maae Conjux
abuae Filiae et Filias Matrem Respicientes post Fatalj Quae
Suj Maae Conjux abuae vero Filiae alij Filias Matris Jure
naturae ci hanc Filias et Filias Devolutae Alienus Autem
ci rem Sumbsinis post ob S Evam de Cieńskie Słubowska
Sterilitet vita functam ci Jpsa Sti Petri Pellar. de Cieńskie
Kluchowska ac Suj Maae Filias et Filias Todentes equali
lance Respicientes ad Mullas Suj Maae ac abuae requisi
nes ad eum finem motte per solutionis rne provisionem a Jpsa
S Eva de Cieńskie Słubowska Sterilis Sowinis germana

Summas

mis proveniens velle pensitationis de quar. Summarum
Una cum personibus vindicatione facta quae dabitur in forma
latior. Jozef Szymon Struzewski et

Infidelis Lewek Doda Judaeus et Arendator Supremae vi et Adversus
Illrem Adm. Rndm. Josephum Rosciszewski Praeptum Supremae Maatus
est Jsq. Ex Eo. Quia Suus Maans Licet si Summam Viginti Unius
Aureor. hungaricar. Florenorum Sex decem Polonicae ex Maiori Summam
Viginti octo Aureor. hungaricar. per se Maanes Illustri Adm. Rndo. Mu
chowicz debita et per Eunae ipsi Cessa per se vero Maanes Scri
pto Manuali tribus Ratis per Spatium Trium Annor. Ejus
Solvi assecurata provenientem tam parato pecunia quam Cumato
modo licita in Dolijs accepto Memorato Rndo Rosciszewski persolverit
Non nisi Summam Sex Aureor. hungaricar. et Florenorum Decem
Polonicae ipsi debitus extiterit. Attamen per Eum pro Judicijs prae
sens hic in Supremo Agitanae in tyto Solutionis Totius et Integrae
Summae Viginti Aureor. hungaricar. in parte ut praemissum est
patificatae ex re praetermissa Unius rathae per Eum a se
Maanes perceptae Adnotationis indebite Conventus extitit
Quare Suus Maans obviana fortunae Suae integritate de
nullitate ac invaliditate praerecensiti Scripti ex praemissa
Rne Subsistere non valere atq. Imoganae in tyto Indebitae Vexae
poenis tum refusione litis expensar. injuste per Ipsi Causalis
Iter atq. Iter quam Solennissime Maatur Illumq. Cassatione
indemnationis sine edita Cione obtenta
Lewek Doda et

GG Valentinus et Josephus Szumanscy fratres
Inter se germani ac Joannes Gałecki Sani
Reverunt Gnalem Plenipotentiam in Per
sonas GG Bonaventurae Cwikowski Petri Ru
doski Pauli Zołkowski Chrisostomi Zielinski
Mathiae Starzewski ejusdem nnis Mazowie
cki Laurentij Bromierski et Stanislai Caroli Turowski et
Josephi Lorowski ejusdem nnis Pepłoski Mel
chioni Mierzynski Pauli Sułkowski Valen
tini Strzeszewski ejusdem nnis Zorefowicz
ad Causas suas Judiciarias gll. omnes et

Singulas

singulas in Judicio quovis vel officio Nrum
majoris minorisve Subsellij cum quibuscunque
Personis et occasione quarum Intervenien-
tiarum tam ex actoratu quam reatu verum
et agitandum Idque ad Triennium Integrum
praesentis Suis Nostris praemissa firmam

Walentyn y Joseph Szumanscy rt
Jan Gotecki rt

G. Thomas Borowski Suo et G. Mathiae Borowski
fratri suo germani nomine in illo G. Antonium
Borowski Burgrabium Cardinalem fratrem suum
germanum Maiestatis est Idque in eo Quia idem G.
Antonius Borowski Maiestatis et alterum frater
germanus nullo habito a se Maiestatis et
alterum fratre ad promovendum Causam cum GG.
Malanowskie Conjugibus Intuitu objectae
accelerationis fateor G. Jacobi Borowski
Maiestatis et alterum fratris ac Ipsiusmet Parentis
Consensu attamen Ipse nomine suo
Maiestatis et alterum fratris Manifestationes
cum Eodem Gnis Malanowskie Conjuges
facere Causam in Judicio praesentis
promovere Decretum Dilationis
Inquisitionis sine scitu et Consensu
Maiestatis et alterum fratris exportare
praesumpsit seque Maiestatis et alterum
fratrem ad processum cum Eodem
GG. Malanowskie Involvere et in poe-
nalitatem eveniendam Inducere In-
tendit Quare Maiestatis ne in litigia
Juris Involvatur et poenalitati alicui

Subjacere Subjacere videat per
praeter querelam suo ex Teresse
et fratri sui a promotione causae
recedit de Diligentia sui et
quo supra nunc Maas

Tomas Borowski

Suscepta Maatio ex Pti Comparitione
G Simonis Ostrowicki Cons G Paulum
Czachorowski inne per Ipsum Summae Centum
Tyns ex Majori Summa Ducentorum Vi
ginti Tynff scripto manuali per Ipsum
sibi Maas ab annis undecem dato
ad solvendum assecurata provenientem
et superrestante nolle solutionis
nec provisionis pensitationis Exende
Maanae Injuriationis ac aliarum Injuriarum
facta quae dabitur in forma Latior.

Szimon Ostrowicki
mpp

Suscepta Protestatio ex pti Comparitione Infidelis Abraham Ja
chymowicz Judaei Supremae, vi et Cons Infideles Dawid Privignum
Suum atque Salamon Judaeum et Pictorem Biezunenensem
per Ipsum Infidelis Privae Suj Pvanae Centis ut sugam cum rebus
Suj Pvanae proprijs Varij generis a se Pvanae daret Suis modis
fomentationis fomentatae Domum Suj cum praemissis rebus
per Eam Interceptis Susceptionis Suscepta ad Multas Suj Pvanae
Expostulationes non Extradere nec a se amovere Conationis quinimo
Suj Pvanae cum requisitione Extraditionis Suae Centis adveniente
Nulla data Sibi occasione pro Capite Arreptionis Oppressionis
Concussionis Concussionum quae licet non Sunt obducta Inquisi
tione tamen probabuntur Inflictionis ac aliarum permultarum Violen
tiarum facta quae dabitur in forma latior.

QCKJD

Pillis Rōus Vincentius Zaguski Canus Collegiate Plocens Pne
positus Valerio Brzuchow Canus gratus Act Finalium Plenarius ci Res
sonas Dñi Adami Leszynski Petri Ludouski Hieronimi Przegalski
Mathie Mazouiecki Equites mei Stanislai Pauli Lothouski Eyde
mis Lutkouski Christophori Zielinski Josephi Lempicki Ecclas
rum Lazarei Pepłouski, Casimi et Stanislai Janouski Mathej
Szczuski Bonaventure a Lichtenski Valentini Jarocinski Equi
mis Przesmycki, ad Causas suas Judiciarias gratis omnes
et Singulas ci omni Juris via et officio Dñi Majoris Minorisve
Subsellij cum quibuscumq; personis et occasione quarūs
interuenientium Plam Ecclesiarum quorumcunq; Ordinum et Agentium
Dñj ad hiemalem futurum presentem Sessionem Dñm Pmissarium

Vincentius Ferrerius Zaguski
Can Colle Sloc Plocens

Susepta Mão ex pte Compartitionis Dñi Bartholomej Resicki
Latium ci Bonis Respectuj Brzyle Sub hereditis Suo et Sue
Marianne Janicka de Epos Solbus Subdita Suo mēsis et Adversus
Dñm Josephum Siemiechouski Latium ci Bonis Nadarzyn Respectuj
Dñi per Ipm Suprascriptā Sue Marianne Janicka eius Mātes
Subdita de Solbus memoratis Bonis Respectuj Brzyle ad
Mātes Auffugij ci suis et Mātes Dñi Conductionis Conductis
per longum temporis Spatium apud ea Conservationis Ejusdē
Dñi Mattheum Suj Mātes ad Eius factas Requisitiones nulla
Extraditionis, quamuis Diligentis Allaborationis exponentes
Ejusdē Subdite Sibi Mātes Extradem Presumptionis prosequi
Desuerint Mattheo prefatis longo temporis Spatio frustra
Attō Dñi Mattheo Suj Mātes Expostulationes persolvere ne
glexerint Unde eius Mātes ci alios Subdite ejusdem Dñi
Dñi Vexationis Jtuj Desuerint meritis tum Jurgantes super
Ipō Ipsis Pmissis Pœnis Juris quas Debitas ci Jure Latis.

Bartholomeus Resicki mpa

Susepta Subdelatio ex pte Compartitionis Dñi Gaspari Brudzinski
ci et Dñm Dñō Mattheum Parentem Gasparum et Joannem Filios
Malanowskie alijs Jacobum Popowski Dñi per Ipōs et quos per Supra
scriptū Dñi Mattheum Malanowski Parentem tum Popowski ci Filios
Villicum Vicinitatis Villa Secum Pœnis Commanentes Nulla habita Dñi Pmissi
Citationem Secum Pœnis Significatis Temporibus Extradationis

Excitationis Exilatio Suj Pranes ubiq; loco infestationis Aggra
tionis variq; Criminationis lesionis Diffamationis Verbis Asperis
bonam famam ac existimationi honorem denigrare Affectionis Inimi
cum nunquam pbanos cum Summa Ignominia obtrectationis Comme
tationum Variar Appellationis Inventarior Suj Pranes Propriis
in Campis Domo Ecclesia parochiali per ipsos Pranes presumptionis parum
non permissionis Quamvis ex hoc Campi nullo habito Jure
Ad forestam Mattolics abagere presumptionis abactis fame mura
tionis Ed Mallasij Suj Pranes Expostulationes exasperatas negligen
nis Jamalos quovis in loco ubiq; Illa Rae Infestationis Aggra
vationis Oppressionis Consuetionis Contusionum quæ licet
non sunt Notorie Inquisitione tamen pbabentur instrumentis
per Solemnem Vir Matheum Malanowski Pomeranum Tribus
Suis ad Oppressionem et Suj Pranes Contusionem Subordinationis
per Subordinatos Suj Pranes ac Jamalos Mallis in locis
Maturis lesionis perpetrationis bonorum cum Dimissione
gratione publicationis Aliasq; per multas Violentias Omni
Inquisitionum genere pbanos pernationis Unde per omnes
Contra leges Rae prefationis et pœnas Pacis tractationis de qui
bus Super Ipso Imogano facta quæ dabitur In forma
latius.

Gaspar Brudzinski m

Sumpta Mão ex pte Compantionis S. Paul. Dobrenecki. de Cap
Francisti Dobrenecki et Eva Kallaszynska uxorum Conjugum Tibi
Petrum ut Pranes Kallaszynszy et Joannis Mo Sub hæredes una
Contra Dñs Stanislaum Dobrenecki ed S. Lud Suski. Reliq Contra
dictum Matsan. Casimirum Pomeranum ac Paulum Petrus inter
a germano Stas Suski vñe per Ipso Auspte se Maañe part Actum
ppte Dñs Francisci Dobrenecki et Eva Kallaszynska Conjugum Pacitum
ali protum inviorandum in tabellam Suj Substantia Mobiles
et mobiles Sortes Fructus Pannorum deredita Maañe virga Dñi Jose
phum Dobrenecki Jure naturæ æqualiter Cinarmos Occupatio
nis ac Suj possessionem Suam per eds Pannum ac Matsan.
Approbationis Usus fructus ac proventus per Aliquod tempus
Spatium percaptionis Partiq; Pars possessionis de Jure ac Pars
Sorte existens Segni desolationis prominationum per Suj
Maañe Parentes ac Suprædictas Sortes Importatas Depredationis
rixarum ac Varia fama de Sorte existens ac Invadarior Tum Tabu
et Integra Suppellectilis Domestica dispensionis, non nullis
quoq; dissensionis Unde Suj Maañe injunctionis de Vindicatio
ne Suprascriptas injurias Tum damna de per apta Proventibus

Calculo.

in extradicione rei Ubiq; vivendum Cum benigne Carnifex alij Judicandi et auscultandi nec non Compensatione Immunitatum de perdita Par alia Rptensionum Juta quæ dabitur informationem.

Laurct Dobrzenicki ll

Insuper Mão ea pti. Comparitione Dñi Thomæ Parochi de Jacobi Situ Brudnicensis

N5. Dñus Stanislaus Lipowski Dñi Dobrzelin ad Dobrzelin pro Actrix Mr Paulum Czechowski Macum ex adverso Dñi Ludo Lud Pl Suos Macos cum Dño Petro Borowski Causa Suæ negotiorum ad Bona mobilia in Curru Episcopali Borowski dotalicia. Interceptionis Ursus pars Equor ab Instructi Ludi Lipowski Antecessi Bonor Wiembork Ipsati Borowski Prospexerit Subrutus prædicta Bonorum Dobrzelic Tabernarum Arendatore per Dñum Mr Borowski in Summa Annuata Septem Tynes Ex Arenda Tabernæ Bonor Wiembork debita Scripta Manuali cum libera Ubiq; Captivationis in Casu non Solutionis per hæredes Jadeum Solis Declarata præsens fuerit Nihil ominus temporis persuerit. Attamen Instantia Dñi Czechowski Quandam Ejus Arendatoris Sua Lewik Lipowski dando Petitionem non Solum Suum Macum Protestatione Suæ Circumscriptionis veneficiam. prosequique præsens citatio Principaliter extra Synodum indebite Convenisse Pro Instructionem Litis expensarum. Indueri Ipsumpsit Quare Suus Macus Mariana Sortiena Suæ Integritati ac honoris Judicii Lati de Judicata Sui Macum Vrad ad refutationem Litis Expensarum Dilationem Adjungendi Testium Aliorumque probationis citatio Judicata Vrad ac honoris intermediati Coram scriptionis Instantia Pro quam Solennissime Matur.

Stanislaus Lipowski

Simon Kuczewski Janus Kuczewski Ejus Relationem Binas edictales citationum pro Judicij Ordinarij Sessionis et quidem primæ Ex Stephani et Matthæi Laguny Situ Brudnicensi Judicij Actoris Ex Parochianis Laguny Expositorii Judicium primi et Secundi Laguny exportati Judicium Stephani Matthæi et Antonii Laguny alij Laicis Suis Testimonij respectu oppositionis Inscriptionis Confinationis Macorum Bonificationis Terrarum Cultarum et Pascuarum editales per Mr Dñum Thesaurarium Regni Generalem de Edictis Judicij et Juratis Coram actis Curiæ Regiæ de 14 Martii Anni currentis 1745 recognitas mente Legis Approbat Confirmat Judicij Curiæ Regiæ Prædemptor Sermonis

Simon Kuczewski

Actum in Supra in Trnis Communibus Trnibus Plocensibus Una cum Continuatione Anterior Causarum Feria Quarta Ipso Die Hi Conversionis Sancti Pauli Apostoli Scilicet Die Vigesima Quarta mensis Januarij Anno Domini 1786to Celebratis

NS. MRGP Laurentius Szymczak de Wasynko Authus et Jurat palam Rvit Quia Ipse habitis Secum NN. Bernardo Kesicki et Joanne Dębnowski in Evidentius testimonium Secum assumptis Ex Officiosa Requisitione G Francisci Laguna D Plocensis fuit in Oppido Supra in Platea Judica Trā 5ta Ante Trm S Agnetis V et Mar. Aō Currente et Ibidem Condescendens Vacam Episcopi Requirens propriam apud Infidelem Marek Jachymowicz Judaeum Supremum praevenit Arestavit, et de Extraditione quae non est Subsecuta Ideo de detentione ad Decisionem Instituendae Causae monuit de quo praesens Jes Mlis fuit Relationem.

NS. Jes Mlis qui Supra palam Rvit Quia Ipse habitis Secum NN Vincentio Parente et Paulo Filio Leszczynskie gratia Evidentiorus Testimonij Sibi Adhibitis ex Offsā Requisitione Episcopi G Francisci Laguna D Plocensis fuit in Bonis Sochocino Feria Secunda post Trm S Agnethis V et M. Aō praesens et Ibidem Condescendens Honestum Franciscum Ovillatorem cum Omnibus rebus Varij generis tum Grege Ovium Ejus proprij apud Jm Martinum Sochocki ex Rebus futuro in Trmo Specificanae praevenit Arestavit et de Extraditione quae non est Subsecuta Ideo de Detentione ad Decisionem Instituendae Causae monuit de quo praesens Jes Mlis fuit Relationem

Actum in Supra in Terminis Communibus Terrestribus Plocensibus Feria Sexta post Festum Conversionis Sancti Pauli Apostoli proxima Scilicet Die Vigesima Septima mensis Januarij Anno Domini Millesimo Septingentesimo Octuagesimo Sexto Celebratis

Religiosissima ac Deodicata Ursula Constantia Podoska Conventus Supremi

Virginum

Virginum Monialium ordinis Sancti Bene
dicti Abbatissa suo ac totius ejusdem Conven
tus sui pro quo pacem Cavet nre Sana
Rnd Quia Ipsa Gg Michaelem Josephum et an
tonium Dramienskie in suos veres ac Conventus sui
Itmos ac Speciales Plentes eligit
Constituit ac Solenniter ordinat dans
et Concedens Eisdem specialibus Pleni
potentibus ~~suis~~ plenariam facultatem
et omnimodam absolutamque po
testatem Causas suas et predicti
Conventus sui Judiciarias gtr omnes
et singulas in Judicio quovis vel officio
Rnis Majoris minorisve Subsellij cum
quibuscunque Personis et occasione qua
rumvis Intervenientium tam ex acto
ratu quam reatu vertens et agitandas
Tuendi defendendi processus Instituen
di Institutos ad finalem Juris gradum
deducendi Decreta suscipiendi a Con
trarijs motionem Interponendi Juramen
ta attentandi Executiones urgendi sum
mas quasvis tam sibi Rnti quam pre
libato Conventui suo a quocunque pro
venientes tum Luctus penas ac Mar
cas Decretis quibusvis adjudicati et
adjudicandae levandi de levatis nomi
ne suae Rntis ac absque sui Conventus qui
etandi quod si vero persolutae non fu
erint rigores Decretorum Extendendi
Maaones cum Publicationibus faciendi
~~Actam Judicijs Tribunalibus~~ et Interponendi

Condemnationibus ex Parte Suae Rntis
et mentionati Conventus in quovis Judi
cio aut officio Rnm superquocunque
et in qualicunque negotio et Causa
obtentis et obtinendis objiciendi et a lo
co standi arcendi poenas in Constitu
tionem Loci standi adjudicandi reci
piendi Cessiones recognoscendi Compro
missa si necessitas postulaverit et
cunquo Interesit Cum referentia ad se
Rntem tempestive facienda Inscriben
di Relationes editar Citationum ad Cas
sandi Condemnationes servien approba
bandi Intromissiones in Bona offerendi
rigores Decretorum Extendendi alios Plentes
quo ad promovendas Causas in locum
sui substituendi Ceteraque munia veros
Stmos ac speciales Plentes Concernen
pro Causarum et Juris exigentia delito Legis
tractu et ordine peragendi et Exequendi
promittens et Inscribens se cum suo Con
ventu quidquid per Eosdem speciales Plentes
sive Eorum Substitutos actum gestum Consti
tutumve fuerit pro ratho gratho firmoque
ac valido Suscepturam et in nihilo
Contraducturam dore Quam quidem Plenipoten
tiam Eadem Religiosissima Recognoscens
ad Triennium ~~[illegible]~~ Integrum du
raturam robur suum ac valorem habituram
vult ac praesens declarat Idque sub damnis Terre
stribus quibus ubique Radulet Suis Cum Posteri
bus Sua plus Recognitione praemissa firmamen

Ul Podolska XSZ18

Suscepta Manifestatio ex Pte Comparitio
ne G. Michaelis Wolinski Cum Nobis Marti
num Kolkowski et Theresiae de Rogawskie mariam
Conjuges rne per Ipsum singulariter mari
tum recepta a se Maanem quota sex
flor. Pol. in vim obeundi apud se Maanem
in Bonis Zotorczyno annualium obse
quiorum tempestive ante Festa Nativita
tis Christi Domini precedentibus sex
septimanis in Tempore solito suscipi
endorum obsequium Eorum nolle apud
se Maanem susceptionis quinimo recusationis
quotae autem a se Maanem propter Cer
titudinem praestandorum obsequium rece
ptae apud se detentionis sui vero
Maanem in praemissis elusionis et poenam
subcultionis quare Maanem de Injun
genda Ipsi Marito rigore Compacti
quota sex fl. Pol. solidati obsequium
susceptione decernendique poenis Maanem
quae facta dabitur in forma Latior.

Michał Wolinski Pt

Suscepta Maanio ex Pte Comparitione
G. Michaelis Wolinski Sertis Bonorum Sul
kowo haeredis Conj. G. Ignatium Opacki
ejusdem Sertis obligatorium Possessorem
rne per Ipsum recepto a se Maanem Scri
pto manuali super summam Con
tum Tymph. in obligationem praemis
sae Sertis Sibi Maanem exolutam Ejusdem
Scripti per Maanem Ipsi dati dislocationis

alterius Scripti sine scitu et Consen
su Maanes Conscribere procuratio
nis in quo Subalterno Scripto ultra
assensum Maanes Conscribi procurato
pascuor liberor in Bonis Kotarczyno
ac Incisionis propter descendendi bonae
Exprimere praesumptionis Borrar
Maanes quasi in fundamento ejusdem
Scripti Subalterne Scilicet Trans
formati devastationis pascuor in
Bonis Kotarczyno Incompetenter
usurpationis Exinde Maanes Injur
riationis et poenar respectu prae
missor ausuum Succulitionis aliarq
Injuriar et praetensionum facta quae
dabit in forma Latior.

Michał Wolinski rt

Actum in Scepre in Terminis Commu
nibus Terrestribus Plocensibus Sabbatho
post Festum Conversionis Sancti Pauli
Apostoli proximo Scilicet die vigesi
ma octava mensis Januarij Anno Do
mini Millesimo Septingentesimo octu
agesimo Sexto Celebratis

Videatur hoc loco Relatio extraditae Citatio
nis Judicij Castri Plocensis Serrae ex Parte
Gaspari Brudnicki Cum EE Mathaeum Pa
renten Gasparum et Joannem filios Mulinowskie
Jacobum Paprocki per MAGO ambrosium Wygoda
de Białłoszycy aulae et Jurat recognitae prout
extat in praedictis

Videatur

videatur hoc loco Relatio extraditae Citatio
nis pro Judicijs Castrensibus Plocensibus ex Parte
Infidelis Abraham Jachymowicz Cum Infide
les Salamonem Pesterem et David Judaeos Bie
zurz per M.R.G.P. Franciscum Dimaradzki de
Rzeszotary Starawies authoritate Juratae reco
gnitae pro extat in productis

Illustrissimus Amplissimus Rndus Thomas Machowicz
Ecclesiae Sancti Laurentij hic in Lupre
sitae Praepositus Sanctus Rndus Jura Ipse EG
Petrum Rudowski Mathiam Marowiecki
Josephum Lorowski ejusdem nominis Peplowski
Joannem Szczepkowski Paulum Zoltowski
Bartholomaeum Gutowski Paulum
Sulkowski Laurentium Bromierski Jose
phum Lempicki Ignatium Zoltowski
Valentinum Szczepkowicz Mathiam Star
czewski in suis ultimis veris Solesmet EG Pau
lum Zoltowski et Bartholomaeum Guto
wski Speciales Hentes eligit Constituit
ac solenniter ordinat dans et concedens
ejusdem Plenipotentibus suis plenariam
facultatem et omnimodam absolutamque
potestatem Causas suas Judiciarias quas
omnes et singulas in Judicio quocunque
officio Rnum Majoris minorive subsellij
cum quibuscunque Personis et occasione quam
in Intervenientium tam ex actoratu quam
reatu vertere et agitandi Tuendi defendendi
promovendi pressus Instituendi Insti
tuti ad finalem Juris gradum deducendi
Decreta suscipiendi a Contrarijs appellandi

Juramenta attentandi Executiones Urgendi
Intromissiones in Bona offerendi Solis
met Gg Paulo Zoltowski et Bartholomaeo
Gutowski poenas Judicianas ac Summas
quasvis Decretis quibusvis adjudicatis
et adjudicandis Sili Rnti a quocunque
et ex quibuscunque Bonis provenerint Ser
viae Levandi Delevatis nne Rntis
quietandi Si vero persolutae non fue
rint rigores Decretorum Extendendi Ma
nifestationes Cum publicationibus faci
endi Cessiones cum quietationibus recogno
scendi Condemnationibus ex Parte Sui
Rnti Super quocunque in quacunque
Causa et negotio obtenti et obtinendi obici
endi et a loco standi arcendi poenas cui
Constitutionem Loci standi adjudicati
et adjudicandi recipiendi et de Eisdem
quietandi Caeteraque munia veros Illmos
ac Speciales Plentes Concernentes pro Cau
sa et Juris exigentia debito Legis tractu
et ordine peragendi et Exequendi promit
tens et Inscribens se quidquid per Eandem
Gg Generales ac Speciales Plentes Gestum
factum Constitutumve fuerit pro ratio gra
to firmoque ac valido Suscepturum
Quam quidem Plenipotentiam Id Reco
gnoscens ad Triennium Integrum dura
turam roburque suum ac valorem habi
turam vult ac pro se declarat prae
sens Suae Rnti praemissa firmans

X. Tomasz Muchowicz
P.K.S.W.
w Sejm

Suscepta Protestatio ex Pte Compa
ritione S. Josephi Sulenski Cum SS Pau
lum Dzięgielewski Simonem Obrębski
et Mariannam seu alterius nnis Kos
kowska Conjuges ffrnę per Ipsos et quidem
S. Dzięgielewski fundi sui protestatio
hereditatis in Bonis Kozenice sitis Ex Sci
unius Coarando ad suos agros adjun
ctionis et appropriationis sui prote
statio circa Injuriam praemissam se
se opponens Infestationis Insecutio
nis Securi velle Convertenerationis
metam multis in Locis dejarationis
Sapidum ex metis ejectionis fun
dum protestatio sui agri applicatio
nis Sylvae ad Bona Kozenice
ad Communem usum totius
villae spectans Excisionis et Judaei
Supra discendentionis protestatio
Sesionis diffamationis per SS vero
Obrębskie damnum plurimum in
frumentis et pratis Inventarii
et praecipue Lucybus sine pastore
vagantes illationis circa praemis
sa damna protestatio se se opponens
et suos Ipsos extritico suo expel
lentes Canibus Concitans despoti
ce tractationis in Campo ex
currendo ~~[illegible]~~ honoris protestatio
detractionis verbis Ignominiosis
Hac Lucam Pęski crassimis

ignominiosissimis affectionis dis hono
rationis Concutere et opprimere Cena
tionis Iam autem per S. Pęsly prato
protestor hæreditatis proprio ausu Confal
castrationis et feni ex Eius prato Inter
ceptionis Exinde Injuriationis ac aliam
~~Exinde~~ ac aliam Injuriam et Inconve
nientiam facta quæ dabitur in forma La
tior

Josef Lulenski

Suscepta Protestatio ex Nostra Compari
tione S. Josephi Lulenski Sortis
in Bonis Iezsice hæredis Suo et
SS. Mariannæ Lulenska Virginis In
nuptæ Sororis Suæ nunc Cum SS. Mathæ
um Andream Gutowskie Andream
Cum Parentem et ejus filium Czarnow
skie ac alios Hæredes et Possessores
Bonorum Iezsice pascuorum liberorum in Bonis
Iezsice sibi protestor denegationis
Inventarii ex Campis Bonorum Iezsice
repulsionis circa præmissam Injuriam
protestor et alias se se opponens Lesionis
diffamationis disgustibus Salutationis
Lapidibus Sororis Concussionis
Concussionum Inflictionis Honoris
Detractionis in Sylvæ Bonorum Ko
zeniec aliquotiens Inquisitionis
lignorum Excisionis protestor dene
gans Concutere minationis ac aliam
violentiam facta quæ dabitur in forma Latior
Francisci Mipeczka Cantor et

Josef Lulenski

Suscepta Manifestatio ex Pte Compa
ritione Gen Josephi Murawski Pr Chroma
kowo Administratoris Suo et M Mi
chaelis Kwiatkowski Dapiferi Rawiensis
Principalis Sui nomine Gen MM Adamum
Chamski Vice Palatinum Plocensem et Barbaram
de Borowskie ob M Gaspari Zylenicki Tribu
ni Supremi Relictam Consortem Viduam Ma
trem Franciscum Antonium et Joannem
filios Tribunalis Supremi Zylenickie atque
Infidelem Marek Abrahamowicz Taber
nator in Bonis Zylenice et Bledzewo aren
datorem vice per Ipsum et quidem M Chamski
Vice Palatinum Infidelium Judaeorum Abraham
et Jacob nocturno tempore in Bonis Chroma
kowo Olle et Cacalili Dreorum cum omnibus
requisitis Maiorem Principalis proprium mo
do illicito alias furtiva interceptorum et Eorum
Rerum in Bonis Zylenice Infideli Marek
disvenditorum in detentione apud Suprascriptum
M Chamski Excitatus ad officiosum erectum non
extraditionis in bona custodia Eorum furum
tentionis in Curationis per Infidelem autem
Marek Abrahamowicz Suprascriptorum rerum
Protestatus Principalis proprium per fures abstractas
et Judaeo Tabernatori utilissime disvenditorum
nolle restitutionis quinimo protestatus circa requi
sitionem rerum aggravationis jam vero per
MM Zylenicki praefati Judaei Tabernatoris
ad Extraditionem rerum Protestatus Principalis
proprium et praestandae omnimodae Protestatus
Principali satisfactionis non adductionis
Exinde per omnes Protestatus Principalis de
nunciationis ac aliorum Jurium facta quod
dulcis in forma Latior

Josef Murawski

Actum in Racige in Terminis Com
munibus Terrestribus Plocensibus
Districtuum ~~Plocensis~~ Racigziensis Simul et
Plocensis Vigore Legis in Diem ho
diernam Incidentibus Feria Secun
da ante Festum Purificationis Glo
riosissimae Virginis Mariae Proxi
ma Scilicet die Trigesima mensis
Januarij Anno Dni Millesimo Septin
gentesimo Octuagesimo Sexto
Coram MM Joanne in Krasniewa
Gumowski Judice Antonio in Wozni
ki Woźnicki Subjudice Francisco
a Ciołkowo Ciołkowski Notario
Terrestri Plocensi

Ego Franciscus Zaborowski Sanus
Rnd Gnalem Plenipotentiam in Per
sonas EE Petri Rudeski Hiacinthi
Przedpełski Pauli Żołtowski Caroli
et Stanislai Turowskich Mathiae
Starczewski ejusdem nnis Marowiecki
Mathaei Lisowski Josephi Lesowski
Laurentij Bromierski Valentini
Jozefowicz Antonij Grzybowski ad Cau
sas suas Judiciarias Sub omnes et
Singulas in Judicio quovis vel officio
Rnm Majores minorive subsellij
cum quibuscunque Personis et occasio
ne quarum Intervenientiarum tam exacto
ratae quam reatu vertae et agitandae Idque
ad triennium Integrum praesentibus Sua Rnm
Praesa firmam

F Zaborowski mp

Wdowa

videatur hic loco Relatio extradita
Citationis ~~[illegible]~~ pro Judicijs praesentibus
Lunae ex Parte S. Jacobi Chanzynski
Cl. Jo. Petrodel Gregorius Chanzynski
Myszczynski Zawadzki Lublinski Kor
wski p. M.R.S.P. Thomae Dyndon de
Chanzy [illegible] et [illegible] [illegible] [illegible]
[illegible] [illegible]

Nr. X Susceptae Protestatio ex parte Comparitionis S. Caroli Turowski
Burgrae Crcnae Plocensis in et Conc. Gnae Andream Karwowski dud.
Cadorinae per Ipsos Suos Procuratores non solum in Imo Conc. descensionum
in Bonis Karwowo tam Knywanice quam Podgorne per Jacobum
Trn. et Ossm. Crcnae Plocensis Expeditas verum etiam varijs in locis
Coram Diversis personis malevole laesionis diffamationis post
postpositionis verbis a speris honorem Intaminatae ac bonam famam
denigrantibus Affationis Comminationum plurimarum peractio
nis Exinde Contra leges Rni passionis ac poenas in se tractionis
de quibus Super Ipsos Inquisitio facta quae dabitur in forma latior
Carolus Turowski Burgr. Crcnae Plocen.
Alberta

Exposita copia Famati ac Spectabiles Bonaventura Kurz
kowicz Procensul Albertus Majorko
wicz Consul Civitatis Sacrae Rae Mattis
Plocensis Lupi et Famatorum ac Spectabilium
Stanislai Przyborowski Vice advocati
Mathiae Kowiecki Vice Procensulis
Andreae Piotrowski Stanislai Dre
wiecki Thomae Kwiatkowski Alberti
Zabadowicz Consulum Antonij Bu
dzinski Contubernij Lectorum Cechma
gistri ejusdem Civitatis Plocensis
ac totius Communitatis et Civitatis
praefatae

praefatae Plonsiae nomine cum M. Thomam
Nowowieski Venatorem Visogrodiensem
Bonorum Sieromino in Contiguitate
cum eadem Civitate Plonsiae existentia haere-
dem Mantis sunt Ibi in Eo Quia Idem
M. Nowowieski Venator Visogrodiensis
Bonorum suorum haeredis in propinquitate
cum Civitate Plonsiensi Sacrae Reae Ma-
iestatis existentia haeres Fundos et agros
in visceribus Campor. Civitatis Plonsiensis
sitos nullo habito Jure nonnisi
sub praetextu formandae Sili ad Bona
Sieromino proprietatis in possessionem
suam apprehendendo tenet et
eosdem conseminare et uti frui praesu-
mit prata ex opposito fundorum et agrorum
Maiorum et alias ac totius Civitatis Plon-
siensis circa fluvium Plonna transeundo
Granicies ex utraque parte ejusdem
fluvii Plonna sita confoleastrare
et fenum quot quot annis colligere
silvam Civitatis Plonsiensis excindere
et devastare ~~[illegible]~~ audet In-
ventaria ex fundis Regalibus Civi-
tatis Plonsiensis nullo in fundamento
Juris usurpando Sili quandam pro-
prietatem fundorum Regalium ad fore-
stam ~~abagere~~ nullis de Damnis
solummodo ex pascuis abagere et so-
lana ab ipsis Inventariis ~~[illegible]~~
pro velle sui a se Maiorem et alias emungere

sese

se se resolvit nullas Contributiones et
onera Civilia et Graecae fundis Regali-
bus ad Bona Sacromino appro-
priatis supportare vult quinimo majores
Injurias Magnae et Abbatiae ac toti Civitati
Plonsae quotidie adaugendo fundos Magnae
et Abbatiae ac totius Civitatis Plonsae adi-
mere et appropriare, et quo magis Ta-
bernam in detrimentum proventus
Civitatis Plonsae in ademptis fundis
Regalibus ad Bona Sacromino
usurpatis extruere non erubuit,
per id summum damnum et Inju-
riam Sibi Magnae et Abbatiae ac toti Civi-
tati Plonsae intulit Quo circa ma-
nifestam obviando fundorum pratorum
ac Sylvarum ad Civitatem Plonsko spe-
ctantium tum propinationis quoque Civitatis Plonsae
Integritati de indebita occupatio-
ne fundorum agrorum ac Sylvarum Civitatem
ac usurpativa ex Taberna in fundo
Civitatis extructa cum summo da-
mno Civitatis Plonsae et Erarii
Publici propinationis et Gaudii
Injusta fructificatione de vindi-
catione praemissorum ac dando per Ipsum Calcu-
lo necnon de Sprogandis super Ipsis poenis
respectu quorum omnium ac aliarum Injuria-
rum fusius in Trino Termini

G. Ignatius Miłobędzki Burgrabius
Castr. Plocen. Sortem in Benis Mysłkowo
Sitt dictae Kędzierowizna seu Gościeszy
zna ac aliar. haeres in et Leg. GG. Michaelem
et Stanislaum Mysłkowskie fratres inter
se germanos Maatus est Idq. in Eo Qua
Ipsi quamvis scientes per optime quod Statuta
Legum Rnum ~~Substantiae~~ Benis ac Summis
Mulierum praecipue Virginum et Mari
talar. Securitatem providere volunt
Eadq. Bona Muliebria sine sufficienti
assu. et praecedente in alijs Benis mun
dis locatione alienare et transportari
non possunt. attamen Ipsi agros in hisce
Benis Mysłkowo sitt ad sortem dictae
Kędzierowizna ~~[illegible]~~ Gościeszyszczyzna per
Maam aquisitam spectans per antecesso
res Eorum vi Cuiusdam Juris obligatorij sine
praecedente Summae mulieris locatio
ne apprehensos in possessione sua reti
nent locationem Summae seu Summarum
si et in quantum in obligationem agrorum
per antecessores Eorum expositarum remon
strare nolunt nec Curant nonnisi quibus
suis Inscriptionibus obligatis sine subse
cuta Summarum mulieris locatione Legi
bus Contrariis se se Clarificant Summasq.
si et in quantum in obligationem ~~[illegible]~~ in
advertenter sine solennitatibus Juris Legi
bus praecautis expositis recipere cupiunt
Qua propter Manifestans obviando sortem
Benorum Mysłkowo dictae Kędzierowizna ~~[illegible]~~ seu

seu Excienscayzna ~~Integri~~ per se Maare quae
sitam Integritatis de Iyungenda Comportatione
Iurium et documentorum ad easdem Sortes Maas
haereditas pertinaz per Ipsum habitis et remonstran
da Summam ~~[illegible]~~ quasimodo
in obligationem agrorum ad se Maas Iure haere
ditario deventorum expositam uti Mulibrium
in Bonis mundis et liberis locatione
subsequendaq Ipsorum Iurium et documen
torum Iudiciali ~~et~~ resolutione et discussione
tum quoq vindicatione agrorum per Ipsum posses
sorum ac reddendi per Ipsum in defectu non reproduc
tionis Iurium et remonstrationis Sum
mam sufficientis locationis ex Ipsa agni
Calculi rne quam omnium ac aliam Cir
cumstantiam futuro in Termino Exponendae
Maas Labri de Iure Salvandae

Ignacy Miłobędzki

S. Ignatius Pollanski

Suscepti Prodistadii ex priti Comparitione Spr Ambrosij Bądnyckii
ri et Contra SP Adamum Martiannam de Siumanskie Cargo Antecessor
et Matthiam de Doliańskie Jtis Cingo Kazickied mē perispō in Una Vella
Suum Prawē Commanes Rixas et Contentionem Suum Prawē Seposi
nis Impensibus Expeditionis Exilatis Suj Prawa nulla habita Rō
Modis ri Louis Vanjo Coram primo Jnique Lesionis perpositionis Ver
bos asperis honorum Jstamatum ac bonam famam denigrare Vsurpa
nis Communicationum Varias Appellationis Jnstantium nunquam pro
bandum Cum Summa Jgnominia Obtationis Conatur ac Conturbare
appromissionis ac alias plurimas Violentias practicas ex inde
nefandis legis transgressionis ac alias plus permultas Jnconvenientias
Juta quæ dabitur ri Summa Salut. Jmbrzy Bądnyckii

Vdictus hic locus Oblatis Decreti Capti in Judo Bonas [illegible] Karwowo
Podgoine Jntes SP Karwowskii Szyskii Sułkowskii ac alios per offm
Burgos Civē Plurimos prolatis Cujus Quidem exstat ac Actus

Ego Gabriel Caplicki Sanus potte Reā Spūalm Plantoram ri primas
Spr Adami Szczypiorski Pauli Zułkowski Christophori Jodyński Petri
Ludovicki Hiacinthi Prądzyński Mathiæ Maciejowski Equitis mei
Stanowski Mathæj Lipowski Caroli et Stanisłaj Jurowskich Bonad.
venturæ Cielłowski Valentini Jacovici Equitis mei Strzałkowski
Joannis Kowalski Equitis mei Szczytowski Jacobi
Lempicki Equitis mei Pigłowski Laszowski, Bartholomæj Sułkowskie
et Causas Suas Judiciarias quattuor Omnes et Singulas
ri Omni Judicio ac Officio Cæ Majestis Minime vel Subtrahi
cum quibuscunj prout et Occasione quarum Jnterventiarum
tanta autoritate quam reali Virtute et Agitandas Eque
ac tractandas Integrum præstiti Sua Recognitione Spromisi
simare et Laurentij Dowmorski Equitis nostri ac Sułkowski
Pauli Sułkowski, Michaelis Miłobędzkij, Andreæ Szybowski,
Sigismundi et Nicodemi Skwarskich.

Gabriel Caplicki mpp

Spūs Laurentius Nowicki de Michaelis Nowosiółka, et
Valentinus Kawecki de Valentini filius Julius Pleb Altare Spūs
pottes Rursus Juia Jpsi ad Sopianas Sciaditerj Deidenos Causas
ri tuytu honoris per manifestationem Coram ac Cives Plures
Die Sexta mensis Julij 1779no Aō per præsidia Spr Kawecki Sui et Pia
Pia Zglenicka Comis Suid mē Comes Szymański Spr Nowicki ac alios.

Jan Paris

Bona Ignatij Dié hesterna autem hinc pudenne delatis Expensa
presentiquise, & de partibus Ego, Pio Lasocki notificasse de quo
Ejus Relatio.

Susceptâ Mâalis ea pti Comparitione S. Petri Karwowski ad S. Albertj
Karwowski Scribtor de hac tus mensis Fratris germani Sui & Dnorum
Agathæ Karwowska primi de S. Simonis Karwowski Secundi de presens
ord. S. Josephi Woyciechowski Centij Matris & Mariannæ Karwowski Judicis
Suæ mi ri et Comis Pis Adriam Karwowski dictum Coden mâ per Jpm
Rerum plurimas ri Varia forma & Spacia Scalam pd parete Pecunia Sullj
Scribibus numerati de Alberti Karwowski Sij Maâis ac Abens Matris
et Fratrij Fratres germani Stante apud Eum Annuali Obsequio
Dereliction ri se Maâis, erga Abens fratrem. equalitame devolutor
ad Mullas Sij Maâis, ac Abens fratris ac Matris ad Jpm Scalae
Requisitionis nolle Citationis aliqui denariter merced pti
Fratrem & fideliter prestitis Obsequij persolveri neglectionis quinimo
loco Satisfactionis ri premissis Ejsdem absentis Matris malevole
lesionis diffamationis perpetrationis Verbis asperis honorem Sto
tibilarem equipanus Affectionis Vitiosis Castigare Conationis Eunde
Comparentis Rei passionis et Sij Maâis alij absentium Matris.
et Fratris velle injuriatumis de injuriosis pdictis Rerum Vestium sae
paratæ pecuniæ Calvitione ac damnum pensitationis processi
tum Impugnationis pti pro pdicti Scribtis pœnis facta quæ dabi
ter ri forma Latis.

Petri Karwowski m.

Susceptâ Mâa ea pti Comparitione Mari Ignatij Pakowski ri et Centus
Sui Andream Karwowski Rei per Jpm formata quæ dedu Maâis Allegati
Protensum et stillo Comis Maâis per Eum pro judicijs Civ Planum
artujus Impugnationis pœnas pro Attentatis ac ri per Eum Maâis Effectum
pro Vestitus
bij Actoritu. Condemnationis Superi ri Maâis plures ri Tituli Equitudi
nis decumbens ri Judicio Civ Planum Comparente nullo modo Valens
Illegaliter Mentionis obtenta ri Judicijs tam Scribes quam Civ
ac quovis ri Sui Condescensionis Pti Maâis obiens ac nocere
presumptionis Ejusdij Autoritus Sij ri Majorem Sij Maâis
oppressionis et Substantiæ evacuationis nolli Continuationis
Eunde Sij Maâis Latis modo injuriationis de Nullitate ac Invaliditate
tum Citationis pdictæ Civ Judicio ri ac Nullo negotio Mentis ac Impugnationis
Super Jpm panis Scripti pdicti Ordinem tum ri fuisse Mariat per Eum.
a se Maâis Prius Objectionum huic Condemnationi locatas facta
quæ dabitum ri forma Latis.

Ignacy Pakowski m.

M Victoria de Annaeuedinstein primi ds M Theodori Laubowsk.
Dapiferi Visbergn. Caudadi vlli ds M Antonij Mazowiecki Iudi
de presens vti M Ignatij Lubowidzk Judicis Curiae, Cubicular. Consr.
Separata in absia M. Francisci Kozichi C.P. Cellerar. Mansio est
Odj Pa Co. Quia Le Francea Argento Bouetq, deauata Spectj M
Antonij Mazowiecki Secundarij Suae Maan. Manti proprio per
Suam Maatem Cista Extraditionem Inventarior. rerum Varias
Subs Spectj Manti Secundarij derelictor. Bonis Antonij Dzianskowsk.
Burgenbijs Cruc. Kowalens Quisos mcis ac Jacobo Radomskim Fabrib.
inter se Germanis mutuonat. M Antonij Mazowiecki Summibus
per Registrum in Bonis Wienbia Die 17 Mensis Novembris Ao pxo
elapso 1785to una cum quietatione Conscriptum et Manibus
Ejus Subscriptum Testatur, Computata et in mensa Adstantibus
plurimis personis posita mensura per quem nam Intercepta
existit Quare Sua Maan. ne per Interruptionem Quisq. Summa
per Suam Maan. sine Extraditionis Summibus. Computata
Aliquam petiatur Judicium. hanc ad acta presentia Inserri
Diligentiam ac de premissis Mandari Ejusdi Decretalitus ab
Eoe Manto habita Subscripsi W: Luboradzka r: w
Franciscus Kowicki a Justen v. cuj

S Josephus Swiecicki Civis Pr Leopolien ni
Alto Ducatu Terrd Zawsin Districtu Nadzo
rien Capitan ni Judex Curiae Lauer appi
mus Notitiae Testatoriae pro Judicijs Carte
reprezent. Sibi ex Instantia M. Bartholomej
Fabrichy Camerarij Terrae Cracouien. Domi
ni St. Stanislaj Wrunczczak Subdit ed
tit manifestatus est ac Curae mod. Pra
dicti Fabrichy prothemisse Comparen
ac Bonis Hostis Leopoli absentis plen
dum intacta penitus et Continua ma
nere ubi Dies Franciscus Quer Libera
Pariter nulli Dominio Subjecta absq.
arris et vitijs Curae expedit nullo
unquam tempore ad Bona Absentis Compa
rentis Status Libertat et penitus usus
ac praetus subjecta pro extradito ac

dato

dicti Lsi Francisci Pueri nullum Jus
Subditatus atq pretensionem ad Ipsum
habendo Citationem ad sui Instantiam et
praefati Stanislai Wawrzenczak extra
dere evocatoriae disposuit taliq metho
do processu suo extra forum Intenta
tam se etiam usurpata ad memoratum
Franciscum Puerum quae Injusta
pretensione Comparens Indebite aggra
vare praesumit Intuitu Cujus omisso
foro Responsionis Competenti processu
ationis Cum Sepetatum Officium Fatalis
quam Solennissime quaerulatur.

Jozef Swięcicki pt

Suscepta Protestatio ex Pte Comparitio
ne G. Josephi Swięcicki Cum G. Mathiae
Cywiensis me per Ipsum Sui protestam Sae
pissimis temporibus multis Calvoris
Coram variis Personis laesionis diffa
mationis in oppidis Płonsko et Rawicz
Sub tempus agitatae Judicii et fera
lium Illae agitatae in praesentia mul
tarum digrarum Personarum Sui protestare
Infestationis disgustibus Satiatio
nis dishonorationis honoris et bonae
famae prostitutionis et denigratio
nis Irreatum nunquam probandae Cum de
fractione honoris objectionis variarum
Personarum in oppressionem protestam
Subordinationis Exinde Cum leges Rnae
processionis et poenarum Succumbitionis ac
aliarum violentiarum et inconvenientiarum
facta quae dalis in forma Latior.

Jozef Swięcicki pt

Castry Stary non vacante Jurisdictione
Castri Viennen. Turris Tanglewy etiam Scabi
Maary omnibus anno elapso 1783 editis
recepta mensis Census a die Maay valitu
tione approbationis mihi per Dis ebay
Jesu Clar. et extraviance Maary executo
ris Litis Expensas Causatorij Condeme
tis Litis transgressionis expensarum
exhibitionis ac absolutionis facta quod
dabit in forma Cattier

Boyd mottowski

Actum in Kaczyn in Cameris
Communibus Presentibus Nobili
bus Gilbertino Kaczynski
simul et Princensi Sabbatho post
Festum Purificationis Gloriosis
mae Virginis Mariae proximo
videlicet die quarta mensis Febru
arij Anno Domini Millesimo Se
ptingentesimo octuagesimo Sexto
celebrato

Susceptata Protestatio et Contradi
ctio per Dominum Barbaryki Cog. Stani
slaum Zaborowski rei per ipsum formata quae
se Protestans praetextu obligationis ip
sius in Curia ac Protestans Contradi
cendo in Curia ac Protestans Contradi
cendo in Curia ac Protestans Contradi
cendo

Superinequitando fundum Protestan. hære
ditarium in Sulcus Linis Stadio uno
tendens Siliginis hyemalis, an demus
sæ protestan. propriæ alio in loco Colle
ctionis et Impositæ in Currum suum
ad Holodium sui Interceptionis sui
protestan. circa præmissam Injuriam
se se opponens Sæcionis diffamationis
ac publicæ protestan. obsessionis obses
sa via protestan. Insistationis de iqu
stibus Satiationis Sepimentorum in una
villa Gosciee Srednie suum protestan.
Commanendo non Septionis damnorum
plurimorum in frumentis et pratis In
ventarijs sui sine pastore die ac no
cte vagantibus Illationis ac aliarum In
juriarum et prætensionum Inconveni
entiorumque peractionis facta quod dabitur
in forma Solita Josef Borkowski et

Videatur hoc loco Relatio extraditæ Citationis pro Judicijs Castr. Plocen. et Porte G. Ignatij Szatkowski G. G. Andream Karwowski per M.R.G.P. Laurentium Biegalecki de oppido Gora authentice et Jurato recognoscitur et Stat. impeditus

Videatur hoc loco Relatio extraditæ Citationis pro Judicijs Castr. Plocen. et Porte G. G. Catharinæ G. Martini Zylicensky Bor
tardæ G. Alberti Kalinoski Contum. in Salo
Extradat. mea Virginis Innuptæ Nadratowski et
ac Maritum Coram G. Josephum Niedrosky

per M.R.G.P.

per MPGP Joannem Cislowsky de Cieciersky authm et jurat recognit put extat in Dictis

Plenipotent

M. Dlodatus Mostowsky Subjudicis Terni ~~[illegible]~~ Zawsliensis Sanus Rnd Gnalem Plenipotentiam in Personas GG Pauli Zoltowsky Petri Rudosky Hiacinthi Prudpetsky Mathiae Starczewsky Josephi Lesowsky Benaventurae Ciołkowsky Chrisostomi Zielinsky Josephi Pepłoski Melchioris Mięczynsky Mathiae Marowiecky Caroli et Stanislai Turowskich Ignatij Zoltowsky Antonij Grzybowsky Francisci Kowicky Mathiae Lisowsky Stanislai Zajowa ad Causas Suas Judiciarias gtr omnes et Singulas in Judicio quovis vel officio Rnm majorem minorive subsulis Cum quibuscunque Personis et occasione quarum in Inter venientiarum tam ex actoratu quam reatu vestenda et agitandas Idq ad Triennium Integrum Cum facultate in locum sui Substituendi praesentem Sua Recognitione Promissa firmam

Bogd Mostowski

M.R.S Prouidus Josephus Mela de Zukowo Strus Gothus et Ju
rudus palum Reit Quiz Jpse habilis Saum MM Kerski
et Mathias Sikerski in Evidentias Testimonium Sebi Adhibitis
ea Opa Requisitione M Stanislai Debinski Procuratoris
MR Zukowo Strus hanc dis Iust in Compeis et Statis Pos
Bonis Zukowo Strus Sabbo post Inu Sagnathis Virginis et
Martyris Ac Curiose et Stricte Condescendens Vallum in Uno loco
Sub Duo. in longum Quinque Pedum. Pro Cubito in latum Semi
Duos Cubitos. in loco dicto long per Saum Requisitum
Costispato Valli in longum Cubitos Duodecim. in latum Cubitos
in Testa uno loco. Cubitos tres in longum. duos Ultimos Cubitos
Duos. per. Subditos Bonos Cuiste in Campis [illegible]
Et mandato Suo Palatio Stephi Sikorski Rudouskich Pos
Bonis Cuiste hanc Cellatis in Campo. Suo Iustum Stum
in veritatis fidei et Elaborato Vidit et debite Conspexit de quo prem
Jos Mis fecit Relationem. Et ipsi Palatum habet

Videatur hoc loco oblata Literarum Super Munere Ministeria
liter Prouido Joanni Rafalouich de Boreio Boreyko Ruthenis
benigniter per Suam Regiam Majestatem. collata Supplo
Impresa Mons Illustrissimi Excellentissimi Domini Natalis
a Matachowice Matachowski Pro Cancellarij Pni Polonie Ludo
vicensis Producensis Sanctensis de Capitaneij prouincia Sulrecijs
Sigilli Majoris Cancellarie Commentar Super quo quia
Munus Ministerialitus Jos Prouidus Joannes Rafalouich
de Boreyko Ruthenus Juramentum Corporale ad praestitum
Crucifixi Christi Domini observata Debita forma Juramen
ti Sacris quibus et apperitis in Cruce duobus Digitis Dotha
in Statuto Regni descripta et per eum Judm depromptu
petiit et fecit Et de mere et Consentiente per M.R.S Burdan
Paulum Boreyko de Boreyko Cinathenum Actum et Juratum
Post quae premissa Jos Prouidus Joannes Rafalouich prosas
literas quia Judicij Sui quietationis adscripit Et Sensus
et Rotulatus. Jan Rafalouich Pl.

Videatur hoc loco Copia Manifestationis per M Stanislaum De Mia
nowskie de Sancti Blech Relictam Conthoream Quondam Sine Pli Pau
lum Bayowski Camerarium Inum Laugkneg et Annam de
Krayowskie primis de Sancti Matowski Camerarij Inis Plouen
Curiae Depresens voti Juridum Comes Victricum et Matter.
Michaelem Matowski Pirignum et Filiorum de Nullitate ac

Cessaeum

Cessatione Transactionum in Mediatorem Bonor. Migrynow.
Magnat. et Nobil. in Bonis Lubraniec, Ulrici Illustrium Lubienski
cum Illustrissima Domina Thoma Trzebuchowski Tribunali Regni Polo-
niae in hac Causa Citationes et Appellationes emanat. Denique
de Bonis Illustrium assignatis Pecuniarum depositis Protesta-
tionibus et Alijs Actionalibus facta quarumlibet Partium.

Coram me Magnyno[wski] Ld Blachowa [illegible]

Suscepto Mandato pro Compertione S. Antonij Mydlowski mei
et Ex Speciali Commissione Fabiani Mydlowski Camerarij Inscio
Laudabilis Bonor. Dalanowo et Alior. haeredio. Inscriptionis de Integritate
Substantiae Suj Mandati Principalis haeredit. nempe Bonor. Strata
nowa cum Ex Adiacentijs Signor. Municipalium. Bona Cuas
Dalanowo alias Dalanowska dictur. quorum Portagia
a Nemine alterius proprietatis hominibus nobilibus de Berna ex
aliquo ad Bona Dalanowo Spectantia per Illustrissimum Inspectorem
Involenski Suj Mandati Principalis Inscriptionem obequitando.
Cives Bonor. Municipij de habita quorumdam alterius Subsidij
Suis Cognitione Suj Mandati Principalis demonstrata et quo mag
gis per antiquos Possessores Bonor. Dalanowska ac Inscriptores
Illustrissimi Reverendissimi Michaelis Morawski Archiepiscopi Dobrinen
Tabularis Regni Tribunal Regni Poloniae, Legum
et ex Capitulo Plocens. Tribunal Regni Poloniae, Legum
tali Nunquam Cuas Berna quaestionata et Usurpata
Sed tota ad Nunc pacifice Stante fundum Bonor. Illustrissimi
et Reverendissimi Michaelis Morawski Archiepiscopi Dobrinen
Tabularis Regni Tribunal de Bonis Dalanowo Spectan
et Reverendus Michaelis Morawski Archiepiscopi Dobrinen
Tabularis Regni Tribunal de Bonis Dalanowo Spectan
Cives et Municipij Suis haeredibus ac posteris de Nobi
libus et Cognominibus Ignotis post quam Innotuerint Spec
tiones propria Suj Authoris in Presentia Suj Principis ac Bonor.
Pro Cuas, Berna Scandere et ex Berna Dalanowska Exhibere
demandavit de Integritate Stati Super Ipsis pecuniis Admen
tum Novella legis Injungens bonificationis Ejusdem Status
Damni Intactaque Si opus fuerit Dabitur in forma Iuris.

A. Zybowski
Mpria

NS Suscepta Mañ ex pte Compantione S. Antonij Mysowski
mñ et Ex Speciali Commissio. S. Fabiani Mysowski Camera
rij Ins Lanskrine Bonor Strachowsko ex alios hæredis
Leo et quor Interest mañ Adriana Sotegnitati Substantiæ
Suj Maañ Primis hæredib Comes Illustrissimum et Rdmum
Michaelem Wdowski Archidiaconum Dobrinens et Ca
pitulj Ploens Ex Tribunal Rñ Pthiwiense Deputatum
Rñ per Jps Molendini aqualis in Bonis Strachowo Jj
hæredib et mandato Jps non in Loculos ubi ante Existo
hæredib et mandato Jps non in Loculos ubi ante Existo
bat Extractj magis Elevare demandationis per quam
Elevationem. prædis Jn Bonis Strachowsko Suj Maañ
Primis hæredib Existens, per quam Ultimum Submissionis
Causationis. De Publicatione Itaq Ejusdem molendini ac
bonis prædictis hujus Dumni Justa quæ Propius fuerit
latius perigitur Ad acta.

Arzybowski mpria.

Suscepta Mañ ex pte Compantione M Ignatij Lubowidzki Jud. Ter
restris Brzezinen et Pincen M Victorium de Chmielowice Jn
ris Dr Ludovici Szantowski Deputatj Prouincialis Deputa
ti Dr Antonij Marcyanski Tenutj adjacens acti Suj Maañ
Centum Separatam Arbitrium tum Mr. Bartholomæum Jodel
Camerarium Jnsñ Cathedralis Miedzirzecen Nidzatatis Do
nor Wurbitz hæredes Rñ Jps Summa Quinque Millium
Ducentorum Ducum Florenj Polonicor Magnj Summa
Octo Millium Florenor Pol per Jpsum M Victorium de Chmielowice
per Jata Secundarij Mandti in Residuali Statu Existens, Pti
Maañ modo Simplicis debiti Inscripta provisionis, Decreti
Citatis in Bonis Wurbitz per M Judicem Terr. Plocensis
et Maañ ex Parte Separati Eidem prælato Ex adactis Jud.
ij Suj per oblatam petitis Agnitis Et Matheo Suj Maañ
Exquisitionis nolle per solutionis ne pretensis ab Pars
Summa derivare Velle pensitationis de Cujus Summa
Una cum petitione Vindicatione Justa quæ debitur in
forma latiori. Ignatius Lubowidzki

Suscepta Mañ expti Compantione S. Melchioris Mieczynski Dñi Pa
tronus ni et Contra Alexandrum Rawinski. Rñ per Jps Summa Sex
aginta Hungaricalis pro Una pari Boum modo et statu Maañ

per Jps

per Jps Aucpds debita Qd Multas Suy Maañe Requisitas nes
Nolit per obtenis quemina defugijs Allaboratoris Eande Suy Maañe
injunctionis et Vendicatione Gladij Pnd una cum persone
sua qua debitur informatior
Mathias Dunin Mielz ppria

Suscepta Bestislai ex pte Compatroni Sti Simonis Chyrowski
Cortium ni Pannis Wepity Sub hereditis Suis et S. Stanislaj Chy
rowski Subditis Suy germani nre in Pte contra M Joannem Potoc
ki Judicem Pleban Bonor Matafaleur ac Sortium Parochiar
in Stadt Dnis Wempity Cistar, hodiernum Quantum Ld Joannes
Prad Alijs Simonem ac Laurentium de Eppo Panis Wepity Subdi,
tos rne per Jps Damnos plurimos in Juramti et pratio Juventanjs
per Subditos tam Consultu Impetitis quam alijs Quotidie vagunt
quotannis Illationis Juventarior Suy Pcanty propriar in Cam
pis et prat Dni Wempity in quibus Suos Pcanty Oppressionej
haereditate Pedet pasure non permittentis, quemina ac Jurecolan
abaque Subditis Suis Demandationis, per quas Abusionem
Unius hynati per Ld Joannem Abatis et Some meteredi Causa
Exhalationis existentis nis ac Cones juventarior Qd Multas Suy
Pcanty Expostulationes exprestare neglationis Vrigultar
in fundo Suy Pcanty ac alienis Subditis haeredit pro Comme
do Suy excindendi denegationis Securitum Pcia Curiarum
Land Vrigultar per Ld Joannem Abatem tum Interceptionis Inter
plas nulle Exhibitionis per Omnes Suy Pcanty ac alienos
Subditis ubiq loar Vanijs Coram pervenis Jnique lesionis
perpessionis Verbis Asperis honorem nobilitarem ac bonam
famam denigrans Offensionis Jnsultum nunquam p bona
rum Summa Jgnominia Subditionis Famulo prestare
opprimissionis Eande Expos Alienationis a Scribys per hunc
Jo nullis Suscepta Causationis per Plurimos M Scholas
ticos Dnum Justitiae Deffensis Subditis multotiens requisito
nulle Edmunitationis sui hereditj Cortibus Quos p se Pcanty
per Subditos Expos M Dnis Mathiae dati Qd Multas requisi
tiones non extradationis Eande Suy Maañe injunctionis
et Cones Legis Qd pressionis ac Aliar Injuria Sed quem
vindictam Pfata qua debitur in forma Iuris Suam Actionem
Stanislaus Chyrowski Sk.

Ad. Suscepta Maõ a prõi Compatrõne S. Carolo Turnusk. Boh.
ane mi et Spiali (omisso Mo Turnisci Dobrilli Pinensis
Quarens Bonor Zukowo Stru) haredis ui et Centra Dis Valen
tem Parentes et Josephum Filium Quondam Bonor Cisle hae
redes Rnõ per Jpõ Capitulum per Sub dtos Patres Bonorum Cisle
in Campis hora Bonor Cisle Jpõ haredis Collectos in Campis
Sub Patris Dnõ Zukowo Stru Suj Maris Pinlis haredis Jpõ Sub
Gdtis Suis mucheri den andetionis Jnocchi Mattis in loco Vall
Ruislar Franciscalis Jurnalionis per Gdj fundorum in Corpore
Francisci Bonor Zukowo Stru Existens Nulle quistioni Subi
dtis per haredes et posessores hora Dti Stru ab ovo quiete possin
Possessi alonis Stru Zukowo Wallere, et Ad Dona Cisle adqui
gere et appropriare presumptionis Eundi Suj Maris Pinlis
villa Dominationis Da Jnquisyncs Eos fundos Dam
(alucio Restitutione alij Jnogamo Super Jpõ ponis facta
que dabitur ui forma Juris.
Carolus Turnusky Burgg. Cres. Secr.

Suscepta Maõ a prõi Compatrõne Jamicõ S. Francisci Kleyne
voki et Jnnisci (Chyrenska de Jurum. Mathie) Chyrenski Sortius.
ui Pinis Chyrenus Sub haredio et Mariannae Defouna Cinguen.
Filia alias vidiam Cinguen. et quibus Suprascripta Consortes
in Assia Suj Maris Suis et Dñi Francisci Plonski et Mariannae
Chyrenska Suos Maõs Centes Sororis germanae alias Jnsian.
Cinguen Nribus ui et Centra Dñi Jeannem Patruum Ludovicum
Mathiam et Paulum Filiastros. Chyrenskie Suos Maõs Pinlis
et absentis Dñi de Chyrenskie Plonska Jntrem et Jntrines. Sortium.
Casses possessores. Rnõ per Jpõ Occupata Stati et Jnte gra Substan
tia Sutis mutuonis Dñi Mattis Chyrenski et Mariannae
Defouna Cinguen Suos Maões et absentis Sororis tam Jpõ
Parentis et Avi Derelicta seu Summa Dotalis que et quanta
ex Placita Substantia tam Paterna quam Materna se Maõs
Centum erga absentes Sororem germanam equaliter Cinerunt
Ad Nullas Suos Maõs absentium Ad Ex. Sutas Expensiletis
nes nulle peroluliones nec provisiones ap. ipsa Summa
Dotali nulle pervitationis Deint Plurimarum rerum ui varia
Summa et Specie Existens per. Attendis Dñi Mariannae de Deby
Chyrenska ui Expeditione Mobilium a Suis Parentibus. percepto
Ad se Maõs Centum et absentem Sororem equali lance Spectans

Ad Suos Maões

Maantium Requisitiones ad Eos facta ~~alle~~ Extraditionis ecu
sationis Exinde Suor Maanum ac Absentium injuriare praesum
ptionis de injuriis non Solum Summae Dotalis de
Bonis Paternis et Maternis cum provisione Exolutione vonen
diam rerum Variarum Regestro per Eos mediante Juratoria
Comprobatione Conscribendo Specificanae Extraditione
aut in Casu non Existentiae Earum Valoris Adaequali Solutione
facta quae dabitur in forma latior.

Franciszek Kupniewski st
Franciszka z Chyczewskich Kupniewska st

Suscepta Manifestatio et Ob Com
pantione G Mathei Duplicki Suo
et G Stanislai Duplicki fratri Sugger
mani nne Cum G Stanislaum Brudzien
ski nne per Ipsum Vaccae unius Lucen
binar Gallinar decem anatum trium
Pulvinarii magni ac binor pulvinariu
tum quoque Carbasi Cubitor Quinqua
genta aliaque rerum Regestro Sen
ve descriptae Specificatae totiusque Sup
pellectilis domesticae fatis ob SS et
berti Duplicki et Elisabethis Kunet
kowska Conjugum Maam et alias fratris
Parentum derelicti per ob G Sophiam
Duplicka Virginem Innupta Maam
et alias fratris Sororem Germanam
apprehensor et occupator ~~[illegible]~~ tempore
apud Ipsum ~~famulitio~~ expeditis obsequiorum ad Domum Ipsum
transportator Illaque Ipsi ad Conser
vationem tributorum se Maam et alias
fratrem Jure naturali respiciens
post Subsecuta ejusdem ob Sororis fata
Stante Maam et alias fratris minoren
nitate

totaliter etiam cum Scorsivis re
bus ob Sororis proprijs occupatio
nis et Sibi appropriationis ad multas
Maat et absq fratris requisitionem
nolle extraditionis Ejusd rebus fru
ctificationis ~~[illegible]~~ et usus suo
Eadem rerum applicationis Insuper
deservitae mercedis pro obsequijs
per binos annos per Sepefatam ob
Sororem Ipsi praestitis retentae nolle
Solutionis Ex inde Injuriationis
de Vindicatione rerum omnium
tam post ob Parentes quam Sororem
Maat et absq fratris derelictam ad
Ips deventam In se Maanem et absq
fratrem devolutam ac danda per Ipsum
ex Ejusd rebus ratione Iterum atq
Iterum Maat

Mathaeus Duplicky et

Suscepta Protestatio ex Pli Compa
ritione G Joannis Gosciensky Cong G
Andrean Karwowsky rne per Ipsum
Sui protestans tempore Condescensio
nis in Karwowo Krzywanice in anno cla
pso agitatae in praesentia ~~[illegible]~~ di
gnam Personam Sessionis diffamatio
nis disgustibus ex Intemperato suo
rancore Satiationis verbis asperis
et Corrosivis affectionis authoritatis
Judicij Condescensionalis non observa
tionis Insuper protestans ubiq locum
et Coram varijs Personis Incessanter
postpositionis honoris y testans

detractionis

detractionis et vix non quotidie
Calumniationis minas quarum longe se
protestas propalationis litem ducere
secum protestas ad vitae tempora se
se declarationis Exinde Cum leges Rnm
processionis ac aliam violentiam pera
ctionis facta quae dalitur in forma
Latior.

Jan Goszczyński mp

S. Joannes Gościeński in et Cum S. Andrea
Karwowski dicti Cader Maiestas est Idem de
Meliorationem Decreti Condlis in fundo
Bonorum Karwowo Krzywanice Feria Sexta
Ipso die Festi Sanctae Hedvigis Viduae Ele
ctae D. E. Scilicet die decima quinta men
sis octobris anno 1784 inter se Maiores
ab una et ipsi parte ab altera ~~[illegible]~~ grava
minose et cum Injuria et praejudicio Maiorum
jam autem in Partem ejusdem S. Karwo
wski prolati ad actaque Castri Plocensis die de
cima mensis Julij anno 1785 per obla
tam perrecte poenalitatem super se Ma
nifestans Injuste Injungens praetium qua
si modo ademptum S. Karwowski adjudicans
et Ejus Dimittens Indebite declarans aliaque prae
judicia ~~[illegible]~~ Maiorum Inferens tum quo
que de nullitate Inquisitionum in Eodem Trno
Condnis uti offensis Maiorum Testibus
et Protestationibus et quaerelis Inculpa
tis eductas Subsequendaque ~~[illegible]~~ Subalter
na Inquisitionum per testes tide dignos
Ex Inquisitionibus lectis per Testes Ma
nifestans Invidos et offensos eductis
Ex his et alijs rationibus futuro in Trno
exponendis in suo robore stare non valentis

[illegible] gestis Bene gnaves Educatus in pro
bationem mali et fundor Maane
prosperitatis et honorentiel Maane
Educatione ac Testatore protestes
exigendi Decreti mei Divini
super te Maãne sic pro satisfactione
Illegaliter obtenti decernendi Mag
ab objectis absolutione ato de pro
genie super Lps. petunt Per Ps
Spalt

Jan Grzelczyński imp

Suscepta Maã capitli Compantinæ S. Joannis Archiepi olim Caroli
Silj olim viv Alexandri Nepotj olim Andreæ Stanislaj Nepotis
Uxoris suæ Barbaræ Mespuski Sirium in Pomis Mespuus.
Ulnisj et Archiepus Gillarenses Abnepotes Suæ et Maãi Stanislaj
Mespulli de Jupki Silj prædi olim Alexandri Mespuski Nepotis
Sutris Suj Patruelis Mã matertra S. Jacobum Mespuski
et Paulum Radzeuski Parochos Sirtium Suj Maãne ac Abnepotes Sutris
haereditatis Repetens mã per Ipos Nulla habita Ad Cæs. Sirtes
Suj Maãne ac abnepotes Sutris haereditatis Jam Cæs. Sirtium
in possessione Sua tantis Usq; fructus ne proventus ab ali
quod annis Indebite perceptionis Exinde Suj Maãne ac Abne
potis Sutris Injuriationis de vi pugnæ Cæs. Sirtes cum Damnis
Ob perceptis proventibus vi Calculj Causarum Inductionis Juriar. Sues
Comissime ac Diurnarios Expeditione Summa Sique ex Do
cumentis Amã apparuerit Suta quod dabitur in pena talion
tam confiscatione qua Supplentionum. Jan Grzelczyński imp

124

Suscepta Maã capitli Compantinæ S. Thomæ Kowalewski D. Plocens
et Canon. Mechaelem Wolowski Dnum tum Ipsum Suis Epis
Archidiaconum Aliqui Nepotes Joannem Cermatowski Dnum nu
per Ipos Suã Suo pro Judicijs quæ Sic in Radia Agitanos et Pla
et Cæs. Suj Maãne vitijs peracta Violentia Quæ nunquam
pbabus utpote Inhumanæ Ecclo. Indebite Emolationis Dilationis
injuriatæ Damnis Inquisitionis in Edui Dnum et Jmpetratio
lationis cum Suis Maanes Expectationis injuste ac infrastranas
litis expensas impertinenter Inductionis Dein Suj Maãne Multis
ac locis Vanjs Coram personis Phijs Iesionis Diffamationis
justpetitionis Verbis Asperis honores Intamerato ac honan Sangre
Denigrare Ipsetunis Totalium nunquam Dnum cum Summa

Ignominia

Ignominia obiectionis ac aliar violentiar per adunnis Lr inde
mota legū transgressionis et pena in re tentionis de quibus
Super Ipō Ppō Ppō per Cancellū pena facta que dabitur
in forma Iuris.

Stanisl. Iwanski

---

125 Suscepta Mā ex pte Compantium P. Thomæ Kowalewski Ppō Pla-
cens, Sue d Pār Magdalenæ Suæ Alex Marianne ob. P. Sig.
smundi Drumowski Relicte Viduæ Comitum Pilichowskich ob
Josephi Filiar cum ob P. Helenā Leybrowna prime ob Egid.
P. Josephi Pilichowski Secundi voti ob P. Jacobi Chamski Comi
ti primo Matrimonij Thoro procreatar Sororum viter ut ger
manarum ne d Comes PP. Joannem et Ignatium Chamskie
Fratres viterq germanos, absentium Comitum Ottinos, mē per.
Ipō occupata totali et pfecta Substantia Mobili pert Satisf
Egidia Susa Helena de Leybni ex primo Pilichowska Secundo
voto Chamska Suj Maane Absentium Comitum, et Ipō Matris
Creditā in Varia forma et Specie Pastene habit Pro Pae Substantia
Suj Maāe Absentium Comitum alle tributionis nec Legati
nequa Substantia Comitum Curationis Ejusd Suj Maane
Comitū et Drumowska Injuriationis Conjungano Ejusq; ob
servantiæ pro Justa Extradictione facta que dabitur in forma Iuris

Stanisl. Iwanski

Suscepta Mā ex pte Compantium P. Simonis Cyrinski ac et
Contra Mā Ingenium Cyrinski Pnē per Ipō Nulla habita Rōne Maane
Pretensione Suæ Novum Annos Plures ex Majori Summa Quidā
gnta Quinquies pro Equo per Maane ja Dē Casimiro Cyrinski
Empto Egis Dē Chynowski Soluta Interruptionis oblepte ad Multas
Requisitiones restituere negligentis, Dei Boias Rothar pare
Maane ejus Ad breve tempus Annotata, et per eum longulen
pene spatū detento per continuum Usum deteriorationis abnoxiat
via restitutionis Jnjuger Novande ex Finisaj per eum ex Maane
Ampte Nulle restitutionis quinimo Cera Requisitis nem pmpser
Prestationis Aggravationis Ejusd e Suj Maane Damnificationis
De Injuriosa Jtaq Exolutione pfate Mā questa ex restitutione
Novande et Finisaj tum Jmpane Super Ea pnia facta que
Dabitur in forma Iuris.

Szymon Cyrinski

---

125 Suscepta Mā ex pte Compantium Ludovici Simonis Cunevera
Illustris Civis Varsaviens ex d Comes Laurentium Sukdolski Ppō Plan
mē per Ipō Summa Centum Ejusdem Monete Polonicā pro
Liguribus per eum Pti Maāes debita Annotatione ex libro Suo
et per Eum Subscripta Agnite et Solū declarata D. Mattas Suj

Maane

Maanu Requisitionis ad Ipsum sub nolle persolutionis nec provisionis a placita Sma provenire, Velle pensitationis quinimo defugijs Allaborationis et Vindicatione Itaque Praefata Sma una cum provisione facta quae dabitur in forma latior.

Szymon Twirczakiewicz mp

Suscepta Manifestatio ex Pte Comparitione G. Alberti Wiselenski Conq Perfidum et Infidelem Jakob Berkowicz Selliarium et Incolam Civitatis Plenseq rne per Ipsum Summar Unius Quingentorum florenorum Pol ~~[illegible]~~ in Extractionem Aedificij post Conflagrationem Civitatis Eiusdem Plenseq ad Scriptum manuale sub die vigesima quarta Junij anno 1783 per Ipsum in rem Maanu datum a se Maanu Contractae et Rathatim per quinque annos quolibet anno per florenos Centum Solvi declaratae alterius octuaginta fl Pol praeposterius mutuo a se Maanu acceptae et haractere Judaismo Solvi spepensae Tertiae viginti flor Pol ad Compactum verbale per Maanu Ipsi mutuo datae omnium ad requisitionem permultas nolle Solutionis nec provisionis ab Ejusdem Summis provenire velle pensitationis Exinde Maanu Injuriationis ac poenar respectu Contradictionis praemisso scripto Succultionis ac aliar Injuriar facta quae dabitur in forma Latior. Wojciech Wiselenski et

Suscepta Protestatio ex Pte Comparitione G. Marci Krzyckoski Suo et G. Joannae Petrykoska Contis suae nne Cum GG Casimirum ~~Chodupski~~ et Bartholomaeum

Chodupskie

Chodupskie rne per Ipsum et quod 5 Casimi
rum Chodupsky accepta Solario pro hy
ematione Juvenci per totam hyemem ejusdem
Juvenci tota hyeme non Conservationi
qui nimo ejusdem circa Festum Conversionis
Pauli ad se protestam relegationis
Solarij autem non restitutionis circa
requisitionem praefati Solarij in vim hye
mationis Juvenci ~~[illegible]~~ non ta
men hyemali Ipsi tributi protestanc
Sessionis diffamationis hortophonij pro
testam inequitationis inequitando
tam protestam quam alias Consortis dis
honorationis verbis Corrosivis et Inde
centibus affectionis cum bombarda
Sangiori huc et illuc in hortophonio
protestam se se divertendo protestam
minationis per 5 autem Bartholomae
cum Chodupsky prati protestam proprij
Confalcastrationis et Ejusdem velle appro
priationis et cum protestans ex Eodem
suo prato per Ipsum violenter Confalca
strato denuo Colligerit protestam malevole
Sessionis coram varijs Personis multis
in locis honoris protestam prostitutio
nis aedificium Juxta Exdivisionem in
parte ad se protestam spectam in Bonis
Chodzyno kosky totaliter occupationis
ad solvendam Contributionem fumi
alem, Sui protestam ex Eodem aedificijs
per Ipsum pressus velle Coactionis Exinde
Cum Legis Rnum pressionis ac aliam violen
tiam facta quae dulcis informa Latior
Marcelli Krzywkosky

Suscepta Manifestatio exhibitione Comparitione
per Franciscum Stanczewsky nuncium
speciali Comissario D. Marianum de Zaborowska
de S. Martini Zaborowsky cum D. Mariczi
konska procreatae filii primi D. Alberti
Drzewiecky ex parte voti secundi D. Thadei
Alberti Lissnicky Centurionis Relicti Viduae Com
D. Petrum Karsky arrendatorem et Mechoslaum
Zaborowsky Thesaurarium Regni moder
num Bonorum Gnechowo Heredes ac Suc
cessores D. Hedvigis de Karskie primo
Laudzky de voto Zaborowska vnepo
ipsi Summe Quingentorum Polonicalium
florenorum Bonorum Jona secunda in Festo
Festi Sancti Matthej et per totum Octavam
Festi Sancti Matthej et per totum Octavam
Festi Sancti Matthej et per totum Octavam

septingentorum sexaginta trium Tynff et gros
sorum Triginta duorum Polon de Bonis Paternis
jam vero altera Quingentorum Septuaginta Uni
us Tynff grossorum quindecim solidi Unius
Polon de Bonis Maternis in vim Dotis men
tionatam ad S. Hedvigim de Karski primo
Zawidzka 2do voto Zaborowska respiciens
Decreto Condito in fundo Bonorum Brzechowo
Feria Sexta post Festum Sanctorum Viti et mo
desti Martyrum in anno 1755 prolato ad
actaque Castr. Ploc. Eodem anno perobtatam
perfecto agnitis et solvi Jussuetis Inqui
bus summa praemissa Quingentorum Tynff
solvi dicto ad S. Martino Zaborowski recen
sitae S. de Zaborowski Zglenicka Pa
renti Inscripta haeret provenientium
Caput ad Suprafatum ad S. Martini Zabo
rowski tam ex nexu Inscriptionis habitae
quam ex vi praerogativae Maritalis
Concernens decimae Scorsivae provisionis
post subsecuta fata ejusdem S. Zaborowski
tantummodo a summa Quingentorum
Tynf emanantis nolle ad multas requi
sitiones persolutionis Exinde Ejusdem
S. Zglenicka uti post ad Parentem
suum Unicae filiae in praemissis tam
summa ~~[illegible]~~ quam prisionibus non
pacificatis in Ipsam devolutis Ju
riationis de quarum tam summae
originalis Quingentorum Tynff quam pro
visionum tam ab Eadem quam alijs sum
mis provenientium nec non de nullitate
Quietationis Coram actis Castr. Plocensis
Vindicatione

Sabbatho Pridie Festi Sancti Pauli pri-
mi Eremitae 1764 anno per ad G. Hedri-
gin Karska primo Zawidzka 2do voto
Zaborowska Viduam in Personam G. Petri
Karski et provisionibus a Summis in
Bonis Brzechowo haerens Decretis adju-
dicatis provenientibus ad ad G. Martinum
Zaborowski praedictae ad G. de Zaborowskie
Zglenicka Parentem spectare in Eandem
G. Zglenicka post Parentem devolutum
Incompetenter et Cum Injuria Successor
Zaborowianorum recognitae rne praemis-
sorum omnium ac aliarum Circumstantiarum
Maatz facta quae dabitur in forma Latior

Franciscus Strzeszewski et

Suscepta Maatio et Illa Comparitio-
ne G. Mathiae Goscienski ad Michaelis
filij cum ad G. Rozalia Chyczewska quon-
dam Melchiori filia Enim ad G. Casimi-
ri Chyczewski Neptissa pan autem ad G. An-
dreae Chyczewski Sortium Bonorum Kotlewo he-
redis proneptissa procreati Sue et G. Fran-
cisci Goscienski fratris Sui germani nne
Cum GG. Joannem ~~Kowalski~~ Susceptantem
Terrem Hoc ac Simonem Kowalski
fratres germanos rne per Ipsi Summae
Viginti quatuor fl. Pol. per ad GG. Andre-
am Parentem et Joannem filium Chycze-
wskie Maatz et alias fratris antecessores
ab ad G. Francisco Kotlewski Concreditae
et actis praesens hic in Raugi Feria quar-
ta post Festa Solennia Sacri Penteco-
sten anno 1641 modo obligatorio
Super Certis agris in Bonis Kotlewo
Litis ~~[illegible]~~ ~~modo~~ Inscriptae a se Maatz

et alias fratre

a se Maar et absq fratre nolle levationis
Eorumq agrorum in Eadem Inscriptione obliga
torum expressorum Maar et absq fratris haeredum
ad ipsos per Transactiones diventorum dimissio
nis recusationis Exinde Injuriationis
facta quod dabitur in forma Letior

Maciey Goszczyński
mp

Suscepta Protestatio ex Pti Compari
tione G Joannis Chędzenski Suo et ~~[illegible]~~
Annae Conc GG Casimirum Parentem Casi
mirum filium dicti Grzybowie Mathiam
Parentem Adamum et Antonium filios
dicti Szczepki ~~[illegible]~~ atq Stanislaum
Chędzenskie nec non Benedictum
Casimirum et Bartholomaeum Cho
dupskie Thomam Parentem Paulum
et Petrum filios Charzynskie nec
per Ipsos Tritici tam in manipulis de
messi quam adhuc non demessi in sul
cis extantis nocturno tempore equi
sui depabulationis damni notabilis
protestatio Causationis in aliis autem
frumentis et pratis damnorum Illationis
in puteo protestatio in hortophonio
sui proprii impensis extructo aquae
haurire Inventaria Illae potare prae
sumptionis putei derotationis circa
praemissos Injurias protestatio appone
sionis diffamationis jam autem GG Chę
dzenskie dicti Szczepki Infideles Sagaces
Arrendatoris dei Festivo sub tempore
GG Francisci et Chędzenska primi ad Stan
ni Stan Gutkowski ad praesens voto 2di Consortis
Suae Joannis ac Antonii Gutkowskich Principum
suorum cum Eadem protestatio Conte in primo voto procreatorum
et quia GG Chędzenskie Grzybowie

devotionis in Ecclesia Unicen ex
Braxatorio protestan proprio D domum
suam cum Uxore liberis ac rebus ejus
proprijs Interceptionis in domoq sua
per aliquot dies detentionis et nescit
ulinam ejusdem Infidelis Arendatoris
Evectionis decessus in propinatione
per Evectionem et amotionem praefati
Infidelis protestan Causationis Sulci
unius in Bonis Chodzyno Kosty pro
testan abrae Prisignor haereditatis violen
ti modo ademptionis et appropri
ationis alterius vero Sulci Siligi
ne Conseminati propter Inferendum
damnum diarationis denique Gg Sta
nislaum Chodzensky et Chodupskie
Sepimentorum per protestan extructorum
ruinationis Suorum vero Sepimentorum
in Divisijs ad protestan et alterius
prisignes spectan locationis praesu
mptionis Expulsorior antiquorum
Inseptionis et per fundos protestan
et abrae Prisignor alior Expulsorior
formationis Canalium et lini in
piscina protestan Submergendo
piscium Exhalationis Causationis
ad Extremum per Gg Charzynskie
Terminis suis respectu cujusdam pre
tensae haereditatis ad Judicium prae
sens editis aggravationis Docu
mentis deficiendo probareq Compe

tentiam

Competentiam actoratus sui nequeundo
Causam et Inscriptionem in Registris
procuratam per non sunt declaratio
nis protestatur et abrogatis vilitis Expen
sis inductionis per omnes damnorum
plurimorum in frumentis et pratis per
deliberatam Inventariorum Impulsionem
quot quot annis Illationis supple
tatam molestiis affectionis multoties
dishonorationis ac aliorum Injuriarum et vio
lentiarum Inquisitionibus per bandum peractio
nis facta quae dolet informa Latur

Jan Chędzenski et

Suscepta Manifestatio ex Pti Com
paritione G. Hippolyti Cywienski no
mine et Ex Speciali Comisso Illustris
Amdni Rndi Vincentij Emielewski Prae
positi Camenecensis Bonorum Rzewin cum alte
rentijs Comissarij Conq. Mficam Agnethen
de Mtoelski ad M. Joannis seu
alterius nnis Leo Colonelli Exercitu
um Rnm Relictam Consortem Viduam
ad autem Perillustris Rndissimi Si
meonis Mtoelski Archidiaconi Dobri
nen Sororem germanam et post fata
ejusdem Substantiae derelictae in Juris
naturalis Successionis possessionem
et haeredissam rne per Ipsum summae
viginti aureorum hungaricalium per ad
Perillustrem Rndissimum Mtoelski
Archidiaconum Dobrinen Ipsi fratrem
germanum atque Maiorem Principali

Rndo Cmielewski Concreditae et
scripto manuali sub die octava
Junij anno 1776 in rem ejusdem
Illis Rndi Cmielewski per praefatum
et Perillustrem Rndissimum Mto
elij dato ad actaq praesentem hodierno
subactu per oblatam perrecto in et
in bina Protocolla unum ordina
rium alterum a Thesauro Regni
papiro signata Conposita Inserto
solvi assecuratae ad requisitiones
praenominati Illustris Rndi Cmie
lewski nolle persolutionis nec pro
visionis pensitationis Exinde Inju
nationis ac aliae Injuriae factaque
dalis in terma Lubar

Hippolit Cywienski

G. Albertus Brudzinski in et Cum G. Agne
then Archutowska Consortem suam
Injuriosam Maatus est Idq in Eo Inva
quantis Suus Maans Summam Trecen
tor flor Pol Intercisa nuptiali Inter se Ma
nifestaq ob una et Ipsius Parentes par
te ab altera Confecta in vim percipiendae
dotis per Parentes quidem Contra obla
tae pro re ejusdem Consortis solvi sese asse
curaverint et Inscribendae sese obtulerint
Cum tamen ejusdem Consortis Parentes dote
se Maaq Contentare nolunt Eademq
Maanq Consors secum Manifestanq
Commanere non vult quinimo Ma
nifestaq Molestijs afficit res Mobiles
sui Maaq proprias ad Ipsam et Parentes
et futuri amoris Conjugalis et bonae secum
Maaq Commansionis

ejus

ejus per Maiorem advectas insimul
cum suis Parentibus intercepit
se Maior adhibitis sibi in adjutorium
Parentibus a se relegavit omni
bus suis Maioribus Maior privavit
Quare Maiorem obviando integritati
substantiae suae de nullitate ejusdem
intercessae seu contractus sponsalitij
quo ad punctum summae trecentorum
Sexaginta Polonicalium pro re ejusdem Consortis Injuriosae
assecuratae et principali declaratae
ex his et aliis rebus futuro in Terrestrium
exponendae nullam vim habere valere
vindicationemque rerum variarum Maioris pro
priarum per ipsum cum suis Parentibus
intercepta aliarumque Injuriarum Maiorem
illatarum Item sterilitatis Maioris ~~[illegible]~~
~~[illegible]~~ salva ejusdem Maioris
auctione melioratione in toto reser
vata et praecepto dicta facultate.
Wojciech Brudzewski [illegible]

Actum in Bielsko in Positione actorum
Terrestrium Plocensium Feria Secun
da post Dominicam Misericordiae Proxi
ma scilicet die prima mensis Maij
Anno Domini Millesimo Septingen
tesimo octuagesimo Sexto
Coram MM Petro Rudowski Sigismundo
Skwarski Camerarijs Paulo Zoltowski
Vice Notario Terribus Plocensibus

S. Paulus Zoltowski Vice Notarius Terrestris
Plocens. Bonor. Bębnowo et alior. hæres in et
Cong. Illustrem Amdm. Rndum Bernardum
Rudnicki Præpositum Gradzanoviensem Maatus est
idq in Eo Quia Idem Rndus Rudnicki Sciens
per optime quod ex Bonis Bębnowo Maanc.
hæreditarijs Decima per Illustrissimos
Episcopos ~~[illegible]~~ Privilegijs ab aliquot
Centum annor. Vicarijs Ecclesiæ Cathedra
lis Plocen. applicata extitit Ipsiq Vicarij Ca
thedrales Plocen. in participatione ejusdem
decimæ ex Bonis Bębnowo provenientes
existunt et Eandem decimam ad hoc ten
pus Juxta Combinationes antiquas par
ticipant et percipiunt, antea vero Bo
nor. præmissor. Bębnowo et oppidi Radza
nowo Cum attinentibus Villis hæredes utpo
te ob MM Radzanowscy in post Ucempscy
dein Matusiewicze ad Extremum suum Ma
nifestans præsentaneus Bonor. Bębnowo
hæres Cum aula Bębnoviensi non ad Eccle
siam Gradzanoviensem verum ad Ecclesiam Ra
dzanoviensem ex re sua Collationis perti
nebant attamen Ipse non Consideratis
Privilegijs Illustrissimor. Episcopor.
decimam ex Bonis Bębnowo provenien.
ad Vicarios Ecclesiæ Cathl. Plocen. appli
cantibus nec participatione ejusdem
decimæ per Vicarios ~~Cathl.~~ Ecclesiæ
Cathl. Plocen. ad hoc eiq tempus possessa
anim adversa in fundamento quarum
E Collatis

quarundam Visitationum Sinistre ad male
~~narrata et Sinistre~~ Parochor Ecclesiae Gradza
noviensis narrata ~~descriptarum~~ bifariemodo ad
velle et libitum Suj descriptarum deciman
quandoque ac si ex Bonis Bębnowo Maanensibus
hereditarijs ad Ecclesiam Gradzanoviensem
pendi et extradi debitam nunquam tamen
per antecedentes Bonorum hujus Bębnowo
heredes ex re per Vicarios Ecclesiae Cathe
Plocensis Juxta Privilegia Illustrissimorum
Episcoporum participationis adhocce tempus
~~quasdecimae~~ ex Bonis Bębnowo quasdam
decimae practicatam nec pensitatam ~~usur~~
Enarrantium facta sua manifestatione
vendicare et usurpare pretendit se ma
nifestans Jure molestare et aggravare
Intendit Quo Circa Maans obviando Cuj
vis Suae Indemitati et Bonorum Suorum Bębno
wo Integritati ne per Sinistre ~~descriptas~~
Sine Scitu heredum Bonorum Bębnowo ~~he~~
~~re descriptas~~ Cenae Privilegia Illustrissi
morum Episcoporum descriptas Visitationes
suas Manifestans respectu decimae
nequaquam ad Ecclesiam Gradzanoviensem
pertinens Jure molestetur et gravetur de
nullitate Earum Visitationum provelle
et libitu Parochorum Ecclesiae Gradzanoviensis
et ad Sinistre narrata descriptarum
ex his et alijs rationibus Subsistere
non valentium ac de Injungenda Ere
~~ctione~~ praenominatae Ecclesiae Gradza
noviensis Erectionis Comportatione de
praemissis ac alijs Intervenientijs Iterum
atque Iterum Moatur P. Zołtowski WWP

Actum in Bilsko in Positione actorum Terrestrium Plocensium Feria Quarta post Dominicam Misericordiae Proxima scilicet die Tertia mensis Maij anno Domini Millesimo Septingentesimo octuagesimo Sexto

Videatur hoc loco Relatio extraditae Citationis pro Judicijs praesentibus hic in Bilsko Celebrandis Serviae ex Parte G. Alberti Sąchodzki Cum GG. Simonem Thomam Adamum Parentem Hiacinthum CZP filium Przedpełskie per MRGP Andream Stryjkowski de Stepkowo authum et Juratum recognitae prout extat in productis

Videatur hoc loco Relatio extraditae Citationis pro Judicijs praesentibus hic in Bilsko Celebrandis Serviae ex Parte G. Alberti Sąchodzki Cum GG. Thoman et Evam de Kędzierskie Conjuges Victricum et Matrem Stanislaum Florianum et Gregorium filios et Principes Przedpełskie per MRGP Andream Stryjkowski de Stepkowo authum et Juratum recognitae prout extat in productis

Videatur hoc loco Relatio extraditae Citationis pro Judicijs praesentibus hic in Bilsko Celebrandis ex Parte Infidelis Marcelli Lachimowicz Judaei Supremi Cum Perillustrissimum Constantinum Zbowiski Cancellarium Calisiensem per MRGP Michaelem Rogozinski de Gudowo authum et Juratum recognitae prout extat in productis

Actum

Actum in Bilsko in Positione actorum Terrestrium Plocensium Feria Quinta post Dominicam Misericordiae Proxima Scilicet die quarta Mensis Maij Anno Domini 1786to

---

Videatur hoc loco Relatio extraditae Citationis pro Judicijs praesentibus hic in Bilsko Celebrandis Servien. ex Parte G. Valentini Rokitnicki Con. GG. Mathiam et Paulum Starorypienskie ac Veronicam de Starorypienskie G. Josephi Ciołkowski Consortem seu utrosque Conjuges pro MMgo Martinum Rogowski de Villa Torzewice magna authentice subscriptae recognitae prout extat in productis

---

G. Petrus Bombalicki ob G. Josephi Bombalicki filius ob vero G. Joannis Bombalicki Nepos ob autem GG. Bartholomaei Bombalicki et Sophiae Dobronieckie Conjugum Pronepos Sortium Bonorum Dobronice magna et aliarum haeres in et Conj. GG. Josephum Brudnicki quondam Joannis filium ex ob G. Dorothea ~~Debro~~ Bombalicka procreatum et Mariannam Rzepecka Conjuges Parentes Mariannam de Brudnickie G. Casimiri Gadomski Consortem filiam seu utrosque Conjuges Gadomskie atque Thomam Mathaeum et Joannem Itidem Brudnickie ob Valentini filios jam vero suprafati G. Josephi Brudnicki filiastros Sortium et agrorum in hisce Bonis Dobronice magna sitis ad sortes Manifestanae et absentis fratris haereditarias spectanae et ex Epidemiis suo et G. Alberti Bombalicki fratris Emicanae sui germani nnē

emicantium ~~[illegible]~~ possessores
Maatus est Idq in Eo Quia Ipsi Scientes
per optime quod ob S Joannes Brudnicky
ejusdem S Josephi Brudnicky Parens jam autem
Successor ob S Valentini Brudnicky avus
Intus cum ob S Dorothea Bombalicka Supra
fati ob S Joannis Bombalicky Maanq et
absenq fratris avi Sorore germana matri
monij votis plusquam medietatem Substan
tiae Paternae et Maternae Sub praetextu
dotis praetensae occupavit documenta et
munimenta quaevis Substantiam Bom
balicceyanam et Dobrenicceyanam enu
cleantia ad se recepit ~~[illegible]~~
~~[illegible]~~
et adfata sui Eadem Substantia Maanq
et absenq fratris haereditaria utifruebatur
documenta omnia apud se retinuit Eadem
non restituit de Sortibus Condescendere
dotem autem ~~[illegible]~~ post S Dorotheam
Bombalicka Consortem suam Concernq
levare renituit quinimo Eadem Substan
tia ~~[illegible]~~ in dote possessa pro
velle et libitu suo disposuit onerava
ria Super Eandem Substantiam Summae
dotalis obnoxiam Contraxit attamen
Ipsi Caput ob SS Joannis Brudnicky
et Dorotheae Bombalicka Conjugum
representantes Eo non Considerato
quod Sorores dote Contentam fratres
autem in Substantia dictante Lege
haereditare

hæreditare debent Sortes præmissas et agros
in Bonis Dobrenice Sitos per Ipsos nullo
in fundamento possessos ad Maanc et absenc
fratrem Iure hæreditario spectanc ad mul
tas requisitiones Sibi Maanc et absenc fra
tri Dimittere nolunt Summas Ipsos Con
cernc levare recusant proventus nota
biles ex Eisdem Sortibus et agris quod quot
annis percipiunt et quo magis non gau
dendo præmissarum Sortium et agrorum hære
ditate Eadem disvendere et alienare Inten
dunt Quo Circa Manifestans Succurrendo
Substantiæ avialis et proavialis Maanc
et absenc fratrem Iure naturæ respicientis
Integritati de Vindicatione Sortium et agrorum
Maanc et absenc fratris hæreditariorum
promptitudine Exolutionis Summarum
Si quæ Ipsos mediantibus reproducendæ
documentis Concernere videbuntur In
jungendaq Ipsis de Sortibus et agris
prævio reddendo ex Eisdem de proven
tibus perceptis Calculo Condescensio
"ac demandandum documentorum Interceptorum extraditione
ne" nec non de nullitate et Invaliditate
quorumvis præjudiciorum actuum Si qui
cum præjudicio antecessorum ac Sui Maanc
et absenc fratris Intercesserint de quibus
præmissis ac aliis Injuriis tractu Causæ
"meliorando anterior manifestationum defectus
exponendi Iterum Iterumque" Maanc salva
ejusdem Maanonis auctione melioratione
aut in ampliori Copia porrectione
pleno in robore reservata et præcusto
dita facultate documenta hæreditatem Mani
festanc et absenc fratris enucleantia apud se Con
servant

Piotr Bombalicky rt

Actum in Bilsko in Posthuma Actorum Terrestri
um Plurae Tria Sexta post Dominicam Misericordiae
proxima Solitae Die Quinta Mensis Maij Anno Do
mini Millesimo Septingentesimo Octogesimo Sexto.

Suscepta Mão ea pte Compartitione Snāi Martini Pepinski mpe
et Ex Speciali Comisso Snāi Jacobi Jakimczyk Actuarii in Domo
Dominio Sdo Tractatuj Possessionis in d Contra Sōs Josephum Stani
slaum Adrianum et Petrum Tractos inter se germanos Cachenoskee
olim Joannis filios Exos Agros haeredes mē per Jōs Sumptā de non habili
per Suj Maan Principalem ex Agris Officiosa traditione in Tundo Do
norum Bindnicz Jura Quinta post Fm Natlis Sanctae Baptae
proxima Solitae Die Vigesima Sexta Mensis Junij 1785 Anno per
Acta Actis q Cūs Plurae Die non a Mensis Julij Anno Exos Oblatuta
in perspicuum Suj Maan Principalis in Summa Mille Florenos
Polonos provisione maris ex praefatis punctis a Gelata Summa
Mille Florenos Polonos praesentis Contra Agrorum memorata Summa
provisionis ulq Marcas tum praefatus per Suj Maan Principalem
Et Gratis Agros bradicis non calendis nolle Evolutiones nec
Gratis Agrorum valle relatationis a Suj Maan Principale Tundo
Suj Maan Principalis Jejunare Conationes Decimi quinti exactam
praemensitae Summae provisionis ex Marcas Evolutione quae
relatatione Exos Agros Sed in Casu non Evolutionis attendita
Summae provisionis ulq Marcas Demandare plenum Agros
in hac Summa Exos Suj Maan Principalis traditione Sata
qua debitur in forma Iuris Exos haeredibusque

Marcin Pepłyński mpr

Suscepta Mão ea pte Compartitione Snī Gaspari Bindnicki
olim Petri cum Dn Mariana Lisicka Dn Nobilium Petri Lisicki
et Hedvigis Rapciuska Ulmos Conjugum filia procreati Jdj
olim vero Nobilis Catharina Lisicka Exputati Nobilis Petri Lisicki et Hedvi
gis Petrykowska Conjugum filia primi Dn Nicolai Nepicki Secundi
voti Dn Josephi Bindnicki Contra Similiter Vita Functa Severini
germani et Naturalis Sueuris in d Contra Sōs Joannem Lisicki

Dn Nicolay

de Niwlaj Silium de vem Supradati S. Petri Lisicki reputem. tum Stanislaum Smolenski Sylium et Dionis Lisie Pd haredes et Posteros Suē per Ipsos Fundionis et Summa Custum Quinqua gesta Tyne dri vim Dotis de Bonis Paternis et Maternis Dicti Cyrilli et Fundo Bonor Lisie Tenia Quarta ante Fm Sanctorum Petri et Pauli Apl. 1759 aō Jstius Maāne ac alias ab Una, et Spōsab S. Nicolaum Lisicki ipsius Parentem Pte ab altera per Spōnes Camble Jnē Ploune Fato Pd adaj Cives Ploune Tenia Tertia die Vigilia Nti Sancti Jacobi Ap̄li aō Loco modo Olata per Pte memorata S. Catha rina Lisicki prime Nupta Secundo vero Budnicka Stem Lisicki filias Sibi Sufficiē Suj Maāne amitā germana Reinventa post libus Fabef Sufficiē Suj Maāne amitā Budnicka Fatis cessit Maāne erga S. Mariannam Lisicka et Gaspar Uniwski Con sortem ac Fuerbos Pd et Elisabethis de Lisicki Mpl. Inska equalites devoluta Respiciens provincie Maāne Jure Successivo respiciens Pd Multas Suj Maāne Expensas Litis Causa nolle per solutio nis nec pervenis a Fato Pretiane Summa Derivans ville pervi Salionis de Cujus Summa una cum prisione Verificatione Fata quo Dabitur Ufirma Latur.

Gaspar Budnicki m.p.

Nb. Videantur hic loco Relationes Una edita pro Judicio Civ. Ploc. Citationum Brevi ca Pte S. Stanislaj Lagiewski Vulgus Civ. Ploc. Civem Mjum Antonium Koszubski Thesaurarius Ploc. Jstius Civem Pte S. Nicolaj Kwasiebski Cedo nn Diecezeste Pd. Du zeniski ac Juridi per MRSP Bartholomeum Malczak de Wysokowo Actheris et Juratum Lata qui Copia exstat in Judicio.

Nb. Videantur hic loco Relationes binæ edite Citationum pro Judicio Una Inibus Ploc. Pte Jllus Adm Rdi Silvestri Iwiński Pos sessi Sulsoviensis Civem Jllum Adm Rdum Ignatium Malinski Præpositum Dobuiensem Decanum Lasiczensem ad oppidum Dobu Præpositurarum Dobuiensem Jnā Capellanum Dm Die Sudarna ei Acta Contenta Altera quoq Pte SS. Simonis Uniwski et Theophili Szumanska Conjugum Civ. Ploc. SS. Ingressum de Cisleriski et S. Martini Szumanski. RCV Matrem tum Josephum Ignatium et

Joannem

Joannem Filius Sumanskie ad Dona Szumanie per M. R. P. Dum Bartholomæum Matuszek De Wyrzchowo Lecta p.ut Copia Existant in p.ductis.

Videantur hæ loco Relationes edit. Celationum p.m Judicijs Cens. Plo
enses Li. Pte S.P. Adami Patny a Tutkno tum Rosalie et Lucie M.
astras Drumeshkich Cones Infidelis Lewek Jakobowicz Paren
tem et Wolek Lewkowicz Citium Drohiczne Izraelem Szymkowicz
Plonsken. adj. Abraham Herzkowicz Supremus Judæus per Eum
Mlem. Recta p.ut Copia Existant in p.ductis.

Videantur hæ loco Relationes edit. p. Judicijs Imbus Plonensi Lis Bilsko
Celebratæ Li. Pte M. Josephi Catharinij Kamperhausen Capitanej
Sieradzen. tum Petroni Petri Pszybylowicz De Bledzewo Mtis Cens.
SS. Joannem Cupruski a Josephum Lenowski Burgrabium Cens. Plo
enses per M.R.P. Joannem Kosiorowski De Debsk Authum et Jura
tum Recta p.ut Copia existant in p.ductis.

N.S. Videantur hæ loco Relationes editas p. Judicijs Imbus Plonen
si in Bilsko et Sieradz. Celebratæ ex Pte Illmi Mri Maximilian
Comitis in Morykowy Sinakowski Castellani Pltus Plonen. Ordi
num Aquilæ Albæ et Sancti Stanislay Equitis Cones Pltum Ordin.
Constantinum Zboyski Cancellarium Cathedln. Plonen. et Sm.
Antonium Omieleuski ad Dona Smilowo et Makomazy Li. Pte
rum MM. Franciscj Radomski Hieronimi Przedpełski Camerarij
Imi Plonen. Cones MM. Dembowskie et Ordm. Jankowski
ad Dona Kosmaczewo et Klepicz Citatorum per M.R.P. Hieronimum
Rumbucki De Mlo Rogno Authum et Juratum Recognita
p.ut Copia existũt in p.ductis. Hec.

Scnda N.S. Videatur hæ loco Relatio edit. Celationis p. Judicijs proxime
Lecti Bilsko Celebratæ Li. Pte Stri Casimiri Smolenski de Rhy
bowski Cones MM. Jurkowski Succamerarium Se. Re. Mtis Dili
ad Dona Klemczewo Cone vero Mai. Ordinum Lewandowski ad Dona
Jankowo Ultraq. Die Lectarum in Actis Contenta Debite Ministrialer
Ilm. Emlm. Rovidium Joannem Kosiorowski De Debsk Authum et Ju
ratum Recta p.ut Copia

Vidcatur hoc loco Relatio dicta Citationis pro Judicijs Imbus Plebanis hic in Dilsko Celebrandis Ex Pte SS Antonij Henkowski et Hedvigis de Pintoskei Juricum Conjugum Conss SS Laurentium Michałowski Gjoannis et Stanislaum Paguny Valentinum Sinczewski Dc Plebanis pro M.R.S.P. Eidem Judicibus Jurisdictionis Dc Lyskowo Authum et Juratum Relata prout Copia Partali in pductis

Actum in Dilsko in pretitane Actorum Judicum Plebanes Sabbatho post Dominicam Misericordiae proxima Solitae Die Festo mensis Maij Anno Dni 1766to

Vidcatur hoc loco Relatio dicta Citationum pro Judicijs Imbus Plebanis in Dilsko Celebrandis Ex Pte SS Joseph Siemiątkowski Conss SS Laurentium Wiśniewski et Josephum Lipczyński per mtem RSP Blasium Jedney ex Officio de Mielki destinatum Relata prout Copia extans in pductis

Pld. Vidcatur hoc loco Relatio dicta Citationum pro Judicijs proxime hic in Dilsko Agitandis ex Pte SS Valentini Szumanski et Succorum dicti SS Joseph Szumanski Conthoralis SS Marianni Michalskie et Jannizewskie ad Miel Conss Sno Struzinskei ad Bona Requiemyno Conss Sno Mulicka ad Bona Lasek Super Summa Ylict. Inanes Omnes die Iduerna in actu Contenta per mtem Sne Sindem Providum Thomam Kurbik Dc Mołkowo Authum et Juratum Relata prout Copia extat in pductis

Vidcatur hoc loco Relationes dictas ad Bona Praefectus et Referendy Citationum pro Judicijs proxime Ex Pte MM Francisci Praefectski Dobrzik et Catharinae de Requienskie Juricum Conjugum et alio SS Conss SS Joannem cum Rubia Parentem et Agnetkem de Rutkie dicti S. Joannis Matyszewski Ex Vidua Matertum Marianna SS Mathiae Staszewski Cordis Sui Ulricum Conjges alij Valentinum Tylicum et Tilium Matyszewskie cum Mro Dionisium Padowski alij SS Vladislaum Joannem Benedictum et Onuphrium Tylickios Praefectskie per M.R.S.P. Valentinum Leszczynski de Dobrzynie et Authum et Juratum Lyskowo Relata prout Copia extant hic in pductis

Pld. Vidcatur hoc loco Relatus dicta ad Bona Zalesie pro Judicijs proxime hic in Dilsko Celebrandis Ex Pte SS Jacobi Piwiński Antonij Dulkowski Joseph Siemiątkowski et alio Conss SS Albertum Dobrzinskie Dni Rdis na in actu Contenta per M.R.S.P. Eidem Albertum Tuszyński de Dobrzin Authum et Juratum Lyskowo Relata prout Copia extat in pductis

NS Indecedur hor loco Reductio dicte Curie p Judicijs presentes hic in Dlfsto Ppe S Ministrorum Juliuski Vice Legentes Tms et Burgrs Curie Plocens et N Jacobi Sandecki Cons MM Thomam Parentem Joannem Ignatium Onuphrium Thomam et Hieronimum Filios Respectabiles per M.R.S.P Thomam Padecki de Mateuo Authum et Juratum. Acta p id Copia castat ut p ductis.

NS Susapta Mãu ea pte Compantione S Ministrorum Juliuski Vice Legentes Tms et Burgrs Curie Plocens Sen et N Jacobi Sandecki mñ ei et Cons MM Thomam Parentem Ignatium Onuphrium Hieronimum et Thomam tum Joannem Antecedentes Fratres vitricum germanos Filios Respectabiles alij S Stanislaum Lorkowski mdomum Dom Lamentem hanc declarationem per Jpõ et quos per ductos MRcãs Thomam Parentem Ignatium Onuphrium Thomam et Hieronimum Filios Respectabiles Nulle ad absentem habita ptensione Summar per M Joannem Respinski ab absente Et Scripta Manualia Fructus Contractuum Arrestõ per Mtum Coram Actis Curie Plocens Porto indelite Immediatione Immediata Recepsper M Joannem Respinski et S Lorkowski Et Nullas Suj Maãs, ac absentes Et Jpõ factas Requisitiones nulle Solle Citationes nec provisionem ab Epõ Summo provenisse Nulle pensitationis, Unde per Omnes Suj Maãs vijuriationes de quor Summar una cum p.missionibus Vindicatione ac Reductione Arrestõ tam Jmoy anos Super Jpõ pons Juste q ad dabitur in forma latius Et ac per absentem Sibi Maanti Authenticã Cesarum.

Lielinski VRIBCP

Vidcatur hor loco Reductio dicte Curie pro Judicijs presentes hic in Dlfsto Celebrane Ea Pte S Mariannæ de Kowalewskie olim S Ignatij Jelinski Reductæ Contra Vidue Cons S Adamum Restecki per M.R.S.P Ignatium Kurowsk Dr Ludovic Starowic Authum et Juratum. Acta Et id Copia castat ut p ducta.

Vidcatur hor loco Reductiones hinc dicte Citationum pro Judicijs presentes in Dlfsto Ppe Pro Romualdi Dmowski et Ignatij Pinowski Cons S Mariannæ de Sulkie primi ad M Sanctum Piasynski Executorijs Secundi ad presens ordi Judicium Congress ac alios per M.R.S.P Prudentem Thomam Dyrda de Chanyny Authem et Juratum. Acta p id Copia castant ut p ducta

NS. Susapta Mãu ea pte Compantione S Stanislaj Laguna B C Plocens mñ et Ex Speciali Commissa Illmi Adñi Epi Silvestri Zalenski Propti Gratiosæ Dñi et LL Mathæj Sadecki ac Thesaurio Ecclesiæ Cathedralis Plocens Cenquum de Bonis Wyszkowo Ad Sanctuarium Gratiosæ Spectans Solidat Pte et Contra Illum Adñi Epi Ignatium Malczewski Decanum

Causa finita

Raciazione Praeptum Drobiniensem Rnem per Jpm Rerum plurimarum in Varia forma et Specie Existentium Ejusdem L. Theresiae Pfati L. Mathaei Sadowski Contio propriarum nulla habita ad Jpm pretensione apud se detentionis detentarum ad Multas Suj Maiestatis Principalium Dni ac Subditorum ad Eum tam amicabiles quam personales Requisitiones factas nolle extraditionis Exinde Eorum Principalium velle Injuriationis de vindicatione harum Rerum Extraditione, ac Inviganae poenis facta quae dabitur in forma latior.

S. Laguna

Actum in Siepre ~~[illegible]~~

Actum in Siepre in Positione Actorum Terrestrium Plocensium Feria Tertia post Dominicam Jubilate proxima Scilicet die Nona mensis Maij Anno Domini Millesimo Septingentesimo Octuagesimo Sexto

Coram MM Petro Rudowski Sigismundo Skwarski Camerarijs Paulo Zoltowski vice Notario Terrestribus Plocens.

Videatur hoc loco Relatio editae Citationis pro Judicijs praesens in Bilsko Celebrandis et Parte G. Stanislai Laguna BEP Cum G. Stanislaum Wolski per MRGP Isidorum Jozwiak de Lyskowo authum et Juratum ~~[illegible]~~ recognitum prout extat in productis

Suscepta Manifestatio et Pti Comparitione Illmi Amdni Rndi Ignatij Laskiewicz Procuratoris Collegij Mansionariorum Siepreensis Suo et totius ejusdem Collegij mansionariorum Siepreensis nomine Cum GG Jacobum Lawentium Josephum et Antonium Makomaskie Albertum Krajewski ac Mariannam de

Strusienskie

Strusienskie primi od. Andreae Makomu
lski Secundi expert voti od. Alberti Kło
bukowski Relictam Consortem Viduam Bonam
Czachowko dictam Parva haeredes et quovis
modo Possessores rne per Ipsum fundum aban
tiquissimis temporibus ad Bona Golejewo
Maanem et absentem possessioni haereditariae Sub
jecta spectantem Circaque Granicies praemissorum
Bn Czachowko dictam Parva Existentem nullaque
Juris in fundamento sibi appropriare praesu
mptionis imo de facto multis in locis
Eorundem sibi violenti studio appropria
tionis damnorum plurimorum in frumentis et
pratis praemissorum Bn Golejewa per delibera
tam Inventariorum suorum Impulsionem illa
tionis Granicierum Saepedicta Bona Go
lejewo et Czachowko parva Secum Con
tigua distinguentium violationis po
dor sessionis quoque Supramentionatorum tum
Golesienem Collegio Gdmansiona
rum Sceptrique Praeditionis ac denega
tionis praesumptionis Exindeque Manife
stanem et absentem summopere damnifica
tionis ac aliarum Injuriarum et oppressionum
facta quae dalitur in forma Latior

N. J. Laszkiewicz PMd. mpp.

Actum in Scepre in Positione actorum
Terrestrium Plocensium Feria Quar
ta post Dominicam Jubilate Pro
xima Scilicet die decima men
sis Maij Anno Dni 1786to

Gra Bogusłka

G Sophia de Bętlewskie od G Adami Bo
gurski Relicta Consors Vidua ~~[illegible]~~
Substantiae Mobilis et Immobilis fatis
ob Suprascripti Mariti derelictae Juris
Advitalitialis Domina in et Conq G Tho
man Bogurski filium Suum Ingratum
et Injuriosum Summo Cum dolore Cordis
Suj animo Manifestata et Conquerula
ta est Idq in Eo Quia Idq filius Ingratus
Immemor beneficiorum Maternalium a Na
tivitate ejus Ipsi praestitorum oblitus Le
gum Divinarum et humanarum quae filijs
Parentes in omni observantia et re
verentia habere Jubent et Subpae
nis rigorosis Semper Colere praecipi
unt Quandoquidem se Manifestanq
de Substantia Mobili et Immobili fatis
ob Maanq Mariti Ipsius Parentis de
relicta Juris advitalitio Maanq Sub
jecta expulit omnem Dispositionem
Substantiae Subjus advitalitium Maanq
Cadentis in Bonis Ostrowy et Roma
towo ac alibi existenq stante ejus
minorennitate post demortuum Ma
ritum Suum Ipsius Parentem in
Suo Viduali Statu Existendo in per
fectissimo flore tentae et avarijs
Personis non postremo Sumptu Vin
dicatae recepit Sortem in Bonis ~~Ba~~
nis

Oscel disvendidit et summam pro pre
tio usui suo applicavit de toto proven
tu Substantiae se Manifestanti priva
vit nihil quidpiam sibi Manifestanti
ad sustentandam vitam tribuere vult
in senili sui Manifestanti aetate men
dicato pane vivere Cogit Insuper Ma
nifestantem saepe saepius laedit diffa
mat molestijs afficit ac verbis asperis
et Corrosivis afficit et dishonorat
nullam observantiam qua matri per
filium praestari debitam praebet Quare
Manifestans de Indicatione ejusdem
Substantiae Bogurscyanae Juri ad
vitalitio Maanae Subjectae per Ipsum
violenter apprehensae ac proventuum
ex Eadem Substantia Subjus ad vitalitiam
Maanae Cadenti per Ipsum perceptorum Pro
gandisque Super Ipso respectu praemij
sorum cuiuscunque poenis Iterum Iterumque Maanti
Equinimo Sella Concutere et opprimere Mani
festanti resolutus est

Zofia Bogurschart

Vacat

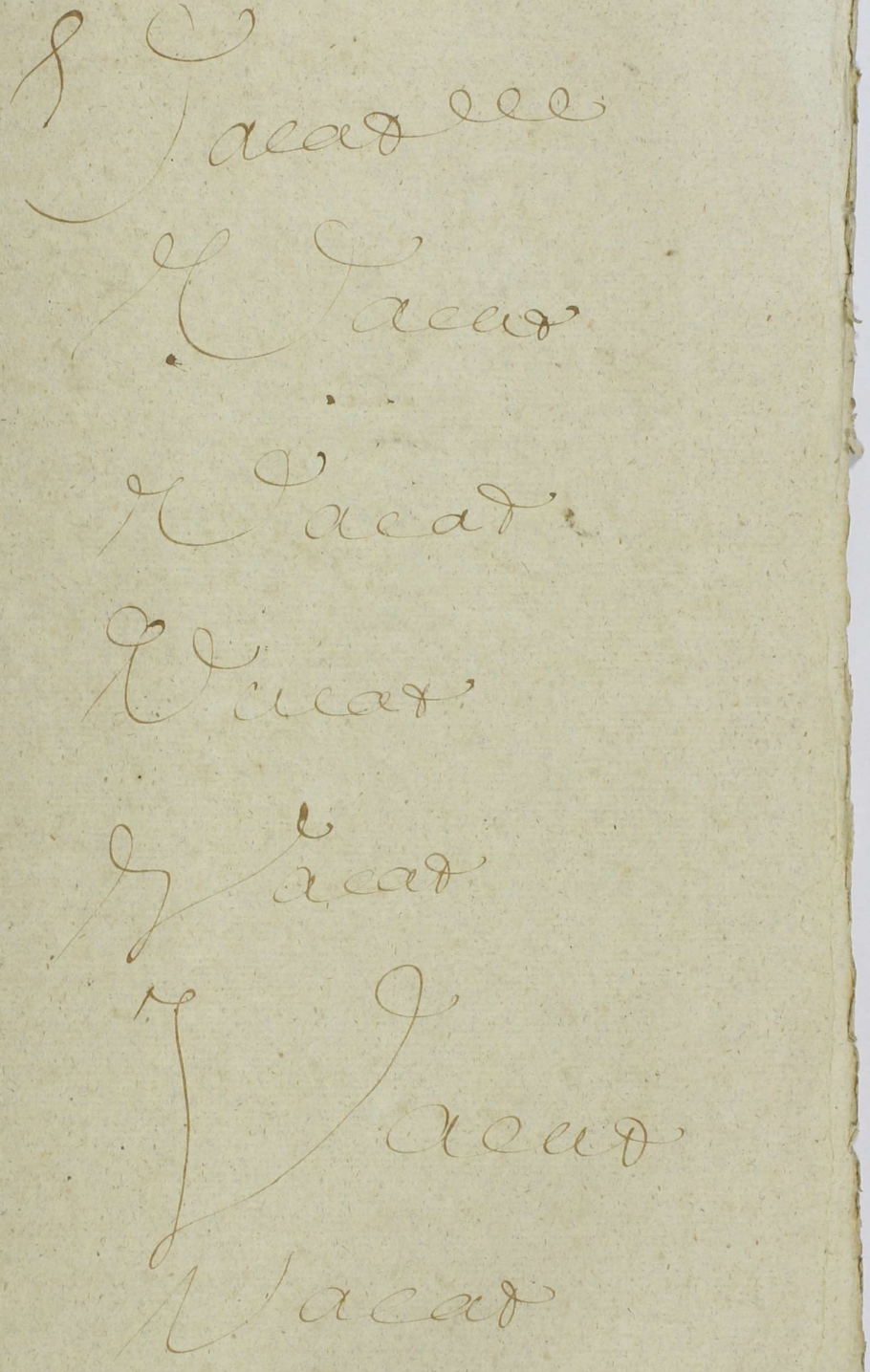

Actum in Siepre in Positione actorum Terrestrium Plocensium Feria Sexta post Dominicam Jubilate proxima scilicet die decima Secunda mensis Maij Anno Domini 1786

Suscepta Manifestatio ex Pti Comparitione G Mariannae de Gierzynskie ad G Thomae Krajewski Relictae Consortis Viduae Suae et GG Alberti Krajewski filij suj nnē cum GG Antonium Komorowski et Michaelem Miłodrowski ~~rne~~ rnē per Ipsum renuendo a Tutella Successorum ad G Mathaej Krajewski Documentorum et munimentorum Inventariorum rerum Mobilium fatis ad ejusdem G Mathaej Krajewski derelictarum Sibi Manifestanti et absenti nolle extraditionis Summam per ad G Mathaeum Krajewski et onere ad G Josephi Miłodrowski pacificatam nolle solutionis Exinde Injuriationis ac aliam Injuriam facta quae dalitur in forma Latiori ac Mathiae Antoninae et Mariannae minorennium Krajewskich ad G Mathaej Krajewski filij et filiam

Maryanna Krajewska et

G Joannes Sulenski Manifestatus est idq de nullitate et Invalidate tam Inter Ipsa nuptiales Inter suj Maenae Matrem ab una et G Rochum Pęsky parte ab altera in ordine assignationis dotis post G Marcianna Sulenska Cum praejudicio Juris naturae Conscriptae quam aliam Transactionum Jus naturae sedens ex his et

alijs

alijs rationibus futuro in Termino ex
ponendo subsistere non valentium de
his ac alijs circumstantijs tractu
causae enarrandae Item Item Maat
Jan Sulenski est

G. Antonius Kostowski in et Cum G. Thomam
Borowski Generum suum Maatus est
Idq in eo Ina Idq G. Borowski quam
ius bene scivent quod Bona Choczen
sua hereditaria tam contentando do
te filiam suam Ipsius consortem quam
in pacificationem ~~nos~~ onerum prae
ter summas propter se Manifestas
reservatas ac nonullum proventum
Sili Manifestare Ipsi custoditum Ipsi
x Assignaverit attamen Ipse non modo
Ad summis Sili Maanc circa Tran
sactiones praecustoditis provisiones ac proven
tum reservatum ex hisce Bonis
Sili Maanc tribuere ab actu Tran
sactionum ~~tribuere~~ curat qui nimo
negligit verum etiam summas apud
MM Humiecki in Bonis Zarawi
no haerens officiere arestare et
id arestum coram actis Castrensibus
Maec Feria Secunda post Do
minicam

L. Suus Maans

Dominicam Conductus Paschae anno praesen
per Mtem Rnm Gnalem Providum Michaelem
Jaworowsky authum et Juratum recognescere
praesumpsit se Manifestare omni proven
tu et participatione Summam privant
Quo Circa suus Manifestans de relaxatio
ne eiusdem arresti vindicationeq Suam
Summam ac aliam Injuriam Iterato
Iter Maatq atq Irrogandae super
Ipso poenis

Antoni Rostowski mppria

Suscepta Maatio ex Pli Comparitione Gan
tonij Grzybowsky nomine et ex speciali Comis
so M Martini Radzicky Praefecti Exer
citus Rnm Conq G Josephum Sewalterius
nnm Sobolewsky rnc per Ipsum Ephiphij va
lorem Trium aureorum hungaricalium Circa
emptionem per Ipsum as. Maarum equorum Ipsi
accomodati ad multas requisitiones
nolle restitutionis Exinde Injuriatio
nis ac aliam Injuriam facta quae dali
tur in forma Latior.

Antonius Grzybowsky
Mppria

---

videatur hoc loco Relatio extradita Citationis
p Judicijs praesen hic in supra Celebrandae Ser
vae ex Parte GG Gaspari Jasienski et Agnethis
Chlebowska Conjugum Cum GG Bernardum et
Joannem Kłosienskie p MNGP Martinum
Rogowsky de Krzywice authum et Juratum reco
gnitum sub extat in productis

videatur

Videat hoc loco Relatio extradictae Citationis
p Judicijs praesentis in Sepre Celebrandae Servae
ex Parte MM Onuphry ~~[illegible]~~ et Josephi Wie
lowieyskich G MM ~~[illegible]~~ Josephum Cala
santium Kamperenhausen Simonem Dzier
bicki Palatinum Lanciciensem atque Carolum et
Joannem Lokotnickie Tribunalis Plus
per MRGP Martinum Rogowski de Kraje
wice Authum et Jurat recognit put extat
in productis

Videat hoc loco Relatio extradictae Cita
tionis p Judicijs praesentis in Sepre Celebrandae
Servae ex Parte G Francisci Łagunen
G GG Kisielewskie Łagunny Salewski
Kasickie Dzięgielewskie Myslen
skie ac alias p MRGP Laurentium
Szymczak de Wazynko auth
et Jurat recognit put extat in pro
ductis

Videat hoc loco Relatio extradictae
Citationis p Judicijs praesentis in Sepre
Celebrandae Servae ex Parte G Fran
cisci Łagunna G GG Kisielewskie
ac Łagunny p MRGP Laurentium
Szymczak de Wazynko auth et
Jurat recognit put extat in
productis

Videat hoc loco Relatio extradi
tae Citationis p Judicijs praesentis
in Sepre Celebrandae ex Parte G Josephi

Sulensky. Cy G. Paulus Dzięgielewsky ad
Bina Koszyńskie die hysterna cum hunc
praecedens p. MRGP Laurentium Szyn
czak cum Wazynko aut Rotmistrz re
cognit ~~[illegible]~~

Adeat hic loco Relatio ex traditae lita
tionis praejudicijs praesentibus Cele
brandae ex Parte G. Mathiae Malaro
sky Cy G. Alexandrum Kaczynsky ac F. F.
Petrum ~~[illegible]~~ Tarsky Franciscum
Grobleusky Stanislaum Zydkiewicz
Albertum Bakierzynsky Franciscum
Reczynsky p. MRGP Laurentium Tro
janowsky de Grodkowo aut Rotmistrz
rat expertata et recognita sunt
extat ut praeductus.

Suscepta Mao ex parte Comparitione G. Joannis Korzybski mne et Ee
Speciali Consensu Illris Adm Rndi Adami Kukowski Praepositi Eccle Gorenen
si et Adversus G. Antonium Cywinski mne per Ipsum levata quota a Suj
Maane Principale si vim Auctoramenti Obsequiorum apud Suj Maanem
Principalem Susceptorum nulla ex mne Continuare neglectationis quini
mo proprio Ausu ab Epo se se abalienationis et de Bonis Gora nocte
Praefugationis; exinde Suj Maane Principis injuriationes ac Aliarum Circum
stantiarum facta quae dabitur in forma latior. Jan Korzybski

NS.

Suscepta Mao ex parte Comparitione G. Chrisostomi Zielinski Suo et M. Antonij
Rzepotarski Exercitus Rni Vexillifori Rni P. Rzepotary Starawies haeredis mne vi et Conc
L. Laurentium mne per Ipsum Laboriosum Adami de Epo Bonis Subditi Regem Ovium
Suj Maanes propriarum Custodientis cum Uxore liberis ac rebus Curru ad Regnum Bo
russiae Evacuationis, Reliquorum vero Subditorum Susceptis ab Epo plurimis rebus Varia
forma et Speci Existentibus Domum Suam et Occultis ad hoc Regnum Borussiae
nocte Evehere Conationis, Exinde Conc. Leges Rni processionis et poenarum Criminalium in Extra
ctionis de quibus Super Ipso Insignanda atque Solutione taxae Subditorum tum Bonorum
rum atque Ovium facta quae dabitur in forma latior

Zielinski

Actum in Siepre in Positione actorum Terrestrium Plocensium Sabbatho post Dominicam Jubilate Proximo Scilicet die decima Tertia mensis Maij Anno Domini 1786

videatur hoc loco Relatio extraditae Citationis praeiudicijs praesentibus in Siepre Celebrandae ex Parte Tomati Francisci Kapiarnewicz Cum Siepre Cum Perillustrissimum Josephum Zoraczky Canonicum Cathedralem Plocensem per M. R. P. Martinum Tenczaky de Lusk authum et Jurat. recognit. protestat. in praeiudicio

Suscepta Protestatio ex Pl. Comparitione G. Elisabethis de Bialloszewskie ob G. Jacobi Borowsky relictae Consortis Ludovici Luo et G. Josephi Borowsky minorennis filij sui nomine Cum GG. Thomae Borowsky Adamum Zglenicky Franciscum Kurowsky Petrum et Joannem seu alterius nomine Kozierowskie nomine per Ipsum et quidem GG. Zglenicky et Kurowsky feni in Cumulum Congregati Consulto Inventarijs suis de partionis jam vero per G. Borowsky Lulei duorum hyemalium Stadio uno cum prato in Bonis Zoltowo Zuly Lulei per GG. autem Kozierowskie Lulei unius aestivalis Stadio uno in uno loco in altero loco Lulei unius hyemalis similiter Stadio uno cum pratis Ejusdem Sulcis adjacentibus protestantibus alterius filij haereditatis

ri et violenter ademptionis et appro
priationis usus fructus et proventus ex
Eadem participationis de qua Injuriam
facta quod dalitz in forma Latini
Elzbieta Borowska etc

Judex praesens Terrestre Ploc in Sepre apud
Nles Martianam de Pruchenskie ob Gell
berti Zoltowsky relictam Conserten Eduam
Matrem et Magdalenam Zoltowska Virgi
nem Innupt filiam Concussiones et quidem
apud Matrem in Brachio dextro Concus
sum magnum latum flavedinosum in
parte Sanguine Suffusum Intumefactum
" Parte lividum
" Item in fistula Superiori manus dextrae
Concussum notabile rubicundum Intume
factum Item in tergo Concussa tria
magna rubicunda Item penes Laevae Con
cussum leve rubicundum Item in Scapu
la Sinistra Concussum notabile flave
dinosum latum in parte rubicundum
apud vero filiam in Scapula Sinistra
Concussum magnum longum Sanguine
Suffusum per totam Scapulam pro
tendens Item in Brachio Sinistro
Concussum notabile rubicundum in
parte flavedinosum Item in Eadem Sca
pula Sinistra Concussum rubicundum
Sanguine Suffusum non adeo magnum
Item Sub Eadem Scapula Concussum ma
gnum longum Sanguine Suffusum
Item ~~[illegible]~~ in tergo Concussum ma
gnum latum Sanguine Suffusum in
nigredinem Conversum Intumefactum

intumefactum circa circum lividum
flavedinosum notabiles partem cor
poris tergi occupans Item vibicem
longam rubicundam penes supradescri
ptum concussum Item in brachio dextro
concussum magnum longum lividum
intumefactum in parte sanguine suffu
sum Item prope hocce brachium in fi
stula manus dextrae superiori concus
sum magnum lividum latum Item in
scapula dextra concussum magnum longum
in parte lividum in parte sanguine suffu
sum vix non per totam scapulam pten
dens Item in eadem scapula concussum
magnum longum lividum sanguine suffu
sum per totam scapulam pertendens cum
intumefactione notabili Item in eadem ~~eadem~~
concussum notabile sanguine suffusum livi
dum cum intumefactione Item sub eadem
scapula in tergo concussa quatuor duo
notabiliora sanguine suffusa duo autem minora rubicunda
Item in fistula inferiori manus sinistrae
vibicem rubicundam longam vidit et de
lite conspexit pro quibus concussionibus
et aliis violentiis sibi illatis eadem obdu
centes et quae filia in assensu Matris suae
SS. Adamum Bębnowski inculparunt
inculpantque praesens cum protestatione
ex Rei Comparitione eadem SS. obducens
et quae filia in assensu Matris suae cum
SS. Paulum parentem et eundem Ada
mum filium Bębnowskie atque Julianam de
Kotakowskie suprascriptum S. Pauli Bębno
wski consortem nomine per ipsum et quod primi
tus S. Bębnowska ex quodam formato ~~quod~~

ad se protestanc Injusto odio praefati G. Ada
mi Bębnoski Principi sui in oppressio
nem protestanc Subordinationis et fomen
tationis per G. autem Adamum Bębnoski
per suam Novercam fomentatum primo
in domo uli protestanc Commanent Inve
stigationis ac post in Campis Br. Zwygny
nowo praeventam protestanc Infestatio
nis oppressionis pro Capillis arreptam
et in Terram prostratam baculo Concus
sionis Concussionum in obductione
specificatam Inflictionis Laesionis diffa
mationis Contemptuationis dishonora
tionis per G. autem Paulum Bębnoski
Parentem pro loco filio suo prae
missam ausuum vituperationis quin
potius post primitivam protestanc per
filium oppressionem propter majorem
protestanc Matris oppressionem ejusdem
protestanc Matris Investigationis et in
domibus vicinorum Conqui
sitionis opprimere et Concutere ni per
suasione vicinorum amoveret attentatio
nis per omnes verbis ignominiosis
simis protestanc affectionis Exinde Con
Leges Rni processionis ac aliam oppres
sionum et Inconvenientiam facta quae
dalitz in forma Latier

Marcianna z Brzechenskich
Zołtowska rt

Magdalena Zołtowska rt

Suscepta

Suscepta Manifestatio ex Pte Comparitione
Infidelis Jachim Eliaszewicz Incolae et
Mercatoris Lupreczny Cum Honestum Stani
slaum Lubinkowsky de Bonis Nadulnik
Molendinatorem rne per Ipsum vitrioli par
vuli ad libendum Crematum apti Colore rubro
pictis in quo ~~[illegible]~~ Impositi erant
acto aurei hungaricalis suscitur per
quemnam malevolum hominem furto
ablati quodam modo ad Ipsum deventi et
Illud apud Ipsum reperibilis ad requisitio
nem Maiorem nolle extradictionis Exen
de Injuriationis Quare Maiorem de Vindica
tione ejusdem vitrioli ac pecuniarum dandaque
Justificatione per Ipsum de eodem vitriolo cum
pecuniis Surrepto et ad Ipsum quovis modo
devento Judiciali Conquerulatum facta
quod dabitur infirmo Latius (אל חיים בהרראלי)

Suscepta Protestatio ex Pte Comparitione
Generosi Andreae Wolinsky Suo et N. Valeriani
Dobrenecky famuli Suj rne Cum Generosi Antoni
um Berowsky rne per Ipsum Circa nume
rationem in Bonis Zoltowo Tuly per fa
mulum ~~Maiorem~~ Protestare pecuniarum a se ~~Maiorem~~ Protestare
ejusdem famulo tributarum unius aurei
hungaricalis Interceptionis Insuper
adveniendo ad Bona Malanowo Sortem
possessioni ~~Maiorem~~ Protestare subjectam variis liquo
ribus mentem Suj obumbratam ha
bendo domus Suj protestare Invasio
nis Invadendo protestare Laesionis Diffa
mationis vertu asperis et Terrestris
honoris protestare Cavillationis et de
tractionis

detractionis verbis ~~[illegible]~~ inconvenientibus
affectionis aliaque violentiam perpetuo
nisi facta quod aliter informa latior.
Exinde Cum Leges Rnae possessionis et ali-
ae Iuriae et Inconvenientiae
Andrzey Wolinski mpp

M Franciscus Zglenicki Tribunus Supreme
Suo et MM Barbarae de Borowskie ob
M Gaspari Zglenicki Tribuni Supreme
Relictae Consortis Viduae Matris Antonij
~~[illegible]~~ Pricigni Joannis filij fratrum
Suae germanae Sanctae Eorum M Benedictum
Jezewski Exercituum Rnae Gnalem Bonorum
Jezewo et Stropkowo haeredem Domi-
num tum LL Simonem Parentem ac ejus
Consortem tum Andream filium Manifesta-
tus est Idque in Eo Quia dum et quando ~~[illegible]~~
Laboriosus Simon cum Consorte Sua ante
aliquot annorum Suscepta in Taberna Bonorum Zgle-
nice magna propinatione a se Maanae et
alienae liquorum pro Eisdem propinatis a se
Maanae et alienae liquoribus Summam Tre-
decem aureorum hungaricalium provenientem
Sibi Maanae et alienae reus extitit et hac
itaque rne Sub protectione Sui Maanae et
alienae donec Summam pro liquoribus delitam
et Scripto manuali assecuratam in Bonis
Zglenice Commanere debuerat ast in post
Suprascriptus Lsus Simon ad petita Sui
Consensum in alia Villa proximiori Exercen-
di laboris a se Maanae et alienae obtinendo
huc et illuc vagari se se resolvit ac de
inde Servitia in Bonis Stropkowo Mfcum
non persolverat
Atque L Michaelis de Bonis Zglenice Subdit
Jezewski

Jezewski Gnalis Exercituum Rni hæreditatis propter Custodiendas Sylvas Suscepit et Ibidem Commoratus Lsus autem Andreas filius Susceptus apud L Michaelem de Bonis Blezewo Subditum annualibus Servitijs receptoque in vim additamenti alias Sugtoanskiego ali quot Florenos a L Michaele expletis post Festa Nativitatis Christi Domini binis vel plus hebdomadis obeundam obsequium ab Eodem L Michaele fugam arripuit et apud ferrifabrum Jezewicz obsequia Iteratione renuendo primis Exercere se se declaravit Cum Suus Maans Cum absque de Existentia mentionatorum Laboriosorum Simonis Parentis et ejus filij notitiam Sumpserit Illaque Eorum extradendum affectaverit nescitque qua ex re M Jezewski Eorum Lses Sili Maanus et absque extradere recusavit et Eorum protectionem exhibere non desinit decessum ac Injuriam Sili Maanus et absque Exinde Intulit Quare Maans de Vindicatione Lum mae Tredecem aureorum hungaricalium per Lsum Simonem et ejus Consortem Sili Maanus et absque pro lesionibus debitae et scripto assecuratae Injungendaque Eorundem Laboriosorum Simonis et Ejus Consortis Parentum ac Andreae filij Statuitione demandandaque tam Sili Maanus quam absque in Suis Insurijs Satisfactione obsequiorumque apud L Michaelem Inchoatorum et non Continuatorum per L Andream Continuatione necnon decernendum pro progressibus Lsorum Parentum et filij perpetratis poenis

Iterum atq Iterum Manifestatur

F. Zglinicki m.p.

Suscepta Protestatio et Pti Comparitione
M. Francisci Zglenicky Tribuniae Sieprec
Suo et MM Barbarae de Borowskie ob
M. Gaspari Zglenicky Tribuni Sieprecensis
Relictae Consortis Viduae Matris Antonij
Prisigni et Joannis filij Zglenickich
" Tribuniae Sieprec
" fratrum Suor germanor nnē Cum GG Tho
man Burgrabium Carly Bloci et Joannem
fratres Inter se germanos tum Carolum
Jacobum Simonem Joannem dictum
Podrudny Thoman dictum Modlelen
Mathiam dictum Worzyst Zglenickie
Mathaeum Malanowsky Lucam Boro
wsky Thoman Kozierowsky Thoman seu
alterius nnis Gluchowsky Petrum Ca
simirum et Nicolaum seu alterius
nnis Paprockie Stanislaum Adamum
Josephum Martinum et Petrum Pszyn
skie ac alios Haeredes et quovis Juris
Titulo Bri Zglenice magna possessores
rnē per Ipsos praetor tam in Bonis Zglenice
et quibus Currus feni quindecim Colligi
possint In loco dicto Gradz et alibi ~~quam~~
~~[illegible]~~ per omnes Inculpates quam in Bo
nis Bledzewko ad Currus feni Tres
per G. Carolum Zglenicky Inventarijs
totius Villae Bri Zglenice Consulto
depastionis et Compabulationis
tum avenae in Bonis Bledzewko per
Protestantes et alias in ~~totali~~ sortibus
Bri Bledzewko sub Conseminatae
ferme in totali Campo Inventarijs suis

Inventarijs sup. p omnes Conculcationis depabu
lationis et vinitilium Conversionis
Sepimentorum circa hortes et Campos loca
tor Collectionis et Combustionis Sylvae
quercineae Excisionis et penitus in
hisce Bonis Bledzewko Sylvarum deva
stationis Subditorum protestatorum et aliarum
Infestationis aliquoties circa Damna
Dominorum suorum illata sese opponens
oppressionis Concussionis nullius ordi
nis boni in vicinitate Servari deli
ti non observationis piscium in lacu
Bonorum Bledzewo uti nulla possessione
gaudent Expiscationis praesumptionis
Exinde metae Legis transgressionis
ac aliarum Injuriarum et Inconvenientiarum
facta quae dolet in forma Latior

Franciszek Zglinicki

G. Antonius Malanowski in et cum G. Joan
nem Kiskowski dictum Dziedzic Manife
status est Ego in eo Quia Ego G. Kiskowski
Sciens per optime quod pisi Coretes anti
quae mensurae Sieprecz viginti Triginta
aut Coretorum novae mensurae excedere quemque
Coretum antiquae mensurae Sieprecz per
Tredecem florenorum Polonicorum et unum grossum ar
genteum numerando a se Manifestam
ad Sui postulationem facta licitatione
Coemit et Eo Instante Summam qua
tuordecem aureorum hungaricalium et
florenorum Tredecem Sili Maoris enume
ravit post haec Subsecuta expiratis
post licitationem aliquot Septimanis

pisum ex granario licitatum et persolu
tum recipere recusat summam autem
pro eodem piso licitato et persoluto
provenientem ad manus manifestam exolutam
Intempestive ultra compactum inter se
Maanum et ipsum factum a se Maanum reci
pere intendit respectu solutionis ejusdem sum
mae pro piso licitato et in granario
Maanum existentem Maanum persolutae Tmo
suo ad Judicium praesens edito Maanum
convenit et indebite vexatum in litis ex
pensas Maanum inducere conatur com
pactum inter se et ipsum factum sub
fide bona et verbo nobilitari cujus
personae et quo magis Patriotis
in statu aequali existentem servari debita
subsequutum frangere nititur et ejus contravenit
Quare Maanus de indebita sui Maanum
vexa ac promptitudine extraditionis
pisi in tanto quanto condictati pro
gandisque super ipso poenas Iterum Iterumque
Maanum

Antoni Malanowski m.p.

G. Franciscus Laguna suo et G. Magdalenae
de Glazewskie primi ordinis Joannis Czerznicki
secundi ad praesens voti conjunctis suae
et ab eodem ob priori Marito suo juribus
reformatorio et advitalitio gaudentis
nomine conjugis Adamum Suczewski et Evam
de Czerznickie invicem conjugis tum Carolum
et Salomeam virginem innuptam fratrem et
sororem inter se germanos Czerznickie
Maanum Privignes jam autem absentem

Conjunctis

filium et filias Manifestatus est Idque in
eo Quia Ipsi Scientes per optime quod
Suj Maanę Consors Jure ad vitalitiali
Super universali Substantia fatis od
S Joannis Czerznicky prioris Suj Mariti
Ipsorum Parentis derelicta habito mutuoq
et Reciproce Inter suj Maanę Consortem
ab una et Eundem od S Czerznicky parte ab
altera Stante ~~Con~~ Inter se Connubio
authentico Recognito gaudet et de lege
et Competenti haec Substantia prioris
od Suj Mariti Secum Manifestanę
Sine omni detrimento Successorum Czer
niccyanorum utifruitur Suusq Maanę
tuendo Substantiam Czerznicyanam
multas expensas habuit Summas
notabiles in Expeditionem muliebrem
Circa iucunda Cum S Sureziensky Ma
trimonia propter S Evam de Czerzni
cki modernam Sureziensku Sum
mas exposuit in ornamenta et ve
stimenta Prisignorum Suorum Suus Ma
nifestans non postremo Sumptu Ex
pensavit In super S Sureziensky Sum
mam Centum quinquaginta flor Potę
ase ~~Maanę~~ Concedidit victu et amictu Eorum
Prisignos Suos Circa se Manifestę
et absę Consortem existenę Suppedi
tare Curavit omnem Curam et Solli
citudinem Circa Prisignos Suos Exhibuit
~~attamen~~ Cingulum et pannum Maanę proprium
valens aliquot aureorum hungaricalium

praefatus

praefatus G. Carolus Czerznicki Privignus
Silimet appropriavit attamen Ipsi fa
cto secum Condictamine obliti bene
ficium per Maarem et absentem Consortem
Ipsis praestitorum se Manifestare respectu
Cassationis Juris advitalitij Trno suo
se Maarem et absentem Indebite Convenit
et se Maarem et absentem processu aggravat
in litis Expensas Inducere Conant Quare
Manifestans de Indebita Sui Maarem et
absentem Consortis vexa et Injusta processu
aggravatione Sistendo se circa Jus advi
talitiale in toto manere debens de Ir
roganda Super Ipsum respectu vitationis
Maarem Contra Jurium poenis Iterum Ite
rumque Maat Franciszek Laguna
mp

Videat hoc loco Relatio extraditae Citationis
pro Judicijs praesentibus in Plonsko Celebrandis Ser
vierem ex parte G. Adami Maleuski Cum Mada
mum Chamski Vice Palatinum Hoc Tum Ad Feli
cianum Parentem Paulum et Benedictum
filios Maleuskie per M. R. P. Thomam Sado
ski de Malewo authorem et Juratum recognitum
prout extat in productis

M. R. P. Thomas Sadowski de Malewo authorem
et Juratum palam Dicit Quia Ipse habitis secum
N. N. Antonio Borowski et Vincentio Zwolko
wski in Evidentiis Testimonium sibi assumptis
et requisitione officiosa G. Adami Maleuski
fuit in Bonis Schabejewo de Lochirna
in actu Contenta et Illud Condiscendens
Summas primam Quingentorum florenorum Polonicalium G. Be
nedicti Maleuski alteram Trecentorum florenorum
Polonicalium G. Pauli Maleuski proprias per eosdem
G. G. Maleuskie M. Adamo Chamski Vice Pa
latino

Vice Palatino Plac. Concreditas nec non provi
siones ab Eius Summis provenientes in Sieciechowo
nis Schabajewo haerens apud Eundem M. Chan
sky Vice Palatinum Plac. ex rationibus in Termino
Trium Inferendi praevenit arrestavit et de de
tentione ad decisionem Instituendae Cau
sae monuit Sequo praeterea Pro Mtis fecit Re
lationem

Videatur hoc loco Relatio extraditae Citationis
pro Judicijs praeterea hic in Sepre Celebrandae
Serrie ex Parte Gg Martianae de Prucher
skie Dob. Gg Alberti Zołtowski Relictae Consortis
Viduae Matris et Magdalenae Zołtowskiae Vir
ginis Gg Paulum Parenter et Adamum filium
Bębnowskie atque Julianam de Kołakowskie Bębno
ska per MRPP Ambrosium Wygoda de Białło
skory authum et Juratum recognitae prout extat
in productis

Videatur hoc loco Relatio extraditae Citatio
nis pro Judicijs praeterea hic in Sepre Celebrandae
Serrie ex parte Gg Andreae Wolinski Dni
et N. Valeriani Dobrzenieckiej Gg Antoni
um Borowski per MRPP Michaelem
Jaworowski de Choczen authum et Juratum re
cognitae prout extat in productis

Videatur hoc loco Relatio extraditae Citatio
nis pro Judicijs praeterea hic in Sepre Celebrandae
Serrie ex parte Infidelis Joachim Eliasze
wicz Incolae et Mercatoris Sepre Gg H. Sta
nislaum Lubinkowski Molendinatorem in
Nadulnik per MRPP Sebastianum Smul
czenski de Szczechowo authum et Juratum
recognitae prout extat in productis

Videatur hoc loco Relatio Extraditae Cita
tionis pro Judicijs praeterea hic in Sepre Celebrandae
Serrie ex Parte M. Onuphrij Pleskowski

Płyskowski Cy M. Robertum Kampenhauzen
Vice Palatinum Terrae Dobrinensis per MRGP Casi-
mirum Traczyk de Mochowo authum et Jura-
tum recognitum put extat in productis

Videatur hoc loco Relatio extraditae Citationis
pro Judicijs praesentibus hic in Sieprc Celebrandae Servicij
ex Parte G. Joannis Szczepkowski Ad Plocensem Cy MM
Colosantium Kampenhauzen Capitaneum Sieleckiensem
et Martinum Radzicki Praefectum Exercituum
Regni per MRGP Casimirum Traczyk de Mocho-
wo authum et Juratum recognitum put

Videatur hoc loco Relatio extraditae Citationis
pro Judicijs praesentibus hic in Sieprc Celebrandae Servicij
ex Parte G. Mathaei Kowalewski Cy M. Antonium
Zglenicki Tribunalem Sieprcensem per MRGP Casimi-
rum Traczyk de Mochowo authum et Juratum
recognitum put extat in productis

Videatur hoc loco Relatio extraditae Citatio-
nis pro Judicijs praesentibus hic in Sieprc Celebrandae
Servicij ex Parte G. Mathiae Kowalewski Cy
G. Franciscum de Kowalewskie primo Osiecka-
zdo voto Trębinska relictam Viduam per MRGP
Casimirum Traczyk de Mochowo authum et
Juratum recognitum put extat in productis

Videatur hoc loco Relatio extraditae Citationis
pro Judicijs praesentibus hic in Sieprc Celebrandae Servicij
ex Parte G. Stanislai Łęczycki Cy M. Antonium
Zglenicki Tribunalem Sieprcensem per MRGP Tho-
mam Sadoski de Mathowo authum et Juratum
recognitum put extat in productis

Videatur hoc loco Relatio extraditae Citatio-
nis pro Judicijs praesentibus hic in Sieprc Celebrandae
Servicij ex Parte Famati Francisci Kopiasze-
wicz Civis Sieprcensis Cy Perillustrissimum Jose-
phum Zawiszki Canonicum Calisiensem per MRGP Mar-
tinum Tomczak [illegible] authum et Juratum reco-
gnitum put extat in productis

videatur

Videatur hoc loco Relatio extraditae Citationis pro Judicijs praesentibus hic in Sepre Celebrandae Servitij ex Parte M. Martini Radzicki Praefecti Exercituum Rnae cum G. Josephum Sewalterius nomine Sobolewski per MRGP Michaelem Jaworowski de Choczen authum et juratum recognitum prout extat in productis

Videatur hoc loco Relatio extraditae Citationis pro Judicijs praesentibus hic in Sepre Celebrandae Servitij ex Parte M. Martini Radzicki Praefecti Exercituum Rnae cum MM Barbaram de Borowskie ob M. Gaspari Zylenicki Tribuni Sepre Relictam Conjugem Viduam Matrem necnon Franciscum filium Zylenickie per MRGP Michaelem Jaworowski de Choczen authum et juratum recognitum prout extat in productis

Videatur hoc loco Relatio extraditae Citationis pro Judicijs praesentibus hic in Sepre Celebrandae Servitij ex Parte G. Antonij Kozłowski cum G. Thomam Borowski per MRGP Nicolaum Szymczak de Gołęsino authum et juratum recognitum prout extat in productis

Videatur hoc loco Relatio extraditae Citationis pro Judicijs praesentibus hic in Sepre Celebrandae Servitij ex Parte GG Simonis Lisowski tum Sophiae G. Mathiae Umienski Evae G. Michaelis Brudnicki Conjugum ~~[illegible]~~ Lisowskich atque Successorum ob GG Margarethae de Lisowskie Borowska et Justinae itidem de Lisowskie Wazynska cum M. Adamum Chamski Vice Palatinum Plocensem per MRGP Martinum Trzyłowski de Rolicie authum et juratum recognitum prout extat in productis

Videatur hoc loco Relatio extraditae Citationis pro Judicijs praesentibus hic in Sepre Celebrandae Servitij ex Parte GG Simonis tum Sophiae G. Mathiae Umienski Evae G. Michaelis Brudnicki Conjugum Lisowskich atque GG Margarethae de Lisowskie Borowska et Justinae itidem de Lisowskie Wazynska cum Infideles Haschel Wołkowicz Israel Eliaszewicz Jacob Jdzkowicz

wołek Samuelowicz Smul Smulowicz Ludes
Sieprzę p. MMgr Martinum Trzyborowski de Ro
licie authum et juratum recognitum prout extat in pro
ductis

Videatur hoc loco Relatio extraditae Citationis
pro Judicijs praesentibus hic in Sieprze Celebrandae Servitij
ex Parte G. Nicolai Kotarski Cum GG. Antonium Ma
thiam Thomam Borowskie nec non officiales
Castrensis per MMgr Joannem Zielonicki de Zar
kiewko authum et juratum recognitum prout extat in pro
ductis

Videatur hoc loco Relatio extraditae Citationis pro
Judicijs praesentibus hic in Sieprze Celebrandae Servitij ex Par
te Illmi Amdni Rndi Josephi Bradpelski Decani Sieprzę
Cum Amdni Rndum Bartholomaeum Kartes Praesby
terum Communitatis Węgrowiensis per MMgr Seba
stianum Smulczewski de Szczechowo authum
et juratum recognitum prout extat in productis

Videatur hoc loco Relatio extraditae Citationis pro Ju
dicijs praesentibus hic in Sieprze Celebrandae Servitij ex Par
te GG. Casimiri et Alberti ac Dorotheae Virginis
Principis Sulenskich Cum Mantonium Zglenicki
Tribunalis Sieprzę p. MMgr Casimirum Traczyk
de Mochowo authum et juratum recognitum prout
extat in productis

Videatur hoc loco Relatio extraditae Citationis
pro Judicijs praesentibus hic in Sieprze Celebrandae Servitij
ex Parte GG. Petri et Alberti Bembalickich
Cum GG. Josephum Brudnicki et Mariannam Rze
pecka Conjuges Parentes Mariannam de Bru
dnickie Cum Casimiri Gadenski Centen alias
utrorumque Cujus Gadenskie filium et Generum Thomam
Mathaeum et Joannem Brudnickie p. MMgr
Casimirum Traczyk de ~~Mo~~ Mochowo au
thenticum et juratum recognitum prout extat in
productis

Suscepta Protestatio ex Illa Comparitione G. Jo
sephi Szymkowski Cum GG. Albertum et Catha
rinam de Czachowskie Conjuges Zglenickie

Zylenickie rnē per Ips oleum in horto pro
testanę propriam tempore hyemis Conservatam
Consulto suybus suis depastionis protestanę
ex horto suo Sues ipsorum ne damnum in oleri
bus inferant expellentes verbis indiscretis
et ignominiosissimis affectionis honoris de
tractionis Iesionis diffamationis porci
non Castrati propter Commoditatem totius villae
et multiplicationem suum Conservati ex
suo malevolo animo Canibus per sepe Con
citationis et morsu Canum mutilationis Cau
sationis habendo secum Maiorem Litigia Juris
ex malevolentia varijs molestijs suis prote
stanę afflictionis Exinde cum Legis Rnī pro
cessionis ac aliarum Iesionum et Inconve
nientiarum facta quae dabitur in forma Latior

J Szynkowski ffa

Videatur hoc loco Relatio extraditae Citatio
nis pro Judicijs praesentibus hic in Sepre Celebrandae
Servię ex Parte G Josephi Szynkowski cum GG
Sebastianum Dzierzgowski Jacobum Brudni
cki Franciscum Pruchenski ejusdem nnum Turoski
Antonium Lisicki et Adamum Zylenicki Stanisla
um Lukowski per libendo Testimonio per MAGG
Joannem Nowacki de Wygrzynowo auctum et
Juratum recognita Ad Bona Kozice Myszki et
Zoltowo Zuli expert F 6 pt Decan Jubilate exper
tatis

Videatur hoc loco Relatio extraditae Citatio
nis pro Judicijs praesentibus hic in Sepre Celebrandae
Servię ex Parte G Josephi Szynkowski cum GG Se
bastianum Dzierzgowski et Jacobum Brudni
cki per MAGG Joannem Nowacki de Wy
grzynowo auctum et Juratum recognitum ad Bona Ko
zice F 6 pt Decan Jubilate extradit

videat hoc loco oblata Decreti Condtis in
fundo Bo Rematowo Inter G Josephum Szynkowsky
abuna et Heredes et possessores Bo Smorzewo Mysz-
wo Myszky Novice parte ab altera plati p G Petrum
Radowsky Camerarium Terrae Plocensis affinem plati put
originale ejusdem Decreti Condtis ex Lat in pdu-
dis.

Suscepta Protestatio ex Pti Comparitione G Jo-
sephi Szynkowsky Cz GG Josephum Czachowsky
Antonium Zglenicky Tribunae Sceptrae
Antonium Lisicky Franciscum Kurowsky
Ignatium Białłoskorsky atq Ill Albertum Su-
torem Nicolaum Pacentem ejusdem Rnis
filium Ultimum Andream Lukasiaky de Bonis
Rematowo Subditos rne per Ips damnorum
plurimorum in frumentis et pratis Inventarijs
Lupi Lepissime Citationis protestorum Cor-
ca praemissa damna se se opponere Lesio-
nis diffamationis dishonorationis aliquo-
tiis Juribundis verbis in protestan Insur-
rectionis verbis varijs in locis Protestatio-
nis affectionis Exinde metae Legis transgres-
sionis ac aliam Injuriam et Inconvenientiam
Inquisitionibus probandis per actionis facta
quae dabitur in forma Latior

J Szynkowski ffe

Suscepta Mandatio ex Pti Comparitione G Joannis
Szczepkowsky Burgrabij Crenae Plocensis Conq MM Jose-
phum Calasantium Kampenchausen Capitaneum Sedlec-
cenae et Martinum Radzicky Praefectum Exercituum
Rni Domini per Ips Singulariter M Kampenchausen Summarum Uni-
us viginti quinque aureorum hungaricalium in obligatio-
nem argenteriorum p Maam Ipsi Expositae alterius novem
aureorum hungaricalium ad Compactum verbale a Maam
praeceptae Partiae Sex aureorum hungaricalium p Ips M Radzi-
cky debitae et p M Radzicky filii Maam praecomissae in altera
p Maam Gdm M Radzicky exclusae nullis Solutionis argentenorum Tela-
tionis non Curationis nec provisionis pensitationis ac aliam
Injuriam facta quae dabitur in forma Latior

Joannes Szczepkowski Burg Crenae Plocensis
Officia

G. Paulus Krasienski Sanus Rvit Quia
Ipse G. Paulus Zoltowski vice Notarium
Terrem Plocen. in suum verum Ltmum
ac Specialem Plenipotentem Eligit Constituit ac Solen
niter ordinat dans et Concedens Ejus
Speciali Plenipoti Suo plenariam Fa
cultatem et omnimodam absolutamq
Potestatem Causas suas Judiciarias gltr
omnes et singulas in Judicio quovis vel
officio Rnm Majoris Minorive Subsel
lij Cum quibuscunq Personis et occasio
ne quarum Intervenientiam tam ex acto
ratu quam reatu vertens et agitandae Tuen
di defendendi promovendi processus Insti
tuendi Institutos ad finalem Juris gradum
deducendi Juramenta attentandi Decre
ta Suscipiendi et expertandi a Contra
rijs appellandi Summas quasvis et poenas hujus
ac Marcas in quibuscunq Bonis et apud quas
cunq Personas haerenae Decretis quibusvis
adjudicandi et adjudicandae a quo Interest le
vandi et Recipiendi de levatis et Receptis
nae Suj Antis quietandi Manifestatio
nes Cum publicationibus faciendi rigores
Decretorum Extendendi Complanationes ac
Contractus quosvis Cum quo Interest
Ineundi Eorumq approbandi Relationes
ad Cassam Servienae Rabbificandae et
Confirmandae Substantiam Mobilem
et Immobilem fatis ob G. de Szarszewskie
Kowalska Steriliter decessam Rntis
aviam in Bonis Nickl et alibi in se
Rntem Jure Successivo devolutam
nec non proventum et praetensiones
quasvis vindicandae et a quo debitis re
petendi Compromissa Inscribendae Ser
tes Successivas arendandi Tran

sactiones

Transactiones quascis sinecessitas
postulaverit Conficiendi Executiones
Urgendi Intromissiones in Bona offe
rendi alios Plenitudines generales quoad
promovendas Causas in Locum Sui sub
stituendi Ceteraq munia verum Illmum
ac Specialem Plenitudinem Concernentes Causam
et Juris Exigentia delito Legis Tractu et
ordine peragendi et Exequendi promittens
et Inscribens se quidquid per Eundem
Specialem Plenitudinem Sive ejus Substitutum
gestum factum Constitutum ve fuerit pro
Ratho grato firmoq ac Valido Susce
pturum Sub Damnis Terrestribus
pro quibus Ulliq Rndelit Sui Cum Po
steris praesentis Sua Recognitione praemis
sa firmans Pawel Krasienski ab

Suscepta Protestatio ex Pti Compari
tione Joannis Wolenski Br Skoczko
wo Haeredis suo et Subditorum suorum
de Eodem Bonis Skoczkowo nnc
Michaelem Zalewski Pincernam Cur
wonogrodensem Br Zalesie Haeredem
alios tractu Causae enarrandae nnc per
Ipsum Singulariter M Zalewski fundorum
agrorum pascuorum et Sylvarum ad Bona Skocz
kowo protestantem Haeredibus ab antiquissi
mis temporibus spectantem et ab aevo
sine minima Controversia Existentem
Transcendendo Granicies vi et vio
lenter Sibi velle appropriationis
et adimere praesumptionis Conatu
nis ad Bonaq sua Zalesie applicare

omnino

omnino Intentionis pascuor. Skoczko
viensium praepeditionis et in Eadem sese
Immistionis et Ingressionis Subditor. Skocz
kovien. in proprietarijs fundis Skoczkovien.
oppressionis demandationis Sylvar.
Skoczkovien. Indebite Usurpationis et de
vastationis Exinde Leges Rn. pro
cessionis et poenar. Executionis ac
aliar. Injuriar. et Violentiar. facta quae
dalis infermo Latur Jan Wolenskyt

G. Adamus Malewski Sortium in Bonis Malewo Sibi haeres
in et Conc. GG. Felicianum Parentem Paulum et Benedictum Filios
Malewskie Maatus est Idq. Ex Eo. Quia Ipsi Resignanae Sortes in Bo
nis Malewo Sibi sibi Maane Onera Easae Sortes afficientia non
nulla ut pote GG. Joannis et Cajetani Malewskich atq. Swiecza
wskich Cetarunt non nulla non in tanto quanto pro ut debuerat.
Ad pacificanae praemisso Contractu Resignatione haeres Sortium perse
xerunt taliterq. Suum Maane Eluserunt, et Causa involutionis in
processum cum Creditoribus Existerunt Quare Suus Maans
Cernens Se Elusum ac Duplicis Judicij Crimen Plocene Inter Em
Simonem Myszynski Ab Una, et Se Maane Pte ab altera latis
tam ad Solutionem Summar. Unius quae Quingentorum.
Quadraginta Unius Florenorum Emptor. Octoduem Polonorum Alterius
vero Octingentor. Quinquaginta Florenorum Pol. cum provisionibus
ac Poenis prima Sexpliciter Altera Simplici Tertia Duplici
Quatuorduem. Quarta denique Lista bis trium. Marcar. Polonorum
quam ad Extraditionem Subditae de Ipsa Sortibus pro L. Eva
Barthowa per Eosa non reservatae et Exceptae Adstrictum de in
pingenae in fundamento Cautae in Bonis tam Mblibus quam Illibus
Inscriptae Evictionis haeres Summar. Provisionum ac Marcar.
Solutione atq. decernenae Subditae Extraditione Sui potius
Sui Maane in omni interessione quam Solennissime Maatur
Offerenae Se ab hisce Sortibus oneribus praeaggravatis post Exstrictionem
Fundi Via Evictionis Summar. Provisionum atq. Marcar. repetitionis
recessurae Ex Salvis de Jure Salvanae Pte Contractu perse Maane ad
pacificanae non assumptae

G. Adam Malewski mp.

Actum in Plonsko in Positione
Actorum Terrestrium Plocensium
Feria Secunda post Dominicam
Cantate Proxima Scilicet die
decima Quinta mensis Maij
Anno Domini 1786to
Coram MM Petro Rudowski Sigismun
do Skwarski Camerarijs Paulo Zołto
wski Vice Notario Terrestribus Plocensi
bus

---

5 Mathaeus Pruszczynski Sortium Bo
norum Tyski parva et Magna haeres
et possessor Cum Nobilis Joannem Ulgnie
wski et Rosaliam Turska Invicem Conju
ges Sui Comparens Suprascriptarum Sor
tium Jurisdictoris Manifestatus est
~~[illegible]~~ Idque in Eo Quia Ipsi Scientes per
optima quod habendo Sortes in Lice Bo
nis Tyski parva et magna et quae Maritus
Paternas Maternas haereditatem Jure naturae
post ad suos Parentes quam post ad suos
Fratres Stereles Jure Successivo devolutae
Censors vero Juribus Suis Subjectos varijs
Creditorum Summas oneratas easdem Sortes
Conscripto secum ~~[illegible]~~ Maiorem in
anno 1775 resignationi Contractu Con
stitutoque Justo et adaequato praemissarum
Sortium pretio Transactiones in Suffici
entissima Juris forma in rem Mani
festare Confecerunt Summas Suas ac
Maiorem ~~[illegible]~~ ultra onera in Contractu
Expressa levarunt nonnulla onera Cre
ditorum in

Creditor sine pignore Responsiones Existendo
Celarunt Suos autem Manifestans non so
lum has Summas in Contractu resignatorio
expressas Creditoribus exolvit verum etiam
alias Summas in Contractu resignatorio
Celatas mediantibus Decretis et quietatio
nibus sine spe vindicationis Earum apud suos
Jurisdatores pacificavit Sortes promissas
in Inseminationibus Edificijs ad perfectum
statum deduxit attamen Ipsi non atten
tis Transactionibus per se in Personam
Maanae recognitis et plus ultra Satisfac
tionem Solidatis Summisq tam per Con
tractum resignatorium in se Maanae
ad deportandae assumptis quam non as
sumptis qui nimo per Ipsos Jurisdatores
Celatos per Manifestanae pacificatos
non Consideratis Transactiones Easdem intuitu
haereditatis Sortium Br. Tyski parva et
magna pro re Maanae ex dato et accepto
Subsecutas Satisfactione Solidatas
et Corroboratas Manifestationibus suis
Indelibe vitiarunt et in dubium voca
runt Trnoq suo ad judicium praesens ~~edito~~
Sili Manifestanae edito pro Cassatione
Juste et Ltme Subsecutarum Transactio
num Maanae aggravare praesumpserunt
~~[illegible]~~ varijs molestijs et afflictio
nibus Maanae Interturbare non desinunt
Exinde poenas mente Legis pro promissis
Succubuerunt et in se traxerunt Qua
re Maanae obviando Integritati Sub
stantiae Suae Sistendoq se Circa Transa
ctiones in Personam Maanae in forma

juris plenissima ex dato et accepto sub
scrutas de approbatione earum Transa
ctionum Cassationeq Ipsarum Manifesta
tionum et Terminorum Injungenda incompe
tenti actione in actoratu Ipsarum Eiusdem decer
nenda ac de Irrogandis super Ipsis ad
mentem Legis poenis Item Item Ma
nifestat.

Mateusz Prusczynski rt

Suscepta Manifestatio ex Nobili Comparitione
G. Bartholomaei Nadratowski ad N. Annae
Barbarae bini nominis Jabłonska per Nobilem
Theodorum Gołębiowski Crudeliter in
via Publica interemptae Sanguinem Vindicantis
Conq. G. Stanislaum Gutkowski rne per
Ipsum quotae Trium aureorum hungaricalium
ab Eodem Nobili Gołębiowski ejusdem ad N. Jabłon
ska Interemptae homicida per Ipsum
mutuo acceptae in bonificationem Maiorem
expensarum in funebrales Expensas praefatae
Nobilis Jabłonska Interemptae ac Inve
stigationem ejusdem homicidae atque in
recompensam suae Maiorem in re Economica
decessus nolle Solutionis Exinde Inju
riationis ac aliarum Injuriarum facta quaedam
Lit. in forma Latior.

Bartholomeus Nadratowski rt

G. Bartholomaeus Nadratowski in et Cum
GG. Paulum et Valentinum Nadratowskie
fratres inter se germanos Manifesta
tus est Idq in eo Quia Ipsi non modo
stante vita ad G. Francisci Nadratowski
Maiorem et Ipsorum Parentes verum etiam

post fata ejus

fata eius et quidem G. Paulus equum cum Ephi-
phio valoris aureorum hungaricalium Sex
G. autem Valentinus unum per vestimen-
torum pileum cum area nec non Equum cum
Ephiphio se Maanz cum Ipsis aequaliter
vi Juris naturae uti post Parentem con-
cernentes Interceperunt nec non Secorsi-
vas res Maanz proprias proprio partu
Maanz cum paratas in Palatinatu Po-
znaniensi Bonis Ziemice apud G. Gru-
dzielski in binis B. Jeziorii per manifestanz de-
relictas Registro Secorsive descripto
specificatis plusquam Mille Tynff valen-
tes ex Eisdem Bonis Ziemice ~~[illegible]~~
~~[illegible]~~ utrique receperunt et ad Bona Masłowo
M. Kwiczorowski hereditaria advexe-
runt, Illaque sine Consensu Maanz
primitus Spartitim reservando Scripta
nonnullas res Maanz pro usu suo acci-
piendo ac post totaliter rebus Maanz
proprijs se se Exdividere praesumpse-
runt et Easdem ~~[illegible]~~ res Maanz pro usu
suo applicarunt, nonnullas res disven-
diderunt, Maanz autem Easdem res non
bonificarunt Insuper Exportato Secum
Manifestanz Injunctae ad Bona Gutkowo
Fije in ordine Exclusionis Substan-
tiae Mobilis et Immobilis ~~Substantiae~~
fatis et Maanz et Ipsorum Parentis dere-
lictae Condescensiones Decreto, hocce
Decretum ad effectum deducere non
Curarunt quin potius non expectata
decisione

decisione Causae Eandem Substantiam
Mobilem et Immobilem post ad Paren
tes derelictae aequaliter ad se Maan et
Ipsi spectare vi et violenter occupa
runt, L. Martino obedientiam tan
tum modo Ipsimet praestare deman
darunt Inventaria Maan propria
~~Circa apprehensionem Sortis Br. Gut~~
~~kowo Tije~~ utpote boves Laboratores
tres unum bovem non Castratum
vaccas quatuor Juvencas quadri
ennales tres Juvencas triennales
binas Juvencum et Juvencam bien
nales vitulos Sex ~~et~~ nec non Al
vees cum apibus octodecem ex quibus
tantum bina alvea apium ad Exclusio
nem Inter se Maan et Ipsos spectare
debent ad Extremum binas Juven
cas post fata ad N. Jablonska Crude
liter Interemptae derelictas ~~Cir~~
Circa apprehensionem Sortis Br.
Gutkowo Tije Interceperunt usu
fructu et accremento Maanem pri
varunt ~~et~~ Summam Maanem Injuriam
Intulerunt et adhuc usque Inferre
non desinunt Quare Maans de vin
dicatione praemissa omnium ac pro
gandae super Ipsis poenis Maat. ~~et~~ Cujus
Maans non postremo sumptu Sangui
nem vindicat ~~et~~ mortificationem api
bus per nimiam mellis Interceptionem
Causarunt
Bartholomeus Nadratowski

Suscepta Manifestatio ex Pli Compa
ritione G. Bartholomaei Nadratowski Ser
tis Benedi Gutkowo Fisci obligationis Pesses
seris Cum G. Gasparum Gutkowski Quasi Ser
tis haereditatum L. Martinum de ~~[illegible]~~ Eadem
Sorte Sabelitum rne per Ipsos editis Suis pro
Exemptione Sortis Br. Gutkowo Fisci Sili
Maiorem ad officium Castr. Plocen. Trnis Causae
Continuo non prosecutionis aliquando tres
~~[illegible]~~ aliquando binas aliquando
unam Judicium Cum Plocen. Cadentias
praetermissionis et Licet multoties
Citationes Maiorem ~~[illegible]~~ expertare
Curaverit Inscriptiones in Regestris
Judicialibus procurationis neglectio
nis Expensas notabilium attentando
Semper post Editas Citationes Causas
in aggravationem Maiorem non prosecutas
Maiorem Causationis lucrato Decreto Injun
ctae Condescensionis ~~[illegible]~~ officialis
ad disjudicandum Causam in tempestive
tempore medietatis mensis Conductio
nis decessus notabilis Maiorem illatio
nis L. Martini ad formandum Causae
Maiorem ex re ac Dei pro obsequiis deser
vitae mercedis non ~~[illegible]~~ perceptae
praetensiones fungatationis et Quasi
Cremato Inhibendo ad Exptendum Ju
ramentum Subministrationis per
Reliquos G. Gutkowski.

Lucro Martinum Stante Suj Maag
Sortis Br Guthowo Fijj possessione Circa
se Maag ad obeunda obsequia et praestan
dos Laberes Existendo quotquot annis fru
mentor ut ~~[illegible]~~ Famuli aggrestes Per
sonaeq liberae a Dominis Suis habere
Solent perceptionis Inclusior Calceamen
tor vestimentor a Maang ipsi tributor
utifruitionis omniumq necessitatum ut
alijs ~~[illegible]~~ ~~[illegible]~~ Famuli aggre
stes ac Solarij pro obsequijs percipere
~~[illegible]~~ Curationis et a se Maang
ultronee emunctionis Laber tamen
Exercere de necesse debitor Maag
in toto non adimpletionis aliquotiens
per totam Septimanam aliquando
per tres aut quatuor dies in Taber
nis Villar Vicinar et Civitatum Drobin
ac Rauqz ~~[illegible]~~ etiam se se
resolutionis per saepe in fugam ex Bo
nis Guthowo migrationis et in Eadfu
ga per annum et plus Commoratio
nis quotar ad Summam Quingentor
Tynfhq excedentis impartitur Maang
Surreptionis Insuper Luvenae ~~[illegible]~~
~~[illegible]~~ Maang propriae ex titulo ~~[illegible]~~
~~[illegible]~~ ~~[illegible]~~ ~~[illegible]~~
Ipsum Ludhos diversis et per Maang
~~[illegible]~~ ~~[illegible]~~ ~~[illegible]~~
Maago Solario recepto ... accerte et tam
~~[illegible]~~ ~~[illegible]~~ ~~[illegible]~~
in vacan Conversae ~~[illegible]~~ Interceptionis
variar Iuriar Maang Illationis ad

Extremum

ad Extremum habita a se Maanę plena
et obsequij satisfactione pro suis nempe
ne adimpletis laboribus et malis suis
operibus praetensionis intuitu deserviti
ac si ipsi a Maanę debitae meredis ad
Maanę formationis ac aliarum injuriarum
et inconvenientiarum facta quae dalitur
in forma Lectiae. Bartłomiej Nadra
towski et

Actum in Plenskio in Positione
actorum Terrestrium Plocensium
Feria Tertia post Dominicam Can
tate Proxima scilicet die decima
sexta mensis Maij Anno Domi
ni 1786

Nobilis Stanislaus Sikorski quam primum
de quadam Combinatione ~~[illegible]~~ die Sexta
mensis Martij anno praesenti in Suppressionem
Decreti Judicij praesentis Injunctae Solutionis Sum
mae Triginta flor pro vacca Intercepta prove
nientis ac poenae duplicis quatuordecem Marcarum
Polon tumq processus ex vi ejusdem Decreti subse
cuti divi alterius Decreti Executionis in ordi
ne Tradendae Br en Eodem Judicio emanati sine
scitu et Consensu et Existentia Maanę per
G. Antonium Guthowski qui ad solutionem pre
missae quotae et Marcarum suprafato Decreto
Judicij praesentis obstrictus erat processusque sup
Eodem G. Guthowski obtentus extiterat Conducta
G. Agnethe de Lugoskie Sikorska suj Mani
festanę Consortem in Raiczę facta et manu per
nullum Jus ad praemissam quotam et Marcas ha
bente

Eundem G. Gutkowski Subscripta notitiam Sum
psent Eandem Combinationem Sue Scriptum
Super Summam Centum octo florenorum Polon
ou bonificationem Summae et Marcarum adjudica
tarum et processus dati ad manus habere valuerit
et a Juris peritis hocce documentum expli
cantibus Informatus extiterit in et Conq Su
prafatum G. Antonium Gutkowski Manife
status est Idq in Eo Quia Idem G. Gutkowski
Sumpta injusta in anno proxime elapso
1785 ad se Maarum pretensione Vaccam
Suj Maarum propriam et unicam ex Cujus
Lacticinijs in Suo pauperimo Statu Exi
stendo se se Cum Consorte Maarum Susten
tabat ex Campis Bonorum Gutkowo violenti
ausu Intercepit et Eandem Vaccam dis
vendidit Sicq respectu ejusdem vaccae In
terceptae et divenditae pro Extraditione
ejusdem cum bonificatione usus et proventus
ac poenis ad Judicium praesens per Ma
nifestanem Concitatus existens in prae
senem Judicio Circa agitationem Causae
postea Controversias per Judicium praesens Exau
ditas Decreto Judicij praesenti Sue in Plon
sko Feria quarta Postridie Festi San
cti Lucae Evangelistae scilicet die dici
ma nona mensis octobris anno elapso
1785 Inter se Maarum et Ipsum prolato Supra
mentionatus G. Gutkowski ad Solutionem
quotae Triginta florenorum Polonorum pro vacca Ma
nifestanem Intercepta et Cujus Personae dis
vendita provenientia pro re Maarum Adjudicatae
adstrictus et praemisso ausu et violentia

poena Du

duplici quatuordecem Marcarum pœnalis exti
tit in Trnoq Satisfactorio per Decretum hoc
et præfixo ~~[illegible]~~ Contraveniendo Ejus
Decreto Condemnationem Super se et
Parte Sui Maanq Circa Manifestationem
~~[illegible]~~ Coram actis Castrensibus factam
obtinere permisit postq obtentum Super
Ipso ex mente Decreti Judicij præsq pro
cessum Decretum Executionis in ordine tra
dendorum Bonorum Suus Manifestans ~~[illegible]~~
in Judicio præsenti Lucratus est ast Ipse
effugiendo traditionem Bonorum in Suppres
sionem Decretorum et processus elusionemq
Maanq procedendo Conducta ad oppi
dum Raciq Sui Maanq Consorte ad
quam Summa et Marcæ adjudicatæ
nec processus regulatus Sine Scitu Ma
nifestanq et Ibidem in Raciq Existentia Com
linationem quandam Seu Scriptum Super
Summam Centum octo flenq Polq pro re
Maanq et Consortis Maanq Conscribere et
manu Sua Subscribere Curavit in ma
nusq Consortis Manifestanq tribuit
talique Subdole facto progressu Suo Exe
cutionem Decreti in ordine tradendorum
Bonorum præpedicit Quare Maans de
nullitate prænominatæ Combinationis
Seu Scripti Super Summam Centum
octo flq Polq Sine assensu Maanq
et Scitu per Ipsum Conscripti et Subscri
pti aliusq alterius documenti Licet
Aut quietationis manualis in quantum

si et in quantum in manibus Ipsius hae
rentis nullam vim ac robur habere
valere resuscitando Decreta ~~tam~~
~~Ag~~ Judicij praesentis in juncta Solutionis
Summae et Marcarum quam Executio
nis in ordine tradendorum Bonorum proces
sumque super Ipso obtentum ac de Ir
rogandis super Ipso poenis nec non
de Vindicatione Summae et Marcarum
adjudicatarum ~~[illegible]~~ atque poenarum in Subla
tionem processus Iterum Iterumque Maiestatis

Stanislaw Liborski Vt

Actum in Plenybo in Positione actorum
Terrestrium Plocensium Feria Quar
ta post Dominicam Cantate Proxi
ma Scilicet die decima Septima
mensis Maij Anno Domini 1786

Vidiatur hoc loco Relatio extraditae Cita
tionis pro Judicijs praesentis Servitij ex Parte M
Bernardi Czerznicki BCP cum MM ~~[illegible]~~ Antonium et
Franciscum Wesle Dapiferum Supremum per MRBP
Casimirum Wawrzenczak de Sadkowo autem
et Juratum recognitum prout extat in productis

Nos Alexander Stawiensky Cons. G. Albertum
Ostrzykowski Manifestatus est Idque in eo Quia
Ig. G. Ostrzykowski existens per Decreta ad So
lutionem Summarum adstrictus in anno 1782
Sortem suam haereditariam in Bonis Latho
wo magna Sub propter pacificandum sua onera
Conscripto Secum Manifestante Sub die prima
mensis Junij in anno hocce pro Summa Ducen

tor

Ducentorum florenorum Polonicorum pro uno anno Exolvi de
lita Triennali arendatorio Contractu Sor
tem praemissam Bonorum Sathowo in poses
sionem Maanae dimisit levata a se Maanae
Summa ducentorum florenorum Polonicorum pro uno anno
Tenutae Constituta Inventaria nonnulla ac
volatilia domestica ~~[illegible]~~ ut pote ~~[illegible]~~ vaccas
tres Juvencas unam Boves laboratiles
quatuor equos tres oratra cum appara
mentis ferreis Currum et accas suos tres
anseres Matrices quinque et unum Marem
anates tres Gallinas quindecim et Gallum
Unum nec non alvearia Lina apud in fundo
Eorundem Bonorum Sathowo Juxta obloquen
tiam Contractus Sili Maanae ad utifru
endum porrexit jam vero accrementum
ab Inventarijs et volatilibus domesticis
stante possessione Maanae Tenutaria multi
plicandae hocce Contractu ad se Maanae
spectare et id Circa expirationem Con
tractus ex fundo libere rehabere pro
pter se Maanae praecusto divit et Cum
suus Maanus Sortem praemissam Bonorum Sat
howo vi Contractus Tenutarij cum Inven
tarijs volatilibus domesticis ac rebus
Sili Maanae porrectis in possessionem ap
prehenderit possessionemque ejusdem Sortis
ferme per unum annum Continuaverit
omnem Curam Circa rem Economicam
adhibuerit ast Ipse non Expectata Ex
piratione Contractus Tenutarij Contra
veniendo Eidem Contractui Tenutario ante
sex Septimanas expirationis unius anni
Tenutae se Manifestans ex Sorte Supra
Ratque res Mobiles

scriptorum

Suprascriptor Bonor Lathowo Sibi Manifestam Contractu Supraspecificato dimissa vi et violenter expulit non modo Inventaria ac volatilia domestica et res mobiles superius specificata in fundo relicta et ad utifruendum Maag perrecta Cum accrementis scilicet vitulis quatuor hinnulo uno porcelis a linis suybus tredecem pullis a Gallinis sexaginta Intercepit verum etiam suj Maanc ~~Inventaria~~ porcos tres suos Matrices septem Cum porcellis tredecem anates decem cum parvis anaticulis Maanc proprij occupavit post hec peracta Cum suum Maans respectu expulsionis suj Maanc de sorte Bonor Lathowo et aliar suj Maanc illatar Injuriar Ips ad officium Castrj Plocz Concitaverit et ob diffugia Ips et Contumaciam liter per annos lines non sine Expensis duxerit et post plenariam super Ipso Juridicam Convictionem et obtentum et perductum processum atq rebellem Decretor Castrj Plocz in Executione Impugnationem Cum adhibita Militari Copia per officialem Castrj Plocz in sortem totius dictam Bonor Lathowo reinductus Extiterit et possessionem mente Legis in assua Militari Copia Illa Continuaverit non Contentando se primitivi sibi Maanc illatis Injurijs qui nimo in Contrarium Legum Rnc procedendo nec poenas Legibus Rnc sancitas metuendo dum et quando post abscessum ex Bonis Lathowo Militari Copia ad suam Conscitentiam Iterum se Maanc adhibitis sibi nonnullis Personis de sorte praenominata expellere praesumpsit Circa Eandem Expulsionem aureos hungaricales quinque et proxos quindecem panni Cubitos tres quemque Cubitum per tres florenos numerando mappam

magnam

mappam magnam holandicam unam map
pas minores vulgo Serwet novem Juncta
ram vulgo ~~[illegible]~~ Spinka argenteam adauratam
cum lapidibus non postremi valoris secu
rim falcem ~~[illegible]~~ Currum pulvinaria duo
magna farinam ex siligine hyemali duos Core
tos sine quarta parte Coreti Item farinam ex
Tritico semi duos Coretos Comparatas ac
alias res ferreas et non ferreas Ceramenta
Canabalia et ~~[illegible]~~ Cutea pinguedines ad
rem Economicam et Commestionem seu Con
sumptionem spectantes Regestro seorsi
ve descripte specificandae violenter
accepit et apprehendit usu fructu et
proventu Maanae privavit et ad egestatem
et pauperimum statum Maanae deduxit
et ex omni re exhaniavit Maanae et suis Ma
nifestanae Conter et pupillos prout quaerelae
in ante facta testantur oppressit Concus
sit multas violentias perlegit minime ab
his praemissis Injuriis et violentiis desisten
do quinimo easdem adimplendo, quando
quidem post ultimarium Decretum Condita
in Bonis Sathowo prolatum et obtentum
Et Eodem processum subsecutam, ex vi
ejusdem Decreti in fundamento praefatus per
ducti pro re Maanae in Sorte ejusdem
Ostrzykowski hereditaria in dictis Bo
nis Sathowo traditionem in Sorte Eadem
tradita siliginis hyemalis sexagenas
quatuor Collegit pisi vecturam unam
acimi vecturam similiter unam Inter
cepit multasque expensas Sili Maanae

Causavit seq Manifestanq de omni Substan
tia suppellectili, domestica et rebus per
tractum Litigiorum cum Ipso habitorum et adhuc
usq non determinatorum exuere non erubuit
Quare Maans Confugiendo ad octavum asil
tum Justitiae de vindicatione Inventariorum
rerum Mobilium summarum ac aliarum Injuriarum
Sili Maanq illatarum ac sumendis de Ipsis
poenis adhaerendo anterioribus quaerelis
Conq Ipsum Interpositis ~~[illegible]~~ Confragandoq Earum
quoscis effectus Iterum Iterumq Maatq

Alexander Skawinski

Suscepta Manifestatio et Pli Comparitio
ne Pauli Zabowski Suo et Gg Gertrudis
Mecienski Barbarae Bartholomaei Cyrien
ski Consortum et Clarae Virginis Innuptae
Zabowskich Sororum suarum germanorum ac aliarum
nnae Conq Gg Mathiam Simonem et Micha
elem Kruszewskie ~~[illegible]~~ rnae per Ipsos Sum
mae Centum Tynfs Decreto Judicij praesen
tis in Plonsko Feria Tertia post Festum
Sanctissimae et Individuae Trinitatis Si
licet die octava mensis Junij anno 1784
Inter Maanq et alias Sorores ab una et Ipsos
parte ab altera pro toto Sili Maanq et alias
Sororibus adjudicatae nolle solutionis
nec provisionis pro uno anno retentae ab hac
Summa provenien velle pacificationis
Decretoq Gdae Contraventionis facta quae
dalis in forma Latior.

Paweł Zabowski

Actum

Actum in Płonsko in Positione actorum Terrestrium Plocensium Feria Quinta post Dominicam Cantate Proxima Scilicet die decima octava mensis Maij Anno Domini 1786

G. Marianna Malinska ad G. Adami Zieleniesky Sortium Bonorum Płonna haeredis Relicta Consors Viduae suae et Gg. Josephi Mathaei Stanislai Nicolai Barbarae Joannae Josephae ~~[illegible]~~ minorennium filiorum et filiarum ~~[illegible]~~ Zieleniewskich nunc Conc. G. Joannem Zieleniewsky et Romanum Kijelewsky Ejus generum ad haereditatem Sortis Bonorum Płonna per Transactiones ad ob. Maanc. Maritum deventae usurpativos et praetextuosos Concurrentes Manifestata est Idque in eo quia Ipsi Scientes per optime quod Sors Certa dicta Pijecensczyzna in Bonis Płonna Sitta plusquam ab annis Centum varijs Creditorum summis oberrata per ~~[illegible]~~ nasque Personas a multis annis possessa jamque ab annis plus minus quadraginta ad olim Sui Maan. Maritum absque filiorum et filiarum Parentum per Transactiones deventa possessionique Maanc. et absque pupillorum adhuc usque Inhaeret Successoresque et Competitores permulti in alijs Palatinatibus ad hanc Sortem extasse videntur attamen Ipsi Cernentes Manifestanc. documentis circa Concussionem domus stante adhuc vita ob. Mariti in facillam redactis orbatam sine probatione Competentiae haereditatis Sortis praemissae nec prosecutione ad quod vis Judicium sive officium Inveteratae Causae ~~[illegible]~~ Et ob eod. ob. Marito suo Domina ~~[illegible]~~ Adistantialis et Reformatorialis

(in qua Communicatio documentorum omni
no mente Legis Juratoria subsequi
debet) ~~[illegible]~~ alio modo ultra
Legem decidi nequeuntis Confectis in praejudici
um Maanae et pupillorum quibusdam Tran
sactionibus Maanae et pupillos Maanae
pro Exemptione praemissae sortis ~~[illegible]~~
nequaquam Ipsorum haereditariae amica
liter avisare praesumpserunt et quan
dam summam sibi Maanae in Cancel
laria praesentare et numerare se se
Clarificarunt Queire Maanae obviando
substantiae pupillari et Jurium suorum
ab ot Marito sibi servientium integrita
ti de nullitate quorumvis actuum officiosorum
si qui in praejudicium Maanae et alterius
pupillorum intercesserint de Impossibili
de sorte mentionata Br. Plonna ~~[illegible]~~
Ipsos Eximere usurpativo modo prae
tensa sine probatione Competentiae
haereditatis per Ipsos usurpativae ac pro
secutione Inveteratae ~~Causae~~ praecipi
per Ipsos Communicandis documen
tis in Judicio sive officio Competen
ti ~~Causae~~ secum Maanae et alterius pupil
lis Causae Condiscensione rne horum omni
um ac aliarum Circumstantiarum tractu
Causae enarrandarum Iterum sterum Ma
nifestatur

Marianna z Malinskich
Zielenewska

videatur hoc loco Relatio extraditae Citationis Judi
cii praeterea hic in Plonskio Celebrandae Servae et Parte
P. Stephani Brudzienski G. Paulum Wolski p. M. R. P.
Bartholomaeum Materaly de Wysochowo aut Ejusdem
recepit pro extat in productis

videatur

vidrat hoc loco Relatio extradita Castelo vij pro
Judicijs prope Sanctum Petrum Ignatij Liberad
chij Judicem Castellanum & Victoriæ de Gne
zenensibus primo, secundo Sra Marcuicha Ter
tio voto Liberadska et Curtow ultimano Manto
Senatore a Parocho Lemdo Palch Camerario
Tinen Castellano per Nobb Casimirum Matusch de Gry
Cowo auth et Juratis recognita put extat inq dicto

vidrat hoc loco Relatio extradita Castello vij pro
Judicijs prope Sanctum Petrum Ignatij Liberadzij
Judicem Castellanum & Victoriam de Gnezne
nsibus primo, secundo Marcuicha Tertio
voto Liberadska et Curtow ultimano Manto Senator
ratum a Parocho Lemdo Palch Camerario
Tinen Castellano per Nobb Casimirum Matusch
de Gry Cowo auth et Juratis recognita put extat inq dicto

vidrat hoc loco Relatio extradita Castello vij pro
Parte Sti Pauli Extradicij Franciscj Neculskj
Parochi & Parochianorum Congregationis
vij Virginis Jasnogrodzkiensis Cij Sti Matthei
Cracoviæ et Michaelis Archangeli per Nobb
Joannem Lawczynskj de Ielnicza auth et fidem
tum recognit put extat in pd actis & processibus
Presentis Capituli

vidrat hoc loco Relatio extradita Castello vij
Judicijs prope Cracoviam et Parte & Matthei
Presczynskj Cij Sti Joannes Ielczynskj et Ma
thias Burglen Cracovienses Nobb Michaelem
Zabam Burglen Cracovien & Nobb Michaelem
Zagetto auth et Juratis recognit put extat in pd
acto

vidrat hoc loco Relatio extradita Castello vij
Judicijs prope Cracoviam et Parte Sti Pauli Cracovskj
Cij Sti Laurentij Cracovskj Hlawskj et Marianna
Cracovskj Hlawskj et Marianna
Cracovskj Hlawskj et Marianna

Michaelis Sokolnicki Cz. G. Joannem Zo
sciensky per M. R. G. P. Joannem Kawczynski
de Kluczewo authent. Jurat. recognit. ad Bo
na Karwowo Krzywanice die hodierna expe
tat. prout extat in productis

Suscepta Manifestatio et Pl. Comparitione G.
Adami Kruszewski Cz. G. Valentinum Korzyb
ski rne per Ipsos quotae octodecim florenorum Polon.
ad Complementum Solarij pro obsequijs Ipsi
praestitis ~~[illegible]~~ Condictae retentae et non
adnumeratae nolle Solutionis nec non
avenae quartae Partis Coreti Sibi Maiorem
ad Seminandum declaratae ~~nolle~~ extraditio
nis recusationis Exinde Injuriationis
ac aliae Injuriae facta quae dolet in for
ma Latior. Adam Kruszewski rt

M. R. G. P. Thomas Markowski de Villa Dalano
wo authus et Juratus Jurin Suae vera ac
fidelis Relationis palam publicaque Rit. Quia
Ipse habitis secum N. N. Antonio Grzybowski
et Stanislao Gorcicki gratia Majoris Testimonij
Sibi adhibitis ex Requisitione Officiosa G. Fa
liani Grzybowski Camerarij Terrae Zawskiej
Bonor. Dalanowo cum attinentijs haeredis fuit
in Berris ejusdem G. Requirente haereditarijs
extra viam a Civitate Plonsk ad Bona Kron
ska tendente Situatis ad Bona Dalanowo spe
ctantibus die decima octava mensis aprilis
anno praesente et Illic Condescendendo Stipites
ab arboribus pinaticis Crassis ad aedificandum va
lentibus Truncos Quinquaginta Novem Item Sti
pites ab arboribus pinaticis et betulijs ac quercu
nijs pro longuriis pallis et tigillis valentibus
in Numero Duo Millia Centum viginti duo in
alijs

in alijsq Locis Innumerabiles per haeredes Br
Cymplowo et Pilitowo excisis vidit et delite
Conspexit de quo Pro Ad Mtis fecit Relatio
nem et hic Subinde Maatio ex Pti Compari
tione ejusdem G Fabiani Grzybowski Camerarij
Terrae Zawskiensis Bonor Dalanowo et alior
haeredis obviando Integritati Substantiae
suae Circumferentiaeq Bonor Superius Expres
sor Dalanowa cum ex Evidentia Lignorum
Granicialium Bona Eadem Dalanowo a Bonis
Cymplowo distinguentium ac eluesdanti
bus documentis Certaq a Senio provectis homi
nibus notitia de Berra Extra viam a Civita
te Płonsk ad Bona Wronska tendentem Situata
ex antiquo ad Bona Dalanowo spectante et
per G Josephum Smolensky sui Maan Juris
datorem obequitando Eorde Bonor Granicies
de habita per Eundem G Josephum Smolensky a
provectis Subditis notitia Sibi Maane demon
strata et porrecta per haeredes vero et posses
sores Br Cymplowo Eandem Berram appropri
are Conantes et summam Ejusdem Berrae deva
stationem varijs vicinis disvendendo et ad
Operationem Cremati ad Bona Pilitowo
Evehendo peragentes de Irrogandae Super
Ipsis poenis ac Vindicatione Cujuscis Eorde
Bonor Sui Maane haereditatis proprietatis cum
bonificatione damni illati adhaerendo ante
rioribus quaerimonijs facta quae si opus fue
rit porrigitur Latior ad acta. Fabian Grzybowski

M R P Thomas Markowski de Villa Dalanowo
authenticus et Juratus in sua vera ac
fidelis Relationis palam publicaeq Rdo Jura
Ipse

Ipse Lalitis Secum N N Josepho Jędrzej
ski et Thoma Zlysienski gratia Majoris
Testimonij Sili adhibitis ex requisitione
officiosa G Fabiani Grzybowski Camerarij Ter
restris Zawskiensis fuit in ~~[illegible]~~
Berris Bonor Struliny fundoq dicto
Zalesie G Requirens hereditario die de
cima Octava mensis aprilis anno praesenti
et Illrae Condescendens Stipites ab arbori
bus pinaticis Crassis ad aedificandum valentes Tre
centes viginti aliosq Stipites Innumerabiles
ab arboribus pinaticis betulejs ac quercu
nejs pro pallis et tigillis valentes per Haeredes
Br Strachowo Excisis vidit et delicto
Conspexit de quo praeter Idem Mtis fecit Rela
tionem

Suscepta Mandato ex Pl Comparitione G Fa
biani Grzybowski Camerarij Terni Zawskiensis
Bonor Dalanowo Strachowko ac fundi dicti
Zalesie ad Bona Struliny spectantis haeredi
Cong Illustrissimum et Reverendissimum
Michaelem Mdzewski Archidiaconum
Dobrinensem Canonicum Cathedralem Plocensem et Ex Capitu
lo Plocensi ad Tribunal Rmi Judicem Deputatum
Rne per Ipsum Fundi dicti Zalesie in Bonis
Strubiny Jacentis per GG Mathiam Floria
num et Joannem ad Nicolai Josephum ad Joan
nis filios Strubienskie in rem suj Mandatum re
signati nisi cum quonam ~~[illegible]~~ Jure possessionis
usus fructus ex Eodem fundo dicto Zalesie nul
liter ac Indelicto possesso participationis bonae
in Eodem fundo devastationis et penitus Excisionis
agrorum Inverse Coarare demandationis pratorum
Confalcastrationis facta quod adhaerendo mani
festationi anteriori per suj Mandatum Jurisdictionis
Interpositae dolet in forma Latus Fabian Grzybowski

Infidelis Abraham Jezwowicz Synagogae
Plonsceng Judaeor Scholiarga Suo et Infide
lium Abraham et Szaja Majerkowiczow Her
sielg Jakubowicz Lewelg Jedzkowicz Jacob Berko
wicz Senior Synagogae ejusdem Plonsceng actorum
ejusdem Synagogae nne Conq SS Gregorium Ar
chutowski et Franciscum Dramiensky et tumultus Conventualis Conque
rulatus et Manifestatus est Idq in Eum Sensum
Quia Cum Infidelis Wolek in Creator de Civita
te Lidzbarky Rni Prussiae Varsaviae Cum Merci
moniis suis in anno proxime elapso Existendo
in Variationem Incidit ex Eadq Varsavia rever
tendo relictis in via Curru Cum equis atq puero
suis huc ad Civitatem Plonsky pedester advenit Atq Eundem
hic in Plonsko huc et illuc per plateas se se divertendo
ultra Sensus rectos alloquendo utit variationem Sensuum
patienter Synagoga Plonsceng habito respectu super
variatae Suae Gentis ad se recepit et omnem Curam Circa
Ips adhibuit et post aliquot temporis spatium praedictum In
fidelem Wolek Sensibus Carentem ad Civitatem Lidzbarky domum
ejus propriam transmittere praemeditavit put de facto supra
Stum Infidelem Wolek tempore feralium horis meridianis in Curru
imposuit ad Civitatem Lidzbarky transportare Conabatur tunc tem
poris SS Archutowski et Dramiensky in feralibus existendo ad Cur
rum appropinquarunt Infidelem Wolek variatorem de Curru
violenter deposuerunt vibratis framejs Conquerentes et
alios Judaeos Synagogae Plonsceng appresserunt Concusserunt
tumultus Excitarunt variatorem Wolek ad Claustrum Carmelitarum
adduxerunt violentiam motores et authores Extiterunt litem Synagogae
cum Conventu Carmelitarum Causarunt de quibus praemissis Conquerentes

[illegible]

Actum in Plonsko in Positione actorum
Terrestrium Plocensium Feria Sexta
post Dominicam Cantate Proxima Sci
licet die decima Nona Mensis Maij
Anno Domini Millesimo Septin
gentesimo Octuagesimo Sexto

Expe relatione

Suscepta Maatio ex Pti Comparitione S Fati
ani Grzybowski Camerarij Terni Pauslensis Bonor
Dalanowo Haeredis Suo et L Martini de Espe
Bonis Dalanowo Civitatem nne Conq Illu
strissimum ac Reverendissimum Michae
ten Mdzewski Archidiaconum Dobrinensem
et ex Capitulo Plocensi ad Tribunal Rni Judicem Deputatum
et Canonicum Lalk Plocensem

rne per Ipsos ~~[illegible]~~ ejusdem L. Martini de
Bonis Dalanowo ovillatoris ~~[illegible]~~ gre
gem ovium circa graniciem Bonorum Da
lanowka pascentis nulla de causa in pri
mis oppressionis graviter concussionis
vulnerum in obductione coram actis et Advo
catialibus Plenscenae die vigesima prima
mensis aprilis anno praesenti facta speci
ficatorum inflictionis expertus vestis inferioris
pilei cingulis calceamentorum ejusdem ovilla
toris proprietatis intercessionis et vix de non integro ~~[illegible]~~
ejusdem ex vestibus denudationis ejusdem ovillatori
noscere et honorare se deputatum demen
dationis aliarumque injuriarum et oppressionum
inquisitione omnimoda plandarum peractionis
de irrogandis super ipso poenis tum restitu
tione praemissarum rerum facta quae scopus
fuerit dabitur Latius ad acta ad haerendo
superius de die et anno exoratae obductio
ni coram actis et Advocatialibus interpositae
Fabian Inybowski [illegible]

G. ~~[illegible]~~ Laurentius Zochowski sortis Bonorum Ptonna
Nolitium vigore transactionum haeres et possessor
ui et cum G. Mathaeus Duplicki ob. Stanislai
Duplicki sterliter decessi fratrem germa
num Manifestatus est Idque in eo Quia Idem G. Ma
thaeus Duplicki habendo sortem in Bonis Pton
na sitam in simul cum ob suo fratre sterliter
decesso haeredibus post ob suos parentes devolutam
multis creditorum summis oneratam et per
varios possessores et creditores possessam
et ~~[illegible]~~ in partes disruptam sine
modo pacificationis ex eadem sorte sua
onerum existendo eandem sortem non ali
cui sed sibi maiorem divendere cum ob suo

fratre

fratre se se declaravit et Itaq Initio Secun
Maanz die decima octava Junij in anno
1780 intuitu ~~Sortis~~ resignationis Sortis Premis
sae pro Summa Duor Millium Quingentor Tyn
in vim Pactij Constituta Contractu Submissionis
et quidem Suprafatus S Mathaeus Duplicky ~~[illegible]~~
Circa roborationem Contractus praemissi
authenticam Coram ~~[illegible]~~ Actis Castrae Plocen
Feria Secunda in Crastino Festi Nativita
tis Sancti Joannis Baptistae scilicet die
vigesima Sexta mensis Junij jam vero Ob
S Stanislaus Duplicky Steriliter decessus
manualem in ordine resignationis Sortis
praemissae Bona Plonna ~~[illegible]~~ ob defectum pro
tunc ad resignanda mente Legis Bona descre
tionis annor in rem Suj Maanz anno Lve
ce quo Contractus Initus fuerat utriq reco
gnoverunt Summas ex Eadem Sorte Credi
toribus precedentibus Decretis deportare
~~[illegible]~~ et
post deportata onera Sortem praedictam
in possessionem rehabere Sili Maanz Pfa
to ~~[illegible]~~ Contractu resignatorio per
miserunt Cum Suus Maans in fundamen
to tam Contractus resignatorij quam Sub
missionum Creditores et possessores Sortis
totius dictae in Bonis Plonna Sitae ad Judi
praesens Concitaverit et Decretum Injunctae
Condescensionis ad Bona Plonna exporta
verit officialemq ad Dijudicationem Causae
et discernentiam Summar Suo Sumptu
Conduxerit ad Comparitionem tam ad Sta
nislaj quam Ipsius S Mathaej Duplicky
Mediante Complanatione Decretum finale
cum Creditoribus obtinuerit Summas

Creditoribus praeciis quietationibus persol
verit post persolutas summas possessionem
sortis ~~et~~ praenominatae vi suae transactio
nem apprehenderit, ~~et~~ ac tamen post tot
erogatas expensas et persolutas Creditori
bus summas apprehensionemque in possessionem
per Maarem sortis a Creditoribus exemptae
subsecutaque ad S. Stanislai Duplicis fata Ste
rilia supramentionatus S. Mathaeus Dupli
cis levatis a se Maarem notabilibus ad ratio
nem praetii ultra deportata onera summis
Registro descripto specificandae et et documen
tis probandis submissionibus tam per ipsum
quam ad ipsius fratrem sterilem in rem
Maarem in ordine Resignationis sortis Bd
Plonna recognitis ac contractui confecto
satisfacere non vult contractui praemisso
resignatione contravenit residuitatem
pretii summam quadringentorum florenorum
excedentem iuxta obliquidationem summam
tam Creditoribus quam ipsimet exolutam
non plus ultra ipsum concernere levare
resignationem in rem et personam Mani
festare super sortem totius mentionatam
recognoscere recusat quare Manifestans
sistendo se circa haereditatem sortis men
tionatae in fundamento contractus et submis
sionum de iniungenda contractus et sub
missionum per ipsum satisfactione ac de
mandanda circa levationem restantem praetii
pro re Maarem super sortem praenominatam
recognoscenda resignatione ac decer
nendi pro renitentia satisfactionis contra
ctus et submissionum poenis iterum sterque Maar

Waarneniec Zachowski rb

Mlis 125

M. R. P. Joannes Trukawiak de Rzewin au
thenticus et juratus palam Rud. Quasipre habit
secum NN. Joanne Dłużniewski et Simone
Gorecki in Evidentius Testimonium assum
ptis et requisitione officiosa Illmi Amdi
Rndi Vincentij Cmielewski Praepositi Cume
nicq Bonor. Rzewin cum attinq ad Commu
nitatem Conventus Wągrowiecz spectanq
Comissarij suo et totius Quasi Conven
tus sui Wągrowiecz agentis fuit in Bo
nis Cieszkowo Feria quarta post Do
minicam Conductus Paschae anno prae
sentq et Illmi Condescendens Lanto
nium Ferrifabrum de Bonis Rzewin
subditum Una cum ~~Liberis~~ Consorte
~~ac~~ Liberis ac rebus Mobilibus ad
praenominata Bona Cieszkowo au
fugum et Illmi reperibiliter apud M.
Joannem seu alterius nnis Mało
wiesky Vice Notarium Terrae et Castri
Vissogrodensis praefatorum Bonorum Cieszkowo Tenu
tarium Possessorem cum Uxore ejus
et Rebus Mobilibus praevenit ore
stavit et de extraditione quae non
est subsecuta ideo de detentione
ad decisionem instituendae Causae
Monuit de quo praesentem Mlis fecit
Relationem

Scisceptata Maatio et Pti Comparitione
G. Laurentij Zochowski Sortis Bonor. Plan
na vigore Transactionum haeredis Cq
G. Mathaeum Duplicky od G. Stanislai Duplicky
Sterilitter decessi fratrem rne per Ipsum

Contractus in ordine resignationis Sortis Bd
Plonna Inter Ipsum et ad Ipsius fratrem
ab una et se Manifestarum in anno 1780
parte ab altera Confecti et hocce anno
actis Castri Plocensis roborati in Trno Con
descensionis infundo Bd Plonna cum
Creditoribus Ipsum et ad Ipsius fratris agi
tatae Interceptionis et Eiusdem nolle
extraditionis sui Maiorem velle Injuri
ationis in litis expensas Maiorem Induce
re Conationis ac aliarum Injuriarum facta
quae dolitur in forma Latior

Wawrzyniec Jachowski rt

G Albertus Ostrzykowski Existens
per Nlem Alexandrum Stawiensky
pro Comissione Thesauri Rni ex reali
in Jure Competenti Papiro Licet Signata
tamen ab alio extractu assumpta Cita
tionem eiusdem Nli Stawiensky ex Parte sui
Comparentis Inscribere et Eundem hoc Cita
tione in tali Papiro descripta Incompe
tenter Cum damno Thesauri Rni Conci
tare sese suus Maiorem resolvit Con
ventus et Illud in Comissione Thesauri
Rni processu aggravatus ut statim in
et Cum G Thomam Kowalewsky B C Plocensis
et Eundem N Stawiensky Manifestatus
est Idque in Eo Quia dum et quando suus
Maiorem habendo varias Cum Eodem Nli
Stawiensky tam in Judicio praesentem quam
Castri Plocensis respectu variarum Circumstan
tiarum et Intervenientiarum Causas Certo

Tempore

Certo tempore observandoque Rmi Papi
rum in valore unius grossi argentei coe
mit et in Eadem propter Inscribendum Supra
fato Nli Stawienski Citationem ad Bona
Rostkowo domumque quasdam G Kowalewski
Burgrabii Cath Plus advenit Ibidem in papi
ro uno grosso argenteo emptam Intacta
nec ad aliud scriptum usitata Suprafatae
G Kowalewski Burgrabium Citationem
et Parte Sui Maanae Coram mentionatum
Nlem Stawienski Inscribere postulavit
et Licet mentionatus G Kowalewski Bur
grabius postulationi Maanae annuendo
tamen in fraudem et Elusionem Seu
potius facto quod ut supponet Cum Eadem
Nli Stawinski Condictamine in Sui Ma
nifestanae Evidenter deceptionem
procedendo Siquidem in Eadem papiro
a Thesauro Rmi Signata munda
Ipsi per Maanae ad Inscribendum Cita
tionem porrecta verum in alia jam
ad Transactionem quandam usitata
hancce Citationem Expeditam de
scripsit et Sibi Maanae Literarum Igna
ro ad manus porrexit Quam Cita
tionem per G Kowalewski Burgra
bium descriptam fide Bona et Inten
tione Maanae per MRGnalem Supra
fato N Stawienski extradere et Ex
portare Curavit per quem Subdolem
Progressum Supramentionatus G
Kowalewski Burgrabius actionem

p Nlem

per N. Sławiensky sili Maarum ad Judm
Comissionis Thesauri Rmi Institutum
et Illiae prosecutam habere Causam et
in processum Eum Eodem N. Sławiensky
Injuste Involuit totiusque processus
super se Maarum in Comissione The
sauri Rmi ex Parte ejusdem N. Sławien
sky obtenti ac Expensarum Causa Extitit
seq Maarum in hac Causa per Nobilem Sła
wiensky sili Maarum ad Comissionem
Thesauri Rmi Instituta per Ipsum Cau
sata et processu perducto vincere et in
ter cedere non Curat Quare Maarum de
omnimoda sui Maarum ex objectis prae
missis Emundatione poenarumque super Glo
walensky Burgrabio uti Causae praesens
~~[illegible]~~ in Comissione Thesauri Rmi
Intentis Manifestarum et Sławiensky vi
ac demandandum per Ipsum in obus poenali
tatibus sui Maarum Evictione nec non de
missarum ac aliarum Circumstantiarum
Maarum

Wojciech Ostrzykowsky

Videatur hoc loco Relatio extraditae Cita
tionis pro Judicijs praesentis Serenissimae ex Parte G
Joannis Gosiorowsky Cum G. Mariannam de
Ilyniensky et G. Caroli Sieklucky relictam
Contentam Viduam tum Victorem Paulum Casimi
rum Sieklucki per M. R. P. Joannem Ka
wczynsky de Kluczewo auth. et Jurat. recognitam
et attestatam perductis

Videatur hoc loco Relatio extraditae Citationis
pro Judicijs praesentis Serenissimae ex Parte G. Joannis Go
siorowsky Cum G. Joannem Cywiensky per M. R. P.
Joannem Cywiensky per M. R. P. Joannem Ka
wczynsky de Kluczewo auth. et Jurat. recognitam
et attestatam perductis.

Suscepta Maatio ex Pli Compantione
G Antonij Gosciky Coy G Josephum Matausky
rne per Ipsum equi valeri octo aureorum hun
garicalium ab annis Tredecem huc in
Plonsko Ipsi ad discedendum domum
per Maarum Concessi Maarum adhuc
usq non restitutionis et nescitur uli
tam Ejusdem equi Conversionis nec
valeri pro Eodem persolutionis ~~[illegible]~~
Laboribus ab Eodem provenientibus Maarum
privationis Exinde Maarum Insu
nationis facta quod dalitur in forma
Latur

Antoni Gosicki

Videatur hoc loco Relatio extraditae Citatio
nis pro Judicijs Pro Servis ex Parte G Petri
[illegible] Dorsky G G Franciscum Kopersky per
MRGP Michaelem Mikołajczaky de Za
bolelicy authum et juratum Recognita prout ex
tat in productis

Videatur hoc loco Relatio extraditae Cita
tionis pro Judicijs Pro Servis ex Parte G Ca
simiri Chydzensky G G Joannem Segnicky
et Hiacinthum Krolewsky per MRGP Ra
phaelem Kryszczaky de Lubbowo authum
et juratum Recognita prout extat in productis

Videatur hoc loco Relatio extraditae Citationis
ex Parte G Michaelis Lobolnicky G G Jo
annem Gosciensky per MRGP Joannem Ka
wczynsky de Kliczewo authum et juratum reco
gnita prout extat in productis

Videatur hoc loco extraditae Citationis pro
Judicijs Castri Wysogrodiensis ex Parte G Igna
tij Worowsky G G Antonium Kurcerowsky Joan
nem Karwowsky Lubkowsky ac alios per MRGP Ma
thiam Kaliszczaky de Goszczyno Germe authum et jura
tum recognita prout extat in productis

videat hoc loco Relatio extraditae Citationis
pro Judicijs praesentis Servae ex Parte GG. Marciani
Stanislai Petri Nicodemi Mathiae Francisci
et Lucae Karwowskich Ignatij Joannis et Jacobi
Szatkowskich Casimiri Tyski Martini Ille
powronski aliq Brigittae de Archutowskie ob
G. Francisci Szatkowski relictae Centis Viduae Coy
GG. Andreae et Martini Karwowskie patres
per M. R. S. P. Mathiam Kaliszczaky de Goszczyno
Gorne auth. et Juratum recognita prout extat in productis

videat hoc loco Relatio extraditae Citationis
pro Judicijs praesentis Servae ex Parte GG. Simonis
Parentis et Joannis filij Niedroskich Coy
GG. Adamum Kowalewski Antonium Niedro
ski Franciscum Rathkowski ejusdem Karwowski
Josephum Severinum Białowieski Thadaeum Rat
kowski Joannem R. P. et Paulum Niedroskie per
M. R. S. P. Josephum Mela de Zakowo Stroz auth.
et Jurat. recognita prout extat in productis

videat hoc loco Relatio extraditae Cita
tionis pro Judicijs praesentis Servae ex Par
te Infidelium Judaeorum Abraham et Kaja Ma
jerkowicze Hersek Jakubowicz ac totius
Synagogae Plonsecae Coy GG. Joannem Dłużniewski
tum Famatos Mathiam Kaniecki Franciscum
Smigielski Jacobum Kaniecki ejusdem Pa
tyckj Martinum Majerkiewicz Valentinum Za
gajewski Cristianum Werner Blasium Bytkiewicz
Cives Plonsecae per M. R. S. P. Nicolaum Orlikowski
de Arcelino auth. et Jurat. recognita prout ex
tat in productis

videat hoc loco Relatio extraditae Cita
tionis pro Judicijs praesentis Servae ex Parte GG.
Caroli et Pauli Chędzenskich Coy GG. Joannem
et Hiacinthum Krolewski per M. R. S. P. Raphaelem
Kryszczak de Kelbowo auth. et Jurat. recognita
prout extat in productis

Actum

Actum in Płonsko in Positione actorum Terrestrium Plocensium Sabbatho post Dominicam Cantate Proximo scilicet die vigesima mensis Maij Anno Domini 1786

M. Rgo Andreas Marciniak de Ogonowo authus et juratus palam Rnt Qua Ipse habitis secum NN Michaele Zabowski et Leonardo Kowalewski gratia Majoris Testimonij secum Coassumptis ex requisitione officiosa G. Antonij Chmielewski Camerarij Terrs Zawskiensis Bonor Ogonowo haeredis et Possessoris fuit in Ejusdem Bonis Ogonowo die decima sexta mensis Maij proxime Septimanae anno Pr et Ibidem Condescendens obstipationes tres vulgariter Zatyki in agris Bonor Ogonowo Lowisq dictis Pasieka non procul a fluvio wkra per subditos Br Dziechtanewo pro suj velle ex Dispositione M. Elisabethis de Krasienskie relictae ad M. Stanislai Dybowski Vexilliferi Zawskiensis Consortis Viduae Br Dziechtanewo cum attinenti suo Jure Posestricis locatas et post Easdem obstipationes ex agris jam Coaratis particulas Sulcorum in latum plusquam Tria Stadia Consistentes Seminare denegatas imo pro agris una cum particula alia fundi circa hunc fluvium wkra extanti per Eandem M. de Krasienskie Dybowska Vexilliferam Zawskiensem manutenere ad Bona Dziechtanewo sibi praetendentem vidit et debite Conspexit de quo Jure Idem Mlis fecit Relationem

---

Idem Mlis qui supra habitis secum NN ut supra gratia Majoris Testimonij secum Coassumptis ex requisitione officiosa G. Antonij Chmielewski Camerarij Terrs Zawskiensis

fuit in Bonis Dziechtanewo die de
cima sexta mensis Maij praesentis septima
nae anno praesenti et illae condescendens duo
paria Bovum laboratilium et aratri
in fundo Bonorum Ogonowo per Immissas va
rias duodecim Personas famulantes violen
ter ejugata seu abjugata ac ad Bona Dzie
chtanewo accepta et adducta apud M. Elisabethem
de Krasienskie relictam et M. Stanislai
Dzierzbicki Vexillifer Tomae Zawiszny Consortem
Ordinariam Bonorum Dziechtanewo Rylitury
ac Sortis in Ogonowo Litae possessricem prae
venit arestavit et de Extraditione quae
non est subsecuta Ideo de detentione ad
decisionem Instituendae Causae monuit
de quo praesentes Iae Mtis fecit Relationem

Videatur hoc loco Relatio extraditae Citatio
nis pro Judicijs praesentis Servae ex Parte S.
Josephi Swięcicki Cum Perfidis Infidelis
Jacobum Berkowicz Israel Szymanowicz
Judaeis Plonsk per MRGP Andream Marci
nialem de Ogonowo authentice et juratum recognitum
prout extat in productis

Videatur hoc loco Relatio extraditae Citationis
pro Judicijs praesentis hic in Plonsko celebrandae
Servae ex Parte S. Josephi Swięcicki Cum GG. Micha
elem Sokolnicki et Mariannam Cywienska
Conjuges per MRGP Andream Marcinialem de Ogo
nowo authentice et juratum recognitum prout extat in productis

Videatur hoc loco Relatio extraditae Citationis
pro Judicijs praesentis Servae ex Parte S. Josephi Swięcicki
Cum Illustrissimo Rndo Jacobum Drzewiecki
Praeposito Dziechtanewicz per MRGP Andre
am Marcinialem de Ogonowo authentice et juratum
recognitum prout extat in productis

Videatur hoc loco Relatio extraditae Citationis pro Ju
dicijs praesentis Servae ex Parte Religiosi in Christo Patris
Laurentii a S. Antonio ordinis Carmelitae Stricti
cum observantiae Conventus Plonsk Definitoris
Provinciae et Causae Quae Plonsk Procuratoris
actoris

totius quod Conventus Plenus Cum GG. Gregorio
Archutowsky Francisco Dzierzanowsky Jacobo
Rakowsky ad FF. Jacobum Kaniecky Martinum Cyfor
sky quod nomine Gerecky Thomae Kwiatkowsky Cuiusdam
Sacerdotis per MAG. P. Thomam Markowsky de Dalanowo
antecessorem Officiali recognitum et ubi tantum ut dictus

Suscepta Manifestatio ex Obligatione
GG. Stanislai Dzierzanowsky et Stephani Za
bowsky et quod G. Dzierzanowsky suo et G. Ro
salie Kruszewska Consortis sue jam vero G.
Zabowsky Similiter suo et G. Francisce Gry
bczewska itidem Consortis sue nomine Cum GG. Ma
thiam Simonem et Michaelem Kruszewskie
fratres germanos nomine per Ipsos Summam
unius Trecentorum Tynff alterius similis
Primitus Intercisis nuptialibus prima
in anno 1757 altera in anno 1760 Inter
Ipsos ab una et se Maanc G. Dzierzanowsky atque
Mathiam Grybczewsky ~~distinctam Consortem~~ par
te ab altera distinctim Consortes in vim
dotis post GG. Rosaliam suam Maanc G. Dzierza
nowsky et Agnethem G. Mathiae Grybczewsky
Consortes Kruszewskie ~~assignatam~~ Cuique
per Trecentos Tynfs assignatam Compla
natione Certa die vigesima Februarii anno
~~1778~~ 1778 Inter Ipsos ab una et ~~sui Maanc~~
se Maanc suo et G. Rosaliae Kruszewska
Consortis sue ab Mathiam Grybczewsky
itidem suo et G. Agnethis Similiter Kruszewska
~~Similiter~~ Itidem Consortis sue parte ab
altera Constituta agnitam et solvi dicta
ratam et quidem Summae Trecentorum Tynff solum
met G. Dzierzanowska ~~alterius~~ vigore Juris
naturae jam vero GG. Zabowskie Conjuges alterius
Summae Trecentorum Tynff tam in vim Cessi

Juris quam Juris naturae Concernere nolle
Solutionis nec provisionem ab actu Com
planationis pensitari debitae velle Exo
lutionis Exende Injuriationis facta quae
dabit uforme Lator

Stanisław Dzierzanowski
Stefan Zabowski

Suscepta Protestatio ex Pte Comparitio
ne G Pauli Wasilewski Bonor Dzierzgznia
Regalium Economi Suo et ~~Mag~~ Illustrium MM
Casimiri Metalorum Campestris Castror Rnt Parentis et Jose
phi Laurentij bini nominis filij Krasienskich
vigore Juraum Privilegiator Eorundem Bonor Dzie
rzgznia Possessor et Haeredum Principalium
Suor atq LL Francisci Bajarski ovillatoris
Michaelis Lisiewski de praefatis Bonis Dzierzg
zna Consuarior Andreae Drzeczalski de Lisice
Bonis Subditi rnne in et Coram M Stanisla
um Wołowski Thesaurarium Rawiczienen
Bonor Babaszewo et Błonino Jeze Haere
den et G Josephum Lesowski Burgrabium
Castri Plocae Suprascriptor Br Błonino Jeze
Tenutarium Possessorem Thomam Rogier
ski Bonor praedictor Baboszewo et Administ
ratorem ~~[illegible]~~ quorum nnum Jaculatorem et ovillatorem atq
alios tamulos ab dictas et
Subditos de Bonis Baboszewo et Błonino
Jeze Subditos ad praesens de nominibus
Ignotos postquam innotuerint tractu Cau
sae specificandae rnne per Ipsos et quidem M Wo
łowski Thesaurarium Dominum ~~Venatio~~
~~nis~~ in Sylvis et ~~Sylvis~~ Campis Bonor Dzierzg
znia sine Consensu Protestante Illmum
MM Principalium ~~Ex~~ cum Canibus Cla
morosis ~~[illegible]~~ et alijs alios ogara
mi et wyzława venationis Lege in

alienis

alienis fundis prohibitae expedire ~~praesum~~
~~ptionis~~ ferari jaculari ~~pa~~ sub Retibus perdicum capere
praesumptionis per G. Autem Rogienski admi
nistratorem et M. fici Wołowski jaculato
rem piscium in fluvio Płona ad Bona Eodem
Dzierzgnia spectanti expiscationis et ja
culationis sese resolutionis insuper per
Eundem G. Rogienski discedendo cum vecturis
ad Civitatem Wysogrod per pontem in flu
vio Eodem Płona per villam Dzierzgnia
fluenti existentem nescitque ex me
ejusdem pontis ~~disp~~ subditos de Bonis
Baboszewo circa vecturas existentes
disrumpere et destruere longiores
disjecere mandationis sui protestare
circa praemissam injuriam Illustrium
MM. Principalium sese opponere resionis
diffamationis ac post certo tempore per sub
ditos Br. Baboszewo et Błomino Jeze
Tabernae in Bonis Dzierzgnia tumul
tuatim invasionis invadendo subditorum
Bonorum Dzierzgnia infestationis oppres
sionis L. Andreae Drzeszak enormi
ter concussionis ad extremum per L. Out
latorem de Bonis Błomino Jeze prati
ad Curriam Dzierzgnen spectans ex quo cur
rus feni decem colligi possunt tum sili
ginis hyemalis quatuor sulcorum aestiva
lium stadio uno siliginis vernalis
totidem per censuarios suprascriptos
Dzierzgninae seminatorum ovibus depa
stionis et compabulationis ad extremum ~~penultimum~~
per M. Wołowski ~~de subditis et sup~~
Thesaurarium Racięcz Dominum
et haeredem ac G. Łosowski Burgra

bium

Burgrabium Br Blomino Jeze Tenu
tarium Possessorem de Subditis Justitiae
non administrationis nec Oblatoris
ad Satisfactionem et bonificationem da
mnorum illatorum adactionis quinimo
per G Losowski Burgrabium Excogi
tata quaedam respectu quarundam acsi
per Subditos Dzierzgninem ~~in~~ P
Subditis ~~Sui~~ Blominem perpetra
tam quod nunquam probabit violen
tiarum Causam Trno suo ad Judm
praesens Sibi Protestare et Consuarijs
et Subditis de Bonis Dzierzgnia
vix non omnibus Instituto Indebite
aggravationis Manifestationibus
Suis Circumscriptionis ac aliarum In
juriarum et violentiarum Inquisitionibus
probandae peractionis facta quae dabit
in forma Latior P. Wasilewski mpp

Susceptae Macitis ex Pk Comparitione
G Valentini Chmielewski Br Kodlutowo
Administratoris nne et Speciali Comis
so MM Antonij et Francisci Westow
Dapiferae Sieprecensis Sortium Bonorum
Jezewo Haeredum Principalium
Suorum Cenae M Josephum Sewalle
rius nnos Przezkowski Judicium Ter
restrae Ciechanoviensis Earundem Sortium
obligatorium possessorem nne per
Ipsos aedificiorum in praemissis Sortibus
stante possessione obligatoria pe
nitus dissolutionis Inseminatum

Inseminationum deperditionis Sylvar. devastationis Exinde Maanę Principalium Injuriationis facta quod dabitur infer ma Latior. Wedle Chmielsky

---

videat hoc loco Relatio extraditae Citationis pro Judicijs praesentibus in Ptorskiego Celebrandis Servitiis ex Parte Francisci Dramienski et Salomeae Dobrska Conjugum Cum Mathiae Andrian Notarium Cum Sorenę Terrae Zawiślnę ac EE Franciscum et Antonium Dobrskie per MRP Vincentium Adamowicz de Cywiny Woyskie authentice et jurato recognitum prout extat in productis

---

videat hoc loco Relatio extraditae Citationis pro Judicijs praesentibus Servitiis ex Parte G Antonij Gosciecki Cum G Albertum Karwowski per MRP Joannem Rafalak de Borzewo authentice et jurato recognitum prout extat in productis

---

videat hoc loco Relatio extraditae Citationis pro Judicijs praesentibus Servitiis ex Parte G Antonij Gosciecki Cum G Josephum Matawski per MRP Joannem Rafalak de Borzewo authentice et jurato recognitum prout extat in productis

---

videat hoc loco Relatio extraditae Citationis pro Judicijs praesentibus Servitiis ex Parte G Josephi Dzierzanowski et Helenae de Cywienskie Conjugum Cum EE Franciscam de Cywienskie ob G Josephi Cywienski Relictae Consortem Viduam Matrem Antonium Cywienski filium Antecedentis Josephum Suszycki Partis in Bluszewo Haeredes atque Michaelem Sokolnicki per MRP Joannem Maychrowicz de Rostkowo authentice et juratum recognitum prout extat in productis

---

videat hoc loco Relatio extraditae Citationis pro Judicijs praesentibus Servitiis ex Parte G Alberti Ostrzykowski Cum EE Alexandrum Stawiński et Ludovicam Rzewuska Conjugum per MRP Simonem Skotatowski de Skotatowo authentice et jurato recognitum prout extat in productis

Vndecaꝯ hue loco Relatio extradicte Cata
tore ꝯ Judicij pred Serie et Parte
ꝯ Magdalene Lasingle ex una et Antonij
Forcerij relicte Curti Eduardi matris Thome
et Stanislay filiar Forcerij ex alia ꝯ ad
nouos et Stanislaum Forcerij per Mᵉ Mathes
hab. crat de Forcerino Terre auth et Jurat re
cogn. fuit extat inj dicta

Vndecaꝯ hue loco Relatio extradicte Catalo
nie loco Judicij predic Serie et Parte ꝯ Ma
dalene Lasingle ex una et Stanislaum Forcerij
et Stanislay Forcerij ex alia per Mᵉ Johannem Rafabi de Bene
uento auth et Jurat. re cogn. fuit extat inj
dicta

Vndecaꝯ hue loco Relatio extradicte Catalo
nie ꝯ Judicij predic Serie et Parte ꝯ Ma
dalene Lasingle ex una et Stanislaum Forcerij
et Stanislay Forcerij ex alia per Mᵉ Johannem Rafabi de Benen
uento auth et Jurat. re cogn. fuit extat inj
dicta

Vndecaꝯ hue loco Relatio extradicte Catalonie
pro Judicij predic Serie et Parte ꝯ Magdalene
Lasingle ex una et Stanislaum Forcerij et Stanislay Forcerij ex alia
ꝯ Stanislaum Forcerij ex una et Antonium Forcerij ex alia
fuit relatum fuit dicte Lucerna actum Lucernum
predecessorem per Mᵉ Johannem Rafabi de Benen
uento auth et Jurat. re cogn. fuit extat inj
dicta

Vndecaꝯ hue loco Relatio extradicte Catalonie
pro Judicij predic Serie et Parte ꝯ Magdalene Lasingle ex una et
Nicolay Stanislaum Forcerij ex alia ꝯ Simonem Bruneti
per Mᵉ Mathiam Hab. crat de Forcerino Terre
auth et Jurat. recogn. fuit extat inj dicta

Vndecaꝯ hue loco Relatio extradicte Catalonie
Judicij predic Serie et Parte ꝯ Magdalene Lasingle ex una et
Stanislaum Forcerij et Stanislay Forcerij ex alia ꝯ Simonem Bruneti
per Mᵉ Mathiam hab. crat de Forcerino Terre
auth et Jurat. re c

videatur hoc loco Relatio extraditae Citationis per Judicijs Pr. Terrae ex Parte MM Francisci et Antonij Weslow Dapiferae Supremae G. M. Josephum Rzebowski Judicium Terrae Cuiaviensis ad Bona Jezewo die hodierna in actu Contenta per MRGP Thomam Dyrda de Chorzyny auth. et jurat. recognita

videatur hoc loco Relatio extraditae Citationis ex Parte G. Simonis Brzeski G. G. Valentinum Radwanski per MRGP Mathiam Kaliszczak de Gieszczyno Gerne auth. et jurat. recognita prout extat in productis

videatur hoc loco Relatio extraditae Citationis ex Parte GG Simonis Brzeski et Mariannae de Brudzewskie Conjugum G. G. Joannem Strzeszewski Casimirum Cywinski Joannem Machcinski Franciscum Nowakowski Joannem Valentinum et Agnetham de Malowskie Starczewskie utq. Mariannam de Kowalskie Borskie ultimi nempe de Kruszewska Relatio Contra Judicium per MRGP Mathiam Kaliszczak de Gieszczyno Gerne auth. et jurat. recognita prout extat in productis

MRGP Mathias Kaliszczak de Gieszczyno Gerne auth. et juratus pater Rud. Quo Ipse habet locum NN Stanislao et Jacobo Gieszczenskie in Evidentiis Testimonium assumptis ex requisitione officiosa Gnoi Simonis Brzeski fuit in Bonis Starczewo magna die hodierna in actu Contenta et Ibidem Condescendens in area seu hato sepem per stadium unum ex uno loco in alium locum ubi palli terrae per officium Condle propter obsignationem metae et arcam distinctionem stantes infixi extant per G. requirentem transportatum et locatum

Item in alio loco areaq. G. Brzesky requirere
Primo penes aedificium ejusdem G. Brzesky sepem
per quartam partem stadij in alium locum
ubi palli infixi per officium Condte infixi appa
rent per GG. Starczewskiemi non transportatur
vidit et debite Conspexit de quo Pro Ide
Mbs fecit Relationem ~~[illegible]~~ Franciscum Ni
colaum et Joannem

Idem Mbs qui supra palam Rud Quia Ipse
habet secum WW Joanne Gadomsky et Jose
pho Matuszky in evidentius Testimoni
um sibi assumptis ex requisitione offi
ciosa GG Francisci Nicolai et Joannis Star
czewskich fuit in Bonis Starczewo magna
die hodierna in actu Contenta et Ibidem con
descendens ~~[illegible]~~ in horto seu area ~~[illegible]~~
~~[illegible]~~ non procul a Kolodio G. Brzesky sepem
in longum circiter Cubitorum novem per In
undationem aquae ~~[illegible]~~ Cubitorum duorum ~~[illegible]~~ fun
dae submersum. Starten ob impedimentum aquae
transportari impossibiliter per G. Simonem
Brzesky in metam sui palli apparentibus
per ~~[illegible]~~ officium Condte infixi
demandatis obsignatam non trans
portatum ~~[illegible]~~ sed tamen per eundem
G. Brzesky tempore siccioris transportari
ablatum vidit et debite Conspexit de quo
Ejus Relatio

MRPP Sebastianus Rozienski de Ogonowo
authus et Juratus palam Rud Quia Ipse habet
secum WW Alberto Borkowsky et Valentino
Gosciecky in Evidentius Testimonium assumptis
ex requisitione officiosa N. Petronellae Gosci
ckiae et W. Michaelis Sigmuthowsky reli
ctae Conthi Idem fuit in Bonis Gosciae
medicinis Feria Secunda post Domini
cam Cantate Pro Septimanae anno Cursu

anno Curren. Extenta et Ibidem Condescendens
vaccam Requirens propriam ~~apud Gotrin~~
~~nium Gosciczky prevenit~~ per G. Antonium
Gosciczky Interceptam apud Eundem G. Gosciczky
prevenit arrestavit et de extraditione quae
non est subsecuta Deo de detentione ad de
cisionem Instituendam Causae monuit de quo
praeter Ad Mtis fecit Relationem Cum Ma
nifestatione expli Comparitione ejusdem Mtis
Sigmiethowska Conc. Eundem G. Gosciczky rnc per
Ipsum formata quadam Injusta ad se Maanem pre
tensione vaccae Maanem propriae fructiferae Maan
Interceptionis et ejusdem nolle extraditionis usus
fructus et proventus ab Eadem participationis
se Maan lacticiniis ab Eadem vacca privatio
nis nullius recompensae pro Conservatione N.
Josephae Gosciczka minorennis ejus filiae a Cunabulis per
biennium ~~[illegible]~~ Exactatae Maan velle praestitionis recepti
a se Maan post ob N. Barbaram de Sobolewskie
Gosciczka Ipsius Consortem Sum vero filiae ejus
Matrem praetensionum illegalium ad se Ma
nifestone Indebite formationis et Imo suo
ad Judicium praesens edito Maan Injuste aggra
vationis Insuper in anteriori tempore non
modo violenti modo intrando in domum
Maan rerum nonnullarum Interceptionis
verum Sua Maan circa Injuriam Sui sese
opponere Infestationis oppressionis Concus
sionis Concussionum Inflictionis ac aliorum
Injurial et inconvenientiarum facta quae dalis
in forma Latior Petronella z Gosciczkich
Sigmiethowska

Videatur hoc loco Relatio extraditae Citationis
pro Judiciis praesentis Servicii ex Parte N. Petro
nellae Gosciczka ob N. Michaelis Sigmiethowski
relictae Contra Eundem G. Antonium Gosciczky
ad Bona Gesicae mechanici F 2 pt Dean Cantu
tate an. ad expectate p. MRP Sebastianum
Rewerski de Ogonowo auctoritate et Jurat recognit

Actum in Bilsko in Trinis Communibus Tribus Plocen. Districtuum Bilsuen. Simul et Plocensis una cum Continuatione Anterior Causarum Vigore legis in Diem hodiernam in Edentibus Feria Secunda post Dnm Rogationum prxa Scilicet Die Vigesima Secunda Mensis Maij Ao Dni 1786to.

G. Ignatius Bialoskorski Sanus pretter Rvit Gnalem Plentiam in personas GG. Petri Rudowski Hiacinthi Przedpelski, Sigismundi Skwarski, Pauli Zołtowski, Mathiae Mazowiecki, Ejusdem nnis Starczewski, Chrisostomi Zielinski, Josephi Lorowski, Eorum nnum Peptowski Lempicki, Bonaventurae Ciołkowski, Caroli et Stanislai Turowskich, Antonij Borowski, Bartholomaej Gałowski, Valentini Jezefowicz, Ejusdem nnis Strzeszowski, Laurentij Bromierski Mathaej Lisowski, Joannis Niedrowski, Eorum nnum Kociecki, Szczepkowski, Melchioris Mieczynski, Ad Causas Suas Judiciarias quattor Omnes et Singulas in Omni Judicio vel Officio Rni Majoris Minoris ve Subsellij cum quibuscunq personis et Occasione quaeris Intervenientia tam ex Actoratu quam reatu Vertere et Agitare Edq ad triennium Integr. pro Sua Recognitione praemissa firmare

J. Bialoskorski mpp

N.S. G. Sebastianus Trembinski Suo et Gri Thomae Trembinski Tractus Sui Natu maioris pro quo pacem Cavet et Se Inscribit nne Sanus pretter R. Rvit Quia Ipse, MM ac GG. Martinum Goiszewski Constantinum et Joannem Milewski, Nicolaum Buczynski, Albertum Ciechomski Paulum Chmielewski Stanislaum Sekowski Petrum Brzeski Ignatium Lasocki Hiacinthum Przedpelski Michaelem Miłobędzki Petrum Rudowski Mathiam Mazowiecki Ejusdem nnis Starczewski Paulum Zołtowski Josephum Peptowski Eorum nnum Lempicki Lorowski Chrisostomum Zielinski Bonaventuram Ciołkowski Valentinum Strzeszowski Ejusdem nnis Jezefowicz

Antonium Dramiński, Paulum Sułkowski, Laurentium
Dworniski ni Suos ac absentes fratres vero Umeš Plantes
Elegit Constituit Jnsenbit ac Solemniter Ordinat Dans &c.
cedere Pss. Plantibus Suis Plenariam sau Vtilem &c. Omi
mnos absentes, protestan Causas Suas ac absentes Fratri
Judiarias gratias Omnes & Singulas ni Omni Judicio vel
Officio Regni Majris Minoris Vbi Subsellij cum quibus
cunq; personis & occasione quarūis Jntes Vertent ac Ver
& Vtilitate quam rata Vertens & agitans Dextuno, desi
derans, promovere, processus instituere, Jnstitutos ac sic deinde Juris
ordinem dirigere, Duxta Suscipiens a Contrarijs notarum
Jntes ponere, Justa attentare, Executiones Urgendi, Cobaq;
Maria Vens Umeš Plantes Comparens Dicto Legis tradu & Ordine
peragere, & Cuncta Promittens & Jnsenbens se Jo. Rnō quid
quid per pdcta Plantes Jurdicie rite & Vmē actum gestum Con
stitutum ac fuerit, pro ratho grato firmo ac Valido Suscepturum
& ni Nihilo Contrādicturum Jure quam quis Plantian ad
Summam Jntegram Duraturam robusq; Suum ac Valorem
habiturum Vtt ac prens Datarat Edjs Sub Bannis Imbus
pro quibus Ubiq; Respondebit Suis cum pntibus.

Sebastjan Trembiński st

---

125. Jo Stanislaus Jackowski Sanus potes Rēl Salūm Plantian
Jr personas Dom Pdri Radowski, Hiacinthi Predzalski, Mathiae
Marowieski, Egidij Omnis Plazowski, Pauli Lubowski, Pij Omnis
Sułkowski, Christophori Jielinski, Josephi Pigłowski, Thomae
Pigłe Lenpicki, Leonardi, Bernardini Sułkowski, Laurentij Jacko
wski, Valentini Jaroszewicz, Egidij Omnis Dzięgielowski, Caroli & Stani
slaj Jurowskich, Mathaj Lisowski, Bartholomaj Putowski,
Laurentij Dramiński, Melchioris Meiszowski, ad Causas Suas
Judiciarias gratias Omnes & Singulas ni Omni Judicio vel Officio
Regni Majris Minoris Subsellij cum quibus cunq; personis &
Occasione quarūis Jntervenientibus Jam ac Ulterius quam Jure
Vertens & Agitans edjs ad hoc meum Jntegrum pnes Suae Rgnē
pmissa firmare.

Stanislaus Jackowski st

S. Petrus Precipuski quam primum per M. Dionisium Precipuski Procuratorem Lauskonen Plus Plenum pro Judicijs presentis Plenarie Agitare ipse probare Succubus dd. Sti Francisci Precipuski ex Testamentario Dispositionis Assistentie a Alexandria Causa per M.R. Dobinskie Com. Cum Instituta Convictus Exhibit Illos et Eodem Modum Quando Jacuna Sua Integritati ne per Assignatam Testamento Superstitis Succubus Jactitam ex praesens quamvis cum Aliqua vindicatur Existendo frustra nas Lites Expensas in pace et tranquilitate Domi Suae Circa Comando Applata Tutella Superstitis Succubus numerati S. Francisci Precipuski Promisse Testamento Agnita per presentes Mandam Quidem ad de promissis Macdon. L. Przeciszewski

S. Petrus Precipuski Sanus pollis Rei Solem Plenum ex personas Stos Petr. Rosenski. Adami Lasynski. Alexandri. Prospetski. Pauli Chmielinski. Ad Valentini Confessoris Jelinski. Valentini Josephi Precipuski. Dionysius Cieszkowski Caroli et Stanislay Janowski. Ignatij Lubkowski, Pauli Lubkowski, Stanislay Janowski. Ignatij Lubkowski, Pauli Lubkowski, Stanislay Sulkowski, Francisci Bogowski Antonij Dankowski Michalis Kossinski, Stanislay Laguna Joannis Szczepkowski. Petri Mariam Kaniski. Petro Mathia Marcinski. Episcopalis Rudnowski ad Causas Suas Judiciarias quatter Omnes et Singulas ex Omni Judicio vel officio Dni Majoris Minoris vel Subsellij cum quibuscunq personis et Ordinis quae Lis Interveniebat Nam et Tam ex adverso quam reali Veritate et Agitanda ad triennium Integrum presens Sua Regnitione promissa firmare L. Przeciszewski

M. Nicolaus Kanuscielli Venerabilis Viciarius Sanus pollis Rei Solem Plenum ex pras S.P. Adami Lasynski. Petri Rosenski Alexandri Prospetski. Michalis Janikowski. Pauli Lubkowski. Casimiri Sulkowski. Thomae Chmielinski. Mathej Leszczynski Christophori Jelinski Josephi Lempicki Episcopalis Rudnowski. Caroli et Stanislay Janowski. Joannis Szczepkowski, Episcopalis Rudnowski, Kaniski, Valentini Josephi Episcopalis Rudnowski ad Causas Suas Judiciarias quatter Omnes et Singulas ex Omni Judicio vel officio Dni Majoris Minoris vel Subsellij cum quibuscunq personis et Ordinis quae Lis Interveniebat Nam et Tam ex adverso quam reali Veritate et Agitanda ad triennium Integrum presens Sua Regnitione promissa firmare et Sua d. S. Marianna de Wilkowyia Curiae Sue pro qua pacis Curat et ex proximi non Nisi absentis Consortis

Mikolay Kanuscielski

N.S. S. Andreas Jaworowski mp. A Ex Speciali Comissa mm Sumo
Tribun Quiaquine et Michaelis Jaworowski et germanorum Ko
walewskich ex Nullitate ac Cassatione Resignationis Patrum
ac Danis Weirbica Rb pur Pm Ludovicam Kowalewska S. Francisci
Kowalewski ac ab S. Agnete Mostowska pro quibus Illam S. Joannis
Lopatki Cortem ac personam S. Stanj Burymowski Coram actio Cum
Cohaerentiis Jenia Jodia Jn Custino Rb Sr. Maria Magdalena
1669 ac Stante nominati S. Albati Kowalewski Judex Pchien sentio
walewski et Agnes Mostowska Jnviam Conjugum Filij Ejusdem S. Lud
wica de Kowalewskich Lopatka Fratris germani Vita cum Sum
ma Ipsdictis ac Pendente injuria Rota tum et alios Actum cen
lesione Juris naturae absens Principalium Subrogatus Pacta
que dabitus in forma latius. Andrey Jaworowski A

Susepta Protestatio a pte Compantione S. Michaelis Kaweski Sue
A Sar Mariamae Contio Sue adjs Barbara Uxoris Joannis Jmpte Dno
mowskich mē, ac A Contra. Sen Dnum Ladislaum Malinowski et Mariah
nam Dionisiska Conjugum Dnos tum S. Thomam Mediatorem rnī
per Spī et quos per Supradictos Dnus in Una Villa Suum Pvane
commonere Nulla habita Rōne Rixae et Contentionum Sapissimis
tempinibus Suum Pvane a absente excitationis alio cum tempore Occasionem
Et Cuitus has Rixas Exquisitionis, Suum Pvane, ac absente multis vicis
varijs Coram Pmemis Jnjs lesionis perquisitionis Damnorum plu
rimor Jn frumenti et pratis inventarijs Suis Illationis Juvenla
rius ex frumenti Suj Pvane, spnjs ad spectam abactionis abactis
proprio Ausu Suo pensili absque Expectatione, per quod Media
tinum Boum ex hortum Suj Pvane, hamidis Oleribus Consumendo
Conjuncto multoties impulsionis per quam Impulsionem Olerum
Nullor Commutationis non nullor Compassulationis Suj Pvane
premissa Damna petajure Dni garantis, ispolationis Aggravatio
nis Oppressionis, haula Concussionis, Concussionumque liat
obtentum tutor Additum non Juris obstet Jn quo tamen
pbabiliter infitionis Commentationum Varia Appellationis
Juratum nunquam pbandum Summa Jgnominia obiectes
nis victoriae invitum Suj Pvane, Stipulationis et Suj Pvane
Contulere Conationis et Ulterius Oppositionis per quod Dn

Malisewski in Auxilium Mediastini Suj Adventum Similiter Suj Provane, ~~[illegible]~~ tractationis ac post Cause Concitationis per quam Concitationem Morsu Canis Vestium de Indagationis Causa Exstitionis, Sepium per praefatam impulsionem bovum Eversionis Aliarque permullar Violentiar Omni Inquisitionum genere probanae per actionis Exinde per Omnes metar legis transgressionis et paenar in se tractionis de quibus Super Ipso Inroganae facta quae dabitur in forma latior.

Michał Kawecki st

Videatur hoc loco Copia Maonis per M. Thomam Zalewski Camerarium Trium Vissogne nne et Ex Speciali Comisso M. Sigismundi Lasocki Tribuni Plocane in et Cone M. Joannem Roscisewski Pocillatorem Racia sine optes Inroganae paenar pro indebita Vitiatione Transactionum Super Sortes Bo Missewo Murata Klackowo Jaskołtowice Provanie Zalesie ac Białobrzegi per Gg Mariannam de Missewskie Sachocka Earae Sortium haeredissam in rem praefati M. Lasocki Coram Actis Crne Vissogne Rntar, ac processu in justa Aggravatione et in frustrane ac litis Expensas indicatione facta quae exstat in productis.

T. Zaleski C.T.V.

Actum in Bilsko in Trnis Comitibus Tribus Plocane Districtuum Bilsane Sumal et Plocane Una cum Continuatione Anterior Causar Tra Tertia post Dm Rogationum pra Sciliat Die 23 Mensis Maij Ao Dni 1786 Celebratis

Gsa Marianna Roscisewska Ad Gg Josephi Szumanski Relicta Consors Oedua Suo et Gsar Agnetis Theressiae Josephae ac Julianae Virginum Innuptar Szumanskich Filiar Suar pro quibus pacem Cavet et Se Inscribit nne Sana pater Rovit Gnlem Plentiam in primas GG Adami Laszynski Petri Rudowski Nicolai Predpelski Bonaventurae Ciołkowski Pauli Zołkowski Ejusdem nnis Sulkowski Chrisostomi Zielinski Melchioris Mieczynski Josephi Pepłowski Eorae nnum ~~Pepłowski~~ Lempicki Lorowski Mathiae

Marowiecki

Mazowiecki Episcopus nnis Starzewski Valentini Strzeszewski Episcopus nnis Jozefowicz Caroli et Stanislai Turowskich Joannis Korzybski Czapiński quorum nnum Hontwald Straszewski Lempicki Ligowski Czerniński Drohocki Kawczynski Joannis Strzepkowski Eorum nnum Kociecki Rudnski ad Causas Suas Judiciarias gnatter Omnes et Singulas in Omni Judicio vel Officio Rni Majoris Minoris vel Subsellij cum quibuscunq personis et Occasione quarumcunq intervenientiarum tam ex Actoratu quam reatu Vertere et Agitare idq ad triennium Integrum praesente Sua Rgne promissa firmante.

Maryanna z Rzeszewskich Szumanska et

Videatur hoc loco Relatio editarum pro Judicijs Tribus Plocensibus in Plonsko Agitanae ad Bona Malewo Korczbrody ex Pte Tribta post Dnm Cantate Ao Currentis ex Pte Mtrionisij Przeszewski Pocillatoris Lauskrzene Cone MM Dobrskie Congis et Cnm Felicianum Malewski Citationum per M.R.G.P. Paulum Dropiak de Przeciszewo Authum et Juratum Recognita prout Copia extat in productis

---

Videatur hoc loco Relatio edita pro Judicijs praesentibus in Plonsko Celebranae ex Pte MM Simonis Tribuni Raciaszene et Michaelis Trutz inter se germanorum Kowalewskich. Cone MM Luboradzka Taleski Szawlowski Citationis per M.R.G.P. Bartholomaeum Matczak de Wysochowo Authum et Jurato Rnta prout Copia extat in productis.

Videatur hoc loco Relatio editarum pro Episcopis Judicijs ex Pte S. Francisci Czachorowski Cone SS Ignatium Kwasieborski Bernardum Rutkowski Paulum Maszewski Albertum Bojanowski Laurentium Gabrielem et Antonium Uniczyskie ac Alios per M.R.G.P. Adalbertum Ignaczak de Koszobudy Authem et Jurato Rnta prout Copiae binae extant in productis.

Videatur hoc loco Relatio dicte Citationis p Judicijs presens
vi Signi, Agidianos a Pte MM Josephi Kamienski Dapifer
Nurens et Johannis de Mierzewski Cingarum Cives M Michaelem
Zabiski ac alios per M.R.S.P Thomam Herbek Dg Mattheum
Allthenticum et Juratum Que gnita p ut Copia constat in
Judicio

Susepta. Mañ ca pti Compantone Sti Bonifacij Komenski Sortium
vi Nomis Dviar. Magna Parva et Sapieszki Sb hasta et Obligatoij
Possessionis vi et Contra SS. Innocentium et Julianum Fratres viterios qui
manca Dobiskei Distantias Sortium ibidem hastam Rog per Josias Stante Obligo
toria mencrata Sortium vi ipsa Nomis Christine Eors hastam tenuerunt
Possessione edificior tum per Sij Maañ, Parentem quam per se Maañ
in predictis Sortibus de novo radicitus edificatis Rem nullas reparatas Sali
citeninationum Lignationum et Venationum vi hasta Sortes imputatas
Ad Mullas Sij Maañ, inquisitiones nulla confricationis, quinimo dis
ijs Allaberationis, Insuper Possidendo Sortes tam Sij Maañ, hastis
quam Juri Obligatone Subiectas per se Maañ Contractu Arrendatonis
Eors Parenti ac Jpsimet dimissas Subtractum de Ejus Sortibus Expul
sionis edificior Sigillo decretationis Jnnuntiationum Ultra Pte de Lato
Jurisdictionis hisq; per acta Sij Maañs in Regno Bonifacij habitantis
ipta Executionis Summa vi Obligationum Eors Sortium Expositis
Endecansionis de predictis Sortibus per Judicijs presens Concitationis
Super Constatis nullam ij de Dicta Citatione Notitia habente Cunc
tationum Super se Maañ Illegalter obtentionis Cunc Sij Maañ
vi Jurisdictionis de Vindicatione Facti Injuriar Confricationis quarij
plenionum Ad Sortes habitas Studione Summa vi Obligationem Sorti
um Expositis tum Nullitate ac Cassatione Processus Super se Maañ
Erecte ac Surreptitie obtenti facta qua Datatur vi forma Latet.

Bonifacius Komenski mp

Susepta Mañ ca pti Compantone S Bonifacij Komenski Sortium
vi Nomis Dviar Magda Parva et Sapieszki Sb hasta et Obligatoij
Possessionis Com. S Ambrosium Lutkowski mñ per Jpm Documentum
tam Authenticar quam Manualium Expeditas Sortes Spectantium
tum Summas per Varios Debitores a se Maañ mutuo Contractu demonstrare

per se Maañ

per se Maan̄ Et Conservandum ejd. Dat. Ad Mullas ad Jpi. factas
requisitiones nolle Extradituros Eand. Suy Maan̄ Velle injuriatis
nis de injungendo Eos. Documentos per Summarium Conceptos
pcio Juramento Super eadem Forte Documentos Omnium Casu
Ortarum Extradituros tum Jmpugnat. panis Jntuytu remota Extradi
nis Juta quod Dabitur in forma Latist.

Bonifacy Jemmonski mp

M.D.S.P. Stanislaus Sambrowski de Sambor Authus A Jgnatius patru
Rūt Quia Jpi habitis Scum NN Francisco Milecki A Barthlomeo
Zahorski gratia Jndustionis Testimonij Sibi ad libitis Et Officiosa Re
quisitione DD Francisci Korycki A Constantie de Carassie primis DD Phlippi
Barczkowski Secundi Ad presens act. Jnviam Cingum Vidrici Matris
tum Joannis Alberti A Thoma Principum DD Tutor Barczkowskich Jul
in Regis Romanor Dei Maiestate in actum Curiae Et Jtia Cumdefendens
tem Sbam Luthermann Le Pauli Contem. Matrem Brigidam Casparis
Simonem. Tiziano et Titus Eos Requirentium Subditis, apud M Joan
nem Pierzchowski Petitorio Racionem quam Summam Quingen
tum Flor. Polon. Eos. M Pierzchowski ppriam apud Dm
Stanislaum Zahorski haerentes Debitum apud hunc Dm Zaho
wski prevarit, Arestant, et de Extradituros plata Subdita cum labore
rebus alijs Jnventarijs qua non est Subnumerata Ida de Detentione tam
Ejus Subdita ac labore quam Summa merenti de quo prescri
Jos Mtis fiat Relatum Et ucj. ad Dationem Jnstituta Causa

Odrader hoc loco Obto Decreti Condlio in Judo Bonae Wlorzowo.
vites DD Albertum Josephum ac Laurentium Wlorowski per Judm
Subjudicatq hoc Quoque plati Cujus Originale exstat in pcto

NS

S. Kiemlitkus Prudentius Commus Jnus Plus Plurium Actis Cuius Plurae
Die 17ma Mensis Januarij Ao Curreno per DD Athanasium Bruden
ska olim D. Albti Zaremba Relicta Contam Viduam Matrem et Marti
nem Zaremba Filium Ad Jnfrascripta peragenda Specialiter Jnvitatos
Plenipotentes in Veritate Itaq Supra Dicto Actu Enarrato Plitis mē Ejus
Jse de Brudnitkie Kamieńska pro que pacem Caed Sanus petto Reit.
Qua Jpse Satisfactionem legi positivae Electionem Dicto pro Judicijo
presente Ad Bona Kamieńska et Stupia Citationis et Ple Ejus DD Zaremb
nam alia Sabbata, Comes Illum MM Dembowski alq Illum Dm Pdm

Jansenski.

Jaroszewski Praeptum Stupenes Coram actis praesens hic in Bilskoin Positione
Actorum Trium Plenae Die Quinta Mensis Maij Anno Currente per M.R.G. Provi
dum Hiacinthum Prawdzicki de Mitrodzyno Authum et Juratum
Recognitam in Omnibus punctis Clausulis Conditionibus approbat Confirmat
et ratificat praesens Sua Rnae praemissa firmans

Prawdzicki 6 Tb

G. Romualdus Bromirski Sanus pollr R. Rcrit Quia Ipse G. Ignati
um Lisowski in Suum Verum Unum ac Specialem Plenitem Eligit
Constituit Inscribit, ac Solenniter Ordinat Dans et Concedens Ejus
Speciali Plenipotenti Plenariam facultatem et omnimodam absolutamque
potestatem Causas Suas Judiciarias gnatter Omnes et Singulas
in Omni Judicio vel Officio Rni Majoris Minoris ve Subsellij cum
quibuscunque personis et Occasione quaesitis Intervenientia Stam
in Actoratu quam reatu Vertere et Agitare tuendi defendendae pro
movendae processus instituendi Institutos ad finalem Juris gradum
deducendae Decreta Suscipiendae a Contrarijs Motionem Interponendae
Juxta Attentandae Executiones Urgendi Condemnationibus ex Pte
Sui Rntis Super quocunque in quovis Judicio obtentis et obtinendae
Obicienae et a loco Stanae arcendi Poenas Judiciarias levandae de
levatis nne Rntis quietandae quod si vero per solutae non fuerint
Rigores Decretorum extendendae Mones cum publicationibus interpo
nendae Aliisque Plentes in locum Sui quo ad promovendae Causas
Constituendae Caeterique Munia Verum Unum ac Sptem Plentem
Concernens debitae legis tractu ac Ordine peragendae et Exequendae
Promittens et Inscribens se Jae Rnae quod quod per Judicem Plentem
Juridice rte Umeque actum gestum Constitutumve fuerit, pro rathe
firmo ac Valido Suscepturum et In Nihilo Contradicturum fore
quam quae Plentiam ad triennium Integrum Duraturam robarque
Suum ac Valorem habiturum Vult ac praesens declarat idque Sub
Damnis Tribus pro quibus Ubique Respondebit Suis cum Poterit

Romuald Bromirski

Actum in Bielsko in Domo Cambus Tribuno Plebeano Dobiechaum Bielsnen Simul et Plebeanen cum Continuatione Actorum Causae Seria Quarta post Dnicam Jubilatum proxa Subiit Die 24. Mensis Maij Ao Dni Noblo Celebratis.

Vidcatur hoc loco Relatio edita pro Judicijs praesens in Plebeka. Celebranes Ex Pte SS Michaelis Kaweki et Mariannae Jmi rum Conjugum alij Barbarae Virginis Jmagtae Bromerskich. Cone SS Benedictum Malisewski et Mariannam Bromirska Conjgs per MDSP Benedictum Skalkowski de Kozichody Authen ticum et Juratam Rota p et Copia extat in pduio

---

Vidcatur hoc loco Relatio edita p Epm Judicijs Ex Pte SValentini Radwanski Cone SS Bruskie Cyrinskie Sieklucke Skarzewskie Kurski Cichowski et alios per MDSP Michaelem Mikolay ski de Lubolliki Authem et Juratum Rota p et Copia extat in pduio

---

NS Vidcatur hoc loco Relatio edita Citatorium pro Judicijs Epm in Plebeka Celebranes Ex Pte SS Grubio Rzepeterskich Malowicki Sielko wski Et Plebeno et M Horubiedzki Cone SS Chyrowski Malowski Kowalskie Zarawskie per MDSP Parochum Joachimum Kozlak de Zukowo Authem et Juratum Rota p et Copia extat in pduio

---

Suscepta Protestatio ex parte Compantone Sae Mariannae Buchowska ob P Alberti Zakrzewski Petita Contio Viduae Epi et Conventui Smi Bda mum Dobrowski Relatione per Ipsum Sua Pvane Nulla habita praetensione Infestationis Aggravationis, nullis ei locis Oppressio nis Conculcationis Concussionem quae licet non Sunt Absoluta Inqui sitione tamen probabiliter Inflictionis Insuper truculenae Seuae Pvanes quanes Concordiam et pte attentatae Sae Sua Pvane Nullam Concordiam cum Ipso Jmo quantis Sue ulle Respectu ei praeco lia plurimae Varia Conditionis homines Egregiis temperibus maleode lacinio Postpositionis verbis asperis honorem Nobilita rem ac humanam famam denigrare, Afflictionis Cominationum Vexiae PP allationis Jnvalidum nunquam pbanes cum Summa Ignomi nia Abdicationis eande Mutae legis Transgressionis ac alias Prisae tivae et Jnnovercidas Sata quae dubitet in forma latist.

Marianna z Buchowskich Zakrzewska st

Suscepta Protestata ad pti Compparitionem Dñi Francisci Keskowski et Helenæ Kowalewska Jnvicem Conjugum et quibus Suprascripta Curtis in Assa Sui Mandati et Addressus Dñi Petrum Linowski et Hedvigam Zduniowska Jnvicem Conjugo Rvē per Jpōs ui Une villæ Suum Vivum Commanicus Sigō Sivum nulla habita pternione multij ui Juris Jnfestationis Aggravationis, malevole ui presertim plurimos Varios Constitutionis hominum Jnfestationis Vexationis Distractionis Postpartitionis Verbis honorem Jnturnialis ac bonam famam Denigrans Affectionis Communicationum Varias Appellationis Jnnovationem nunquam probaturus ammodum Jgnominiosi Obtentionis Crimis notar Legis transgressionis ac alias Violentias Jnjurias Jnvectivas Secta quæ dabitur in forma Juris.

Jranciszek Keskowski ręką

Helena z Kowalewskich Keskowska ręką

M.P.S. Primus. Simon Agentis de Wolanow Actor a Juratus palam Rēi Quia Jppe habitis Suum nn. Paulus Rogiński Stanislaus Enderowicz Testimonij sup Sibi Adhibitis ac Assensu Requisitionis Dñi Martini Wisnicki Ac Magdalenæ Hewalt Kowalska Jnvicem Conjugum Partium ui Nonis Wbrem Sbi hereditum Jurisdictionis Villæ nowy Sabbo post Dñm Cantate Ao Currenti et Jdus Candescendis Suam Ancæ Pōs Requisitionis hereditatis per medium Sfndj ad Suam Aciam per Dōs Laurentium ac Albertum Wolanowskich Edictum Vidt et debite Conspexit de quo presens Jos Mlis fecit Relationem.

NS Suscepta Mā ad pti Compparitionem Dñi Valentini Strzeszewski Actoris Sui et Dñi Margarethæ Strzeszewskiæ uxoris Dñi Salomeæ Sui monialis Puerilis filiæ Sui mā Contra Jamalis Josephum Dettkyer et Constantiam de Stokowskich Jnvicem Conjugo irē per Jpōs Allegationem Annulo aureo Vturi hæreditis Adventis ac punctuam quam Notabili Partiali Argenti Vtensq ab Supradicto Dñi de Sumowskich Strzeszewska Sui Mandi Curtis ubrentis ante filiæ Matris ppriæ per Mandatum per M Joannem Sokolnicki Epōs Datis Damni Relatis ui Epōs Evocatis Suis modis illationis, Casu quo non obtemperaverit Jos post Diminutionem Pretensionis Cujusq Dñi ac Mandi Illegalitas formationis Petendi Sui Mandi ac abinde Actio vigore Juris ac Dñi veniens Epōs Damni Vindicationis ac Jnvasionis pacis Secta quæ dabitur ui forma Juris. VJ Strzeszewski ręką Plowan ręką

N.

Susepta Mãe ex prti Compartitone Mgfici Joannis Sokolnicki Tribunicij Plebis Plocens Bonorum Matzkowo i Wengpity Mandio Sue et P. Francisci Starzenski Cost. Bonor Wengpity Adminis Stra tóris Sij mẽ ri et Contra M. Michaelem Korsowski Dapifer Owmiens Bonor Popowo una cum aliis Bonis hæreditar Rẽ per Jps Labiensos Josephi et Mariannæ Joannum Congum Paradowskich de pdicta Bonis Wengpity Subdit Plebanos Ecclesiæ Bonis ad Bona Popowo Ecclesiæ hæreditar pfatam Ecclesiam et Jbidem reperibilium. Ad Mutuo. Sij Maãs ad Jps fatas Requisitiones ac Assumã executum. nolle Extraditionis quicunq apud se detentionis et Cujus Subditionis Ecclesiæ tributarios Unde Sij Maãs injunctionẽ dein jungens pmemorat Subditos Plena cum libertate Ultimo Januarij Extraditione ac Complicatione Carentia Laborum pro Ab Ecclesiæ Subditij Sibi Maãs provocias pro Cum privator Plam Jmpugnas pœnis rpti Mandate Extraditionis hodie Subditos Juta quæ dabitur in forma latuit. Pax rebus tum Juventanjs Eccl ppnjs.

Jan Antoni Sokolnicki m.p.

Vidcatur hoc loco Relatio Edicti Citationis pro Judicijs proxime ri Plocensis Celebrandis Ex Pte Illtrium Mãs Hieronimi Cone M Wolkowski Thesaurarium Luciæ et P. Josephum Lasowski Quiski Damieski per M.R.P. Gregorium Klimowski de Dzierzgowa Authem et Juratum Rutã put Copia exstat in pductis.

Vidcatur hoc loco Oblata Decreti Judicis ri Lundis D. 15 Mensis Julij Inter P. Josephum Jacobum Pachum ac Mariannam Vidgoren Jnnuptam Pszynskie Acto ab una, et P. Josephum Kamieski Cttum Pte ab altera pars Oblati Burgis Cone Plocens plati Cujus Originale exstat in pductis.

Vidcatur hoc loco Relatio Edicti Citationis pro Judicijs proxime ri Plocensis Celebrandis Ex Pte M. Joannis Antonij Cmi nomine Sokolnicki Tribunicij Plebis Plocens et P. Francisci Starzenowski Cone Bonor Lunensem et Stanislaum Chojnowski alij M. Michaelem Korsowski Cttum Jpsum Owmiens per M.R.P. Stanislaum Jankowski de Mszczonow Ord. Eremit Authem et Jurat put Copia exstat in pductis

S. Michael Kowalewski Suo et Sui Valentini Kowalewski Inclyti Regni Natu maximo per quæ pauca Cavet et Se præmittit mihi Semper pitti Quæ Quit milem Plenitiam in primis S.r Adami Lasczynski Pdri Ludowski Krasuskhi Præpositi Siguemundi Mierowski Pauli Lotkowski Posznaniensis Camerarii Pelkowski Chrzastowi Lesnicki Mathiæ Marcinski Episcopi Starowski Matthæj Lipowski Laurentij Mroniecki, Josephi Sempiski Posznaniensis Pepłowski Lenczycki Valentini Jasienica Episcopi Chrzanowski Caroli et Stanislaj Turowskich Joannis Szczepkowski Joannis Strusiewski de Causas Suas ex Absentia Judicia Judiciarias quatuor Omnes et Singulas in Omni Judicio vel officio Regni Majoris Minoris Subsellij cum quibuscunq; pertinentijs et Occasione quarumvis Interventionibus Stamen Actoratus quam ratu Vertens et Agitandos Ejusdem Ad Examinium Relegnandum Suo Regni promissa formam

Michael Kowalewski m.p.

Suscepta Mea Undecum Protestatione in pili Comparitionis D. Laurentij Wilczewski ex et Contra Dnm Albertum Sui alterius nunc Pieni Kowski mihi per Jpm habenas Unum pro Equo defectuosum Posse tempore mundinarum in Oppido Dobrin agitatum adhuc oppidum Conductor per vim Sibi Manu Sine Ulla Condictionis dare presumptione per se Manere et Equum Sub Condictione ut non sint defectuosi Susceptionis Suscepti post Cognitionem Pretii Equi Defectuum. Juxta Dei post Mandatum relegare Conditionis pretii gratis per Eum Recipere negligentiæ Crimen Sine Expectatione rpto Superadicto Equi ut Decimo Anni Suscipere Appreciationis Contractuum ac Sui Manu Electionis. Dari Petitionem per Protectionem quamos Spontaneo pretio Equi Jumentis Domum Sui Manu magno cum Timore ac Clamore Superveniens quietationis Superveniens ejusdem Solutionem Juste Dum Manu Hungaricali et Horæ Diduum Plene ac si per Eum Manu pro premissis Equio peracta et Pleni Illæsi Requisito Sui Manu lasionis Diffamationis Posteritatis Vitio Aspersionis Honoris ac Famæ nocivi Assertionis Commentationem Varias Appellationis Malum nunquam pro Anno Summa Innocentia

Obtidianis, Exende meta Plegis transgressionis ac Alias Pupillaris
et inconsuetudinis Juta quæ dabitur in forma Iuris

Wawrzyniec Wodzicki it

Nro Susepta Mão a prte Compartitionis M Stephani Zielenski Notarius
Cruñ Plocens Sub d M. Rosalia Miaczynska primi dñi P. Anto
nij Dluch Secundi Ad processus vtr Contractus Matris Bonifacij
Dominici Iuliani Ursula et Cecilia Virginum Juncta Patruos
et Socios inter se germanos Blachow Filios et Filias Pupillares
et Pupillares Suos mē in et Contra PP Stanislaum Kowalewski
et Antonium Slowik mē per Jpñ et quos per Supradictū Mē Kowale
wski Summa Mille Florenos Polonicos in Auro hungaricali quem
libet Aureum hungaricali Octoginta Florenos Polonicos numerandos
per Eum Ad Scriptum Manuale in Kowalewska Die Vigesima
Mensis Junij Aō 1800 Datarium Juramento per Mē ven Slowik
Juxta Sex Aureos hungaricali Ad Parvipen. Scriptum Manuale
in Bonis Miączyna Magna Die 20 Junij 1775 Aō per Jpñ
Datum. Vbratinj a Supradicto P Antonio Dluch Suj Maañs
Absentium Curtis Pupillares ac Pupillares Mantis et Parente mutuo
Contractus et Stis Apparatus Ad Multas Suj Maañs et Primitivi
Absentium Mantis ejs Parentis Ad Jpsū Factus Requisitiones
nolle per volutionis nec provisionem ab his Summa Juxta
provocione Vtile penitentionis Exende Suj Maañs ac Absentium
Consortis Pupillares et Pupillares injuriationis de Vendicatis
ne memoratas Summas Ejs Juxta cum pertinentibus
cationē Juta quæ dabitur in forma Iuris.

Stefan Zielinski mpp

Videat hoc loco Manifestatio ex Personali Com
parutione P Joannis Chrzciciela Dobrowicz
Conventus Sepmej Virginum Monialium Ordi
nis S. Benedicti Plenipotentis mere et Spe
cialis Comissi Religiosissimi ac Dñdicati Patris
Ad Contractū Pactorum Conventus Sepmej Virginum
Monialium ordinis Sancti Benedicti Abbatis
et de totius quoq Conventus Sepmej ejdq De Re
servatione Decreti Judicij Tribunalitij Ex Mō Pecu
niarij die 23 mensis ejusdem anno 1795

Inter

Inter MM. Zbowiskie ab una et Venerabiliter Conventum Supremae Monialium parte ab altera vim legis prae praeseferens prolato jam vero de approbatione Decreti Similiter Judicij Tribunalitij Rmi Petricoviensis die 31 mensis octobris in anno 1777 Inter praenominatas Partes ~~[illegible]~~ rite et Stme subsecuti ac processus Ex Eodem Decreto emanati prout Latior in parata Copia extat ut praeductis

Joannes Szczepkowski B. C. Plocensis
Notarius

N.S. Suscepta Protestatio in praesenti Compaentione M. Stephani Zielinski Notariae Crenae Plocensis Medietatis Bonorum Miaszyno Magna Possessoris Suo et M. Rosaliae Miaszynska Eorum Bonorum haeredissae Contra atque P. Ignatij de Episcopis bonis Subditi Suorum mense vid. Cone. G. Franciscum Malewski Sortium in Bonis Miaszyno Parva Sitis Possessorem mense per Ipsum in vicinitate Suum Provinciae Commanentem Damnorum plurimorum Instrumentis et pratis Inventarijs Suis tum Consultis Impulsis quam absque Custode Vagante quot annis Illationis assumpto secum P. Antonio Subdito Suo hortophorij per Libri Ignatijem Subditum possessi Supervicquitationis Supervicquitanae Boum per praedicto P. Ignatium Suj Provinciae Contra Subditum Ex pratis Episcopis Maiorum Contra haereditarijs ad forestam abactorum Sine Ullo Consensu quinimo proprio Ausu exforestationis, Circaque Eanae Exforestationem Suprascripti Libri Ignatij Opprimere Concutere Appromissionis Suj vero Provinciae Damnorum Inventarijs suis ipsi Inferre denegare et haec Inventaria ad forestam abagere Concernente Infestationis Aggravationis pro pectore Arreptionis Arrepti Combaculare declarationis, Insuper Suj Provinciae laesionis postpositionis Verbis Asperis honorem ac bonam famam denigrare Affectionis Comminationum Variarum propallationis Irrealium nunquam probanae Cum Summa Ignominia Obiectionis Aliarumque Violentiarum ac Injuriarum peractionis Exinde metarum legis transgressionis ac aliorum Inconvenientiarum facta quae dabitur in forma latior.

Stefan Zielinski mpp

Videatur hoc loco Oblata Decreti Remissionis

Suscepta Mag.ro ex p.ti Compartitione Honesti Joannis Drzewiecki Molendini Aquatici vi Bonis Rzewin Sitti Arendatorij Possessoris vi et Conc. Illrem Adm. Rndm Vincentium Cmielewski Praepositum Kamenecense Bonor. Rzewin Eccl.ae cum attinere ad Communitatem Conventus Wagroviense Spectantium Commissarium ac Eiusdem Communitatem Wagroviense Rnc per Ipsum et praesertim Commissarium Dimisso Sibi Maanti per Contractum tenutarium praedicto Molendino aquatico vi possessionem tractu Episcopi Suj Maanc Possessionis Subalterni Molendini Ventilis de Mandato Episcopi Commissarij vi plibatis Bonis Rzewin notabili Expensa per se Maanc Extructi ac Sursivae Expensae vi reparationem Suprascripti Molendini Aquatici ac Casae ad id Molendinum Spectare ad Summam Mille Florenorum Polonorum per se Maanc Erogatae ad multas Suj Maanc Expostulationes nolle bonificationis Exinde Suj Maanc Injuriationes de Cujus Summae Registro per se Conscripto Specificatae Vindicatione ac Injuriarum aliarum bonificatione facta quae dabitur vi formalatior.

Jan Drzewiecki st

N.S. G. Thomas Zołtowski Suo et G. Catharinae Włoczewska primi et G. Alberti Mielodowski Secundi ad praesens voti Contis Suae pro qua pacem Cavet et Se Inscribit mae Sanus praeter Rgt Gnlem Plentiam vi praeses GG. Petri Rudowski Adami Łaczynski Hiacinthi Przedpełski Melchioris Mieczynski Pauli Zołtowski Episcopi nnis Sułkowski Bonaventurae Ciołkowski; Mathiae Marowiecki Episcopi nnis Starczewski Mathaj Lisowski Chrisostomi Zielinski Caroli et Stanislaj Turowskich; Joannis Szczepkowski Josephi Lozowski Eccl.ae nnum, Pepłowski Lempicki; ad Causas Suas Judiciarias quatter Omnes et Singulas vi Omni Judicio vel Officio Rni Majoris Minoris vel Subsellij cum quibuscunque personis et Occasione quarumvis Intervenientiarum tam Ex Actoratu quam reatu Vortem et Agitandae idque ad triennium Integrae Personae Sua Rgne praemissa firmare.

Tomasz Zołtowski st

N.S. S. Stanislaus Laguna B. Mariae Sanct. pritt. et Civit. Cura
Ipse MM. ac Dñs Michaelem Wegrecki. Valentinum Dzialowski.
Martinum Chrzanowski Stanislaum Banynski Xaverium Ruski.
Stanislaum Dzialowski. Valentinum Bogelski. Joannem Bialobrzeski.
Josephum Nowakowski Mathaeum Ufnalski Jacobum Loga Nico-
laum Cichkiewicz Simonem Kasperski Thomam Wegrzynowski
Simonem Majerski. Adamum Piotrowski Ignatium Jaworski.
Josephum Laguna ut Suos Vere Unos Plenos Eligi Constituit
Inscribit ac Solenniter Dedicat Dans et Concedens Ejos Plenitu
Suis Plenariam facultatem et Omnimodam Absolutam potestatem
Causas Suas Judiciarias quattercumque et Singulas ut Omni
Judicio vel Officio Dñi Majoris Ministri Subsidij etiam in Judicijs
mi pennè Thesaurarij Dñi Varsaviensis capitaneo, cum quibuscunq;
prenis et Occasione qualibus Intervenientibus Tam ex Tabulario
quam recto Ordine et Agitanda, tuendo defendendo promovendo
Prosequendo instituendo Instituta ac Instituenda Juris quidum deducendo
Decreta Suscipiendo a Contrarijs Interdictum Interponendo
Juxta Allatam Executionem Urgendo Caeteroq; Munia Vere
Unos ac Legitimos Plenos Concernentia debita Legis Tractus et
Ordine peragendo et Prosequendo Promittens et Inscribens se Jos
Dñs quid quid per Ipsos Plenipotentes Fundum Lite Una Actum
gestum Constitutumve fuerit perratum grato Animo ac Valido
Suscepturos ac ut Nihil Contradicturum Spe quorum quid
Plenitudinem Ad Praemissum Jste Dominus Declarat Ejos Sub
Suum ac Valorem habiturum Datta praesentibus Declarat Ejos Sub
Damnis Imbus pro quibus ubijs Respondebit Suis cum Po
stenis.

S. Laguna

N.S. Suscepta Mag. ea prius Comparitione S. Stanislaj Laguna Burgen.
Civit. Plocens. ex Parte Actrix M. Martinum Rudzicki Praefectum Pere-
tuum Dñi Contributionis Tumalis Exactorem Dñi per Ipsum Conde
mnationis Super re Magne per Eum ex Judicijs Commissionis
Thesaurarij Dñi Varsaviensis Celebratis in negotio Pere Vexatorio
post Oblatas per re Magnes ab Ipso ipsius Causa Suae Cons. re
Magne ex Ipso Judicijs non prosecutionis Declarationem
Absolutionis Obtentionis Quae Partes respective Appro
bationis ac in Instrumentorum Inductionis Quae

Suj

Suj Maãe Clusionis et injuriationis de nullitate ac frivolitate tam Capitulorum Condemnationis, Super se Maãe per Cum. Illegaliter ac Subreptitie obtentis Alm Prorogare Super Expensis pti Indebita vice ac refusatione litis Expensas per ipm Consulem facta quod debitum ei fieri mandatur.

S Laguna Scr Apost

Suscepta Maã a pte Compantis Sr Gregorij Kowalewski ri et Cone Sr Mathiam Cybulski Antecessum et Franciscum Dionowski Modernum Scabinum ri Bonis Petitis Sr hanc Cam per Ipm et presertim Sr Franciscum Dionowski Summas Civiles Ordinis Custum Tymphene pro Equo per Sr Cybulski modo licitatis a se Maãe Auctis debita Alterius non Sentiis Custum Tyne per Cum Et Scriptum Mãle Cessque quod debitum a se Maãe modus Contractus et breui tempore Solui assecurato Ultra Sr Contractu Resignationis Casas Scabinum per Suprascriptum Sr Cybulski facti Sr Dionowski Et pacificare permittat Sr Mullas ad Ipm fieri Requisitiones Nolle persolutionis nec possessionem absque Summis pecunia Velle pacificationis de quas Summas Ultra cum possessionibus Vindicationem Sata quod debitum ei fieri mandatur. Gregor Kowalewski

---

Actum ri Dissto in Cmeris Cumbus Imbus Plebanee Districtuum Dissene Sumd et Plosane Hpost Dm Rogationum prã Festial Die 26 Mai Maij Anno Dni 1766 Celebratis.

Videatur hoc loco Relatio Acta Cessionis pro Judicio Spectabilis Plebanis Celebrante per Plm M Martinum Zaraski Dapifrum Plebanum Cone Sr Fabio Rupestri Mai Matheseos pro M R S P Stephanum Michalowicz de Wrotkow Authum et Juratum Recognita Cujus Copia casted in Productis

---

N.S. Videatur hoc loco Relatio Acta p Judicio Cmis Cathedralis Litatis ad Bona Brochowo Super Summas Vie hanere Sti Plebi Joh Baptistae Smyrowski Camerarij Cmis Lowickiensis Cone Sm Petrum Kurski per Cmes Mlm Rota pti Cessio. extat in Productis

---

N.S. Suscepta Manifestatio ex pte Compantis Sr Dionisij Malewski ri et Adamum Sr Valentinum Cywinski Rue per Ipm formata quamvis injusta ac illegali ad se Maãe pretensionis Suj Maãe Cmis hue presens ad Judm pro pacis Optu Attentata ei per se Maãe Sr Violenti ac quae nequam probantur Acta Indebite Cessationis ac ei Instantiae ad

147

litis Expensas inducere Conationis Exinde Suj Maañ velle injuria
tionis de Indebita Suj Maañ vera ac processu injuste aggravatione
tum Inganae Super Ipsis poenis facta quae dabitur in forma latior.

Bonifacy Malawski A

NS. Suscepta Maio ex pti Comparitione S. Mathiae Starzewski Instiga
tonis et Burgne Crne Plocene nne et Ex Speciali Comisso S. Joannis
Grubia et Nblis Valentini Pulowski vi et Contra S. S. Felicianum
Parentem et Benedictum Filium Malewskie nne per Ipsos Unices
paris Boum Laboratilium per Suj Maañ Principem Jm Grubia
ab Eoe S. Feliciano Malewski pro Summa Nonaginta Novem
Florenorum Pol. Ante hyemem modo licitato Acceptos post hyemem
tempore Vernali Aranti Subdito ex Aratro in Campis Ejugatos
Violenti Ausu interceptionis Interceptis ad Multas requisitiones
nolle Extraditionis nec placta Summae velle levationis Exinde
Suj Maañ Principalium injuriare Conationis de injurigenae
tam levatione memoratae Sme quam Extraditione praefatos
boum cum bonificatione Carentiae laborum ac Inganae Su
per Ipsis poenis facta quae dabitur in forma latior

Mathias Starzewski Burgr et Instigr Crnis Plocens [illegible]

Suscepta Maatio ex Pti Comparitione N. Joannis
Rosciszewski Pocillatoris Rawicz Cy GG Franci
scum Horycki et Constantiam de Czarzaste primi
ad S. ~~Philipi~~ Philiphi Barcikowski ad praesens
voti 2di Juniores Conjuges Vietricum et Matren
tum Joannem Albertum et Thomam Barciko
wskie Privignos et filios nne per Ipsos Lsi Pauli
cum Conserte ac liberis nulla probata Subdi
tatus proprietate Trno suo vi tuitu Statutio
nis et Extraditionis Suprascripti L. Pauli
et Ejus Consortis ac liberorum nullius Subdita
rae Ipsorum Subjectorum Indebite aggravationis
Subditatus Eorundem Laboriorum Injuste praetensio
nis arresti Super Summam Quingentorum
florenorum Pol. apud S. Stanislaum Zochowski
et ad Judm praesens

haerenter Maane ppriam ~~[illegible]~~ ex Inte
resse Eorum ~~[illegible]~~ Laboriosam ptensam Inde
lite Interpositionis pœnam Exende Lu
cubitionis ac aliam ptensionem et Impensam
facta quae dolitur in forma Laber

J. Rościszewski mp

Gnosi Valentinus Miłodrowski, Antonius Kołkowski, ~~Mathias Kowa~~ et Stanislaus ~~[illegible]~~ Gaspar Kozierowski, Mathaeus Jonczewski, Joannes Strusiński, Andreas Zołtowski, Josephus Franciscus Mathias et Stanislaus Kowalewscy, Sani pttr Roorant Gnlem Plenipotentiam In prnas GG Adami ~~Miłodrowski~~ Łaczynski Petri Rudowski Hiacinthi Przed pełski Pauli Zołtowski Episcopus nnis Sułkowski, Caroli et Stanislai Tarnowskich, Chrisostomi Zieleński, Mathiae Mazowiecki, Episcopus nnis Starczewski, Melchioris Mieczynski, Bonaventurae Ciołkowski, Valentini Jezierowicz, Episcopus nnis Strzeszewski, Ad Causas Suas Judiciarias gratter Omnes et Singulas in Omni Judicio vel Officio Rni Majoris minorisve Subsellij cum quibuscunque prnis et Occasione quarumvis Intervenientium tam ex Actoratu quam reatu Vertente et Agitanda idque ad triennium Integrum Prsens Suis Rgnbus Pmissa firmans

Gaspar Kozierowski et
Mateusz Jonczewski et
Jan Strusiński et
Andrzey Zołtowski et
Jozef Franciszek Maciey y Stanisław Kowalewscy et

Walęty Miłodrowski mp
Antoni Kołkowski

NS. Suscepta Mao ex prti Compantione G Antonij Cyndacki Bonor Cyndaty ac Sortium in Bonis Sułkowo Wardatki Sed haeredis et Possessoris in et Contra Illrem Adm Rndm Bernardum Rudnicki Praeptum Ecclesiae Gradsanowiensis Rni per Ipsum Honestae Mariannae in fide Judaica Natae lepra Mbo Gallico Infectae ac Alijs defectibus impletae per Parentes Judaeos in Via Strata in B Cyndaty relictae per se Maane Inventae Elactatae et ab Omnibus Defectibus Cura et Studio Sui Maane ~~non postre~~ magnis

Expensis

Expensis Liberata et totalites Summa ac post Ob Fidem Catholicam Addicta a se Matre Suis medijs Exercitionis Arrata Nulla ad Eam habita protensione tam ad Amicabiles Requisitiones quam officiosum Arestum Nolle Extraditionis Juramento subjugij Allaborationis Crisis Contra Legis Rei professionis et Suj Maris vijuriationis et Injungens Superdicta Honesta Neophita ana cum rebus Ejus ppnijs ac bonis existentibus Extradition Laicarum Extraditione ac Jnjungens Super Jpi poenis facta qua dabitur in forma latior. E Marianna.

Antonius Cendacki M.

NS. M R S P Adamus Dzwonk de Cyndaly Author et Juratus pallam Rei Quia Jpse habilis Scam NN. Antonii Sadkowski Josephaj Bujnski gratia Exactionis Testimonij Sacrum Assumptis Et Requisitione officiosa S Antonij Cyndacki Incolae Pagi Wadrzanowo Ecclesiastica Dei hodierna in Acte Contenta et Illius Condescendens Honestam Mariannam Neophitam apud Illum Adm Rndm Bonaventuram Radwicki Praepositum Calisiensem Wadrzanowicensem ex Rubrica Juramenti tactus corporaliter Primo Examinata Arestavit, et de Extraditione quae nem est Subrogata Judex de Detentione ad Decisionem Instituendam Causae meruit de qua prius Jo. Mtis fecit Relationem

NS. Susceptae Mris a prte Compartitionis S Joannis Niedwski Plenipotentiarij et Ex Speciali Corpore Sti Michaelis Archangeli Inhabitantis ac Agricolis Niedwska Juriscon Ergum in et Contra S P Antonium Sunicki et Catharinam Mysliwska Jurisdi S Josephi Mankowski Sacundi ad praesentem Juriscon Ergos Victrium et Matrem Rodrigum et Mariannam Virginem nuptas Mankowskie prigneles et Illius rei per Jpsi Summa Quadraginta Viginti Florenos Polonos per Supras ripsum dictum Jm Josephum Mankowski Ex Privilegium Martum ac Parentum Suj Manifestans Principale Cantis Super Sorte Bonis Krupowo Wielkie et Male existentes pprietate Inscripta Ad Multas Suj Maris Principalium ad Eas factas Requisitiones Nolle persolutionis nec prisionis ab Eas Sine praevia Valle pensitationis Exitus Suj Maris Principium injuriationis de Vindicatione Ipsius Summae Ubo cumprimis Vindicanae facta qua Dabitur in forma latior.

Niedwski Bl Mpp.

NS. Vidratur hoc loco Relatio facta Clarum p Judicium Curiæ Plocensis R^te D. Antonij Cyndalli Canc. Plocen. Dñi Dñi Romualdum Dziadkowski Prepositum Tradzenscensem per M.R.P. Reverendum Adamum Dzierzek de Cyndały Archium Juratum Relata p. ut Copia casta ibi Ducta.

NS. Suscepta Mão ca prti Compantem D. Stanislay Jachowski viet Adversus D. Thomasium Jenyelli, mã per Jpõ Scripti Cujus as per. M. Joannem Kwiecinski in rem Suj Maãe Jpõ Simulato Sib. Consensu ac si a Se Maãe proferre Causas Suas in Judicio pnõ sine hic ei Bissle potius Attentatis ad Damna Jpõ per Suj Maãe Exhm. hanc Scriptum hactõ quod nunquam pstabitur. a Suj Maãe Conte exceptionis Acceptõ Ad multas Suj Maãe Jpõ Jpõ fatas requisitiones nolle Extradictionis Exend. Suj Maãe Jpõ Jpõ Jnjunctionis et Illusionis de aijungenos memoratis bi Jpõ Jpõ notabitione ac Jnjuganos Supe. Jpõ pœnis fato quod pti Extantione Dabitur in forma Juris. Stanislaus Jachowski It

NS. Suscepta Mão ca prti Compantem M. Joannis Kwiecinski Jpõ Jpõ Cum Jpõ Pltus Plocensis et Adversus D. Stanislaum Jachowski Rõ per Cum Scripti Cujus as per. Suj Maãe Jpõ Jpõ Jpõ

Omnia Dicta Comminationes remanentium verbis honorum Fama
meritum ac bonam famam denigrare Affectiones Comminationes
num Varias Ppalliationis Fraude Metas Plagis Vulnerationis
ac Alias Violentias Ad Jmmoderatas Facta quas Dubitat ipse
ma latuit Deus per Cancellarium Visitatorem Jnfidelium Suæ Privatæ dolaura
tionis Causa Protestationis Jan Dobrowolski m.

Suscepta Protestatio ea pili Compantione Jnfidelium Smol Albina
et Monik Abrahamowicz Judæos de Parte Dombrowa
vi et Contra Jngenium Hendrick mã per Jpm Vie Publicæ Sta
Jnfidelis Smol
Privatæ Oppido Dobr Ad Oppidum Dobri vidente Objectiones
Objectæ Eas Vid Nulla habita Rõne Jnfestationis Aggravationis
Oppressionis Cubti a se Privatæ Accepto multotiens Comminationis
Comminationum quæ licet non Sunt obducta Jnquisitionis Testes
probaturus visitationis Partes ac Pugnis Contentionis Verbis
Convitiationis, Jniuriationis Jniuriæ Sanitatis modestiæ
dictionis Jnfidelis Monik ad Ulteriora promissa juramenti dein
ner ad persuadentes Objectationes Comminationes Contentionis
Termino Jnquisita Nomen Pol Sui Privatæ Jnfidelis Smol proprio
per Causas Jnfestationum ac Castellanus Causa depositionis
Protestationis ac Alias plurimas Violentias Ad injurias Pfuda
quæ Dubitat in forma Tacti

Smol y Monik Abrahamowicz m

Suscepta Protestatio ea pili Compantione Ignatij Pinkuski Sinkiewicz
Dominis Scholæ Sui hæredis Sui ac Jmpl Mariannæ de Pekalnickich pri
mis Ab Alberti Pinski Secundi Ac professo vili Contio Suo mã vi Ad
vigesimum Simpliciorum de Nowogrodek Missa Sua Nepomucki Salvatoris
Rodaniciæ Cantem Domos Zagaty ad Solium Sanctissimæ Partheniæ Bonos Sui
Rami Sui hæreditarios Seu Militis Congesti Dño tum Palatinum de Pinsk
Bonis Pokowo Subditum Dñe per Jpm et quos Supranominatum Subditum
vi Unia villæ Secum Privatæ Commanentes Segnis in fundo Sui Privatæ hæredes
locatæ Nulla habita Rõne Subiectæ Contentionis Sui Privatæ Contio Pragore
Conjugantes Jnfestationis Aggravationis Oppressionis, in terram prostrationis
Verbis asperis honorum vituperatis ac bonam famam denigrare Affectionis
Malevole lesionis diffamationis perpetrationis Comminationum Varias
Ppalliationis Dein Plurimas rerum in varia forma et Specie Existentes
a Rebellis Sui Regiis protum profugio ante Fugam ex Scriptionis
Susceptas apud se Conservationis et Custodiæ Nullas Sui Privatæ de Pñ

Judas

fatas Requisitiones nulle extradationis quemuis diffugijs Allebrando ...
vi Usum Suum Commutationis Deteriorationis Sig. Pisane nulla ex Rō
Multis in locis Vanis Coram primis malevole postponentis honoris denigra
tionis Aliasq; per multas Violentias ac Injurias Omni Inquisitionum ge
nere plane privatis Damnos plurimos in Seminibus et pratis Inven
tarijs tam Communis Impulsis quam ab ijs Custode Vegane quotannis
Illationis per Superiores Dictos MM Magynskie Justitie tam de Lege Statu
to quam Alijs multiplicibus prius ab Ep. requisita nolle Administrationis
Unde per Omnes Metas Lugum transgressiones et penas vice bland
nis Requisitus Super Ipsis Imigare Sinta quod debitum in forma Iuris.

Actum in Supremo Tribus Combus Tribus Plouen
Vigore Legis in Diem Hodiernum inidentibus Feria Tertia
post Dm Exaudi prō Salute Dei Ingressum Mensis
Maij Ao Dni 1706.

Coram MM Joanne de Krasnicza Sumowski Judice Antiquo
in Werski Werzki Subjudice Petro Radowski Camerario Tri
Plouens de Ivam M Tomasi Ciotkowski Notario Trib Plouens
Clarkis Subdelegatis Tribus Plouens

Subscripta Protestatio ex parte Compārentis M Josephi Komowski Dapi
fer Nurens Sno ad MM Josephi Vorwolij Succamerij Zamowski Ejus
Sig ac Catharinae de Mostowskie Dni Palatini Plocensis in Aliis Bona
dispōn Comitis Ejus ac MM Stipolitis Nasanowski Tomasi Tatarzki
Odeni Honesti Radonis Famulantium mīe Cum Sig Franci Jurewa
browski Subdicum de Ejus Bonis Plocensi Subhastandis Dominorum
tum L Wernik Valentinum Subditum nec non Judeos Judas
Abraham Berkowicz et Lublam Contra Ejus Pignorantes ac Judicium
Subditum tum Alios Instantes Causa Specificanda mē per Ipsos prātorantes
Contra ac Alios Instantes in Medij Bonis Plocensi Certum Redemptionis
Damna plurima Pro Seminibus et pratis Inventarijs collocatis
Impulsis Illationis Tumultus Oppressionis Coactionis ex Nimbus
Ob longitudinem Temporis Valle Explosionis et Ab Oppressionem Alicu
homitum MM Subdelegatorum Sig Pisane et Abrum Coram Variis
Personis Postpositionis Latens Subdolus Ligna ex Terra ppria
Vehens in Via publica Oppressionis Curnes destructionis Insidiarum

Jurare Ad quasc. Violentias Oppressiones Subnotationes
Alias per Malas Violentias Inquisitione probanda per testes
Exinde Notas Legis transgressionis et pœnas Pœnitentiales
bus Reges Ipse Jurgare Juxta quæ dubitus ut forma latius.

J. M. Kaminski

Susepta Solemnitate ex parte Comparentis M. Josephi Kaminski Dapifer
Nuncupatus Locum Dominicum Zalenski in pro Ipso Suo pro Judicij
Imbus Zaustrense ut Prænotatur Comes Sc. Ivanc. redit. Exceptentes Illimi
nationis Mons Coram aliis Imbus Zaustrense ut Missa Pridie
Ili. S. Matthej Apti Ad Elapso per ut Prænotatur Comparentis Ili
Ullam Circumscriptionem ut habuisse Cancellationis in Literis Super
sus Inductionis de Jurgare Exinde Panis Latagque Dubitus ut Jur
matius

J. M. Kaminski

M. Josephus Kaminski Dapifer Nuncupatus et M. Johannis de Kamieńskie
primi ab M. Bartholomæj Jurenski Succamerarius Plocensis Canon. Rdmo
sum Vti Contis Suæ pro qua parem Cadet et Sc. Inscribit nunc Sanctissimi
Rot. Solem Plantiam ut prænotatur D. Petri Ludwiski Thesaurarius Ili
Prædictis Pauli Valentini et Leonardi Chmielewskich Benavenitus
Cotkowski Pauli Cotkowski Episcopus Sulkowski Cancellarius Vrsbiski
Caroli et Stanislaj Junoszkich Mathiæ Marcinski Episcopus
Stanislaus Laurentij Dominski, Melchioris Mieczynski Josephi Lo
zowski Episcopus Pyskowski Lempicki, Valentini Inspectoris Episco
pus Smeskowski Ad Causas Suas ex adventis Contis Suæ Judicia
rias gnattas Omnes et Singulas ut Omnia Judicia vel Officia Rip. Ma
joris Minoris Subsellij cum quibus cunq. personis et Occasione qua
cunq. Inter vos verbiliter Tamen Citatorio quam reali Vertunt agitare Per an
triennium Integrum præsenti Suæ Exigentiæ premissa Limante

J. M. Kaminski

Susapta Mandatis ex parte Comparentis M. Josephi Kaminski Dapifer
Nuncupatus Bonor. Stanki Iglicyno Wolscus ac Dnorum Pisanis Judi
Contestando. se Domum in prefatis Stanki Sibi Cuiatam cum Omnibus
ac Singulis Documentis tam Authenticis quam Manualibus non Solum
Ad Ipsata Nona per ut præfertur Judicium Actam
Verum Summas varias a Debitoribus
provocantes demonstrantibus. ac Divina per Inspirationem in Quibusdam Recentiore
Labuisse facta quæ dubitus ut forma latius.

J. M. Kaminski

Suscepta Maõ a prõi Compantõne S. Stanislaj Jackowski Bonorum. Ramatowo hæredio in Ct Contra P.P. Mathiam et Matheum tum Magda lenam de S. Alberti Lukowski Relicta Cõiti Dioc. Sãi Cathamaru Zglenicka atq. Paulum Burgrabium et Susceptantem crõm Ploam Valentinum et Agnatitium Fratres uitos et germanos Sulkowskie Rõe per Jpõ Summo Nuncio gentis P. Horam Polone per Dõs Sulkie Ultro Procium a M. Thoma Lipski Sulkowski Procuratore Supremu Iwala per Eund. M. Joannis Lipski Sulkowski Scriptõ Sibi Suj Maan Jurisdatõi Desportatõne Bonorum et Integra Substantia Ploam Dei Ova Mensis Julij 1702do Ao Festa et Actõ Cõiõ Ploam Dei et Aõ Epõ Approbata Cessa et Vindicari Promissa ac past per Spectãm M. Nicolaum Silium Sibi Maan Contractu Resignatõne Ipsius P. Domus Ramatowo in Wiszogrod Die 11 Junij Ao Elapso 1685 Inter se Maan ab Una, et Tali Spectãm M. Joannem Lipski Plebanum Altera Consepto Actõ Cõiõ Visegrod Die 11 Mensis Junij Ao Eod. Roborata Inuisfuse ad Multas Suj Maan Expectationes nulle Solutiones nec Pensiõnis ab Eod. Suõ Patrone Ulle Pensitationis Eande Suj Maan Injuriare Conationis de Vindicatione Ipsius Cessate Summa una cum Pensione Juta quod Salutus in forma Latis.

Stanislaw Jackowski it

S. Thomas Borowski Dom. Chorien a S. Antonio Kozlowski Jithen Custano quisitor hæres Maaes est Pj Ex Co. Juã Lisi Communicatõ Documentõ Inter se Maan et S. Antonium et Matheo Borowskie ac Alios ãs Tabularum Exp. Ipsis pretensa Solutionis Suõ Patrono Judiõ Institutum Interseptent Cum vero omnia et Singula Documenta tam ad Cessa Bona Chorien Speciantia quam varias Summas demonstrantia Cum Copia scriptum S. Antonium Kozlowski Suj Maan Jurisdatorem Actuarius Hæres Dictorum Sebastianij Decreto Communicationis Documentorum Sua Maan Subsequi Nulla temus valet Juris Suus Maans ne Pensas Contraventionis Subeat de Impossibili Competationem quod Sua Documenta S. Hanc Ad Acta presentes Insert quemimenus ac de premissis Maates.

Tomasz Borowski

Suscepta Maõ a prõi Compantõne S. Adama Kozlowski Sui et Sacr Cathe dralis Ecclie Gnesnen Sti Joannis Kozlowski Relicti Canonici Decani Matrisq. Josephi Stanislaum Fratrem germanos Suos Kozlowskich mnẽ ac et Comitem Valerianum Krzesowskich mnẽ per Jpõ Ouspectis Agrestis et prates ac Dominos Dnos Sibi Suj Maan ac Absentium Fratrum Hæreditatij Traditum ac Quota Vigesti Ipsa et pensis prima Octoplici Quadruplici Quadruplicum Marcas Polone Decretõ Adjudicata et Solui injuncto tum pactis Super Suj Maan Parente ibidem et prædicto in possessionem porrecti Sibi Maan ac Absentiũ Matris ac Fratrum Suõ Suos presens ad Judiõ et Solutione hasce Summa et Marcas ac pro pensis ut Sublationum Mora Edito indebite Cessationis Et habendo pro Missis plenariam et Sufficientem Satisfactionem.

Conclationis ac in frustraneas litis capersas iniuste inductionis Eiusd
Suj Maan. alj absentium Matris ac Fratr. Vsq tum Impugnat. Super Ipō
Suj Maan ac Absentium Matris et Fratr. Vsq tum Impugnat. Super Ipō
panis Juda quae debitur in forma Iuris. Andrey Gachowski m.p.

Suscepta Mā ac pīti Compartitione D. Petri Sumiełkowski in et Contra Ejus
Bartholomaeum Kesicki et Rosaliam Rufotarska Juriam Conjugē mē per
Ipō et quas per Suprascriptā Rosaliam de Rufotarskich Kesicka levatas
Pinepta. Quota pro Portione a Summa Ducentor Septuaginta Sex
Florenos Polonicales pro inventario Ejus proprijs per Ipsam ac presentes annos
levatis Adinventa debita ac exhabitis Bove Viginti Quatuor Florenos Pol. taxatis
tum Juventa Octoduem Florenos Polonos taxatis a Se Maanes Restantes Sum
ma Ducentor Viginti Octo Florenos Polonos pro alijs proventarijs Ejus ac
Maanes debita nolle taxationis Summa Suj Maan. Imō Suo presens.
Ad Judm pro Extractione Juventarior per se Maan. Venijo citacio Judicialis
Non Nullos modo Iustatis datis Dicti Indebite Conclationis, et Infrustranea
as litis Capersas injuste Inductionis ac praefus Impertinentes Aggra
vationis de Indebita Ejus Suj Maan. Vsq ac praefus injuste Aggravatio
nes tum Impugnat. panis Juda quae debitur in forma Iuris.

Piotr Siemiełkowski m.p.

Suscepta Mā ac pīti Compartitione D. Petri Sumiełkowski Jm et Contra Ejus
Kazimirum Kowalowski et Franciscam de Wroblewskich Juriam Conjug.
Suā per Ipō formata quasi injusta ac Illegali ac se Maanes Pretensione Imō
Suo presens ad Judm pro parte Ejus Attorlati Vsq Iuriar. Dicta Suj Maanes
Indebite Conclationis et Infrustraneas litis injuste Inductionis, Quam Suj
Maanes Protestatione Sua Coram Actis Curialibus Supra ea per Contra
ea Interposita Jmalibus ac nunquam Reducibilibus repleta panctis Civium
scriptionis Venerio Ejus Traductionis Eiusde meta Legis transgressionis
et panar. inde Iuris de quibus Ejus Super Ipō Impugnat. panis Juda
quae debitur in forma Iuris. Piotr Siemiełkowski m.p.

Actum in Capite in Comitiis Communibus Imbus Plurem
Jn a Quarta post Dm Claudi proxima Subsat Die Ingressi
ma Prima Mensis Maij ao Dni 1786to Celebratis

Dedcatur hoc loco Relatio Edita p Judicem Curiæ Plocen. Palatinalem in Pte p. Stanislaj Zochowski Cam. Insp. de Lutkow Jaworowo de Spis Consortem per M.R.P. Sebastianum Simulienski de Sierzputowo Authum et Juratum Rotæ p. ad Capia castal. impetitis.

N. M. Adamus Chamski Vice Palatinus Ploc. Sanus petit R. Rot. Quia Ipse Salus suas Leg. Relationem ad sua prejudicia pretensa hic in Signo Victoriæ Relationis ad Castra Suviertens. Pte p. Rotis Cam. M. Dne Doctum Jaworski Intim. Secretarium Reg. per M.R.P. Albertum Lawendowski de Skrabajowo Authum et Juratum Rotæ Coram actis pnes. Die 10 Mensis Maii Anni Pnt. Rotam in omnibus punctis Clausulis articulis Ligamentis approbat Confirmat et Authorisat pnes. Sua Rotæ pnes. Sententia firmando.

Adamus Chamski Vice Palatinus Ploc. [illegible]

Actum in Signo in Dnis Castrensibus Insulis Ploc. Feria Quinta post Dnicam Exaudi p. Solitat Dei primæ Mensis Junij Anno Dni 1686 Celebrato

M.R.P. Michael Jaworowski de Chocen Author et Juratus p. dictam Rotam Quia Ipse habitus Pacem M. Mathiæ Malinski et Casimiro Konarowski Relationis testimonij Rotæ Sibi Adhibitis ex offitio Requisitione P. Alberti Kotarski Juris in Dnis Malusinis Jnti Bte pnt Sta Solennia Paschæ Anno Currenti et Vices Condescendens P. Joannem Pilawczynski de Dnis Pudrogi Subditum, per Prædictum in pnes. Regi Requirentis partium cum Usuæ liberis Inventarijs Uxorij generi ac Curiæ Suppellectili Domestica Ejusq. pro prio ex Bubus futurum Jnto Expimentes apud Vicentium Radziszowski et Helenam Chmielowska Juriam Campo Sortium in Ejus Dnis Malusinis Sub Possessore prænot. existent et de Relatione Ad decisionem vicinitatis Causæ Mouit de quo pnes. Jes Mlti fiat Relationem P. Rosalia Chlebowska Juriam Congrua

Suscepta Mno a prte Compantium P. Alberti Kotarski Sortium in Dnis Pudrogi Sub tractu Pnes. et Curtva P. Vicentium Radziszowski et Helenam Chmielowska Juriam Campo Sortium in Dnis Dnis Malusinis Parochiæ Possessore Dnos alij P. Joannem Pilawczynski de Dnis Pudrogi Cmuanium mo per Ipsi equos per Judicium Subditum Sive Cmuanium tuncros Casum cum Intentio ne Repetendi equos in Judicio Dnis Pudrogi Sub tractu Pnes. Sigill Maane Subtracti non modo Pecus Case ac Intendij Stante Sig. Pnes. Sigilli Desolationis vorum diem Jnuncupationum tam hyemalium quam Vernalium in Ejus Agris Stabilitis depascentium Stramina et Manipulos ad Ipsum Dnis Malusinis Possessionis Pertinentes Dnis Pudrogi non permittendo Cmuo ex Ejus Agris Sti Maane ab Ipso dictis ex Equis Dnis Pudrogi P. Suus P. Rosalia Chlebowska Curtif Suus mo

P. Spect. ad Dnos

Bona Malaspina fuga se se profundo merte Amplissimo, Et Illustri, se se
locationes, per Suprascriptos viros Gg Stanislaowskie Praenotat Sti
Joannis de plebatus Domus Rudnyi Judicium Pospolitum Suj Maiestatis
Subsidij Cursuanj tam ad Amicabilem Requisitionem quam officio
sum Arestum nolle Extraditionis Eiusdem Suj Maiestatis villi disjunctionis
De disjungendo meremiti Pagamento cum Usum Librorum Inventarijo ac tabel
Eius Suppellectilis Domestica Extraditione tum bonificatione Custo-
dia labor alijs Compensationibus quae Suis plenissimum facta quae da
ctum in forma latius

W: Kotarski mpp

Susceptis Manifestationis ex parte Compariscentis Gg Joannis Krzyzanowski
mti et Ea Specialis Comissae M Antonij Andreas K: Poscena Placens Domus
Mansus ac Alias hereditates in et Castro M Vedenbinum Burski Venatoris
Podlachiae Pspae Domus Mansus Obligatorium Pospolitum Rae per Gpm Sancta
per Eum memoratae Domus Mansus Suj Maiestatis Principalis Praedictarum
Obligationis Pospolitae ne Bona ut Ejusdem bonis Sub per Concursum Multos hominibus
Arbos Cassionem ac Intromissionem Super Delictionis Dum Possidens modo
tenutarius Bona Praegnus Suj Maiestatis Principalis hereditaria Summatis quibusvis
injustis ac Illegalibus pretensionibus Ad Mensis victorem per Spatium Aliquot
annos Molendinum Aquaticum Lignarium et Summam pro bonis Ejusdem Molen
dini ab Ipso Suj Maiestatis Principalis quolibet Anno Juxta Conventionem Pro
debitam non tenuisse persolvisse et Ipsum Molendinum per Eum destructum
reparari dedisse Ejus Fuga de Ungrazyczki Domus Praegnus Causa
castitionis post prosequationem Ejusdem Molendinatoris facta cum
Suj Maiestatis Principale rapta qua Suis pretensionum per M Burski ad
Molendinatorem ac si habitat Competentia ad Sumptus de Residentia praenst
Molendinatoris Notitia loco Suprascripti Molendinatoris ad Domus Praeg
nus Conductionis Ulterius pariter Equus Quinque Vaccae Ejusdem Molendinatoris
Spolium Intercepsionis Intuitus ad Mallas Suj Maiestatis Principalis
Requisitionem nolle Extraditionis quatenus apud se detentionis Eiusdem
Suj Maiestatis Disjunctionis de Vindicatione Ipsa disjunctionem bonificatio
ne Damnorum tum Extraditione ne Librorum Inventario Eorum Compensatione
Curatorii labor ac laudemium alijs Jungimus Super Ipso pariter facta
quae Debitum ut forma latius et Addictum tam Curialium quam Villanos
per non Solutionem Pramuniae ac Ejusdem Domus Praetensionis desolationis
Pramuniis ac Fori de Ejusdem bonis ad alia Forberi praemptionis per Ejus
agnos ut Judicio Domus non Restitutionis Damnorum plurimorum Ut Jumen
torum et pratij in Debitis Suis Pospolitis Inventarijo Varij generis
Illatitiis, J Charzewski mpp.

Pusapsa Pñtestatē ex pti Compantēne P. Valentini Kowalewski Plo
et P. Justino Adrianowska Cantis Suis mē ac et Cantra P. P. Albertum et
Mariannam de P. Joannis Wisniewski Pñtis de Vidaom Coram Duchacki
Judsem et Pomeo vites et germanos Pñs per Jpm et quos Supranmpto Pñ
Mariannam de Duchacki Wisniewska in Una Villa Scum Pivañ, Com
manens Pisar P. et Contentiosum Scum Pivañ ac aliunt Cantis et Villa
habita Pñs Cautionis Cautelæ vāis et Contentiosibus Suj Pivañ alij
aliunt Cantij Multis in locis Varijs Coram pnis Juij Lesionis pejo
ritatis Verbis Asperis honorum Infamiaq ac bonam famam et cujusve
Affationis Commiñationum Vanis Appellationis, Jrialium nunquam
placidum Cum Summa Ignominia Christianis Dei Cpris et Albi
ti Duchacki Inutris Suj et Oppressionis Scum Pivañ Jmmutationis per
Jmmutatum Suj Pivañ in Bonis Blonie Condescensionem Sibi Agitantem
Attentatis Insolationis Aggravationis Oppressionis ac Cancellare Cassa
rij Verbis Jnsertibus honorem et tranquillitatis Cuidq Cujuslegis Pñ
positionis ac Alias Pñ Cautelas et Jmmunitatis Pacta quæ Debitum ordi
na tabit et Suis Suj Pivañ pprijs Multis et Damnis Jactibus Cum
sionij et Interpellationis

Valentij Kowalewski P.

Honestus Petrus Stewacki Molendinator Subtusanus Suus et Honesta Con
stantia Pomerska Cantis Suis pro qua parum Caret et Jnscribit mē
Sanus pñtis Rñt Dnis Jpm Casimirum Pomerski Ejus et abuntis Con
tis Patrem germanum ac Scum Vel Unum ac Spualem Pastorem dijs
Cantibus Jnscribit ac Solemniter Onerat Dare et Condidens Jpo Spti Pñtis
Suo Plenariam facultatem et Omnimodam Absolutij pro Testatore Causas
Pias ac Abuntij Cantes Judiciarias quattes Omnes et Singulas in
Omni Judicio vel Officio Pñ Majorem Pulsatij dicunt Regni Poloniæ
cum quibuscunq pñis et Occasione quarum Jnterventia Plures Acti
tes quam nata Verbum et Agitans Tenus Defendens Promovens Prosequ
Prosequens Instituto ad finalem Juris gradum Deducens Ducta Sui
pnias et Contentij Motionem Interponens Justa Attendanda Cautionis
Urgens Summas quasrij Dari quibuscunq Rejudicata ac Adjudicanda
Pam Alio quovis modo et Rationem ac Abum Cantem Concernens a quo Jn
terierit Usuras Declinatis mē Pñtis ac Abuntis Cantis quēlibus et Judi
cium Provocatis non Suerint Regnis Dicentes Attendens Mature cum pati
entiam Interponens et Contingentes Suj Negotij in Bona Offerens ac Pax ni prosperē
nem Suam Appetendo, Res varias Suj Omnia et Singula Jnventaria
Sigua pro ni Suj Pñtij ac Cantes appariuerint a quo interierit negotio Ado

receptis quietanc. Ceterag. Munia Veram Unum ac Splen. Plantam Com
umenes debito legis tradu et Endine peragone et Exiguam Promittens et Juve
tibus se Jos. Cus. quid quid per pdicta Splen. Plantam Actum gestum Consti
tutumve fuerit pro nullo grato firmo ac Valido Susceptorum et Jo. Rebita
Contradictur per quam quic. Plantum Ad triennium Integrum Durcturam
nbarg. Suum ac Valerum habitatum Vultca pmissis Declarat pdg. Sub
Damnis Imbus p quibus Ulig. Respondebit Sub sampsit.

Piotr Nowacki M

Vidcatur hoc loco Relatio Dcta Citationis p Judicij Comp. Juramenti The
sauri Regni Varsaviae Agitant. Ex Pte M. Casimiri Kaszyncki Cives Sp. de
low Marck. Arendat Brei. Supranes per M. P. P. Paulum Benaszic de D.
nava Cathonem Authores et Jurid. Rita p. et Copia Citationis ut Supra

---

Vidcatur hoc loco Relatio Dcta Citationis p Judicij Civ. Dobromiensis ex
Pte Joannis Wdzinski Civ. S. P. Inowrocławski Krzyżański Komorowski Cybiński
per M. P. P. Matthiam Papaiskowicz D. Montanus Authum et Jurid. Rita et
Copia Citationis ut Supra.

Suscepta Mart.

Ex Andreas Wolczyński gerens primum et Decretis
Judicij officij Castri Dobromiensis Sabbatho ante
Festum SS. Fabiani et Sebastiani Martyrum tri
bunalit die 14 mensis Januarij anno 92 ad actu
ratum Antonij Wolczyński in Contumaciam sui
Comparentis cum Judicio sui generalis emanato
penalitatis Super se Maone per Literas Decretum
Sine ulla mora pertare Lustificatorie et Com
dotorie Judicio extensa notitiam suspexit
Illico et Deputatus in sta Curia Ex. Antonius
Worczyński Manifestatus est Dni in Eo Decisa
Eborczyński formata quod respectu notentiam
ac Literis per Maone quod nunquam Probatis
per actor ad se Maone Extensione Literis
Maone ad officium Castri Dobromiensis respectu
Judicio notentiam Admet ad se Maone excogitatis
Litteris quotiis Concitaverat famam sui se Causam
Manifestari Causam Dilatari non Jurare
re sed per Amicos gratiose obtinere Nunc ad

tum

autem Manifestans fidendo ejus declarationi
non promotionis Causae in bona fiducia per
sistendo Causam in hoc officio Cath. Bobrocinen.
non attentabat / ~~[illegible]~~
~~Dilationis~~ obtentis super se Maare in declara
tione Ipsius non promovendae secum Maare Causae
ac in fiducia ejus persistente Condemnationibus
Decretum Concessae Dilationis Inquisitionis
in Contumaciam Maare in hoc officio Cathe
Bobrocinen. lucratus est ac dum ~~[illegible]~~ In
scio se Maare Inquisitiones Testibus Maare
offensis et Invidis fide Indignis ac etiam Con
sanguineis eduxit post eductas talimodo
Inquisitiones Decretum finale extensae super
se Maare Innocuo et Inscio in totaq. fide decla
rationis ejus non promovendae Causae persistente
poenalitatis supradeactu expressum In Contuma
ciam Maare ~~expertavit~~ Cum Summo damno
et Injuria Maare pro parte sui Expertavit se
Maare in sua Declaratione elegit Tmis sui
Maare Circumscripsit Irrealia nunquam probanda
Maare objecit poenas pro suis progressibus
promeruit Quare Maare Cernens se per Sub
dolum Maare progressum elusum De Rele
vatione Decreti anno praesenti Sub die 14 men
sis Januarii ut superius expressum est In Contu
maciam sui Maare sine omni Emundatione
et defensa ex Inquisitionibus per Testes Invi
dos offensos ~~[illegible]~~ nonnullos fide Indignos
nonnullos Consanguineos ~~[illegible]~~ Siliq. Maare
pertinere ut non Comparentis ~~[illegible]~~ Ignaros eductis
~~in praejudicium~~ Cum praejudicio Maare exporta
tae nullitate Inquisitionum ex Parte tantum
Ipsius sine scitu et Comparitione Maare Testibus offen
sis Invidis ac Consanguineis in summum Damnum
ac sine emundatione & seu melioratione

Maare

Maiorum eductam ex his et alijs rationibus insubsisti
litium atque invaliditate processus super se
Maiorum illegaliter obtenti tunquoque demandan
da Subalterna tam ex parte Ipsius quam sui Maiorum
~~[illegible]~~ in Emundationem ~~[illegible]~~ et in probationem
objectorum Inquisitione decernendam super Ipsius
tam Intuitu Ipsius Subdoli progressus quam Tmri et
Manifestationibus seu quaerelis Maiorum Circumscriptio
nis atque indelicate vexae adaequata poenalitate
tunquoque de omnimoda sui Maiorum ab objectis
~~[illegible]~~ emundatione et per consequens
a poenalitatibus quibusvis Maiorum eliberatione
de his ac alijs circumstantijs tractu causae
enarrandae Item atque Item quam solennissime
Maiorum salva ejusdem Maiorum auctione Melioratione
vel in ampliori copia perrectione pleno
in robore reservata et pacis toditam facultate

Andrzey Wolinski

NS. M. Adamus Chamski Vice Palatinus Plocensis Sanus pariter Rnt
Gnlem Plentiam in primis Gnsor Adami Laczynski Petri Rudowski
Hiacinthi Przedpelski, Bonaventurae Czołkowski, Mathiae Mazowie
ckiis Episcopis nnis Sułkowski, Chrisostomi Zuliński Caroli et Stanislai
Turowskich, Josephi Lorowski Eorum nnum Pepłowski Lempicki Valen
tini Jozefowicz Episcopis nnis Strzeszewski, Laurentij Dromirski, Joan
nis Szczepkowski Eorum nnum Rudowski Kocieski ad Causas Suas Judi
ciarias gnaliter Omnes et Singulas in Omni Judaeo vel Officio Rni
Majoris Minoris ve Subalterni cum quibuscunque praemio et occasione
quarvis intervenientiarum tam ex Actoratu quam reatu vertentes
et agitandas Eidem ad triennium Integrum praesens Sua Rgne praemissa
firmantes Episcopis nnis Starzewski Pauli Zołkowski

Adamus Chamski Vice Plas Plts Plon

Suscepta mãu Una cum Protestatione ac pro Compariteone P. Adami Nadziatowski Sorbitm in Bonis Incerard Parva Sibhardes Sui et Pu Hieronimi Nadratowski Instis Patruelis nrũ ac Castra M. Michaelem Kurbowski. Capitis Lucrazuni Domos Chramstowo hæredes Dnum. etc. Mensalem Cujusvis mris Zygmuski Operarium Rnũ per Ipos in Vicinitate Pauum Maañs Commarcha, ac Silvis Eosdm Pnegrad tempore adstante ornan Sui Ulle Consensu prumptionis per quem Venãtionem Canibus Damnos plurimos in Frumentis et pratis alijs Inventanijs Sine Cassatione Vagare quot annis Illationis, Equod ac pernos Suj Maañs ac Absens ej Instrs ppria nullis ex Damnis adfectam Abstinentis, Absente Spes Spatium hium Dies Trium ac Jame Maceralionis et Ad Mullas Suj Maañs Ad Eum fictas Expostulationes ac Protestationes Nulle ac post formam quam Injustam ac Illegalem pretensionem ac ejus pro Illati Damni Confirmationis Cujusvis ac Maañ pretensionis, ac post Scripti Super Una cum hungarica ac per Maañ Ipsi pro quas Damno Parti Oblatis Emendationis et Suj Maañ Ad Ipsi Scriptum pro Solutione Pleni Amij Emitare Appromissiones Eundi ej Maañs ejusdem Cessationis de Nullitate ac Cassatione Dicti Scripti tam pro quam. Qtu pro per panis Juta quæ dabitur in forma Juris.

Andrey Nadziatowski m.p.

Actum in Lipne in Domo Judicij Terris Plocens Feria 6ta post Dñi Exaudi prõ Festiũ Die Secunda Mensis Junij Ao Dñi 1686. Celebratis

---

Videcatur hoc loco Relatio Edicti Citationis p Judicij Terris Plocens Pte Ej Stanislaj Smolenski Cone Ej Jacobum Malanowski per M.P.S.P. Joannem Nowacki de Wegrzynowo Authem et Juratum Nota post Copia cassat in Judicio

---

Videcatur hoc loco Relatio Edicti Citationis pro Judicij Terris Dobrinens in Lipno Celebranda ex Pte Gabrielis Jankowski Cone Casimirum Pklobukowski per M.P.S.P. Joannem Sobolewski de Myslakowo Authem et Juratum Nota post Copia cassat in Judicio

---

Videcatur hoc loco Relatio Edicti Citationis p Judicij Terris Plocens ex Pte Ej Stanislaj Jankowski Cone M. Antonium Zglenicki per M.P.S.P. Sebastianum Smolarowski de Sierakowo Authem et Juratum Nota post Copia Cassat in Judicio

Susepta Protestatio et peti Compantione P. Mathaej Matauscki et Cone P. Adamum Sierakowski Alg. Antonium Dnos Lubowiecz. Lucam de Danis Sierakowice Editum Regi per Jps et gratiam in Una Villa Scum Pvane. Commendas Damnos plurimos in Juramento et protestationis Sepius tum Consultu per Famulos Impulsio quam absq. Cessatione Vagane quotannis Illationis Sig Pvane, Arcu premisso Damna et opponens Sepissimis temporibus Matheo ubique Vanis Curam personis Sig. Insignes Diffamationis postpositionis Verbis Asperis honoris Intentionis ac bonam famam depigrare Affectionis Conspirationes Varias Appellationis Imatum Hungariam plane dum Summa Ignominia Obtentionis Famulis Dominis Equos in Agris pascuis Pascuorum Infestationis Aggravationis, Oppressionis Convasionis Convasionum quae licet non Sunt Deducta Jurisdictione tamen perturbantes Jurisdictionis dicti Equi pascuis Sepius dictos Equos pascere non permissionis quorum de Equi depulsionis per Supradictos P. Dobrowicki Sunte apud Sig Pvane Obsequia profunda Mente Justicia P. Pvanes et Equi Sig Pvane propriis dissuasionis nullatenus per quam dissuasionis Equi Pvanes laboribus Macerationis et Alias Violentias et injurias per actionis Laude Mate Legis transgressionis et panas Pecuniarias de gentibus Super Jps Jurgano facto quod Datas et forma latas P. Martinus Dziarski Stanislaus Matauscki Albertus Dobrowicki

Mathej Matauscki m

Audiat Leo Loco Relatio extracta de Citatione pro Judicio Curia Sochocinensi Inter Dobrog Sunte ex Parte et Andream Wolski et Antonium Beranski per M. Leonardum Nowacki de Ergo proveso auctoritatem recognitum Extat ergo

Adam de Sepno de Jonca Combes Imbres Pluvianes Sabbi post Dnm Claudi proximo Sabbati Die Tertia Mensis Junij Ao Dni 1706to Celebrati

Circulus hac Loco Relatis Dictas Citationes pro Judicio Curiae Do Grodnicane Capte P. Valentini Parasij et Simonis Filij Zakrzewskich Contra P.P. Adrianum et Thomam Orlowskie Valentinum Albertum Sulkowskie Pinczowski a Lickowski per M.R.P. Simonem Rosłowski de Orlow Magna Cathum et Justaid Data per Copia Extant in Judicio

Susapta Mała ca pili Compantione Illmi Adm Rndi Joseph Lipczynski Propti Calesia Supreme Contra Insidelos Turcz

Ns. Susepta Protestatio capite Compantione P Eustachij Smolenski Bmo nem Mtkowo hardes vi d Cmes M Neredium Jenski Exquisit Lnē Pulen Ben a Jesus Maiewo Stopkowo ac Partum ejus No mē Mtkowo Pte hardem Dominum tum N Andream Pekinjewicz Dnum Pae Jesus cum Attinenc semenum alg L Albertum Horlak de Calebus B Mtkowo Subditum nē per Jō et quos Sdcti N Andream Pekinjewicz Suj Proane in Cimeterio Calesia Jesu cum pacti Nulla habita Rne Injectationis Aggravationis Oppressi nis Verbis Indecens honorum infamantis ac bonam famam dni gnes Coram Vobis pervenis tam tenui tempore quam Alijs Mole vole lesionis prejudicialis honore Detractionis ac Duellum legis pu Citra Vitium provocationis Comminationum Varia Appellationis per Supradictum L Albertum Agri Suj Proan hardes pro tribus temper Ejusdem Confirmatis Curationis Curati hardes Consi mis ac presumptionis, Damna plurima in frumentis Agratis in ventarijs Suis tam Consulto impulsis quam alijs Casibus Vagans gustantis Illationis Segetum ac loco spurium Cum Sua frumenta lorare neglectionis frumentaria Ac Suum Stans apud Arbitra nolle pastionis Suj Proan aut ex Vita Aut ex fortuna Mare Ap pronisionis per Supradictum M Jenski Dnum Jpsius Ausum Sustum averamus quam Sub Ste Ad Malles Suj Maan Repa Stulationes non Vilipensionis Unde Mutat Legis transgressio nis ac Alias Violentias Et inconvenientia Stata que Dah les vi firma tutior.

Eustachij Smolenskij

Ns. Quis Omnipotentis Jurkowski Vice Regens Tnō et Burgrs Cmes Plurimi Sumus pretio Rne Dnus Jpse P Adamum Leszynski Dimacultanum Cichowski Petrum Cudowski Mathiam Mara wicki Ejusdem Sacris Rusowski Paulum Tetkowski Ejusdem Sacris Sutkowski Valentinum Jurkowski Ejusdem Sacris Strzyzowski Jaco nis Szczepkowski Casimirum Kowalski Rusowski Stanislaum Laguna Mutkowum Mieszynski Carolum et Stanislaum Jan ustkie Josephum Lenowski Clericum Pytlowski Lempicki ac Adrian Jaworowski Jacobum Chrzanowski Josephum Ignatium et Felicianum Lempickie Quosq nemin Myslakowski Emundavit.

Machorynski Referendarii Notarii Ligouski Respectiui Wyciatkowski in Suos vices Almi Plantes Regni Constituti Jnuenibit ac Solemniter Edixit Dare et Comedere Egos Plantibus Suis Plenarie amillaten Omnimodo Abrelidgi petestatem Causas Suas Judiciarias gestas Omnes et Singulas si Omni Judicio ad Officia Rei Majoris Minensive Subsellij cum quibuscunq; personis et Occasione quarumlibet Jnterueniendarum tum in Actorale quam reale Vestem et Agentes tuendo defendendo promouendo prosequendo in litigiosis Institutis adfuriales Jure gradum Edmuna Dauida Suscipiendo et Contrarijs Notatis non Jnterponendo Subsmet cum SS Nouaventura Ciołkowski Jacobo Chełmicki Andrea Zawistowski Summas quas ijs Dandis per hos ijs Adjudicandis et Decernendis aquas Jnter eos Causas tum Provisiones alijs Mandas Decretis quibuscunq; ad Judicandum et Adjudicandum Causas de Legatis mihi Gestis quibuscunq; quod si vero perfulsos non fuerint, Ego Mandato Comes publica Testimonia Jnterponendo Alijsq; plenipotentijs quos ad promouendos Causas Constituendo Datosq; Mundi Veros Unius Plantes Procuratores Debito Legis tractu ac Ordine peragendo et Exequendo Promittens et Jnscribendo se Jo: Kyrło quid quid per Suetos Plantes Jn tali Lite Ante Suos Jnstitutos Suis Diuisus actum gestum Constitutum Jnuentum per nullo gradu Forma ac Validis Suscipiendum et in Nihilo Contradicendum Jn Quem quos Plantian ad Scammnum Jntigs Durandum absq; Summa ac Dationis habitudine cautione Penae Dedurad Dis Subdamnis Jnibus p quibus Ubiq; Respondebit Juris cum potens.

Zielinski

NB. Judicio presens Jnis Plurane in Supra ad Oblationem Jnuis Jnsinuis Sequens Assistationem insuscriptam per Offm Comis Jnis Plurane Jnuis Comdnio ad Dona Warynowicz Agentem Detentorem ad pros Cujus interest Dati manuq; Egos Offis Subscripti Regdue anno die adiecta Adhijs presentibus Jngenuis Suscepti in Jenove Sequens Judicio Presens Jnis Plurane Cancellarialis pro Expeditione Descriptione in Jurido DD Warynowicz Beatis Jnis Plurane in Supra in Jnis Comitibus Jnibus Plurane Jo pred Dnis Locum pred Subiat Die Tertia mensis Junij Ao Dni 1780 Jnter

Pm Franciszum Laguna Actorem et Actum ab una, et S.P.
Carolum Czernicki Adamum Lucrzynski et Evam de Czerni
cke Jnstrum Congestum Salomeam Czernicka Reijowe Jn
ruptam Cdo et ad Pte ab altera p[ro]tto determinato ad deriandu ad
Reguitationem P. Francisci Laguna ca Mutuum Rijj Suj Expos
Recensionis in Tuendo Suprascriptas P. Agitana Dom Dni
am Sydlmam Mensis Julij Aō presentis prosen, Literis
Assistentijs Assigned et Assignat Partibusq; pro Eor Jnō per
Judm Suum Designato Recognitionem Judicij Suj Actis
Supremis Curiae Determinandi pro quo Pte Jnō p Desju
catione parere teneantur Dat Jn Sigro Sabbō pt Dnī Cra
di Aō Dnī 1706. Petrus Radowski CJ Plebanus manu ppria
Pat Cujus quid petenti Assistentiae in actu presentis Jngrossa
tionem Jos Operano pria Judicij Suj quietationem Denuo ad re
cogn.

Franciszek Laguna

Nō. Suscepta Mō ca prti Compantiscne S. Nicolaelis de Dantiscō
stiae ab G. Jacobi Donowski CC Vicarios Sive et Capellanos Ejus
nos Coptij Subdtos Suos Jne ord Cantus S.P. Thomam Malano
wski et Stephanum de Donowski Congos nō per Jpōs nec Scpturas
Juris et Decreti Judicij Suj Loci in Sigro Die 28 Januarij Aō Cur
rens Jnter se Mauē ab una, et Eos Pte ab altera tali ad Explena
ndam et per Spatium Quatuor Septimanarum Continuarum hora De
cretī injuncta ad Jmplendum nec Pena Decretalis Jn actum Deum
Marcas P.P. alq; quota Dnum Ilarem P.P. Sigro de acta Exarata
Dantō ab Jpō Sibi Mauē ac Ejus Subdta Edjudicata et Sole
nni injuncta Solutionis Prende Ejus Decreto Contravencionis Jn injungen
dis Decreto Satisfactione ac Jmpugnanes pena pro Contravencione
Ejus Decreti juxta quae dabitur in forma Tali.

Elżbieta z Dziadyszkich Donowska

Nō. Suscepta Protestatio ca prti Compantiscne S. Antonij Myslenicen et
Conos P. Antonium Kamarowski alq; Szczepan Sobolewski nō per
Jpō et quia Suppscriptum Jnn Kamarowski Suj Pisane, in Domo
Jamati Jacobi Wroblewski Causa Suae negotiandi Existens et priusquam
Pcum Speranae Jnfestationis Aggressionis pro petitae Arreptionis
arreptū per Prdcti P. Sobolewski manu Colaphum Jnjectionis Alijusq;

Verbis indecens honorem intaminatam ac bonam famam Dominigrane
Varijs coram personis laesionis diffamationis postpositionis honoris
detractionis dum pugnis Contusionis ac aliarum violentiarum et inconve-
nientiarum percutionis Exinde metae legis transgressionis ac pae-
nam in se tractionis de quibus Super Ipsi Imo ganas facta quae
dubitur in forma latior.

Antoni Myslinski A.

N. Videatur hoc loco Relatio edita Citationis pro Judicijs Crim. Plocensis Ex
Pte M Antonij Rzepotarski Exercitus Rni Vexillifer Com. GG Ignatium Ludo-
vicum et Michaelem Rzepotarskie Die hesterna actum hanc praecedens
ad Bona Rzepotary Chwaty per M RGP Franciscum Domeradzki de
Rzepotary Starawies Authum et Juratum Rnta pro ut Copia extatim.

G Joannes Obrębski ~~[illegible]~~ Suo
et GG Josephi et Stephani Obrębskich fratrum Suorum
germanorum in virtute specialium Plenipotentiarum
primae in Mlava Sabbatho Postridie Festi Visita-
tionis Gloriosissimae Virginis Mariae videlicet
die Tertia mensis Julij anno ~~[illegible]~~ 1784to Coram
actis Castr. Plocen. Ubi locatis per G Josephum Obrę-
bski alterius Coram actis Castren. Vlodzimirien.
die decima quarta mensis decembris anno eius-
pro 1785 per G Stephanum Obrębski fratres
Rntis germanos in rem Rntis specialiter ~~[illegible]~~
~~[illegible]~~ ad Infrascripta recognoscendi recogni-
tam nomine pro quibus pacem Caveat GG Paulum
Zoltowski Mathiam Mazowiecki Josephum
Lozowski valentinum Jozefowicz Mathiam
Starczewski Josephum ~~[illegible]~~ Pepło-
wski Joannem Szczepkowski Paulum
Sulkowski Melchiorem Mieczynski Ant-
onium Grzybowski Joannem Niedrowski
Mathaeum Lozowski Ignatium Lebkowski Fran-
ciscum Kozicki quorum nominum Bogar-
ski Bonkowski Michaelem Koscenski
Sanus Recognovit Quia Ipse

Josephum Ignatium Felicianum Compichel Ignatium Lotharij Paulum et Valentinum Hamelreuthel Hieronymum Brandenstein Petrum Ludovicj Thomam Trezin Simeonem Lewenichj Gerwicj Germinium Laurentij quod nominor Germinij Frondward Rolinckj Mystakowskj Ibrickj Ligowskj Le Rocken Strakowskj Causas Causas et Causam habentium Judicialia Ejusmodi et Singulas in Judicio quovis vel officio Cam Majori existentive Subsellij Cum quibuscunque Personis et ac Causis quarumvis Interventionibus tam exacto toto quam Reato vertendi et Respondendi defendendi pro et Contra Juris et Statutis ad finalem Litis gradum Deducendi Decreta Suscipiendi et quamvis necessi non per Interponendi Juramenta attentandi Pœnas Judiciarias levandi et evadendi Leges Jura et Statuta quietandi Executiones urgendi Intromissiones et Bona Citandi Relationes audiendi et Sententias approbandi et Contrarium revocandi Curias et Judices Venias concedendi Exigentia de Jure et Legibus Tractandi et ordinandi agendi et Negotiandi promittens et Juramentum de Rato grato firmo et valido habendo Suscepturum et Sententiam Judicatum solvendi cum Clausulis Judicatum solvi Et Renunciationibus Et Ipsum Constituentem Sub Ypotheca et Bonorum suorum Obligatione Generali et Specialj Cum Clausulis Constituti et Precario Et Insuper Constituentem ad Stipulationem Promittentem Judicialiter et Extrajudicialiter Ordinat Dans et Concedens Ejusdem Procuratoribus Plenariam facultatem et Mandatum Generale Cum Clausulis Solitis et Consuetis Promittens se Ratum Gratum et firmum habiturum et Contra non facturum vel venturum Sub Ypotheca et Obligatione Bonorum suorum Presentium et Futurorum Renunciando Omnibus et Singulis Juris Auxilijs Et Specialiter Renunciando Juri dicenti Generalem Renunciationem non valere Nisi Precedat Specialis Renunciatio Quibus Renunciationibus Juris et Facti Ignorantia Dolus Metus Vis et Fraus Cessare debeant Et Sic Juravit Ad Sancta Dei Evangelia Et Signum Notarium Ad Instantiam Constituentis Fecerunt Fieri Actum Anno Die Mense Indictione et Loco Quibus Supra Presentibus Testibus Ad Premissa Vocatis Specialiter et Rogatis Nobilibus Joanne Nepomuceno Ferdinando Ignatio Felicianis Compichel Ignatio Lotharij Paulo Valentino Hamelreuthel Hieronymo Brandenstein Petro Ludovicj Thoma Trezin Simeone Lewenichj Gerwicj Germinio Laurentij Germinij Frondward Rolinckj Mystakowskj Ibrickj Ligowskj Le Rocken Strakowskj

Et ego Stanislaus Ignatius Felicianus Compichel Sacræ Regiæ Majestatis Poloniarum et Electoralis Saxoniæ Notarius Publicus Judex Ordinarius Et Juratus Quia Premissis Omnibus et Singulis Dum Sic Agerentur Et Fierent Una Cum Prænominatis Testibus Presens Interfui Eaque Omnia Et Singula Sic Acta Et Peracta Esse Vidi Et Audivi Ideo Hoc Præsens Publicum Instrumentum Manu Mea Propria Scriptum Exinde Confeci Et Signo Meo Solito Et Consueto Signavi Rogatus Et Requisitus In Fidem Et Testimonium Omnium Premissorum

Stanislaus Ignatius Felicianus Compichel

robore suum ac valorem habituram
vult ac praesens declarat praesens sua Rom
pmissa firmare

Jan Obrembski mp

Religiosissima ac Dilectissima Ursula Constan
tia Podoska Conventus Sacrae Cracoviensis ordinis
Sancti Benedicti Virginum Monialium
Abbatissa suo et totius ejusdem Conventus
sui nomine pro quo pacem cavet et se in
scribit sana ~~[illegible]~~ Rud Ina Ipra MM ac
GG Martinum Gojszewski Ludovicum Rozu
ski Paulum Chmielewski Joannem Zambrz
ski quodvis ~~[illegible]~~ nominum Swiętochowski
Lempicki Borzewski Jasienski Mele
wski Buczynski Paulum Zołtowski Joannem
Szczepkowski Paulum Sułkowski Mathiam
Mazowiecki ejusdem nominis Starczewski Bona
venturam Ciołkowski Josephum Łosowski
Petrum Rudowski Hiacinthum Przedpel
ski Josephum Pepłowski Antonium Gry
bowski Melchiorem Mieczynski Joannem
Niedroski Josephum Lempicki Chrisostomum
Zielenski Stanislaum Łaguna Ignatium
Zołtowski Thomam Trzcienski Simeo
nem Woźnicki Paulum Oziemniewski
ejusdem nominis Zembrzuski Blasium Grabowski
Franciscum Josephum et Simonem Kuzi
cki Egidium Niski Joannem Kijewski
ejusdem nominis Majkowski Bartho
Stanislaum Sękowski Leonem Tyminski Lomdum

Bartholomæum Kamienski Josephum Ciapliski alojsium Sawicki Albertum Bobinski Stanislaum et Franciscum Kamieński quosdam nominatim Magistrum [illegible] Laurentij Skolimowski Matthæum Comielenski Josephum Gletnicki [illegible] Josephum Ignatium et Felicianum Kempinski quosdam nuncupatos Mystakowski Frandwardi Wachocinski Antonium Kempinski Ignatium Kempinski Casparum Kempinski Stanislaum et Jacobum Kempinski [illegible] [illegible] [illegible] [illegible] [illegible] [illegible] in Judicium in suis et alienis Conventy suis Litibus et Causis Plenipotentes eligit Constituit ac Ordinavit dans et concedens Ejusdem Plenipotentibus suis plenarias facultates et mandatum absolutum postulatas Causas suas et Conventus suis Judicialibus Ordines et Ordinem Juris in Judicio quovis et officio Nunciatoris mittendi Libelli Citationis Personis et Rebus quibuscunq Personis et Rebus quibuscunq Personis et Rebus quibuscunq

Exigentia delicto Legis tractu et ordine pera
gendi et Exequendi Promittens et Inscribens
se quid quid per Eosdem MM ac SS Plenitudinem gestum
factum Constitutumve fuerit pro Ratho gra
to firmoq ac valido Suscepturam quam
quidem Plenipotentiam Eadem Religiosissima
Abbatissa Recognoscens ad Triennium In
tegrum duraturam roburq suum ac valorem
habituram vult ac praeiere declarat prae
senti sua Recognitione praemissa firmare

Ukr Podolska Xieni Sieprska 212

Suscepta Manifestatio ex Pli Comparitione Gnu
Stanislai Stroliszewski in et adversus MM Pe
trum Gemberth Thesaurariae Dobrinensis Sortium
Bonorum Murzynowa a Mgcis Murzynowskie Jure
Haereditario quaesitorum Haeredem et Pos
sessorem tum Ignatium Murzynowski Subcla
piferum Rzpinensem Mcae Evae Murzynowska
Virginis Innuptae Tutorem nec non Eandem met
Mcam Evam Murzynowska rne per Ipsum et quidem
M Gemberth non attenta Complanatione in
Dobrzen sub Celebratione Judiciorum Terrestri
um Dobrinensis Fa quarta ante Festum Nati
vitatis Sancti Joannis Baptistae ~~anno~~ 1776
anno Inter M Ignatium Murzynowski pro
tunc Tribunum Dobrinensem Gsem Constantini Bo
gumilae sui Maanae Consortis et Evae Virginis
Innuptae fratris et Sororum Inter se germanorum
Murzynowskich Tutorem ab una et Eundem
M Gemberth parte ab altera Conscripta
Decretoq Terrestri Dobrinensi approbata Sum
mae Provisionalis se Maanae ei praerogativae

mentalis

maritali a Summa Dotali G. Bogumilam
de Murzynowskie Suj Maanę Consortem respi
cien Mfficus Ignatio Murzynowsky et Eva Murzy
nowska Virgini Principe persolutionis
per Eosdem vero Mcos Murzynowskie ad partici
pationem ejusdem Summae provisionalis non ad
missionis qui nimo ut supponitur integraliter leva
tionis de cujus vindicatione facta quae dabitur
in opus fuerit in forma et parata copia Latior
ad acta. Stanisław Strobiszewski

Suscepta Protestatio ex Pti Comparitione G. Jo
annis Wolinsky Bonor Skoczkowo Haeredis
Conc G. Eustachium Smolensky Bonor Młot
kowo Haeredem rne per Ipsi possidendo Bo
na Sua Młotkowo in Contiguitate cum Bo
nis Suj Maanę existentia fundor Protestan
Haereditarior ab antiquo ad Bona Skoczkowo
pertinentium viscerbus hoc Bonor Skoczkowo
sine Villa ab Aevo questione Existenę Transcen
dendo granities Bona Suj Maanę Skoczko
wo Haereditaria a Bonis Ipsius Młotkowo distin
guentes violenter ademptionis et ad Bona
Sua Młotkowo applicationis granicierum
disparationis mandationis fun nonnullor
fundor Skoczkovienę Insylvesciter extirpa
tionis Eorum fundor et agror Skoczkovienę
Coarare et Conseminare usus fructus et
proventus ex Ipsa Indelite participationis
praesumptionis Sylvar Skoczkovienjum
excisionis et devastationis pascuor Skocz
kovienjum avulsionis et Sili Eorum Indelite
usurpationis damnor plurimor illationis
acaeor Injuriar facta quae dabitur in forma
Latior.
Jan Wolensky. Lt

G. Joannes Wolenski in et Cong. G. Michaelem Wo-
lenski fratrem suum germanum Maatus
est Idq. in Eo Quia Idem G. Wolenski frater
Existens ab annis duodecim necessitate
Contrahendae Summae propter deportandae
ex Bonis Kotarczyno sua onera pressus se
Maanc. ut Eidem Summam Concrediderim ex
postulavit Itaq. postulationi ejusdem fratris
Maans. annuendo ductus amore fraterno ~~[illegible]~~ propter
necessitatem Suprascripti fratris Sui Sum-
mam Duorum Millium Flor. Pol. a G. Adamo
Malewski Contraxit et ex Eadem Summa
Summam Mille Tymplorum ~~[illegible]~~ totius dicto G. Fra-
tri ad Compactum verbale mutuo dedit
~~[illegible]~~ Itaq. mutuo accepta per Eundem
G. fratrem a se Maanc. Summa Mille
Tymplorum ~~[illegible]~~ Eandem ad Lucusq. ad multas
requisitiones Exolvere non Curat nec
provisionem ab Eadem Summa ab an-
nis duodecim provenientem persolvere vult
qui nimo negligit Se Maanc. in proces-
sum Cum G. Malewski ex re retardatae
Solutionis Summae Induxit Expensas
Causavit Qua propter manifestans
de Vindicatione ejusdem Summae Cum
provisione provenienti ac aliis Maanc.
Causabat Injuriam Itmo Stolnik Maatus
Jan Wolenski rt

Videatur hoc loco Relatio ex Traditae Citationis
pro Judicio Castrensi Bobrownicensi Servanae
ex Parte G. Jacobi Parentis Casimiri filii Na-
drowskich Cum G. Franciscum Ligowski

per MRP. Martinum Rogowski de Krajewice authum et sensum recognita prout extat in productis

Suscepta Matio ex Pte Comparitione S. Jacobi Lisiecki Cum SS. Matheum Kowalewski ~~[illegible]~~ et Cujusvis nomine Dobrenicki rne per Ipsos et quidem S. Kowalewski arborum in Crassam et Numero viginti ~~[illegible]~~ Borry Bonor. Zoltowo magna p. Maanae ad aedificandum excisam et elaboratam ~~[illegible]~~ nisi quia de causa magis formato quod ad se Maanae odio persectionis praesumptionis persecutam eandem arborem ad Bona Zoltowo magna advectionis et interceptionis ~~[illegible]~~ ~~[illegible]~~ ~~Causationis~~ possessionis ~~[illegible]~~ Maanae ibidem in Borris existentem praepeditionis per S. autem Dobrenicki binam arborem per Maanae similiter elaboratam ex usu Borni uti Maanae possessione haereditatis gaudet acceptionis et pro commodo suo conversionis exinde per utrosque damni notabilis causationis et poenam succubitionis ac aliam injuriam facta quae dabitur in forma Latior ~~[illegible]~~ cuperlibet arboris in tergum cubitam quindecim in se continentem in.

Jakub Lisiecki rt

Suscepta Manifestatio ex Pte Comparitione S. Antonii Milobędzki Bonor. Miesczk ~~[illegible]~~ Bonitatis Ministrum cum attinentiis Haeredis et possessoris Cum S. Onuphrium Pszczkowski anteactum Eodem Bonor. Miesczk Tenutarium Possessorem rne per Ipsos frumentum ut pote Siliginis hyemalis Coretorum centum octodecem hordei viginti octo Coretorum Publicae mensurae Varsaviensis circa dimissionem Eodem Bonor. in Tenutariam possessionem

Ipsi

Ipsi in fundo relictor et circa expirationem
possessionis Tenutariae extradi declarator ad
multas requisitiones Maanae et amicabiles
nolle restitutionis insuper stante sua Tenuta
ria possessione tector stramine aedificior
tectionis neglectionis imo Tector in aedificijs
noviter contractis abripere mandationis exprimen
tor circa hortos et fundos existens supine de
solationis ~~circa~~ tempore triturationis frumentor
~~varijs~~ varij grani curae de necessae debitae
in holodijs non adhibitionis et in non ~~ac~~ clausis
in holodijs Januijs frumentor extraturator
inventarijs suis depastionis causationis
in expiratione vero contractus Tenutarij
frumentor et prator in Bonis Mieszczk in
damnum Maanae inventarijs suis compa
bulationis ad extremum nullam ~~fu~~ Juva
men Molendinatori in Bonis Mieszczk de
necesse ut interierat exhiberi debitum
non praestitionis penultimum summae cen
tum Tredecem florenor Polk per Ipsos a se Ma
nifestaq contractae nolle solutionis
Exinde Maanae Injuriationis ac aliorum
pretensionum et Injuriar Inquisitionibus
probandas peractionis factaque dalit
in forma et parata copia si opus fuerit
Latior ad acta.

Al Bonsz en Mieszka Komm Mitdbg [illegible]

NS. P. Chrisostomus Zielinski Burgr. Crac. Plouen. mi et ex Spli Com
misso Mantonij Rusolarski Vexillifori Exercitus Rni fdq de Nullitate
ac invaluitate tum Cassatione Scripti Manualis super Summam
Quadringentorum Quinquaginta Florenorum per Suj Maanae Principalem

Stanislaus Augustus DEI Gratia Rex
Poloniae etc. Tibi M. Stanislao Ko
Zitnicki Tribuno Sieprz de Persona
Bonis tuis quibus obus mandamus ut
in Trno Compromissi 24 mensis Maij
anno praesentis Eiusdem Literarum Innotescentiarum
per IM Superarbitrum Subscriptarum
in Bonis Gordowo agitanda personaliter
ac peremptorie Comparens ad Instantiam
S. Thadaei Czernielewski Exercitus Natio
nalis Equitalis Comilitonis actu quo
Inhaerendo Mandationi suae in post facie
ndae adeatur ad videndum et audiendum ad
Instantaneam Judicialem recognitionem
quorum sibi actori pecuniae in Bonis
Zalesie sunt ablatae Sententia Judicij Com
missarialis Compellitur quam Subsecutae
recognitionem restitutionem praefatae
pecuniae ab eo per quem sint acceptae Sibi
actu declarari ac id quod Juri erit statui
et sententiari sis pariturus et Judicii
Responsurus Datum in Plocko die 11
Maij anno Dni 1786 Maximi
lianus Bruno Sierakowski Castellanus
Plocensis Superarbiter manu propria Michael
Bankowski Vexillifer Rawicensis Arbiter
manu propria Hiacinthus Przedpelski Ca
mechrius Terrae Plocensis Arbiter manu propria
Mlis Rmi Gnalis Praesidus Michael Zawadzki
de Rempino auth. et Juratus palam Ruth
Quae Ipse Citationem Literarum Sigillatae
p. Trno Compromissi in Bonis Gordowo
agitanda Servaz ad Ctis praefatae Citatae ad Bo
na Kosky Iuxta Datum in Citatione posito anno
praesenti debitum expectant posuit reliquit et depo
sitione notificavit de quo praesentes Mlis fecit Rela
tionem post cujus quam praemissae Copiae in Subscriptio
nibus et Recognitione Mlis in acta praesentis Ingressatum
originale ejus Sibi offerens praeterea Judicij Sui
quietatione denuo. ad se Recepit

Jan Lisiecki

Actum in Plonsko in Trnis Com-
munibus Tribus Plocene Districtuum Plonscene
Simul et Raciazione una cum Continuatione
Anterior Causar Vigore legis in Diem hodiernam
Incidentibus Feria Quarta post Festa Solennia
Sacri Pentecosten proxa Scilicet Die Septima men-
sis Junij Ao Dni 1786to.

M Lucas Osniałowski Actis Crnis Varsaviense Die Decima
Tertia mensis Aprilis Ao Currente ad Infrascripta peragenda
per Illrem Mcum Joannem Osniałowski Notarium Executivum
Rni Ordinis Sancti Stanislai Equitem Fratrem Suum germanum
Specialiter Inscriptus Plenitens In virtute Itaq Supra de actu
Executae Plenitae nre Superius expressi Illris Mci Joannis Osnia-
łowski Fratris Sui germani pro quo pacem Cavet et se Inscribit
Sanus potter R Rnl Quia Ipso MM ac GG Stanislaum Sczko-
wski Bonaventuram Ciołkowski Sigismundum et Nicodemum
Skwarskie Petrum Rudowski Mathiam Marcinecki Hiacinthum
Przedpełski Paulum Zołtowski Franciscum Kozicki Melchiorem
Mieczynski Ignatium Gostkowski Valentinum Jesowicz Episco-
mus Strzeszowski Chrisostomum Zielinski Mathiam Star-
czewski Carolum et Stanislaum Turowskie in vero Utrius
Plenitis Eligit Constituit Inscribit ac Solenniter Ordinat Dans
et Concedens Eps Plenitibus Plenariam facultatem et Omni-
modam absolutaq potestatem Causas Sive Judiciarias gratter
Omnes et Singulas in Omni Judicio vel Officio Rni Majo-
ris Minorisve Subsellij cum quibuscunq personis et Occa-
sione qua Sive Intervenientia Sam ex Actoratu quam reatu
Vertere et agitare lucere defendere promovere processus
institutiones Instituto ad finalem Juris gradum deducere Dare
ta Suscipiendo a Contrarijs Motionem Interponendo Juxta
attentanda Executiones Urgenda Caeteraq Munia vero Utrius
Plenitis Concernere, debito legis tractu et Ordine peragenda
et Exequenda Promittens et Inscribens se Jos Rnus quod quod
E Episcos Illris Mci Fratris Sui

per Ipsum dictum Plantiu Jpsius nre Urne actum petitum Con
stitutumve fuisse, p nobis grate Jtimo ac Valido Suscipiatur.
et vi Actitis Continuetur Jpsa Causa Plenius ac vbiem
mum Juligi Deceturus rebusq; Juum ac Veterum habiter
rum Vsu ac prassus Dederat presens Sua Rgnē Jpsius
firmare.

Lucas Ospiatowski

Suscepta Mañ ea pti Compartitione P Laurentij Zglenicki Scribam
vi Bonis Brzesine Sb hereditio vid Com NN Laurentium Bogucki
et Mariannam Cyrinska Jpsorum Conjūg mē per Jpū et quos Supra
vendam Eodem Cohabitasse ac Bonis alim Nblis Petri Zglenicki
Suj Mañ Parochio Circa Agonem Spūti Parochio Existendo. Pecunia
pervata vi quota Sua Actus hungarical Estare Jactis Equos Pa
rentes denicliter intercipiunis, Jntercepta per Ethnicos Conjūges ac
Multas Suj Mañ ac Eum Suis Expostulationes vollo Extendite
nis Da Eunde Suj Mañ vigiriationis de Vindicatione Jtaq;
placita Sua Actus hungarical una cum pervione tien Jm
ganos Jamis Juste quod dabitur vi forma Statuti.

Wawrzyniec Zglenicki M

P Nicolaus Kwasiebowski Sanus pritus Reñ Emlen Plebium Jn
personas PP Adami Laszynski Petri Ludowski Stanislai Biedrzicki
Mathia Mazadericki Hieronimi Stasiowski Bonaventura Cielka
wski, Pauli Zolkowski Ignacy Sulkowski Comitis Zaleski
Comiti a Stanislaj Jurowski h. Valentini Jozefowicz Ignacy Sta
siowski Melchioris Mierzynski, Joannis Szczepkowski Erasmum Ko
cielski Ludwicki, Josephi Lesiowski Erasmum Pogodzki Lempicki
Laurentij Bromirski Bartholomaj Sutowski Casimiri Jurczynski, ac
Causas Suas Judiciarias gritis Omnes et Singulas vi Omni Judicio
ad Officium Reñ Majoris Minoriue Subsellij cum quibuscunq; Jncidē
et Occasione quarūlibet Jdcirco Jncidentium ac Emergentium a Jstorum
vertere et agitare Pjs ad triennium Jntegrum proxime Sua Rgnē
gratiose principa Sumant.

Nikolay Kwasiebowski M

Suscepta Protestatio ea pti Compartitione P Martini Matowski Scribam
vi Bonis Brzesc Sb hereditio vid Conradi P Bartholomeum Pilcho
wski Scribam Judicior Pr hic ad Bonia Brzesc Existens tenutenum Pfessorem

Dominum tum LL Michaelem et Raphonem Subsdos mē per eos
et quos per ipsos Subsdos Inventariorum varij Generis in libera Domo
Dnque Pascuis pasuere non permisserunt Joannes Circa Pastionem
hanc Inventarios ac in quavis loca proventos Sine ulla Rege Justo latione
Aggravationis Oppressionis Contraventionis Concussionisve quod
licet non sint Subdita Inquisitione tamen pro habenda Justificationis Via
publica Cujus libera Obsessionis obstat Sine Via multiplici Combacia
lationis pugnis Contusionis, per Supascriptum Dnum Justicia
rium Subsdij Mallatica requisitum nulla Admonitionis nec
quod Auxilium ulla Vituperationis Culpe meae Legis transgressionis
nisi ac alios Violentias et Jurisdictionis Justa quae dato tur informa
latur et Legitimis temporibus Oppressus Marcus Matuszkiewicz

P.P. Albertus Blasczek Patronus Albertus Iliaster Bielkowicz tum Mar
tinus ac Joannes Dlugiewicz quibus Supradictus P. Blasczek
Bielkowski Patronus Seu et Pueri Andreae Bielkowski Iliastri Sy
pro que parem Curat et Se Invenibit mē Sani petunt R. Reverendi
simum Plebanum in praes. Adami Lesczynski Phi. Rudowski
Mathiae Mierzwicki Egidij Stanczewski Caroli et Stani
slai Jurewicki, Bonaventura Cieszkowski, Pauli Zolczewski
Curae, nimium Sulkowski, Pinczewski Valentini Inspectoris
Egidij Mis Skrzypeski Antonij Gorecki, Petri Bon. Zielin
ski Josephi Lempicki Egidij mis Lewenski Et Causas Seu
Judiciarias gestas Omnes et Singulas si Omni Judicium vel Offi
cii Rni Majoris Minoris Subsdij cum quibuscunq personis
et Occasione quarumvis Interventionis tam et Extractuquam cuiu
Vultus et Aspectus Ego ad tricesimum Julignum proximo Sua
Cognitione premissa firmare

Blasey y Woyciech Bielkowscy et
Marcin y Jan Dlugiewscy et

Nb. Casapta Mā ex pti Compartium M Josephi Zielinski Tribun: Majoris
Terrae Zawolocensis Sui et MM. Alexandri et Joannis Dupszicz Limicz
Judicum Suor germanor Zielinskich mē Cone M Matthiam Skrzetuski
Regentem Trib. et Pro Juramento Bis Nalewaia ac alios Regentium
Officiorum Judiciarium plurimum qui et quanto ea Possessione
optatis Dona Nalewaia cum attinen ad easdem M. Skrzetuski firmam
Valuerint Et ad Compensandas praetensi tum de Subsequestro per Inventaria
Circa Capellitam Dñi hanc Bis Possessionem citata Questionum petanq
In Omnib. Si aliqua injuria patuerit, Satisfactione facta quae Si opus fuerit
latius perscribetur ad acta.

Josef Zielinski WLmp

Actum ut Plenius ut supra Coram Quibus supra Pl.
nos Dominum Plenipotentiarium Simul et Causa
Una cum Continuatione Anteriorum Causar Petita
Quibus post Hæc Plenius Fuerit Partibus prorsus
Patriæ Die Octava Mensis Junij Ao Dñi Nostri
Celebratis.

P. Ignatius Dwornicki Canonicus Cathedralis Ecclesiæ Gnesnensis
Dwornicki Filium Suum in Verum ac Legitimum Plenipotentiarium Et
stipulantem Juramentum Solemniter Præstandum Deferens Præ
sentibus Coram Judice Et Omnibus Actoribus Et Causas
Suas Plenarias Instituendi Et Prosequendi Potestatem
potestatem Causas suas Judiciarias Gestas omnes et Singulas
in omni Judicio et Officio Rei Majestatis Minori et Subsellij
quibuscunque primo et Occasione quacunque Interveniendas Pleni
ter attendo quam Gratia Veritas et Agitanda tuendi defendendi pro
vocandi Instituendi Prosequendi Assistendi Juris Gradum Ordinem
Decreta Usurpationis a Contrarijs Mutandum interponendi Certa
Attentandos Executiones Urgendas Summas quascunque tum Pecunia
rias ac Marcas Debitas quibuscunque a quocunque Sibi Filio Debi
Dicendi Audiendi Levandi de Levando mihi Filio quæcunque Quæ
si Vero pervoluta non fuerint Rigores Decreti Pretendendi Mandandi
cum publicationibus Interponendi Aliasque Plenas quo Ordine
vocandi Causas Constituendi et Eas revocandi Ceteraque Munia
Venerandi Unum ut Supra Plenum Onerandi Dotis Legis tra
dendi et Dirimendi Paraphos et Cognomen Promittendi et Inscribendi
et Jus Filio quid quid per Patrem Filium juridice ille ac Ut
Actum gestum Constitutumve fuerit pro rato grate firme ac
Valido Suscipiendum et Jn Nihilo Contradicendo Pro quamquia
Plenitudo Ad triennium Integre Durandum roborij Sciendi ac
Valendum habituram Vult ac per ea Datarei Pijs Sub Damnis
Jnibus et gerbus Ubique Respondebit Fideiussorem Posuerit.

Ignacy Dwornicki ręka

P. Benedictus Malinowski Canonicus Cathedralis Ecclesiæ Gnesnensis Plenipotentiarius in prima
Pp. Petri Rudowski. Adami Łazynski Hieronimi Przepalkowski Ma
thiæ Marcinkowski Hyacinthi Stanowski, Pauli Wydrowski Gene
rosi Pułkowski, Caroli et Stanislai Jurowskich Melchioris Mie
czynski Valentini Skrzypowski Hyacinthi Jurowski Ad Causas
Suas Judiciarias gestas omnes et Singulas in omni Judicio ad
Officio Rei Majestatis Minoris Subsellij cum quibuscunque pri

et Ocasionis quae Pius Interventionis Plomca Autoritate quam-
nata Veritate et Agitatione Sedis Ad triennium Indigna pretense
cuique Legni Genitus Firmam

Benedyktt Malinowski ll

Nos Mathias Starzewski Burgs et Judex Civ Plovien mei et
ti Spti Comitis Sti Joannis Parenti et Agnethis de S Joannis
Malinowski Vicepalatini Vespriens Relicta Vidua Civ S Anto
ni Prospatarski Centum Silias Drabicius ac Signatum Mon-
tis de mediatione Domini Judicij Sui D 15 per Im Pansia
tis de mediatione Domini Judicij Sui D 15 per Im Pansia
tum Plovianis Virginis Mariae 1811 ad Jn Pavia Inter e
Maiae Principales ab una, et M Martinum Jaworski Da
pisp Plovien Pte ab altera Deplati Summam quingentos Lithuanos
florenos Polonos per dd Stephanum Kosinski in rem Praelo
Unionystka Contra Pud Inscriptam et Juata Obligationem
Documentos Patenti tractu Subscripti Pijos Pud Possidia
Unionystka Immobilia Prolata per ddm Jaworski Parochum
Jam Capitaneum quoad Agnationes Liquida Calculum quae
ac Indubitatam possessionem debitum Respondentis Pud Agis Hereditarium
Solemnitate Mandat.

Mathias Starzewski Burgs et Judex Civ Plovien m

Susepta Mau et pti Compatitione Mariana Smardzewska
Virginis Adulta Annor. vici Centra Thomasum Wierzbicki
Rei per Jpm Decreta mercedis pro Aequipio per e Mauae Judicium
per Spatium Unius Anni Semestris ab Ipso Sibi Mauae Debita per
Eum Prolem Oblatae tum Quota Dotalem Symphonem Pud per Jpm
a se Mauae Ad Compadum Verbale mutuo Contracta ac Mille
Sui Mauae Ad Eum Judi Requisitione nolle Solutionis quin-
mo Diffugiat Allaborationis de Vindicatum Stagi numerato Deur
vite mercedis alijs quota Justa quae Debitur in Summa Labris.

Maryanna Smardzewska ll

Videatur hoc locus Oblata Libris Literarum Super Manus
Ministerialibus Bonidis Mathiae Muranski de Nunic Sieromi
no. et Francisci Malinowski de Nunic Requiro. bonigratus a Pud
ven Regia Matte Collator Manus Illustrissimi et Excellentissimi Dni
Dni Michaelis Comitis Natezzi a Mateuchowice Malachowski
Pro Cancellario Regni Ludovicum Gnidenen Sarmatiae Capitaneo
propria Subscripta Typo Impressus Sigillo Majoris Cancellariae
Communitus Super quod quia Manus Ministerialibus Judicis

Prud.s à Mathias Marauski de Laurowice et Franciscus Malinowski de Leyowo Oboru debita prestitis Juramento Solemnitate
suis quibus et apposito sigillo Circa Duobus Vigesimis Octobris
Statuto Regni descripto Restituerunt et Iuramenti Sui Pro de more et
Consuetudine per M.gr.os Prudentes Paulum Domaniewski de Benegr.
Cinthonium Authorem et Juratum Curiae dictorum Testq. quae
Premissa Jos Prud. Mathias Marauski et Franciscus Malinowski Prefatas literas prouisa Judicij Dij Quisitionis decreuerunt. Franciscus Malinowski Maciey Marauski et

Videatur hoc loco Relatio Citationis pro Judicio Crimi-
nali Thesaurarij Rni Varsauiae Agentis et Pti S. Pauli Duke
noski Comes Tamaturi Albertum Majorkowicz Quem Plenarie
per M.gr.os Joannem Mayckowicz de Rätkowo Authum et Je-
ratum Rnta per Copiam Exhibitionis Judicio

M. Ignatius Lubowiecki Judicio Crim. Cathanaciensis Pannus petit
Lodo Rnd Dnis Jos MM.ris SS. Martinum Swiecicki Constantinum
Milinski Stanislaum Szlowski Paulum et Valentinum Chmiele
nocki Petrum Drecki Laurentium Rogalski Pawlum Buczynski
Josephum Mathiam Jaxlowski Petrum Rudowski Mathiam Marcinkowski Jgnatium Rastrowski Hiacinthum Pniewski Bonaventuram Cichocki Christophorum Zukowski Paulum Zoltowski Jgnatium Sulkowski Melchiorem Miczynski Valentinum Skrzynski Josephum Lipnicki Casimirum Pietkowski Leonardi Ignatium Ostaszewski Ludovicum Drewinski Ruczynski Sapieski Jaxlowskiej Valentinum Orlowski Balthasar Grabowski Josephum et Simonem Kurnicki Egidium Niski Joannem Rzepnicki Egnatium Maykowski Bartholomeum Kamieński Josephum Czaplicki Alexium Kaweczki Albertum Bobinski Stanislaum et Franciscum Kamieńskich ex Suis verbis Unice Plusq. digid Constituit Inscribit, et Solemniter Edixit Dare et Condonare
Suas Plenitudines Suis Plenariam Saubitatem et Omnimodam habi-
litatem q. Potestatem Causas Suas Judiciarias gratis Omnes et
Singulas vi Omni Judicio vel Officio Rni Majoris minoris ve
Subditi cum quibuscunq. pnis et Occasione quarumcunq. Interveni-
tia Stamica Authoritate quamcunq. Vertere et agitare tam di-
defendendo, promouendo, Processus instituendo et prosequendo

Juris

gradum Fiducie Dandi Suscipiendi Contrarium notandum
Jules ponendi Juste Attentandi Cautiones Urgendi Citandi
Munia Vices Unus Plures Coram me debite legitime vadii ac Ordine
per agendi et Requirendi Promittendi et Inscribendi ac Procuratorem
Ejus quid quid per Dictum Plures Fundi vite et Unde Actum
gestum Constitutum fuit pro ratho grate firme ac Valido
Suscepturi et ei Nichil Contradicturi sive Quam quis Plantiam
ad triennium Integri Duraturam vburis Summa ac Valo
rem habituram Vultis prout declarat presens Sue Dgne
et missa firmare Ignacy Lubomirski mpp.

Ego Felicianus Malewski Famus pottes Curt Scholm Plantiam vi prima
Pdi Ludovicki, Hiacinthi Pudpotski, Mathie Marcinicki, Egoa
mis Stanislaus, Caroli et Stanislay Tomaschi, Bonaventura Cot
kowski, Valentini Skrzynski, Egoa mis Joachimi, Josephi Lino
wski ad Causas Suas Judiciarias gttes omnes et Singulas in
Omni Judicio vel Officio Cui Majoris Minoris ve Subsellij cum
quibuscunq; pnes et Occasione quorum Interventia Plan
is attributa quam vtilis Vertere et agitare Pgo ad triennium Integ
quam pntes Sua Dgne pmissa firmare et Melchiora Medinski
Pauli Malewski Filij mp Felicyan Malewski
mpp

Ego Thomas Krosnicki et Lucia Rytskia pmissam Cessio et quia
Supranscripta Consors vi Assis Sui Mariti Sani pottes Quorum
Interim Plenipotentiam vi pnas Sacr Pdi Ludovicki Hiacinthi
Pudpotski Mathie Marcinicki, Egoa mis Stanislaus, Pauli Zol
kowski Egoa mis Sulkowski Caroli et Stanislay Tomaschi Christo
ni Lielinski Valentini Skrzynski Egoa mis Joachimi Josephi
Linowski Egoa mis Rytskowski Melchioris Medinski Bonaventure
Cichkowski Adami Malewski Ad Causas Suas Judiciarias gttes
Omnes et Singulas in Omni Judicio vel Officio Cui Majoris Mino
risve Subsellij cum quibuscunq; pnes et Occasione quorum Sui
interventia Stamen attributa quam vtilis Vertere et agitare
Pgo ad triennium Integ pnes Sub Regni Tenebris Gempsa
firmare Tomasz Krosnicki
Lucya z Rytskich Krosnicka mp

Pasagta Maõ ca ꝑti Compantdie S. Pauli Pspergnski In Ct Contra
S. Josephum Kamenski Rñe per Jpõ Suj Maañ nem Solum Maañe
Coram Adj authenetki per Cam Adversus et Maañ Interposita Jura
tibus pandis Repleta Summapere Circumscriptionis servire dicam
Suõ Suo presentj ad Judm pro parte Rdti Sti Josephi Capsula R
de Sortibus Bonis Mobilibus. Suj Maañ hactenus Juri Advocatitio ejus
Subiecto Subvenit. ac ei per se Maañ ad Ipso Accusati quid nunquam
pbabiter tacta Indebite Exactationis nisi ac pretio impertinentes Aggravatio
nis ac vi prattaneas libj Expensas injuste Inducionis Causa Suj
Maañ Velle vijnjunctionis de Indebite Ptaj Suj Maañ Vsura ac pre
tenj injuste Aggravatione in Eliminationis ea Actis Suõ ac Prout
statuqui Lenius Tuam Jmgeam ad Supos Jpõ pmissis Facta
que debitus informa Iudicet. Paul Pspergnski ut

Judm presens Suõ Placare vi Mensko apud S. Helenam de Radzwiłłic mi
nisd S. Juliani Sut Kowski Recursi ad presentandum S. Thadej Prudpet
ski apud S. Fabianum Rudowski in Caparibus degentis Contem Concessionis
Videlicet vi Scapula Dextra Concessionis novem rubricandas Lineas ad Pua
ram Item vi Dorso Concessionis trinas longas rubricandas vi particulis sed
Cujerum. Item in Scapula Sinistra Concessionis trinas binas ad Puerum Unam
rubricandam oblongam Item Sub Scapula Dextra Concessum Stanneum inanum
Item vi Costata vi Sinistri Manus Dextra Concessa Septem Duarum minora
Sanguine Suffusa Duo oblongas am tinctine Septimum Autem rubricandum
Item vi pugillare Manus Dextra Circa palmam Concessum notabile lin
dum Rubricandum vi Ple Sanguine Suffusum Item vi Palma Superiori
Manus Dextra Concessum Notabile rubricandum vi Ple tinctum Item vi
Costata Superiori Manus Dextra Concessa Duo notabilia Linda Unum
Sanguine Suffusum. Quod Et debite Comparet pro quibus Concessionibus Cas
obducens in Aprie S. Fabiani Chadzynski Subdelat. de Bonis Ciuinski Sspe
phi Rudowski Haeredis vi alpari productis prosecutus Cum Protestatione
ca ꝑti Compantione Ejusdem obducentis vi Aprie Superscripti S. Chadzyn
ski Comsi P. Simonem Rudowski Joannem Kamyński ad ꝑ Subdelat de Bo
nis Ciuinski Haeredis de Nominibus et Cognominibus Ignotis pertinen
tibus intervenit tradit Causa Specificans Rñe per Jpõ Circa Apprehensio
nem Violentam S. Thadej Prudpetski Pñe Manibus vi Bonis Ciuinski
Autaq Propria Pñe Manibus tenutarie Possessioni Subiecta ante Odor
Solis Superviuentes Causa Autaq. Sua Pñe Appresionis Concessionis
Concessionem vi Obductione Superius Facta Specificata Assistentiam per Subdelat
Pñe Mandato obligati S. Simonis Rudowski uti ꝑtem pñe
Cerquentes premissas Violentias pervalentia, Pñe Testimonia differi alterius
quoque Obtinuerunt Causa Hungarica de nefiles per quemnam ea Subdelat

ad Acta

adhibitis ex Capsa interceptionis Intercapit Ad Mullas Sua Proane
Ad Ipsi Sub Requisitionis nobis perquisitionis aliasq; permultas Pru
dentias Omnes Inquisitionem quae pbana percutionis Eiunde Mets
leges transgressionis et poenas Pui et tractionis de quibus Supra Ipsi
Districtum Inquanes facta quae dubitas in forma latius.

Helena de Luchockie Praepositissa et
Subroyd Ord Ignatii

Actum in Plonsko in Domibus Combus Imbus Plouen
Districtuum Plonsanus Simul et Rawiazane Una cum Con
tinuatione Anteriis Causae Inchoata post Ita Solemnia ad
Sacri Portuosten prae Patriet Die nona mensis Junij
Ao Dni 1766to Celebrata.

M.P.S.P. Casimirus Matuschewski de Smyrowo Arthus et Jure Ecclesiastes
Reit Luria Ipse habilis Sacum III. Ludovicum Krajewski et Ignatium
Haerowski in Evidentias testimonium Sibi adhibitis ex Ossa Re
quisitione III Ignatij Suborad Ms Judicis Cuiae Circhanensis Do
mini Obligatus Papieris Suis Jn Causa Mandatum Dnus Simon Sipa
Jonia Quinta post Dni Claudi Ao Currente et Illos Condescendens
Petitas Sibi in Prasij Codes Dnus Sipa per Subditos Dnus Sipa
plowo de mandato Illmi Rdmi Dni Rndi Alberti Ubysz Canci Collegiata
Plouen Plebani B.P. Scriptowo haeredis in suas Edit Adhibite Cinge
xit Una cum Protestatione ex pte Compositione Ejusdem M Ignatij Su
borad Judicis Cuiae Circhanensis et Contra Supra scriptum Illmum Dnum
Rndm Albertum Ubysz Canonicum Collegiata Plouen pdictos Dnos Simonem
Scriptowo haeredem Dnum tum Subditos de Ejus Nomis ad presens
de Nominibus et Cognominibus Ignotos post quam animadvertit tradu
Causa Specificanes me per Ipsi et quibus perpraemissis Dnum Portrae Sb
in Prasij Collegiatus Dnus Sipa Jun Obligatus Suj Rectae Summis Cautae
in pacifica possessione ab ave Disputibus Nulli quaestioni Subjectus Judi
tio Suo insinuet demandationis et Supra scripto Prasij Dno Dnus Sipa
plowo tali modo Adjungens Consilium et Sibi Meam in pacifica Possessio
ne Lata prolata praejudiciosa Eiunde Contra leges Eni et Recipiu Con
stitutionem Anni 1766to praesentis et poenas Harum Constitutione Con
tentas sine tractatus de quibus Supra Ipsi Inquanes facta quae Dubitas
in formalitas et Antiquos Suj Moris Ignacy Suborad ski

NS. M Franciszek Kerickí Camminy Jnfł Cichanowiense Salvus petit Rest Sulem Plantiam ui priuas SS. Pet. Rudowski, Hiacinthi Pacepolski, Matthiæ Mazurekí Equitum Hanicuski Paul Zettowski Equitum Sattkowski Caroli et Stanislaj Jurowskich Domaradzense Civilkowski, Antonium Zielinski Melchioris Mieczynski Valentini Jaroszewicz Equitum Przespaski, Josephi Lenowski ad Causas Suas judiciarias gestas omnes et Singulas ui Omnis Judicii ad Officio Cti Majoris Minoris Subsellij cum quibuscunq; primis et Occasione quarumcunq; interuenientium Jam ex adductis quam natis Vestimq; et Agitandis ipsq; ad huiusmodi Judicij Exercitium Sua Rea gratiosa promissa firmans Franciszek Kerickí mpp.

Sua pro Solennitate ex parte Compantoris SS Ignatij Dromirski Sui et SS Salomeæ Multanowska Actor ad pro Exequj Edlj Dromirskich Causæ Primæ ui et Contra SS. Michaelem et Matheum Judices inferiores Germanos Hawrylki et Mariannæ de Dromirskie Equites SS Michałki Hawrylki Conterm. mi per Ipsos ui Una Villa Sauum Pisarum Commarcana Rizarum et Contentaneum Sauum Pisarum ac Alimentaneo Comite et Judi Legis primis temporibus nulla habita Cti cedulationis Edictalis Suj Pisarum ac Citationis mandatis variis Coram primis Judicij lesionis diffamationis postpositionis Verbis et quibusvis honorum Nobilitatem ac bonam famam denigrare affectionis Communicationum Varia Appellationis Jnstantium nunquam probatarum cum Summa Ignominia Abdicationis Jnsuper Fiscalis Status SS Suj Pisarum Officio nulla habita pretensione sibi Pisarum Jntercapitionis Jntercepti ad Massas Suj Pisarum ac alienas ad Ejusdem Exactas requisitiones nulle Petitadicionis Quicunq; Suj Pisarum Contis Jta nata Jndesinenter denegare Jnfestationis Aggravationis Oppressionis Concussionis Extorsionum quæ licet non Sunt Subducta Jnquisitione tamen probandas insistionis ac alias per multas Violationes Jnnovationes actas Jure quæ Dubitas ui forma Litis.

Jgnacy Dromirski ręka

NS Videatur hoc loco Copia Mandati ex Pte m Illustrissimi Dni Cracoviensis primi Dni Mar. pro: Subcamerarij Secundi Ex gratiosa ulti SS Mandata Mieczykowski D.C. Cichanowiensis Lesionis Mantis Cedij ui Assio SS Gabrielis Rudowski Com. SS Martinum Mieczykowski DC Cichanowiense Massivum Mantum Suum Pp. de Mallitate Juramentum Super Summam Undecim Millium Florenorum Polonicorum per ipsum Dnum Actorem Deponendum Die 26 Mensis Augusti 1780 Ao. Cedi ex Relationibus ui Copia Parati Executionis facta quæ extat ui Processus.

Teodora Mieczníkoska ręka własna

Gabryel Rudowski.

mpp

[illegible] Blasius Bethouzy de Simonis Bethouzy filius
ex de [illegible] Marianna Luerssen progenitus Dionysio
[illegible] Mathæj Luersch et Annæ Joannis filij Negres de au
ter [illegible] Theresiæ Barthouzie de Petri filiæ ex de [illegible] Ma
rianna Luerssen genitæ Joannis filia peractâ de
[illegible] Francisci Matauzy Cantus post [illegible] deceſſum
de [illegible] Joannis Matauzy ex Luerssen de Barthouzie Ma
tauzie unica filia [illegible] ſuccessor naturalis ſeu
et [illegible] Alberti de Andreæ [illegible] de Antonij filiorum
filiastrorum suorum Bethouzie et Joannis et Martini
Bluemeuzie de Benedicti filiorum eorum de [illegible] Petronæ
le Bethouzie peractâ Servatores suos nunc [illegible]
Jesu Lux Dei Benedictus Sanctissimi Matauzie
Mater est de inde Luna Lux [illegible] Matauzy Scientes
per optimæ Virginis Matris Theresiæ Barthouzie
de Petri filiæ ex de [illegible] Marianna Luerssen genitæ
unicæ filiæ procreatum Maanz anjam alterum autem Ba
ptistam et denuncs [illegible] anjam de [illegible] Francisci Mata
uzy [illegible] per Parentes Christi ad hanc duo Di
gnati Statu Summam Mille Quingentos Florenos in
nouum pensum Servatæ Dotis Cantus Castis Maternis
bus Feriæ Quartæ post Festum Sancti Petri in Vinculis
1746 per Prædictum de [illegible] Franciscum Matauzy
[illegible] per Parentes in [illegible] Sponsalitia descendente
de hac luce de [illegible] Joanne Matauzy ex Luerssen de Barthou
zie Matauzia unico tantum filio procedente Dotis
huius nunc Mille Quingentos Florenos in Bonis Matauzia
adhuc Inscriptum manet [illegible] Inscriptum de [illegible] Theresiæ
de Barthouzie Matauzie subsecuto Festo Sancto Petro Vinc
[illegible] Joannis Matauzy [illegible] Unici [illegible] filij Sponsalitios in
Matrimonium Puræ Successivo decursu Festum
Sancti Ludovici [illegible] Patroni in Maiori Feria Se
cunda ante Festum Sanctæ Annæ et Joachimi Aperi
anno 1773 Liber de Maanz et de [illegible] Antonius et
[illegible] Albertus de Petronella [illegible] ultimis nuptus de [illegible] Ludovici
Freburgh Cantus de Bethouzie Maanz fratre nato
rum Natum Filium [illegible] Parentes et Ma
ternos abuos [illegible] per Partes ab alterum Patris
Sancti Controversiis [illegible] Matauzy et de
[illegible] Henry ana [illegible]

[illegible]

fratrum et Sororis ab Eprae SS. Malauskie una
cum provisione adjudicatam fuisse postq obtentam
in termino satisfactorio super Ipsis ex re non so
lutionis praemissae summae condemnationem prae
recensitam summam Mille Quingentorum Tyn
talimodo ut superius expressum est vindicatam
per Maanum et ad SS. Antonium et Petronellam
ultimi nuptos ad S. Wielunski consortem Bełkowskie
fratrem et Sororem suo et S. Alberti Bełkowski
Filiastri sui nomine cum provisionibus ac processu
producto actis Castrensibus Flocensibus Feria Quinta in
vigilia Festi Nativitatis Sancti Joannis Ba
ptistae scilicet die vigesima Tertia mensis
Junii 1774 in rem S. Antonii Gorcicki Cessam
extitisse S. autem Gorcicki summae praemissae
Itmum Juris quaeriterem cum Ipsis Jure Egisse
Decretumq Injunctae Solutionis totius dictae sum
mae provisionem et Mercatum in Sublationem pro
cessus in Contumaciam Ipsorum ~~[illegible]~~
obtinere curasse attamen Ipsi modo primum
facta anno praesenti coram actis praesentibus Raciaz
sua Manifestatione summam totius mentiona
tam Mille Quingentorum Tynf ex domo Gorsciana
procedentem post Pterilem decessum ad S.
Therassiae de Rutkowskie Malauska sive Jejus
filii unici et ultimi decedentis in se Maanum et
alios Filiastros et Sororinos per Capita Eorum Parentum
et Matris Jure successivo devolutam gra
du Juris vindicatam et Decretis ~~adjud~~ pro Iu
stitia prolatis ~~adjudicatam~~ cum provisionibus
adjudicatam Silimet appropriare et Domui
Malaszyano applicare volunt Decreta Infrin
gere Cessionem super summam praemissam
per Maanum cum fratre et Sorore nomine etiam Filiastri
pro se S. Gorcicki Itmum recognitam vitiare prae
sumunt se Maanum et alios Trno Injuste
pro relevatione Decretorum plus ~~[illegible]~~ prolatorum ac Cas
satione Cessionis Itmum Subsecutae sibi Maanum

et alios Instituto

et alios statuta aggravant ad summam totius
recenssitur successive modo in se Maaren
et alios successores eiusmur suscipiantur repre
sentantes ne gravamen ad eiusmur Maiestatem
spectanter Iumyore Intendunt de Dicta Luj
Maty et alienj vsq[ue] Irogandis q Super Iprincipe
nis Eo decernend Incumpetenter actione Iudicij
Maaj

Wlady Wolowicz

Incepta Maā in pūli Compārūcōne p Albertū Rosdemskij in d Cur Ifidelos
Jakob Kiwak et Lybek Mercatores Lubecenses pē Ipō Summe Quin
quies S Sexagesta Sim Florenos Polonos q Majōr Summa Mille Centum In
quinta Duos Florenos Polonos pro Eo q in Maāe de Comparendo Verbale medio
Extracta relatōis Ipō Mullers Luj Maāe ad Ipō Iuste Requisitōnes nello
per subtōnes ne pōssessōe q Stade Suā pretensa Ville possessionis Quem
mō diffugio allabrationes Cūde Luj Maāe Spiratum de Vsidicatu
in Stag memorata Sūe cum alijs pūncōnē ac Iunctis pariq Iustitiq que
Debitus in forma Iuris

Wojciech Wiśniewski

Incepta Maā Memoratis in pūli Comparitione M Ignatij Lubrandskij
Judicis Curie Lubecane in d Cur M Theodorum de Crafftenstein
primi ad m de Theodori Secundi Dapiferum Vissagij Secundi ad m
Antonij Marcuardi Iudicij ad presens vacātis Luj Maāis Capitan Deputat
vnā per Ipō Receptis Omnibus Debitis ac Iuramentis Iuris Ipō Primo
ad Manūs Dandelissen ad Maāem Luj ad Dictum Dandelissen Nomine
Ulrichus Lubrandskij Iuris ad Maāem ad Omagium et Iuram Ple abbatissa Cum
mitis Lessitur Edwardskij ac in nullo Cum aliquo Luj Maāis Iuramento
Interrupto Maānio opto Quod Lessitur ac Procuratorio Nomine Dominor
Iuramentum Maānio opto Quod Lessitur ac Procuratorio Nomine Dominor
quod eiusquem Absentium apud se detentor Contra se Maāem Suam
Alijs presentibus Pleuis Superioribus Iuris quibus Ipō Iuris Propriis et Luj
Maāis Privilegijs Curie Pleuane minime Exhibitis Quod Ipō
Luj Procuratorio Nomine Dominor Iuramentum Quod Luj Maāis
Instructionis Ipō Expressa Nolle Iudicium et Huius Maāis Curie
Scripturis de Predicto Luj Maāis Vsq ad presens Scripta Exaggra
vationē ac Iustis Maānis Ipō Iuris ac alijs Eiusdem Iuris Ipō Iuris
Iuris cum Omnibus rebus Luj Maāis Ipō Interrupti Edwardskij nec
non Iuramentum Super Ipō Premissa Iuris quod Dictus Iuris Iuris.

Ignacy Lubrandzki

Actum in Consilio in Terminis communibus
Terræ Rubræ Rubrensibus Districtuum Roscensis
Limul et Palæopienitis Una cum Centumstiore
ortenier Cæsarum Feria Secunda post Festum
Sanctissimæ Crucis Initialis Proximæ Sis
hora decima Secunda mensis Junij
Anno Domini 1786 Celebrati

Wlgo Dictus Stanislaomicz de Luenczica auth
Officialis publicus Rubræ Terræ Rubrensis
Stanislao Dluzneuski et Petro Ivanowski in Eius
dem Testimonium assumptis et Requisitione officio
sa Stephani Malinowski fuit in Campis Boreæ
Luenczica Jacki die Vigesima mensis Augusti anno
elapso 1785 et Hinc descendens Intrauit in sul
cos hyemalibus Irrigata de integro stadio uno
Iter Similiter Intrauit in uno loco Sulcis hy
malibus grauidos cœnt in Secundo Septies in Tertio loco
Sex pedes Quatuor Partes stadio uno Iter Milliare
in Sulcis Similibus tribus stadio uno de integro
Inventarijs Italiani Sabbioneta Conventuali
Corepiscopatus Vidui et debite Competit degre
pronz Lecturis fecit Relationem

Supra Mas una cum Protestatione ex parte Compartionis P. Martini Fosielli
ad Stephanum Filij Stefani in Domis Fosielli Wistle et Pedisequa Sibi hæredis in Cau
Pro Mathiam Fosielli Fratrem Suum germanum absq Masculorum
volki Judicem Comes Pro pro Pro et quibus per Stephanum Fratrem germanum
Pronte Suj Masculi pert Stabi ad Supradict P. Stephani Fosielli Suj Masculi
Pro Parentis Minorennitate Stilius et Integrae Substantiae Mobilis et Immobilis
Satis numerati Parentis de relicti a Masculo Pro Pro aqualites respiciens
Occupationis et Prospectiones Suas Apprehensiones Usus fructus ac
prouentus per Spatium Triginta Annis Predicte perceptionis Fructus
in Suas Substantias Possessione addiscis per Legal Parentes de nouo
stadio in Domis Fosielli existentes P. Supine devastationis Insementationum
tum hyemalium quam Vernalium de integro depasticionis Cura Pro Simplici
nem Predictalis Substantiae Paternae absq Masculo Stam Gradus Prodisset Pro
nem Predictalis quam depasticionem ad Mallum Suj Masculi Expectationes
Predictales quam depasticionem

nelle Confinazioni f

nulle bonificationis, ita provenitum per Eum ex hanc substantia per
aptos Valle restitutionis Insuper Quota Virgata Ipse Sibi ex Majori Sors
ma a Deodato gente Ipse Selone vi Obligationum Agnosti Donis Sancte
Glory La Wrobli d'Pedesne Sibi Volim Sti Stanislaj Sanicki hanc dotationis
per Spradectam Dnm Theodorum Swarki Suj Maan ipso Parochen Ipso
hanc dispositio provincialis n Maan jura natura respicere non Solutis
nis nec provisionis ab hanc quota Denicam valle pensitationis Deni
per Medesj Suj Maan post. apprehensionem Modulationis Pedesne Sub
stendid vi Suam possessionem. de Eas Substantia Expulsionis et omni
um addition vi Possessionem Suam apprehendere presumptionis Nullos
addisj dimittere Cinationis Denis Nulla ad n Maan habite pra Sessione
Suj Maan ubij Quas varijs Coram proviis Inijs Vexationis post per
nio Verbis Aperis honoris Nobilitatis vi bonam famam Adque grave
Affectionis vi Aliar plurimar Violentia Adinjuria per actionis
Unde Male legis transgressionis et Suj Maan vijurationis
de vijuriquae tam Dampnum Addictum ac Agros per Eum nulle in
fundamento pasus Eum Banos Catalo. quam Confiscationem Adque de
presentationem. de dotali Addictum tum decernendo Solutionem
plata Rubles una cum pecunia ac Jnquarus panis ipse pmis
vis Sata qua Debitus in forma latis Et per Eum Ipse Levigna Sp.

Marcin Gusarski st

M.P.S.P. Nicolaus Olikowski de Arulino Authg d Jurati palam Ref Lia
Ipse habita Sum M. Andrea Kanigski et Petro Grudzynski vi Perdepti
Testimonium Sibi assumpti Ex officio ad Requisitionem S. Actoris Pedes
wski Sortium vi Donis Mroczki Cemanski Sibi hereditis Sibi Campis Sibi
Donis Mroczki Cemanski una Sortia pars Dm Jubilate Ao Currente et
Jose Condescendens Sortes restituendo Sua Stadia Ipse per Requisitionem Comes
moratis per Suos Spiritus Gazinowski et Ipse relatum est primas Curias
Vidit et debita Compexit Reque quem Jos mlis fuit Relationem.

Suscepto mdo a prte Comparentis ne Spiritus Wiewiorski Sortium vi Ne
nis Sortis Medica Pedesne et Prospectus Sibi Obligatorij Sepenispen et Com Sibi
nolaum Jakowski nis per Ipse Nullo ex Eas Sortes per Dm Bartholomeum
Gniecki Siti Maan vi Summa Septingentos Florenos Sibi Obligatos habitis
Jure vi Agris Casis Sortium Sepis Locum presumptionis vi non nullis
locis agnosti juri Obligationis Suj Maan Subjectos Adimptionis et Impos
sionem Suam Apprehensionis Ipse fructy Fidelis percipionis Jnquer
in Una Ulla Suis Maan Commencem ex Damnos plurimer vi
Jnimicitij Aperalis Jnvantarij Suj deliberate Impulsis Expositionis
temporibus Illatanis, Suj Maan Jnvan, ex alium Cortes Cura principal
Sive ex Signalis Stewarista Comitis Succumi

Injurias ac Damna et ne Opponere Multis in loco vanis vocem prae
matrale Lesionis Defabiens Postpuntenis Invalidum impugnatur probare
aim Sua Ignorantia Obscuritatis ac aliar plurimas Validitatis Petit
jurar Omni Inquisitionum genere planes Sata quae Debitae in forma
Iuris

Josef Wisniewski d

S Paulus Sosinski Nomine patris Et Reti Iuris Ipsius Jac Sosinski
Fratrum Suum germanum ut Dest Illmum ac Splem Plantam Eligit Con
stituit Procuratorem ac Plenissimam Potestatem Dandi et Concedendi Ejus Spti Plantae
Suo Plenarium Jamillatem et Omnimodam absolutam Jurisdictionem Causas
Suas Judiciarias quales Omnes et Singulas ut Omni Judicio vel Ofo
lio Dni Majoris Minoris vel Subjecti cum quibuscunq; primis et Secun
dis quasvis Interventionibus Stem et Celebrandi quam malo Ordine et Agitandi
Terminos Defendendi Promovendi Proponendi Instituendi Instituendi ad Finem Ter
Juris Judicium Dedicandi Duxerit Capiendi et Contrarium Mutuum
Interponendi Juris Allegandi Recusationes Urgendi Summas Precis
nes ac Mandata Decreta quibuscunq; Sibi Pti Adjudicandi
et Adjudicanda Levandi Deliberandi mit Ptis quietandi Judicium Per
solutae non Sufficiat Liquidi Diem Protendendi Mandata cum publicatio
nibus interponendi Condemnationibus Et Pte Ley Ptis Super quacunq;
Allegand et Obtinendi Obligationes et Aliorum Arbitri Plantae qua
ad promovendi Causam Constituendi Actoriq; Munus Veram Unionem ac
Splem Plantam Concernens Dictato legis tractu ac Tempore prorogandi et
Requirendi Promittendi et Inscribendi ac Jus Dni quid quid per Ipsum Plantae
Jamdicti ac Unionis Actum gestum Constitutumve fuerit per ratho grati
firma ac Valido Suscepturi Et ut Nihil Contradicturum fore quam quia
Plenariam ad Triennium Integram Duraturam Hujusmodi Iam ac Valiturae
habituram Vult ac Promittit Datarat Dni Sub Damnis Tribus per quibus
Ubiq; Probit Sui Cumpetentis

Paweł Sosinski d

Suscepta Protestatio ex parte Comparentis per Simonis Lesinski ut d Cone
Paulum Ostrowskiski Nre per Ipm formata quae vigore ac Allegati
Judicii Plenam potentionem Sibi Dare Domum Suam ad Dona Wiesbica
et Oppido Plinsk Sedentis Via publica Cujus libere magno cum
fore ac Lemore Obscuritatis Obscuse Loco Via ut Duellum lege publica
Velitum provocationis Calumnia Convulnerare Condemnationis Duellare
nec Sanctis Invidiosis Denudationis pertpositionis Verbis et operis bene
rem Nobilitatem ac bonam Famam denigrare Sapissimis temporibus Ass

Assationis Cominationum variarum ppallationis. Aliarum permultarum Violentiarum ac Inconvenientiarum omni Inquisitionum genere pbanae peractionis Exinde metae legis transgressionis, et poenarum in citra ctionis de quibus Super Ipsum Inoganae facta quae dabitur in forma latur.

Szyman Lebkowski et

Suscepta Mag. una cum Protestatione ex parte Comparitione G. Joannis Gasiorowski in et Contra Gm. Hiacinthum Zochowski rne per Ipsum Porci Suj Magnae proprij in Capite Bonorum Herzybie Czerwonki Canibus Concitationis per quam Citationem Ejus Porci Causa Exhalationis Existitionis, Sepiam in loco oportuno Circa Sua frumenta locarum neglationis perdq. sibi Damni in Piso Causationis Dem Visionis Damnorum Anseribus Suis in Suprafato Piso illatorum per se Opacae Conductae Ministeriali Coram actis praesenti accusationis se Magnae Die hodierna Recognoscere demandationis Insuper Quotae Sex Florenorum Polonorum a se Magnae per Eum ad Compactum Verbale mutuo Contractae ad Multas Suj Magnae Requisitiones nulle persolutionis quinimo diffugijs Alborationis Denique Damnorum plurimorum in frumentis et pratis Inventarijs Suis tam Consulto impulsis quam absque Custodae Vagarum Illationis Exinde metae legis transgressionis ac Aliarum Violentiarum et Inconvenientiarum facta quae dabitur in forma latur.

Jan Gasiorowski et

Suscepta Protestatio ex Pte Comparitione G. Ignatij Latocki Suo et L. Bartholomaei de Bonis Tyski minor Subditi Suynne Cum G. Albertum Gosciely Dnum et Infidelem Lewely Tabernae in Bonis Tyski magna Arendatorem rne per Ipsi et quae Infidelem Lewely Arendatorem Henryki Augustini protestanti oullatoris ad divendi tionis protestanti proprium vervecum fomentationis aliorumque hominum ad Illicitos furti progressus Subministrationis a Subministrati rerum variarum Illicite Interceptarum Coemptionis praesumptionis per G. vero Gosciely L. Bartholomaei ad Tabernam in Bonis Tyski magna Sitam receptionem falcis

fatis et extraditionem ejus apud Infidelem
Lewek arendatorem propter reparandum per
ferri fabrum securim requirendum nihil
mali ab aliquo sperandum formato quoad odio
Infestationis oppressionis Concussionis Con
cussionum in obductione Civili Advoca
tiali Phenicum facta specificatis Inflictio
nis Securis Ejus L. Bartholomaeo pro
testatum subdito Interceptionis et Ejusdem
non restitutionis. Exinde poenarum Succen
sionis ac aliarum inconvenientiarum Inqui
sitionalis probandum per actionis facta
quae dulcis informa Latur.

Ignacy Dołęga Lasocki

Suscepta Mactio ex Pte Comparitione GG
Simonis Brzeski Gregorii Gadomski Valen
tini Cywienski Sup. et GG Jacobi Parentis
Antonii filii atque Casimiri Cywienskich
Valentini Parentis et Mathiae filii Lubla
ckich Valentini et Valeriani Starcze
wskich Bonorum Starczewo Haeredum et Po
sessorum Vicinorum suorum nominibus Cum G. Valenti
num Radwanski nunc per Ipsos non respicien
do Bonorum Brzescie Notabiles Haereditates
et Possessiones ~~[illegible]~~ variorum haeredum et Po
sessorum non nisi tantum usurpando Sili
quandam Cujusdam Sortiunculae minutissimae
~~[illegible]~~ in hisce Bonis Brzescie proprietatem
Cujus possessioni non Jurisdictio Solummodo
Sortem Bonorum Kowale in Juris sui occupando
et possidendo se Maiorem et alterum Bonorum Star
czewo Haeredes et Possessores formato Sili
quandam Injusto litigandi praetextu Tempore suo

pro Judicijs praesentibus respectu ac si
devastationis in Bonis Brzesciae quod nunquam
in Sortiuncula Ipsius Incerta nec ab alijs
ex divisa Sylvarum Sili Maarum et alzarum Injuste
edito aggravationis et in litis Expensas In
debite Inductionis Irrealium Maarum et alzarum
nunquam deducibilium Incompetenter obje
ctionis violentiam per se in Personis Maarum
et alzarum peractam retorquere et Earundem Maarum
et alzarum Imputare praesumptionis et non
alio fine non Risi propter amotionem
Testium in Causis violentiam in Judicio praesentium
~~[illegible]~~ cum Ipso vertentibus actoratus va
ris Ex se Maarum et alzarum Excogitando for
mationis ac Valorum Injuriarum et Inconve
nientiam facta quae dubitatur in forma Latior

Simon Brzesky rt
Gregorius Gadomsky rt
Valentinus Cywinsky rt

NB. Videatur hic loco Oblata Literarum Authentici Super munus Mini
sterialiatus Providus Augustinus Olszak de Bonis Dzieklanczow beni
gniter a Sacra Regia Matte Collatam manu Illustrissimi Domini
Hiacinthi Comitis a Malachowice Malachowski Procancellarij
Rni Radoszyciensis Producta Sanicensis etc Capitanei propria Subscripta
Sigillo Majoris Cancellariae Communito Typpo Impressam Super quod
quia Munus Ministerialiatus Providus Augustinus Olszak de Bonis
Dzieklanczow Juxtum Corporale ad Imaginem Crucifixi Christi Dni
observata debita praestanda Juxtam Solemnitate floris genibus et apposita
in Cruce Duobus digitis Rotha in Statuto Rni Desumpta per Suum
Judicium Ipsi depromptam Praestitit et fuit Extra de more et Consuetudine per
MRSP Paulum Borzewicz de Borzewo Cmethonem Authum et Juratum
tonsus et rothisatus. Postquam peracta Jo. Providus Augustinus Olszak
hasce literas praevia Judicij Sui quietione damus ad se recepit.

Augustyn Olszak rt

Susceptus manu Ro presbi Compatrone D. Jacobus Kowalski Senex et Pranc
Conjugibus Matiscranka primo de D. Bartholomaej Kowalski Secundo ad pres
sens vero Cathi Sued mee Pone, Sive Ignatium Kowalski Pizzignum Suum
abrantis Cathi Sibium mee per Jpm Nullo habuto Jure ad Patres et Matris
Kowalski Bidoare Sibi jus adviolatus a priori Mante per Suj Maane
Obuntes Contum Jpm uxo Matrone habuit Sibi Sibi Sibi Suj Maane ac abuntes
Cantij de Ejus Patribus et Violentes Expulsionis et Patre Patrue
Totalitas Occupationis ac ei prospiciones Suam Apprehensionis Usus
fructus ac proventy Debite percaptionis, fed Vitalij Ea Ejus vello tributionis
perdo Jpi Suj Maane ac abuntes Cantio mere Sustentando Vitae privationes
Insuper Summis Cantum Injecta Deatuor Manae Patrone per Summ ad
Compatrum Verbale a se Maane Contracto et Patri breve tempore Patris
Declarato Ro Matteus Suj Maane ad Jpm Sachus Expostulationes nolle
persolutionis nec petitionis explanta Sua petitione Ville pensitationis
De Cujy Sua una cum petitione Vindicatione ac Dimissione Patrue
uxoris Vel de Patrato tum Jnvigatores panis facta quae Debitus in forma Patris

Jakob Kowalski m

Susceptus manu ac prti Compatrone Dna Mariannae Orielka Jo Francisci
ac Orielki Filiae cum eo Dna Francisca Marjewska procreata Suae uxo
Simonis Bogdanski Cantij ej affinis Suprascripti Manu Suj Loco Jo et Cone
Ro Lucae Franciscum Parentum et Mathiam Filium et Tutores Suae Orielkie
mee per Jpm Summa quae et quanta divisim Debiti de Bonis Materne Suae
Maane ex Jure Naturae Concernit, Ro Matteus pur se Maane Sui Eos facit
requisitiones Nolle Solutionis nec provisionis Jasuumque Debiti provenire
Nolle pensitationis nec Expeditionis Mulctarius sibi Maane Dari Curationij
Quinde Suje Maanes injunctionis ej. Vindicatione Jpi tam Suae quam
patrimone quam Expeditionis Mulctarius facta quae Debitus in forma Patris
et Patrum ac Dimissi Jungitur Dna hanc Sua
Maryanna z Orielkich Bogdanska m
Sigmund Bogdanski Mag m

Susceptus manu ac prte Compatrone D. Jacobi Kowalski ex et Conj. Ro Ignatium et Albertum Kowalskie Pizzignos Suos mee per Jpm Nullo habuto Jure ac Maane Explicationes
Equi Suj Maane proprij ex et Violentes in Usurpationis Patrocinij ad Matteus
Suj Maane Expostulationes nolle percepit ac resolutionis Jovi Suj Maanes
Jtio proprio ex Tabulis Existentes Equus Suus Depabulationis Depabulati
bonificare nec petitionis Suum Septem ac Tabis Antiquae Substantiae Suj
Maane proprio per Eo Suspecta non restitutionis

Nal.

Judm̃ presens Int. Plurm̃ ci Plonsko ad Ablationem S. Andree Zawistowski
literas Salvi Conductus pro se Cjg allegat a Sacra Regia Matte emanatas de
Ddto Ad Acticanos actitat. nosse Ingrossand. Incepit in Jenuar. Sequen
Stanislaus Augustus Dei gratia Rex Polon. et Magnus Dux Lithuaniae Etc
Vid Pactum Massovia Samogitiae Kijoviae Volhiniae Podoliae Podlachiae
Livoniae Smolensciae Severiae Czernichoviae Significamus quibus
terris Nostris quos Interest Universis et Singulis Presentium Notitiam ha
per Cives Christianos Nostros latores Nostros Assidentes, Nomine Ap
Pte Gjr Thadaj Rudnicki qualites Jpse ob occasione perpetuatas Vio
lentiae ci passus Bis Russi Pna Joseph Rudnicki Vim Pna
Intre et Consanguineus Gjr infrm meditat se perhorrescat provide Su
plicatum nobis est, nre Ap Pte Gjr S. Thadaj Rudnicki et Gjr Adjun
agentes ci Jpsm Complectens Securum Protectionis nostrae Rgā redeuntq
Literis Salvi Conductj Nostr providerimus Cui Supplicationi Nos ben
gne annuendo Literas Salvi Conductj Nr damus et Concedimus Ejusdem
simq Potq quibus ad Spatium Sex Mensium a Dcta presentium Impre
sarum a Jn et potentia Dicti Joseph Rudnicki Inimicis Gjr et Consan
guineis et quacunq Subditis prnas non autem a Jure Damnu
et Condemnq prout literis Nostris quibus Jos Thadaj Rudnicki Hosty
as Mandy tute Saure et libere Sineq ulla perhorrescentia in Regno
Dominijsq Nostris Versari Manere negotia quaevis licita et honesta
peragere et Coram quovis Judicio et Tribunali Jnr. Nostr Competentib
Stare Respondere Causamq Suam prosequi et Defendere possint Pna
ac Inquis Sub hac Protectione nostra Rgā Salvi Manere Jta tamen
ut et Jpse vicissim se gerat Pacta et Contentionum occasionem non præbeat
ac de Obtenta Comitiva quam latores Jpse agat et Jmundet, Denegriq
hac Nostra non Abutatur, quod Obus quae Interest providimus vero Judicio
gubernij et Officijs Jnr. Nr ad notitiam Eidmet mandamq ut hac
Salvi Conductj Nr literas ad acta Sua Suscipi et Num Solito publ
cari faciat Easq et Jpsi observent et ab aliis observari curent
gratia Nra In quorum quibus presentes manu Nostra Subscriptas Sigillo
Jnr. Communiri Jussimus Datum Varsaviae Die Duodecima Mensis
Junij Ao Dni 1786 Regnorum Nrorum Ao Stanislaus Augusty
Hae litterae Salvi Conductj ad Jpsm agentem Thadaeum Rudnicki a vi
et Violentia Josephi Rudnicki tum Inimicis et Consanguineis Gjr aliisq
Subditis prnas ad Sex menses Dantur. Nicolaus Sikorski Secr
Regiae Mattis et Sigilli Majoris Rnr. plenae Secretarius manu pro
pria Loco Sigilli Majoris Cancellariae Post quam quidem Jpsius
has Literas Salvi Conductus ci acta presentari Impetrationem Jus Officium
pretia Judicij Sui quietationis Decretum ad se Recepit.

Andrzej Zawistowski m.

Ipsi

Ex Josephus Swięcicki in et cum Ex Antonium Cywienski
Maritus est Idem in eo Quia Idem Ex Cywienski Quamvis
Invito Secum Maritum in ordine resignationis Sortis Br
Kluczewo in Sukkuly die 27 Junij in anno elapso
1785 Contractu Constitutaque in vim pretij Sortis ejusdem
Summa Duorum Millium Ducentorum florenorum ac Ex Eadem
levata Summa Sexcentorum florenorum Polonicorum ultra Summam
primam Mille Centum florenorum Polonicorum in vim Exemptionis
praedictae Sortis Ex Michaeli Sokolnicki provenientem
alteram Quingentorum Ittem florenorum Polonicorum Ex Francisca de
Oyrzenskie Cywienska Ipsius matrem respicientem
ad deportandum relictas tanquam restantes
resignationem Coram actis Castrensibus Plocensibus Feria
Tertia post Dominicam Conductus Paschae
Scilicet die vigesima Quinta mensis Aprilis anno
praesenti Super Sortem praemissam Bonorum
Kluczewo in fundamento praerecensiti Contractus
robore etiam Decreti Judicij praesentis inter se Maritum
ab una et Ipsius parte ab altera praelati ad implere Tran-
sactionem Demandantis in Personam Maritum unacum
quietatione de pretio Sub uno Eodem actu Subsecuta
recognoverit Cum vero Supraseriptus Ex Cywienski
in elusionem Maritum procedendo minorem Sum-
mam propter matrem suam quam ex Sorte Eadem
Ipsi debet in fundo reliquit Dotes Sororis Ipsius
respiciens ac onus Ex Dominici Sempławski
Celavit Suusque Maritus nec dum possessionis Ejusdem
Sortis abresignatae Insistens tam a Ex Francisca
de Oyrzenskie Cywienska Ipsius Matre pro
Solutione Summae Septingentorum Tynfft quam
a Sororibus et Soceris ejusdem Ex Cywienski pro
Solutione dotium ad Judicium praesens Trans Conve-
nitur pretium pro Eadem Sorte Constitutum
oneribus Sufficere nec Ejusdem Oneribus Correspon-
dere valet Quo Circo Suus Maritus Considerando

onera

onera Sortem mentionatam Sili Maiorum abresigna
tam praeaggravantia ad Deportandum per Maiorum
Impossibilia obviando Substantiae et Summae
Duae Sexcentorum florenorum Polonicorum ad Complementum pre
tij ultra onera in Contractu expressa Eiusdem Cyvien
skij enumeratae Ne in post Evidenter in Sub
stantia Suj patiatur Injuriam a Contractu et Tran
sactionibus resignatorijs supramentionatis et haereditate
per praesens quaerelam
recedit Salvam tamen vindicationem Summae
Sexcentorum florenorum Polonicorum ex pretio Constituto Sortis
mentionatae ad manus ejusdem Cyvienskij
exolutae reservat et praestodit de Diligentia
Suj in praemissis Iterum atque Iterum Maiorum
Et ne a Creditoribus amplius Maiorum ex Interes
se ejusdem Cyvienskij processibus gravetur et Inter
turbetur

Josef Swięcicki rt

Ego Antonius Gościcki Maiorum est in hunc modum
Quia scriptum manuale super Summam Centum
Quadraginta florenorum Polonicorum Circa Exemptionem Sor
tis Bd Malawa in ante Juri obligatorio Sili Ma
nifestarum Subjectae per Ego Albertum Karwowski
una cum Ego Martino Karwowski Sterilitate
decesso ejus fratre in rem Maiorem datum
casu quod Infelici post Institutum Eiusdem Ego Al
berto Karwowski respectu ejusdem Summae
processum et editam Citationem per Mlem Rmum
Gnalem Coram actis Recognitam est deperditum
ne Itaque ex re deperditionis ejusdem Scripti Suae
Maiorum In Causa in Judicio praesentis Coram praedictum
Ego Karwowski promoto Cadere videatur de Di
ligentia in praemissis Iterum Iterumque Maiorum

Antoni Gościcki rt

Fiducialiter huic loco Relatis Dicta Citationis p Juratos presentatis Lecta
Causa & Pl. S. Antonij Krajewski Contra Jurandos Dominicum Mieś Jacobum
Piwowarskum Paulum Piotrowski Civ. Plocen. ad hoc S. Matthiam in oppido
Płonsk Commanen. nec non in Sede Judicij Lithuanici Curiatis
Płonscen. per M. RSP. Joannem Kapczynski de Kluczewo Advocatum
et Juratos Acta fuit Copia extradita ut petitis.

Datum in Płonsko in Curia Combus Tribus Plocen.
Districtuum Płonscen. Zakrocim et Rozyszew Una cum
Continuatione Actorum Causae Tertia post Im. Sanct.
Individuae Trinitatis proxima Julius Die 22da
hoc mensis Junij Ao Dni 1766. Celebratis

NB. MLSP Joannes Maychrowicz de Cekłowo Advocatus et Juratus palatin.
Plocen. Quia ipse habilis Saum NB Joanne Krajewski Francisco Jarzo
bo in Evidentiis Testimonium Sibi Adhibitis Ex officio Requisitione Sam
Krajewski Dominicalis Juit in Campis Dominis Karwowo Błazewicz Plen finis

NB. MLSP Dominus Thomas Jankowski de Wolbowa Advocatus et Juratus palatin.
Plocen. Quia ipse habilis Saum NN. Bonifacio Matkowski et Stanislao Myst
kowski in Evidentiis Testimoniorum Sibi Assumptis Ex Requisitione officii
Illmi Admi Rdi Josephi Rupniewski Decani Supremi Judicis Presenti
Oppido Płonsk De hac Causa et Acta Contenta et Gesta Considerandum Literas
Sibi Commissas pro S. Thadaj Krajewski publici et Causae Regia matte Die
hesterna actum hunc praedicte Emanatas et alij praeca Citatas
in quadam Petitas fuit Citatis ejus Plonscane proclamarent
publicarent et ad notitiam omnium plene possent deducerent
de quo praesentes fuit Relatum

Suscepta Protestatio ex Mte Comparitione S.
Antonij Krajewskiego Plen. et Joannes Krajew
skiego Plen. Jurato quorum Actor protestatur
Jurato ochio eodem protestatum et Causa majores
in Litteris Citationibus Expressione Civiliter
negare Juris protestatur se se opponere
in Campis Dominicalibus Zakrocim Expectationi
oppressionis in terram molestationis prostrate
genibus ad pedes Concultationis Concussio
nis Concussionum Explicationis et Juratorum
nis diffamationis verbis Indecentibus affe
ctionis Exinde notat legis transgressionis
ac alias protestatur et Remunerationem petita
Plus Libertatibus Expensis Citationis Contestat
nne

quod datis in forma Legitima praemissis et praemittendis
praemissa et appositionis et per protestantem
praedictum et contra eundem Judicium
praedictum infrascripta proferendi manus Scriptas
Concursus magnus Populus Civitatis unus
et Congregatus Subscripsi quam Concursum
apud Eundem protestantem Judicem vidit pro quam Con
cursere et aliqui notarii Sibi Illatis
praefatus S Joannem Bogoriensis
ut praemissa
Antoni Bogoriensis et

N8 M. Michael Kowalewski Sac Sm ~~Mechanico~~ Simonis Kowalewsk.
Subsen Racoviensis Fratris Sij germani mei ex et Curiya Illrem M.
Casimirum ex Stylos Sijstowsk Sine meranium Terre Cracow.
vices Magnus est Dij Pro Co Quia Suprascriptus Illus Missives Literarum
nal Sumptas de Episcopi Summa Domum Novalitianam post Sata
de Illus Dnum Gregorij Smolenski Capi Cathedralis Plocen Sedita Requisi
citis per eo S Stanislaum Kowalewski Sij Magni ex absentes Fratris
Patroni ex Cum et Personas tam Mgci Josephi Sulewski Notarij Cons
Plocen quam Ejusdem M Simonis Kowalewski Filij Sij Magnifici Ven.
Fratris germani fuit Testatus Scriptum Manuale Dni Dato Sij ex Bo
nis Kowalewski Die Secunda mensis Nbris 1771 Ao quidem ~~mensis~~
S Stanislaus Kowalewski per mentionat M Simonem Kowalewski ex.
Offerentia Resolutionis Sme Mtis Regis Pol Datum et actus Civ
Capitaneatibus Plocen ex Mlawa Die Dei Approbatus Subscripta
Nobilia Literis a Ejusdem hujus Sme Sanctionalis Kowalestiana
Posteriori tempore nempe ex Ao 1755 a Sij Magni et absentes Fratris
Parentis pro Summa Paulis Olata procuratis benevolis Recipient et
Summam Litigiosa Quinque Aureos Hungaricales ex ei per Eum Sonen
tem pro hac Episcopo ~~Clerico~~ pro praetam. de manibus plebeis Parentis
Obligantis Scripto mercatali Die Vigesima Septima Mensis Januarij
1760 Ao per Eum Subscripto ~~habuerit~~ Attamen nunc minime
praemissis attentis Suum Magni ex absentes Fratris non Solum
pro Solutione Sme Cujus ex ei per Eum Saepefato Mtim Parent.
pro praefato Episcopo Solutis ac post a numerata Pecunia non Solata
verum Etiam pro pacis Sinistrae obtentu praemissionis ex ei potentiori
tempore Subalterna Episcopis ex Judicio primitivo per Machinam Virtute
mij Episcopi Dni Sui Temporalium Judicio Convenit ex praefato
Importunitas Aggravat ex instigationes Illi Expensas inducere vit
tor, Quare Sui Magni Fratris Parentis Sui ex absentis Fratris
Litigitati Dni Judicio Sij Vrae ex praefato injusto Aggravationem
tum Sinistrae pacis Scripto Judicio Vrae ex nullitate praedicto.

tum Cassatione Processus Si qui Interesserit Item utq; Item quam Solennissimae Maiestatis Salvis de Jure Salvanae

Michał Kowalewski mp

Suscepta Protestatio ex Ob. Comparitione Jnnoi Alberti Gorecki Suo et Infidelis Lewek Tabernae in Bonis Tyszki magnae Arendatorij nnc Cz Ignatium Lasocki Dnum et L. Bartholomaeum de Bonis Tyszki minor Subditum ejus nnc per Ipsum Aquae Lsum Bartholomaeum formata quoad Infidelem Lewek protestans Arendatorem Injusto odio Tabernae in Bonis Tyszki magnae ad protestans Spectans possessioni Arendatoriae Infidelis Lewek Subjectae non modo in ante saepe saepius Invasionis rixarum Continuo cum Eodem Infidelis Lewek ~~[illegible]~~ ac tumultus cum hominibus ad Tabernam pro potanda liquoribus Congregatis Excitationis verum etiam et recenter Circa ortum Solis adveniendo ad praemissam Tabernam protestans non Intentione potationis liquorum verum propter Excitandum cum Infideli Tabernatore rixas variarum violentiarum ~~[illegible]~~ ab ortu Solis ad meridiem peractionis Infidelis Lewek Infestationis oppressionis variarum Comminationum propalationis Irrealium objectionis ejusdem Infidelis Lewek oppressionis et vix ad persuasionem Lsi protestans ab Eodem Infidelis Lewek arendatoris recessionis per Ignatium Lasocki Dominum ~~[illegible]~~ ejusdem L. Bartholomaeus in rigore non Intentionis nec Justitiae de Eodem Subdito administrationis quinimo protestans Protestatione Sua Coram actis praesentibus facta Circumscriptionis Illegalium praetensionum ad protestans et aliquam Judaeum Tabernatorem protestans Sessionis

rem

Tabernatorem formationis ac aliarum notentiarum et injuriarum facta quae dabitur in forma Latior. Woyciech Goscicky rt

---

Suscepta Maatio ex Pte Comparitione Mathiae Kruszewski et Clarae Korzybska Conjugum et quidem Consortis in assa Mantrsui Cong. Agnethen de Korzybskie ad Petri Korzybski Relictam Consortem Viduam Mathem Paulum Thomam et Stanislaum Petrum ac Evam minorennes filios et filiam Korzybskie rne per Ips Summae Ducentorum florenorum Polonicorum in vim dotis de Bonis Paternis et Maternis Maam Contem respiciens ad normam ~~aliarum aliis~~ assignationis aliis Sororibus dotum et Exolutionis Eardem nolle Solutionis nec provisionis ab Eadem Summa dotali ab actu Elocationis in Matrimonium Maam Contis proveniens pensitationis Exinde injuriationis ac aliarum injuriarum facta quae dabitur in forma Latior. Macieg Kruszewski rt
Klara Korzybskich Kruszewska rt

Suscepta Manifestatio ex Pte Comparitione Infidelis Lewek Jakubowicz Tabernae in Bonis Tyszki magnae Sill. Arendatoris Cong. Ignatium Lasocki Dominum et Laboriosam Josephum et Bartholomaeum de Bonis Tyszki minor Subditos atque Cujusvis nnis et Cognominis praefati Lasocki Ovillatorem rne per Ips et quidem Lasocki Dominum quotam unius quadraginta quinque florenorum pro Cremato alterius quatuor etiam florenorum pro Cerevisia atque unius floreni pro Carnemodo Civitate a se Maam variis temporibus acceptis provenientem ad multas requisitiones nolle Solutionis insuper retardando Solutionem praemissarum quotarum praeten

sionum

praetensionum ~~ad se~~ ad se Maarem Scilicet Exco
gitationis Irrealium nunquam probandae
facta Coram actis praeterea Sua protestatione
Indelebili objectionis et Summopere Maar
Innocui Circumscriptionis per Honestum
autem oblatorem ad emendum frumen
ta Maarem Sollicitationis Maarem Emere
frumenta ab Ipso renuentis et disvendi
tionem Eandem frumentorum oblatam Coram
Suo Dno et aliis hominibus propter omni
modam Sui Maar in Coemptione Securi
tatem referentis Sumpta In Coram se Maarem
Invidia malevolo suo animo Coram Suo Dno
variis in Circumstantiis ~~[illegible]~~
accusationis nugarum malevolorum Coram se Maarem
propalationis Calumniarum Impositionis per
Pvero Bartholomaeum Sui Maarem Saepe Saepi
us in Taberna Bonorum Tyslij magna Sibi possessio
ni et Arendatoriae Subjecta ~~[illegible]~~ ante
noribus temporibus Invasionis violentarum
permultarum peractionis et nunc recenter
Superaggrediendo Tabernam Eandem non
restituta Sibi Maar quota in obligatio
nem falsi accepta ejusdem falsi velle rece
ptionis unius floreni pro liquoribus debiti
una cum priori quota in Exemptionem falsi
pvenire persolutionis recusationis tunc tem
poris Maar Infestationis oppressionis se
curi ni Ejus de manibus eriperet velle Maar
Convulnerationis rixarum Secum Maarem
per dimidium diei Consulto Excitationis Calu
miarum Coram se Maarem propalationis verbis
Calumniosissimis Maar tractationis per
Pdenique Josephum Septem florenorum
pro liquoribus per Ipsum epotatis provenire

exolutionis neglectionis ac aliarum injuriarum et inconvenientiarum Inquisitionibus probandae peractionis facta quae dabitur informatio

[illegible]

Actum in Plonsko in Terminis Communibus Terrestribus Plocensibus Districtum Plonscensis Simul et Raciensis Feria Sexta Intra octavas Festi Sacratissimi Corporis Christi Domini scilicet die decima Sexta mensis Junij Anno Ejusdem 1786 Celebratis

---

MNEP Joannes Kawczynski de Kluczewo authus et Juratus palam Rud Quia Ipse habito secum NN Gasparo Korytowski et Gregorio Przyborowski in Evidentius Testimonium assumptis ex requisitione officiosa GG Adami et Antonij Rakowskich fuit in Bonis Rakowo Feria Quarta post Dominicam Rogationum anno praesenti et Sexto Condescendens Sepimentum ~~[illegible]~~ in Circa pascua et prata per requirentes extructum in locis linis in uno ad passus decem in altero ad passus duodecem in ~~[illegible]~~ per GG Mathaeum Parentum et Paulum filium Zaborskie Joannem Gosielski ~~[illegible]~~ et ~~[illegible]~~ Mathiam ~~[illegible]~~ et Chrisostomum Krasnieuskie Christophorum Grzegorzewski Collectum in nonnullis alijs locis in particulis Sepimentum Collectum et furamina in Eodem Illata vidit et delete Conspexit de quo praesens Idem Mlis fecit Relationem Cum protestatione ex Ob Comparentione

Comparitione Cordae Gs Rakowskich Cenae
~~ff~~ suprafatos Gs Zabowskie Gorcicky Kra
sniewskie Gronczewsky atq Stanislaum
et Josephum Dwerzanowskie Gabrielem et
Albertum ac Franciscum Rakowskie
denique Franciscum ac Felicianum Kra
sniewskie Haeredes et possessores Bo Ra
kowo rne per Ipsos non observando Jura
vicinitatis Sepimentorum circa Campos
prata ac pascua propter non Inferendae pro
testanae Damna nolle Septionis extru
ctorum per protestanes Sepimentorum quot
quot annis Collectionis et Combustionis
~~frumentorum~~ furaminum in Sepimentis
illationis frumentorum et pratorum Inventa
rijs suis Compabulationis Inventariorum
Consulto in frumenta et prata protestan
Impulsionis orbitae Gregis pecudum et suum
in ~~vici~~ vicinitate observari omnino
debitae non observationis Inventariorum
libere in Campos dimissionis et ~~Epidem~~ omnino
sine Custode die ac nocte divagare
permissionis circa praemissa protestan
se se opponere precipue per G Gabrielem
Rakowsky Sessionis diffamationis ~~In~~
vel publicae aliquoties obsessionis pro
testan Infestationis opprimere et con
cutere attentationis Inventariorum suorum
Damna in frumentis et pratis Inferen
tium ex damnis expellere denegatio
nis frumentorum et pratorum depastionis
viarum per frumenta jam excreta Excogi
tionis frumentorum Conculcationis per au
tem G Gorcicky pratorum Inventarijs suis

de nocte Impulsis Compalulationis Exin
de motu Legis transgressionis ac aliarum
Injuriarum et ~~[illegible]~~ Inconvenientiarum facta
quod dabitur in forma Latior
Adam Nakowski et

G Gabriel Chędzenski in et Cum G Adamum
G

G Mathias Starczewski Burgrabius et Instigator Castri Plocensis nunc et ex Speciali Comisso Gs Joannis ~~[illegible]~~ Gratia ac aliorum quorum Interest Idque de promptitudine Exolutionis Summae in obligationem Sortium Bri Kozieckody Maanae Principalis possessioni Subjectorum ab olim Gso Francisco Przecieszewski Per Maanam Principalem Levatae Cui de Jure Competierit nec non Vindicatione Bonificationis quarum praetensionum ex fundo memoratarum Sortium Bri Kozieckody quolibet per suam Maanam Principalem Solitarum de Diligentia suae Maanae Principalis in praemissis Maatis

Mathias Starczewski Burgr et Instigr Crenae Plocensis

Judicatur hoc loco Relatio editae ad Bona Wierzbica Nobilium Szatkowa Witkowo Dei Ludwina in Actu Contenta Citationis pro Judicijs Crenae Plocensis, Ex Pte M Ignatij Luberadski Judiciae Crenae Cichanoviensis Conc Gs Joannem Korzybski ~~[illegible]~~ Albertum Bagowski Simonem Lebkowski Joannem Szatkowski Albertum Ostrzykowski Mathiam Wierzbickim Alias per M. Q. Proverbium Casimirum Matuski de Przylowo Authore et Jurato Rita Cujus Copia Ex stat in praeductis

---

Infidelis Abraham Jozwowicz Scholiarga Synagogae Plocensis nunc Infidelium Judaeorum Abba Lewkowicz et Moziek Abrahamowicz Mercatores Visogrodiensis Requisivit praesens ad Judicio Utrum Relatio Aliqua editae pro Judicijs praesens tum in Bielsko quam Supra et hic in Plonsko Celebrato Citationis Ex Pte G. Mathiae Kotarski Burgrae Crenae Plocensis Visogrodiensis Contra quemvis

aut ex Pte

aud Cur Pte Cujusvis Cons memorat Dñi Mathiam Hetarski pro
Mlm quemvis. Coram actis pnes Rota Sibiquam Sibi per Extim Stan
Authenkis Latvadi Suis absentiis Offatabit. Verum quoniam nulla Relatio
Lide pro Judicijs pnes ons tam ex pte Ejus quam Cumvelli in Actis pnt
sere a Suo Cauda pari Dñi Miscriundia ad Diem Reducmam, per Dñm
Antonium Smyrowski Palestria Plovie dilgenter quaspti, non reperitus
Petita de non Existentia Cujus Relationis pnes Ejus Requisiti Inhibi
ter Testimonium Cultno quo Singenitur. Cujus

Videatur hic locus Relatis Dñi Citationum. Unius pro Judicijs Cons
Plocens ex Pte Dñi Dzyanskich Conjux Contra DD Officiales ad Nonas
reptè Allenis pro Judicijs Instes Plovien sin Causa Citatorum Ex Pte DD
Dñi mini Stanislaus Cons DD Joannis Dzyanskich ad Dñas Labarum Ultra Dei Judicis
na in Actis Contenta per M DD Nicodemum Kurtzy de Dzyanzyce Authen
ticum Juratum Notarium Publicum Regium Ejusdem Actis Judicij

M DD Nicodemus Kurtzy de Dzyanzyce Authen et Juratus Notarius Publicus Regius
Jpse habitis Illum nn Alberti Pomianowski et Ludovici Komorowski in
Bonalibus Testimonium Sibi Assumptis Ex Offo Requisitione D Antonij Smy
gnowski Subditi in Dzyanzyce Ultraq Labarum Sibi hanidio Juri in Con
spio DD Cassy Parochi Sabbo post Dñi Pentecostes Agitis Ab Cancris Ejusdem
Candelabrum Altaris Arcae Suj Requisitionis hanidatis Deum per DD Cano
nicum Jabianum Balthasar Bogdanskie Sybas et Adamtas Odel Adhi
bitis Conspexit deque pnes Testimonium fecit Relationem

JJ Joachim Zymowsky et Anna

JJ Anna Suerezewska Joseph Zymowsky Con
sorti Suo et JJ Apostolis Joanny Mo cut
sky Conjugi et Mariannae Virgini Innupta
Suerezewskich Sororibus et Suae Mat
germanae nomine pro ejus ejusq Zymowsky
Marito Suj quae primum de Transactio
bus respectu reciprocarum Sortium Bolesławca
magno et parvo Pecuniis et Debitorum Cor
stitutione pro Ejus ipsius et Dotationem do
tis Maaey et Labores Suos respicere nihil
minus pretij assignationem minutissime de
"notatum et descriptum
"illico et adstantes Cons Dñi M Mlodzianowsky
Judicem Castri Cuchanens et JJ Suerezewski
Ejusdem M Stanislaum Mlodzianowsky Judicem
Cast Cuchanens et JJ Mathiam Suerezewski Maaey
et Labor fratres germanos Subscriptis

Maarę et absq Sororum fratrem germanum Manifestata est Idq in hunc modum Quia Ipsi et Singulariter Mficus Młodzianowski Judex Cupiendo ab Eodem Suae Maarę et absq Sororum fratre germano quam Citissime ~~emendi~~ praemissas emendi Sortes in Bonis Cepkowo magna et parva Poczerznino et Dalanowo Sit plusquam quindecem Millia florenorum Polonicorum valentes se Maarę ad Bona Sua Wichorowo Conduxit, Idq Considerando valorem dictarum Sortium plusquam Tria Millia florenorum Polonicorum in vim dotis ex praenominatis Sortibus Maarę et absq Sorores respicere ~~judicavit~~ allegavit et ad prosequendam intuitu Solutionis dotis ac Constituendae Massae Substantiae Conq praedictum G. Swierczewski fratrem in suo Judicio Causam Maarę et absq Sorores Commovit Certam quotam pro Expensis Juridicis tribuit in fundamentoq ejus allegationis et Exhibito Consilij Causa respectu assignandae et Solvendae Dotis Maarę et absq Sorores respicientes in officio Castrensi Cuchanoviensi prosecuta extitit posteriori itaq tempore facto quodam Cum G. Swierczewski Maarę et absq Sororum fratre germano Condictamine Conscripto Sub die 27 mensis decembris anno elapso 1785 intuitu resignationis totius dictarum Sortium Bonorum Cepkowo magna et parva Poczerznino ac Dalanowo Contractu propter Solam decurtationem dotum Maarę et absq Sorores respiciens et obumbrationem Earundem vilissimum pretium Scilicet Summam quatuor Millium florenorum Polonicorum pro praedictis Sortibus utriq tam M. Młodzianowski Judex quam G. Swierczewski Maarę frater Constituerunt et non nisi Summam Mille florenorum Polonicorum pro exdotatione Suae Maarę et absq Sororum cuiq per

Trecentos

Trecentos Triginta tres flor. grossos decem Pol.
cum Summo praejudicio et evidenti damno ~~[illegible]~~
~~[illegible]~~ Maam et alterum Sororibus in vim dotis
assignarunt Summas Maternales et Pater
nales alibi haerentes Celarunt nullam liquida
tionem onerum fecerunt taliq modo Maam
et alterum Sorores Injuriarunt Quare Maans
Cernens se Maam et alterum Sorores ~~in~~ per Vilis
simum Constitum pro Substantia Parentali
~~[illegible]~~ propter decurtationem dotum Maam
et alterum Sorores respiciens pretium in assigna
tione minutissimae dotis Injuriatam de
nullitate ejusdem Constituti ~~[illegible]~~ in Condicto pro
praenominatis Sortibus vilissimi pretij assi
gnationisq praejudiciosae Dotis de Vindicatione
ejusdem Competentis ex Justa et adaequata Con
stituendae Substantiae Parentalis et Materna
lis Massa Dotis oriundae Maam et alterum
Sorores respiciens Injungendaq ad Sortes Re
censitas mentionatorum Bonorum pro Justa et ade
quata adinvenienda Earum taxa ex Eadem assi
gnandae Competenti dote Condescensione officio
sa rne praemissorum ac aliarum Circumstantiarum
tractu Causae enarrandae Item Iterumq Maat.

Anna ze Swierczewskich Zymoszkart

Josef Tymowski [illegible]

Mscius Ignatius Luboradzki Judiciae Crone Cuchane in et Contra M Victo
riam de Chraszczewskie primi ad M Theodori Szawłowski Dapiferae Visogrodiensis
Secundi ad M Antonij Mazowiecki Tertij ad praesens voti Suj Maane Contem Se
paratam Ratione per ipsam Maatus est Jdq Ex Eo. Quia licet si Decretum
Condle in Fundo Bonorum Wierzbica Rumoka Feria Secunda post Trm Visitationis
Glmae Virginis Mariae Scilicet Die 4ta Mensis Julij Ao Elapso 1785 Inter
Eanae M Victoriam de Chraszczewskie Luboradzka ab Una, et Se Maane Pte ab altera
per Judm Judicatus Trm Plocensis Juxta Resonantiam Inquisitionum pro

Maane

Maan ac Jpō per Nunnum Cistum Inuoltō Pbertas ac Cognitam Ligis
et Justitiæ postulatum Ad Adag Judicij Suj hui ni Mensis
Hons Ad hanc per Oblatam perueduum, Cessate Jure Edicta Citationis
Maan ac Jpō Authore Subrenato Super Universali Substantiarum Mobil.
quam Jmōt. ac Citandi Dimissionem Bonor Wenceslai Epis hered.
pro ri Suprascripto Centis Separata injungen. Appositis Inscriptione
Summæ Octō millium Florenorum Polonor per plibatam M Victorian de
Chmielnicki ri Oduoli Nata pert Cum Dantum Mantuæ Feriendæ.
ri Personam Suj Maan Nata Summam Duor millium Florenorum Polonor
per ri Maan ab Jpō petapta a prmissa Summa Octō millium Florenorum Pol
pro ri Quō detrincationem. determinationem ri alijs Circumstantijs Obser
et Integrum Causam Scientes pro Justo et Equo Approbare. Ratificare, alla
nem Jpōa Minus Salubri Usu Consilio in negotio Suj Maan Petitorio, ma
Innouationem, ac prolattationem Justitiæ tum Pietas Maanū Ceramachj
Cum Pleuris Consortē Maan de Rabsztejn Signo Dicatis Decretis Decreti
Decreti Consilio ac Cognitionem tam Inquisitionalem ri Sua Quos Consilio
Decreti quam Inscriptionis Supra Summæ Octō millium Florenorum Polonicor
Interposuit et Pro Maan Nunno pro Judicij Ordinarijs Tribunali Rō Pbr.
cationes per Medium Actor. nata prmissa Petita ad hanc Judicij Publice Evocari
prosequj, impertinenter aggravare intendit ac ri frustranea ab Ejusdem ab
duum. Conatus Juxta Stylj Maan obtinere Fortuna Sua Judicatū.
De approbatione tam Suprascripti Decreti Consilio quam Inscriptionis
prmissæ Summæ ab Jpō Inquisitionem. tum Inoperationis Petitorij ab Acta
Ad hanc Judicij Suj Maan Vocationis ab Jpō aduocationis Repetitione Citationis
sam per Jpō Injuste Causatas Ejusdem Actor ab Jpō Ejusdem quam Solennissima Mandata offerchia
se pro premissis Obtinere ri fore Competere Jure Actus Spre Salvis de Jure
Salvanna Et Respective Summæ Inscriptionis pmore Suj Maan Agnitione
et meta Cognitione Munnis ac Jnō memoratam Inscriptionem Debitorum Citationem
tionem. et Contractuum Decretum Subrenatū.

Jgnacy Luboradzki

Suscepta Maō ex pti Compantione Gr. Joannis Chabrowski

Suscepta Maō ex pti Compantione P. Alexandri Jabłonski de P. Michaelis
Jabłonski Pistritis dechiu Tuo Duessi Instis generalis et Notarij
Publici ex A Com P. Matheum Podlewski mō per Jpō Patentio ea Sum
ma Octō Aureor Hungarical et Florenor Septem Decem Polone per Jpō
ab do Ejusdē P. Michaele Jabłonski Pistritis Medijs Ad Scriptum Manua
le Di. Dati Ejj In Cuchanow Dē Vigesima Nona Julij 1710 Ao datum.
Contrado. A Die Maan, orga Alias Consuetus pert Pistritis pallegati Micha
dis Jabłonski Duessum. devoluta Comparere Ad Mallas Suj Maan Ad

Jpō

Ipsi factae Requisitiones nolle persolutionis nec provisionis a praefata Summa provenire Velle possitationis de Cujus Summae una cum provisione Vindicatione facta quae dabitur in forma latior

Alexander Zabowski et

Suscepta Protestatio ex parte Comparitione S. Antonij Goscicki Bonorum Bonewo Puchowski haeredis in et Contra Gnum Clementem Janowski Rnum per Ipsum formatque ac injusta ac Illegali Praetensione Septem Decim Par. Suj Provinciae propriorum Ex Campis praefatorum Bonewo Puchowski haeredis ad forestam abactionis abactorum Ad Multas Suj Provinciae Requisitiones et Officium arcetum non Extraditionis quinimo pertrecim Dierum Spatium fame macerationis et vix Eorum Exforcotationis, Suj Provinciae nulla habita Rnum multis Illocalis Varijs Pnis Coram Inique laesionis post positionis diffamationis Verbis asperis honorem Intaminatum ac bonam famam denigrans Affectionis Comminationum Variarum propallationis Dicti Variorum Inventariorum in praeta Suj Provinciae haereditaria impulsionis et Eorum praefatorum Promissis inventarijs depabulationis haeceq Inventaria cum Varijs armis Tamulis ac Subditis Suis pascere demandationis Aliarum permultarum Violentiarum Omni Inquisitionum genere probandarum facta quae dabitur in forma latior.

Antoni Goscicki

N.R.S.

Actum in Plonsko in Terminis Communibus Terrestribus Plocensibus Districtuum Plonscensis Limul et Raugsiensis Sabbatho Intra octavas Festi Sacratissimi Corporis Christi Domini Scilicet die decima Septimanensis Junij Anno Ejusdem 1786to Celebratis

---

N.R.S.P. Josephus Szczurzaly de Sielilowy authus et Juratus palam Rnum Quae Ipse habitis secum N.N. Francisco Kotarzewski et Laurentio Goscicki in Evidentius Testimonium assumptis ex requisitione officiosa S. Fabiani Oprzenski Bonorum Ilino Szyilij haeredis fuit in Granicie Bona praefata Ilino Szyilki requirens haereditaria

ab una et Oppidum Plonsk a Secunda Partibus
parietaliter distinguenti die hodierna in actu
Contenta et Illud Condescendens Granicien Inci
pientem ab angulo Bona Skarzyno ab una prae
nominata Bona Ilino Szyiki a Secunda et oppi
dum Plonsk a Tertia Partibus dividenti ad locum
dictum Zielany et ab hoc loco ad viam Tritam
Plocen se se Inter Bona praedicta Ilino Szyiki
et oppidum Plonsk parietaliter ~~[illegible]~~ proten
dentem in qua Granicien per quatuor Stadia ad tres Glebas terrae
in longum ad locum Zielany Eundo et in eodem loco Zielany sco
pulum parietalem similiter ad tres Glebas
Terrae per oppidanos Plonsecz disarati Item
ab hoc loco Zielany ulterius ad viam tritam
Plocen in eadem Granicie se se protendenti
fossam ad passus in longum quindecem recen
ter per eosdem oppidanos Plonsecz factam
vidit et delite Conspexit de quo Oppidum Idem
Mlr fecit Relationem

Suscepta Manifestatio ex Pti Comparitio
ne G Fabiani Oyrinski Bonor Ilino Szyiki
haeredis suo et G Adami Oyrinski fratris
Ejusdem germani nnc Cum Famatis Paulum Pio
trowski et Albertum Bialkowski Gasparum
Parentem Lucam et Josephum filios Wroble
wskie Thomam Kwiatkowski Franciscum
Sartorem ~~[illegible]~~ Petrum Prasnisky Cives
Plonsecz denique Stanislaum Przyborowski
~~[illegible]~~ Civitatis Plonsecz Vice advocatum me
per ipsum granicien incipientem ab angulo Bona Skarzyno
ab una Oppidum Plonsk a Secunda et Ilino
Szyiki Maiorem et alias fratri haereditaria a ter
tia Partibus distinguentis ad locum dictum Zielany et
ab Eodem loco Zielany ad viam tritam Plocen
parietaliter ~~[illegible]~~ Bona praemissa Ilino Szyi
ki cum eodem Oppido Plonsk dividentis se se
protendentis per quatuor Stadia ad tres Gle
bas

Glebas Terrae atq Scopuli unius in loco dicto Zielany similiter ad tres glebas Terrae disarationis fassel in Eadem granicie ad gen Decem passus in loco elaborationis Curatio nis non attenta Complanatione anni 1639 Inter D. N. Petrum Dzierzanowsky ab una ac Cives Plonsky totamq Communitatem parte ab altera Intuitu granicierum Inter praeno minata Bona Illno parva Szyjki ~~ex una~~ et Civitatem Plonsky ~~parte ab altera~~ et fundos in Civitate Plonsk Jacen dictorum Bo buchowskie atq pascuorum ad haeredem Bo norum Lorum Illno Szyjki spectans Confecta non modo pascuorum Coarare et Consemina re praesumptionis aditus et transitus in fundos et prata in Eadem Civitate Plonsk ja cen Maag et absen haeredibus praepeditionis Inventariorum Maag proprior Licet suus Maans Illae in Civitate Plonsk notabili possessione gaudet pascere ~~denegationis~~ et pascuorum liberorum ~~nullo permissionis~~ de negationis verum etiam famulorum et sub ditorum Maag Inventaria pascen oppressionis Concussionis ac aliarum Injuriarum et Inconve nientiarum facta quae dalitur in forma Latior

Fabian Oyrzensky

Suscepta mad ex pte Compantione Gsi Antonij Zakrzecki Suo et GG. Rosaliae Agnetis atq Catharinae Virginum vinuptarum Filiarum Suarum cum ad G. Francisca Moszczynska porratam mae vi et Cone GG. Paulum et Petrum Fratres inter se germanos Ostrowickie Eadem Sortium haeredes mae per Ipsos non Exoluta Summa Trecentorum Tyne per se Maam ac ad G. de Moszczynskie Suj Maam Contem absentium Matrem G. Paulo Ostrowicki in Obligationem memorato Sortium Expensta Agnorum Juri Obligatorio Suj Maam ac absentium Filiarum Subiectorum in possessionem Suam apprehensionis ex apprehensis usq fructq ac pro. Sortium in Bonis Karwowo Oszmowice Sito Obligato Possessorio

ac provocatus indebite perceptionis Decimæ Suj Maan ac abusi
um Filiæ supplicationis de quarum Cuiquis vindicationis Alm Dariæ de
præmissis præsentibus Calculo adhuc pergendo Solutionis pallegata
Summa facta quæ dabitur ut forma latius.

Antonij Zakrucki A

Susepta Mão ex pti Compantione S. Martini Wronski ad Sac
Albti Wronski et Susannæ Cichowska Juniam Conjugum Filij ad sac.
SS. Simonis Wronski et Mariannæ Skrzynska de Dominis filia
Juniam Conjugum Neptis ut et Consp. Antoniam Zakrucki Dne
ac Nobilium habidem vrũ per Jpõ Summa quo et quaida ut vide
Dolij de Supradictis Dnis Bonis Nobilium Ejus hæreditarijs de
S. Mariannam de Skrzynska Wronska Suj Maans Juniam Conjux
uti rej Maãn post gesta inde sata requisit. Dñ multas Suj Maãn
Expostulationes Nelle Solutionis nec primissis explata Summa
quorians Velle persistentiis Dñ Cujus Maj Sñã una cum præ
sens Vindicatione facta quæ dabitur ut forma latius

Marcin Wronski A

S. Martinus Wronski Famus petitor Quõd Solitũ Plantiam in
præsentia SS. Pdi. Ludovski Stranthi Predpetski Mathiæ Mayo
wiecki Ejusdñi Stanczewski, Bonaventuræ Cichowski Caroli
et Stanislaj Januszkich Pauli Zakrzewski Ejusdñi Sulkowski
Christophori Zalewski Melchioris Mierzynski Josephi Pigłowski
Casimiri Lesowski Lempicki, ad Causas suas Judiciarias
gestas omnes et singulas ut omnia Judicia ord Objecta Quõ Majus
Minusve Subsilij cum quibuscunj primis et Occasione quæstij
interveniendi ad hunc actoratu quomodo Vertens et Agitans
Jpsj ad triennium subsequ. Spus Sua Egrũ promissa firmare

Marcin Wronski A

Susepta Mão ex pti Compantione S. Antonij Notarij Dni et Cons
SS. Bartholomæum Casimi et Ignatium Fratres ut et germanos
Mosakowskie Principes Suos Quõ per Jpõ Summa Octingenta S. Non
Jinitum.

Susepta Mão ex pti Compantione Sri Antonij Notarij Sedium ut
Nunc Supervivy Sñi Virgin Junium Sñi Sonam, Respectus ord Cons
Spõ Bartholomæum Casimi et Ignatium Fratres ut et germanos
Mosakowskie Principes Suos prefatos Dnos Skrzynny Satis ad Sñã
Cristinã de Mosakowskie primis ad S. Albti. Modelewski Secundis ad presen

voli Suj Maan Antes Ed Pour motifs Dendits Phendes Rõ
per Jpm Summarium insuscriptas Unius quidem Odorgentinum
Horam Polone per Ppdtam Dñi Cristinam de Sobolewskie primi
dõs S. Uberti Medelewski Saundf ad presens voli Suj Maan Cortan
fr Viduati Stadu post primevam Mantam Existendes Sibi Maan
Adsõ Imibus Laboranem si Novembris Dei Nono Mensis Maij 1779as
Mantam inscriptas Asparate Allevius vero Dominum Vigesti Horam
Polone per Eam S. Cristinam de Sobolewskie primi dõs S. Medelewski
Saundf ad presens voli Suj Maan Cortan si Stadu dõs Stepowany
Adsõ Epos Dei Stadu Mensis Junij 1777 Aõ Meo Obligatõnis
S. Josepho Rostkowski Inscripta et per Eam S. Rostkowski Sibi Maan
Adsõ hiza Dei Vesperis Mensis Junij 1780 Aõ Cesa Justice Autan
Cestam Octoaginta Octo Horam Pcõ per Eam Suj Maan Cortan
Jpsõ Autan Matrem S. Lawrentii Zebrowski Supra scriptas Adsõ Dei
29 Mensis July 1778mo Aõ Senibi modo si fundis et presentes Dñi
Dõs Stepowany Asparate per Eam Dñi Zebrowski Sibi Maan
Dei Vigesimõ prima Mensis August 1781 Aõ Transactionis Quarte
vero Septuagenta Quinque Horam Polone a SS Alberto Parente ac Valen
tino Ideo Medelewskie S. Stanislaus Latkoski Decreti Primi Ce
lebris Adsõ Medelewski S. Stanislaus Latkoski Scripti Manuali
chirographum Adjudicatas per Eam S. Latkoski Scripti Manuali
in Domõ Wichowaro Dei Undecima Mensis Maij 1782. Aõ Datuali
Sibi Maan Cessa Quarta decimi Quarentinum Horam Polone Adsõ
Primi Cichoni Dei 26 Mensis July 1784. Aõ per Scripturas
presentes S. Bartholomeum Medelewski Sibi Maan si Stadu Dõs
Stepowany modo Obligatõnis Asparatas, Omnium ac Mullas ad
Jpsõ Stadu per se Maan Requisitiones. Nulle periclitationis quini
mo Suj Maan De Scribus Pollegados Dõs Stepowany Presumi
Obligatõnis Suj Maan Subrisiõj Expellere Appromissionis Precedo
Suj Maan Ville injunctionis de qua Pactaj Summas Judicia
tõnes ac Executiones Stadus Agnos Juridicas Obligatõnis Subscriptas
facto quod debitum infirma Latitet Et alijs injungues Denunciationes
pretensiones quindi per se Maan Ad Eos habitas.

Antonij Natecki M

Susapta Maã ex priti Compantione S. Antonij Natus est
Adamus SS. Bartholomeum Casimi Pac Ignatium Andre
vitus et germanos Rudelauskie Virginus Suis. mã per Ipi
Suj Maãe Manã Sua Coram Actj Tribus Testimon
ut Novum Actis Die 4ta Mensis Novembris 1784. aõ per Supra
Dictum S. Bartholomeum Rudelauski Suo et SS. Casimiri et Igna
ty Rudelauskich Fratr Suis germanis Pãe Cone et Maãe Instan
pta Imaplaus ex nunquam adquisibilby quantij repleta Sum
mopere Circumspectionis honorifq; illuminati detractionis Crude
lis Mate legis transgressionis dejuramenti Super Ipi poenis ex Ri
nationis Supra dicti Actis Gravata ex actj Manã Iuste quod
Dubitus in forma latius.

Antoni Natus est

Susapta Protestatio ex priti Compantione S. Angela Nicolauska
S. Pauli Abyszynski Dicti Rudda Conversis in Aecia S. Ignatij Ouick
genere Suj Suo et Suprascripti S. Pauli Abyszynski Mantia Ipi N Mas
tianna Sarnauska Virginis Innupta Famul Suis mã ex et Cone
SS. Mathiam Abyszynskiãnã per Ipi Supradata N Mastiannã Sar
nauskã Famul Cuica Pastorem Inventarior Stici Villa Imminente
nihil Mali Pauni Spesam Infestationis Aggravationis Oppressio
nis Causa Concussionis Coactionum quae Fiat non Sint Adducta
Inquietatione tamen Perturbatus ritus Sacramentis per Ipsatam Curtem.
Suã Maãe Canibus propriis Suis Devenant non permittens malevole
Convicio postpositionis Verbis asperis honorem Nobilitatem ac bonam
famam Denigrans Multis ex locis Variis Coram pronis affectionis
Fratrum nunquam Perturbans cum Summa Ignominia Obtractionis
Aliisq; per nullos Violentias Omni Inquietationum genere pro
Causa Peractionis Crude Mutae legis transgressionis et poenalis
et tractionis Dequibus Super Ipi Juramenta Iusta quod Dubitus
in forma latius. Et Evans Juriam Congs. Et quies Ipsatam
Manitum. Et Dani Aliotempore Suã Maãe Manti postpositionis
verbis Indecens honoris Detractionis

Angela z Mieścionskich Abyszynskaya
Joannes Ouick Jako Assystens.

G. Simon Brzesky Suo et G. Mariannae Brudzeen-
ska Consortis Suae ac LL. Margarethae Matris
et Joannis filij Subditorum suorum nnē cum GG. Mari-
annam de Kwasieborskie primi et G. Ludovici
Starczewski Secundi nuptus et G. Petri Krusze-
wski Relictam Consortem Viduam Matrem Ni-
colaum Joannem filios nec non Franciscum
Starczewskie Maatus est Adq in Eo Quia Ipsi
Exportato Secum Maanę et absenę Respe-
ctu agrorum ac attentatarum violentiarum quocunq
modo ~~adire~~ peractarum Decreto Condescensio-
nali in fundo Br. Starczewo magna Feria
Secunda post Festum ~~post~~ Sanctae Catharinae
Virginis et Martyris Scilicet die 28 men-
sis Novembris 1785 anno proxe elapso per
officium Burgrahale Castrensis Plocensis promulgato
actisq Castrensis Plocensis anno praesenti oblatuato
Lucratoq Super se Maanę ~~[illegible]~~ pro
quibusdam tam per se Maanę quam Maanę
Subditos Ipsis illatis Injuriis ac attenta-
tis violentijs per Loco Decretum Condle
Irrogata poenalitate, post praestitam
per Maanę tam ex Interesse suj Maanę
quam Subditorum suorum in poena Quincuplici
quatuordecem Marcarum Polonicarum ut quietatio
Coram actis Castrensis Plocensis Feria Secunda
post Dominicam Misericordiae Scilicet
die prima mensis Maij anno praesenti in rem
Maanę recognita obloquitur Ipsis in toto
et sufficienter Satisfactionem Excogi-
tando Sibi praetextum Secum Maanę lite-
gandi antiquarum violentiarum ~~[illegible]~~ praetextuosas
"assinoritas ~~[illegible]~~ Illatas ~~[illegible]~~ ad se Maanę et alias
Subditos "indelite formatas jam per Decretum et
praescriptum Condle poenalitate Super se

Maanę

Maanę Irrogata et pacificata Sublatę
facta recenter sua Querela resuscita
~~tam~~ runt praetensiones illegales ad se Maanę
et alias Injuste formam praesumpserunt
Irrealia nunquam probanda Sibi Maanę
et alias objecerunt Duplicatam poenali
tatem in Uno Eadę negotio Lucrari praeme
ditarunt Trnb suo ad Judn praesens
respectu violentiae post Decretum Condhe
nequaquam per Maanę et alias Ipsis per
actam et totaliter Satisfactione in poena
litatibus praestita annihilatam edito se Maanę
et alias aggravare se se resolverunt, in litis
expensas Maanę ex pura et temeraria Ipsorum
vexa induce Conantę Quare Maans ~~[illegible]~~
~~[illegible]~~ de Indicta sui Maanę et alias
vexa decernendę Ipsis Incompetenti actio
ne decernendę Super Ipsis poenis ac omni
moda Maanę et alias totaliter Emundatione
de praemissis ac Caliis Circumstantiis Itd
Itedq Maanę

Szymon Brzeski rt

MRGP Joannes Maychrowicz de Rostkowo
authus et Juratus palam Rnd Qua Ipse
habet secum NN Casimiro Cywinski et
Mathia Sielikiewicz in Evidentiis Testimo
nium assumptis et Requisitione officio
sa GG Nicolai Joannis et Francisci Star
czewskich fuit in Bonis Starczewo ma
gna Feria Quarta post Festa Solennia
Laeri Pentecoster anno praeterito proxime praetenta
et Ibidem Condescendens Inter areas GG Requi
rentium ex una et G Simonis Brzeski ex al
tera parte Salices excretas quae ~~[illegible]~~ Circa
metantur ex opposito areae GG requirentium ut re
quirentes allegabant stare debuerant Se
pimento per G Simonem Brzeski Inceptas
~~[illegible]~~ Stadio uno unam Salicem ~~[illegible]~~
Areas GG requirentium cum area G. Brzeski dividen
tem
inceptam

inseptam vidit et delibe Conspexit de quo
praeq. Ex Mtu fecit Relationem

Suscepta Mattio ex Pti Comparitione Gsae
Anna Skarzynska ob. Ludovici Szathowski
Relictae Consortis Viduae ob. Eod. Stupecka
in Virginali Statu decessae Sororinae et Successi-
vi naturalis Cq. GG. Cunegundin de Gyszero
wskie ob. Antonij Szathowski Relictam
Consortem Viduam Matrem Joannem Veroni
cam Mariannam ~~et Monicam~~ Virginem Innu
ptam filium et filias Szathowskie Antonium
Chyczewski et Monicam de Szathowskie Con
pejes me per Ipsum Summae Centum Quinqua
ginta Tynf in aurea moneta actis Castri Plac
Feria Quinta ante Festum Sanctae Marga
rethae Virginis et Martyris anno 1751
per ob. Antonium Szathowski Ipsum Mari
tum et Parentem Eod. ob. Eod. Stupecka
Virgini Innuptae Maarum amittae in Bonis
Szathowo Inscripta provenienti ultra Similem
Summam per se Maarum levatam restanti
se Maarum Jure Successivo Concernentem nolle
Solutionis nec provisionis perpetuationis accipiat
Jurandum facta quod dabit in forma Latior. Sep
tuaginta quinque Tynf ex majori Summa
Anna Skarzynskich Szathowskiast

Actum in Plenskie in Terminis Com
munibus Terrestribus Plocensibus Di
strictuum Plonscensis Simul et Ra
ciaziensis Feria Secunda Intra octa
vas Festi Sacratissimi Corporis Chri
sti Domini Scilicet die decima ~~[illegible]~~ Nona
~~[illegible]~~ mensis Junij Anno Quidem
1786 Celebratis

videatur hoc loco Relatio Extradictae Cita
tionis

p Judicium Castr. Plocen. ex Parte G. Casimi
ri Kowalski Cz. G. Andrean Brzezinski
p MM. P. Joannem Rafalski de Borzewo
auth. Ossiatum recognit. put. Extat wyducti

Coram Judicio ac G. Josepho Losowski Burgra
bio Castr. Plocen. in locum M. Joannis in
Krasniewa Gumowski Judicis Loci praed
sedem ad hunc actum Substituto Subdele
gato actisq. praedic. Terrestribus Plocen. in Plen
sko Pstr. Comparens Idem M. Joannes in Kra
sniewa Gumowski Judex Terrestris Plocen.
ob MM. Thomae in Gumowo Gumowski et
Theressiae Dramienska Conjugum filius
Sanus Rnt. Quia Ipse Gses Antonium Swią
tecki et Gasparum Kociecki ~~[illegible]~~
in veros suos Ltmos ac Speciales Plenipoten
tes eligit Constituit ac Solenniter ordinat
dans et Concedens Eisdem Specialibus Plentibus
Seu uni Cuipiam ex Eisdem
Suis plenariam facultatem et omnimodam
absolutamq. potestatem Summas tam ex obli
gatione Sortium Bonor. Przyborowice in Ter
ra Zacrocimensi Consistentium quam ex alio quo
vis forte Gsas Rosalian et Luciam Dramienskie
minorennes ob Mathiae filias post Eundem olim
Parentem Earum respicientes Easdemq. Sum
mas perceptas in Bonis Haereditatis recognoscen
tis Krasniewo Zastrzeze et Lubicze ac alijs obli
gnne Suis Rntis Inscribendi et Locandi Caete
raq. munia veros et Ltmos ~~[illegible]~~ ac Speciales
Plentes Concernens pro Lujusconcepti Exigentia
delicto Legis Tractu et ordine peragendi et Exe
quendi promittens et Inscribens se quid quid per
Eosdem Plentes Speciales gestum factum Constitutum ac
fuerit pro Ratho grato firmo ac valido Susce
ptum Idq. Sub Damnis Terrestribus quibus
utique Rndebit Suis Cum Portoni Joannes Gumowski JJPP.
Josephus Lasowski Bc. Placen. ad hunc actum Subdelegatus

G. Michael Ignatius bini nominis
Charzynski Suo et G. Agnetis Nie
Droska Consortis Sud. nne pro qua
pacem Cavet Sanus Rmus Gnalem
Plenipotentiam in Personas GG. Hia
cinthi Przedpelski Petri Rudzyski
Pauli Zoltowski Chrisostomi Ze
linski Mathiae Starzewski ~~Joannis~~ Caroli
Turoski Valentini Struszewski Pau
li Sulkowski Joannis Niedroski
Joannis Kocięcki Melchiory Mie
czynski Josephi Peplowski quod nnis
Lesowski ad Causas Suas et absq. Contra
Judicianas gltr omnes et Singulas in
Judicio quovis vel officio Rmi majoris
Minorisve Subsellij Cum quibuscunque Per
sonis et occasione quarum Interveni
entiae tam ex actoratu quam reatu vertuntur
et agitandae Idq. ad Triennium Integrum
praesens Sua Rne praemissa firmans
Michał Ignacy Charzynski rt.

Visitatum hoc loco Oblata Registri Rar Mobilium in Varia summa et
Speci Existentium Relicta à S. Pauli Chyrowski de testatore, per Dñm Apol
niam de Cyrowskie primi à Episcopo Dñi Pauli Chyrowski Secundi Defuncti
vol. S. Stanislaj Karnowski Custem Conscriptum Manuq. Propria Subscripti
à Suo Coram Judicio Dei Redditura Computatae Cujus originale Patet
in Actis

Apolonia z Cyrowskich Karnowska m.p.

Stanisław Karnowski Mars y assystent m.p.

Suscepta Protestatio ex pte Comparitionis Dñi Mathiae Zbyrowski Pue
à S. Roe Semigalla Custe Sudmi in à Custod S. Pauli Zbyrowja
ut dictum Patrocinium ad Angelam Nicolaevskam Spectans Congeo Deus tum
D. Mariannam Karnowskam Virginem Immaculatam Conceptam Dñi per
ipsa à quibus Ipsalem Virginem Inventarios Pte Elias Villo Zbyrowski Stolko
ar in Agrum per Pranes Mittis Communicatum Deliberate Impulsiones
per quam Impulsionem Damni notabilis Illationis Sui Pranes Circa
principa Damna et oppressiones Infestationis Aggravationis Oppressio
nis Conjunctionis pro pietate Amplationis, Ampti, Cauto progredi Cohaeu
lare in re Pranes Suis Medijs Salvaretur Cognitionis per Ipsalem Centum
ac Episcos Martum Damnorum plurimum in frumento Spratis Invectarijs
Calculum Consulto Impulsis quam alijs Custodi Vagam alijs in Omnibus
Illationis Sepium Circa hortos Casa Combustionis Virgultos in fundo
Pranes ppmo Sui Ulla Conjunctum quinimo ppnio Ausu Excisionis Exustio
in Usum Summ Conventionis Dijs per Spratos Martum Sui Pranes
Ulnis Casa Vanis Coram primis Injurioso Diffamationis Jurisdictio
nis Verbis Aspero Honorem Intemeratae Famae Denigrare Ac
pessimis temporibus Affectionis Incalium minquam pbonos cum Sum
ma Ignominia Obtrectionis ac Alias Violentia Et Innumeris alijs Omni
Jurisdictionum genere pbatus Justa quae debitae in forma Tabor.

Mattey Zbyrowski m.p.

Suscepta Mandati ex Pte Comparitionis D.
Mathej Zbitkowsky Cy & Valentinus Lam Cor
Sy Benedi Volumnius Administratoren
rem per Ipsum Vacce Sy Mayen propriis expedi
tum dat hic et Curiate Rudy Januscht et Actore
Volumnio Eleventa Ulnas in grege pecudum
Curiolis per duas Septimanas Conservandi et
cum pro cujus Custodia et servitijs ejusdem vacare Cor
versionis damnum Litis et Lucri tam in Curia
in Rudy Januscht Scabinis et in Consistorio de
et Assignato vacce Juvenal de Calvalca
Cum appre Stupro Circa Sto Sanctis Hedwigis
Mayen

Maan nem notificationes damni per D Sacer
datorij Maan exempta de Luj vnech Ch
in Bonis Prouisionis dispensationis Spi Salge
tis ex existentia et Commoratione nostra apud
Spm ubi nam Conventia fuisset et ut de Eccle
sie mare possit Spi expectatione quin modo
de Eccle Mein vacca ultra se Conversij set
Confessionarij carnem etiam Maas Libri
ny dispensationes vanas Communicationes
ny de Maas Cenas vinj Personis Spiale
ny ac alias Franchisias et Inquisitiones
Sanctae quod dahly ea forma Latet.

Mathaeus Sibilsky Vt

Suscepta Mandato ex Ma Cancellaria Cracoe M
Januarij et Testij Sibilsky Vt
Cancellarius

Suscepta Mandato ex Ma Cancellaria Cracoe
et Limonij Chyrensky Suo et Spi Stanislaj
Limonij Chyrensky Fratris sui germani ac Ill Dne
Chyrensky Praefecti sui de Bonis Ecclesiasticis et Arbari et Castri ejus de Bonis Ecclesiasticis
pretij subditis Dnorum nostrorum M Cancellarium Co
ronae Dnum Caroum Kurozwenski per Spi Tom
Kostrzicky Dn Caroum Kurozwenski Executo
et Judicij Ply respective Executionis
nij et Exploratorum Ll Joseph et Marian
ad Stradomy hic cum Libris Ecclesiasticis Subditis
Maan Dilectis objectis ac alias Cancellaria Sem
tiae Maas et alias patriae Subditis
ad Maas et alias patriae Subditis
ed ito Ly vite aggravationi Praeclusis
objectionis Maas et alias patriae Subditis
Cancellariae Maas et alias patriae Subditis
Cancellariae Maas et alias patriae Subditis
Cancellariae

denegationis famulorum et subditorum per famulos suos et subditos oppressionis et concussionis inventarium tempore veri adferebant abactionis et baculi concussionis suis Magnificis laesionis diffamationis Exinde mitte Legis transgressionis ac aliam Injuriam volentiam facta quae dabitur in formo Latior. Szymon Chyczowski etc

Actum in Racyą in Positione actorum Terrestrium Plocensium Feria Secunda ante Festum Sancti Michaelis Archangeli Scilicet die vigesima Quinta mensis Septembris Anno Domini Millesimo Septingentesimo Octuagesimo Sexto

Coram Gs Petro Rudowski Sigismundo Skwarski Camerarijs Paulo Zoltowski Vice Notario Terrarum Plocen

videat hoc loco Relatio extradicte Citationis pro Judicijs praesens in Sepre Celebrandis Sermo ex Parte G Pauli Chorowski et N Laurentij Borowski Casimirum et augustinum Nadratowskie per MRGP Stanislaum Kazmierski de Przerad magna aut et Juratum recognitum put extat in Productis

G Clemens Kozłowski actis Castrensis Krasnostaw

Crasnostawy die 21 mensis Janu
arij anno 1784 per JM Andre
am in Zamosc Ordinatum Zamoy
ski Excancellarium Rnm specialiter
Inscriptus Plenipotens Sanus Rnd
Gnatem Plenipotentiam nne ejusd
JM Ordinati Zamoyski Principalis
sui pro quo pacem Cavet in virtute Su
prascriptae Specialis Plenipotentiae
Supremus de actu exaratae in Perso
nas JJ Michaelis Guyski quo Eius
~~[illegible]~~ nominum Mysłakowski Lego
ski ~~[illegible]~~ Czelpecki Ignatij Fe
liciani ~~[illegible]~~ Josephi Lempickich
Josephi Grontwald Petri Rudo
ski Hiacinthi Przedpelski Pauli
Zołtowski Chrisostomi Zielinski
Mathiae Marowiecki Joannis Szcze
pkowski Josephi Łoszczyski Valen
tini Jozefowicz Mathiae Starcze
wski Valentini Chmielewski Igna
tij Lebkowski Francisci et Petri
Bogurskich ~~[illegible]~~ Antonij Bonkoski
Francisci Kozicki Alberti Kol
czynski ad Causas ejusd JM Zamoy
ski sui Rntis Principalis Judicia
rias gllis omnes et singulas in

Judicio quovis vel officio Rnae ma-
jori minorive Subsellij cum quibus-
cunq Personis et occasione quarum-
Interveniantiarum tam ex actoratu pro-
reatu vertere et agitandae praesens
sua Rnae praemissa firmare.

Clemens Kozłowski qua Plenipotentiarius

NS. Suscepta Maio ex pti Compantione G. Chrisostomi Zieleński Vice Regentis
Trnis et Burgae Crnae Plocensis etc. et Ex Spti Comissio. Illmis Mscis Ludovici
Mariani bini Mnis Zieleński Castellani Ripenensis Com. M. Josephum Zie-
leński Majorem Terrae Zawskrzene Tribunum mae per Ipsos nec Summarum
Unius Ducentorum Aureorum hungaricalium in obliquionem Melendini ac Ta-
bernae bonorum Konopki atq Fundorum in Ejusdem bonis Sito nec non Sortis
Bonorum Zmijewo. Ecclesiasticorum per Suj Maiorem Principalem Memo-
ratum M. Tribuni. Expositae Decreto Judicij Trnis Zawskrzene in Mła-
wa Die 21. mensis Februarij 1785to inter Suj Maiorem JM Principalem
ab Una, et Ipsos ac alios Pte ab altera cum provisione ab Eadem Sma
proveniente atq Lyta Poena Septem Marcarum Polo ab Attendicto Mscio
Tribuno. Suj Maiorem Illmi Mscio Principali Adjudicatae et Solvi
injunctae Alterius vero Similis Ducentorum Aureorum hungaricalium
Ad Scriptum Manuale in Lasewo. Die 26 Xbris 1780 Ad
datum Tertiae quoq Triginta Trium aureorum hungaricalium Eadem
Die et Ao Utrarumq per Eum a Suj Maiore JM Principale mutuo
Contractarum et brevi tempore Exolvi declaratae velle persolutionis
nec Motionis ad Judicia Tribunalis Rni Petricoviensis a Supradicto
Actu Exaratae Decreto per Mscium Edvardum Szydłowski Appellatae
Interpositae Confirmationis Trn Zawskrzene Admissae prosecutionis Exinde
memoratae Decreto ac Scriptis Contraventionis et Principalis inpena-
tionis de injungenda memoratae Summarum cum provisionibus. Solutione
ac Imaginae poenis pro Contraventione Ejusdem Decreto et Scriptis
facta quae dabitur in forma latior.

Zieleński

P Amostomus Zaluiski Vic Regens Jnō et Burgo Sine
Plocens Sue et Stāp Antiq Pauli Alberti et Bonaventure
Reſpectarskich Bonor Reſpectary Portaly hæredum alijs Bernardi
Subditi Bo Reſpectary Starawsi Portaly
Ostrouski Contra P Joannem Woloviski Dō Skarkowo hæredes
tum Subditos de hiis u Bonis Skarkowo
et N Samborski Maatus ac Boatus ad Spp Ex Co Luc liat
P Signo Nuncialia ipſata Dā Reſpectary Portaly Suj Maan
Primium hæredes a bonis Skarkowo Ego proprijs diuersis et
interpositis Cedentissime in Terra Apparent, Attamen ſe Suj
Woloviski ipſata Bona Skarkowo Sua hæreditaria quolibet aō
Magis magisq in Granicibus dilatare Conana in Uno loco Sebosa
Pasua in Carpus Nuncier Dō Reſpectary Portaly Circa Viar Pratens
Et oppositō Dō Skarki Potentia Nullo in Fundamento Jpsos Adimere,
ac plibatq Dā Suas Skarkowo Adjungere Spumpsit, Adjuncta
Coerare ac Consensuare quolibet aō Subditis Suis injurijs Spuly
ac pondy indebita percipit, in Altero vero loco transgressiones haecq
Rebellia Signa Nuncialia Patum ac presentia Dā Reſpectary
Portaly Sputano in Nuncialy hoste Dō Subditos a Supra scriis
Bonis Avellere et ad Dā Skarkowo Adimere, et appropriare Supra
hoc Patum arm Cumulq ac Subditis Armatis Supervenientes
ptus N Samborski Senum per Subditos Bonor Reſpectary Stara
wsis ac Portaly Jdias Confalcastatum ac Cumulos Collectum
de Mandato P Woloviski Subditis interrupere, et ad Dā Skarko
wo advehere mandavit. Circa quam Interruptionem tam Suj
Privati Principales quam Subditos de D Reſpectary Starawsis
Infestarunt Oppugnarunt, tam tuis quam alijs tempore Bonis
in hoc pratio ac prestam Abigerunt, a bona fama ac laboribus
Maverarunt, Subditos de Bonis Reſpectary Starawsis Oppressarunt
Concuſſerunt, Concuſſionis ac Vulnera qrsa liet non Sunt Obs
tia Inquisitione tamen pbabiliter instituunt, alias per
multas Voluntias perlygerunt, Quod Cum Leges Rpa puniant
et de Subsequuta Pfata Dō dōbi molatione, Confiscatione Pensionum
E Plocens

nolitutio ne pocitiuos. quod nedenae Calculo ac Jmo gana poenis
rpta pmissorum adhaerenae anterioribus. quaeretis Jter atq Jter
quam Solennissime Maatur Salvis de Jure Salvanae

Zielinski

Suscepta Manifestatio et Pli Compari
tione G Petri Bradzienski Suo et Ste
phani Bradzienski fratris sui germani
nomine Cor Gs Valentinum Cywienski
Bonifacium Sychocki et Mariannam
de Szumanskie primi et G Casimiri
Cywienski ad praesens voti Secundi
Juvicem Conjuges victricum et Matrem
Simonem et Cunegundim minorennes
Cywienskie Privignum et Privignam
filium et filiam Dnos tum L Franciscum
de Bonis Cywiny Woyskie Ipsorum Subdi
tum rne per Ipses et quidem Dnos agrorum
Maarum et alsarum fratris Haereditariorum
in Bonis Cywiny Woyskie sitis pre
cipue in Campo Sub Wysochowo post
Sylvam betulean nuncupato Oscelo
in uno loco Sulcorum hyemalium duodecim
in altero sex Sulcorum similium appro
priationis et nescitur quo Jure in posses
sionem suam apprehensionis in
omnibus autem tribus Campis et
variis in locis notabiliter hordee agro
rum Maarum et alsarum fratris Haereditario
rum ex Sorte Maarum et alsarum fratris

propria

Propria ademptionis et agris Suis et
Sortibus applicationis et avulsionis
per L autem Franciscum Sepimen
ti extra metam in area Maarz et
absq fratris hereditaria violenter
extructionis et Collocationis parti
culae areae Maarz et absq fratris ad
aream per Ipsum possessam adjunctionis
per omnes autem usus fructus et pro
ventus ex agris fundis Maarz et absq
fratris hereditatis per Ipsum ademptis
et appropriatis indebite participa
tionis et fructificationis Sortem
suam ultra documenta et adequatam
proportionem in hisce Bonis Cywiny
woyskie cum notabili detrimento
Maarz et absq fratris Sortis heredi
tariae possidendo ad adequatam
Exdivisionem et dimensurationem
fundorum et agrorum per Cons. SS Cywien
skie et Sychockie secum Maarz et
absq fratre nolle accessionis docu
mentorum ad Sortem Maarz et absq
fratris hereditatis spectantium apud
Ipsum haerentium ad multas requi
sitiones Extraditionis recusationis
Insuper per Gnos Sychockie Conjuges
ac G Valentini Cywinski filios et

famulis Maiorum Iaesionis diffama
tionis similiter alias Maiorum fratris
per Sychocki verbis asperis et Cor
rosivis multotiens affectionis famu
lorum Maiorum Interturbationis Infesta
tionis ac aliarum Iniuriarum et Inconve
nientiarum peractionis facta quae dolet
in forma Latior.

Petri Brudzinski

Suscepta Manifestatio ex Pte Com
paritione Illustris Rndi Adami Si
korski Praeposito Kraykoviensi Cum MM
Antonium Ignatium Franciscum
Josephum et Victoris Barbaram
M Mroczkiewicz Regentis ~~Thesau~~
~~ri Rni~~ Comissionis Thesauri Rni
Consortem et Josephi filios et filiam
Kosobudzkie Franciscum Lugo
wski Pincernam Sieprae ac EE Tho
mam Tłubicki et Mathiam Har
czewski Burgrabium et Instigatorem
Castri Plucz Bonorum Kosobudy Haere
des et quovis Juris Titulo possessores
rnae per Ipsos decimae ex Bonis
Kosobudy Ecclesiae Kraykoviensi
provenientes ab ultima quietatione re
tentae pro quolibet anno per flo
renos viginti duos Polonicales per
nolle Solutionis exinde Iniuriatio
nis facta quae dolet in forma La
tior ad Joannem

Adamus Sikorski Commen Eccl Krayk

Videatur hoc loco Relatio extraditae
Citationis pro Judicijs Tribunalib. Rm
Petricoviensis Serviensis ex Parte Gen. Andreae
Karwowski Cum Gen. Petrum Rudowski Ca
merarium Terrae Bocensis Judicem Gravami
nosum Martinum Stanislaum Petrum
Nicodemum Mathiam Joannem Lucam
Karwowskie ac alios Haeredes et Pos
sessores Bonorum Karwowo Podgorne per MNGP
Joannem Maychrowicz de Rostkowo
authentice et Juratae recognitae prout extat
in productis

Videatur hoc loco Relatio extraditae
Citationis pro Judicijs praesentibus in Racione
Celebrandae Serviensis ex Parte Infidelium
Judaeorum Fabri Dawidowicz et Laya
Conjugum Parentum et pupillorum ejus
Cum Gen. Philippum Wrzoszek et Subdi
tos ejus per MNGP Josephum Szczu
rzak de Sielkuly authentice et Juratae
recognitae prout extat in productis

Videatur hoc loco Relatio extraditae Cita
tionis pro Judicijs praesentibus hic in Ra
cione Celebrandae Serviensis ex Parte Gen. Ana
stasiae de Zochowskie ob. Gen. Valentini
Wierzbicki relictae Contis Viduae Eius
de Krajewskie ob. Gen. Stanislai Zochowski
relictae Contis Viduae Cum Gen. Antonium
Michaelem Patrum Valentinum
Bel. Zochowskie per MNGP Joannem
Maychrowicz de Rostkowo authentice
et Juratae recognitae prout extat in pro
ductis

Videatur hoc loco Relatio extraditae
Citationis pro Termino Condiscensionis

in Bonis Iezice agitandi ex Parte
GG Joannis Niedrosky BBP Patrui et
Tutoris Jacobi et Mariannae minoren
nium Niedroskich Filiastri et Filiastrae
Cum GG Paulum Szymczthowski et Cune
gundim de Uniewskie Conjuges Victrium
et Matrem Catharinam Strusienski Con
sortem Agnethem Virginem Sinapi
Iezickie Principes et filios per MAEP
Josephum Mila de Zukowo auth. et
Juratum recognitum prout extat in Jdu
ctu

Actum in Raciąż in Positione
actorum Terrestrium Plocensium
Feria Tertia ante Festum Sancti
Michaelis Archangeli proxima Sci
licet die Vigesima Sexta mensis Se
ptembris Anno Domini 1786to

Videatur hoc loco Relatio extraditae Ci
tationis pro Judicij Dei hic in Raciąż
Celebrandi Sorori ex Parte GG Mathaei
Agnethis de Chabowskie ad G Gabrielis
Zgliczenski Relictae Contis Matris Tho
mae Andreae Petri Elisabethis de Wy
swickie ad G Josephi Zgliczenski Item
relictae Contis Viduae Matris Cari
mini et Joannis filiorum tum Perillustris
Rndissimi Stanislai Canonici Colle
giatae Plocensis Decani Mlaviae Praepositi
Niedzborius Pauli et Bartholomaei Zgli
czenskich Jacobi Chanenski et Helenae
de Zgliczenskie Conjugum Mathaei et
Francisci Wielunskich deinde Annae
de Cywienskie

de Cywienskie G. Francisci Zaręba Contis
seu utrorumque Conjugum Cum GG. Mariannam de
Bromierskie ad G. Francisci Zaborowsky
relictam Contem Viduam Falianum Ada-
mum Casimirum et Constantiam G. Balin-
sky Contem Bęskie denique MM. Josephum
Kamienski Dapiferum Bracławiae et Ca-
tharinam de Mostoskie Conjuges per
MMGP. antonium Rogoski de Nadra-
towo authem et juram recognitum prout
extat in productis

Videatur hoc loco Relatio extradita
Citationis pro Judicijs praesentis hic in
Raucque Celebrandae Sessionis ex Parte
MM. Josephi Kamienski Dapiferum
Bracławiae et Catharinae de Mostoskie
Conjugum Cum GG. Mariannam de Bro-
mierskie ad G. Francisci Zaboro-
wsky Relictam Contem Falianum
Adamum et Casimirum et Constan-
tiam G. Balinsky Contem Bęskie per
MMGP. antonium Rogoski de Nadrato-
wo authem et juram recognitum prout ex-
tat in productis

Videatur hoc loco Relatio extradita
Citationis pro Judicijs praesentis hic in
Raucque Celebrandae Sessionis ex Parte
G. Pauli Zyliczensky Cum G. Hiacinthi
Zaręba per MMGP. antonium Rogo-
sky de Nadratowo authem et juram re-
cognitum prout extat in productis

Videatur hoc loco Relatio extraditae Citationis pro Judicijs praedicta in Sacra Celebranda Servae ex Parte G. Chrisostomi Zielinski Vicesregentis Terrae et M. Antony Vexilliferi Exercituum Rmi Alberti Pauli et Bonaventurae Krzeszotarskich Cum G. Joannem Wolenski Trnum et N. Sarbierski famulum per MRGP Franciscum Domaradzky de Krzeszotary Starawies ad B. Skrzeszowo die hesterna actum hodiernum praedicta expertae recognitae prout extant Copiae in productis

Videatur hoc loco Relatio extraditae Citationis pro Judicijs praedicta in Sacra Celebranda Servae ex Parte G. Clementis Kozłowski Cum G. Gosciensky ad Bonae Gosciino Jagly die hodierna expertae per MRGP Stanislaum Kazmierski de Przerad z magna recognitae prout extat in productis

Videatur hoc loco Relatio extraditae Citationis pro Judicijs praedicta in Sacra Celebranda Servae ex Parte G. Simonis Krzywkowski BBPP Cum G. Ignatium Zacharski et Famatos Brzeski Stephanum Lubienski oppidanos Bieżuńscy per MRGP Casimirum Wawrzeniecki de Sadłowo auctoritate recognitae prout extat in productis

Videatur hoc loco Relatio extraditae Citationis pro Judicijs praedicta in Sacra Celebranda Servae ex Parte GG Josephi Borkowski Marianna Blochowna Cum Stanislai Dominici Felicis ac Ursulae Virginis Innuptae Blochow Cum Illmo Andreae Rzeszewski Praepositi Sacrae per MRGP Franciscum Domaradzky de Krzeszotary auctoritate recognitae prout extat in productis

Interceptionis et Contraveniendo Eiusdem Decreto Condlis
nolle secum Ex divisionis per id poenam respectu
Contraventionis suprascripto Decreto Condlis sue
cubitionis facta quod dotis informe Latur

Jan Goszczyński mp

Suscepta Maatio ex Illmi Comparitione G. Jo
annis Goszczyński et G. Andreae Karwowski
me per Ipsos Inseminationum in Sorte Bonor
Karwowo Krzywanice per se Maas a G. Mar
tino Karwowski Ipsius fratre quaesitam
per Decretum Condle in fundo Eorundem Bonor
Karwowo Inter se Maas ab una et Ipsos per
te ab altera pro ad reseminandum de
mandatam Impuro grano et in non Cultis
agris ~~[illegible]~~ reseminationis in nonnullis
vero agris ad Sortem Maas et Divisionem
spectantes Licet si per Ipsos Cultis et
ad oculum quasi modo satis nihil quid
quam grani seminationis Exinde vitium
frumentorum in non bene Cultis agris et non
bono rei Economicae ordine satis Exere
scere Causationis per id damni notabilis
per non bonam agri Culturam et Impuro
grano seminationem tunque nullo gra
no seminationem Maas Illationis In
super Sepimentorum Circa suos agros et areas
locationis neglectionis quinimo in da
mnum Maas Sepimentorum Combustionis
damnorum plurimorum in frumentis et pra
tis Inventarijs Suis die ac nocte Illationis
mitatur ultra Dispositionem Decreti Con
descensionalis Inter agros Maas et Ipsos
cum Injuria Maas formationis ~~[illegible]~~ ad
Extremum Sed Maas Circa praemissas In
jurias se se opponens laesionis diffa
[illegible]ationis

diffamationis Comminationum variarum Coram
multis personis Cum se Magis appellationis
ac aliarum Injuriarum et Inconvenientiarum facta
quae dabitur in forma Latior

Jan Gosiczyński m.p.

Suscepta Protestatio ex Pti Comparitione P. Francisci
Chmielinski Suo et PP. Bartholomaei et Francisci
Stryiewska Conjugum Parentum Suorum nomine
Cum PP. Ignatium Stecki Dnum et Honestum Valentinum
Dictum Pruchniewski famulum ejus ~~[illegible]~~
tum quoque PP. Michaelem et Cajetanum Mianowski
nomine per Ipsos et quidem P. Stecki Damnorum plurimorum in
frumentis et pratis Inventarijs suis praecipue
Equis sine compedibus extantibus et dissolutis die
ac nocte vagantibus et libere in damnum pro
testantis dimissis saepissime stationis Tritici
manubriorum demissorum vulgo formariorum Quinqua
ginta septem depositionis oblusionis alias Wrot
ex delito in Expulsorio et Transitu in Campos
Conservari et extrui necessariorum non in bono
statu ab aliquot annis Conservationis per
id damnorum in frumentis Causationis et Inter
fectionis suum Protestantis et alias Parentes
Causa extitionis ~~[illegible]~~ pascuorum ovibus prote
ctorum et alias Parentes in Bonis Nickl ubi
Protestans Cum suo Parente notabiliter po
sessionem habet denegationis Conserva
tionis ovium praepeditionis pascuorum in
~~Campis~~ in locis nonnullis Campos propter
Laboratiles boves ex bono ordine Villae
Bonorum Eorundem Nickl Conservari delitorum Con
sulto Grege pecudum totius Villae Nickl
sub tempus orbitae depabulationis et
Consulto in Eadem pascua famulis suis
Inventariorum propter depabulandum Impellere

demandationis oscillatoris protestan ut pascua
propter Laboralitia Inventaria derelicta Compa
bulentur ambos protestan et alias Parentes
fomentationis Honesti famuli dicti Pru
chnieuski in oppressionem protestan subor
dinationis per subordinatum sui protestan
baculo velle Concussionis Infestationis Con
tumeliosissimis verbis affectionis manda
ta Dni sui in Persona Protestan Exequi
Conationis Circa Conductionem Visionis
Super damna in frumentis Illata prote
stan alias Parentum per Stecki Visionis diffamationis
honoris et bonae famae detractionis Conten
ptuationis dishonorationis Calumniationis
sui protestan ubique locorum Concutere ossorum
frangere aliarumque violentiarum in Persona pro
testan perogere se se Clarificationis va
narum Commonationum Coram multis Per
sonis multoties propalationis insuper
satisfactionis ex honesto Pruchnieuski
suo famulo per amicum requisitae ~~[illegible]~~
non administrationis qui nimo suum man
datum ut violentias idem famulus in Per
sona protestan et alias Parentum pera
gat palam ac publice explanationis
et propalationis aliarumque violentiarum et
Injuriarum Inquisitionibus pro bonae per
actionis facta quae dabit in forma
Latior per Stecki Mianowski suis fructiferae
ac prei Interfectionis Franciszek Chmielenski

Suscepta Maiestas et Pli Comparitione Fran
cisci Chmielenski nomine et ex Speciali Co
misso Bartholomaei Chmielinski Paren
tis sui Con Cajetanum Mianowski me

rnē per Ips Summe Triginta Sex flor. Pol.
in vim ~~g.~~ agror. seu Sortis in Bonis Nich
lite in obligatione apud Gg. Albertum Trzcin
ski et Relictam ob. Nicolai Trzcinski
Exciter eximi declarat et Eadem Maar. Pa
renti in obligatoriam possessionem dimitti
declarat ~~accept.~~ a Suj. Maar. Parente
acceptae et scripto manuali Sub die no
na mensis ~~Jul~~ Junij anno praesenti in rem Maar.
Parentis dato explanatae fructificationis
Sortis ejusdem obligatoriae a supraseriptis
Gg. Trzcinskie non Exemptionis et Ejusdem
Maar. Parenti put se scripto manuali
assecuraverat non dimissionis praemis
so scripto Contraventionis nec Summae
ejusdem a Suj. Maar. Parente acceptae velle
Exolutionis Exinde Maar. Parentis da
mnificationis ac aliorum Injuriorum facta quae
dabitur in forma Latior. Franciscek Chmielenski M.P.

Suscepta Maatio ex Pti Comparitione M. Anto
nij Kossobudzki Thesaurarii Ploc. Bonor. Zdu
nowo et Zdunowko ac aliorum Haeredis Cum M.M.
Franciscum Lugowski Pincernam Siepreensem
et Mariannam Pinienska Conjugis rnē per Ips
post praesentationem Summarum seu Summae
Sexcentorum Quinquaginta duorum aureorum hun
garicalium et florenorum Tredecim Pol. ex Sum
mis et Marcis Decreto Condescensoria
li in fundo Bonor. Zdunowko Feria
Secunda post Dominicam Ramis palmar.
Quadtem anno elapso 1785 inter se

Maanę ac alios ab una et Ipsos porte ab altera plato actisq praesenę hocce anno per oblatam porrecto propter Ipsos adjudicatis ex Bonis Zdunowo et Zdunowko Ipsos Concernentibus Computatae in fundamento Legis de Exemptionibus Bonorum Juri obligatorio Subjectorum Sanctae Coram actis Castrensibus Plocensibus Feria Sexta Intra octavas Festi Sacratissimi Corporis Christi Domini anno praesenti factam acceptamq in Bona haecce Zdunowo et Zdunowko post renitentiam Levationis Summarum ex obligatis Bonis emicanę per Maanę Intromissionem ac Continuatam hocce Bonorum pacificam de lege Concessibilem possessionem Sui Maanę de Ejusdem Bonis Zdunowo et Zdunowko violenter Expulsionis poenam de Expulsionibus Sanctam Succubitionis aliamq violentiam poenationis de Irroganda Super Ipsis poenis ac dando de Bonis praemissis per Ipsos Calculo bonificatione Subsequenda Injuriam et praetensionem Maanę quae facta dabitur in forma Latiori ac apprehendendam per Haeredes Bonorum In Casu renitentiae levationis Summae obligatoriae et Condescensionis de Bonis obligatorium possessorum

D. Antoni Kossobudzki

Suscepta Manifestatio ex Pl. Comparitione M. Antonij Kossobudzki Thesaurarij Plocensis Bonorum Kossobudy cum ottinen haeredis suo

et

et MM. Ignatij Francisci et Josephi ac Bar
bara M. Stanislai Mrochkiewicz Consortis
Kossobudzkich fratrum et Sororis suorum Pa
truelium nnc Cong. MM. Theodorum
Venatorem Zacrocimam Ludovicum Pincer
nam Gostinam ac Mariannam G. Pauli Zen
pielij Regentis Terrae et Costy Zacrocimam
Consortem Mokrskie Eorum Bonorum Kosso
budy Traditores possessores atque SS. Thomam
Mulicki quorum nominum Rywocki Wo
glenski atque M. Franciscum Lugowski Pin
cernam Supremi Eorum MM. Mokrskich
Creditores et ad haec Bona Kossobudy cum
Summis suis quovismodo Concurrentes
~~[illegible]~~ et possessioni dictorum Bonorum Kossobudy
suo quovis Jure Insistentes nunc per Ipsos
Summarum quae et quantae Ipsos ex Bo
nis praenominatis Kossobudy Concernere videbuntur
nolle levationis Bonorum hodie stante sua
possessione desolationis et ruinationis
Borrar devastationis et exagitationis
praesumptionis ~~[illegible]~~ variis homini
bus Excisionis permissionis Subditorum
profugationis et Eorum auxiliationis Exu
de Maan et alias Injuriationis de pron
ptitudine Exolutionis Summarum reha
bitionis autem Bonorum atque praestando
de proventibus Bonorum per Ipsos Calculo
bonificationeque omnium praetensionum
hujusmodi tum quoque vindicatione
omnium praetensionum et fundo pu
lulantium quae facta dabitur in forma
Latior.

Antoni Kossobudzki mp

Actum in Racięz in Positione actorum Terrestrium Plocensium Feria Quarta ante Festum Sancti Michaelis Archangeli proxima scilicet die Vigesima Septima mensis Septembris Anno Domini 1786to

Videat hoc loco Relatio Extraditae Citationis Judicij praesentis in Racięz Celebrandae Serviens ex Parte Gg Pauli Cywienski et Brigittae de Czachorowskie Conjugum Cum Gg Antonium Bojanowski et Mariannam de Myczewskie Conjuges Parentes Stanislaum Paulum Bartholomaeum Ignatium filios ac Mariannam filiam Bojanowskie per MRGP Leonem Mieciecki de Oppido Racięz authum et Juratum recognitum prout extat in productis

Videat hoc loco Relatio extraditae Citationis Judicij praesentis in Racięz Celebrandae Serviens ex Parte Gg Antonij Bojanowski et Mariannae de Myczewskie Conjugum Parentum Stanislai Pauli Bartholomaei Ignatij atque Mariannae Virginis Simpl. filiorum et filiae Bojanowskich Cum Gg Paulum Cywienski et Brigittam de Czachorowskie Conjuges Parentes Josephum Joannem et Cunegundam filios et filiam Cywienskie ac alios per MRGP Raphaelem Kryszczalski de Kutkowo authum et Juratum recognitum prout extat in productis

MRGP Thomas Dyrda de Charzyny Borzymy authum et Juratus palam Rndo Dnia Ipse Lubl. Secum NN Jacobo Charzynski Stephano Karwowski ac Generosis Budny Gratia Evidentioni Testimonij Scilicet Lubl. ex requisitione officiosa Illmi Amdni Rndi Casimiri Kossenski Praepositi Unicen. fuit in Campis et pratis Bonor. Sobocino et Szczepkowo et quae in Campis Bonor. Sobocino et pratis Bonor. Szczepkowo

Szczepkowo die octava mensis Julij jam vero
in Campis Bonor. Szczepkowo die Secunda
Septembris anno praesenti et Illud Condescendens
in Campis Bonor. Sobocino ad Sanctuarium
Unicum spectantium Siliginem hyemalem
in Sulcis hyemalibus novendecem Stadio
uno Item pratum in Bonis Szczepkowo Existens
ex quo Currus feni unus Colligi possit Item
in Campis hodie Bonor. Szczepkowo ocimum
in Sulcis aestivalibus Triginta sex Stadio
uno totaliter jam vero in Sulcis quatuor
Similibus in parte Item avenam in Sulcis
quinque itidem aestivalibus Stadio uno Inven
tarijs tam Curialibus quam Cmethonalibus
Szczepkowicz et quae Siliginem Curialibus
in parte jam vero Cmethonalibus pratum
ocimum et avenam Conculcatam et Compabulatam
vidit et debite Conspexit de quo praesens Idem
Mtis fecit Relationem.

Suscepta Maatio ex Pte Comparitione Illu
stris et Amdi Rndi Casimiri Kosciensky Praepo
siti Unicum Cenae Perillustrem Rndissimum
Albertum Ubysz Canonicum Collegiatae Pto
cenae Bonor. Szczepkowo Haeredem ac Subditos
ejus de Eisdem Bonis Szczepkowo rne per
Ipsum Siliginis hyemalis Sulcor. Novendecem
in Bonis Sobocino ad Sanctuarium Unicum
spectantium ocimi Sulcor. aestivalium Triginta
avenae Sulcor. Similium Quinque pratum ex
quo Currus feni unus Colligi possit in
agris et fundis Bonor. Szczepkowo ad
Ecclesiam Unicum spectantium Inventarijs
tam Perillustris Rndissimi Haeredis quam
Subditor. penitus Compabulationis et depastionis aliorum
damnor. in frumentis et pratis Maatum proprijs

hisce Inventarijs Sepe Sepius illationis
ac aliarum Injuriarum et praetensionum
facta quae dalitur informa Latur

Casimirus Kosinski Curatus Unicien.

D Suscepta Protestatio ex Pti Comparitione
S. Gabrielis Uniezyski Cong. S. Antonium Unie
rzyski fratrem suum germanum rne per
Ipsum Infidelis Judaeum in ~~domo Protestantis~~ Bonis ~~Pa~~ Zit
kowo ~~Pawlaki~~ Milaski ad Domum suam per Prote
stantem Virtute Contractus secum protestantem
Confecti Suscepti et Collocati Expulsionis
et Ejectionis proventum Protestantem ab Eodem
Judaeo in vim arendae provenientem privatio
nis et in ~~Eadem domum~~ Eadem domo se se lo
cationis et ex alia domo illi Commanebat
se se translationis frumentorum in monte
ejusdem domus depositorum in ~~[illegible]~~ tem
pore ad dividendum apto accipere et evehere
non permissionis sui protestantem tunc tem
poris laesionis diffamationis Concussionis
in terram protestantem prostrationis gen
ibus Conculcationis in domo Infidelis
Arendatoris propinationis Raucipiam
protestantem Infestationis verbis asperis et
Corrosivis affectionis oppressionis aliquo
ties Contusionis vixque Eorundem frumentorum post
aliquot dies expletos evehere protestantem
permissionis Insuper ~~[illegible]~~ protestantem per
eum damna Continuo die ac nocte in
frumentis inferentem expellentis furi
bunde super se protestantem Insurrectionis
despotice verbis Indiscretis tractationis
dis honorationis deinde Domus protestantem
in sorte Bonorum Zitkowo Pawlaki ~~[illegible]~~
Sorteque a S. Joanne Korzybski modo Tenu
R. Suo Pet. LL. Laurentij et Catharinae Conjugum
possessioni tenutarum protestantem sub ~~[illegible]~~ jectorum
rne

tano

Tenutario possessa existentis Invasionis
vasorum vitreorum et Lagenarum protestantur in Ter
ram projectionis et eorundem destructionis
Subditorum protestantur possessioni Tenutariae
Subjectorum Super aggressionis forium Extru
sionis ad Exdivisionem Coaequalem fundo
rum et arearum ac aedificiorum post Parentes
decedentes nolle accessionis Exinde poenarum
Succulationis et Injuriarum et damnorum
permittentur Illationis facta quae dalitur
infirma Latur Suprascriptorum subditorum
Invasionis forium Extrusionis eorundem oppres
sionis Conversionis Talis et Unierzyszyrt

Suscepta Manifestatio ex Nostra Compa
ritione M. Antonij Obrębski Venatoris
Lukoviensis Conc. MM. Josephum Venato
rem Kaugnensem et Mathaeum Burgratium
Castr. Ploc. Mostowskie rnc per Ipsos Equo
rum binorum Casualiter ex Stabulo deno
cte ex Bonis Bojanowo ad Bona Dziecze
wo possessioni Ipsorum Subjectorum deventorum
ad forestam Bonorum Smolna abactionis
abactorum plusquam per duas septimanas
fame et Laboribus nimijs macerando
detentionis ad requisitiones amicabiles
et officiosum arestum nolle Extraditio
nis postquam expletas binas et plus septi
manas vix eorundem equorum Maanum proprium
nimis laboribus maceratorum et mutila
torum in Campos et frumenta Bonorum Di
ctorum Bojanowo repellere mandationis
Laboribus ab equis Maanum privationis

Exende Maior Injuriationis ac ali
arum Injuriarum et Inconvenientiarum
facta quae dolet in forma Latus.

Antonius Obrębski V. Lyw
Mpa

M. R. S. P. Gaspar Bojarski de Bojanowo
auth. et Juratus palam Rud. Qua Ipse Lalit
secum N. N. Stanislao Siemiętkowski
et Thoma Charzynski in Evidentius Testi
monium sibi adhibitis ex requisitione
officiosa M. Antonij Obrębski Venato
riae Lucoviensis fuit in Bonis Smolna
die Secunda mensis Septembris
anno praesenti et Illud Condescendens
Equos binos requirens propriis ad Bona
Smolna abactos praevenit ore
stant et Indetentione ad desiderio
nem Instituendae Causae monuit de
quo Ipse Idem Mlis fecit Relatione
Et Inforestatos apud NM Josephum Venatorem Kaczpie
et Mathaeum B. C. Kłocz Mostowskie
Idem Mlis qui supra palam Rud. Qua
Ipse h—— halid secum N. N. Stani
slao Siemiętkowski et Thoma Cha
rzynski in Evidentius Testimonium
assumptis ex Requisitione officiosa
M. Antonij Obrębski Venatoriae Lu
coviensis fuit in Campis Bonorum
Dzieczewo die Secunda mensis Se
~~[illegible]~~
~~[illegible]~~
Septembris anno praesenti et Illud Condescen
dens nulla damna in frumentis per Equos
M. requirens Illata non nisi transitum
Equorum vidit et delite Conspexit de quo Idem
Mlis fecit Relationem

Idem

Id Mlis qui supra patam Rnd quia
Ipse habet secum NN Antonio Bo
janowsky et Thoma Charczynsky in Ei
dentium Testimonium assumptis et
requisitione officiosa M Antonij
Obrębsky Venatoris Lucoviensis ~~et Ibidem~~
~~Condescendens~~ fuit in Bonis Bo
janowo Eodem ~~et Ibidem~~ die Decima
octava mensis Septembris anno
praedicto et Ibidem Condescendens Equos
requirens proprios laboribus macera
tos et ab Aphiphijs Signatos ~~ad~~
~~Claudicantes~~ ex Bonis Smolna
ad Bona ~~Smolna~~ Bojanowo reduci de
mandatos vidit et debite Conspexit
de quo Pro Id Mlis fuit Relatio
nem alias Cites descripta vulgo Sedna habentes

---

videat hoc loco Relatio extraditae Citationis
Praejudicijs Pro hac in Rauge Celebrandae Sessionis
ex Parte GG Mariannae Czachorowska et G Ludo
vici Gutkowsky relictae Consortis Viduae Mathisium
Thomae Limonij ac Joannis filiorum Gutkowskich
Cum GG Thomam Zakrzewsky Alexandrum Cza
chorowsky ac alios per MRGP Leonem Miecie
ely de Oppido Rauge authum et Jurato reco
gnitae prout extat in productis.

M Antonius Obrębsky Venatoris Lucoviensis
Sanus Rnd Qua Ipse GG Paulum Zołtowsky
Petrum Rudowsky Hiacinthum Przedpełsky Jo
sephum Łosowsky Mathiam Starczewsky Chri
sostomum Zalinsky Melchiorem Mieczensky

Paulum Sulkowski Josephum Pepłoski Va-
lentinum Jezefowicz ejusdem nnm Strzeszewski
Ignatium Zołtowski Antonium Grzybowski in suos
veros Illmos Solum autem G. Paulum Zołtowski
specialem Plenipotentes eligit Constituit ac
Solenniter ordinat dans et concedens Eiusdem
Plenitudinis Suae plenariam facultatem et omni
modam absolutamque potestatem causas suas
Judiciarias
ejusdem omnes et singulas in Judicio quovis vel offi-
cio Rnm majoris Minoris ve Subrellij cum
quibuscunque Personis et occasione quarumvis
Interveniendarum tam ex actoratu quam reatu
vertere et agitandae Tuendi defendendi processus
Instituendi Instituta ad finalem Juris gradum
Deducendi Juramenta attentandi Decreta Ex-
portandi a gravaminosis apelandi poenas Judi-
ciarias recipiendi de receptis quietandi Execu-
tiones urgendi Intromissiones in Bona offerendi
Solimet G. Paulo Zołtowski Summas quasvis
et Marcas Decretis quibusvis adjudicatas et ad-
judicandas in quibuscunque Bonis et apud quas-
cunque Personas haerentes so Rnten quovis
modo concernentes a quo interest levandi et per-
cipiendi de levatis et perceptis nnm Rntis
quietandi Rigores Decretorum Extendendi Ma-
nifestationes cum publicationibus faciendi
Complanationes ac Contractus Iniendi Transa-
ctiones Conficiendi Relationes ad Cassandam Ser-
vicij approbandi alios Plenitudines Generales in locum Suum
Constituendi Caeteraque munia versae Illmos Ple-
nipotentes concernentes debito legi tractu et ordine
peragendi et Exequendi promittens et Inscribens ne-
quidquid per eosdem GG. Plenitudines gestum factum Constitutive
fuerit pro Ratho grato Susceptum Quamquam Pleni-
potentiam Ipsi M. Recognoscens ad Triennium Integrum Du-
raturam roburque suum ac valorem habituram vult ac decla-
rat Per Illa Rnm praemissa firmare

Antonius Obrębski V. Lnm

Susceptа Maatio ex Pti Comparitio
ne Gtis Pauli Przeradzky Suo et G Pe
tronellae Trzcinska Consortis Suae
nomine Cons G Stanislaum Sie
migtkowsky rne per Ipsum non modo
Summae Ducentorum Tymphor Scripto
manuali in rem Suae Maiorum ~~data~~
per Ipsum dato assecuratae nolle
solutionis nec provisionis pensita
tionis Insuper Maiorum Consortis
nulla de Causa Infestationis op
pressionis in Cervicem Concussio
nis in Corpus et Pati Causationis
aliaque violentiam per actionis
facta quae dalitur in forma Latior

Paweł Przeradzky st

Susceptа Maatio ex Pti Compari
tione G Gaspari Dobrsky Cy G Sta
nislaum Zlysienski rne per Ipsum
Equae per Maiorum a Lso Adriano
de Bonis Krzepewo Subdito
emptae et per Ciennium annum Con
servatae nescitur qua ex re Interce
ptionis ~~[illegible]~~ Carentia Labor
ab Eadem equa provenit Maiorum pri
vationis Exinde Maiorum Injuriati
onis et poenarum Succulitionis alia
rumque Injuriam facta quae dalitur in
forma Latior

Kacper Dobrsky st

Videatur hoc loco Relatio extraditae Citationis [illegible] Senior ex Pti Relictae et Successor D Thomae Chanyski Cy GG Chodzenskie et Gutkowskie per MRP Thomam Dyrdon de Chanyny ad Kel Jurat retrograd pot extat [illegible]

Actum in Racioque in Positione actorum Terrestrium Plocensium Feria Quinta Pridie Festi Sancti Michaelis Archangeli scilicet die vigesima octava mensis Septembris. Anno Domini 1786

Videatur hoc loco Relatio extraditae Citationis pro Judicijs praesentibus in Racioque Celebrandae Servien. ex Parte M. Antonij Kossobudzkij Thesaurarij Plocen. Cum M. Martinum Przysiecki Regentem Castri Gostinen. per MRGP Albertum Kacprzak de Romany Janowieta auth. et Jurat. recognit. prout extat in productis

Videatur hoc loco Relatio extraditae Citationis pro Judicijs praesentibus in Racioque Celebrandae Servien. ex Parte MM. Antonij Ignatij Francisci Josephi ac Barbarae M. Stanislaj Mrochlewicz Contes. Kossobudzkich Cum MM. Theodorum Venatorem Lanocinae Ludovicum Pincernam Gostinen. ac Mariannam M. Pauli Lempicki Contem. Molczskie ac alios Br. Kossobudzkich Pereyscens. per MRGP Albertum Kacprzak de Romany Janowieta auth. et Jurat. recognit. prout extat in productis

Videatur hoc loco Relatio extraditae Citationis pro Judicijs praesentibus in ~~[illegible]~~ Racioque Celebrandae Servien. ex Parte M. Antonij Kossobudzkij Thesaurarij Plocen. Cum MM. Franciscum Lugoski Pincernam Lipnen. et Mariannam Pininskiem Conjuges per MRGP Albertum Kacprzak de Romany Janowieta auth. et Jurat. recognit. prout extat in productis

Videatur hoc loco Relatio extraditae Citationis pro Judicijs praesentibus in Racioque Celebrandae Servien. ex Parte GG. Laurentij et Hedvigis de Ulysse

Conjugum

Conjugum Dreidonyslick Co MM Ignatius
Franciscum et Josephum Nicolaum Hubertum
dictis Co MMCo Albertum Caesarem de Ro
many Jaromirza aulae et juratis nuncupat. et
testificatis

Ad hoc locum relatio extractae petitio
nis Judicij praemissae in Causa Calbrana
Actricis ex parte Illus Andreas Rudo et clami
liensis Responsiti Graylowe Co MM An
tonium Ignatium Franciscum Nicolaum Hube
rtum alias Co MMCo Albertum Caesarem de Ro
many Jaromirza aulae et juratis recognit. et
extractus datis

Ad hoc locum relatio extradictae Cita
tionis Judicij praemissae in Causa Calbra
Actricis ex parte Illus Andreas Rudo
Graevij Servientis et Actoris ex parte
Mathiae Responsi Felicis Petrij et Gastelle
mi Felicis Guthowskick Comitis Antoni
um Josephum et Albertum Guthowskick
MMCo et clamatum Druck de Cydaty aulae
et juratis recognit. et extractus datis

Ad hoc locum relatio extradictae Citationis
Judicij praemissae in Causa Calbrana actricis et
ex parte Josephi Antonij et Wenceslai Virginis Jurati
Guthowskick Comitis Illus Rudo Mathiae Responsi
Felicis Petrowy Petrowic et clamatum Antonium Guthe
owskick Comitis Albertum Caesarem Antonium Felicis de Cydaty
nuncupat et alias ex MMCo clamatum
bant et juratis recognit. et extractus datis

Ad hoc locum relatio extradictae Citationis Judi
ciis praemissae in Causa Calbrana actricis et
ex parte Josephi Antonij Secretarii Juratis Illus
et Francisci Gregorij Secretarii Juratis Illus
Mathiae Antonium Gregorij Secretarii Juratis Illus Mathiae
Antonium Gregorij Lucca mercatorem de Illus Mathiae
ex MMCo et clamatum Duval de Cydaty aulae et
juratis recognit. et extractus datis

Ad hoc locum Judex praemissi Processus in Causa ad citationem
et Joannis Georgij Manifestationem Subscriptam et
Parte Mathiae Graylowe de Warzecz clamatis Responsi Subscripti
fert Testimonia Co MM Michaelem Josephum et Antonium
Bragenhuti Comitem aetate Grave Gravem Testium exhibitis et
oribus Depositionem respondentis ad clamatis Actoris Graylowe
[illegible]

ad praesens voti secundi Consortis suae Joan-
nis Antonij Guthowskich Prisignor suor ac ali-
orum nne Cy GG Mariannam de Chądzenskie
ad G Thomae Charzynsky relictam Consortem Idu-
am Matrem Antonium Thomam Paulum et
Petrum filios Charzynskie Antonium Dzbło-
wsky et Mariannam de Wierzczynskie Conju-
ges atq Ludovicum Krzyczynsky Idq de nulli-
tate et invaliditate Condemnationis in Trno
Condescensionis in Fundo Br Chądzynowsky
anno praesenti Inter Ipsos ab una et se Maan
et alia anno praesenti agitatae Illegaliter
super G Antonio Guthowsky Maan absen
Prisigno nullo in negotio quin potius In
Causa pure vexatoria obtentae ex
his et alijs rnebus futuro in Trno Enar-
randis Insubsistibilis qui nimo Cassabilis
tum quoque de Irrogandis super Ipsos
respectu processu Injusto In Causa pure
vexatoria Incompetenter promota aggrava-
tionis Transactionum vitiationis poenis nec non de Vindicatione
Suj Maan et Absen Injuriarum omnium ac appro-
batione Transactionum Itme in rem Maan
Prisignor ad avi et Parentis Subsecuta
Injungenda Incompetenti actoratu et actio-
ne Ipsos decernenda Iterum Iterumq Maan

Jan Chądzynski

Suscepta Protestatio ex Pte Comparitione
G Philiphi Urzosely Suo et M Antonij

Luberadzki Judicia Castri Cuchanensis
Bonor. Bltominko Gumowski Haeredis tum
LL. Gaspari Komorowski Sui Protestans
et Andreae Cerulikowicz ejusdem M. Lu-
beradzki ~~[illegible]~~ Subditor. nne Cens.
Perfidos et Infideles Falis et Josef Juddos
Plonsecus rne per Ipsum Suprafatorum Subditorum
tam Protestans quam M. Luberadzki haeredis
Circa Comensurationem frumentorum Injusta
mensura et Injuriosa ~~[illegible]~~ tem-
pore foralium in oppido Plonsk agitatorum
se se opponens Convocatis et Conductis Sili-
Personis oppressionis Concussionis Concus-
sionum in obductione Coram actis Civili-
bus Advocatialibus Plonsk die Decima
Quarta Augusti anno praesentis facta speci-
ficatarum Inflictionis aliarumque violentiarum
in Personis Eorundem Subditorum peractionis
morbi gravis et diuturni Ejusdem Subditis
~~[illegible]~~ per Concussionem Causationis Pro-
testans Laboribus privationis ac aliarum vio-
lentiarum et oppressionum adhaerendo obdu-
ctioni Civili Advocatiali Plonsecus Supe-
rius de Actu Exaratae Cum Ipsum Interpositum
dolet in forma Labor

Wrzosek

Suscepta Maatio ex Pte Comparitione Ejusdem
Philippi Wrzosek Cum Perfidos et Infideles
Falis et Josef Juddos et Mercatores Plon-
secenses rne per Ipsum et quoque Infidelem Falis
Jnito Secum Maanem respectu Centum Coretorum
Siliginis Hyemalis emptionis Contractu Circa
Comensurationem Evectae Siliginis non

Justa

Justa et adequata mensura ~~[illegible]~~ Legibus
Rnm Constituta verum ultra Legem propter
defraudationem et Inferendam ~~[illegible]~~ in Emendo
frumentis Incolis Injuriam Sibi forma
ta mensurare presumptionis Sicq per Eandem
Injustam mensuram ad sex Coretos et quar
tam partem Coreti Siliginis mensurae
Varsaviae Legibus observari demandatae
Maam Injuriationis et damnificatio
nis Exinde Cum Legis Rnm de observa
tionibus mensurarum sancitas processio
nis et poenarum Sucultionis Jam vero
per Infidelem Jozef formata quoad
respectu Cujusdam arendinis ad se Maam
praetensionem Sui Maam Sessionis diffa
mationis Coram variis Personis Lectoris
Maam prostitutionis et detractionis
Irrealium objectionis ac aliarum Injuriarum
et inconvenientiarum facta quae dalitur in
forma Latior.

J. Mrozek

Suscepta Maatio ex Rni Con[illegible]
Laurentij Zlowocki Cum Stanisla
um Szymgtkowski rnm per Ips Sui Ma
nifestanae Coram actis Castrae Plocensis
Feria Sexta post Fm assumptionis
in Coelum Gloriosissimae Virginis Ma
riae Scilicet die Decima octava men
sis augusti anno praesentis obductione

Concessione Suae Inculpando se
Maan Crudo Calamo Circumscripti-
onis Honoris Nobilitatis et bonae
famae denigrationis et Summopere
detractionis Exinde poenae Succulitio-
nis de Subsequenda ejusdem obductionis
ex actis eliminatione ac decernenda
poenis Maan quae facta dabitur in forma
Latior
Wawrzeniec Złowodzki st

Suscepta Maatio ex Pl. Comparitione
G Antonij Rupienski od G Pauli Bogurski ste-
riliter decessi Sororini suo et G Mathiae Rupienski
fratri suo germani nne Cone G Albertum Kora-
rzewski rne per Ipsum Siliginis hyemalis Creti
unius antiquae mensurae Srenenae Semi trium
Corethon mensurae Varsaviensis excedentes ab eodem
od G Bogurski steriliter decesso Maan ~~ac~~ et
alterum fratri accumulo accomodatis se Maan
et alterum fratrem ac etiam vi ~~[illegible]~~ Juris Cessio-
narij ab alijs Consuccessoribus Maan quaeriti Concer-
nentes nolle extraditionis Maan et alterum fratri
Injuriationis ac aliarum Injuriarum facta quae da-
bitur in forma Latior. Antoni Rupienski st

GG Martianus Mathias Petrus Nicodemus Lucas
Karwowscy Ignatius ~~[illegible]~~ Jacobus et Joannes
Sałkowscy Joannes Grębecki Martinus et Ste-
pourowski Brigitta de Archutowskie od G Fran-
cisci Sałkowski relicta Consors Vidua Bonor
Karwowo Podgorne Haeredes et Possessores Suis
et quidem G Lucas Karwowski G Stanislaj Karwo-
wski fratri suo G autem Grębecki G Dominici
Słonczewski Sororini suo denique G Martianus
Karwowski G Francisci Karwowski fratri ~~[illegible]~~
suprascripti Br Coheredum et Compossessorum nullus
pro quibus pacem Cavent et se Inscribunt Tam
ipsi Recognoverunt Quia Ipsi MM ac Gnos

ac Gg Martinum Gojszewski Ludovicum Rogulski
Joannem Zarbrzycki ~~qu~~ quoruis nominum
Brzeskie ~~Myste~~ Mysłtkowski Jasienskie Mi
lewski Lempickie Swiętochowski Ciechomski
Majewskie Grabowskie Boneuski Ligowski Ko
złowski Płeskowski Elinskie Straszewski Paulin
Chmielewski Stanislaum Sękowski Bonaven
turam Ciołkowski quoruis nominum Buczyn
ski Ziemiecki Bardzikowski Sapienski ~~ad Causas~~
~~[illegible]~~ in suos veros et
absentium Illmos Plenipotentes eligunt Constitu
unt ac solenniter ordinant dantes et Conceden
tes Eisdem Plenipotentibus suis Plenariam facul
tatem et omnimodam absolutamque potestatem
Causas suas et absque Judiciarias gratis omnes et
Singulas in Judicio quovis vel officio Rmi ma
joris minorisve subsellij Cum quibuscunque Perso
nis et occasione quoruis Intervenientiarum tam
ex actoratu quam reatu vertere et agitandum Quando
defendendi promovendi processus Instituendi
Instituti ad finalem Juris gradum deducendi
Juramenta attentandi Decreta suscipiendi
a Contrarijs appellandi poenas Judiciarias le
vandi de levatis quietandi Executiones Urgendi
Intromissiones in Bona offerendi Relationes
ad Casandum Sermonem approbandi alios Plentes
in Locum suum substituendi. Caeteraque munia veros
Illmos Plentes Concernentes pro Causarum et Juris Exi
gentia delito Lapsi Tractu et ordine peragendi
et Exequendi promittentes et inscribentes se
et absentes quidquid per Eorum Plentes ac Eorum Sub
stitutum gestum factum Constitutumve fuerit
pro Rato gratho firmo ac valido Suscepturos
Quam quidem Plenipotentiam Ipsam Rates ad
Triennium Integrum duraturam roborque

suam ac valorem habituram volunt ac per
declarant his legi Plebis Rubus praemissis ac
firmant

Marcyan Maciey Piotr Nikoden
Łukasz Karwowsey st
Ignacy ~~[illegible]~~ Jan y Jakub
Sałkowsey st
Jan Grzybecky st
Marcin Slepowronsky st
Brigitta z Archutowskich Sałkowska st

Suscepta Maatio ex Pte Comparitione G Petri
Sielitucky Suo et G Annae Malawska Consortis Suae
nnae per Ipsa Summae quae et quanta in vim dotis de
Bonis Brzescie Paternis et Maternis ac etiam
in vim Successionis post ad G Barbaram Grabska
Virginem Innupta Maae Consortis amittam de
voluta Maae absenae Consortem Concernit et De
cretis Condescensorialibus in fundo Bonorum Eorum
Brzescie prolatis in Judicio demonstrandae pate
bit nolle Solutionis nec provisionis ~~[illegible]~~ de
Justo provenienti pensitationis ~~[illegible]~~ cessationis
Exinde Injuriationis ac aliarum Injuriarum facta
quae dolet in forma Latior. Conc G Martinum
Malawsky Socerum suum ratione
Piotr Sielitucky st

Suscepta Protestatio ex Pte Comparitione G Anto
nij Uniewyski Cum G Gabrielem Uniewyski fratrem
suum germanum nne post ~~[illegible]~~ lapsum aedificij ve
teris in quo Protestans Commanebat in aedificio
in Bonis Zutkowo Mitaly existens aequaliter
ad se protestans et Ipsum spectans ad postulationem
protestans Commansionis denegationis ejusdem
occlusionis ac post Infidelis Judaei Illius Collo
cationis

Collocationis ac post cum suis protestans in eadem
Aedificio aequaliter ad se protestans cum ipso spe
ctanti ex summa necessitate se se collocavit
sui protestans aliquoties invasionis invaden
do fenestrarum extrusionis protestans infesta
tionis laesionis diffamationis oppressionis concus
sionis inventarium suorum singulariter suum con
sulto in pisum protestans impulsionis pisi
ac aliorum frumentorum depastionis suum ~~pro~~
~~protestans~~ ~~et~~ in frumentis damna inferens
ad forestam abactorum similiter exforestationis
porci ~~protestans~~ nullis de damnis baculo concus
sionis protestans persuadens verbis corrosivis
affectionis contemptuationis dishonorationis
concutere attentationis saepe saepius domus
protestans superaggressionis superagrediendo
disgustibus salutationis honoris detractionis
rixarum excitationis variis in locis protestans
calumniationis exinde metae legis transgres
sionis ac aliarum violentiarum et injuriarum facta
quae dolet in forma Latior

Antoni Uniewyski rt

Suscepta Protestatio ex Pli Comparitione G. Alberti
Brudzienski Scio et G. Petronellae Chanyszka Consor
tis suae nnē cum GG Adamum ~~Parentem Simo~~
et Cunegundin Cywienska Conjuges Parentes
Simonem filium Machcienskie nnē per Ipsum
orbitae suum ad Ipsum deventae pascere negle
ctionis hordei demessi protestans suis
depabulare causationis circa praemissam injuri
am protestans atque consortes se se opponens
et ex hordeo suos expellentes per G. Machcinski
et Antonium Cywienski ac Franciscum de Zaren
cum Conjuges # et quam GG Machcinskie

Filium

filiam Infestationis oppressionis pugna ali
quotiens Concussionis Rationis diffamationis
honoris et bonae famae detractionis ~~[illegible]~~ pro
testarum et aliis Consortis verbis indecentibus
affectionis per G. Macheinska matrem filii sui
ad praemissas violentias Subordinationis
per G. autem Macheinski Parentem tam
suae Consortis quam filii in rigore non tentionis
Saepimentorum circa areas suas non locatio
nis damnorum per id in hortis suis ac Juven
tarijs protestationis per GG. autem Cyuienskie
Singulariter Consortem protestarum aliis Con
sortis verbis Ignominiosissimis et Corrosivis
affectionis dishonorationis ac aliarum violen
tiarum et Injuriarum facta quae dialis in forma
latior.

Wojciech Brudzienski et

Suscepta Manifestatio ex Pli Comparitione
Perillustris Rndissimi Alberti Ubysz Ca
nonici Collegiatae Plocensis Bonorum Szczepkowo
Haeredis Cum Illem Amdm Rndum Casi
mirum Wiesienski Praepositum Unicum
in Bonis Szczepkowo Sub nescitque
Jure per Ipsum praesentes Importata ~~[illegible]~~
~~[illegible]~~ et in Eiusdem agris Exercitatum non
in tempore et non solito ordine Colligere
Curationis verum propter Excitandum
secum Magnum et Subditis Magnorum rixas
et quaerendam Juris litigia frumentorum
~~[illegible]~~ suorum ~~[illegible]~~ jam post demessa et ten
falcastrata totius villae frumenta
proxime et circa villam Bonorum
Szczepkowo

Szczepkowo deserere se se resolutionis
sepimentorum circa frumenta ut interest
ex bono ordine gestae rei Economicae
~~[illegible]~~ circa hisce agros ~~et~~
per se possessos non locationis per dda
mnorum ex frumentis solimet causa Ex
titionis visionum officiosarum super
damna per ipsum causata conducere
et eandem coram actis authentis recognos
scere inculpando Magis et subditos
Magis praesumptionis sui Magis
et subditorum Magis processu injusto
agravationis et vexationis litis
Expensarum Magis causationis exinde
poenarum successionis ac aliarum in
juriarum et pretensionum facta quae
dalitur in forma Latter. X. W. Ubysz mpp.

Suscepta Magistro ex Pli Comparitione
G. Andreae Karwowsky et G. Joannem
Gosciensky rne per ipsos longuriorum et
columnarum ad extruendum holodium
ex parentalibus aedificiis congregato
rum et in holodium extructum impo
sitorum circa exclusionem substantiae
inter ipsum quae a G. Martino Kar
wowsky Magis patre Juniquaesitorem
abuna et se Magis parte ab altera
per decretum condite in fundo
Bonorum Karwowo statum subse
cutam

Subiecutam ad Exdividendum et dispar
tiendum Inter se Maag et Ips demandatorum sine praesentia Maag ejusdem
Kolodij ex Longuriis et Columnis Paren
talium Aedificiorum extructi Collectionis
Eleganteorum Longuriorum et Columnarum ad
~~[illegible]~~ et ad Extruendum aedificia
aptorum sibi applicationis et in sua aedi
ficia Impositionis vix tantum aliquot
longuriorum putredine Consumptorum et
ad aedificia non aptorum nonnisi ad focum
valens propter se Maag in fundo re
lictionis Exinde Decreto Condlis Contra
ventionis sui Maag Injuriationis
ac aliarum Injuriarum facta quae dabitur
in forma Latior. Ad neque Iterum [illegible]

Suscepta Manifestatio ex Pte Comparitione M. Dominici Sampłaski Cenae M. Ignatii Sampłaski fratrem suum germanum nunc per Ips Vaccarum quatuor Equae unius suum octo vehiculi Rhedarij vulgo Kolaska vestis pelle Canina subductae Curruum linorum vasorum ligneorum aliarumque rerum ~~[illegible]~~ Registro de scripto specificatarum Maanae propriorum ~~[illegible]~~ violentae in Bonis Orzeszki In terceptionis et sibi nescitur qua ex re applicationis proventu et usufructu ~~[illegible]~~ lactitiis a Vaccis labonibus ab equa Manifestarum privationis rerum nonnullarum dispersionis nonnullarum ~~[illegible]~~ per usum deteriorationis nonnullarum in nihilum Conversionis Maag Summopere Damnificationis et Injuriationis ac aliarum Injuriarum facta quae dabitur in forma Latior. Circa violentam Interceptionem earum Maag rerum ejusque Maag dishonorationis in duellum ~~[illegible]~~ provocationis

Dominicus Sampławski

Ipsius Dominicus Sempławski in et Coram M. Igna
tium Sempławski fratrem suum germanum
quaestus et Manifestatus est Idque in Eo Quia Idem
M. Ignatius Sempławski frater Bonorum ~~Contentando~~
~~se~~ modo Circa Exdivisionem Bonorum Maluzyno
et Drezdowa Ecclesiastica cum attinentijs post
Parentem ~~de~~ Inter se Maarum et Ipsum aequaliter
Jure naturae devolutorum in rebus Mobilibus In
ventarijs Summis taxationes Bonorum in ante
~~[illegible]~~ Maarum Injuriavit Inventaria ac res Mobilia
post ad utrumque Parentes derelictum totaliter solus
met occupavit ad Supercedendum et resignandum
in Manifestorum ~~[illegible]~~ devolutum Divisorium in Perso
nam Sui Stimulo amicorum Coegit in Tempore
~~[illegible]~~ Solito et praefixo Summam pro Divisorio Maarum
provenientem Divisione Inter Ipsum abunde et se Maarum
parte ab altera Confecta Concertatam per
solvere neglexit longo temporis tractu Sum
mam ex Divisorio emicam apud se detinuit
Maarum usu fructu et participatione Bonorum Paren
talium privavit modum acquirendae Substantiae
recepit processus et anfractus Juris secum ~~[illegible]~~
non sine notabilibus Expensis ~~[illegible]~~ ducere Cau
savit vixque expletis plusquam decem annis ab actu Divi
sionis Inter se Maarum et Ipsum subsecutae Summam
pro Divisorio Satisfecit pretio Ipsi disvendito provenientem
Maarum persolvit ac post oneratis nimie Summis
Creditorum Bonis radicalibus Sempłasciani Eadem Bona
rum Sibi Maarum put Clausula Divisionis obstrictus
fuerat Sed alienae Personae Scilicet M. Bro
mierski vexillifero Plocensi abresignavit et alie
navit se Maarum ex Substantia radicali Sem
płasciana Exinanivit Et Solus met in Eadem
Substantia Haereditare desinit varijs mo
lestijs ~~[illegible]~~ afflictionibus Maarum tota tractu
vitae affecit Injurias Innumerabiles Maarum
peregit verum etiam et recentissime non
Contentando se ante Sibi Maarum alla
tis Injurijs quandoque Barbaram Sem
płaska Virginem, Suam et Manifestorum
Sororem germanam ad recognoscendum Coram
actis Castrensibus Plocensibus de Secunda mensis

augusti anno proxime elapsi per Summam Dnus Mi
chael filius Pet ex Summa ex Bonis Maluzyno pro
ximitati de Yzona Drohowo Ecclesiastice transpi
tata ac alijs Summis de Bonis Paternis et Matern
in pretium Jpsam ergo alios Concernentes pubulem
Lone actam competentem et recompensa Sua debi
gua in Bonis quibuscunque, ac etiam Summa tantum
modo gratuito modo favore sui et eius Personarum
sui Ipsius Cum Ishore Juris naturae et prodic
dicti Maas et Juvenis Cessionem Superadunit
Seq et eis predictis eis Maas Juvenibus et ab
hinc Summa supradictam S Barbarae Semptassa
Virginem Sororem Maas et Ipsius germanam
Concernentem in originali Statu status decedere con
tigerit ad se Maas et Ipsum Jgualiter devenien
da alienare prædenitant Quare Maas
Confugiendo Semper ad acta de nullita
te et Invalidate Supramemorati Cessionis in
ter eosdem S Ignatij Semptas et patris per
S Sororem Sine praecedentibus Solemnitatibus
Juris et Solemnitate Summa aut alijque Solutio
ne subsequenda nulliter Cum evidenti de
mno et Jpsum Subsecuta ex lex et alijs ratio
nibus futuro in Tono Juris Jnferendis in
dubitatibus Semper Cessatis de predicty
lex ac alijs Circumstantijs Uterque ad Uterum
Maas Salva Cujus Maatonis actione me
liorationem in toto reservata et pacto dicta
facultate.

Dominicus Szczepanski my

Actum in Racugs in Parochiae actorum Pone
tium Nocensium Feria Sexta Ipso die Festi
Sancti Michaelis Archangeli, Currente die
vigesima Nona mensis Septembris Anno
Domini 1786

Ad cujus Loco Relato extradita Testatione per
Judicijs prae dicti Racugs Celebrare Sonis et Parochi S Stanislai
S Joannis Baptistae Ecclesiarum Szlacheckich de oppido Lenczyca
Rmus Laurentius Theologiae Doctor de oppido Lenczyca
Loco recepta subscripta manu propria.

Ad cujus Loco Relato extradita Testatione per
Judicijs prae dicti Racugs Celebrare Sonis et Parochi S Stanislai
S Joannis Baptistae Ecclesiarum Szlacheckich de oppido Lenczyca
Rmus Laurentius Theologiae Doctor de oppido Lenczyca
Loco recepta subscripta manu propria.

Dnus

Vnd cath hoc loco Relatio extradita Citationis p[ro] judicijs
mod[o] hic in Rauge Celebrand[o] Sessu ex parte SS Stephani
ns Hagenaugh: Cg SS Hamerslag Congs p[ro] M[agist]r Thoma
Lyrda de Charyny aultr[e] deputat[o] recognit[a] put extat in duct[is]

Vndecath hoc loco Relatio extradita Citationis pro judicijs
mod[o] hic in Rauge celebrand[o] ex parte SS Hamerslag
Hamerych et Theophil Bogarghen Congressus Cg SS Stephani
Hagenaugh per M[agist]r Thomam Lyrda de Charyny aultr[e]
et juratis recognit[a] put extat in duct[is].

Vndecath hoc loco Relatio extradita Citationis pro
dicijs mod[o] hic in Rauge Celebrand[o] Sessu ex parte
fidelis Jacob Brouwier de Cuesthoven ex adverso
Cg M[agist]r Johannis eius Matouesch Sagittar Cath[edralis] Ecclesie
Cathedrali ad S[anctum] Thomam Aquinat[em] M[agist]r Thomam
Malaugh de Delareuve aultr[e] deputat[o] recognit[a] put
extat in duct[is]

Vndecath hoc loco Relatio extradita Citationis pro
dicijs mod[o] hic in Rauge Celebrand[o] Sessu ex parte
SS Antony et Matthie Reynerlich Cg SS Albertus ho
nensis p[ro] M[agist]r Paulum Lyrda de Leymeisthoven aultr[e]
deputat[o] recognit[a] put extat in duct[is].

Vndecath hoc loco Relatio extradita Citationis pro
Judicijs mod[o] hic in Rauge Celebrand[o] Sessu ex
ex parte SS Jacobi et Ursule de Amandeville Can
nigum Canonicor[um] Cath[edralis] Ecclesie Traiectensis
Cg SS Martinus et Hamidas Leuwe Alexius Schine
Cornel Josephus Haenwoykie Josephus Rodpet Stephanus
de Graeuwe aultr[e] dominus Ramyck et M[agist]r Mathias
Walscraik de Cuyseu Sessu aultr[e] deputat[o] recognit[a] put
extat in duct[is]

Vndecath hoc loco Relatio extradita Citationis
ex Judicijs mod[o] hic in Rauge Celebrand[o] Sessu
ex parte SS Stephani Hagenaugh Cg SS Hamerslag
Hamerych et Theophil de Bogarghen Congressus
Barbieri de Bogarghen Cg Jacobi Brouwier Vnd
p[ro] M[agist]r Thomam Lyrda de Charyny aultr[e]
juratus recognit[a] put extat in duct[is]

Vndecath hoc loco Relatio extradita Citationis
Judicijs mod[o] hic in Rauge Celebrand[o] Sessu
ex parte Illustr[issimi] Dom[ini] Dom[ini] Carolomanni Lucenburg Bra
pontis Ducis Cg Bruxellensis Ecclesie Collegiate Vng[ue] M[agist]r
Thomam Lyrda de Charyny aultr[e] deputat[o] recogn[ita]
put extat in duct[is]

Vocat[us] [illegible] relato Extradita Citatione pro
Judicij mor[e] Terre Rauge Celebrand[o] Senen
et Parte S. Stephani Rauenens[is] Ep[iscop]i Stanislaus
Lamerghi et Theodor Bogarelus Corzes p[ro] M[agis]
Thomas Dyrda de Charyzy auth[ori]t et [illegible]
[illegible] Judicio.

M. Ep[iscop] Laurentius Bugatecki de oppido Sora
auth[ori]s et Juratus patav[inus] Rot[a]e [illegible]
Senen S.R. Valentino Starczeyki et Antonio
Guiczyki in Euidentiam Testimoniu[m] assumptis
et requisitione officiosa Solimanis Bonesij fuit
in Bonis Starczewo magna in vigilia Nat[ivi]tatis
Nativitatis Sancti Joannis Baptistæ anno
proxime [illegible] Candelarum in area Iregulis
Salcum Terræ Altivalen ab Eoto Rijs Stadio uno
Item ulterius Situm unum Altivalen Stadio
uno sub Fagaro Item duas Rijzas Terræ Se
minando ad Fundum demandato Recepta
Regijmen ipsius per SS Marianum de Luna
Isabellam de Ludovicis Starczeyki ad S. Petri
Ludovicum Starczeyki Relictum Conten[tum] Adam matrem Anna
Catherinam Nicolaum Joannem filios ac Franciscum
Starczeyki ultra nominatos Terræ Cantiri presentes
[illegible] Relata Competat de quo Eyus Relatio

S. Paulus Zaborowski Vice Notarius Terræ Po
cenjci in et Cum Officiales Jurialis et Mu
Starczeyki Judices et Mercatores Re
gnanten[sis] Manifestatus est Volg in Ve
ria dum et quando Nob. Judex Mercu
tores Radomen[sis] Residentes de Lana
apud se Manifestare in quadrigen
tis octuginta octo Vellieribus Existen
tibus Bona Pecunia Terræ absque [illegible]
Nonian in Vigilia Festi Nativitatis Sci
et Joannis Baptistæ anno proxime ad ve
nerunt et Lanæ Lanar Licitando pro quo
libet vellere Lanæ per Semicheus Solidos
pro mercant de se Relinquerunt et eas
quingue aureos Lugenicales ad Summam
Septuginta octo viginti Florenor adnumerarunt
Cumque Solidos Lanæ mutuo ad Negotium
tium Coetus ac Mercantiæ Recipere et Cum
to pretio se se Solvere declarunt et
vim Licitationis Declarament et
Mercantiæ receperunt non tamen verbo Lucis
Spectu promptis Mercatoribus [illegible]

Actum in Naucyp in Positione actor Terrestrium Plocensium Sabbatho Postridie Festi Sancti Michaelis Archangeli scilicet die Trigesima mensis Septembris Anno Dni 1786

Suscepta Maatio et Vl Comparitione MM Antonij Laberadzki Judicis Castr Ciechanoviensis et Magdalenae de Wrosk Conjugum et quia Consortis in assia Mariti Cor G Philiphum Wrosk Bonor Blomino Gumowskae Tenutarium Possessorem rne per Ipsos Stramines Contegendae Tecta apti Circa dimissionem Bonor Blomino Gumowskie in fundo Existenq recipere Maarq denegationis Bonor Eodem Blomino stante sua possessione rejnationis et devastationis Deficiet desolationis Inseminationis deperditionis Subditor angarisationis Braxatorij Summopere desolationis Suor Maarq Saepissimis Temporibus Iaesionis deffamationis disgustibus Lotationis Stramines ex Cumulo denegando Evehere Maarq despotice tractationis verbis Contumeliosissimae affectionis Suae Maarq Consortis Jm hortum reservatum Super aggressionis Superaggrediendo violentias per actionis Iaesionis deffamationis honoris detractionis oppressionis Contusionis pugnis Contusionis bovis a Subdito Blomino recepti non bene Conservationis ejusdem famae macerationis per malam Conservationem Exhalationis Causationis Exinde Maarq Injuriationis ac aliar Injuriar

et Jurisdictionalia facta quod debitum
fore Lubor

A. Luborzadzki.

Magdalena Luborzadzka

N.S.

Suscepta Mañ ex parte Compareñ ne P. Adami Malewski ad et contra
Mrum Martinum Wolfangam Zorawski Decanum SS. Vare Portium in Domo
Dñe Dñi Sui ab de Deum Malia quod de hæredem Joannem Parentem Cum
D. Antonij Rzepolawski Agnetem de Ioannis Malbarski Relictam Viduam
Cotes Filias habid ac Emad Rzepolawski tum Adamum Niedwski et Stanislaum
Duplicit Rñ per Ipm et quosp Suprascris M Zorawski ac PP habid Summa
Rationis petit. Ipse per ob Longam Malia ipi Filium et fratrem germanum
ac Patibus prædictorum Dñor Nonlitem ex fundamentis proximiore Authentica
suscepta per Ipm ipi Parentem Medas Wag exagnita Ludgarum Ill Attorn
Septem Scribe Dñi Duas Aures Stungeretas cum Marcis Decreti Judicij
Possessr ab Pos Sui Maañ Defuncti per Sr eorum Maiorem Mille
Migrata Novem Florenos Pomeranos Emali cum Marcis ab Ipso per Sui Maañ
Advocatu omnium malle Solutionis nec petitis unus Alterius Sumi pannos
alle pensitationis Quinde tam Insumptum quam Damnis Expectationis
per PP quos Rzewski ac Deputatis Emis Dominante Sui Regis Majestate
Modo Apionis duxerit ab Pos Subire multa ut fundamento Jurisdictionis facta quod
debitum in forma Iuris.

Adam Malewsky Jppe

N.S.

Suscepta Mañ Scotatis ex parte Compareñ ne P. Adami Malewski
Portium ut Domus Rudnia ac Malewo Sub hæredis ac et Contra PP.
Agnetem de Malewskie ab P. Thoma Krupinski Relictam Cotem Defunctæ Ma
lewo Benedictum alq Joannem Filios Krupinskie tum M Martinum Lewa
nski Q. agit pro Filius Plenæ Rñ per Ipm et quos qui plebat P. Rza
pinski et Judem Agros prætos ac Arcas in plebatu Domus Malewo Sub
Sui Maañ hæredis Mallein Fundamento Juris in possessionem Suas
Apprehensionis Usus fructq ac proventus ab aliquot Annis Ex Pos
sessionis Agnis ac prati Inscite perceptionis per Mentenentum M
Lewanski non, nullos Agros et fundos ex Sorte per plebat PP Rzepa
wskie possessor Sui Maañ hæredis Ademptionis et Agros Suos.
hæredis Mallis ac Jouis adjudicatos Conjuncte possessionis Exem
Sui Maañ injunctionis dumpungens Reproductione Juris Vigore
quos Poters Sui Maañ hæredis Ipsedem In Casu non Pendentis
Ordinis quis antecedo de percepta possessionis Edicto ac
Benificiatum fundi Extensionum Ad Eos habitat Juta quod debitum
in forma Iuris.

Adam Malewsky Jppe

Suscepta Protestatio ex Pte Comparitio
ne M Francisci Georgij Dzięgielewski Pre
fecti Exercituum Rmi Borussiae Sortis Bri
Jozewo Tenutarij Possessoris Conc GG Anto
nium Konarzewski et Agnethen de Gutho
wskie Conjuges nrae per Ipsos damnatae plu
rimorum in frumentis Inventarij Supplica
tionis Inventariorum sine custodia Conser
vationis et die ac nocte divagare per
missionis Circa praemissa damna
protestans et Conjuncta protestans se se
opponens laesionis diffamationis disho
norationis honoris detractionis Calumi
tionis aliarumque violentiarum peractionis
facta quae dabitur in forma Latior

Dzięgielewski

Suscepta Protestatio ex pte Com
paritione G Alberti Konarzewski Conc
GG Antonium et Mathiam Rzyczewskie
me per Ipsos Corethiunius Arenae Semi
nium Corethorum mensurae versando
Excedens ac si ab od G Paulo Bo
gurski Sterilitate decesso Ipsorum avun
culo accomodatum Jam per Maiorem
Stante vita od G Pauli Bogurskiego
ribus Vectuarii arbores ~~[illegible]~~ ~~[illegible]~~ Eve
lendo bonificatum Injuste pretensio
nis processu Injusto respectu prae
missorum Magis aggravationis et Iniustis
Expensas Inductionis et poenam Iniusta
Indiliter vexae Succulitionis ac ali
arum Injuriarum facta quae dabitur in for
ma Latior Woyciech Konarzewski

Suscepta Manifestatio ex Nr Comparitio
ne G. Antonij Rudowsky Suo et GG Marian
ne de Dłużniewskie non finitur

M. Michael Pisarzewski Ensiferus Oswiecimen
Suo et MM Symphorosae de Niszczyckie Mo
szyńska Subdapiferae Radomiensis amittae
et Adami Węgrodzki Notarij Terris et
Castris Zawiecimen fratris amittalis Suor
nne Conq G. Helenam Kramkowska Vir
ginem Maatus est Dq in Eo Qua Eadem G.
Kramkowska Quamvis Bene Scivisset quod per
Decretum Judicij Terris Zawiecimen in Sienski
Feria Secunda post Festum Sancti Lucae Evan
gelistae anno 1777 Inter Ipsa abuna MM Dorothe
am de Karczewskie et MM Valentini Niszczy
Castelani Racovien Relictam Consortem Viduam
Matrem et alios MM Antonium Vexilliferum
Lepreen Josephum Dapiferum Zawiecim filios
Niszczyckie parte ab altera ex Serijs Contro
versijs Circa Comportationem documentorum ad acto
ratum ejusdem G. Kramkowska persistentiamque in Com
portatis documentis probatum in Causa respe
ctu praetensae Cujusdem et Bonis Niszczycyani
Dotis Incompetens actio Ejdem G. Kramkowska
est adinventa Successoresque et [illegible] Illustrissimi
Pauli Niszczycki Castelani Plocen Manife
stantis [illegible] et alias M. Węgrodzki Notarij
Proavi jam vero M. Moszyńska avi Cum Bo
nis uti et tanquam per praedictam et MM Paulum
Niszczycki Castelanum Plocen Maonem et alias
proavum et avum proprio peculio Conquisitis
a quavis Impetitione G. Kramkowska liberati
extiterunt attamen Ipsa non Considerato hocce
Decreto Judicij Terris Zawiecim se Maonem et alias
pro Comportatione quorundam documentorum ad Sub
stantiam Niszczycyanam se se referens dotem
Resi Ipsam respiciens et Genealogiam probantium ad Judi
praesens Incompetenter Convenit et Injuste vexat de
Indelita Itaque Maonem et alias vexa ac decernendum Ipsi Incompe
actione tunc Irrogandi poenis [illegible] contenon quam nominandi
Maonem

M. Pisarzowski
mp

M. Michael Pisanewski Ennifer. Ex vicesimae Sa
nus Rit. Qua Ipse MM. ac SS. Josephum et Gran
ciscum Modzelewskie Vincentium Dziedzicki Igna
tium Worowski Martinum Gosszewski Ludovicum
Rogowski Constantinum Milewskie Joannem Zam
brzycki quorum nomina Brzeskie Lutowski Swięto
chowski Jascewski Lempickie Buczynski Ciele
chowski Mazeskie Grabowskie Ziemieckie Bo
neski Kozłowski Płyskowski Ligoski Stanislaum
Sękowski Bonaventuram Cwiłkowski Paulum
Chmielewski Petrum Rudoski Hiacinthum Przed
pełski Paulum Żołtowski Mathiam Mazowiecki
eiusdem nostri Starczewski Mathaeum Lisowski Paulum
Lutkowski Josephum Lorowski Melchiorem Mie
czewski Valentinum Strzeszewski Joannem Szcze
pkowski Ignatium Żołtowski Josephum Pepłoski
Cum suis veris Ultimis Plenipotentes eligit
Constituit ac Solenniter ordinat dans et
Concedens Eiusdem Plenitudinis suae plenariam
facultatem et omnimodam absolu
tamque potestatem Causas suas Judiciarias
quibus omnes et singulas in Judicio quovis vel
officio Regni Majoris Minorive Subsellium qui
buscunque Personis et occasione quarum
vis Intervenientium tam ex actoratu quam
Reatu vestes et agitandi Tuendi defendendi
promovendi processus Instituendi In
stitutum ad finalem Juris gradum deducendi
Comparitiones Ingerendi Juramenta attes
tandi Decreta Suscipiendi a Contra
riis appellandi poenas Judiciarias ac
Mercas levandi de levatis quietandi
Relationes ad Cassandum Servientes
approbandi Executiones Urgendi Intro
missiones in Bona offerendi alias

Plenitu

Plentes in locum Sui Substituendi Cæteraq
munia veros ac Illmos Plentes Concernentia pro
Causarum et Juris Exigentia debito Legis tractu
et ordine peragendi et Exequendi promittens
et Inscribens se quod quod per prædictos Mficos
ac Gsos Plenipotentes gestum factum
Constitutum ve fuerit pro Rotho Gratho fir
mo ac Valido Susceptum Quam quæ Plenipo
tentia Idem M Recognoscens ad Sexenni
um Integrum duraturam roburq suum
ac valorem habituram vult ac præsentibus
declarat præsenti sua Recognitione
præmissa Firmante

M. Pissarzowski

Suscepta Protestatio ex Pte Comparitione G
Pauli Slupecki suo et GG Mariannæ Cywiem
ska Consortis Suæ ac Simonis Karwowski
ac Francisci Wołowska Conjugum nrē
Cong G Thomam Kowalewski BCPlis Dnum
et NN Stanislaum Karwowski et Gusæ
nrēs Kownacki famulos atq Honestum Franci
scum Oscillatorem ~~[illegible]~~ tum Lsum
Josephum rnē per Ipsos et quod Honestum
Oscillatorem et Laboriosum Josephum Da
mnos plurimos in frumentis protestan
tionis ovium non bene Custodiendo
frumentorum depabulationis ovium Con
sulto in frumenta Immissionis Circa præ
missas Injurias et damna Protestan Con
sortes ac G Karwowska se se opponens
læsionis diffamationis dishonorationis
honoris et bonæ famæ Carptionis Pro
testanæ et alias aliquoties Infestationis
molestijs affectionis protestan Consortis
ovis ex damnis Expellentis Contemptua
tionis

Contemptuationis dishonorationis Calumi
ationis disgustibus Latationis per NN
autem Karwowski et Kownacki sui protestan
verbis ignominiosissimis affectionis ad Inse
rendum Protestan Injuriis et damna Kowa
leuski Domini Subordinationis et fomen
tationis protestan et absens Cavillationis
Despotice tractationis multis de locis et Co
ram variis personis honoris prostitutionis per S. denique
Kowaleuski protestan et absens molestiis affe
ctionis Inventarium ad forestam nullis de
damnis abactionis abactionis fame macera
tionis pascuorum liberorum denegationis
Dei Exinde metaeligis transgressionis ac
aliorum Injuriarum et inconvenientiarum facta quae
dalis informa Latur. Spamet Stupecki
MP

Suscepta Protestatio ex Pti Comparitione G. Anto
nii Rudowski Suo et GG. Mariannae de Dłużnie
wskie ob. Lucae Rudoski Relictae Contis Viduae
Matris Andreae Rudowski filii et fratris Suorum
nnē cum GG. Antonium Rudowski et Cunegun
dam de Strachowice Conjuges Dnos ac LL. Ma
thaeum et Consortem ejus Blascum aggre
ster famulum Annam ancillam supra
scriptorum GG. Rudowskich de Bonis Niem
czewo Subditos nnē per Ipsos et quidem GG. Jun
Rudowski feni in pratis protestan et absens
Confoleastrati Colligere denegationis Subditorum
protestan et absens a Collectione feni repulsionis
Eorundem oppressionis sui protestan Collectionem
feni attentantes Infestationis Effugio Con
cussionis laesionis diffamationis dishonoratio
nis feni quidem in pratis protestan proprii per
Subditos protestan ex mandato praeterea Confolea
strati et per Ipsos Colligere denegati putre
facere et in nihilum redigere Causationis
pratorum protestan appropriationis equorum protestan
ex pascuis liberis repulsionis et Eorundem
pascuorum

pascuarum liberarum denegationis coram variis
Personis suis protestatur et absque dishonorationis
Contemptuationis per S. vero Rudoska simi
liter protestatur verbis Ignominiosissimis et Corro
sivis affectionis variarum Comminationum propa
lationis per utrosque SS. Rudowskie Conjuges
Cinarum mensurarum Balis a se protestatur et absque
Matre accomodatis nolle restitutionis per
L. Mathaeum ocimi vecturae unius ac Cul
tri ab aratro ferrei vulgo Kroy nocturno
tempore furto ablationis damnorum permul
torum protestatur illationis suis protestatur opprime
re attentationis et fundi protestatur invasio
nis Conbaculationis protestatur Conationis tam
per Ipsum quam ejus Consortem atque L. Annam
protestatur Cora damna per Ipsum inventoriis
vagantibus illata se se opponere et inven
taria Ipsorum expellere Laesionis diffamatio
nis verbis opprobriis affectionis denique
per L. Blascum equorum protestatur ex Compedibus
ejugationis et dimissionis per id damnorum
Causationis tunc temporis protestatur Con
temptuationis ad extremum per S. Rudo
sky justitiae requisitae ex subditis suis
nolle administrationis exinde Cum Legis Rnae
processionis ac aliarum violentiarum et injuriarum
facta quae dalitur in forma latius per damnorum
plurimorum in frumentis et pratis inventa
rum suis Consulto illationis tigillorum propter
obsignationem praeterea ejectionis et pra
terea Compabulare mandationis Sepimentorum
Circa hortos et fundos non locationis

Rudoski

MRGP Mathias Potaly de Wagurky Dobr
skie authus et Juratus palam Rud
Dnia Ipse habito secum NN Mathiae
Umiensky et alberto Korzylsky in
Credentium Testimonium assumptis
ex requisitione

et requisitione officiosa GG Stanislaj
et Simonis Chyczewskich fuit in Cam
pis Bonor Wempely die hodierna in
actu Contenta et Illiq Condescendens
avenam in manipulis Centum octuagin
ta Sex ex fundo requirens in fundum
M Joannis Sokolnicki Tribunalis Plo
cens ~~ext~~ uti triticum demessum et colle
ctum est extra metam transportatam
et extantem Item ~~per~~ tres Glebas ter
rae a fundo requirens proprio tritico hye
mali Conseminato per semi duo Stadio
ad fundum ejusdem M Sokolnicki adara
tas et accessas Item in horto avenam in
Uno Sulco aestivali Stadio uno et pratum
Ejusdem Sulco adjacentem volatilibus dome
sticis suprascripti M Sokolnicki Con
culcatae et depabulatae Item ~~te~~ tres Sul
cos aestivales per quartam partem Sta
dij per M Sokolnicki ut ~~M~~ Mtis rela
tum est ademptos vidit et delite Con
spexit de quo praedictae Ad Mtis fecit
Relationem Cum Manifestatione ex
Pti Comparitione ~~Eius~~ Ejusdem G Simo
nis Chyczewski Sortis Bonor Wem
pely Haeredis suo et G Stanislaj Chy
czewski fratris sui germani nnae ly
M Joannem Sokolnicki Tribunalis
Plocensis nne per Ipsos Sulcos tredecim
Maas et alias fratris haereditarios Sta
dio uno in Bonis Ejusdem Wempely
appropriationis avenae per Maas
Conseminatae ~~demessas~~ demetere
et in agros suos extra metam

transportare in manipulis Centum
octuaginta Sex mandationis decim Stri-
garum Trium Terrae per semi duo Sta-
dia ab agris Magni et alias fratri ad agros
suos adarare Dispositiones Insuper Lus-
ci unius cum prato ac in alio loco Trium
Lutorum hyemalium per quartam Partem
Stadij adempcionis et suis agris appli-
cationis Eorum agrorum Conseminationis
prati Confoleastrationis mandationis
damnorum plurimorum in frumentis et inven-
tarijs ac volatilibus domesticis Illa-
tionis Laborum Injuriarum et Pretensionum fa-
cta quae dabitur in forma Latius. Et Nobilis
Wierzbicki famuli fomentationis et ac-
tuitijs avocationis Szymon Chyczewski etc

Videatur hoc loco Mandato ex Ph. Comparitione M.
Faustini Chamski Tribunalis Racoviensis nunc et Ex
Speciali Comisso M. Pauli Sutkowski Dapiferi
Lucoviensis Bn Lempino ac Sertium in Kotlewo
et alijs Haeredis et Possessoris Cons. G. Joannem
Koniecki Susceptantem Terrae Plocensis Ldg nunc non
expectata Causa in Judicio Terrae Plocensis Inter Ma-
nifestos Principales ab una et Ipsi ac alios Bn
Kotlewo possessores parte ab altera vertentem finali
decisione Transactionum super quorum fundos
et prata ab alijs Haeredibus et Possessoribus Bn
Kotlewo acquisitionis in fundamento quarum
Transactionum M. Principalis pro Judicijs praedictis pro di-
missione quorundam fundorum et Pratorum Conventionis et Inde
[illegible] aggravationis [illegible] Circumstantiarum [illegible]
in Variata [illegible] Latius [illegible] Inductis

Faustinus Chamski A.V. D.C. et T.

M.R.P. Mathias Kalisczak de Goszczyno
Gorne authus et Juratus palam Rud. Lina, pre-
habitis Secum N.V. Antonio Kozierowski et
Luca Karwowski in Evidentiis Testimonium as-
sumptis ex requisitione officiosa G. Pauli Stu-
pecki fuit in Campis Bonorum Karwowo osu-
mowice Feria Tertia post Fm Transfiguratio-
nis Christi Domini anno praesenti praeterita

et Ihm

et Abb. condescendens Silizinen hyemalem in
Sutri tradecem hyemalibus Stadio unum Tri
ticum in Sutri unum Hyemale similiter per Stadi
um per Aderedum et Consuetudinem. Item Rex Romanorum
Fuerunt
Pariis Compabulatus et in nostris situm reducendi
et debito Conspectu de quo Gerlacus Miles fecit
Relationem

Suscepta Protestatio ex Parte Comparitionis Ge
orgii Brudhenrych et Francisci Szymonei
Nuncy Conjugum et quorumcunque Contra in causa Mentis
Cum DD. Christophorum Reduczky et Anastasium
Wadrotzka Comites Graciscanum Generales
me per ipsum et quemcunque primum Reduczkium Com
parentem vigore et cum protestatione in tuitu Acto
rum dependentia excitatorii et pretensionis illega
lis ad se protestandum Consortem formationis hu
jus ad se protestandum Consortem formationis hu
jus ad se protestandum Consortem formationis hu
jus

Summa Centum fl. Pol. Congratiali provenien
nalle quitationis Exinde Injuriationis ac aliar
violentiar et Inconvenientiar facta quae dalis
in forma Latior ad haerendo obductioni Curti
Advocatali Rawicz Cum S. Kędzierski Interponita

Jozef Brudzewski
Franciszka z Szmonieckich
Brudzewska

Suscepta Protestatio ex Pte Comparitione S. Caroli
Turski Suo et N. Alberti Woyciechowski famuli Suj
nae Cum M. Paulum Sułkowski Dapiferum Lucori
ensem Dnum et Nlem Cujusvis nnis Nadratowski
Administratorem de Bonis Lempino Crne per Ipsum
et quidem in primis per Nlem Nadratowski admi
nistratorem Nlis Woyciechowski protestanti
famuli in Campis Bonor Kwasiebertyno nulla
de Causa Oppressionis Concussionis Concussionum
Inflictionis morbi gravis per aliquot Septima
nas Causationis dishonorationis Calumniationis
fundi protestans ad Exquirendam mali occa
sionis Invasionis minationum variar Appela
tionis Coram varijs Personis Calumniationis
~~[illegible]~~ et praemissor ausuum ex Instinctu
et voluntate M. Pauli Sułkowski Domini
peractionis per M. autem Sułkowski Inven
tanor protestans nullis de damnis ad forestam
abagere mandationis abactor ejusdem Nlis Woy
ciechowski protestans famuli Extraditionem Inven
tanor apud M. Sułkowski ex Dispositione pro
testanti requirens Innocenter Infestationis
Convocatis Subditis in Terram prostrare et
~~flagra~~ et Conflagellare ad libitum Suj Dis
positionis oppressionis Concussionum Illatio
nis Suj protestans Laesionis diffamationis
variar Comminationum Clarificationis fundi
protestans haeredib alios pessulae unius sex
Sulcor aestivalium per sex stadia tendens
violenter appropriationis aliorum fundor
multis in locis in ~~fundo~~ Bonis Parchale
Datq Subditis de Epo Bonis Lempino

Parchale sit Protestat ~~ter~~ Similiter hereditatis adem
ptionis Sylvarum ex opposito fundor protestanc
hereditariorum in Eprae Bonis Parchale Excitat
in possessionem suam nullo Jure apprehensionis
Earum Sylvar et Virgultor in Divisionis pro
testat Exercitor Excisionis frumenti per sul
cum unum tempore massis quaerendo litigia
Juris et excogitando Secum protestanc ~~et~~
Causas formandoq Injustam rationem praeten
Circa granicies Bs Feminino Cum Bonis Iuvasiebenyno
sionum Prelationis quot quot annis Curatio
nis talis modo ad Instituendos tam ad ~~[illegible]~~
Judex praesens quam officium Cum Bonis Sili
protestat et vicinis protestat intuitu ad si illa
torum damnor actoratus in occasionis for
mationis ac aliar Injuriar ~~[illegible]~~ Violen
tiar facta quae dulcis informa Latur per subdi
tos Denique protestat et absq Serenissime Infestationis
post positionis Damnor illationis Karol Turski rr

Suscepta Protestatio ex Pti Comparitione Gg
Cunegundis de Cyurenskie G Adami Machein
ski Consortis Matris et Simonis Macheinski
filij Sup et Gurae G Adami Macheinski
Mariti et Parentis Suis nominibus et quae G
Macheinska Mater in assia filij Conc
Gg Albertum Cyurenski et Petronellam
Chenynska Conjugis rne per Qpi Sepimentor
Circa hortos non locationis nec in bono sta
tu Conservationis per id alter in hortos depa
stionis Circa expulsionem suam ex horto
per malam et neglectam locationem Sepi
mentor in hortos etiam Ipsor propriar
Intrantium praetentionis ad se protestat
formationis rixar secum protestat et
alias excitationis protesta et alias
Mariti et Parentis laesionis diffama
tionis Contemptuationis verbis male
volis affectionis protestan filij Colaphi
sationis Contusionis protestat et alias
Coram variis Personis malevolae
Ktum Mtum Antonij Cyurenski et Franci
sci de Zarzly Conjugum vicinor suor

deshonorationis semelterq alias Nlud Cy
wienskich verbis asperis et Corrosivis
affectionis orbitae suum pascere neglectio
nis damnum inventarijs sup illationi
Insuper protestare et alia Trno suo pro
Judicijs praedicto edito aggravationis et injuste
vexationis ac aliam hujusmodi oppressionum
et inconvenientiam facta quae dalitur in
forma Latior

Kunegunda z Cywienskich
Machcinska st

Szyman Machcinski st

Suscepta Maatio ex Pti Comparitione G Mar
tini Sikorski Con G Stanislaum Karwowski
rne per Ipsum poenae Duplicis quatuordecim Marcarum
Pol Decreto Judicij praedicti Lublinsko anno pre
sentiter se Maarum ab una et Ipsa parte ab altera
praeteto sibi Maarum adjudicatae non solutionis
Exinde Maarum Injuriationis et Decreto praeob
legato Judicij praedicti Contraventionis poenarum
Succulitionis facta quae dalitur in forma Latior

Marcin Sikorski st

G Martinus Sikorski in et Cum GG Casimirum Cy
wienski et Paulum Karwowski Maatus est Idq
in eo Quia licet sibi suus Maans Scriptum manua
le in vim obeundae obsequiorum super extraditionem vac
cae unius et procerum linearum in rem ejusdem G Casimiri Cy
wienski antea ipsi suis famuli dederit Cum vero post
determinata Eadem obsequia Justa obloquentiam
ejusdem Scripto supra scripto scripto satis non finito

Suscepta Maatio ex Pti Comparitione G Martini Sikor
ski Cum GG Casimirum Cywienski Anteactum Maarum
famulum et Paulum Karwowski rne per Ipsum et quae
G Cywienski accepta pro obsequijs mente Scripti
manualis per Maarum in rem Ipsum dati sibi Maarum
expletis satisfactione scilicet receptis a Maarum
una vacca cum vitulo et binis porcis ad Extradendum
in determinio obsequiorum declaratis Scripti ma
nualis sibi Maarum nolle extraditionis quinimo
Coretur unum Aliginis hyemalis in Eodem Scripto
ultra Leitum et Consensum Maarum adscribere
procurationis hancq sui illegalem prae
tensionem G Karwowski Cessionis prae
sumptionis

pstat⁹ ptor⁹ et p⁹ ut⁹q⁹ Ly⁹ierigh et
Karwerigh. Trō, ac ad Tur⁹ p⁹dict⁹ et
respectu quor⁹ illegalis pretaxationi ad Mag⁹
formate et Lubelote in Calculapta Curie
Ipsor⁹ Scabinis p⁹curate recognoue Conserta
torij et aggravationis "Ih⁹ Super" formed ab
avatro dep⁹dictor⁹ Cāgatorū tenu⁹ resert
ulisq⁹ Conferenc⁹ publicam⁹ Instrumpto
nij floreni⁹ unius Interced⁹do Ep⁹ per Mag⁹
exhibit⁹ rem⁹ solutionis alt⁹q⁹ Ly⁹ierigh Mag⁹
stapte sue obiecijs Mag⁹q⁹ per ad⁹ nimbo
nificationis per Gaulter Karwerigh obiecijs
apud se Mag⁹q⁹ Inceptū et per quor⁹ annu⁹ Con
tenore debitū non Contrauentionis q⁹ nimo
ad Gerobiecijs Cura Ip⁹ Sancti et Adalberti
sore alienationis Vestis ex pelle Vene
cum Cor⁹ parata Interceptionis Ly⁹ierigh
clusionis et in obiecijs defraudatorū de
rectus Causatorū Joan⁹ Maas et pellibator⁹
q⁹q⁹ Cripti et Illegalis p⁹d⁹ Ioannes
sibi met formate ac decernend⁹ Sequen⁹ Ip⁹
petris Vindicatur⁹ Cuiq⁹ per Mag⁹ d⁹ Ip⁹
Salutē Ioannes et Jurid⁹ Mate
Decernend⁹ Ip⁹ Dempsente actore Mag⁹
que Juste Dabig⁹ Informa Leter

Marcus et Ioannes

MRS. Joannes Stefiali de Empire⁹ auctus et
Juratus palam Dud⁹ ina Spe valid⁹ Teru
Mag⁹ Joanne Lutermag⁹ et Joachimo Ger
wigh in Evidentiā testimonij ad Sibi ad
Lub⁹ exregendum affirma⁹ q⁹ ab ibidē
rzysky fuit ei Bonis Publicum Mitaly ni
Zigilla Post Natū Beatissimā Virginis Ma
rie anno 1⁹8 pto et Jhder Comes Leendes
Mitaly et vigore q⁹dam
ocimus in Tabris Dotalibus Jhdis uno
ventarijs Heredum et Bonis Jhdis Entichoue
Mitaly Concubā et Ip⁹ palutat⁹ et Salutem
nec ne et debite Cospectat de quo Juris
Mus Relatus

Suscepta Mandatio ex Pl. Comparitione G. Gabrielis
Uniezyski Sortium in Bonis Wilkowo Mitaly
haeredis Cl. GG. Martinum Chanynski Mari
annam seu alterius nomine de Czachorowskie od
G. Ludovici Gutkowski Relictam Consortem
viduam Laurentium et Antonium Uniezy
skie Josephum Chędzenski et Franciscam
de Kwasieborskie Conjuges Pater LL. Blasium
et Nicolaum de Gdz Bonis GG. Chędzynskich
subditos rne per ipsos damnos plurimos in
frumentis et pratis inventarijs suis deli
berate impulsis et sine custodia die ac
nocte vagantibus quot quot annis illationis
frumentorum depositionis et Compabula
tionis damni notabilis Causationis ac
aliarum injuriarum et damnorum Jurisdictionis
probandorum peractionis facta quae dalis
in forma Latius Sortium destinatarum
in Bonis Wilkowo Mitaly sub Haeredes
et Possessores Gabryel Uniezyski

N.R.G.P. Thomas Dyrda de Chanyny Borzymy authus
et Juratus palam Rnt Quia Ipse Lubit Iesum
N.N. Adamo Liberski et Martino Kamowski
in Evidentiis Testimonium sibi adhibitis ex requi
sitione officiosa G. Antonij Konarzewski fuit in Bo
nis Jezewo die 14 mensis augusti anno pre
sens et Sedem Condescendens Suam fructiferam in
frumentis ejusdem requirens propria per G. Franci
scum Dzięgielewski Interfectam Item Triticum
in Uno Luteo permedium Stadij Inventarijs Ejusdem
G. Dzięgielewski Compabulatio vidit et debite Con
spexit de quo Pl. Mtis fecit Relationem.

N.R.G.P. Joannes Majchrowicz de Rostkowo
auth. et Juratus palam Rnt Quia Ipse Lubit Iesum
N.N. Nicolao Karwowski et Martino Archut
lewski gratia Evidentiae Testimonij sibi adhibitis
ex requisitione officiosa G. Andreae Karwowski

fuit in Bonis Karwowo Krzywanice die nuper
ma praeces Septimanae et Ibidem Condescendens Sepi
menta circa agros et fundos S. Joannis Gosciensky
desolata in nonnullis locis penitus non existen
tia ~~[illegible]~~ oclusoria de necesse comparari et extrui
debentia non extructa vidit et delito conspexit
de quo praeces Ill. Mis fecit Relationem

MRGP Valentinus Cuciersky de Uniecky authus et
Juratus galam Rit. Quae Ipse Habito secum
NN Laurentio Charzynsky et Mario Krzywkowsky
in majus Testimonium assumptis ex requisitione
officiosa S. Joannis Chądzynsky Ddae Kobernacii
actu Contenta fuit in Bonis Chądzyno Kosky
et Ibidem Condescendens apud Relictam ob
S. Joannis Charzynsky Contem Viduam Matrem
actis Ignatium Joannem et Josephum filios Cha
rzynskie Summam quae et quanta S. Joannem
Charzynsky fratrem suprafatorum SS Charzynskich
Patruelem Concernit et apud Ipsos haeret
ex mitus in Trno Trni Inferendae praevenit are
stavit et de ~~extraditione~~ detentione ad decisionem
Causae monuit de quo praeces Ill. Mis fecit Rela
tionem.

Videatur hoc loco Relatio extraditae Citationis
Judicijs praeces hic in Rauge Celebrandae ex Parte SS Ipso
Blasij Patrui Alberti ob Andreae Andreae ob Antonij
filiastrorum Bełkowskich Joannis et Martini Dłu
zniewskich Antonij Gosciecki Cum SS Josephum Bene
dictum Bonifacium Liniarum Małowskie per MRGP Joan
nem Rafalczak de Bonewo Puchowsky authum et Jura
tum recognitum prout extat in productis

Videatur hoc loco Relatio extraditae Citationis Judi
cijs praeces in Rauge Celebrandae Servae ex Parte S. Antonij
Gosciecky S. Clementem Janowsky per MRGP Joannem
Rafalczak de Bonewo Puchowsky authum et Juratum recognitum
prout extat in productis

Videatur hoc loco Relatio extraditae Citationis Judicijs
Ex Parte SS Naguszewskich Parentum et filij Cons
S. Adamum Dramensky per MRGP Michaelem Miko
layczak de Zabolitky authum et Juratum recognitum prout in
productis extat

videatur

Vicesimo quarto die mensis Octobris Anno Domini Millesimo Sexcentesimo Quadragesimo Octavo Coram Nobilibus Johanne Bateman Milite Vicecomite Comitatus Cantebrigiensis Johanne Cutts Milite Custode Rotulorum Pacis Comitatus predicti Johanne Cotton Milite Thoma Meutas Milite Johanne Hynde Milite Johanne Lucas Milite Johanne Castell Milite Johanne Cutts

videat hoc loco relatio extradita citatorum judicij dat
in halla Gildarum Sancti Bti Stephani Bramensis
Cij Dominicum Hoguessaugh p M. Ch. Bartholomeum
Molcrach de Ingersleuen auth et jurat recognit put in dict
extat

Similis Relatio extradita citationis ex parte Mathei
Faicney et Margarete ejus uxoris Cij Nij Cij M. Nicolai
Spie ad Stephanum Sellarij per M. Ch. Raphaelem
Ingersleth de Leerdam auth et jurat recognit put in
dicta extat

Similis Relatio extradita citationis put supra ex parte
Willelmi Adr Lodi Cij Ostii Sellarij et Reliqui
fratris Cij Joannem Lucepij Textorem et moram
Leydeniæ ac alios Bti Rectores Ecclesiæ Bti Bar
tholomæi Molendinarium Molcrach de Ingersleuen auth et jurat
recognit put in dicta

Similis Relatio extradita citationis ex parte Dñi
Danielis et Agnetidis de Gricquehuis Conjugum Fratrum
ejusdem Cij Clementem Janduyn per Curiæ ut supra Nuncium
recognit put in dicta extat

Similis Relatio extradita citationis put supra ex Par
te Adriani Dodi Sylvestri Julij Reliqui Fratrum
Cij Dorotheæ Adriani et Bertam Ejusdem Canonicarum
Ecclesiæ Bti Pancratij Leydeniæ ac alios Heredes
et Successores Pij de Salhoven per M. Ch. Bartholomeum
Molcrach de Ingersleuen auth et jurat recognit put
in dicta extat.

Similis Relatio extradita citationis ut supra ex Par
te Christophori et Margaretæ de Nieuwstadt ejusdem Cij Dor
othee Cij Theophili Spiridionis et Joannis de Nieuwstadt Cij Ma
rie Cij Conjugum per M. Ch. Nicolaum Cur
sium de Brouckhuysen auth et jurat recognit de ipsa
in dicta

Similis Relatio extradita citationis ex Parte Bti
Cypriani Cij Margarete Lubertorum Cij Gud
ule Cij Cecilie et Magdalenæ Lubertorum
Conjugum per M. Ch. Jacobum Magdalenum
de Ingersleuen auth et jurat recognit put in dicta
extat

Similis Relatio extradita citationis ex Parte Bti
Cypriani Conjugis et Agnetis de Valle et Jacobi Judicis Van
Ee per M. Ch. Stephanum Magdalenum de Ingersleuen
auth et jurat recognit put in dicta

redact duc loco Relatio extradit Citationis Judicij prædicti ex parte Rdi Capituli Sancti Petri et Joannis Leutomischl. Ord. Stephani Dobrotky et M. Pauli Joannis Notarij ad hoc specialiter requisiti Rogatorij de Venerd Patrocky authentice requisit. Juratis extabulatis productis

Similis Relatio extradita Citationis ex parte Rdi Domini Joannis Nepomuceni Kaplirz Capellani et Vicarij Chori Ecclesiæ Cathedralis Leutomischl. Ord. Stephani Dobrotky et M. Pauli Joannis Notarij ad hoc specialiter requisiti Rogatorij de Venerd Patrocky authentice requisit. Juratis extabulatis productis

Similis Relatio extradita Citationis pariter supra exhibitæ Religiosi in Christo Patris Ubaldi a S. Jacobo Conventus Montis Oliveti Ordinis Eremitarum Discalceatorum Sancti Augustini Lectoris Jubilati Definitoris et Provincialis Provinciæ Bohemiæ Moraviæ et Silesiæ ac totius Congregationis Italicæ Commissarij Generalis Visitatoris et Correctoris Apostolici Ordinis Prædicti Rdi Patris Matthæi Dobrotky Sacræ Theologiæ

Videat hoc loco Relatio extradit Citationis pro Judicijs
Pro Rauge Celebrar Sirin ex Parte Joannis et Fran
cisci de Chodzenskie Compugum Chodzenskich ~~[illegible]~~
Antonij et Stanislai Gutkowskich Cum Relictarum et
Successores ad S. Thomae Charzynski per MRGP Valenti
num Lecierski de Anieck auth. et jurat. recognit. prout
extat in productis

Similis Relatio extradit Citationis ex Parte S. Antonij
Konarzewski Dni et H. Michaelis Cum M. Franciscum
Dziegielewski per MRGP Thomam Dyrda de Charzyn
auth. et jurat. recognit. prout extat in productis

Similis Relatio extradit Citationis ex parte S. An
dreae Karwowski Cum S. Joannem Gorczenski per MRGP
Leonem Mieciecki de Oppido Rauge auth. et jurat.
recognit. prout extat in productis

Similis Relatio extradit Citationis ex Parte Famati
Joannis Bochowski Cum S. Martinum Malawski
per MRGP Michaelem Mikołayczak de Zabo
klicki auth. et jurat. prout extat in productis

Similis Relatio extradit Citationis ex Parte SS. Fran
cisci Otszowski et ~~Magdalenae~~ Catharinae Symplawska Ant
onij Zochowski ac Magdalenae Symplawska Com
pugum Cum M. Joannem Bromierski Vexillifer
Plac per MRGP Michaelem Mikołayczak de
Zaboklicki auth. et jurat. recognit. prout extat
in productis

Similis Relatio extradit Citationis ex Parte SS. Si
monis et Mariannae Bradzienska Brzeskich
Cum SS. Mariannam de Kwasiborskie ultimi
nuptus ad S. Petri Kruszewski Viduam Matrem
Nicolaum Joannem et Franciscum filios Star
czewskie per MRGP Petrum Pomoryn de Bo
rzewo auth. et jurat. recognit. prout in produ
ctis

Similis Relatio prout supra ex Parte S.
Simonis Brzeski Cum Relictam ad S. Petri
Kruszewski ac SS. Nicolaum Joannem et
Franciscum Starczewskie per Mtem ut
supra recognit. prout in productis

Similis Relatio edit. Citationis ex Parte Illmi
Rndi Stephani Gorski Praepositi Rauggien. Cum
MM. Kossobudzkie ac Molyrskie Lugowski
atque SS. Nicolaum Starczewski per MRGP Leonem Miecie
cki de Rauge auth. et jurat. recognit. prout in productis

Similis

Similis Relatio edit Citationis ex Parte GG Radwan
skich Sikorskich Kowalskij Cq GG Albertum
et Martinum Karwowskie p MRGP Michaelem
Mikołajczak de Zabokliki aut et jurat recognit
put extat in productis

Similis Relatio edit Citationis ex Parte GG ~~Ba~~
~~beckich et Nadratowskich~~ Malczewskich
Cq GG Babeckie Nadratowskie Zabowskie
per MRGP Franciscum Markowsky de Skrzyn
ki aut et jurat recognit put in productis

Similis Relatio extradit Citationis ex Parte G
Casimiri Cywienski Cq G Albertum Karwo
ski p MRGP Michaelem Mikołajczak de
Zabokliki aut et jurat recognit put in productis

Similis Relatio extradit Citationis ex Parte
G Adami Kleniewski Cq G Ludovicum Kowa
ski per MRGP ut supra recognit put in pro
ductis extat

Similis Relatio extradit Citationis ex Parte
G Gaspari Gutkowski Cq GG Nadratowskie per
MRGP Thomam Dyrda de Bonis Charzyny
aut et jurat recognit put in productis

Similis Relatio extradit Citationis ex Parte
GG Konieckich Cq G Vincentium Zaleski p MRG
P Thomam Dyrda de Charzyny aut et jurat put
in productis

Similis Relatio extradit Citationis ex Parte G Do
minici Szymptanski Cq G Ignatium Szymptanski per
MRGP Nicodemum Kurkus de Drozdowo
aut et jurat put in productis

Similis Relatio extradit Citationis ex Par
te MM Luberadzkich Cq M Stanislaum
Wołowski Thesaurarium Racque per
MRGP Casimirum Matuski de Grzybowo
aut et jurat recognit put in productis

Similis Relatio Extradit Cit. ex Parte M. Ignatij Luberadzkij Cy Perillustrem Rndissimum Albertum Ulyski per Cunctos Mlos Matuszky de Grzybowo auth. et Jurat. recognit. put in productis

Similis Relatio extradit Citationis ex Parte GG. Jeremiae Chowskich Cy G. Laurentium Zlobodzky ac alios per MRGP. Mathiam Czarnecky de Druchowo auth. et Jurat. recognit. put in productis.

Similis Relatio extradit Citationis ex Parte GG. Cywienskich et Machcinskis Cy GG. Bruduenskie Conjuges per MRGP. Nicolaum Jangbelz de Korolino auth. et Jurat. recognit. put in productis

Similis Relatio extradit Citationis ex Parte GG. Alberti Bruduenska et Petronillae Chanyska Conjugum Cy GG. Adamum et Cunigundim de Cywienskie Machcienskien ac alios per MRGP. Nicolaum Jangbelz de Korolino auth. et Jurat. recognit. put extatum productis

Similis Relatio extradit Citationis ex Parte MM. Luberadzkich Conjugum Cy G. Philiphum Konosch per MRGP. Petrum ~~Przybyłowicz~~ Przyborowsky de Przyborowice auth. et Jurat. recognit. put in productis extat

Similis Relatio extraditae Citationis ex Parte G. Dominici Sempłowsky Cy G. Ignatium Sempłowsky per MRGP. Nicolaum Kurbus de Drezdowo auth. et Juratum recognit. put in productis extat

Similis Relatio extraditae Citationis ex Parte G. Martini Małowsky Cy Tametum Joannem Boczkowsky per MRGP. Joannem Szymanczak de Przyborowice auth. et Jurat. recognit. put extat in productis

Similis Relatio edit. Citationis ex Parte GG. Marianne de Czachorowskie Gutkowska Matris Thomae Simonij filiae ac alios Gutkowskich per MRGP. Leonem Miecieckij de Rawicz auth. et Jurat. recognit. put extat in productis

Similis

Simili Relatio extradit Citationis ex Parte Martini Matayski Cg. S. Bartholomaeo Pilichowski per MRGP Joannem Szymanczak de Przyborowice auth. et jurat. recognit. put. extat. in productis

Similis Relatio extradit Citationis M. Martini Przysiecki Cg. Mathiam Starczyski BCK per MRGP Michaelem Mikołayczak de Zabolli ly auth. et jurat. recognit. put. in productis

Similis Relatio extradit Citationis ex parte MM. Lutkowskich Cg. Haeredes et Possessores Br. Kelbowo ac alios per MRGP Joannem Stofiak de Lempino auth. et jurat. recognit. put. extat. in productis

Similis Relatio extradit Citationis ex Parte Illmi Amdni Rndi Francisci Jeszczyski Praepositi Radzanovic Cg. S. Paulum Zołtowski VPP ac subditos de B. Bzowo per MRGP Paulum Jankowski de Kosiny Kapiczne auth. et juratum recognit. put. in productis

Similis Relatio extradit Citationis ex Parte MM. Lutkowskich Cg. Haeredes et Possessores Br. Kotlewo ac alios per MRGP Joannem Stofiak de Lempino auth. et jurat. recognit. put. extat. in productis

Similis Relatio extradit Citationis pro judiciis ex Parte S. Gabrielis Unierzyski Cg. S. Antoni Unierzyski per MRGP Joannem Stofiak de Lempino auth. et jurat. recognit. put. extat. in productis

Similis Relatio extradit Citationis ex Parte Haeredum et Possessor Br. Kwaszeborzyna Cg. MM. Lutkowskie per MRGP Thomam Sadowski de Malewo auth. et jurat. recognit. put. extat. in productis

Suscepta Protestatio ex Pte Compa
ritione S. Antonij Konarzewski suo et Con
sortis sui ad nrae Cong. S. Franciscum Dzie
gielewski Praefectum Exercitus Borussiae
sortis Certae in Bonis Jezewo Tenuta
rium Possessorem nec per Ipsum suis fru
ctiferae protestatio proprie "aevolatilium domesticum
Pipuelanser" nullis de
Damnis Interfectionis Inventarium
suorum pascere neglectionis et Epae da
mnorum plurimorum in frumentis et pratis
Inventarijs suis illationi suis protestatio
et alias Consortis Personis diffamatio
nis protestatio in ducillum Lege publi
ca vetitum provocationis Coram varijs
Personis multis in locis honoris pro
testatio detractionis et Calumniationis
Subditorum praesertim protestatio Subjectorum oppressionis
ac alias Injuriarum et Inconvenien
tiarum Inquisitionibus probandorum ~~facta~~
peractionis facta quae dabit in forma Latur
Quinimo in tempore protestatio in forma Latur
Antoni Konarzewski mp

Suscepta ~~Protes~~ Mactio ex Pte Comparitio
ne S. Clementis Janowski Cum EE Stanislaum
Karwowski et Apoleniam de Cywienskie Conjugis
nre per Ipsum suis Maiorem varijs Coram Perso
nis Laesionis verbis Inhonestissimis honorem
tangens affectionis vanae Comminationum pro
palationis aliquotiens Infestationis ~~[illegible]~~
primae attentationis damnorum plurimorum
Inventarijs suis Illationis aliarum volun
tiarum Injuriarum et Inconvenientiarum peractionis
facta quae dabit in forma Latur

K. Janowski

Actum in Raciąż in Pontione
Actorum Terrestrium Plocensi-
um Feria Secunda post Festum
Sancti Michaelis Archangeli Pro-
xima scilicet die Secunda men-
sis octobris Anno Domini Millesimo
Septingentesimo Octuagesimo
Sexto

Videatur hoc loco Relatio extraditae Ci-
tationis pro Judicijs praedictae in Raciąż
celebrandae Sorgi ex Parte G. Gabrielis
Uniewskiego Cum G. Martinum Charzyńskiego pro
MRGP Leonem Mieczkowskiego de Oppido Ra-
ciąż authentice et Juratae recognitae prout extat
in praedicto

Similis Relatio pro Judicijs praedictae ex Parte
G. Parti Gosciensis Cum G. Josephum Kamien-
skiego pro MRGP Gregorium Ulinowskiego de Dłu-
zniewo authentice et Juratae recognitae prout
extat in praedicto

Similis Relatio pro Judicijs praedictae ex Parte
M. Thomae Cywińskiego Praefecti Exercituum
Regni Cum Cywiny Adamidis et G. Clementis
Jarosky Cum GG. Antonium Gosciski et Mary-
annam Polanowskiego Conjugum pro MRGP
Vincentium Adamowicz de Cywiny Ger-
ne authentice et Juratum recognitae prout
extat in praedicto

Similis Relatio pro Judicijs praedictae ex Par-
te GG. Josephi Brudzinskiego et Francis-
cae Szymonowskiego Conjugum Cum GG. Chri-
stophorum Kędzierskiego et Anastasium Wa-
dratowskiego Conjugum pro MRGP Nicolaum Kan-
kowskiego authentice et Juratae recognitae prout exstat

Franciscum et Josephum Barbarum M. Mrochcinos Cantum Kossobudzkie per MRgo Albertum Ignacium de Kossobudy auctum et juratum recognitum prout extat in productis

Vicecat hoc loco oblata Condemnatio nis in fundo Br Zochowo Ecclesiastica ex Parte Gl Anastasiae de Zochowskie ob G Valentini Wierzbicky amittae et Eod de Kra cowskie ob G Stanislai Zochowski Scrorinae delictae Centum Viduae super G Valentino Zochowsky BCPlug obtentae et per officium Ca moriale Terre Plocz promulgatae prout origina le ejus extat in productis

Suscepta Manifestatio ex Pli Compari tione G Pauli Zoltowsky Vice Notarij loci praesens suo et LL Petri Rothifalvi Paren tis et Gregorij filij aliorum de Bonis Bębno wo Subeliter nne Cap Illen Amdn Rndum Franciscum Kosiensky Praepositum Ra dzanovicz Dominum et Famatum Joannem Lubienski Sanctuarij Radzanovicz Patrem fa milias atq Honestum Joannem Ovillaterem rne per Ips et quae Illen Rdum Kosiensky Pra positum Radzanovicz excogitata Sili Causa animo ducendi secum Maane litigiorum da mnorum in frumentis per vervices Ips per Quingentos et plus in Campis Oppidi Radzanowo Conservatos et eques per fa mulos Ipsius Impulsos Ipsum et Compala tatis et Conculcatis et pratis per diluvium aquae ad Colligendum fenum et Confalcastram dum Impossibilibus per Ips et famulos Ipsius et per diluvium aquae Causatorum Sili Maoris et Subeliter Manifestarum Indelite

Imputationis

Imputationis visionum quarum super
damna ac si per Maiorem et Subditos
Maiorem Inventarij quod nunquam probabitur
illata quin potius per Ipsius Inventarium
Solimet Causata Conductionis se Maiorem
et Subditos Maiorem Impertinenter Inculpa
tionis damnorum plurimorum in frumentis
et pratis in Campo dicto Ciany ad Bo
na Bębnowo spectans per Subditos Bę
bnowie Culto et possesso Subditis Bębno
wie Saepissime illationis pratorum Bębno
wie Equis ac alijs Inventarijs Consulto In
per Ejus famulos Impulsis Compa
bulationis ~~Justitiae~~ per Famatum autem
Lubienski et Honestum Ovillatorem La
boniosorum Petri Parentis et Gregorij Filij nulla
de Causa in pratis Bębnowie oppressionis
Concussionis obsanguinolationis morti
gravis Causationis equorum in prata Subdi
torum exquirendo mali occasionem et propter
Inferenda damna Consulto Impulsionis
damnorum illationis Maiorem laesionis diffama
tionis Insuper per Illum Rndum Wiesienski
Justitiae de Suis famulis Famato Lubien
ski et Joanne Ovillatore non administra
tionis quinimo praemissorum ausuum facere
permissionis Exinde per omnes poenarum Sue
cutitionis ac aliarum Injuriarum et Inconveni
entiarum Inquisitionibus probandarum per actionis
facta quae dabitur in forma Latior non Con
tentando se his Injurijs Maiorem et Subditos
Maiorem illatis verum quaerendo Secum Maiorem
amara Juris Litigia Trno Suo pro Judicijs
Pre Sili Maiorem et Subditos in Causa pure vexa
toria edito Injuste aggravationis Quaerelis
Suis ac visionibus atque Trno Suo Maiorem Instituto
Maiorem Circumscriptionis

P. Zołtowski RZP

Actum in Płocko in Terminis
Communibus Terrestribus Płocen-
sibus Districtuum Płocensis
mul et Bielscensis Vigore Legis
in Diem Lodiernam Incidentibus
Feria Secunda post Festum
Sancti Michaelis Archangeli
Proxima Scilicet die Secunda
mensis Octobris Anno Domi-
ni Millesimo Septingentesi-
mo Octuagesimo Sexto

Coram MM. Joanne in Zarasnie
wo Gumowski Judice Antonio in
Woźniki Woźnicki Subjudice Petro
Rudowski Camerario in Locum
M. Francisci Ciołkowski Notar-
ii Terrestris Płocensis Subdelegato Ter-
restribus Płocensibus

GG. Constantia de Mojakowskie
od GG. Jacobi Leszczyński Relicta
Conjux Vidua Mater et Petrus
Leszczyński filius Sani Querunt
Gnalem Plenipotentiam in Perso-
nas GG. Pauli Żółtowski Petri Rudo-
wski Hiacinthi Przedpełski Mathiae
Mazowiecki Josephi Pepłowski Pauli
Sułkowski Josephi Żarowski Ma-
thiae Starczewski Melchioris
Mieczyński Valentini Stre-
pecki

Strzeszewski Joannis Wiedrzycki
Mathaei Lisowski Joannis Ko-
rzybski Antoni Grzybowski Igna-
tij Zołtowski ad Causas Suas Ju-
diciarias ad omnes et singulas
in Judicio quovis vel officio Rni
Majoris minoris ve Subsellij
cum quibuscunque Personis et
occasione quarumvis Interve-
nientiam tam ex actoratu quam
reatu vertere et agitare prae-
sentem Suis Rnibus praemissa
firmam

Konstancya Leszczyńska

L. Leszczyński M.

Actum in Supra in Terminis Comitibus Tribus Plocensibus Una
cum Continuatione Anterior Causarum Vigore legis in Diem ho-
diernam Jeudae Feria Tertia ante post Trinitatis Sanctae Hedvigis Viduae Electae
Dei pro Scilicet Die Decimo mensis Septembris Ao Dni
1786.

Coram MM Joanne in Krasniewo Gumowski Judice Antonio in Wozni-
ki Wonicki Subjudice Petro Rudowski Camerario in locum M Francisci
Ciołkowski Notarij Trium Plocensium Subdelegato Electo Tribus Plocensibus

GG. Albertus Bonaventura ac Paulus Rzepotawscy Sanctae Regiae Ecclesiae Gnesnensis
Plentiam in poenas GG Adami Łaszynski Hiacinthi Przedpełski Bonaventura
Ciołkowski Mathiae Mazowiecki Ejusdem nnis Starzewski Chrisostomi Zie-
linski Valentini Strzeszewski Ejusdem nnis Josephini Joannis Szczepkowski
Ejusdem nnum Kociecki Nudnski Josephi Lisowski Ejusdem nnis Pepłowski Canti
et Stanislaj Turowskich Pauli et Valentini Zołtowskich Laurentij Dromierski
Bartholomaej Gutowski Mathaej Lisowski, Stanislaj Laguna Antonij Grzybowski
ad Causas Suas Judiciarias gratter Omnes et Singulas in Omni Judicio vel
Officio Rni Majoris Minoris ve Subsellij cum quibuscunque personis et Occasione
quarumvis interveniendi tam ex Actoratu quam reatu Vertere et Agitare idque ad
Sexennium Integrum praesentem Suis Rnibus praemissa firmare

Woyciech Bonaventura y Paweł Rzepotawscy

Ignacy Joseph Konwald actu Iribis Dobrinensibus in Ecclesia Dei
Virginis Quarta Mensis Martij Ao Currenti per S. Antoninum de
Felicibus ab R.mo Dnio Marco Castelowski Burgrabio Pmo Dobrinensi
Comite Ldio Duarum Sororum SS. Josephi Francisci Catharinae et
Bogumili Filij et Iliae Suor me ab Infrascripto peragendis spec
aliter deputatis Plenipotens in Virtute Stae Obedientiae Actor Curiae
Plantae mihi memorato Dno Castellano Mathiae Filio de Iliae pro qui
bus parum caet Sanctis patet Dnus Castellanus Josephus mihi ac Dno Ludovi
co Pogorski Paulum Chmielowski Martinum Nisporski Petrum Borski
Alexium et Stanislaum Jasinskie, Stanislaum Sosnowski Constantinum
Milewski Ignatium Sapinski Bonaventuram Cathkowski Albertum
Skarbczynski Kalczynski Franciscum Machowski, Episcopum ac Petrum
Kowalskie Franciscum Ignatium et Iliam Longinskie de absentium Prae
judicium Curiae Actor Plantae Legitime Instituit ac Solemniter Edi
xit Dnos et Confratres Ejus Plenipotes Plenariam Causarum Tractatorem et Omni
modo absolutam Potestatem Causas Suas Principaliter Judiciarias quas cun
Omnes et Singulas in Omni Judicio vel Officio Rei Majoris Minoris vel Sub
alterni cum quibuscunq Juncto et Occasione quarumvis intervenientium Par
tium Actoris quam Reorum Citandos Excipiendos Defendendos Promovendos
prosequendos instituendos Instituendasq ad finalem Judicium Decisionem Decreta
Sententias et Contrarium notorium Interponendos Citandumq mandatum Decretum
Plantae Concernentes Debitae Legis tractu ac Ordine peragendos Promittens de Ju
dicatum Se quid quid per Ipsos Plantae Juridice Rite Utiliter Actum gestum
Constitutum fuerit pro ratho grato firmo ac Valido Suo Consensu
promittendo in Nihilo Contradicturumque quam quis Plantiam ad trien
nium Juris Duraturam Ejusq Suum ac Valorem habiturum vult
ac presens Declarat Dnus Sub Damnis Sibias p quibus ubij Respon
debit Suis cum posteris

Josephus Konwald in Virtute Specialis Plenitudinis

Nos Thomas Kowalewski Subjudex Districtus Dobrinensis Nunc Rest Intem
Plantiam in primis SS. Adami Lasynski Mathiae Marcinkowski Ejusdem
Plantarum Pauli Wolowski Wincentium Zielinski Josephi Lorencki Ejus
dem Pigłowski Valentini Skrzypczynski Ejusdem Jurisdictionis Casimiri et Stani
slai Janowskich Ad Causas Suas Judiciarias quas cum Omnes et Singulas
in Omni Judicio vel Officio Rei Majoris Minoris Subalterni cum quibus
cunq Juncto et Occasione quarumvis intervenientium Plantae Actoris quam
Reorum Citandos et Excipiendos Ad triennium Juris Duraturas Sua Rei
publicae Firmare Joseph Konwald
Thomas Kowalewski

NS S. Stanislaus Laguna Burgus, Cura Placentia Canus
petit Rdo Ld Luca Ipse Salis faciendo Confessi de infrascripto
Sanctis. Relata fuit Bulla pro Judicijs Commissionis Thesaur
Rni Varsaviae Agitatus Et Ple Sig. Rotae Com. M Martinus
Quirielli praefatum Sanctis Sig. ad Dona charum Clausis
per Mm Rnm Ministerialem Coram actis Cur. Archivariae
Paulo Superstitibus Lectas. Ad Capitana Scrutinio Mm
Approbavit Confirmavit et Authentiam post Jpsum approbat
confirmat et Authificat hac Sua prae Rgni Mm Jpsa
libere et Exquisite audiens.

S. Laguna Bpt Placen Mm

Suscepta Mae ex prti Compantione Pnri Andrea Czechowski Suor
J Catharina Humnicka ad Joannis Czechowski Relicta Centro Viduae
Matris Suae Rnae ni et Centra S. Michaelem Humnicki affinalem Suum
absentis Matris Fratrem germanum nationis per Jpsi Summarium Vasi
tum parato pacto ad Scripta Manualia per ipsi mutuo Contractas
quam ad Compacta Verbalia per Sig Mae Parentem Ej Consensu de
Utis pro Variis rebus et Jumentis ac Inventarijs mde licitato ab Eod
parente Emptis debitas breui tempore Solvi declarabat Sig Mae
post fata Suprasen Parentis Jurisdictiones ad Mullas
Sig Mae ad ipsi facta Requisitiones nolle pervolationis nec pro
vocationes Ejus Summis praemittendis pensitationis, nec Eosdem
Inventarios ac res Cunctas in natura Extradere Curationis Animae
Defuncti Allaborationis Eundi Sig Mae ac absentis Matris in
jurisdictionis de quar Summar una cum pertinentibus Vendicationi
ac inquirendas Inventarias cum bonificatione Curendis laborem malignor
Extraditione in Casu non Solutionis Valoris pro ipsi facta quae adhuc
rnes Antecessibus querelis per Parentem Contra Cum inter partes
facta debitus in forma latior. S. Joseph. Stany et Petri Czechowski Fratr
Interfe et Sig germanor. Andrzey Czechowski H

NS Suscepta Mae ex prti Compantione S. Christophori Turlevski nae et Casp
dati Comitis Mantuani Respectarski Constitutus Rni Vexillifori Bonae Liga
rum haeredis in et Centra. P.P. Gaspari Respectarski Portionarii et Ejus
Donis Liguae Sui haeredem Adi Adamum Chlebowski Cedas Bonae Colliga
trium Ripparum Rnae per Ipsum et quas Suprasc Dn. Respectarski Domus
Magna in Judicio Cedas Bonae ex Arbitrio de Barro Horae Bonae Liguae
non ex Civis Cunctis adjecta pro Summa per Eum peracta diver
Debitionis per ipsum Obligationum. Ripparum Sunte horae Bonarum
in hisce Bonis Obligatoria Hypothecae Cubernae ni ipsius Bonis Liguae

Deo Laudi

alios eorum ad finem ad reparandos Pontes de Integro collectionis
alios quos ad finem non exigunt fundi necessitate minus necessarios
dificationis, Silvas Borrar q vi mentionat Bonis Ligeor Sib
per Cesaream Arbas Provinciarum devastationis, alias fundi pre
tensionem nelle confiscationis Bonis Comitatus Regni processionis
ac aliasq pretensionum facta quod debitus in forma Iuris.

Lielin. M.

Videatur hoc loco Copia mandati Sr Pte P.P. Alberti Dzierzgowski et Ma
dalena Magnewolla Conjugum Suor et P.P. Michaelis ad q. Ludovica
Dzierzgowski de Iljo et Elisabetha Suor mum Comes P.P. Petri Skrzynowski et Ju
stinam de Iglowskie priorum Conjugum tam Damnum Illatum q. tu Da
mnor Illationis via publica obstructionis lesionis diffamationis ac
aliar Circumstantiar facto quae ex tat vi Judicis

Woyciech Dzierzgowski m
Magdalena Magnewska m

Actum in Supr vi Jnrio Comitis Inibus Plocens Feria
Quinta ante Sm Sr Hedvigis Virgis et Vidue Dej provi
na Calend Dei Decembris Anno Mensis Obris ad Dni 1706 Celebra

Videatur hoc loco Relatio Edicti q Judicij Comitis Plocens ex Pte q Actor
ris Dzierzgowski Contra [illegible]
Ignatium Zacharski per M.R.P.P. Petrum Celibucki de Pyzdry Cur.
Authum et Juratum Nota q ut Copia, extat vi Judicis

M.R.P.P. Petrus Celibucki de Pyzdry Cur. Authg et Jurat palam Qui
Quia Ipse habetis Saum Nr Joannis Nowakowski Quo q Jps meo Relicto
gratia Evidentior Testimonij Saum assumptio Propria Requisitione
q Antonij Dzierzgowski Juratis Nonis Provisoribus Hsj Ante Dni Sti
chalis Archiepi ad Currum et Illos Confederandos. q Antonium
Actorem de Nonis Praeposita modernum de Nonis Provisoribus.
Pastorem ex Adhq Statuto vi Jnro Examinat ad quod [illegible]
Zacharski P.P. Provisoribus de omnibus punct, Articulis et de eis dictis
ne quo non est Celebrata Jpso de detentione Bonis Dominus Jnstibus
Causa memoryt de quo Presens Jps Mutes fuit Relationem.

Suscepta Protestatio ex parte Compantrone Vidae Magdalenae Iglowska
dis Alberti Skrzynowski Relicta Comitis Vidue Suo q P.P. Alberti ac
Andreae Jratowniczek et germanor P.P. Suor Skrzynowskorum
vi et Cordis P.P. Josephum Krzynowski mne per Jps vi Una Villa Sawiny Pa

test ante

Presentatum Actum Relatum et Insinuatum
Melagnew Cistodis et Assessoris Curiae
Nuncii recognitum ex mandato Dni Judicis Officii Ploc. Nri
29 Mensis Octobris Anno 1707. Notata Copia Actus Nri
Ordinati Examinatio et Collatio facta.

testante Commarcano Nulla Data Ipsa occasione Litis Pendentiam Supplicantis longoribus Litigationis Excludat Sed Prouisus ac Alias Nullis in locis vanis Coram primis Instig. Lesionis, Affectationis, postpartidum, Vertes asperis Honor Nobilitari Nouis Assidentis, Comitatuum Varias propallationis Inducimus Partes plane Coram Summa Ignorancia obstantes pure Separatis Litis via publica obsequium obsessa Causa tam tunc quam alio tempore Suis Pecuniis ac alimus Litis Ipse Litigantis Aggravationis Oppressionis, Pecuniis Suffere Appressionis ac Alias Violentias Et Inconvenientias Sata quae Habitus in forma Iuris.

Magdalena Iglinecka m.

Ego Josephus Szmuald Requisitus a Judice presente Actum Inscriptis in Regestris Judicialibus in Plonsko Sub Actu. Ita per Me Solennia Pauli Protocollum pro Litis Dei Septima Mensis Junij Anno Currente Ex Pte DD Mathia et Elisabetha de Kobylinskie Conjugum Parentum et Nomine Filij Josephowicz Contra quemvis quam Primarium Ex Pte Cujus Cum hanc DD Josephowicz inspiciet Testificet et ne quis se Representet Eundo Authentica Extradia Judicio presens Accedebit Actum quoniam Nulla Inscriptio tam ex Pte mancatis DD Josephowicz quam Contra Cives in Regestris Judicialibus Sub Acta Supra Inscripsi per Stanislaum Szymborski Palestinum locum Diligenter quesitis Superius Et Circa Judicio presentis de non Existentia Data Inscriptio Joannes Epis. Requirente Litigatus Testimonium Et per Inscriptum Sub Nota Ex Pte Wodzinski Josephowicz Actum et Alias

a Josephus Szmuald m.

Nos. Suscepto Mandato ex parte Compatentium Illustrium Domini Ludi Josephi Piedpalski Decani Supremi et Curiae Sumatarum Juramentorum Nikla Inconsulatus Civitatis Supremae Cruciferi Ipsius Resignationis Aquisgrani ac Addictus hic in Oppido Sepno Sub per Illustrem Bartholomeum Santos virum Ejus Coram Actis Procuratoribus Ejusdem Civitatis Supremae Requisitis Locatis Duobus Testibus per Mandatum Ipsi ab Extradanos Resignatione Ipsius Ad Suscepta Sub Regio obsignata Ad Mallos Sui Mandati Requisitionem Ad Ipsi Nulle Extraditionis Praedictae Ipsius Regni et Dnum Stanislaum Pelczynski per Expressum Absignatum Requisitionis, Inde Contra legem Ex pro assignati, de unjungendos Comparitionem Protocolli ac Ejus Denuncio Extradictione tum Jungendo Parte Inscripta Quae Habitus in forma Iuris

Josephus Przedpelski Decanus Supremus m.

Suscepta mão ex pte Compartitionis S. Mathiæ Malanowski
ui et contra S. Antonium Nieklanski nũ per Jpũ Matũnes a De
uitè Judicij presens, hic in Supr. Dei hõnesta[ti] intra Mœnia
ab una et cum Pte ad altera extenso pœna bilatis tam pelis
quam Cumenalis pro allendatis in primis Suj Maanes Vio
lentijs Inquisitionis deductis Justi petulo Judicia Tribunali
Rõ Patriciorum in petitionem Justitiæ interpartionis
Interpartes Admissionis Inscriptionis Exinde tam Justitiæ
petitam quam Suj Maanes in Majores litis Expensas Cam
tionis Juduiæ et Panas ad mentem legis pte Indebite ac
Cuas Judicia Tribunalicia Rõ Patriciorum Executionis in et
tractionis, de quibus Super Jpio Instantia ac Approbationem
memorati Dariti tunc Referendarii Expensarũ debite per
Jpũ Causatas Justa quæ Debitus in forma Latus.

M. Malanowski mp

Actum ut Supra in Camenis Cambus Tribus
Plurare Anno Sexta ante Fm Sti Hedvigis Vi
duæ Electæ Dej prã Sabiet Die Decimo Tertia
Mensis Octobris anno Domini 1766. Celebrati

Videatur hic Locus Relatõis Dictæ Causæ pro Judicij presens
ut Supra Celebratus Pr. Pte M. Josephi Kamienhauen Summarium
Parmuiense Comes MM. Robertum Kamienhauen Vici Palatinum
Dobrinense et Onuphrium Plaskowski Capitaneum Lantburgen
per M. R. P. P. Laurentium Sulkowski de Stopnio Authores Juratæ
Lecta per Copia cartæ in Judicio.

Suscepta mão ex pte Compartitionis Dñæ Catharinæ Nieduianowska
primi de S. Alberti Smichowski Secundi ad presens ante Fm Micha
elis Kotkiewicz Cantio Medio alij Comitis Smichowski Filij et
quia Suprascripta Medio in assio Filij Supra et contra Dñ Perdi
gini Intendentiam alia primi de Suis Sulkowski Secundi ad Bi
Jpũ Mathæj Tomaszki Centum Relatis Vidimus Malum Balthasarum
et Valentinum Justus antes primarius Filio Sulkowski nũ per Jpũ
Qui Suprascripti de S. Alberti Smichowski Suis Maanes Manti
et Parentis propriis post fata Eyus Manti ac Parentis Ejus terra
in Vidual. pari primarium Mantum Statu Existenti ad laborandi
Cum Fructibus ad Mallas Suis Maanes ad Jpũ Judicia Inquisitionis

nolle

nolle Extradationis nec Valoris pro Eo velle persolutionis exinde
Suae Maiestatis inspicationis de Inpingenae Itaque praedicti Equi una
cum bonificatione Carentiae laborum Extraditione aut Solutione Valoris
praefati Equi facta quae dabitur in forma latior.

Katarzyna Kokoszczynska A
Kazimierz Sniechowski A

Suscepta Maiestatis ex parte Comparitione G. Casimiri Sniechowski
Suo et GG. Evae Suae et Constantiae G. Antonij Wlowieski Contum
atque Victoriae Virginis inceptae Sororum inter se germanarum
Kolankowskich in et Contra GG. Albertum ac Valentinum Ro
kickie Fratres inter se germanos Rne per Ipsos Summae Cen
tum Tyne pro Uno pari Boum modo licitato ab olim G. Mathaeo
Kolankowski Suj Maiestatis Contes ac absentium Parente per
Eos accepti debitae Suj Maiestatis Contes ac alarum post Parentem
Jure naturae Respiciens ad Multas Suj Maiestatis ad Ipsos facta
Requisitiones nolle persolutionis nec provisionis ab Eadem
Summa poniens, Velle pensitationis de Cujus Summae una
cum provisione Vindicatione facta quae dabitur in forma latior.

Kazimierz Sniechowski A

Suscepta Protestatio ex Pti Comparitio
ne G. Bernardi Malewski Suo et Ntis Agri
tij Rupienski famuli Suj nne Cor G. Jo
sephum Dzbski ratione per Ipsos in
primis ejusdem Ntis Rupienski pro
testantis famuli orbitam gregis pe
cudum pascentis nulla de Causa
in Campis Benor Praeradz magna
Infestationis oppressionis Convo
catis ad se Suj Subditis in Terram
prostrationis prostrati protestantis fa
muli per Lsam Catharinam ancillam
~~[illegible]~~ baculo Concussionis Con
cussionum de mandato praefati
G. Dzbski Domini ~~Suj~~ protestantis

famulo

protestans famulos inflictionis per
Carcerem Concussionem morbi gra
vis praedicto famulo per duas sc
ptimanas Causationis obsangui
nolationis anserum protestans
nullis de damnis per G. Debsky interfecturis
domus protestans aliquoties invasio
nis sub fenestris domus protestans
subintrare et Ibidem colloquia pro
testans audire praesumptionis
rixam continuo secum protestans
exquirendo mali occasionem
excitationis protestans multis in lo
cis sessionis diffamationis contem
ptuationis famulorum appressionis collapidationis
calumniationis ad cur
rus Tres propter extruenda sae
pimenta tigillorum interceptionis
sepimentorum circa hortos ut damna
fiant nolle locationis inventarium
tempore messis ad forestam abegere
se se resolutionis frumentorum suorum
in agris suis intempestive impor
colligeres eorum in tempore solito neglectionis
fatiens damnis sibimet causatis
protestans imputationis damnorum plu
rimorum in frumentis et pratis die ac
nocte inventariis sui saepe saepius
illationis aliarumque injuriarum et in
adhaerendo ejus obsequentiam civili chamae
convenientiam facta quae dolitur in
forma Latina coram actis advocatis
sicque anno praefato specificatam
Bernard Matuszyk

Actum in Scepre in Terminis Com-
munibus Terrestribus Plocensibus
Sabbatho Pridie Festi Sanctae Hedu-
gis Viduae Electae DEI Scilicet die
decima quarta mensis Octobris An-
no Dni 1786 Celebratis

Mlis Rnus Gnalis Providus Paulus Bo-
nowicz de Bonewo Cmethonum authus
et Juratus palam Rnd Viri Ipse Lab.
secum NN Martino Zylenski et Joan-
ne ~~Zylenski~~ Wisielewski in Evidentius
Testimonium assumptis ex requisitione
officiosa JM Maximiliani Brunoni
in Moykowy Comitis Sierakowski Castel-
lani Plocz Bonor Mitobędzyna Haeredis
fuit in Borni Br Mitobędzyno
die hodierna in actu Contenta et
Ihdem Condescendendo Tractum tanquam
ductum Granicialem Circa Exclusionem
Borrae Piastowiensis Inter Relictam et
Successores et JM Thomae Dębowski
Succamerarii Plocz ab una et GG et Ad-
mum Mieczynski ac Mariannam Lu-
soska Consuges parte ab altera per
Geometram peractam transcendendo
Granicieiem Borra Piastowo Cum
Bonis Mitobędzyno dividentem Sci-
licet viam Tritam ad appensum Scepre
tendentem ab antiquo Granicialem Im-
miscendo se in Borram Bonor Mito-
będzyno per Stadium unum de man-
dato GG Mieczynskich excisum

et

et purgatum videt et delete Conspe
ret de quo praeses Ill. Mtis fecit Re
lationem

Videatur hoc loco Relatio extraditae Cita
tionis pro Judicijs Castr. Plog. ex Parte Illmi
Andreae Rndi Josephi Przedpełski Decani Supremi
Cum Famatum Joannem Wicka oppidi Supre
Procensulem pro MRGP Paulum Bielaszewicz de
Zawoski auth. Juris recognitae pro Copia extat
in productis

Videatur hoc loco Relatio extraditae Citatio
nis pro Judicijs praesentibus Belsko et alternata
Rudnicz ex Parte G. Elisabethae Białłoskur
skiae et Jacobi Borowski relictae Contra Judicia
Cum G. Ignatium Białłoskowski pro MRGP Petrum
Przybyłowicz de Bledziewo auth. Juris recognitae pro
Copia extat in productis

M. Julianus Rościszewski Ensifenae Novo
grodensis et M. Beata Woźnicka Consortes
suae pro qua pacem Cavet Sanus Rub. Zna
Ipse MM. ac GG. Martinum Gojszewski Ludo
vicum Rogoski Constantinum Milewski Pau
lum Chmielewski quadrinnum Buczyński
Lempickie Grabeskie Brzeskie Ciechon
skie Zumiecki Swiętochowski Bardzikowski
Majewskie Gawarecki Borzeski Legoski
Jasieński Zambrzyckie Straszewski Myśl
kowski Paulum Żółtowski Petrum Rudoski
Hiacinthum Przedpełski Josephum Łoz
owski Melchiorem Mieczyński Paulum
Lubkowski Raymundum Gregorium
et Simeonem Woźnickie Mathiam
Mazowiecki quadrinnum Starczewski Va
lentinum Strzeszewski Antonium Gry
bowski Joannem Niedrzyski Valentinum
Josefowicz Quorumvis nominum Modze
lewskie Gnatowski Kędzierzawski Kazłowski
Wrzowski Maykowski Dziedzicki Ba

bocki

Actum in Rauge in Terminis Com
munibus Terrestribus Plocensibus
Districtuum Raugiensis Simul
et Plonsensis Una cum Continua
tione anteriorum Causarum in Vigore
Legis in Diem hodiernam Incidentibus
Feria Secunda Postridie
Festi Sanctae Hedvigis Viduae Ele
ctae DEI Scilicet die decima Sexta
mensis Octobris Anno Domini Mil
lesimo Septingentesimo Octuagesi
mo Sexto

Coram MM Joanne in Krosniewa Zurzo
wski Judice Antonio in Wernik Wernicki
Subjudice Petro Rudowski Camerario
Locum M Francisci Ciołkowski Nota
ry Terni Plocen Subdelegato Jurato
Terrestribus Plocens

G Marianna de Bromierskie AG Franci
sci Zaborowski Relicta Consors Vidua Sa
na Recognovit Qua Ipsa Gsci Adamum
Łęczyński Stanislaum Sękowski Sigismun
dum Skwarski Bonaventuram Ciołkowski
Ignatium Lebkowski Fabianum et Andream
Grzybowskie Blasium et Thomam Graboskie
Egidium Wisły Simonem Kozakowski Al
bertum Milewski Paulum Zołtowski Ma
thiam Mazowiecki Hiacinthum Przed
pełski Paulum Zembrzuski Valentinum
Trętowski Josephum Lorowski Valentinum
Stroszewski Carolum et Stanislaum Zurowskie
Mathiam Starczewski Aloysium Ka
wiecki Michaelem et Martinum Kosciu
skie

Wiecerskie Vladislaum Mosczynski Ste
phum Zlikowski Franciscum et Petrum
Bogurskie Antonium Malanoski Valen
tinum et Paulum Chmielewskie in Seus
veros Illmos Plentis eligit Constituit ac
Solenniter ordinat dans et Concedens
Eisdem Plentibus Suis plenariam facultatem
et omnimodam absolutamque potestatem
Causas suas Judiciarias, ille
omnes et singulas in Judicio quovis vel
officio Rmi majoris minorisve subsel
lii cum quibuscunque Personis et occasio
ne quarumvis Intervenientiarum tam ex
actoratu quam reatu vertentes et agitandas
Tuendi defendendi processus Instituendi
Instituto ad finalem Juris gradum de
ducendi Decreta suscipiendi a Con
trarijs appellandi Juramenta attentandi
Comparitiones Inscribendi poenas Judicia
rias levandi delevandi quietandi Exe
cutiones urgendi, Intromissiones in
Bona offerendi Relationes ad Cos
sandi Servicia approbandi Caeteraque
munia veros et Illmos Plentes concer
nens pro Causarum et Juris Exigentia delito
Legis tractu et ordine peragendi
et Exequendi promittens et Inscri
bens se quid quid per Eosdem Plentes
gestum factum Constitutumve fuerit

[illegible] [illegible] [illegible] [illegible]
[illegible] [illegible] [illegible] [illegible]
[illegible] [illegible] [illegible] [illegible]

Suscepta Mãe ex prãi Compariteres S. Jacobi Rybicki de S. Stanislaj Rybicki armde S. Catharina Zaborowska primicia S. Barcol. Secundi Dapolski Egidius S. Rybicki Comes procreati Filiasti et Comes S. Joannem Sulerski et Magdalenam de Zaporowskie primicia S. Gregorij Zaborowski Secundi Adjuno volti Josiam Congo. Victricem et Matrem ac Jacobum Agaton et Philippam Virgines innuptas Filium et Filias Principium et Principissa Zaborowskie Poloniæ in Domã Zaborow Sibi hæredes et Posteros Rõ pro Jpõ Summa Dotalis que et quarta Mri S. Catharinam de Zaborowskie primo Rybicka Secundo voto Prodicka Suj Maãnes ab una Matrem a Domã Zaborow Cocarmenti Sigue Moãne uti post Matris Jure naturæ Recipisses Volle Solutionis nec Juri sionis ab Eas Sma Dotali Alle pensitationis de Cujus Summa una cum Jpõ Judicaone facta quã dabitur in forma Iatis. S. Sua et Pp aim personæ Jacobi Joannis Petronella ac Mariannæ Virginum Innuptas Prodecticki Inuti Rõ Suas abuterinas. Nomine S. Joannis Rybicki germani

Jakub Rybicki R.

Videatur hoc loco Condemnatio in fundo Dñi Chrzczonowicz Decima Maria Septembris Aõ Currente ex Pte S. Marianna de Chrzczonowicz de S. Hieronima Chrzczonski et Dñus Matris Actricis Joannes Paul et Petri Dñus Chrzczonski et Alius Seger S. Joannes Chrzczonski absente quare stat in pendente

---

Suscepta Protestatio ex prãi Compariteres Sra Marianna Malinska Dñus S. Adami Zielenieuski Relicta Contra Dñus et Contra Dñm Stanislaum Pomianowski Rõ pro Jpõ in Una Villa Siwni Pratis Commones Sua Pisana Circa Effectionem fossa in Fundo Sua Pisana Possessioni Subinde procedo nulla habita Rõ Infestationis aggravationis Oppressionis Concussionis dein non Contentanea et principa Violentia Sua Pisana tam tunc quam alio tempore multis in locis Varijs Cum pernicie Injuriosa lesionis diffamationis postpositionis verbis asperis honorem ac bonam famam denigrans Affectionis ac in terminationis tum et alias Violentias Omni Injuriosa bonum genere pro bonos peraltionis Eunde meta legis transgressionis ac alias Pinam Violentias Facta quã dabitur in forma Iatis

Maryanna z Malinskich Adam Zielenieuska R

Incri Jabianus et Casimirus Deszy alij Vicedi Dalinski Testes Requisi Pu prasentia Dñi Deszy S. Adami Deszki Testis Suj germani Jam vero nominandi Suj Dalinski S. Constantia Deszka Contra Sua Pro quibus Pacem Caveat et se Juxta Jus Sui Pasi postea R. Reverendi Dñi Dñm Plenipotentiarium Pro Sua S. Adami Lasynski Petri Rudowski Hieronimi Rudzinski Mathiæ Marcinski Pauli Lobkowski Consecratoni Zielinski Caroli et Stanislaj Sawuskich Josephi Lewuski Bonaventuræ Ciołkowski Laurentij Dyminski

Mathias

Matthia Stanowski, Melchiore Mysczynski Valentino Sliwerski
Egidio Jaroszewicz Ignatij Lubkowski Andrea Fabiani Zaluski &
Ignatio Rogowski Valentino Chmielowski Alexij Kamiński Micha-
le & Martino Kozlowski Blasij et Thoma Grabowski & Stan-
slao Sokolowski Vladislao Mysczynski Antonio Malanowski &
Causas Suas ac adientium. Judiciarias gestas Omnes et Singulas
& Omni Judicio ad Officium Dni Magni Ministri Subsellijque
quibuscumq; Jurisdictionis & Occasione quarumcunq; interventionis Partium
Citatorio quam Reali Verbum et Cognitionis Jus ad triennium Integr
pens Suae Dnis Comparo firmare Fabian Berlin mpr
Starmier Lesthi
Wiktor Balinski

mp

Suscepto Pulsatus ex parte Compareñtis Suae Valentio Dudzinski et
Angela Krasinska Juriam Conjugum et quia Contio in Apio Jurgmenti
Suis et Suae Jacobi Agnelis mee in hac Cae Dni Stephanum Dudzin
ski Reñ per Jos Dimissa Suis Pisanis Sorte in Nomis Dudzino Silla
per Dispensationem Citus et Integra Subsistentia Sua in Jure Pisanes
ac alios Silis. Sej una Pisanis Frater germanus Pluvia Dei Virginia
Octava Mensis Junij 1780 Ac Judicium et Actis Cum Pluvia Pisa
Dei Stae per Cum Deliberatum. Quitalis Sitis et Contentionibus.
Suos Pisanis de Quis Sorte in et Violentes Expellere Conationis Cita
quem Conationes. Suos Pisanes Multis in locis varijs Coram pris
Jnij Lesionis Diffamationis post positionis Verbis Aspernis Jnju
rum Intemeriad ac bonam famam Denigrans Affationis Oppressio
nis Concussionis Concussionum quae licet non Sint Dudz Injustas
ne tamen Pbabentur Jnstitutionis Cominationum Vanas Appellatio
nis Juralium Nunquam Pbandas cum Summa Ignominia obti
nens Supradicti Dni Agnelis ubique locis Sue Alto Reñ
Jnstitutionis Aggravationis Oppressionis Damno Concussionis
Aliasq Temeritatis Similimodo Tradationis ac aliasq Violentiasq
et Jnnovationis Injustitionis Pbando Sata quae dabitur in
forma Juris

Gabryel Dudzinski ręką
Angela z Krasinskich Dudzinska ręką

Susceptа Maatho ex Pte Compantionе
S Thadæj Predpetsky. Cz Piotr Lyna
tuiw Bryanowsky entractus Mary fami
liw mee per Ipm sub tempus Sij Maty per
SS Rudolphi detentionis et pro Judicijs an
tecacta Cadentia in Plonsko agitatis Sta
tuitonj suiw Bonw Laboratuiw ac bo
nis de Lanzieno Mary zmierz Intercepto
nij bonw ad Bona Altycense Parentes
ques depulsionis unius Maatothomi Et
usuj suo Conversionis Ipsuper receptа
pro totali Censu pstandi obsequia de ser
vitia Mercede a servitijs te te alienа
tionis Exinde Mary Spoliationis et pdrat
Sacculationis abstj Ipsum Spoliatorem in
tiui facta qua Salutis superne Lector

Tadeusz Predpetsky

NS. Susceptа maa ex pte Compantionе M Clementis Konczynski Illmi
mssii Andree ex Zamoyi Ordinati Zamogsk. Cranellarij. Rpi Ordinis
Equitis alba Equitis Specialis Plenitis mee Pgs Illmi mssii Ordi
nati Zamogsk. Cranellarij. Rni Comes Dñi Antonium Dzieganowsk.
mee per Eunos non modo Arctis inconvenientibus magis Citatione
Judicij Crnis Plurens Illustr. mssii Ordinati lesiis edita et Coram
actis pranes in Supr. Die Decima Secunda Mensis et Anni Currens
per mRPP Petrum Celibowsk. de Pzyerbow insinuatum Arctis
Regnis honoris illuminati Illmi mssii Ordinati Contentis Ho
Exprepsis Calumnie Cramscriptionis pnas pcaude Succumbendj
de quibus Super Ipm Extendens ad de Subrogueris Lesis, Lesionis
Actionis Eliminatione nec Facto quod dubitatur in forma Latior Ipsis
laratione pfati Arctis. Clemens Konczynski m/

Inen Mariannae de Chagrynskich de Pkowice Chagynski. Rli
de Censors Viduae matris Thomas ac Pauli Ildy Chagynscy
Suis ad Sñas Antonij et Petri Chagynskich Tutor et Curatrum Sucd minorum
pro quibus pauem Caveat et Se Inscribendum by Succumbit Clemens
Julian Plenian ex pmas PPAdami Lagrynski. Hiacinthi Pred
petski. Mathiae Marcinski. Pauli Zakowski. Christophori Lelinski.

Cancli

Carolo a Stanislaj Jurewicz Bonaventura Cieszkowski Jac
ph. Lanucki, Ejusdem Pigłowski, Melchiore Mierzynski
Mathia Starzewski ad Causas Suas et alteras Judiciarias
gratter Omnes et Singulas vi Omnis Judicii vel Officii Rr. Ma
jris Minoris Subsellij cum quibuscunq; primis et Occasione
quarijs Interventionibus Tam ex Adverso quam reatu Vertens et
Agitanis vtq; ad triennium Integrum primis Suis Regressuq;
vo firmare

Maryanna z Thegrynskich Charzynska et
Tomasz y Paweł Charzewscy vl.

Sanctus Joannes Dziewicki Molendinator Laurinus Jana
Lest. Sutkiń Plebian vi Pinas Dus Adami Zagrzynski Plebn. Re
dowski, Mathia Mańkowicki, Ejusdem Stanowski, Pauli Zeltow
ski, Christophori Zielinski, Carli a Stanislaj Jurewicki &
Casimiri Szczygielski, Bonaventura Cieszkowski, Josephi Lere
wski, Ejusdem Pigłowski, Valentini Jastrzębski Ejusdem Pie
sarowski Joannis Krupkowski ad Causas Suas Judiciarias
gratter Omnes et Singulas vi Omnis Judicii vel Officii Rr. Ma
jris Minoris Subsellij cum quibuscunq; primis et Occasione
quarijs vite vocientia Tam ex Adverso quam Reatu Vertens
et Agitanis vtq; ad triennium Integr primis Suis Regr primis
vo firmare

San Dziewicki vl

Fideiter hic loco abtesta Magnus Pauluus Rybicki Pue
di Joannis Rybicki Judicis Sui germani me Comes N Joan
nem Cieszkowski de Vindicatione Dotis de bonis Paternis et
Maternis non alterto Decreto Condili in Fundo Dni Rutki Sentk.
citer NN Kownacki Mannigka Labowski ac Cieszkowski cum
Appendicio latè Juncta Cujus Copia extat vi Acti

Jakób Rybicki vl

Suscepta Novalia capitanali Comparitione per Joannis Korzycki
Suscriptam Tum Pleas Coram me Paulum Rutkowski Dapi
ferum Districtus Sochocinensis Sibi hereditario ratione pri
mum Emptoris et Fundoris in Borui Kotlowo Sibi a heredibus et Subs
scribus eorum Jure hereditario pro ut manifestatis acquisitis per Jaco
vum Mi Rutkowski Avum suum agros et prata in Supradicto Bo
ru Kotlowo habitos vereq; agros Franciscales Juncta
manens Currentem attingunt nempe Flumen Carsznica

adjacentium

Cappellanie et Vni sue applicatoris Laurentij Bartl
ipatersit suare maan de dimisient fundator Gradd
ex dando Calculo et Proventibus Stis Stolg Procur
que facta debitar ri forma agatur
Jan Adamski Sec.

N.S. M Gregorius Wanieki Vic Notarius Curiæ Plocens Canus Port Sulen
Plocian ri primas SS Adami Laugnski Hiacinthi Pudpelski
Mathiæ Marcusécki Pauli Zeltowski Caroli et Stanislaj Sarnowskich
Christophori Zelinski Casimiri Sperlugnski Josephi Sarnowski Ejus
nnis Pstrowski Bonaventuræ Cielkowski Melchioris Mierzynski
Mathiæ Starzewski Valentini Strzepowski Ejusdemnis Josephowicz
Ad Causas Suas Judiciarias gnales Omnes et Singulas in Omni
Judicio ad Officium Rñi Majoris Minoris Subsellij cum quibus
cunq; prñis et Occasione quarlis Interuenientia Summa detenta
quam Realis Vertens et Agitanda ejq; ad triennium Integrum
plenæ Rñi Officialis Sua Rñi præsentes firmare
Gregorius Wanieki Vic Notarius mp

N.S. SS Joannes et Bartholomæus Sarnowscy vitrici et germani Cyprianj
Sakowicz pretti Parochi Sulen Plocian ri primas Dni Adami Lau
gnski Hiacinthi Pudpelski Pauli Zeltowski Bonaventuræ
Cielkowski Mathiæ Marcusécki Ejusdemnis Starzewski Caroli et
Stanislaj Sarnowskich Valentini Strzepowski Ejusdemnis Josepho
wicz Pauli Zeltowski Christophori Zelinski Andreæ Cyprianski
Joannis Skrzypkowski Josephi Sarnowski Ejusdemnis Pstrowski
Ad Causas Suas Judiciarias gnales Omnes et Singulas in
Omni Judicio ad Officium Rñi Majoris Minoris et Subsellij cum
quibuscunq; prñis et Occasione quarlis Interuenientia Sum
ma detenta quam realis Vertens et Agitanda ejq; ad triennium
Integrum plenæ Rñi Officialis Suis Requisitionibus præsentes firmare
Jan y Bartłomiey Cyprianey SS

Adam ri Rasia Dei et Sedis Apostolicæ Gratia Episcopus Plocensis
Districtuum Rauiæ Gostyninensis Comes et Plocensis Generalis Com
missionis Antiquus Causar Judex Testis Apostolicus Sanctæ Sedis
Apostolicæ Protonotarius Dei et Apostolicæ Sedis Gratia
Memoriæ Testium Fidem facimus quibus expedit Universis
Quod Anno Domini Millesimo Septingentesimo Octuagesimo
Octauo Die Vero Mensis Julij

Videat hoc loco Mandatum exhibitum per
peritiorem D. Petri Zielinski nunc et tempori
ali Comissio M. Josephi Zielinski a Notaria
tu Castri Novi alienati Parentis sui in tecto
dignitatis deuuolentis ac et Cum M. Josephi
ur ultimarely Bromierski Rozen Plonsen
Capitaneus Ordinis Sancti Stanislai
Equiter nunc quoad M. Zielinski Matrem
Parentis ab officio Notariatus amoto
Castri Novi Quallo predicto Decreto seu
Literis Suis authoritate et in favorem Gus
M. Josephus Zielinski hucusque egerint Castri
Novi Constituere procuratorem in Contra
dictorio Legum Tri processuum ad
alia Circa Mandata Sententia quod in pra
ratu Copia Literis extat in productu
etc Piotr Zielinski mp

Videatur hoc loco Relatio dicti Citationis pro Judicijs presentis Causae Ple
bani ex Pte Sparmis Starostowski Comissionis Thomam Walnicki et Ma
nasseum de Drzewnickie Cengios per M.P.P. Prandam Thomam Mendelewski
et Ludg Authores et Jurati Scribas pro ut Copia extat in productis

---

Actum in Curia Dni Judicis Communibus Judicibus Plocensi
Districtuum Plocensis Simul et Lanczycensi una cum Con
tinuatione Assessionis Causae Feria Quinta Postridie Festi Sancti
Dni Luca Evangelistae Subiit Dies Decima Nona Mensis Octobris
Anno Domini MDCCLXXXVIto Celebratis

N.S. Videatur hoc loco Mandatum dictae Citationis pro Judicijs Curiae Plocensis
et Pte Stanislai Przepalski Castellani Novi Pro Ludowskie Capitani Pojanowskie Sui
chowskie ac Alios per M.P.P. Petrum Kozlowicz de Krasnow Samuelly
Authores et Jurati Scribas pro ut Copia

Actum in Curia Dni Judicis Communibus Judicibus Plocensi Districtu
um Lanczycensi Simul et Plocensi pro cum Continuatione Assi
sionis Causae Feria Quinta post Festum Sancti Ludg Evangelistae proxime Subiit Dies
Vigesima Mensis Octobris Anno Dni MDCCLXXXVIto Celebratis

M.P.P. Thomas Dyrda de Chanyny Authes et Jurati palatij Castri Novi pro
habitis Juxta Stephano Kozlowski et Fabiano Dluzewski Ad Re
citandos testimonium Subscripsimus et Sigillis Requisitis pro Juratis
Chanynski Sigillum in Domo Chanyny Diecesis Plocensis hic hand is fuit in Cam

pus

pro Ecclia B.V. Chanyny Feria Secunda pt Dñi S. Mathej Apli et Evangte Ad Turrim et Sbia Condescendens Dñus Consul astrationis et ei Cumulos Collectis Solus Quatuor estivalibus pro Stadium Juventus horreum et Expensis memorat. B.V. Chanyny Eluque Compabulatum et ei Relictum vocatum Vidit Et dicto Compeart deque Quam Jos Mlis Scab. Valionus.

Nd Dñus Adamus Malewski quam primum de Quietatione Coram actis Cives Plocens Ao 1728 per Sm Antonium Malewski civem et Personam Dñi Stanislaum Malewski Scilij de Summa Quingentorum Flor Polon Ejus per S.Cum de Sulerzitze primo Postea Secundo vicis Dñi Stanislaj Supradicti P. Antonio Malewski solum p tunc Mansi Sui ei Sem me Apud S. Casimirum Mosinski hereditj Inscripta Resignata Ne Gliam Sumpserit Illicq et Adstantibus ab Adstante Suj Cons. S. Quam Dñum Parentem Aquetem Olim S. Joannis Malewski Relictum Fratrem ei Mariannam S. Antonij Rafalowski Comites Ejus Maritum ratione Solutionis predicte Summae Quingentorum Flor per S. Lucam Rybicka S. Stanislaum Mosinski Comites Ejus S. Antonij Malewski Stantibus vita Junctis Sumptuum sibi Expe ei fundamento Decreti Tam Civilis quam ei Judicij Civ. Plocens inter hosce P.P. Fratres et Nidowskie emanati Totum et Integrum Summam Mille Quadringentos Flor ab allegatis Dñis Fratribus Ejus Mariannis Casimiri Mosinski Sororibus, memoratis Dñis Adjudicantium adjudicationem de hanc Summam ei primum Judicium S. Fratribus Subrogatas presens ad Judm Intentato Requisit Et de premissis Mandari

Ja Adam Malewsky mpp

Suscepta Intestatio ex Juli Compartione S. Alberti Jasiecki Succ S. Mathiae Jasiecki Parentis Suj me ei et Contra P.P. Martinum et Catharinam Sarzinskie Conjugum Parentes Valentinum et Ignatium Fratres inter se germanos filios Jasiecki Dñi per Ipsi Expedienda Totum ei Dñis Jasiecki Dñi Suj Proani Parentis hereditis ei Jure Sorte Superinde desolationis Agros Pratos S. Ulthra Jesuitarum Aequitatem ei proportionate perceptionis ex Possessio Usus fructus ei proventus indebite perceptionis, Rudera Suj Proani Parentis hereditis in non nullis locis vocatus qua ex Dñi Consul Castrationis, seniores Expos Collectionis et Interceptionis, ei ei Usum Sumptuum Expensis per Suj Proani Parentem propri Ejus brevi tempus Data nulle extradictionis nec Verificationis Parentis Laboris ab hanc Equa proinde alle bonificationis nec Valoris pro Equa Ejusdem Expensis Curationis Summa pro Conservatione Inventarior Ejus propriis Suj Proani Parenti Debita ad Millas Suj Proani ei absentes Parentes Equisitiones non perstolationis Dein ei Una Villa Suum Proani

Comanus

Commendamus Lizas et Contentiones Suum Privatum ac alienum
Parata Protestationes Suj Privatum ubiq; locum Nulla habita Rei
Protestationis Aggravationis Oppressionis Contrarie ac Convulsi
vas Appropriationis Civilis et Mixta Legis transgressionis ac Alias
Violentias et Injuriosorias Sata quod Dabitur in forma Latior.

Wojciech Jonecki [illegible]

Actum in Rawgze in Terminis Communi
bus Terrestribus Noviensibus Districtus
Rawiensis Simul et Pomeranensis Sab
batho post Festum Sancti Lucae Evan
gelistae Proxime Scribitur die vigesi
ma prima mensis octobris Anno
Dni 1766 Celebrato.

NS. M.R.P. Prudens Andreas Mariensk de Ogonowo Author et Juratus
palam Rei Qui a Ipse habitis Suum Nobilibus Paulo Scene Splenisk et
Ignatio Wojnisk in Eodantibus Sibj a Superius ex ipsa Requisitione
Mpci Antonij Chmielewski Camerarij Suis Lauszkone) Dni Ogonowo
hereditis et Possessoris Jurisdictionis Dni Zabowa per Cuius Requisitione pro
sepe Dni 30 Mensis Vltimo Currentis et Anni Condescendens Auctoritate
eos astivato Duodecim Stadio Uno Inventarijs Omnij generis habendum
et Possessori Dni Zabowa Combalato ac in Nihilum redacto Dicit Debite
Compareat Deque Quorum Jos mtis Sunt Relationum Una cum Protestatione ea pte
Comparitionis Leonardi Chmielewski Camerarius Suis Lauszkone)
Suo et Ejusdem Mpci Antonij Chmielewski Camerij Suis Lauszkone Pa
rentis Suj ac Alias mee Cone Dni Antonium Paraton et Franciscum Ste
linm tum Alter Franciscum Witanowskie Stanislaum Kanzinski Jose
phum Zabinski Joannem Sadinski quosvis manu Strzeleckie Zglni
ki. me per Ipsum praetos in Narrio Bonis Ogonowo datis Rzany Castane
atq; Alijs locis Sergelio annis Compabulationis Damnos plurimos
in Summa diam hertis Dni Ogonowo Sujby Ansibus tota Summa estate
Suj pastor Ambulantibus ac Inventarijs Illationis in Pascua ejusmodi ea
Inventarios Impulsionis per Ipsum Dnum Inventarium Sufficienter Denotatos
nis Narras et Silvas in Ogonowo Custionis ac Alijs plurimus pro
nis Eundem permissionis tum et Alias Protectionum facta quod
Dabitur in forma Latior. Leonardus Chmielewski [illegible]

M.R.G.P. Thomas Tadeski de Malewo Authus et Jurat. palam Rxit
Quia Ipse habitis Secum NN. Carolo Matiszewski et Simone Niedrski
in Evidentius Testimonium Sibi assumptis ex Officiosa Requisitione
Gnosi Thadaei Rostkowski Sortium in Bonis Niedrz Stary Sito haeredis
Fuit in Praetio Eorum Bonorum Niedrz Feria 6ta post Fm S. Mathaei Apli
et Evangelae Ao Currente et Ibidem Condescendens Secum ex Praeto ~~in Longum~~
~~Qualem Patriam et Qualem Cutem Sinlatam~~ per Requirentem Consulcastratum
de aqua exportata ad Currum Unum per GG. Antonium et Paulum Niedr-
skie Fratres inter se germanos ut Sibi Relatum est Interceptum Vidit et
bite Conspexit de quo praesens Jus Mntis fecit Relationem

M.R.G.P. Mathias Kaliszczak de Gorczyno
Gerne authus et Juratus palam Rxit Quia Ipse habitis Secum
NN. Paulo Karwowski et Alberto Ostrzyko-
ski in Evidentius Testimonium assumptis
ex requisitione officiosa G. Andreae Kar-
wowski fuit in Bonis Karwowo Podgorne
die ~~[illegible]~~ nuperna actum hunc praecedens
et Ibidem Condescendens metas binas inter
agros requirentes ab una et G. Mathiae Karwo-
wski parte ab altera dividentes in latum
in nonnullis locis ad duas ulnas in non-
nullis locis ad unam ulnam et quartam
partem ulnae in nonnullis locis ad unam
ulnam se se extendentes vidit et debite
Conspexit de quo praesens Jus Mntis fe-
cit Relationem Haereditatis ac etiam ad G.
Joannem Gorczienski ex requisiti Juris
haereditarii a G. Martino Karwowski re-
quirentem fratre germano mediante Decreto
Condli Ex divisionis deventos

Videatur hoc loco Mandatum ex Pli Compa-
ritione G. Leonardi Chmielewski Suo
et GG. Antonii Camerarii Terrae Parentis
et Valentini Vicesregentis Castri Zawskiej
fratris Chmielewskich ac aliorum tractu
Causae specificandae nomine in et adver-

sus

adversus M. Elisabethem de Grasien
skie Relictam et M. Stanislai Gabrie
lis Dembowski Vexilliferi Zawskiey
Centen Viduam Bn Dziechtanewo
Rybitwy et Sortis Certae Bn Ogonowa
Suo Jure possessricem tum Subditos
de memoratis Bonis Dziechtanewo et
Rybitwy atq alios in Trno Trnr monstrans
rne partem Ogonowiey in fundo Bn Ogo
nowa ad littus fluvij Wkra adjacenti
Inventaria pascens Castigationis Concus
sionis ex post obstipationibus vulgo Za
tykami versus et non procul eundem fluvium
Wkra particulares fundos Ogonowiene
Subditis suis Obsignare mandationis fa
mulos et Subditos Dziechtanewiae plusqm
duodecem Personas Excedens in fundum
Bonorum Ogonowo Immissionis per Immissos
arantibus de Bonis Ogonowo Subditis
duorum parium Boum Laboratilium ex
aratni Ejusdem et ad Bona Dziechta
newo acceptionis arare fundos Ogo
nowe Interdictionis alienos fundos violatio
nis Antiqua et immediata possessione fun
dorum privationis ac aliam circumstantiam
quae facta in Copia parata Latior ex
tat in productis

Leonardus Chmielewski
Pna

Videatur hoc loco Relatio extraditae Cita
tionis Judicijs Castr Plocen Sorientis
ex Parte G. Leonardi Chmielewski G. G.
Antonium Parentem Franciscum filium
Zatamowskie per M. R. P. Andream Mar
ciniak

Marcinialy de Ogorowo authum et
Jurat recognit put extat in productis

---

videat hoc loco Relatio extradita
Citationis pro ~~Judicijs~~ Trno Condescen
sionis in fundo Bonorum Wazyno Skory
agitandae Servae ex Parte G. Francisci
Lagura Cum MM ac GG Franciscum
Rzewuski Tribunum Brestensem Cyaniae
Valentinum Kobitnicki Josephum Ber
nardum Kęzicki Bartholomaeum Gutko
ski Josephum Zulenski Ludovicum Cho
nowski Paulum Dzięgielewski ac alios
pro MMGP Laurentium Szymczak de
Wazynko auth et Jurat recognit put
extat in productis

G. Bartholomaeus Nacratowski
Sortium Bonorum Gutkowo War
dałki et Fijc cum alijs Suis
Fratribus obligatorius Possessor
ut Cum GG Chrisostomum Zulin
ski et Mathaeum Lisowski Bur
grabies Castrum Plocensem Gravam
nesis Condles Judices atque Gaspa
rum Gutkowski Sortium Eorundem
Bonorum Gutkowo Wardałki et Fijc hae
redem supraescriptorum Gsorum Ju
dicum Condescensorialium Par
tem Adhaerentem ~~Ideo~~ Mani
festatus est idque de Melioratione
Decretorum Condescensorialium in
fundo praedictorum Bonorum Gut
kowo Wardałki et Fijc Inter Eundem
G. Gasparum ~~[illegible]~~ Gutkowski abuna

ab una et se Maarum ac alios suj Ma
nifestarum fratres remoto suj Maarum
Intuitu praetensionum Trno Condescen
sionis Instituto actoratu eum praejudicio
et summa Maarum Injuria prola
ter ac nullitate et ~~[illegible]~~
Inquisitionum in Trno Condescen
sionis in fundo totiusdictorum Bo
norum Gutkowo Werdatky et Fije
per Testes nonnulles Consangui
neos nonnulles Maarum Incides et
offenses nonnulles fide Indignes
ex Parte praerexensiti G. Gaspari
Gutkowski in actoratu suj autem
Maarum tantum modo in recitu edu
ctorum et absigillatarum ex his et
alijs rnibus futuro in Trno Ex
ponendum nullo modo subsistili
tudo de Injungenda Subalterna educenda Inquisitione
bunt nec non Invaliditate pro
cessus hocce in Trno Condescen
sionis illegaliter superse ma
nifestarum obtenti Iterum Iterumque
Manifestatum Bartlomaeus Nadra
towski et

Suscepta Mactio ex Pte Comparitione
G. Bartholomaei Nadratowski cum G.
Gasparum Gutkowski rnem per Ipsum
summarum tam per ob. G. Franciscum Na
dratowski Maarum Parentem ob. G. Jo
anni Gutkowski Ipsius Parenti ad
scripta manualia concreditarum se
Maarum Jure naturae erga alios fra
tres respiciens nolle solutionis

Contributionis Capitalis duplici
ter et plus ultra ex Sorte Bonorum Gut
kowo Fije ac Wardatly Sibi Ma
nifestarum et fratribus Maarum Juri
obligatoriae Subjecta Thesauro
Rm et Militibus Confederatis Exolutae
~~[illegible]~~ nolle Bonificationis
~~et~~ aliarum ~~Contr~~ Contributio
num Exercitui Moschovitico
et Militibus Confederatis tempore
revolutionis in Regno et Incur
sionis Exoticorum Militum Coa
ctive et Emunctive tributarum
ac Errogatarum in restaurationem
aedificiorum et noviter Extructarum
nec non Pomarij varijs arboribus
Implantati ~~[illegible]~~
~~[illegible]~~ atque Importationem
Inseminationum tam diluvium
aquae quam Grandine ~~[illegible]~~
~~[illegible]~~ Concussionem Segetum
~~[illegible]~~ deperditarum
Expensarum aliarumque fundi praetensio
num ex quocumque fonte emicantium
Bonificationis recusationis Exinde
Maarum Injuriationis facta quae da
lit in forma Latina
Bartlomiej Nadratoslyst

Suscepta Manifestatio ex Obl. Compa
ritione

Comparitione S. Bartholomaei Na
dratoski ad S. Adami Nadratoski ste
rilitor decessi fratris Patruelis et amit
talis Cum SS. Paulum et Valentinum Nadra
toskie fratres inter se et suis Maiorum ger
manos Mariannam S. Szawtoski Marci
annam S. Chodupski Theresiam ad S. Ja
worski Relictam Viduam ~~Consortes~~
~~Itae Nadratoski~~ Josephum S. Stefan
ski Consortes Itae Nadratoskie Pau
lum Kociecki ad successionem post prae
nominatum ad S. Adamum Nadratoski
sterilem secum Maiorum Concurrentes
Successores denique S. Gasparum ~~Na~~
~~dratoski~~ Gutkowski rne per ipsum summa
rum Unius undecim aureorum Lungari
calium pro Equo modo licitato a se Ma
rifertam per ad S. Adamum Nadrato
skie sterilem Maiorum et Eorum fratrum
et Sororum fratrem Patruelem et amit
talem accepto provenientem scripto ma
nuali in anno 1763 die vigesima
prima mensis augusti in rem Maiorum
dato per Eundem ad Maiorum fratrem ste
rilem assecuratae alterius Nonagin
ta sex florenorum grossorum duodecim Varijs
temporibus tam in necessitates ejusdem
ad fratris Patruelis in vita ejus ~~et~~
tributum quam in funebralia ejus per
Maiorum expositae in Unum Iunctae Sum
mam praemissam efficientes nolle so
lutionis Exinde Maiorum Injuriationis de
vindicatione Itaque Eandem Summam pro
Interesse Supramentionati ad fratris
sterilis

fratris Stenlis exponitur quam
successionis post fata ejus Stenlia
in se Maan ergo Ipsos devoluta ~~Ma~~
~~[illegible]~~ quod facta dabit in forma
Latina / Bartlomey Nadratowski

Actum in Raciąz in Terminis Com
munibus Terrestribus Plocensibus
Districtuum Raciąziensis simulet
Plonscensis Feria Secunda post Festum
Sancti Lucae Evangelistae Proxima
Scilicet die vigesima Tertia mensis
octobris Anno Domini 1786 Cele
bratis

MMGP Joannes Stofiak de Lempino
authus et Juratus palam Rut Jura
Ipse habitus secum NN Paulo Kowi
cky et Nicolao Kwasieberski in Evi
dentiis Testimonium assumptis
ex requisitione officiosa GG Josephi
Chędzenski et Francisci Kwa
sieberska Conjugum fuit in Bo
nis Bonor Witkowo Pawla
ki et Milaki Feria quarta ante
Fr Sancti Michaelis Archan
geli anno praesenti et Ibidem Conde
scendens et quidem in Bonis Pa
wlaki Millium in duodecem
Sulcis stadio uno Item in Bo
nis Milaki Siliginem hyema
lem in Sulcis duobus aestivalibus
stadio uno Inventarii Haeredum
et possessorum Bonorum Witkowo Mila
ki Compalatum vidit et debite Conspe
xit de quo Ejusdem Mtis Relatio

Actum in Raciąż in Terminis Com-
munibus Terrestribus Plocensibus
Districtuum Raciąziensis Simul
et Plonscensis Feria Tertia post
Festum Sancti Lucae Evangelistae
Proxima scilicet die vigesima
quarta mensis octobris Anno
Domini 1786 Celebratis

Videatur hoc loco Relatio editae Ci-
tationis pro Judicijs Castrensibus Plocensibus et
Parte M. Ignatij Luberadzki Judicij
de Cash Cuchanowe Cum M. Victorian
de Chrzyszczewskie primi et M. Theodo-
ri Szawłowski 2di et Antonij Mazo-
wiecki Tertij ad praesens vota quae M. Lu-
beradzki separatam Contra per MRG
Providum Casimirum Matuski de
Grzybowo authum et Juratum recognitum
prout Copia extat in productis

Videatur hoc loco Relatio extradictae
Citationis pro Judicijs Castrensibus Plocensibus
ex Parte M. Ignatij Luberadzki Judicij
Cr. Plocensis Cum Ill. Jerzy Kaczkowski Szat-
kowski Czackowski Kurzbicki Ostrzy-
kowski Maliszewski Stupecki Lebko-
wski ad Bona Kurzbica die hesterna
actum hunc praecedente expertam
per MRGP Casimirum Matuski de
Grzybowo authum et Juratum recognitum

Actum in Raugz in Terminis
Communibus Terrestribus Plo
censibus Fori Districtuum
Raugziensis Simul et Plon
scensis Feria Quarta post Festum
Sanctorum Festum Sancti Lucae
Evangelistae proxima Scilicet
die decima Quinta vigesima Quin
ta mensis Octobris Anno Do
mini 1786 Celebratis

Videatur hoc loco Relatio extradi
tae Citationis pro Judicijs Castr
Plocens ex Parte G Stanislai Turo
ski Vice Regentis Castr Plocens Cum JM
Dorotheam de Karczewskie ad JM
Valentini Niszczycki Castellani
Raugziensis Relictam Conjun
ctam Viduam per MNGP Stepha
num Bieniak de Karsy authorem
et Juratum recognitum prout Copia ex
tat in productis

Videatur hoc loco Relatio extraditae
Citationis pro Judicijs Castr Plocens
Terrae ex Parte M Francisci Dobrzyk
Pincernae Rosanae Cum G Julianum
Rywocki per MNGP Josephum Me
la de Zukowo authorem et Jurat reco
gnitum prout extat in productis

Videatur hoc loco Relatio Extradi
tae Citationis pro Judicijs ~~[illegible]~~
Castr Plocens Terrae Ex Parte G Sta
nislai Rybaczewski Cum GG Bur
gralis

Burgrabius Castri Novi et Protonotarius Regius, Actor generalis per Illustrissimum Stanislaum Matczay de Mircze, una cum Actore et Juratore recognitus per extractum in forma.

Suscepta Matheo de Illustrissimo Comitatu S. Antonij Suthoriensis Duo et Sexfrassinel Civitatensium Comitatus Sudmne Comitis Francisci Zaholy Judicem Nobilium Capitaneum Banos Comitatus Matheodem me per Ipsum Summe Cupitzarum Honoratos Civitatis Nobilium Regestri in Capite Divisionis mensis Novembris anno Domini 1785 Inter Justinum de Terrely et Thomam Csathary Conjunctim Macry alterum Conjuncta Mentem alterum et Macry per te ad alterum invicem Confessatum in vim Pacti ex Summari Duo Centum Mille Florenos ad Vexagintha ex Illis Pactum Decem Florenis predictis Hadtenus Solvendi Debiti Principalis Quatuor Centum Florenos Debiti Usurarum Hadtenus Solvendi Quatuor Centum Florenos Expensarum Causarum Pro Parte Quinta Macry alterum Centum Matrem Principalis

Ex Copia Parata

G. Thaddeus Przedpełski Solennem Coram
actis praesentibus in actum G. Gabrielem Rudo
ski Causae Criminalis secum Maiorem
Promotorem Cum summo Cordis sui Do
lore Infert Querimoniam Maiatur In Eo
Quia Idem G. Rudowski Sciens per opti
me se Maiorem nullius Culpae reum
non modo molestijs gravare verum Ad
pta in Judicio praesentis Terrae Nocentis Crimi
naliter ex Civili versa Causa Ejusdem Cau
sae nolle Continuare se Maiorem in Ma
ximas Expensas frustrance Inducere
omnesque modos in protellationem Justitiae
adinvenire praemit Suus autem Ma
nifestans uti in quopiam non redargutus
esse nullius Culpae reus Cupiendo quam
Citissimam in tam gravi objecto resolu
tionem uti Ter bonae famae non modo
in antecacta Judicium in Nowsko ve
rum et in moderna in Racyz Caden
tia Celebrata resolutionem ac finalem
decisionem Causae ejusdem honorem Maiorem
Infringentem exprobrat tamen praedefu
gia G. Manifestati Causae Sucrare
non valuit. Quare Maiorem de Inno
centia sui Irrogandisque Super Ipso
respectu protellationis Justitiae pae
nis praesentibus Intulit Diligentiam et de
praemissis Iterum atque Iterum quam Solennis
sime Maiorem Salvis de Jure Salvandis

Tadeus Przedpełski et

Actum

Actum in Raugz in Terminis
Communibus Terrestribus Plo
censibus Districtuum Raugzen
sis ~~Tenia~~ Simal et Plonscensis
Feria Quinta ante Festum Sancto
rum Simonis et Judae Apostolorum
Proxima Scilicet die Vigesima
Sexta mensis Octobris Anno Do
mini 1786 Celebratis

videantur hoc loco Relationes binae
editae Citationum pro Judicijs ~~Ter~~
Castrensibus Plocensibus ~~[illegible]~~ agitan
dis et quidem unius Cum G. Sebastiani
Chodzenski pro Extraditione Josephi
famuli alterius Cum SS. Mariannam
de Dłużniewskie ad S. Lucae Radoski
Relictam Consortem Viduam Matrem
ac Antoniam Rudoski filiam Extrahendi
ex Parte G. Antonij Rudoski per Mar
cinum Gnatem Gregorium Kostrzewa de Wien
czewo authorem et jurati recognitae Put
Copiae et Tenuit in praedictis

Judicium Terrae Plocensis ad oblatio
nem G. Francisci Lutomirski Citatio
nem Infrascriptam actus Condescensio
nis in Bonis Mlice Jarnuty Kosztory et
Kozilky agitandis per officium Camerari
ale Terrae Plocensis factam et Partibus
~~tributam~~ ~~dubitatam~~ reproducendis ad actionem actus
Collatam

Pro

actisq praesentem Ingrossationem Suscepit in
Tenore sequenti officium Camerariale
Terre Plocensis in Bielsko die vigesima
Tertia Mensis Maij anno praesentis Inter
GG Franciscum et ~~[illegible]~~ Catha
rinam de Gierzynskie Mathiam et Pe
tronellam Ithae de Gierzynskie Conju
ges Lutomierskie ab una et MM Ma
rowieckie Jaroszewskie Kadłubowskie
Zarawskie ac alias parte ab altera
lato Condescensionem officij sui Came
rarialis ad Bona Mlice Jarnuty Koszte
ry et Kozikij Captato Tempore deter
minantis diem quartam mensis De
cembris anno praesenti Venturam pro
Trno Eiusdem Condescensionis praefigit et
se hacce die ad supraescripta Bona
et requisitione officiosa GG Lutomier
skich Condescensurum declarat
de quo sui adventu Partes temporive
obdestinat Datum in Raciąż die 25
mensis octobris Anno Dni 1786
Petrus Rudowski Camerarius Terrae
Plocensis manu propria post cujus quidem
ejusdem acceptationis in acta praesentis Ingros
sationem Originale ejus Idem offerens
Circa acta praesentis reliquit
Franciszek Lutomierski

Videatur hoc loco Relatio extradita
Citationis pro Judicijs Castrensibus Plo
censibus Serviens ex Parte G
Bartholomaei Bodrowski

Cum

Cen. Gl. Paulum et Valentinum Nadra
towskie Mariannam G. Szawłowsky Mar
tiannam G. Chodupsky Theressiam G. Ja
worsky Relictam Viduam Josepham G. Ste
fansky Contes Nadratowskie Paulum
Kocięcky Gasparum Gutkowsky per MRGP
Leonem Mieciecky de Oppido Racięz
authm et jurat recognit put extat in productis

Videatur hoc loco Relatio extraditae Citatio
nis pro Judicijs Cantus Hoc Servicij ex
Parte G. Bartholomei Nadratowskij Cum
Gl. Chrisostomum Zielinsky et Mathaeum
Lisowsky B. C. Ptus Judices Graminenses ac Ga
sparum Gutkowsky Partem adhaerentem per
MRGP Leonem Mieciecky de Oppido Ra
cięz authm et jurat recognit put extat
Copia in productis

Similis Relatio put supra ex Parte
eorum G. Nadratowsky Cum G. Antonium
Gutkowsky per MRGP Leonem Mieciecky
recognit put Copia extat in productis

Videatur hoc loco Relatio extraditae Cita
tionis pro Judicijs praesentis in Ptonsko Cele
brandae Servicij ex Parte G. Francisci
Margrabsky Cum G. Petrum Dramien
sky per MRGP Leonem Mieciecky de
Oppido Racięz authm et jurat reco
gnit put Copia extat in productis

Videatur hoc loco Relatio extraditae Ci
tationis pro Judicijs Cantus Hoc Servicij
ex Parte GG. Mariannae de Dłużniewskie
ad G. Lucae Radoszky Relictae Contes Viduae
Matris Antonij Andreae filiorum Ra
doszkich Cum GG. Antonium Radoszky Her
negundim de Strachowice Conjugem per MRGP
Stanislaum Matczak de Niemczewo
authm et jurat recognit put extat in productis

ex quo Currus feni duo Collegi possint per
Haeredes et possessores Bra Pasy Porva Com
pubulati et Conculcati vidit et debite Compescit
de quo praeter Ill. Mtis fecit Relationem

Videatur hic loco Relatio extraditae Citatio
nis per Judicijs Castr. Ploc. Servien. ex Parte
Ill. Francisci Gąsiorowski Cum M. Thomam
Nowowiejski Vexatorem Vissogrodiensem ac Ill.
Mathaeum Krzyżanowski Franciscum Zocho
wski et Adamum Sieklucki per M. R. P. Jose
phum Szczurski de Sieklucki authentice et Jurati
recognitae prout extat Copia in productis

Videatur hic loco Relatio extraditae Citatio
nis per Judicijs Castr. Ploc. Servien. ex Parte Ill. Jo
annis Gąsiorowski Cum Ill. Mariannam de Ły
szewskie Ill. Caroli Sieklucki Consorte Reli
ctae Viduae Matri tum Victoriae Casimi
rum et Paulum filios Sieklucki per M. R. P.
Josephum Szczurski de Sieklucki authentice
et Jurati recognitae prout Copia extat in productis

Videatur hic loco Relatio extraditae Cita
tionis per Judicijs Castr. Ploc. Servien. ex Parte
Ill. Antonij Gutkowski Cum Ill. Bartholomaeum
Wodratowski per M. R. P. Leonem Mieciecki
de Oppido Raciąż authentice et Jurati ~~prout~~ re
cognitae prout Copia extat in productis

M. Paulus Sutkowski Dapifer Lucoviensis
Lanus Rist. Quia Ipse Ill. Joannem Zurowski
~~Camerarius~~ et Josephum Gawarecki Rentis Terrarum
Cameraries Terrae Vissogrodiensis in suos
veros Ill. Mos ac Specialis Plenitudinis Eligit
Constituit ac Solenniter ordinat dans et

Concedens

Concedens Eiusdem specialibus Plenipotentibus Suis plenariam facultatem et omnimodam absolutamque potestatem Causas suas Judiciarias Illustrissimas et singulas in Judicio quovis vel officio Rmi Sebastiani Judicii Tribunalis Rmi Petrovicensis cum quibuscunque Personis et occasione quarumvis Intervenientium tam ex actoratu quam Reatu vertentes aptandi tuendi defendendi promovendi Jussus Instituendi Instituti ad finalem Juris gradum deducendi Decreta Exportandi et contrarii appellandi Juramenta attentandi poenas Judiciarias et Moras ac Summas quasvis Decretis quibuscumque adjudicatis et adjudicandis atque in obligatione existentes levandi de levatis nnc Rntis quietandi quam etiam alias quas in Summas locatione Indigentes Contrahendi et Easdem in Bonis Suis Rntis Haereditariis nnc Rntis locandi et Inscribendi Negotiis Decretorum Extendendi Manifestatione cum Publicationibus faciendi et Interponendi Complanationes ac Contractus quosvis si necessitas postulaverit Ineundi Infactis authis approbandi Compromissa cum quo Interest et si necessitas postulaverit Inscribendi et Easdem ad effectum deducendi Relationes ad Cassandam Serenissimae Legis Ratificandae Condemnationibus ex Parte Suis Rntis Super quocunque in qualicunque Causa obtentis seu obtinendis Cui Interest novendi et alias Standi arcendi poenas in Constitutionem Suis Standi adpedicatis Atque Testamenta et Dispositiones per se Rntem Conscripta et facta

adjudicandi et adjudicandi percipiendi de
perceptis quietandi, alias Plenitudinem quo ad pro
movendas Causas in locum sui Substitu
endi Caeteraque munia veros Illmos ac Spe
ciales Plenitudinem Concernentia pro Causarum et
Juris Exigentia delicto Legis Tractu et
ordine peragendi et Exequendi promittens
et inscribens se quidquid per Eosdem Speci
ales Plenitudinem vel Eorum Substitutum gestum fa
ctum Constitutumve fuerit pro Ratho gra
to firmoque ac valido Suscepturum et
in nullo Contraducturum fore Idque Sub
damnis Terrestribus pro quibus utique
Radelit Suis Cum Partenis Transac
tionem quasvis cuiusque Interit nunc Re
cognoscentis Conficiendi et actis authenticis
Eosdem recognoscendi Pawel Sułkowski mpp

Ad Judicium actaque praesentem Terrae Plocensis in Kaciąż
Plenitudinem Joannes Niedrożki Plenitudinem nunc
et ex Speciali Comisso M. Ludovici Bernardi Li
ni nominis Bolesta Kowiebrodzki Subjudi
cii Terrae Dobrinensis et Ex Mathaeum Chycze
wski Sortium in Bonis Kraszewo Wołtki et
Falki seu Nadolne Lit. a GG Niedrożkie per
ad M. Stanislaum Kowiebrodzki Pocillatorem
Haliciensem Sui venientis Officii Principalis
avum Quaesitarum nullo Jure possessorem Ma
nifestatus est Idque in eo Quia Ex Litteris Chycze
wski Lat bene Scriverit per Decretum Concilii
in Bonis Kraszewo Fa Sexta post Festum
Sanctissimae et Individuae Trinitatis anno
Domini 1766 mente Decreti Tribunalis
Rmi Petricoviensis prolatum ad actaque Castrensem
Bobrowniczensem Feria Quinta ante Fm Sanctae

Margarethae Virginis et Martyris Eodem ao
per oblatam perfecto Donationem per od
MM. Antonium et Franciscum Koziebrodz
kie in Personam praelibati Gsi Mathaei
Chyczewski Coram actis Castri Plocen. Faquin
ta Pridie Festi Sanctorum Faliani et Sebas
tiani Martyrum anno Dni 1747 recognitis ex
rationibus in eodem Decreto Expressis Cassa
tam extitisse Exindeque nullo Jure hasce
Sortes adhucusque possedisse attamen in
possessionem Suae Maiestatis M. Principalis
Easdem Sortes dimittere recusat imo usus
fructus per tot annorum Serien minime Ster
uisando Judelite ex Eisdem Sortibus perci
pit metas Sortes Easdem distinguentes disa
rauit et aliis Possessoribus in Eisdem Bonis
Kraszewo Wtolky et Falky seu Nadolne
existentibus disarare permittit et perinde tam
ad suos agros quam et alios adjunctionis
Causa extitit Quam obrem de Vindicatione
Eiusdem Sortis Una Cum dando Calculo nul
liter per Ipsum percepto et aliarum Pten
sionum ex Eodem negotio emergentium Iter
atque Iterum Maiestatis Salvis de Jure Sal
vandis

Joannes Niedroski Bel. mpp

Suscepta Manifestatio Ex Rti Compa
ritione M. Pauli Lutkowski Dapiferi Lu
coviensis Bonorum Lempino et Sortium in
Bonis Kwasieborzyna Jeziorki Parcha
cze Karwanie ac aliarum haeredis Domi
ni Suae et G. Pauli Nadratowski Eodem Bo
Lempino Cum attinentiis administratoris
Suae mnae ac aliarum me Coram G. Carolum Turski
Dominum

Dominum et Nlem Albertum Woyce
howski famulum ejus rnē per Ipsū singu
lariter Dominum protestatione sua sae
siva coram actis praeterq in Peritione actor
praeterq hic in Raciąz Sabbō postridie Festi
Sancti Michaelis Archangeli scilicet
die Trigesima mensis Septembris anno
praeterq ~~[illegible]~~ ex Parte ejusdem G Turski suo
et Nlis Woyciechowski famuli sui nnē conq
se Manifestaq ac G Nadratowski ~~[illegible]~~ admini
stratorem sui Maiorq ac Subditos itidem Ma
nifestaq Interposita Irrealibus punctis et In
deducibilibus repleta sui Maiorq et absq
administratoris Circumscriptionis hono
ris Maiorq Summopere traductionis et
petitutionis Exinde cum legis Rnī proces
sionis et poenarum Succulitionis ac aliarum
Injuriarum et Inconvenientiarum facta quae
dolitq in forma Latin Paweł Subkowski mpp

Suscepta Manifestatio ex Pte Compari
tione Perillustris Amdni Rndi Alberti
Ulysz Canonici Collegiatae Plocensis Bri
Szczepkowski Haeredis et Possessoris
Cq M Franciscum Wessel Dapiferum
Siepreq anteactum Coram Bonorum Szcze
pkowo Haeredem rnē per Ipsū Initi se
cum Maiorq respectu haereditatis Bonorum
praedictorum Szczepkowo una cum fra
tre suo M Antonio Wessel Succame
rario Sae Rae Mattis Intuitu demissae
haereditatis Transactionibus dimis
siq Sili Maiorq in possessionem Eiusdem
Bonis cum Subditis et Juvaminibus

Et rebus omnibus et Suppellectili
domestica Cor. proprijs Trno Suo pro Ju
dicijs Costrz Plocen respectu extra
ditionis rerum ad artem Ferrifabri
nam spectanz stante Ipsius et Ejus
fratris hereditate dictor Bonor. Szcze
phowo antiquitus Ferrifabro Szcze
phowicz et de Gnd. Bonis Subdito post
Extructionem officinae Ferrifabrinae
alias Juzni tributor fundo annexor
Circa Transactiones recognitas non
reservatar ad manifestanz qua mo
dernum Br. Szczephowa hereden
spectantium Sili Maanz vexatione
edito Maanz Indelite aggravationis
et vi litis expensas Inductionis, de Inde
lita Itaq Sui Maanz vexa et processu
aggravatione decernendaq Ipsi Incom
petenti actione ac Irrogandis poenis
quae facte dalitz in forma Latior

X Wojciech Ubysz mpp.

Mark

Perillustris Admodum Rndus Alber
tus Ubysz Canonicus Collegiatae Plo
cen et Gl Laurentius Drozdowski Bonor
Szczephowo ligne Transactionum he
redes Cz M Ignatium Luberadzki Judicia
Castri Ciechanowe Sortium Br. Lipa obliga
torium cum alijs Suis fratribus Possessorem
Maatuse Suum Idq in Eo Qua Idem M Lube
radzki quamvis bene scivent Quod Gran

cies

Granicies inter Bona Szczepkowo ab
una et Eadem Bona Lipa parte ab altera
evidenter apparentes distinguunt et
quisque haeres suorum Bonorum utitur et
sua possessione de Justo gaudet
attamen Ipse post subsecutas respectu
haereditatis Bonorum Szczepkowo pro re
Maiorum Transactiones in prata et pa
scua Bonorum Szczepkowo se se in
misere et possessionem sibi Ibidem
formare conatur Tmoq suo pro Ju
diciis praesentibus respectu obsignationis
pascuorum et pratorum Szczepkowo et Justi
nis ~~Eadem~~ Justa granicies evidenter
apparentes eorum usurpando sibi Eadem
pascua et prata quasi modo ad Bo
na Lipa spectare debentia Maiorum
Perillustri Andreae Rndo Ulyssae Inde
lite edita Injuste aggravare prae
sumit possessionemque sibi in pratis et
pascuis Szczepkowo antiquitus
in possessione pacifica haereditatis Bo
norum Szczepkowo sine omni contro
versia existentibus praetextuose
formare intendit violentiam quan
dam quod nunquam ijbalitur sibi
Maiorum Perillustri Canonico Praeali
ter objicit Injusteque vexatum Quare
Maiorum obviando Integritati Bonorum
Szczepkowo Jure haereditatis acqui
sitorum de Indebita Itaque vexatione
processu aggravatione Prosequendisque
poenis ac decernenda Ipsi Incompetentem
Eadem Bona satlucide

Pro computente actione Consulis expensi
Stephanum Stezycz Magnif.
Wawrzyniec Drohojowski Xi Wojciech Ubysz
Leopoliensis

Suscepta Mandato xx Vbi Computationis Mandatorij Prospectabilis Thesaurarij Generalis Leopoliensis dictae Provinciae Contra Haeredes Quondam Illustris Domini Thomae Wielicky Capitanei per Epistolam Illustris Domini Stanislai Szczerzeza de Mandato Illustris Magni Castellani Cracoviensis Interceptionis Arborum dictae Provinciae Pinetarum Crepstad ad dictum Castellanum Cracoviensem Exactionis et Exigendae pecuniae Termino Mandatorio assignatum Citationis Edictalis per Subarbitros ejus proponentis Subjectae Attestationis et de facto Commissionis Gasi et Commissionis Vertricalis Sobotka in Gasa ejus Termino Commissionis per Curiam Sobotkensem Capitaneatus Septemcastrensis elaboratae pro Extrahendo defectu optatae per Mandatarios ejusdem Illustris Domini Haeredes non Existentis Citationem Edictalem in Termino Curiae Sobotkensis Capitaneatus Septemcastrensis Contumaciae Termino Exhibitionis Exigendae Pecuniae Contumacialis Exhibitionis Exigendae Pecuniae Contumacialis Exhibitionis Exigendae Pecuniae Contumacialis

G. Antonius Rudowski suo et GG
Mariannae de Dłużniewskie ob G.
Lucae Rudoski Relictae Consortis Vi-
duae Substantiae Mobilis et Immobilis
fatis ob suj Mariti derelictae Re-
formatorialis et adventitialis Do-
minae Matris ac Andreae Ru-
dowski filij et fratris suorum nne Cum
GG Gabrielem et Antonium Ru-
dowskie Maiorum et alios fratris Pa-
trues Maiatus est Idq in Eo Quia
Ipsi GG Rudowscy Patrui Scientes
per optime quod per Decretum Com-
promissoriale in fundo Bonorum Cie-
sle Feria Quinta post Festum Na-
tivitatis Sancti Joannis Baptistae
anno 1749 Inter GG ob Lucam
suj Maiorum et absentium Maritum
et Parentem ac Superstitem Gabrie-
lem Stanislaum ex ob G. Catharina
Prieaska medietatis Bonorum Cieslae
haeredissa in primo voto procreatis
abuna ac Antonium ex G. Martian-
na Osiecka in Secundo voto pro-
creatum parte ab altera Rudoskie ob
G. Thomae Rudoski filios Maiorum et absen-
fratris Patrues alios prolatum ad
actaq Castrum Plocz Sabbatho in Cra-
stino Festi Visitationis Gloriosissi-
mae Virginis Mariae 1756 anno per
oblatam perrectum liquidatio one-
rum et Summarum Parentalium et Ma-
ternalium Constitutio Massae Sub-
stantiae Parentalis et Maternalis
assignatio dotum errores respicien-
Dispartitio in Classes Summarum Exdivisionis

Subditorum

Suscepta Protestatio et Pl. Comparitio
ne G. Josephi Chędzinski Suo et G. Fran
cisci ~~et~~ Kuwasie Cerska Consortis
Suae ac Subditorum de Bonis Pauta
lis Suorum nunc Cum G. Gabrielem Uwe
rzyski aliisque de Bonis Mitalis Haere
des et Possessores nunc per ipsum damnorum
plurimorum in frumentis et pratis Inven
tarijs Suis Consulto die ac nocte
Impulsis et sine Custode vagantibus
Illationis Suum et Volatilium
domesticorum Subditorum protestan
tium nullis de damnis Interfe
ctionis Insuper Gravamen Suo pro
Judicijs Praesentis edito Indelite aggra
vationis litigiorum Excogitationis
Irreatum nunquam probandorum ob
jectionis Exinde Metae legis Trans
gressionis de Indelita ~~[illegible]~~ Itaque
Sibi protestatur et alias vexa et pro
cessu Injusto aggravatione Sub
sequendaque Sibi Protestatur et alias
Consortis Illatarum Injuriarum facta
quae dalitur in forma Latum

Jozef Chądzyński pp.

Suscepta Protestatio et Pl. Compa
ritione G. Joannis Chyczewski Cum G.
Gabrielem Chędzinski nunc per ipsum
damnorum plurimorum in frumentis
et pratis Inventarijs Suis sine Cu
stode vagantibus Illationis Suum
Ipsius propriarum sine pastore va
gantium et in frumentis Bra

Stanislaus Lubowski

Suscepta Protestatio ex Illa Comparitione
S. Casimiri Zglenicki Suo et Lsae Agne
this de Bonis Strozecino Subditae Suae
nne Cum SS. Mathiae Parentem et Tho
mam filium Zawidzkie Dominos ac
Honestum Stanislaum Cuillatorem
Eorum nne per Ipsos formata quae ad se pro
testam Invidia primitus per S. Mathiam
Zawidzki Parentem Lsae Agnethis
oves protestam in Campis Bonorum Stro
zecino pascentes Inventaria ~~sub tempus~~
~~extra~~ damna in frumentis protestantes
Inferentes expellentes in ex suo mere
volo animo oppressionis Concussionis
jam vero per filium alteratione ejusdem
protestam Subditae Sub praetextu formatae
extra quod ac si in frumentis suis Ipsorum
Conibus Convitaret praetensioni ibidem
Campi Eodem Bonorum Strozecino Con
vocationis Converberationis sui
protestam praetune per utrosque tam Pa
rentem quam filium laesionis diffama
tionis per Honestum autem Stanislaum
Cuillatorem ovium suarum quatuor
in gregem ovium protestam Consulto
Impulsionis ac post sine referentia
ad protestam facta suas oves ex gre
ge ovium protestam recipiendo ovi
um protestam Interceptionis et Ejusdem
nos ultimam Conversionis aliorum
damnorum in ovibus protestam Illationis
ad Extremum per SS. Zawidzkie ex
Eodem Cuillatore ~~[illegible]~~ justitiae requisitae

requisitae non administrationis qui
nimo Circa requisitionem ex Eodem Cul
latore Justitiae et Imperitum Super
cullatore officiorum arestum pro
testatur verbis asperis et indecentibus
affectionis honoris protestatur detractio
nis veniam Commendationum ppata
tionis ac aliam Injuriam et Inconve
nientiam facta quae dabitur informe
Latur Kazmierz Zylewicki et

MMPP Raphael Krysczak de Kielbowo
authus et Juratus Palam Rus Quia Ipse
Relatorem NN Franciscum Zylewicki
et Gabriele Chędzyński in Evidentiam Testi
moniam assumptis ex requisitione offi
ciorum Eccl. Cominiri Zylewicki facta in Bo
nis Strzecino Sabbato Pridie Festi Sancti
Hedwigis Viduae Electae Sanctae
Pae et Ipsae Condescendentis Honestum
Stanislaum cullatorem cum rebus
Suis apud G Mathiam Zawidzki
ex mibus in Trno Trae Inferendae prae
venit arestant ~~[illegible]~~ et de extraordi
detentione ad decisionem Justitiae
Causae monuit de quo Ipsum Mtis
fecit Relationem

G Bartholomaeus Nadratowski Sanus pro
Rus Quia Ipse Relationem editae prosu
dicii Castri Plocensis ex Parte Rnti Cum GG
Chrisostomum Zelinski et Matheum Lisow
ski Burgrabios Castri Plocensis Gravamines

Judices

Judices Condescensoriales ac Gasparum
Gutkowsky Dnum et Mortinum ~~et~~ Eodem qq
Judicum Partem adhaerentem ad Bona
Fisci Citationis ad Cassandae Condemnatio
nes Servae per Mtem Rnum Gratem Provi
dum Leonem Mucecky de Oppido Ra
cegz cultum et Jurat. Idem Hodierna Ca
ram actis Praesentibus recognitam admentem
Legis approbat Confirmat et Ratifi
cat praesentibus Rnae praemissa firmare

Bartlomey Nadrelowsky

Videatur hoc loco ~~Relatio~~ oblata denuntia
tionis ~~Jud~~ dijudicatam in praesentia Cedentia
per Districtus Causarum ad depar
tamentum Justitiae ad latum Sacrae
Regiae Majestatis per Judicem praesens
facta et per M. Judicem Loci
Proprio manu propria Subscripta ut
originale extat in productis

Suscepta Manifestatio ex Mtis
Comparitione G. Antonij Grzybowsky
nomine et Ex Speciali Comisso Illmi
Mfici in Maximiliani Brano
nis in Moykowy Comitis Secretario
Castellani Placens ordinario
~~[illegible]~~ aquilae albae
et Sancti Stanislai Equitis Cum
MM. Casimirum Succamerarium
Sae Regiae Majestatis Stanislaum
Tribunum Supremum ~~[illegible]~~ et Josephum Vena
torem Racegzicum Vexilliferum Exer
citus Nationalis Rnae Roly
Trichae

Rokitnickie fratre. Inter se ger
manos rne per ipsum Summae Suc
cessionalis post fata ad Illustrissimi
et Reverendissimi Casimiri in Rok
tnica Rokitnicki Episcopi Ataliensis
~~[illegible]~~ Suffraganei et
Officialis Gnalis Plocensis in SS Ignatium
et Catharinam S Laurentij Laguna
Consortem Zukowskie fratrem et Soro
rem Inter se germanos S Adriani Zu
kowski filium et filiam cum ad S The
ressia Chlebowska quondam SS Jacobi
Chlebowski et Catharinae Rokitnicka
Conjugum filia procreatos per Capito
ad tam aviae et Consecutive Matris Eorum
devolutae et per Eosdem SS Zukowskie
una cum Parente suo actis Castrensibus Plo
censibus in rem et Personam Illmi Mfici
Sierakowski Castellani Plocensis Magnae
Principalis cum pleno Jure suo Ces
sae nolle solutionis exinde Injuri
ationis de vindicatione Itaque quae
portionis Successivae a SS Zukowskie
per IM Castellanum Plocensem Magnae Prin
cipalem acquisitae facta quae dabitur
in forma Latior seu portionis
Successivae ex Substantia Mobili
et Immobili derelicta emicantes

Antonius Grzybowski

Actum in Bilsko in Positione
actorum Terrestrium Plocensium
Feria Quarta post Festum Na
tivitatis Domini Nostri JESU
Christi Proxima Scilicet die
vigesima Septima mensis De
cembris Anno Ejusdem 1786to
ob Festivitates Feriarum Se
cundae Nativitatis Christi Do
mini et ~~[illegible]~~ Tertiae San
cti Stephani Celebratas pro
Die hodierna Translata

Coram MM Sigismundo Skwar
ski Camerario et Paulo Zołtowski
vice Notario Terrestribus Plocensibus

Videatur hoc loco Relatio extradita
Citationis pro Termino Condnum in Bo
nis Kęsice anno futuro 1787 agi
tandae Servicae ex Parte SS Josephi Stru
scienski et Catharinae de Kęsickie Conjun
tum agnethis Virginis Innupt Hedw
de Kęsicka tum Conjugandis de Unie
rzyskie ultimi nuptis S Pauli Sie
miętkowski Kęsici Mariti Consortis
Cum SS Ignatium Wroszek Adamum et
Antonium Kęsickie Jacobum Czar
nowski Rochum Pęski Joannem Lubinski
Mathiam Zdwarski et Petrum Rosienski
per MRSP Mathiam Skubałowski de Biały
szewo Alb et Jurat recognit prout extat in Ju
ctis.

Actum

Actum in Bilsko in Positione acto
rum Terrestrium Plocensium Feria
Quinta Ipso Die Festi Sanctorum In
nocentum Martyrum Scilicet
die vigesima octava mensis de
cembris Anno Domini 1786

Suscepta Manifestatio et Pro
Compositione G. Francisci Popkowski
Bonorum Rogowo Tenutarij Perpetui
suo et Perillustris Rndissimi Conven
tus Wolicki Conventus Plocensis Cordi
nis Sancti Norberti Virginum
Monialium Praepositi ac Gurae
Conventus Monialium ~~[illegible]~~ Eorundem
Bonorum Rogowo vigore Fundatio
nis Haeredum nne Cap. G. et Adalber
tum Strusienski nne per Ipsa Lsae
Ursulae Mikołayczakowna de Bo
nis praefatis Rogowo Virginum Mo
nialium Subditae et Ipsae Bonis
Rogowo ab aliquot annis aufugae
ad Bona ~~[illegible]~~ Strusino huc ad Palatinatum
Plocensem deventae et Illius re
perilibus tam ad requisitionem
per Maiorem delegatorum famulorum quam
officiosum arestum nolle Extra
ditionis Laboribus privationis
Maiorem et absque Perillustris Rndissimi
Praepositi et Conventus Monialium
Injuriationis ac aliarum Injuriarum facta
quae dalej uformowaliśmy

G. Franc. Popkowski mpp

Suscepta Protestatio ex Pte Com
paritione G Francisci Popkowski
Bonor Rogowo Conventus Ploc
ordinis Sancti Norberti "Virginum" Moni
alium Fundationalium Tenutarij
Possessoris Suo et Perillustris Rndssi
mi Constantini Wolicki Canonici
Praemonstratensis ejusd Conventus
virginum Monialium ordinis Sanc
ti Norberti Praepositi ac Potius
Pfati Conventus ordinis Sancti
Norberti Monialium tum Nobilis
Mathaei ~~[illegible]~~ Leszczynski Bonor
Sapefatorum Rogowo administratoris
atq Fabiani Jaszczak de praedi
ctis Bonis Rogowo Subditi nomi
ne Cum GG Franciscum Mniszewski
Sortis Bonor Strusino Haere
dem Andream Strusienski Ejusd
Sortis Tenutarium Possessorem Do
minos atq LL Petrum Albertum
Mathaeum et Joannem de Ejsd
Bonis Strusino Subditos me
per Ips et quid per G Strusienski
L Ursulae Mikołayczakowna de
Bonis Rogowo Conventus Ploc
ordinis Sancti Norberti Moni
alium Subditae ex Ejsd Bonis
Rogowo aufugae obsequia apud
G Adalbertum Strusienski obe
untes Ibidq in Bonis Strusino
praeventae Bet Comprehensae pro
tectiones

protectionis Exhibitionis per sub
ditos autem de Bonis Strusino Cir
ca requisitionem officiosam extradi
tionis quam Lsae Ursulae et appre
hensionem praefatae Lsae Ursulae
tam Nlis Leszczynski quam Lsi Za
biani Jeszczak oppressionis Concus
sionis tumultus excitationis sum
mopere infestationis Lsae Ursulae de
manibus Nlis Leszczynski Ereptionis
aliarumque violentiarum peractionis ad ex
tremum ~~[illegible]~~ per GG Mniszecki
et Strusienski praemissorum violentorum
ausuum subditis suis peragere
permissionis Eorumque in rigore non
tentionis Exinde per omnes poenas
Executionis aliarumque violentiarum facta
quae dabit infernalis [illegible]

Franc Bophowski mpp

Actum in Bilsko in Peritio
ne actorum Terrestrium Plocen
sium Feria Sexta Pertridie
Festi Sanctorum Innocentium Mar
tyrum Scilicet die Vigesima
Nona mensis Decembris Anno
Domini 1786to

M R G P Simon Kozienski de Ogo
nelice authus et Juratus palam
Rnt Quia Ipse habet secum N N
Rocho Umienski et Mathaeo Leszczyn
ski in Evidentius Testimonium as
sumptos ex Requisitione officiosa

Perillustris Rndssimi Constantini Wo
lickij ~~[illegible]~~ Canonici Praemonstratensis
Conventus Plocen. Ordinis Sancti
Norberti Virginum Monialium
Praepositi ac totius Conventus Vir
ginum Monialium Bonorum Rogowo
fundationalium Haeredum atq. S. Fran
cisci Popkowski fuit in Benis Stru
sino Sabbatho in Vigilia Festi
Nativitatis Christi Dni scilicet
die vigesima Tertia mensis De
cembris anno praes. et Illus. Conde
scendens Lsam Ursulam Mikolay
czakowna de Benis Rogowo Con
ventualitatem Lubelitam ad Bona
Strusino aufugum apud S. Alber
tum Strusienski praevenit are
stavit et de extraditione quae non
est subsecuta Deo de detentione
quod decisionem Instituendae Causae
monuit de quo praes. Lex Mtis fecit
Relationem

Videatur hoc loco Relatio extraditionis
Citationis pro Judicijs praes. Serenissimae
ex Parte SS. Antonij Borowski et Catharinae
Dobrenicka Conjugum Cum S. Mathiae
Dobrenicki per MRSP Joannem No
wacki de Wyszynowo authentice Jurat. re
cognitae prout extat in productis

Videatur hoc loco Relatio extraditionis
Citationis pro Judicijs praes. Serenissimae ex
Parte SS. Bartholomaei Rybicki Cum SS.
Antonium Miodyski et Josephum Obrz
bski per MRSP Joannem Nowacki
de Wyszynowo authentice Jurat. recognitae prout
in productis

Videatur

videat hoc loco Relatio extraditae Citationis pro Judicijs praesentis Servis ex Parte G. Mathaei Matawski cum MM. Joannem Camerarium Granatum Plocensem et Ignatium filium Charyski et N. Banasiewicz per MRGP Mathaeum Jakubowski de Sulenczyce authentice et jurati recognitae prout extat in productis

videat hoc loco relatio extraditae Citationis pro Judicijs praesentis Servis ex Parte G. Mathaei Matawski cum M. Mamertum Charyski ~~[illegible]~~ ac GG. Ludovicum Nadrowski alexium Krajewski valentinum Rzeszotowski ac alios Testes per MRGP Mathaeum Jakubowski de Sulenczyce authentice et jurati recognitae prout extat in productis

Actum in Bilsko in Positione actorum Terrestrium Plocensium Sabbatho post Festum Sanctorum Innocentium Martyrum Proximo Scilicet die Trigesima mensis Decembris Anno Domini 1786

videat hoc loco Relatio extraditae Citationis ~~[illegible]~~ pro Judicijs praesentis Servis ex Parte G. Adami Sulkowski cum GG. Ludovicum et Adamum Kosielski per MRGP Ignatium Karasiewicz de Rudowko authentice et jurati recognitae prout extat in productis

videat hoc loco Relatio extraditae Citationis pro Judicijs praesentis Ser-

vis

ex Parte Relictae ad G. Alberti Zos
towski Viduae Consortis ac aliae Cum
G. Stephanum Trębienski die Lo
diarna per MRGP. Franciscum Ju
tkalski de Gorlice auth. et Jurat. recognit.
Jubet extat ut

Videatur hoc loco Relatio extraditae
Citationis pro Judiciis praeq. Serenae
ex Parte GG. Francisci Mniszc
uski et Andreae Strusienski Cum G.
Franciscum Popkoski et Matthae
um Leszczynski per MRGP. Ma
thaeum Jakubowski de Sulenczyce
autho. et Jurat. recognita Jubet
in Productis

GG. Adamus et Ludovicus Kęsiecy
fratres Inter se germani Sorti
um Bonor. Rudowo Brody Hae
redes et Possessores Cum GG. Thele
sphorum Bartholomaeum Con
stantian et Nadriani Humiecki
Relictam Viduam et Cunegun
dim G. Andreae Jabłonowski Consor
tes Pomianoskie Sortes distin
ctae in Ipsa Bonis Rudowo ~~prae~~
~~tensiones~~ Haeredes Maati Sunt
in Eo. Quia Ipsi Scientes per opti
me quod Sors Ipsor. in hisce Bo
nis Rudowo Brody sit per
antecessores Ipsorum Summis variis
onerata ad antecessores Maa
Testantibus

Testantibus Transactionibus
deventa extitit et in actuali
possessione Maanen adhucusq
extat tractuq possessionis tam
antecessorum quam Maanen
ejusdem Ipsorum Sortis sub tem
pus revolutionis in Patria
Contributiones victualia futera
lia per Milites Exoticos et Con
federatos ex hacce Ipsorum Sorte
tam per antecessores Maanen quam
semet Maanen ~~[illegible]~~ non postremo
sumptu pro et Registris probatis
sunt pacificatae attamen Ipsi
Licet si Sortem Eandem a se Maanen
eximere intendunt Contributio
nes victualia futeralia et alias
praetensiones ad Sortem Ipsorum
~~[illegible]~~ modo quovis regulare
pacificare nolunt Quare Maanen
~~de~~ non modo de vindicatione Sum
mam in praemissa Sorte se se Ex
tendentium recuperationeq Contri
butionum victualium futeralium
~~[illegible]~~ per Milites va
rios emunctorum aliasq praetensio
num ad Ipsos Laltorum Iterum Ite
rumq Maanen emunctorum et Imposit

Adam Hesselius
Ludwik [illegible]

G Albertus Strusienski in quam
primum de arresto Super Lsa Ursu
la ex Parte Perillustris Rndssimi
Constantini Wolicki Canonici Prae
monstratensis Conventus Plocensis ordi
nis Sancti Norberti Virginum
Monialium Praepositi ac totius Ejusdem
Conventus tum G Francisci Popko
wski apud se Manifestans Inter
posito et Coram actis praesentibus die he
sterna Interposito notitiam sum
pserit ex textuque Citationis pro
Judicijs praesentibus hic in Bilsko agi
tandis pro Extraditione ejusdem Lsae
Ursulae ac si ex Bonis Rogowo
Conventualibus Subditae Infor
matus extiterit Illico et adsta
tim in et Coram Eodem Perillustrem
Rndssimum Constantinum Wolicki
Canonicum Praemonstratensem Con
ventus Plocensis Ordinis Sancti Nor
berti Virginum Monialium Praepo
situm ac totum Eundem Conventum
tum G Franciscum Popkoski Atque
N Matheum Lesczynski ejusdem
G Popkoski de Bonis Umnieni
no Zielaski Administratorem
Manifestatus est Dq in Eo Quia
Ipsi Singulariter G Popkowski
Bonorum Rogowo in Conventualium
In Terra Wysogrodiensi Consistens

Consistens ~~Bonor~~ Tenutarius Jan
vero Bonor Umnienino Zielaski
obligatorius Possessor Nobilem Le
sczynski Administratorem suum
ad Bona Strusino superimmisit
superimmissus autem Nlis Le
sczynski nulla facta in ordine
Extraditionis Lsae Ursulae concil
sae ~~requisitione~~ ad Bona Rogo
wo ~~praet~~ recipere praetensae re
quisitione Eandem Lsam Ursulam
in medio Villae Strusino depre
hendit et Cepit Captam e manibus
suis amisit post amissam supra
fatam Lsam Ursulam domum Ma
nifestam Licet pro tunc absens
Invasit fores tam ad hipocau
stum quam Cameram aperuit Con
sortem Manifestam e domo Ex
pulit Canes suos ad hipocaustum
et Cameram Immisit multa da
mna pro tunc Maiorem Causavit
et Petulit post Haec peracta Cum
Jam in Villa Strusino praefata
Lsa Ursula amissa et Causa
Nobilis Lesczynski profugam non
reperiebatur arestum quoddam
Jam super Irreperibilem L. Ursu
lam Causa ejusdem Nlis Lesczynski
Violentias peregit

ex Bonis Strusino profugam ~~[illegible]~~
Apud se Maiorem Dominum non Existere
Ex Parte Conventus Quidem Monialium et G. Popkowski
hupos item ~~[illegible]~~ Levare Ma-
nifestans Subveniendo Substan-
tiae Suae Integritati ne processu
in ordine Extraditionis L. Ursu-
lae ~~aggravare videatur~~ in Bonis
Strusino Irreperibilis aliquomo-
do aggravare videatur de Impossi-
bili praenominatae Lsae Ursulae
Causa N. Leszczynski profugae
et apud se Manifestans Irrepe-
ribilis Extraditione Irrogandae
respectu Indelitae vexae ~~[illegible]~~ ac aliarum circumstantiarum
Ipsis poenis Iterum Iterumque
Manifestatur ac deinde Ter-
mino ~~[illegible]~~ pro Judicijs prae-
sentibus ~~[illegible]~~ edito ~~aggra-~~
~~vare videatur~~ ab Eodem Perillustri
Rndissimo Wolicki Conventus Ordinis
ordinis Sancti Norberti Monialium
Praeposito ac toto Conventu Moni-
alium et G. Popkowski suus Ma-
nifestans ~~[illegible]~~ pro Extra-
ditione totus dictae Lsae Ursulae
in Bonis Strusino non Existere ve-
xatorie Concitatus extitit
Woyciech Strusienski rt.

Suscepta Manifestatio Expti Com-
paritione G. Andreae Strusienski

Strusienski Suo et G. Francisci Mni
szewski Dni ac LL. Petri Alberti
Mathei et Joannis de ~~Eque~~ Bonis
Strusino ejusdem G. Mniszewski
Subditorum nomine Conc. Perillu
strem Rndissimum Constanti
num Wolicki Conventus Plocen.
ordinis Sancti Norberti Virgi
num Monialium Praepositum ac
totum Conventum Eundem Moni
alium tum G. Franciscum Popko
wski Bonorum Umnienino Zielaski
obligatorium jam vero Bonorum
Rogowo Conventualium Tenuta
rium Possessorem atq. Nlem Ma
thaeum Leszczynski Bonorum Eodem
Umnienino Zielaski possessioni
obligatoriae G. Popkowski Subjectorum
Administratorem denique L. Fa
bianum Jaszczak in hisce Bonis
Umnienino obsequia obeuntem
rnem per Ipsum Excogitata Sibi respe
ctu quarundam ac si per Subditos
de Bonis Strusino tempore requi
sitionis Extraditionis Lsae Ursulae
quasimodo de Bonis Rogowo Subditae
apud Moanem ~~et~~ et absq. G. Mniszewski
et Subditos ejus non Existentes neq. obse
quia neq. aliquos laboris exercentes
Inspectionisq. Super Eodem arresti in
Personis N. Leszczynski et L. Fabia
no Jaszczak ad Bona Strusino per
G. Popkowski destinatis violentiarumque

nunquam

nunquam probabiliter peractam Causa sui
Maiorem et absentem nullo ex demerito qui
nimis vexatorie ad Judicem praesens
pro quibusdam violentiis nequaquam
peractis Concitationis processu in
justo aggravationis Irrealium nun
quam probandam Maiorem et absentem
objectionis Protestatione sua
Lesiva Coram actis praesentibus nuper
na per Eundem G. Popkowski suo et no
mine suprafatorum Inculpatorum facta
Indeclinabilibus punctis repleta
Maiorem et absentem G. Mniszewski Circum
scriptionis Insuper per N. Leszczyn
ski et L. Fabianum Jaszczak variarum
violentiarum in Bonis Strusino per
actionis Exinde per omnes Cetera
ges Rnum processionis ac aliarum Inju
riarum et inconvenientiarum Inquisitio
nibus probandam facta quae dabitur
in forma Latiori in litis expensis
Inductionis

Andrzej Strusienski

Suscepta Protestatio ex Obl. Compa
ritione G. Ludovicae de Krzewiejewskie
od G. Alberti Zołtowski relictae Con
sortis Viduae suae et pupillorum suorum
nne Cum N. Stephanum Trębiecki
ratione per Ipsum Securis protestanti
propriae ~~[illegible]~~ Interceptionis ejusdem
apud Ipsum requisitae abnegationis post
Itaque Circa Excisionem in Bonis Ra
dzanowskiego Signorum ejusdem Securis

amissionis

amissionis seu potius Custodi Syl
vae in vim Ingressus in alienam
Sylvam Coactive tributionis quam
Securim sua Protestans Sumpta
de Eadem notitia duobus Herenis a Cu
stode Sylvae eliberavit In Super
suum Lineam a parcellis nullis
de damnis sola ex malitia In
terfectionis ad Extremum suae
protestans aliquoties Iaerionis diffa
mationis Iuvenis prostitutionis Exin
de metae Legis Transgressionis
ac aliarum Injuriarum facta quae da
bitur in forma Latior

Lu: Zkrzeczeskich Zoltoskart

Suscepta Manifestatio ex Ill. Com
paritione G. Antonij Gnybosky no
mine et ex Speciali Comisso Perillu
stri Rndssimi Mathiae Rokitni
cky Canonici Cath. Plac. Bonor. arce
lino Heredis Eq. IM. Franciscum
Junosza Comitem in Podosie Podo
sky Castelanum Ducatus Maso
viae rne per Ipsum ab Impedimento
Juridico Scilicet Solutione Sum
mae Trium Millium florenorum Pol. ex Bonis
Konyki Witkowice per MM. Fran
ciscum Camerarium Terrae et Jose
phum Vice Notarium Terrae et Ca
stri Cuchanensis Kozickie et GG.
Mieczynskie praetensa Vigore Cessionis

in Transactionibus Intuitu Hereditatis Br. Arcelino Cum attinen. Inter Ipsos ab una et Eund. Perillustr. Rndissimum Rokitnicky parte ab altera Subsecutis Cautae Eiusd. Perillustris Rndissimi Rokitnicky nolle Evictionis Exinde Iniuriationis facta quae dabitur in forma Latior.

Antonius Grzybowski
Mpria

Suscepta Manifestatio ex Rl. Comparitione G. Pauli Zoltowsky Vice Notarij Terris Ploc. Cae Famatos ac Spectabiles Juliannam de Gol... ob Famati Antonij Sikorsky Proconsulis Civitatis Ploc. Relictam Consortem Viduam Franciscum Benedictum Constantinum Jacobum ac Vincentium Sikorskie tum Joannem Gurosky Camlarium Civitatis Golubae Rm. Prussiae ac Josephum de Sikorskie Conjuges mte per Ipsos Summae Septem Millium Septingentorum flor. Pol. ex Summa Majori Septem Millium Ducentorum Nonaginta Trium Tynf. Scripto manuali per ob Famatum Antonium Sikorsky Ipsorum Maritum et Parentem in eum Maenedato et actis praesentibus in anno 1775 ro

Gerato

~~dato~~ assecurata et inscripta prove
nientes nolle Solutionis nec provi
sionem tam stante vita ad Ipsum Mari
ti et Parentes retentam quam nunc
provenientes pensitationis Curationis
Exercitii Maiorum Injuriationis ac di
arum Injuriarum facta quod dolet
in forma Latur P. Zołtowski R.P.

Videatur hoc loco Relatio extraditae Ci
tationis pro Judicijs praesentis Servae ex
Parte MM Theodori Caroli et Joannis
Lokolnickich Tribunalis Plocensis Cum MM
Josephum Poullatoren Supremum Bartholo
maeum Vexilliferum Zawskiemu Zakrzewskie
Relictam et Successores ad MM Micha
elis Zakrzewski Vexilliferum Zawskiemu
tum MM Kuchowskie Conjugis Judices Cra
Bobrownicae tum quoque GG Lirowskie Conjugis
ac Bartholomaeum Zakrzewski per MRGP
Stanislaum Jankowski de Malachowo au
thum et Jurat recognitum prout extat in
productis

Videatur hoc loco Relatio extraditae
Citationis pro Judicijs praesentis in Bielsko
Celebrandis Servae ex Parte Conventus Plocensis
ordinis Sancti Norberti Monialium
ac G Francisci Popkowski tum N Mathei
Leszczynski Cum GG Franciscum Mni
szewski et Andream Strusienski per
MRGP Simonem Kozienski de Ogo
nelice authum et Jurat recognitum prout
extat in productis

Similis Relatio ex Parte Eiusdem
Conventus Virginum Monialium et

et G. Francisci Popkowski Cq. G. Adal
bertum Struszenski per MRGP Ko
zienski ut supra recognitum put in pro du
ctis

Videatur hoc loco Relatio extraditae
Citationis pro Judicijs praesentibus in
Belsko Celebrandae Servitij ex Parte
G. Joannis Kosbowski Cq. G. Josephum
Kosbowski per MRGP Michaelem
Rogozienski de Gordowo auth. et Jurat.
recognitum put extat in productis

Similis Relatio ex Parte G. Clemen
tis Janowski Cq. G. Adamum Chudzen
ski per MRGP Michaelem Mikoy
tayczaky de Zabolotiky auth. et Jurat.
recognitum put extat in productis

Videatur hoc loco Relatio extraditae
Citationis pro Termino Condescensionis
in Bonis Smolino agitandae Servitij
ex Parte GG. Casimiri Smolenski et
Thomae Chybowski Cq. GG. Alberto Sta
nislao Ludovico Szymoniewskiem
per MRGP Adamum Lada de Dz
Crosky auth. et Jurat. recognitum put
extat in productis

Similis Relatio Extraditae Cita
tionis pro Termino Condescensionis
in fundo Bonorum Rudowo Brody
agitandae Servitij ex Parte GG. Adami
et Ludovici Kysickich Cq. GG. Thele
sphorum et Bartholomaeum Pomia
nowski per MRGP Joannem Kozienski
de Dzbosky auth. et Jurat. recognitum put
extat in productis

Videatur

videat hoc loco Relatio extraditae Citationis pro Iudicijs pro Serenissimo ex Parte GG Andreae Zołtowski Stanislai Kowalski Mathiae Ignaczewski Gaspari Kozierowski Antonij Kosiowski Valentini Mitodrowski Et Josephum Kosiowski Antonium Białłoskorski Hilarium Zaleski Bartholomaeum Kozierowski ac alios per MRDP. Mathaeum Wisniewski de Kosiowo Broniszewice authentice et jurat recognitum prout extantia producitur

Similis Relatio ex Parte G Ludovici Kysielski Cum GG Thomae Szczepkowski et Domicellae Rostkowska Conjuges ac Adamum Sułkowski per MRDP Joannem Kosiewski de Dybik authentice et juratum recognitum prout extantia producitur

Similis Relatio extraditae Citationis ex Parte G Joannis Grabia Cum GG Catharinae de Jaroszewskie ob G Francisci Miłecki Relictae Conjugis Viduae Mathiae Marowiecki et Theodorae de Kucborskie Conjuges ac Successores ob G Theodori Jaroszowski per MRDP Joachimum Rosiak de Strzeszewo authentice et jurat recognitum prout in producitur

Similis Relatio ex Parte MM Annae de Rosciszewskie ob M Joannis Starorypienski Camerarij Elis Dobrz Relictae Contis Viduae Matris Julianae Franciscae Josephatae et Victoriae filiorum Starorypienskich Cum G Adrianum

Zukowski per MRGP Joachimum
Reszalski de Strzeszewo magnum
auth. et jurat. recognit. put extat
in productis

Videatur hoc loco Relatio extra
ditae Citationis pro Trno Conde
scensionis in Bonis Rudowo
Brody ogitanae Serenae et Porte
Gi Thelesphori Bartholomaei Con
stantiae et W. Adriani Humie
cki Relictae Viduae et Cunegundis
G. Andreae Jabłonowski Consortum
Pomianowskich Cz. Gi Adamum
et Ludovicum Kęsickie Joannem
Zołtowski Stephanum Konyski et
alios per MRGP Ignatium Karaszaly
de Rudowko auth. et jurat. recognit.
put extat in productis

Videatur hoc loco Relatio extraditae
Citationis pro Judiciis Pdae hic in Bilsko
Celebrandis Serenae ex Parte Gi Antonii
Miodowski et Josephi Obrębskiej G.
Bartholomaeum Rybicki per MRGP
Mathaeum Jakubowski de Sulenczy
ce auth. et jurat. recognit. put in productis

G. Adamus Sułkowski Sortis Bono
rum Rudowo Brody traditae seu
Summae Quadringentorum fl. Pol. ex Sum
ma Majori octingentorum fl. Pol. origi
naliter per Gi G. Annam Kostkowską
et G. Adami Rudowski Sortis in Rudowo

Brody

Brody haeredis Relictam Consortem
viduam ob SS Mariannae et Ludovicae
Rudowskiae Virginibus pro tunc Innupt
filiabus suis actis Castrensibus Bocz inscri
pta provenientibus Jure Cessionario Domi
nus et Possessor in et Cons. G. Ludovicus
Kysielski alterius medietatis ejusdem
Sortis Traditae seu Summae a G.
Casimiro Rostkowski Juniquaesi
toren Manifestatus est Idque
Eo Quia Idem G. Ludovicus Kysielski
quamvis bene Scriverit quod suus
Manifestans Summam Quadrin
gentorum florenorum Polon. ex Summa
Majori octingentorum flor. Pol. origina
liter per ob G. Annam Rostkowska
ob G. Adami Rudowski Relictam Con
sortem viduam Suprascriptis ob SS
Mariannae et Ludovicae Rudowskiae
filiabus suis in Summa Sua re
formatiali in Sorte Bonorum Rudowo
Brody ob G. Adami Rudowski
Mariti sui haereditaria se se
extendenti actis Castrensibus Bocz in
anno 1715 inscripta post ~~[illegible]~~
decessum vero ob G. Ludovicae Rudo
wska totaliter — ad ob G. Mariannam
Rudowska ob G. Adami Rostkowski Contem
venta ac dein in Successores ejusdem
ob G. Mariannae de Rudowskie Rost
kowska scilicet G. Domicellam G. Tho
mae Szczepkowski Consortem Superstitem et ob Micha
elem Sororem et fratrem inter se ger
manos Rostkowskie devoluta ac post

per Eandem G. Domicellam de Rost
kowskie Szczepkowska amittam et
Casimirum Rostkowski ejusdem
G. Michaelis Rostkowski filium
Fratrinum Jure vindicata Decre
tisq. Cinis Castrae Plocen. Una cum
provisionibus ad alterum tantum
accretis et Marcis pro re Eorundem GG.
Szczepkowska amittae et Fratrini
~~adjudicata~~ adjudicata Subsecutam
Sufficienter perducto processu de
Sorte Bonorum Rudowo Brody offi
ciose pro re praedictorum GG. de Rost
kowskie Szczepkowska amittae et Ca
simiri Rostkowski Fratrini Tradi
ta ad hucusque haerenti provenien
ab Eadem G. Domicella de Rostkowskie
Szczepkowska et ab Ejus Marito actis praesentibus in Bil
sko ~~una~~ Feria Quarta post Domini
cam Rogationum anno 1784 cum
provisionibus ad alterum tantum
accretis Marcis ac lustris poenis
cumque omni et integro Jure ergaper
tionem G. Casimirum Rostkowski
Respiciens acquisivent Sortemque in
Bonis praefatis Rudowo Brody in Sum
ma totali octingentorum fl. cum provisi
onibus ad alterum tantum accre
tis Marcis ac lustris poenis officiose
traditam et quidem medietatem ejusdem
Sortis vigore Cessionis per Eosdem GG.

GG Szczepkowskie Conjuges pro re Ma
nifestantis recognitae jam vero alte
ram medietatem in fundamento
Contractus arendatorij sub die 21
mensis Maij Eodem anno 1784 Inter
praenominatos GG Thomam Szczepko
wski et Domicellam Rostkowska Con
juges nomine Ejusdem G Casimiri Rost
kowski agentes ab una et se Maan
porte ab altera Conscripti in poses
sionem suam sine inseminationibus
apprehenderit et hucusque ejusdem insi
stit attamen Ipse obtenta ~~quadrata~~ anno praes
simili methodo, put suus Maans
a GG Szczepkowskie Conjugibus Jus
Cessum procuravit, a G Casimiro Rost
kowski Super Limitem Summam
Quadringentorum flor Pol cum provi
sionibus et Moriis ex Sorte Bo
Rudowo tradita provenientem ~~Cessum~~
pro re sui Cessione se Maanem
~~[illegible]~~ non pro dimissione medi
etatis Sortis traditae vigore acqui
siti Juris ad Ipsum deventae verum
pro dimissione totalis Sortis et
Exemptione ejusdem tum quoque
levatione Summae et dando Calculo
non habendo Jus hereditarium
ad Sortem Eandem post ob G Adamum
Rudowski derelicti vigore documentorum
per se Maanem ut superius expressum
est

Actum in Bilsko in Termi
nis Communibus Terrestribus
Plocensibus Districtuum Bil
scensis Simul et Plocensis Una
cum Continuatione anteriorum
Causarum Vigore Legis in Dien
hodiernam Incidentibus Feria
Secunda ante Festum Sanctae
~~Hadwi~~ Agnethis Virginis et Mar
tyris proxima Scilicet die deci
ma ~~Mensis~~ quinta mensis Ja
nuarij Anno Domini Millesi
mo Septingentesimo Octuagesi
mo Septimo

Coram MM Joanne in Krasniewa
Gumowski Judice Antonio in Wo
znik Woznicki Subjudice Franci
sco Ciołkowo Ciołkowski Nota
rio Terrestribus Plocensibus

G Antonius Miodowski Suo et G Jose
phi Obrębski nne Sanus Rud Qua
tenus Relationem editae pro Judicijs
praesentibus ex Parte Sui Rntis et absentis
G Obrębski cum G Bartholomaeum
Rylicki in Vigore Cassationis Condi
tionis Illegaliter obtentae
ad Bona Kozice Citationis Co
ram actis praesentibus in Positione
actorum praesentium Sabbatho post Fr
Sanctorum Innocentium Martyrum
Scilicet die Trigesima mensis
Decembris anno proxime elapso
per MRGP Mathaeum Jakubowski

de Sulenzyce authen et Jurat
~~recognit~~ hic in Bilsko recogni
tam satisfaciendo Legi in
toto approbavit Confirmavit
Put praesens approbat Confirmat
praesens sua Rne praemissa for
mam
Antoni Miodusky

---

videat hoc loco Relatio extradicta
Citationis pro Judicijs praesens in
Ptonsko Celebrandis Servicij ex
Parte GG Mariannae de Malano
skie ODG Thomae Siemiętkowski
Pelicta Cantis Eiduae Stanislai
et Thomae Siemiętkowskich GGG Mar
tinum Zaręba Simonem Mysienski
Mathiam Zylenicki Casimirum
Mikulski Stanislaum Długolęcki Ma
thiam Suszczewski per MNEP
Thomam Sadoski de Malawo auth
et Juratum recognit Put extat in
Judicio

Exparata Cura

G. Antonius Kondracki GG Antonij
Kondracki Bonor Kondraque totalem
Haeredis et Possessoris ac Theodosiae
Kanigoska Juvicem Conjugum filius
a prima Notitia Certae Maioris
Curae actis Castr Płocz die 29 men
sis Novembris 1786 per M Jose
phum Orlenski Exercituum Rni
Praefectum Suo et M annae Dra
mienska

Bona Kraszewica evexerunt
talique Methodo Bona Kondra
jek in Ejus latifundijs decurta
re et Exinde Injunare Conant
Sentiens itaq Comparens Suum
Parentem praefata Maatione
factiliter de Indebita praetensa
alieni fundi Usurpatione anti
qua et immediata Haeredis Bo
Kondrayca possessione semper
formati tum de Vindicatione
Cujusvis Injuriae ex Eodem fonte
emicantis atq poenar Exinde
promentar nec non Intuitu Cor
cum scriptionis Cum his MM Or
linskie Dramienski atq alios
tractu temporis specificandae
quam solennissime re et Maat

A. Kondradzki

G. Adamus Mieczynski Suo et G. Ma
rianna Lasocka Consortis Suae no
mine ~~[illegible]~~
~~[illegible]~~
~~[illegible]~~
~~[illegible]~~
~~[illegible]~~
~~[illegible]~~
~~[illegible]~~
~~[illegible]~~ Manifestatus est Idq in Eo
Quamvis Suus Maans Cum absen
Conte Sua Lucrato Decreto Judicij

judicij ipsorum [illegible] Meum ab
unde et [illegible] successores
d[omi]n Thome de Gosty Juramentum
[illegible] per te abbatem ordi
ne Cisterciensis Carte Patris Ber
nardi Bonus Pagnonis Conductorum
& Secretarii dominorum predictorum
te [illegible] Meum et abbatis Cartis
[illegible] Carte Berardi Petri
[illegible] Meum et abbatis Carte mete
[illegible] Testamenti Petri in judicio per
[illegible] ad metas & juris decreti
et [illegible] per dominum & Bernardi
[illegible] Petri Bertrandi [illegible] ad
[illegible] Berardi Petri in judicio pro
[illegible] et obligatione heredum
predicti Bernardi presentia Matheus
Conjugis sui Berardi Petri Bertrandi
et Petri Bertrandi Bernardi Capitis
[illegible] et obligationem [illegible]
[illegible] Petri Bernardi Petri in
[illegible] demonstrationem per Lambertum
Pagnonis Bernardi Pagnonis pro te
nendi et [illegible] judicij per Cameram
& Secretarii perficere [illegible]
[illegible] [illegible] [illegible] [illegible]
[illegible] [illegible] [illegible] [illegible]
[illegible] [illegible] [illegible]

Actum in Bilsko in Termi
nis Communibus Terrestribus
Plocensibus Districtum Bilsecq
Simul et Plocensis Una Cum Con
tinuatione anteriorum Causarum
Feria Quarta ante Festum San
ctae Agnethis Virginis et Marty
ris Proxima Scilicet die decim
a Septima mensis Januarij
Anno Domini 1787 Celebra
tis

Videatur hoc loco Relatio extradi
tae Citationis pro Judicijs praesentis
Scepre Celebrandae Serviens ex Parte
G Valentini Księzopolski Cum GG Joan
nem Smolenski Josephum Krajewski Al
bertum Zyleniecki ac Czachowskie per MNGP
Joannem Nowacki de Węgrzynowo authen
tice et Jurat recognit prout extat in productis

Similis Relatio Citationis pro Judicijs praesentis
ex Parte G Mathiae Wolski Cum Jacobum
Sawicki per MNGP Thomam Korbek
de Młotkowo authen et Jurat recog
nit prout extat in productis

G Josephus Zołtowski Sanus Rub
Quia Ipse GG Paulum Zołtowski Vice
Notarium Loci praesentis Hiacinthum
Przedpełski Stanislaum Sękowski
Ludovicum Rogulski Petrum Rudo
ski Valentinum Josephowicz Carolum
Turoski Josephum Peptoski Paulum
Sulkowski Melchiorem Mieczynski

Chrisostomum Zielinski Paulum
Chmielewski Mathiam Starczewski
quorum nominum Borzeski Ciechan
ski Myszkowski Sapienski Josephum
Zorowski Antonium Grzybowski in suas
veras Itmos Solum met G Zołto
wski specialem Plentes eligit Con
stituit ac solenniter ordinat dans
et Concedens Gratiae Plentibus suis
plenariam facultatem et omni
modam absolutamq potestatem
Causas suas Judicianas gtt omnes
et singulas in Judicio quovis
vel officio Rnm majoris minoris
ve Subsellij cum quibuscunq Per
sonis et occasione quarumvis
Intervenientiarum tam ex actoratu
quam Reatu vertae et agitandae
tuendi defendendi promovendi
Processus Instituendi Institutum adfi
valem Juris gradum deducendae
Decrā Suscipiendae a Contrarijs ap
pellandae Juramenta attentandae
poenas Judicianas levandae Execu
tiones urgendi Intromissiones offe
rendi Solimit G Paulo Zołtowski
vice Notario Summas quasvis uli
vis Locorum "Hunc Moreas et Vadia
herez" Decretis quibusvis
adjudicatae et adjudicandae a quo In
tererit recipiendi et percipiendi
de receptis et perceptis nnē suis
Rntis quietandi Rigores Decretorum
Extendendi Manifestationes cum

publicationibus

cum publicationibus faciendi
Transactionis quasvis cum quo Iterum
et Conficiendi Complanationes
ac Contractus Iniendi Eosdem atque
Relationes ad Cassandam Condemnatio
nis Servitutis approbandi et Roborandam
Condemnationibus exporte sui
Rnti, super quocunque in negotio
quovis obtentis et obtinendis
objiciendi et alios standi arcendi
pœnas in Constitutionem loci adju
dicatis levandi de Eisdem quietandi
Cæteraque munia veris et Illmis Pre
nipotentes Concernentes pro Causarum
et Juris exigentia Delito Legis
tractu et ordine peragendi et Exe
quendi promittens et Inscribens
se quid quid per Eosdem Plenipotentes ge
stum factum Constitutum ac fuerit
pro Rotho grato ac valido suscep
turum præsque sua Rnti præ
missa firmam

Jozef Zołtoski

Suscepta Manifestatio ex Plenipo
tentione Famatorum Josephi Regulski
Proconsulis Andreæ Basiewicz et Al
berti Bodalski Civium Oppidi Bodza
now Sup. et Famatorum Feliciani Urban
ski et Joannis Bodalski Civium ejusdem
Oppidi Bodzanow nominibus Cum Eisdem

Valentinum Kownacki Benedictum
Iowa Oeconomum et Casimirum Lu
wendski Scribam Proventuarum
S. Sigismundi Skowarski Camerarij
Terrae Plocensis Famulos atque Lucam Andre
ae de Gnesen Bonis Wolowa Subditum
rne per Ipsum Trno suo pro Judicijs
Pro Sili Maiorum et absque respectu Cujusque
hominis furto notatae ac si quod
nunquam probabitur Conservationis
aliarumque Regulariter formatae Pretensio
nis extraforaneae edito Indelicto
aggravationis procaliis nunquam
probandae et Indeducibilium Maiorum
et absque objectionis Maiestate Sua
Laesiva ac Trno Maiorum et absque Cir
cumscriptionis utilitatis Expensas
Maiorum et absque Inductionis Exinde
Legis Rnae processionis de Indelicto
Itaque Suae Manifestae et absque vera
et Possessione aggravatione facta quae
Dabitur in forma Latum.

Jozef Regulski et
Andrzej Barcewicz et
Wojciech Bodalski

Actum in Bielsko in Terminis
Communibus Terrestribus Plocensis
Districtuum Bielscensis quam
Limul et Plocensis Feria Quar
ta ante Festum Sanctae Agnethi
Virginis et Martyris: proxima
scilicet die decima octava men
sis Januarij Anno Domini
1787 Celebratis

videatur hoc loco Relatio extra

dicta Citatio

Citationis p Judicijs Tribunalit Rm
Petricoviensis Servus ex Parte M. Rochi
Czarnowski Poullatoris Terrae Visnensis Cum
M. Thomam Nowowiejski Venatorem Terrae
Visogrodensis per MRGP Paulum Woytko
wski de Woronska auctoritate et Jurato recognoscendo
p. et extat in productis

Actum in Bilsko in Terminis
Communibus Terrestribus Plocen
sibus Districtuum Bilscensis
Simul et Plocensis Feria Sexta
ante Festum Sanctae Agnethis Vir
ginis et Martyris Proxima Scilicet
die decima Nona mensis Janu
arij Anno Domini 1787 Celebra
tis

Expensa Copia

G. Antonius Niekras Inst Cor. G. Bona
venturam Ciołkowski Camerarium Ter
restrem Dobrinensem omnimodam de litanij
Declarando Gratitudinem tamen Ma
nifestatus est Ideo Quia Idem G. Ciołko
wski Irrequisitus a se Maanus Excitenda
Comparitionem in Judicio ~~Ex~~ prae
senti in Supra In Causa Cum G. Ma
thia Malanoski vertenti Licet si
ex Sua Cor. se Maanus amicabilita
te Inscripserat Cum tamen per Eandem
Inscriptam ~~Comparitionem~~ Comparitionem Suus
Maans non tam defensus imo offen
sus esse Cernitur ex re Inferentiae
ejusdem G. Ciołkowski ad se Maanus
Testesque nonnullos offensos aliosque
Famatum Tonski appidanus ~~Sup~~
Supreque notatum p deponendum Testi
monia

Testimonio Conq se Manifestanq
per G Malanoski Inductos Idq G Ciot
koski Eorq Testes in Interogat Corp
rine Suq Maanq Subscripsit Exin
deq Inquisitionem Sibi Maanq noci
vam Causavit Ideo Suus Mani
festans hisce ex rationibus tam
de Insubsistentia Ejusq Decreti Iu
dicij praesenq Inter se Manifestanq
ab una et praelibatum G Mathiae
Malanoski parte ab altera poena
litatis die duodecima Octobris
anno elapso plato qui Eundq G
Ciotkowski Manifestatur

K Nukrasz

GG Thomas Szczepkowski et Domicella
Rostkowska Conjugis et quidq Consors
in actua Mariti Conq GG Casimirum
Rostkowski Suae Maanq Consortis Fra
trinum et Ludovicum Kęsicki Ma
nifestati Sunt in Eo Quia Ipsi Scien
tes per optime quod Suq Manifestanq
Causam respectu Solutionis Summae
octingentorum florenorum Polonicorum ex Summa majori
Trium Millium florenorum Polonicorum per od G Adamum
Rudoski od G Annae Koskowska Conti
Suae ~~in Bonis~~ Maanq Consortis avia Iam
vero G Rostkowski pro avia anno 1676
Inscripta pertinentis per Eandq od G De
Koskowskie Rudowska Stante Viduali
Suo Statu in Personas od G Marian
nae et Ludovicae Rudoskich filia
bus Suis ~~dispo~~ Maanq Consortis

Mutri

Matri et amittae disposita post steri
lem decessum ad S. Ludovicae Rudoska
~~[illegible]~~ in se Magnam Conjugem et S. Rostkowskij
Jure naturae elevo tutae ~~[illegible]~~ SS tam ad
Bartholomaeo Parenti et Superstitibus
Adamo et Ludovico filijs ~~Intentave~~
Kasielicen Sumptu suo ~~Intentaverint~~
ad officium Castrum Plocz Intentave
rint et non modicis Expensis per
annos ferme Septem liter cum Eisdem
SS Kasielice ducendae summam Eandem
octingentorum flor Pol cum provisione ad
alterum tantum accreta praeceden
tibus Decretis Vindicaverint perdu
etoque Sufficienti Super Eisdem SS Kas
sielice processu Traditionem Sortis
Bonorum Rudowo Brady Subsequi Cine
Insemina nationibus Curaverint postq
Subsecutam Traditionem ~~[illegible]~~ in uno anno
ex Sorte Eadem Tradita uti Sine Ingemi
nationibus extante nihil quidpiam
participaverint nonnisi posteriori
tempore ab Eisdem SS Kasielice pro te
nuta ejusdem Sortis tradita ~~[illegible]~~
~~[illegible]~~ in simul cum S. Rostkowskij
per quadraginta flor Pol pro quovis
anno Tenutae Sortis Traditae pre
ter Cinos annos primitivum post
Subsecutam Traditionem ~~[illegible]~~
~~[illegible]~~ ex re non existentium Insemina
tionum Subalternum ex me per
Eis Kasielice non exolutae Tenutae
et apud Ipsos retentae participaverint

Singulariter vero G. Rostkowski re
cepta a Maan. viginti flor. Pol. in vi
unius anni Tenuta quota levatas
a Gr. Kęsickie Summa Centum vi
ginti flor. Pol. ex proventu Sortis Bonor.
Rudowo Brody tradita emicantur
tam ex Interesse Suae Maan. Contis
quam ex Interesse Ipsius portionis pro
venientis satisfactus pro annis septem
extiterit Caeteris vero ex annis sequen.
proventum ex Eadem Sorte tradita Scili
et quotam viginti flor. pro quolibet anno
tenutae praedictae Sortis Ipsum respi
cientem recognita Coram actis praesens
Ilłonsko in Personam Maan. speci
ali Plenipotentia in bonificationem
vindicatae Summae ac Expensarum Coro
gatarum Sibi Maan. ad recipiendum
porrexerit attamen Ipsi et quidem G.
Rostkowski non attentis per Ipsum
ex Tenuta Sortis totius mentionatae
Br. Rudowo Brody perceptis Sum
mis nec Consideratis Suorum Manifestum
in Vindicationem Summae ex Bonis
Rudowo Brody se Maan. Contem
et Ipsum Concernen. notabilibus ex
pensis in bonificationem harum Ex
pensarum ~~ad~~ Sibi Maan. ~~absentibus~~ ~~Con~~
~~sortis~~ portionibus Sup. Ipsum spectan.
ex nonnullis annis provenien. ad reci
piendum porrectis Factaliter G. Ludo
vico Kęsicki Conventione Circa reco
gnitam Super Summam Quadringen
tor. flor. Pol. ex Summa octingentor. flor.
Pol. provenien. Ipsum erga se Maan.

Contem

Consortem in vim portionis concer
nem cum provisione debita in Perso
nam S. Ludovici Jezielski Cessionem pre
tensionem quandam ex re proventus
ex Sorte Nr Rudowo Brody tradita por
tioneq sua ac si non participati quasi
modo ad se Maam ~~et alias Consortem~~ ha
bitam Gdem S. Ludovico Jezielski ad vin
dicandam incompetenter perrexit tam
vero S. Jezielski procurato ab Eodem S.
Rostkowski super summam prae
missam ad Pensiones pro re sua Cessione non edita
ad Bona Maam in Terra Zawlinen con
sistentia dicta Smolany Zardawy Citatio
ne se Maam ~~et alias Consortem~~ in Cita
tionem S. Adamo Sułkowski Sum
mae Quadringentorum Jlm Pol cum provisioni
bus ad alterum tanto accretis et pro
cessu perducto ~~a sua~~ Maam Consortem
respiciens a sua Maam Consorte
Jurisdictione ad Bona Rudowo Bro
dy exportatam involvit et processu
Injusto ~~et extra~~ aggravare intendit
Quare Manifestam obviando sub
stantiae Suae Integritati de Indebita
Suae Maam vexa et in processu Involu
tione nullitateq Pretensionis ad se
Maam Illegaliter formatae De Deli
gentia ~~Sup~~ Suis in praemissis ~~[illegible]~~
Iterum atq Iterum Maam

B Tomas Szczepkowski
Domicella z Rutkowskich Szczepkowski

GG Thomas Szczepkowski et Petronella
Rostkowska Conjuges et quae Conjuges
in Massia ejusdem Sui Manti Sani Re
cognoverunt Gratem Plenipotentiam
in Personas GG Pauli Zołtowski
Hiacinthi Predpetski Petri
Rudoski Mathiae Mazowiecki ejusdem
nnis Starzewski Pauli Sułko
wski Adami Sułkowski Joannis
Korybski Melchioni Mieczynski
Josephi Łozowski Chrisostomi Zie
linski Caroli et Stanislai Turowskich
Mathiae Łozowski Pauli Wolski Ca
simiri Surzewski Josephi Pepło
ski Valentini Jozefowicz Causas
suas Judiciarias gtlr omnes et singu
las in Judicio quovis vel officio Rni
cum quibuscunque Personis et occa
sione quaevis Intervenientiam tam
ex actoratu quam Reatu vertere
et agitandi Idq ad Sexennium In
tyrum Pro Suis Rnibus Praesentibus fir
mas

Tomasz Szczepkowski rt
Petronella z Rostkowskich Szcze
pkowska rt

Suscepta Manifestatio ex Pte Compa
ritione GG Josephi et Joannis Kosko
wskich et Perillustris Rndissimi
Valentini Koskowski Canonici Regu
lari Conventus Cervenae Filiastrorum
et Successorum naturalium Cum Fama
tum Valerianum Gurecki appida
num Cervenae rnem per Ipsum Summae
viginti aureorum hungaricalium ab
Seu alterius nnis

oben

olim Perill. Rndmo Koskowsky Suo
Manifestorum Patruo relicto Scri
pto manuali super summam Quin
quaginta aureorum hungaricalium per
totum Conventum Corvenen Canonicorum Regula
rium ~~[illegible]~~ ab Ipso Concredi
tam in rem Ipsius dato et in vim oppi
gnorationis ad manus quae ob Maanem
Patrui tributo ~~mutuo acceptae~~ post
facta vero suprafati ob Maanem Patrui
a Conventu Eadem Corvenen Canonicorum
Regularium per Ipsum recuperato mutuo
acceptae ~~ad multas requisitas~~ in se
Maan Jure naturae devolutae una
cum provisione ab Eadem summa provenientem ad multas
manifestas requisitiones nolle solu
tionem nec provisionem persolutionis
Exinde Injuriationis de vindica
tione Itaque quae summae viginti
aureorum hungaricalium cum provisio
ne provenientem facta quod dabitur ~~[illegible]~~
~~[illegible]~~ Latum Josef Koskowski mpp
Jan Koskowski mpp

Suscepta Protestatio ex Ptu
Comparitione G. Adami Sutko
wsky Cap. GG. Albinam de Mierzejew
skie ob G. Valentini Maliszewsky
relictam Consortem Viduam et
Benedictum Kowalewsky rne per
Ipsum volatilium domesticorum Re
gistro Seorsive descripto speci
ficandam per L. Simonem Gthe

Lichich

Et Kęzielnicki Subditi ad praesen
tem fugam Seli protestor ~~[illegible]~~ Illi
cito modo ablatorum ad ipsos trans
portatorum Susceptionis et Eorum
usui Suo applicationis Exinde pro
testor Injuriationis et poenarum Sue
cultionis facta quae dabitur infor
ma Latur. Adam Sułkowski
Evangelicus temporibus

Actum in Bielsko in Terminis
Communibus Terrestribus Hocensi
bus Districtuum Bielscensis Si
mul et Hocensis Sabbatho Pridie
Festi Sanctae Agnethis Virginis
et Martyris Scilicet die vigesima
mensis Januarij Anno Domini
1787 Celebratis

Videatur hoc loco Relatio extraditae Cita
tionis pro Judicijs Cochi Hocensi Servae
ex Parte S. Adami Sułkowskiego Reli
cto et S. Valentini Malisiewski et S.
Kowalewski per MRGP Symbolum Karoscalis
de Rudnicko auctoritate Officialis recognitae post
extatum productis

Videatur hoc loco Relatio extraditae
Citationis pro Judicijs Terrestribus
Dobrinensibus ex Parte M. Andreae Zbowi
ski Procurator Terrae Dobrinensis Notarij Cochi
et S. Alberti Kołczynski et Petri Czeszewski vidi
Kowalewski per MRGP Jacobum Kretelny
auctoritate Officialis recognitae post extatum productis

videatur

Videat hoc loco Relatio extraditae Cita
tionis per Judicijs Castr. Plocz. Sieuz. ex Parte
G. G. Bartholomaei Thelesphori Constan
tiae ob G. Adriani Humiecki relictae Viduae
Cunegundi G. Andreae Jablonowski Conser
tum Ponnanowskich G. G. Adamum
et Ludovicum Kęsickie Joannem Zołtowski
per MRGP Ignatium Karasiak de Rudo
who auth. et Jurat. recognit. pub. extat
in productis

G. Franciscus Struscinski Sanus Rnd.
Quo Ipse Relationem Citationis pro
Trno Condescensionis in Bilsko agitatae
ex Parte Rntis Cons. G. G. Matheum
Stanislawski et Theresiam de
Zaraskie Conjuges ad Bona Mochowo
edita per M. Rm. Gnalem Providum
Joannem Kosciensky de Dybsk Arithm.
et Juratum Coram actis praesens in Scripto
in Positione actorum Feria Sexta Pri
die Festi Sanctorum Trium Regum Sci
licet die quinta mensis Januarij
anno praesenti recognitam ad Cassan
dam Condemnationem Servicij Latis
faciendo Legi in toto approbavit
Confirmavit pub. praesens approbat
Confirmat praesens Sua Rnd. Praemissa
firmans Franciscus Struscinski
Sub

Suscepta Mandatio ex Pte Comparitione
G. Hiacinthi Przedpełski Camerarij

Terrae Ptae nrae et Speciali Comisso JM
Maximiliani in Moykowy Comitis Sie
rakowsky Castelani Ptae Ordinum
aquilae albae et S. Stanislai Equitis
Cas. G. Antonium Chmielewsky rnae per Ipsi
Summae Ducentorum aureorum Hungaricae
pro Illustrissimum Rndissimum Antonium Sie
rakowsky Episcopum Livoniae Illmi Mfici
Castelani Ptae Magni Principalis pro Edu
catione Spiritus Expositae cum provisione
provenerunt nolle solutionis Exinde Jugu
nationis factaque dolitque infirma Latter
Fratri germani

Praedpetrsky K.J.P.

Actum in Supra in Terminis Coribus Tribus Plocene Una cum Continuatione anterior Causar Vigore legis in Diem hodiernam Incidere Feria Tertia ante Tm Conversionis Sancti Pauli Apli prxa Scilicet Die Vigesima Tertia mensis Januarij Anno Domini 1787mo

Coram MM Joanne in Kruszewa Gumowski Judice Antonio in Wernitki Wornicki Subjudice Francisco a Ciołkowo Ciołkowski Notario Tribus Plocene

M Robertus Kampenhausen Vice palatinus Terrae Dobrinensis Sanus pollet Rcit Quia Ipse binas Relationes editas pro Judicijs praesens hic in Supra Celebrana Ex Pte Suj Recognoscentes Cone M Onuphrium Plaskowski ad Bona Zołtowo magna Citationem per M.R.P. Laurentium Sałkucki de Stopino Authum et Jurat Coram actis Cone Plocene Die Nona mensis Januarij Aō Currenti Recognitas ad Cassanae Condemnationes Servitiae Satisfaciens legi in toto Approbavit, Confirmavit et Ratificavit, pro ut praesens approbat Confirmat et Ratificat praesens Sua Rgne praemissa firmans

R Kampenhauzen P.L.D.

M. Michael Kuczborski Dapifer Raciaziensis Jdq de nullitate ac Invaliditate Testimonior In Causa per se Comparentem Cone MM Adamum Chamski Vicepalatinum Plocene et Barbaram de Borowskie old M Gaspari Zglenicki Tribuniae Supra Cone Relicto Contem Viduam tum Infidelem Marek Abrahamowicz Tabornae in Bonis Zglenice Sito Arendatorem rpte Statutorum Infidelium Abraham et Juck Judaeor ac Extraditionis Ollae ac Cacabuli aereor cum omni Apparatu Nocturna tempore in Bonis Chromakowo per Eos Judaeos Ablator et in Bonis Zglenice Arendatori discendito tum Inoganae poenar in Judicijs praesens promota per binos Judaeos Ejusdem Infidelis Marek Consanguineos depositor ex his ~~[illegible]~~ ac alijs Rubris futuro in Tmo exprimenda Subsistere nullo modo Vatene Iter atq Iter quam Solennissime Maatur. E aliasq Circumstantias

Michael Kuczborski D.R.P. Plocz

Sumpta Protestatio ad prõt. Compantõne M Michaelis Kuczbor
sk. Dapifer Lanciensis, Bonor. Chmielkowo haered. Sue d.
Josephi Meranosk. Administratoris d. hmõ ad Contra. I.P. Andream et Casimir
Nadratowskie Jaworow et Cathannam de Wituskie Conjges tum
Joannem Kosinskie ac alios haeredes et Respectores Bonor. Predic
minor. Quõ per Spõ non Solum Puti vi Ipsius Bonis Chmielkowo
Silli Suj Pvare haeredis dicti Kamieńsia ea que Currus fen
Juriq. quota quodannis Colligj Sedebant per Subditos Spõ
Imielkowo Confederatat. Impulsis Consultis Inventarijs Suis
Conductationis Compabulationis ac aliis rebellionis Edictionis Aliasq.
per inultas Spõ Violentias Omni Inquisitionum genere pbanor.
peractionis Dari Suj Pvare ac absentis Administratoris Sue
Ulla Rõ Multis in locis Vanijs Coram perveniis Inquestio
nis Diffamationis perperitionis Verbis asperis heinerer.
nobilitatem deprimere Affectionis Inde mala legis trans
gressionis ac alias Spõ injurias et Inreverentias Sancta quod
debitum in forma latior.

Michał Kuczborski ręka własna

M. Joannes Kanieński Camerarius Inow. Pltus Plocensis et Comes Spõ
Stanislaum Jachowsk. Bonor. Karpiatow hõrem Manifestatus et
Rõ. Ex Co. Lura Suis Maãno Literis post praecessam Annualem
Repsionem Gdatis Bonor. Karpiatow. Circa Conscriptionem Contractus
in tuste Resignationis memorato Bonor. Karpiatow prius a Maãno
ab Una et Eum Pte ab Altera ad Submissam ejusdem Expubertatis neom.
Gdatis Bona ut tenutarium Repsionem pro Summa prius a Maãno
dimissa Ordinem Subditis de hisce Bonis ad Functionem quas
tum Expulsionem Inventarias Sarij generis Suj Maãno pmis.
a Stum Joannem de hisce Bonis Subditos Sorciis aquire
Maãno ordinem ad Continuanos pallegata Sorciis pmissis
Divini Non Nullaq. Frumenta vanij generis pro Suj Maãno
ac post pro pmissis L. Joannes Subditis non Continuatis hisce
Requisita Maãno prosup Sufficientem aplenariam ad Villa
Suj Salisfactionem ipsi Subditi. Attamen Ipse Contravenienda.
Subditis Contradicij Inter se Maãno et Eum Conscriptis Inter Data
Subditis Remunerationes Diversitia ac Exhonos Rõ tum Expellendos
Inventaria Frumenta Armenta Edicti Contradictionem extra Judicij
Suscepta pro hunc Subditis a Maãno Satisfactione Condemnatis
pro Extraordinarie mentionati Subditi nis Super se Maãno
Su potius a persequione ullas ad Rõ pasunt.

Dixi

Judicijs proscriptionis in Bilska Celebrandi non edicta ad hæc deputata Bona per se Maańes professa Citationes nec facta aliqua notitia In Causa pretensæ Evictionis Altissimi Matrimonii Ltis Jurisdictionis profugij per se Maańes confiscata Obtinere prosequi Ejus Eiendæ Suum Maańes injuriate Censetur ac Contra Leges Processit De Nullitate ac Cassatione Memoratæ Condemnationis Subreptitiæ obtentæ alijs restitutionem fructuum Sui prout Sui Reservatis tum Confiscationem Damnorum Extenditionis Obligationis Illatis Sine non Jmpugnare poterit Alijs Jllesquam Solennissime Maatur.

Jwaszkiewski mp

Susepta Maã ca pili Compantãne Snesis Valeriani Rzepotarski et Mariánna Krapuszka puellam Corpum et quia Separascipla Contiui Aquæ Sui Manti vi et Contra Pd Mariannam Krapuszka primi Pd Thomæ Krajewski Sendki vti de S. Stanislaj Krapuszki Reli tum Eadem Oriuam Matrem et Andream Filium Krapuszki Rzepor. Ypsi Occupata totali et Integra Substantia Salis de tum S Stanislaj Krapuszki Suis Maańes Parentis vi Bonis Krajewie Existenti quam Pd Catharinæ Krapuszka Pd Andreæ Lachowski Centis Suæ Maantis Sororis germanæ Sterilitet Vita Sunta Jdis Silla vi traditionis Sollis hera Bonis vi Summa Inuentis Ejus per Sigillum Pd Andreæ Lachowski memoratæ Pd Catharinæ Krapuszkà pro tunc futuræ Centi Suæ vi Portibus Pdis Bonis Jnscripta pro se Suæ Maańes ac Ejus offre Subrecta, Summæ dotalis et Eius Solutionis Petitionis Medialis Pallegata Summæ se Maańes Jure Natiuo et Successionis Concernere Ad Multas Suj Maańes ad Eum Suis Expostulationes Nulle persolutionis nec provisionum ab Ejus Summis provenientes Vellet pensitationis nec Proventuum ex Sorte Pdis Pd Bonis Krajewie vi Summa Inuentis Ejus Tradita per Eum possessa percepta Pradicta Suam Maańes respicientes restitutionis Eiendæ Suis Maańes injuriationis De Vindicatione Attendi Summas Una cum provisionibus tum Restitutione proventuum Sunta quæ dabitur in forma Iuris.

Walentym Rzepotarski mp
Maryanna z Krapuszkich Rzepotarska mp

Susepta Maã ca pili Compantãne Pdis Bartholomæj Kosikowski et Justinæ Krassuskæ de Stanislaj filiæ eius P. Mariánna Krapuszka Jmiam Longam provocatæ de eius P Catharinæ Krapuszka Pd Andreæ Lachowski Centis Sororis germanæ Sterilitet

Vita functa Sororis germanae primi Thori D. Joannis Zglenicki Laundi ad praesens Voti virilem Conjugem et quia Supradicta Comitis in Asia Sui Manti in et Coniux D.D. Comes Mariannam Skrzynska primi Thori D. Thomae Krzyzanowski Secundi voti D. Stanislaj Krasinski Relicta Comitem Viduam Matrem et Andream Filium Krasinski Rne per Ipsi Summas Brias Unius virginis Dotis Suam Maam Comitem ex Substantia Paterna Jure Naturae Consanguinitatis Alterius virginis Successionis ex Summa Juris memorati D. Stanislaj Krasinska Catharina D. Andreae Zakrzewski Comitis Sterilitas Vita functa derelicta Suam Maam Ergo aliam Sororem respiciens Ad Nullius Suae Maam Requisitiones nolle Solutionis nec provisionis a placita Summa Sponsionis Velli pensitationis de qua Summas Brias cum provisionibus Vendicatione Juris quae Dabitur in forma Latior. Et per Eum Ad Latus Compata

Bartholomeus Kosakowski m.p.

Justina Kosakowska m.p.

Susepta Protestatio ex parte Comparitionis D. Francisci Ruchenski in et Contra D. Stanislaum Czachowski Rne per Ipsi Sui Procuris ~~Ioannis~~ Appido Supra Ipso Die Mti Martini Pontificis proxime Nulla habita Rne Dilatationis Aggravationis Opprimendi ac Executor Omnino Cognitionis Dni Verbis Asperis honorem Nobilitatem Denigrans Affectionis Comminationum Variasque Appellationis Juridicum nunquam Sopitas cum Sua Synonimia Strictionis Juris Nullis viribus Vanis Coram primis Juique Cassionis Dilationis postpositionis Citandi Modo Legis Transgressionis ac Aliis Violentias et Inconvenientias Juris quae Dabitur in forma Latiori Salvo tempore Franciscus Ruchenski m.p.

Actum in Curia Civitatis Tribus Plovien Feria Sexta Pentecostes Festi Conversionis S. Pauli Apti Scilicet Die 26 Mensis Januarij Anno Dni 1787mo Celebratis

---

NS M.R.P. Reverendus Clemens Dudkiewicz de Wapnyka Actibus et Juratis palam Rite Juris Ipsi habitis Secum NN. Mathaeo Laguna et Joanne Mazurowski ad Testimonij Secum Assumptis ex Officiosa Requisitione Patris Reverendi Josephi Zoraski Canonici Cathedralis Plovien. S.T.P. Biskupiec et Wapnyensis Haeredis Dni et D. Adami Krasinski Collatoris Parochi Wapnyensis fuit in Processu Mandatum

et Solvendo

d Sclesnio Die Decima Septima Mensis et anni Currentis
ad Jras Condescendens Judices Arundatores hasce Dnos Posthumo
d Sclesino cum nbus ac Inventarijs eor ppriis apud P. Barthdo
meum Sutkuski W. Plocens Dnos Jud Trinkum Posesserem et
Inuisam Mispuski attenta Vid Sclesio haredem ex Rubus
fatum si Imo Exprimenos premisit Arestant, et de Extradictione
quo non est Subnata Pro de detentione ad Decisionem Insti-
tuenos Causa Monuit de quo p[ro]ne Jos Mtes fecit Relationem.

P. Antonius Parens. et Paulus Julius Dni Bey nuncrami de quo
Suprascriptus Julius vi assis Parentis Sui Sini pntr. Dni Parent
Sui a p[ro]n P. Josephum Dobski vi Sum, Verum Unum ac Splum Plni
potentem Eligunt Constituunt Insumbunt ac Solumnter Dnm ad Dand
et Condendum Ejus Speciali Plni Plenariam Facultatem et Omni
mod absoluta potestatem Causas Suas Judiciarias gittes Omnes
et Singulas vi Omni Judicio vel Officio Regni Polonie aut Dnatus
Majris Minoris Subsilij cum quibuscunq[ue] prijs et Occasione
quarum Interveniendarum Terminis Intimatis quam Reatu Ventre et Agitan
Juenos Defendendos promouendos Compartendos Inscribendos prosequ
Instituendos Instituta ad finalem Juris gradum Deducendos Deue
ta Suscipiendo a Contrarijs Motionem ortes ponendos Juramenta
Attentata Executiones Virgendi Summas quaerendi Decreta
quibuscis Ad Judicata et Adjudicanda Act quaevis modo. re Rebus
cum Publicum
Conuenendos prija Causas Summas Pr. Oribus Dnos Predes Ma
gna Inuentionos locatione et Ordine Pecuniarum Debitaj
rum Rubrum Quietanc Judiciario persoluta rui fuerint Li
gros Duretos Extendendos Manos quaevis ortes ponendos Cateraq
Munia Vos Unum ac Speciales Plni potentes. Conuenendos detin
legis tractu et Ordine peragendos et Frequens Promittens et Inscri
bens se Jras Ortes quicquid per Ipsos Plures Judicii Rite ac
Utile actum gestum Constitutumve fuerit p nos hac grate ferime
ac Valido Recepturos et si Mandato Contradicturos fore Juram quo
Plenitiam Ad Perennium integrum Duraturam robur[que] Sum.
ac Valorem habituram Volunt ac p[ro]ne Declarand obq[ue] Sub
Damnis Imbus p quibus Ulij Respondebit Suis cum posteris.

Antonij Bylki m[anu] p[ro]p[ri]a

Pawel Boski m[anu] p[ro]p[ri]a

Suscepta Mão ex prit Compartitione P. Josephi Dobski Suo et S. P. D. Bylich
Catharine ac Anno Peiquium Immuptas Sum Scriptis et Suj gemor
tum Pauli Bylki Instis amicitalis vi et Contra M. Michaelem

Kuchowski Dapifer Lanciciensis Rnē per Ipō Summā Virgili Aurea hungarica ad Scriptum Manuale Die Decima Tertia Mensis Octobris 1770 ad datum ab ād P Bogumila Pyrzewska primi dēj Adami Dębski Secundi voti P. Antonij Dębski Centum Suj Maāti ex Absentiam Servi et Tutris Matre per mutuo Contracta breuj tempore literis Mipibilibus Peti declarata Ad Multas Suj Maāti ex Absentiam Requisitiones Nelle persolutionis nec provisionis ab Eas Summa provenientis Velle pensilationis de Cujus Summa una cum persione Vendicatione facta quae debitur in forma latis.

Josephus Dębski mpp

Vocatur hoc loco Relatis edicta Citationes pro Judicijs Civ. Plocens ex Pte P Antonij Drwanowski Civis Illren M Andream Jamujski Cancellarium Rē tum P Ignatium Zakarski pur M.P.P. Plocen Celebrdski de Cujusdem Authus et Juratum Rita put Copia extat ui Deductis

---

NS. Assupta Maō una cum Protestatione ex pte Comparitionis Illnis Dnī Nōdi Joannis Sierakowski Capti Starostae ex Contra M Cujus num Zerawski Subdapsilis Lanckorone ne per Ipō Sanctuarij Starostam executer quo in fundamento ui possessionem Suam Apprehensionis Usus fructj ex proventus ex huius Sanctuario debite percipiendi Nihilj ex Opos Provenibus Suj Maāti Velle tributionis Edificiorum in huius Sanctuario Existen Ruinae desolationis Immunitionum hyemalium deperditionis Domi formatō quoad se Maāti in justo Edio et Honesto Domus. In qua Pius Maans p time inperiebatur. Magno cum fervore ad Camere Superinvasionis, Superenovadena Exilatis Rēis et Contentionibus Suj Maāti nulla habita ratione Infestatio nes Aggravationis Opprimere ac Coercere nitebatur Pius Maans fuga Salvaspet Omnino Conationis ac sunt Multis ui huius Varijs Coram personis Suj lesionis Diffamationis Postu stationis Urbis Aspero honorem Spiritualem Denigrare Usurpationis ac Aliar Violentiar P. Injuriar Facta quae debitur ui forma latis.

P Sierakowski P. I. mpp

M.P.P Joannes Nowacki de Wegrzynowo Authus et Juratus palam Rēt Quia Ipse habitis Cum MM. Casimiro Jordanowski et Thoma Zettowski ui Magis testimonium Cum Assumptis Ex Ipō Requisitione P. Andreae Podlucki Jurat ui Campis et Rutis

Bene P

Bonor Pinceus. Feria Quarta Ipso Die Ste Mathej Apli et Evangle Aõ ptento 1786. et Hora Cendescendens hardej Pelue estivales Qualuer per Audrium tum Pudicum ei Longuer Vigili Sex ei Catum Quinquaginta Porcas Inventarijs hardeum et Pspepõs Bonor Horis Conuctiõ Compalatõ ac ei Nihilum Reddo Vbi et Debte Conspexit deque praxeue Jo Mlio Fuit Relatum.

Suscepta Pntestatõe ea pti Compantõne P. Andreæ Podlucki Portion ei Bonis Smureus Sid hardeis Suis et P Casimiri Jaduiski Famuli Suj ei et Contra P. Michaelem Jacobum Thomam ac Stanislaum Parentes alj Simonem Filium Bridnickiũ Antonium Ligouski Bar tholomæum Lipnicki Lucam Dwigoustkie ac Sebastianum Andream Petkowski Solendar Portion in his Bonis Smureus Existens Pbr soreo Rõe per Jpõ in Una Villa Paum Pivañ Commanerios Da mnos plurimos in Juramtis et Protes Inventarijs Suis tam Cu rritõ Impalsis ac alijs Custode tam Dei quam Rodi vagare Quotan nis Illationis Inventarior Suor Pactorio tam abagine nemper missionis Quinine Suj Pivans Abentis Famuli alijs Jdej Porca abationem Pallegator P Inventarios prevertor Nulla habita Rõe Pfectationis Aggravationis Oppressionis Contritus ac Convulnerans ne se Fuga Salvasset Omnino Cendtionis Cominationum Vari arũ Appellationis Intentionum nunquam plane cum Summo Jgno minia Obedtionis Vigultas Ei Porte Suj Pivañ, hardibus exercitat de integro Cuisdãe Suj Pivans ac Abentis Famuli Porca prosequat Damna se Opponere Mullis ei locis variis Coram personis Jnjs lesionis Diffamationis postpositionis Verbis Aspernationis Honorem ac Bonam Famam denigrans Affationis, ac Alias Pdictas tias Et Sijonias Pjuratõnis Crende Multa Legis transgressionis ac Alias Vicevertias Facta quæ Dabitur ei Forma Talior.

Andrey Podlucki el

Religiosissima ac Deuotissima Virgo Catharina Podoska Conventus Supremi Sanctæ Crucis Monialium Ordinis Sancti Benedicti Abbatissa Sua et totius Ejusdem Conventus Sui Monialium nrũ profes pectissimam et se Jesuitis Laneps Quia Ipsa MM Michaelem et Ste phanum Dramczyckie ei Laicos pueros Et Conventus Sui

Illmus ac Speciales Plenipotentes eli
git Constituit ac Solenniter ordinat
dans et Concedens Ejusdem Specialibus Pleni
potentibus plenariam facultatem et omni
modam absolutamq potestatem Causas
suas et absq Conventus sui Judiciarius
glis omnes et singulas in Judicio quo
ris vel officio Rnt majoris minoris ve
Libellij ~~[illegible]~~ cum quibuscunque Perso
nis et occasione quarumvis Intervenientium
tam ex actoratu quam reatu vertere et agi
tandi Tuendi defendendi processum Insti
tuendi Instituti ad finalem Juri gradum
deducendi Comparitiones Inscribendi
" Juramenta attentandi
" Decreta exportandi a gravaminosis
appellandi poenas Judiciarias ac provi
siones a summis Conventum Sacrae
ordinis Sancti Benedicti Monachium
Concernentibus et Ejusdem Conventui modo
quovis ~~Inscriptis et assecuratis~~ in quibus
cunque Bonis ~~et assecuratis~~ per quem
cunque " praecipue in Minori Provincia existen
Inscriptis et assecuratis provenientes
a quo Competerit levandi de levatis
nmo Sud Rntes et Conventus sui quie
tandi Rigores Decretorum extendendi
Manifestationes cum publicationibus
faciendi # Executiones urgendi Intro
missiones in Bona offerendi Cete
raq manu veras ac Illmus et Specia
les Plenipotentes Concernens
pro Causarum et Juris Exigentia
delicto Legis tractu et ordine
percipiendi et Exequendi promittens
Condemnationibus exparte Sud Rntis
et Conventus sui super quocunque in quovis
negotio obtentis et obtinendis nocendi
obtinendi et alias standi accendi alias Plenipo
tentis quo ad promovendas Causas in loco sui substi
tuendi

...
...
...

Suscepta Mãe ex priti Compantãne S. Ruki Cruchowolki Suo et S. Marian
na Konczynska Comitis Suã mtẽ ri et Capitn SS. Bartholomaeum et Nico
laum Konczynskie Joannem Iglewicki Franciscum Kurnacki Dnũ per Ipsũ Inuoc
Unico Vocabulum Horum Pũ per S. Bartholomaeum Konczynski Altaricis con
Similis per S. Franciscum Kurnacki Judicis deinde Dabdaem Horum Polono
per S. Joannem Iglewicki D. Compantum Verbale migtus a Suj Maiestate
Comite Contradas D. Mattas Suj Maãnes ac Abrenes ad Eos solas Requi
sitiones nelle Solutiones nas pertinentium ab Ipsis quotis Velle pensitionis
Dein Annis binis per hanc S. Konczynski Abuntis Comitis Interepte D.
Mattas Requisitiones Folle Extraditionis de quas Quotas ac Annis Vindi
cationes facta quod debitum in forma Iuris
Ruch Cruchowolki m.

Suscepta Protestatio ex priti Compantãne S. Franciscj Lipicki Suo et SS.
Sophia Kalczynska Comitis Suã ac Franciscj Kurnacki mtẽ ri et Comes
SS. Stanislaum Smolenski et Mariannam Kaskowska Juniam Congio.
Parentes Thomam Theophilam et Magdalenam Sistrem et Sororem inter
se germanas Julium et Felicias mtẽ per Ipsas ri Una Villa Suum Pranes
Commanentes tam Suj Pranes ac Abertium Comitis et spectãt S. Nowicki
ac Famulos Ubiq locos Nulla habita Rne ri Solutionis Aggravationis
Oppressionis Conatuve ac Convulnerandi Nri ac Suus Pranes Divina
Ope Salvandur. Omnino Conationis ac pert Jnjs Lesionis Jurgiorum
nis Diffamationis Verbis inventibus Honorem ac bonam famam
Denigrationes Affationis Communicationum Varias Ppallationis Jncalcium
nunquam placatas cum Summa Ignominia Obtentionis Vocationum
Domesticor Suj Pranes ppriorum nulla ex Rne Causa Conentationis Circa
Injurian Suj Pranes opponentis Verbis asperis Affationis Damnor
plurimos ri Jnstrumentis et praxis Jnventionis tam Consulto Impulsis
quam absq Custode Vagare Illationis Vie publicae Septionis per quam
Septionem Alch Pranes et Fate Suo nullius debuisse nunquam Jnsionis
Dein Pretio Suj Pranes hereditt Domine Emendo et Ab Patem Suum
Adjungere Comando Divisionis Cujus Jsini pro se Pranes ri prout Suus Con
fatcatratj per Inter Conductum pursuere Quamplurimis Alias Ipsis permultas

Violentias

[illegible] Sententia ad Denunciationis Omni Juramento genere probandas
per ratione Bonde Meta Legis transgressionis de Jurandis Legum Jpi
Testimonium Juramentis qualitate Testi et delicti quantis poenis facta quae dabitur
in forma Edicti.

[illegible] Lisicki M

M.P.S.P. Joannes Nowacki de Wegrzynowo Authey et Juratus palat.
Reti Cuio Jpse habitis Suum NB. Michaele Nowacki et Valentino Chel
stowski in Edendis testimonium Suum Assumptis ex Officio Requisitione
Joannis Lisicki Testis Castrensis et Publici Dni Regis Dei Gratia
Mensis Augusti Ao Regni 1706 et Hora Condecendem. Super Pon
quirenes in meto Extracti Stadii Unus Combustum. tum Pisi Sedes tres
per Medium Stadij Equis S. Stanislay Szadowski Spectat et Jurisdictum
est Compalatum adj Bati Equos Requirenes Hasta de iii Lanca vi longum
Pertica Unam. Cum per Eundem S. Smolenski Conductum ac in Pub.
tum redact. Unde et Debite Conquerit de quo prenes Jos Mis fuit Relata
nem et per S. Stanislaum Smolenski.

NS Juramto. Protestatis ex pti Compantis S. Joannis Rzepetarski vi Dotta
Cone S. Bartholomaeum Kepski Dnum adj. Stanislaum Jegonium Stolnum
Oviliensem adj. Mariannam de Skrzynskie viriem Cargo Rne per
Jos. et quos Suprascatum Stanislaum. Mariannam. Suy Pantis
Cum frumento Varij generis Cum ad molendinum Dnis Radelnik
discedentes Nulla habita Rne insolationis Aggravationis Oppressionis
laesionis ac per Suum Pnum e manibus Ejus eruptus et Omnino Pna
tionis dni non Contentanes ac Juris Violentij. Suy Pnum nullis
in locis Varijs Coram pervenio Juris laesionis diffamationis Patro
cinij Verbis Asperis honorem vitamenta ac bonam famam de
nigrans Affectionis Comminationum Variis Appellationis Innatum
Nunquam probaturum Summa Ignominia Objectionis ac Alias
Violentias et Juramentias Omni Juramento genere probare
per ratione Bonde Meta Legis transgressionis et poenas in Se
tradicionis de quibus Super Jpo Juramento Facta quae dabitur infir
ma latam Sententiam ac Conjurationem Rzepetarski M

NS. Juramta Mea ex pti Compantis M Stanislai Pudpetski Camera
rij Pris Plonen vi et Cone Jurati. Adamum Dankowski Procuratorem
Jaspacum Krajewski et Joannem Siedlarz Oppidanos Supranes Rne
per Requisitos per Jamatum Dankowski Summa Centum Viginti
Per Jam vero per Jamatum Krajewski Ducta Quinquagenta Flore
Polonis Majori Summa Trecenta Florenos Pol per Eos Sibi Mtos

pro Religuis

pro Siligine hyemali modo licitato Augusto debito provisione Denijs
per Jamaltum Joannem Siedlan Quesito Octoduum Florens Pol ad Com
paratum Verbale per Ipsū a Se Maāne Contracto ad Multas Suj
Maāis ad Eos fact Requisitiones Nolle persolutionis de Vindicatione
Itaq; Platas Summa ac quotas Facta quas debitus in forma Taliū.

p Jnūm pet Sly

Actum in Sagro in Trino Comitus Tribus Florens Sabbo
post Trin Conversionis Sancti Pauli Apli prox Scilicet Die
Vigesima Septima Mensis Januarij Ao Dni 1787mo
Calendis

Videatur hoc loco Relatio edita Citationis pro Judicijs Trino Florens
Cathranaeen Pte S Simonis Konyuchowski Comes Jam: Michaelem Sieg
plowski Civem Sagrien pro M R S P Paulum Borowicz de Nancyo
Cathonum Authum et Juratum Requisita p ut Copia Extat in Productis

Videantur. hoc loco Relationes binae Datae Castanum p Judicijs Trino Flo
rens Ex Pte M Hiacinthi Pr Dzialinski Comitij Trino Florens Comes Jamald
Dankowski Krajewski alij Joannem Siedlan pro M R S Providum
Hiacinthum Prusdzicki de Praepole Authum et Juratos Requisita
p ut Copia Extant in Productis

Videantur hodierna Relationes binae ed.ae Citationum p Judicijs Trino Florens
Sandecen ex Pte Grae Alberti Badzynski et Agnetis Bronowska Jmi
um Conjugum Com S P Ignatium Bronowski et Salomeam Malje
wska Conjugs Joannem Malijewski et Mariannam Bronowska Conjgs
Philippum Posicki et Agnetem Bronowska Conjgs ac Albertum Bielke
wski per M R S P Albertum Lewandowski de Skabiejewo Authum
et Juratos Requisita p ut Copia extant in Productis

S Thomas Bronowski Bonus Chorea hoc loco in et Contra S Ignatium
Lukowski Mactus et Reus Pte Pl. Lucia Liesl in Spot Inscriptam prius Sm.
positionem Coram Deum et Oculis Siguidationes Oneris Facta Rema
Chorea Affirmantes inter se Maāne ex Una et Citatore ad Eadem
Chorea Concurrere Pte ab Altera emanatum. a Laudatorea Responsione
Agnos Pnas D P Chorea non expulsa ad mentem legis Responsione
effugiens Calculum de peragere et purgiens se Agnos tradita Proven
tibus Tradi debitum Convenit nuscent. Sinej Regimine obligent Attamen
minime prospis Attento se Maāne pro Innocentia pacis Litis Expeditione
Cui de Agnis tradit per Suum Maāne nunquam Subsecuta pro
Judicijs Cives Retroviciens Convent Condemnationem Super se Maāne
Pte Citationis Ignare obtinere Prumpsit Processujs pure Vacatione
Aggravare intendit Quare Sursi Maāne Cornens se Processu gravat
E Jos S Lukowski

de Judicatu Vexas

de Indebita Vexa ac pressu injuste aggravatione tum pro ganae pae
nis Item atq Item quam Solennissime Maatur Ulq Cassatione Con
demnaonis.

Tomasz Borowski

Suscepta Maõ ex prti Compartitione G Nicolaj Kozierowski Sortium
in Bonis Kozirog Ruczny Sed haeredis in et Cum G Norbertum
Jonczewski Earõ Sortium Possessorem. mẽ per Ipsũ Sortium in hisce
Bonis Kozirog Ruczny Existens Suj Maãnes haeredes Nullo in Fun
damento Juris in possessionem Suam apprehensionis usus fructus
ac proventus Indebite perceptionis Aedificior in Ejus Sortibus Supine
desolationis Inseminationum tam hyemalium quam vernalium
deperditionis Sylvar ac borrar per Concessam Continuam arbor
Excisionem devastationis Exinde Suj Maãnes injunctionis
de dimissione memorati Sortium cum danos Calculo ac
bonificatione Omnium et Singular pretensionum facta quae
dabitur in formalatior.

Nikolay Kozierowski

Plenipotentia

G Joannes Wolenski Sanus Rec
gnovit Qua Ipse GG Albertum Wo
lenski Suj Rntis filium et Joannem
Szczepkowski in suos veros legiti
mos ac speciales Plenipotentes
elegit Constituit ac Solenniter or
dinat dans et Concedens Ejusdem Ple
nipotentibus Suis plenariam fa
cultatem et omnimodam abso
lutamq potestatem Causas Suas
Judiciarias quod omnes et Singulas
in Judicio quovis vel officio Rnõ ma
jori minorisve Subsellij cum
quibuscunque Personis et occa
sione quarum in Interveniente

tur

Intervenientiarum tam ex actoratu
quam reatu vertentes et agi
tandas Tuendi defendendi pro
movendi processus Instituendi
Institutos ad finalem Juris gra
dum deducendi Comparitiones
Inscribendi Juramenta attentandi
Decreta Suscipiendi a Contra
rijs appellandi poenas Judiciarias
ac Summas quasvis et Marcas
Decretis quibusvis adjudicatas
vel adjudicandas levandas de levatis
quietandi rigore Decretorum Exten
dendi Manifestationes cum publica
tionibus faciendi Executiones Urgendas
Intromissiones in Bona offerendas Caude
mnationibus ex Parte Sui Rnti obtinendas
seu obtinendas objiciendi Caeteraque munera
veros ac speciales Plenos Concernentes delicti
Legis tractu et ordine peragendi et Exe
quendi promittens et Inscribens se quid
quid per Eandem Ff speciales Plenos gestum
factum Constitutumve fuerit pro Ratho grato
susceptum praesentem suam Rnem praemissa
firmante

Jan Wolensky st

Vacat Vacat
Vacat
Vacat

Michał Szczypłowski pro

Actum in Plonsko in Terminis Comitibus Tribus Plocensis Districtuum Plonscensis Simul et Raciasciensis Una cum Continuatione Anteriorum Causarum Vigore legis in Diem hodiernam Incidens Feria Secunda post Festum Conversionis Sancti Pauli Apli prae Scilicet Die Vigesima Nona Mensis Januarij Ao Dni 1781mo.

Coram MM Joanne in Krasniewa Sumowski Judice Antonio in Wozniski Wozniski Subjudice Francisco a Ciołkowo Ciołkowski Notario Tribus Plocensis

---

P. Josephus Siemieszkowski Sanus pater Rndo Rvit Quia Ipse PP Melchiorem Mieczynski et Stanislaum Siemieszkowski In Suos Veros Umes ac Sples Plentes Eligit Constituit Inscribit ac Solenniter Ordinat Dans et Concedens Ejsos Splibus Plenipotentibus Plenariam facultatem et Omnimodas absolutaq potestatem Causas Suas Judiciarias gratter Omnes et Singulas In Omni Judicio vel Officio Regni Majoris Minoris ve Subsellij cum quibuscunq primis et Occasione quarvis intervenientiarum tam ex Actoratu quam Reatu Vortens et Agitans luendi defendens promovens processus Instituens Instituto ad finalem Juris gradum deducens Decreta Suscipiens a Contrarijs Motionem Interponens Juxta Attentans Executiones Urgendi Condemnationibus Ex Pte Lui Rntis Super quocunq in quovis Judicio vel Officio Regni obtento et Obtinens obiciens et alia Stans Arcens paenas in Constitutionem loci Stans Adjudicato et Adjudicans levans de levato nne Rntis quietans quod Si vero persoluto non fuerint Rigores Decreto Extendens Maiores cum publicationibus interponens Cateraq Munia Vero Umas ac Sples Plentes Concernens debito legis tractu et Ordine poragens et Exequens Promittens et Inscribens se quod quod per Pfato Plentes Judicii rite ac Unae Actum gestum Constitutum fuerit pro ratho grato firmo ac Valido Suscepturum et in Nihilo Contradicturum fore

quam

quam quos Plenipotentiam ad triennium pelegrum Du
raturam robur[ij] Suum ac Valorem habituram Vult ac
presens Dalarat Dg[j] Sub Damnis Inibus pro quibus tibi[j]
Respondebit Suis cum Paterij.

Josef Sumieszkowski st

Inor. Michael Chyrowski et Agnes Zawidzka Jmperium Consu. et prias
Syrasinyda Consor ej Affra Sij Mariti ej et Contra Dn Seuerianum
Zglenicki Maalis[ij] Dg[j] Et Ea Quia Ibid. Zglenicki post Libratam
Actis Cras Plenes Jcta Secunda post Dn Visitationis Bmae Virg
ginis Mariae prae Scilicet Die Sata Mensis Julij 1778vo Ao per Suos
Maan[os] ac Eum Approbationem Contrarium Obligata Sortium in
Nomis Andreseno ac Wyrwaty Sibi in Summa Duos Millium Florenos
Polonos uiter suos Maan[os] ab Una et Jpo Pte ab altera Duos Die
Sorlia Mensis Julij Ao Eos Conscripti ac Respectatam Jnvadiatam
nem Ipsab Sortium ej placita Summa per hored ej eam Suos Maan[os]
Actis Cras Coram actis Epis Actu Et Ao Eos quibus Deborao
Contractu Jnterscipit, Ampla ac Maan[os] Certe Supra de Actu Cras
rato Contractu Ad latorem Ejus et Jpsemationem Ej Descriptionem
Pundi Summam Ejudicium ac Cedentes injuriam Jnferentes
Jnvadiatorio Contractu Jnvadiatorio promarat Ad notationem
Sibi Jnvadiarij Jumentis Jam hyemalibus quam Vernalibus Vanij
grani ac si per Eum Commemoratos quid nunquam pbabiter Jn
Ipsab Contractu Obligatione procurare prumpsit, ac fida Cura
Conscriptionem numerati Contractu reparari Oblata non repa
rauit, ac Stabulo Jun Obligatorio Subrato non Erunt Jumenta
in Eos per Aliquot tempora interstitium. Conservare Ausus est
Quare Sui Maan[os] Obsiana Sortium Suo Integritati a prima
Notitia Presentia quoties punctis ac Jnvadiarij ej hoc Contractu
Aliena manu Conscripto de Nullitate ac Cassatione Eos
tum Jmgenes Super Jpo penis ipsu Remissum atqj Jnnitatis
nem qua Sui Solennitatem et Damnos Ipsis atqj Ipsi quar
Solennitate Maadar[ij] dari Jnmanda ac Obligatione Sibi Vicis
Colligere permisit.

Michał Chyrowski st

Agnes[sa] z Zdanskich Chyrowska st.

M. Petrus Cieszewski Vexillifer Chalicien. Sno et Illpico Julian
nes de jure primi ad S. Joannis Sulerzyski Secundi ad presens vti
Contho alijs S. Andreas Sulerzyski Rzeszyn Suas pro quibus pacem
Cavet et Se Juventat, imo Sanus petitor Rott Sudon. Plenipotentiarius
Jn personas Suas Bonaventuram Ciolkowski Antonij Carmusk
Josephi Czapski Alberti Druckowski Josephi Gunwald Feliciani et
Ignatij Limpickich Petr. Kerski Jacobi Ligowski michaelis Rzyski
Francisci Rzepiski Petri Rudowski Mathiae Marcinkowski Hieronimi
Radzeiowski Pauli Zelkowski Egidij Smiechowski Christophori Zielin
ski Josephi Lisowski Egidij Pepkowski, Caroli et Stanislaj Jano
wskich Mathiae Rzepowski Mathaj Lisowski Valentini Jerzewicz
Melchioris Mierzynski Francisci Kalasperynski Sigismundi Skowro
ski Joannis Szczepkowski Casimiri Kocielski Nicolai Rudnicki Petr
Thalomaej Pukowski Laurentij Bronnicki Ad Causas Suas Judicia
nas gestas Omnes et Singulas in Omni Judicio et Officio Sno
Majoris Minoris Subsellij cum quibuscunij personis et Omnibus
ne quasvis Intervenientias Term ca Actoratu quam recte Vertens et
Agitandas ad Sad triennium Integrum proxime Sua Sno Commissa
Jnmanes

Piotr Cieszewski mpp

Actum vi Plonsko vi Sno Cambus Tribus Placens
Districtuum Plonsnens Simul et Rasiasnens Una cum
Continuatione antecessorum Causarum Feria Quarta Cade
Jm Purificationis Vmae Virginis Mariae prae Sabbat
Sulicat Die Trigesima Prima Mensis Januarij Anno Dni
1787mo Celebratis

NS Vocatus hic loco mao per M Josephum Konopnicki Dm Mathiae
cum Obus Comparit denominatumibg Alienas vi Civilitate Munidas
Attingentibus hodiedum Com. M Petrum Laskowski Vexillifm Zaudaren
ae Subditos. me pro Jpi Aguis Subditos Jabornani Suj Compares
Domicilio Occasionis ad Excindandas Lites et Contentiones cum Sub.
Vitj Malusnens ea quotidiana, ac pene Ex Casu labendi domo Con
rum Domenio Suo. Oppressionum ac Emanationum. ac vi per Subditos Ma
lusnens Illatas Relationis per M Laskowski loco Admon. Dnis Sno
Subditos Caeligt Dnos Subditos Malusnens ac Operarios pro quib
dam Delictis Jnsidiose Jntendere Presumptionis et Si Satisfactio Dict
muig reassentiad Vota et Requisitionem Ejg Subsequetur Suas
pro Nullo reputans Plagas Severas Citatorias extendere Negans

1 pkt

apter Cujjas Oppressionis et Capressionis Nullig Unquam pāte
sentij Protestationis Coram Actis Inibus Zaustinen. āo proxe
elapso Illationis ac alias Coram Judicia Apter posita Cujas
Copia latius exstat ut ijdem.

Susepta Maō ca pōli Compantione P. Christophori Zielinski mē et
Ex Pti Comisso Martinij Rupetarski Executg Dñi Vaillissimi Bonaē
Rupetary Starawies ac Potarsky hereditis vict Comes P. Joannis Wdui
Mti Dñi Starzhayer hereditis pōnē per Ipsū Bona Starzhayer Dilatare
Conanos non Solum Scapulare Bona Rupetary Potarsky et Bonis
Ipsius Starzhayer et Kornowo Circa viam Stratam Plouen Sitam.
Ipsius Starzhayer et Kornowo Circa viam Stratam Plouen Sitam.
tum Valliss Municipaliter Disarare Subditis Suis demandatis
nis et defuncti per Subditos Disarationis deni Exigitati Siligues
vijusti Assecuti Suj Maaōs pōti dominijsuini Cujusces Sortis per suj
Maaōs Principalem nunquam possessa pro Judicijs Inibus Plouen
Consulationis et Instructionis Litis Expensas inductionis Eiusde
Consuligis Dñi provisionis Actus Suj Maaōs a Principalis injuriatis
nis de Judicata Suj Maaōs Vera ac Imrgatos Super Ipsū pōnis
Sata quae Adhoneos Antecinibus quae dis dubitus in forma
latius P. Dominium ac Subditos de Ipsos Bonis.

Zielinski

Susepta Maō ca pōli Compantione P. Pauli Machrzynskiego et Contra
P. Martinum Karwenski nē per Ipsū Summa Bonaē Unius Quinqua
guita Unius florenos Ad Scriptum Manuale ai Stōmino Du Duedecima
Mensis July 1776to Ao datum per Eum a se Maōs mutuo Contracta
Attenuo non Vigoris Florenos Ad Compacta Verbale per se Maōs
Ipsi Convenit Ad Utrasq brevitempore Solui declarata Ad Mutuat Suj
Maōs ad Eum Suā Requisitionis nolle Solutionis Eiusde Suj Maōs
Velle Sijunationis de Verificatione hasa Summa Pena unj prui
sionibg Sata quae dabitus in forma latius.

Pawel Machrzynski et

Vidcatur hoc loco Copia Maōs ca Pte P. Mathiae Jarzewski Bur
gubij Civis Vijsoquiensis sepiae Sui et M. Vincentij Krasuwski Cur
sitij Nationalis Vesinosesti Dñi Jochowo Zakowski hereditis mē de
Impossibili Extradatione Suā Annae Viduae Parochi P. Joan
nis de Ipsius Bonis Jochowo Subdit Civilis Interpositae quae ca Stat
ut ijdem. Mathias Jarzewski BCU mpa

Susapta Protestatio ex parte Compantium Infidelis Lawek Jakubo
wic Judæj Rbm et Arendatoris Tabernæ in Pancio Starozuano magna
Sitta vi et Contra S. Damum Sikorski mil. per Jpm Suj Pisane Lan
kan vi Mandati Judicij per se Pisanu Comp. Gregorium Sadowsk.
vi stitutu attentatio et Novesta esse gerave, Nulla habita Rne Insi
stationis Aggravationis Opprimere ac Conculcare ni Suus Punc
tum ab Alijs defenderetur. Comparuit Dein Mattis vitosi Vorjs
Coram primo Judicij Instantia dilationis postpositionis Judi
um nunquam plana, cum Summa Ignominia obiectionis com
minationum varias appellationis Crude Male legis transgres
nis ac alias Violentias et Inconvenientias Facta quid datur
vi formalitatis!

[illegible]

S. Antonius Lachowski Suus et Suis S. Michaelis et Josephi Fratrum inte
se et Suj germanos Patrj Valentini Burgmistrj Pinc. Plenus Filiastr
Lachowskich mil. vi et Armorum. S. P. Anastasiam de Lachowskich
S. Valentini Warbiski Relictam Cortem Viduam Unitatis tum Cum de
Krajewskich olim Sti Nicolaj Lachowski Filia Relictam Cortem Eduar
Rosetta Sowinam Matres et Patrj Ea Co. Quia Ea Mater et quia
Superscripta S. Anastasia de Lachowskie Warbiska Lites vi bias
Summas. Unam Incantatorum Symphoniarum dotis de Bonis
Paternis et Maternis Carmentes de Manibus S. Juridica Nostri
Stri Olim S. Matthiæ Lachowski Relicta Carta Suj Mariti
tis ac Abentium Intrinsecum et Extrinsecum ac Suas S. Ulrichowska Matris ac
Avia Invaserit tum Alteram Summam Inventi S. Imperia Nowow
Polonesper hanc Matrem et Aviam propter Pseudolationes Suas
Vitæ Ed Ultima Ejus Vitæ tempora Relictar. post Sata Attentata
Matris et Aviæ a Suo Mater perupsit. Quamvis et Ea S. Eva
de Krajewskich Lachowska Summam Inventi S. Nicolai Polonesj Jn
Vim dotis de Bonis Paternis et Maternis Respiscere Ab Altisfato
S. Mathia Lachowski levaverit. Attamen Ea Mater minime
memisis Attentis Suum Matris ac Aviæ pro Judicij prosecu
tu Solutionis Summæ dotalis preparantes per Eas percepta
Gravitate Concitaverit ac vi frustraneas Litis expensas Induxe
Comantur Quare Suus Mater Obviam Fortunæ Suæ Integri
tatis detractata Suj Mater ac Abentium Vita tum vi juris tum
ipsa Aggravatione adj. Imo gane panis Ille Patj Ille quam So
lenissime Mater.

Antoni Lachowski m.

Videatur hoc loco Relatio editae pro Judicijs Cons. Plonensis ex Parte G. Laurentij Zlowodzki Cons. G. Josephum Siemieszkowski per MRGP Thomam Sadowski de Malowo authens. et Juratum Recognita prout Copia Exstat in productis ad Bona Siemieszkowo Die hodierna in Acta Contenta.

Videatur hoc loco Relatio extraditae Citationis pro Judicijs Castr. Plocz. ex Parte G. Bartholomaei Nadratowskij G. Antonium Gutkowski per MRGP Adamum Zdziarski de Cendaty authum et Juratum ad B. Gutkowo Victo die hesterna exportatae recognita prout extat in productis

Videatur hoc loco Relatio extraditae Citationis pro Judicijs Castr. Plocz. ex Parte G. Nadratowskij G. Paulum Valentinum Marcinnam G. Szawtowskij Marcinnam G. Chodupskij Theresiam G. Zawarskij Contes ac Josephum Nadratowski ac Gasparum Gutkowski ac alios per MRGP Adamum Zdziarski de Cendaty authum et Juratum ad B. Gutkowo Tyi die hesterna exportatae recognita prout et bene in productis

Actum in Plonsko in Terminis Communibus Terrestribus Plocensibus Districtuum Plonscensis Simul et Raczyensis Una cum Continuatione anteriorum Causarum Feria Quinta in Vigilia Festi Purificationis Gloriosissimae Virginis Mariae scilicet die prima mensis Februarij Anno Domini Millesimo Septingentesimo Octuagesimo Septimo Celebratis

MRGP Thomas Wojciechowicz de Villa Zagajewo authens. et Juratus pro Ea Recognovit Qua Ipse habet secum NN Jacobo Rakoski

Rakoski et ejusdem nomis Skworsky ante
dictum Testimonium assumptis ex re
quisitione officiosa. Nobilis Salomea Pio
trowska fuit in Bonis Troski in Ter
ra Cuchanensi Comitatu de Lodzerna
in actu Contenta et Ibidem condescen
dens res Mobiles Nobilis Joannis Pu
chalski proprias in Epo Bonis Tro
ski apud S. Mathiam Rakowski dere
lictas et Ibidem existentes ex rationibus
in Trno Termini Inferendis apud Eundem
Eum S. Mathiam Rakoski praevenit
arestant et de detentione ad decisio
nem Instituendae Causae monuit de
quo praesens Ldo Nobilis fecit Relationem

Suscepta Protestatio ex parte Compositione S. Mathiae Rakowski in et
Contra Gnum Stanislaum Talecki nunc per Ipsius Suj Provanae Multis in
locis Variis Coram personis Iniq. laesionis defamationis postposita
nis Verbis Asperis honorem vitamenatae ac bonam famam deni
grans affectionis Irrealium nunquam probanae cum Summa Ignomi
nia Obiectionis Eiusdem Metaelegis transgressionis ac Aliarum Violentiarum
et Inconvenientiarum facta quae dabitur in formalatior.

Maciej Rakowski st.

Videatur hoc loco Relatio edita Citationis pro Judiciis praesens in Ratione
Celebrandae Sorviam ex Pte GG. Michaelis Chyczewski et Agnetis
Zawidzka Conjugum Conc. S. Georgium Zglenicki per M. R. P. Bartho
lomaeum Matczak de Wysochowo Authenticum et Jurato Rnta prout
Copia extat in productis.

NS. M. Joannes Antonius bini nnis Roscisewski Canonicus Trns Plocensis Sanus
Rect. Gnlem Plenitiam in prnas GG. Ignatij Lebkowski Stanislaj Bromier
ski Francisci Bogierski Valentini et Pauli Chmielewski Casimiri Roscise
wski Antonij Bonkowski Joannis Gadomski Pauli Zołkowski Eggasmus
Sulkowski Adami Łaczynski Caroli et Stanislaj Turowski ch Francisci
Horicki Cujusvis nnis Mosczynski Michaelis et Martini Kosiński Andreae Grzybowski
Josephi Lorowski Joannis Szczepkowski Mathaej Mostowski ad Causas

Suas

Suas Judiciarias gratis Omnes et Singulas in Omni Judicio vel
Officio Dñi Majoris Minoris Subalterni cum quibuscumq; primis et
Occasione quavis Interveniendis Plana Actorata quam Rata Va-
lere et Agitare, &c. Ad triennium Integrum proxime Sua Lege Imposta
Forinam

Joannes Antonius Rowiszewski Cl. S.

Suscepta Potestate ex pti Empanellone S. Magdalena Drawiszka
prima de S. Antony Stanuski Secundi ad praesentandi S. Alberti Boja
nowski Consortio ob absentiam Ejus Mariti Sui et Capitis Dñi Andreae
Stanuski Filij Sui Sui et Ipsius S. Alberti Bojanowski Mariti ac Victrici
Sui in et Adversus SS. Victorum et Williamum Catkowska Juniores
Congros Parentes Innocentiae Theclae Virginis Principis Tutricis et Sororum
ultra Regionem S. Stephani Stadii Pomianowskie mil. per Ipsum ac Urbanum
Sacrum Regium Commandatorem Jonum pti Maantum Silvium Exercitus
Sui hactenus proprio Sumptu Collectivum et Domi Custodiendum Ci
pandum S. Mariae Filij ac Absentis Mariti ac Victricis Ipsius Sumpti
videndi negotiorum Ipsius Actionis Aggressionis Oppressio
nis, Contradictionis, Contrasvasionis quae licet rara sunt admitta pe
rentiosa tamen plebaunter Citationis, Commendationum Varias
propallationis Juratum nunquam plane ausa Summa Ignomi
nia Abstinentiae Ad Videndum Sumum per Villa Constantia
Dominum Constantiae Stanisl. Violentij Sua Pro ac ac Absentis
Mariti et Victricis Mallis citatis Varijs Coram primis Juges Locu
nis Diffamationis per positionis Verbis asperis honorum Ipsius
Mariti ac Bonam Famam Denigrans Affectionis Dein Citati et Sate
per S. Albertum Pomianowski Absentis Mariti ac Victricis citatio
nis Pro positionum denuncia per Suas Victoriam ac Martinum Cath.
Sui Consortis Sua Pro Mariti ac Absentis Mariti et Victricis Conse
mitiat Praemptoria Cum Mota Legis Transgressionis ac
Alias Violentia Inconvenientia et Injuriae Facta quod Absentis
ac Forma Actus. Et Mutis ad S. Andrea Stanuski Filij et quia Ipsius
Certis Mutis.

Magdalena Drawiszkiehe Bojanowska mil
Antony Stanuski ut.

S. Thomas Kulicki de M. Josephi Kulicki Praefati Artileria Dñi
Frater germanus et Substantiae Ejus Nobilis et Indiv. Juris Ejus
Deficiente Jure Natura Suum ac et Consanguineum Petrum Pajnocki
Vexillif. S. Dobrinens Mariannam Kulicka Sororem germanam
Religiosum Patrem Kapucinum K. Plebanum Sobocinen Monasterii Pa
Duria Jus Post mortem Ipsius Josephi Kulicki Artileriae Dñi Praefati

Testis

Fratris Suj germani in Bonis Sobowo in scio Maante Documen
ta Varia ad Substantiam Ejusdem Relictam Se Se Regulantia ex
Conservatione Ibidem habita et Existenti Eliberando ad libitum Suj
Segregaverunt, et quilibet Eorum ad Velle Suj quantitatem et qua
litatem Eorum ad se receperunt. Taliterque Maane absque Ulla defensione
reliquerunt Proinde obviando lapsuj fortunae Successionaliter
ut Supra Relictae ne in ermis in defensione ab impetitione
Creditorum Exstiterit Item atque Item Conc. Eorum ut Supra rnum nullitate
ac indebite Segregatorum ad se Receptionis Probatur.

Tomasz Hlubicki

Ex Copia

G. Thomas Hlubicki ob. M. Josephi Hlubicki Praefecti Artilleriae Rni
Frater germanus Substantiaeque Ejusdem Mobilis et Immobilis Fatis Ejus
derelictae Jure naturae Secundum in et Contra M. Mariannam
Hlubicka Sororem germanam Maatur in Eo Quia Illa Cir
ca Agorum Memorati M. Josephi Hlubicki Fratris Suj in Bonis
Villae Sobowo Existens pecuniam res Mobiles. Varia Argentea
libros ex Bibliotheca ac Regestra Quaestiones Vestes Lintea amina
Alias Dielisne tum Ejusdem M. Fratris quam post Ejus Centem Reli
cta partim non Nullis Circa mortem praesentibus hominibus
Nullo et Motivo Satisfactionis Jure praestandae distribuit. Con
donavit, Partim in Terminia Alias Kasry nominata Asservata
ex Ejusdem Bonis Villae Sobowo ad Alia bona Vicina Wiesławice
traducere Mandavit, non Nulla tantum Sua Maanti Reliquit
Cum vero Substantia Fatis memorati Maantis Fratris Relicta
Oneribus Creditorum Notabiliter aggravata nescitur an Fundum
Responsionis Seu Satisfactionis possidebit Proinde obviando Inte
gritati Ejusdem Substantiae ne per Illam taciturnitatem Creditores
in oneribus Suis Coercitis aliquam patiantur Jacturam. Rne
promissorum ut Supra Item protestatur. Tomasz Hlubicki

Ex Copia

G. Thomas Hlubicki ob. M. Josephi Hlubicki Praefecti Artilleriae Rni
Frater germanus Substantiae Ejusdem Mobilis et Immobilis Fatis Ejus derelic
tae Jure naturae Secundum in et Contra G. Mariannam Hlubicka
Sororem germanam Maatur in Eo Quia Illa licet ad Summam
Successionaliter post ob. M. Josephum Hlubicki Praefectum Artile
riae Rni devoluta Concurrit et Se Maantem pro Solutione Ejusdem
Summae Ad Judicium Convenit, Cum vero Suus Maans Cornent

Relictam

Relictam Substantiam Mblm et Imblm Vanis Creditor Onerib⁹
Aggravatam vi Satisfactionem quod Substantia relicta Subsistere non Videatur Summaq; memorata p qua Suus Maãno
Conventq per Contractionem Oner⁹ Creditor⁹ nullo modo reputi
Etiande Valet et Satisfactiona Extensa fuerãt debet quam Maãno
de vi Subsistentia Extensa Summa Iter ad p. Iter Pirat.
Tomasz Ztubicki

Copia

M Thomas Ztubicki Penitentiarius Omnesq olim M Josephi Ztubicki
Prefati Archiepi Oner⁹ Bonor⁹ Sobrius Pagnotti Lisy et Aliorum Ad pertinens
haeredis Stantes de hac Causa duobus Inter germanos Succurrendo Inte
gritati Justitiae Suae Maãtes est Dep vi Lo. Quia Licet si Substantia apert
Sentia Lata Dicte ad Mpi Prefati Inutris Sui Vaniae germani dere
lida vi Se Maãn⁹ Utpote Juris naturae devoluta existit Cum vero
M Maans Correus Substantiam per Supradictum ad M fratrem Suum
germanum Oneribus Tam vi Usu Dotis olim M Sophiae Widzka
Sopidicti ad M Prefati Maans post Cana Enumerare Neglecta quam
et Avarip prãtia Creditas Obmutam ejus Dep Aggravasse
Omnium Oner⁹ Dilatat⁹ et Incalitate ea re Documenti Suum
Omnium vi Archivo Mentionati ad M Inutris Vivente Corp
Reperibilium post Fata Ejus Dereliction⁹ Nomine Substantiam
seu Canas Requentiarum quam et pacis Status Oner⁹ Mutuationum
ad Manus Sui Maãn⁹ Devolutionis Certe Informari Nequit
Ipsa Dubia Se Solando Cum Successionem post Dictum
Olim M Inutrem Suum Jure Maãn⁹ Devolutam Oneri Obli
gationalis Sufficiens Haec Oner⁹ Substantiam Cana Aggravare
Dicaspiq Cedas Judex vi Jure Competenti ac Omnium Negotior⁹
Ei Cedo Substantia Emicantium non Subsequutari Summam
post plenariam Obliquationum Oner⁹ Resolutionem Judex
Cedo Solando se Tertia Substantiam Judex toties mentionati
ad M Josephi Ztubicki Inutris Derelictam Aut Recedi ab Ea
Dari Resolutionem Offert et declarat Salua Ejusdem Maãn⁹
Augendi vel Minuendi Aut ei Aliam Tranomutandi Summam
Reservata et praefixa Juris Cautela. Tomasz Ztubicki

Edictus hoc loco Rõ Vicar⁹ p Judicia Cum Placeat Cumis Ci Pte S. Laurentij Howard Rr Can⁹ Joseph Samuel Rzewuski per Mtm Thomam Parochi de Matuse Authenticum et Juratum Rota post Copia extat vi Pacti

P. Antecedentem Zielinski Vic. Regens Tribs et Burgrs Crac. Plures Acta Cōia Plures Die Vigesima Secunda Mensis Junij Aō 1785to per M. Antonium Rafalowski Executionis Regij Vexillifer Suo et M. Eleonore Rafalowska Conthoi Suorūm ad Infrascripta peragenda Specialiter Inscriptes in Virtute Stat. Sup. Plūs Plūs Ex Arcta Plenitudine Suo et Supradictor MM. Rafalowskich pro quibus pactum Caut. et Se Inscribit mē Sanctis Stolles Q. Quit Suis Ipse Meis ac Sūs Venerabilem Casimirum Antonium Carmelit. Josephum Czapiski Albertum Dorohoski Josephum Gonwalo Feliciamum et Ignatium Lenyckie Petrum et Franciscum Kerstens Jacobum Ligenski Michaelem Goyski Franciscum Rossinski Cujus vis Nūis Mystakowski Petrum Rudowski Mathiam Marcinski Mariam Theum Rudpelski Paulum Zelkowski Episcopum Sulkowski Josephum Lenowski Epūm Pilsudski Carolum et Stanislaum Turowskie Mathiam Starzenski Matheum Lisiecki Valentinum Jesuitam Melchiorem Mazynski Franciscum Kobylanski S. Gimnasium Stwarski Joannem Sierakowski Episcopum Kuiecki Rudnski Stanislaum Dromirski Michaelem Kossinski Ignatium Lebkowski Franciscum Pogorski Paulum et Valentinum Chmielenskie Antonium Rankoski Joannem Radomski Andream Grzybowski Cujus vis nūis Sulinski in Suo ac Absentia Vrorum Hnūm Plenitus Eligit Constituit Inscribit ac Solemniter Ordinat. Dare et Concedere Epo Plenipotentiario Suis Plenariam Facultatem et Omnimodam absolutā potestatem Causas Suas ac Absentium Judiciarias gratas Omnes et Singulas in Omni Judicio vel Officio Quō Majus Minusve Subsidij cum quibus cunq; pactis et Conventionē quavis Intervenientia Tam in Actoratu quam Reatu Vertendi et Agitandi Lucrandi defendendi promovendi Componendi Transigendi Pactus Instituendi Instituta ad Finalem Juris Gradum Deducendi Sub Quibuscunq; Modis Conservandi Mutandi Interponendi Juxta Alleganda Cautiones Juramenta Cateraq; Munia Vrorum Hnūm Plenitus Concernentia Detalis Legis Tractu et Ordine peragendi et Exequendi Promittens et Inscribens Se Jos Quō quicquid per Ipsum Plenitus Juncti Se vel Divisim Actum Gestum Constitutumve Fuerit pro rato Grato firmo ac Valido Suscepturū et In Nihilo Contradicturum Sne Obligatione Sub Damnis Impensis p quibus ubiq; Quit Suis Vers Portenis.

Zielinski

Suscepta Maõ ex pñti Compantiane Dnæ Mariannæ Posnickæ
primicij S. Bartholomæj Lapczynski. Secundi voti ad S. Josephi Lapcz
ski. Relictæ Comitis Ddus vir ad Castra SS. Matheum Posnicki ac Jacobum
Lapczynski filium Suum Dñm per Jpm et quos Jpse Dñs Posicki loco
to a Se Maõe Summa Centum. Quadraginta Tyres per dcm Dnm Jose
phum Posicki ipsius Parentem Suj Maõis Antecessibus in obli
gationem Agnt Bonor Socie medietatem Villæ Poslowe Expedita de Ejus
agris Ad Mallos Suj Maõe Requisitõnes nulli Condescensionis
Lucrione vi prospicionem Jnam Eos tenore Usus fructus ac proven
tus quilibet Aõ Indebite percepcionis per pñtes filium Suu Maõe
Virtute et Amictu Supradictæ negotiationis ac pars Insolationis Ag
gravationis, oppressionis. Eundemq; legis transgressionis ac alias
Vicientias et Jnnovationis Jure Debitas vi formalitas.

Maryanna z Posnickich Lapczynska ręka

Suscepta Maõe ex pñti Compantiane S. Adami Malowski Bonor
Nedzw Mlody ac Sortium vi Dnis Malow Sñs hæredis
Suo et S. Casymiri Malowski Fratris Suj germani mõe in et Coes
M Matthiam Wolfgangum Jaraczki Dapifer Plocen Dominum
ac Salutis Dñi Nris Malow Dñe per Jpm et quos Fundos Agnt
et prædes vi Pacis bonis Malow Sñs Suj Maõe hæredes Mallis
et pratis vi Pacis bonis Malow Sñs Suj Maõe hæredes Mallis
vi bonis ac vi tenes Nuncupate Sayczyzna Appropriare et Ad
Agnos Epos Missæ Dapifer hæredes Adpetigue præsumptionis
Usus fructus ac proventus Indebite percepcionis per pñtes
M Jaraczki de Gostie Agnos Suj Maõe hæredes Adempto
et possessis Ad Mallos Suj Maõe Requisitõnes nulle
Condescensionis Jnsuper Summa Mille Tyres Ad Sum
mam Quadrin Millium per pñtes Sortium vi Dnis Mal
ow Sñs per S. Casimirum Malowski Suj Maõis ac Abscedis
sorius Parentum M Jacobo Lapczynski Succamo Pltes Plocen Jpm Parenti
Actis Civ Plocen Jorio Secunda Anno Dñi SS. Primi
et Jnde Aprilis 1729 Ao Resignatas Condictatum narrandum
merale Ad Mallos Suj Maõe Requisitõnes non Stetu
ros ne pretensionis Aplacita Sina provinciæ Valle pensitationis
de Ejus Summa una cum pœnis ab eas Summa
derivandi Ad Acta Plantum Acceptata Jurisdictionem mandamus
Et Dnæ Nedzw Mlody Absentique pertinenti

Condescensione

Condescensione de pmissis Agris nullo in fundamento possessis Una cum dando Calculo ad haerenae Anterioribus quaeritis facta quae dabitur in forma latior. Adam Malewski

Actum in Plonsko in Terminis Communibus Terrestribus Plocensis Districtuum Plonscensis Simul et Raciasensis Una cum Continuatione Anterior Causarum Sabbato In Cmo post Ipsa Purificationis Gloriosissimae Virginis Mariae proxime Scilicet Die Tertia Mensis Februarij Anno Domini 1787 Celebratis.

Suscepta Protestatio ex pti Comparitione P. Stanislai Pomianowski in et Contra PP. Martinum et Stanislaum Karwowskie Fratres Inter se germanos Rnos per Ipsos et quia pfatus P. Martinum Karwowski Condescendo Cone se Pvanis in pisto Odio et Rancore. Suj Pvantis per Gnm Josephum Kamowski Domum Suam Invitati et inde este se gerentis Infestationis Aggravationis Oppressionis Conculcare ac Convulnerare ni Suus Pvans ab Amicis defenderetur Omnino Conaonis dum tunc temporis in psentia plurimorum Variae Conditionis hominum Suj Pvanis Malevole laesionis diffamationis Verbis Ignominiosis Affectionis Irrationum nunquam pbanae cum Summa Ignominia Obiectionis Cominationum Variarum ppallationis Insuper non Contentum se pmissis Violentijs quinimo Easas Augere et Cumulare Conando. Suj Pvanis Causas in psenc Judicij hic Attentantis Occasionem ad Excitanae Rixas et Occasionem Contentionis Exquirenae per Utrosq Multis in locis infestationis Domus in qua Suus Pvans Commorabatur magno cum fervore ac Clamore Supervivasionis Supervivadenae Rixarum et Contentionum Suum Pvanis Excitationis ac post Inique laesionis postpositionis Verbis Acrioribus honorem Intamerato ac bonam famam denigrare Affectionis Exinde metae legis transgressionis ac Aliarum Violentiarum et Inconvenientiarum facta quae dabitur in forma latior.

Stanislaus Pomianowski et

Coram Magistratu ex priv Compantatore S. Valentini Starow
ueski de Iuncisi Ecclj Pow et Prud. Petro ab Albertj Iudicum Suor ger
manor. Starowiejskich mēt ex et Contra P. Ignatium Padowski
et Juliannam Strakowska primi de S. Alberti Skarzynski Secundi
Ad presens coram Vicariam et Matrem ac Joannem
Skarzynski Virum atq. Parentum tum Antoniam filia Padowski
ne non Joannem Jakowski Rēs per ipsos et quos Spes Prēdo
Padowskie cangis ac Skarzynski quota Irium Annos Pro ganirab
per ob. S. Albertum Skarzynski ipsi Priorem Martinum et Pa
rentem pro tempore Dm. Antonium Padowski Similes quota
Irium Annos pungunirab per Eum Utrasq. ad Compacata
Verbalia ab allodiat. P. Prenobes Starowiejskich Matrem Contra
dat. Abbreviatur per Eodem declarando Eo Mittas Suj Maan
Ad ipsi Suas Requisitiones nolle Solutionis nec pertinens
ab ipso Spes Actis vell pervilationis Juramenti delatj alla
bradonis per Supra scriptum Dm. Joannem Jakowski
Quota Novem Florenos Polonos pro u Maan ipsi ad Com
pactum Verbale Concordata non Solutionis Erendo Suj
Maan ac Absentium Fratrum Partis vell impugnationis de Vi
dicatione Stagi p allegatas quotas Usu aum provisionibus
bus ab ipso Summis provisionibus tum Impugnatio pro
nusata Eas Solutionis ac Causationis Litis Expensarum
penis Sasta quod dabitur visforma Statuti S. Suj Maan
ac Absentium Fratrum Parentis.

Walenty Skarzewski it

Vidcatur hoc loco Relatio Data pro Judicij Cūs Plocens Cōmis Ex Pte
M Victoria de Chmielowskich Starosta Ple Comes P. Celinykowski
Wembickis Skarzinski per M. R. P. Paulum Pinyhossi de mlice
Mastery Authum et Jurat. Requisita et Copia est stat. vi Mandati

NS. Vidcatur hoc loco Relatio Data Citationis p Judicij Cūs Plocens
Ex Pte P. Wadaj Prądzinski Com P. Radomskie Regenti Semiellio
wskie Rattowskie Nojanowskie per M. R. P. Petrum Kisielewicz de
Korsewo Sacrarty Authum et Jurat. Requisita et Copia est stat vi Mandati

Suscepta Mãa ex pñti Compantãne P. Francisci Margralski in
a Contra Illum Adm Rndm Venantium Comielewski Praepositum Ecclesiæ
ri Kamienicensis Sdi Compiscanum Reverendissimum Sbum Alber
tum. rnẽ per Jpõ et quos præfatum Sbum Albertum levata questa
Sex Testes Polonos ex Maana in Vim Autoramenti cum Offerentia
prestandorum per Spatium Unius Anni Obsequiorum, nec ad
postam hæc Obsequia p Adventa Comatione nec celebrata
questa a ex Maãna per Eum percepta temporalia Bella Resti
tutionis per Suprascriptum Illum Adm Rndm Comielewski
Sbi Alberti memorata Obsequia ex fundamento percepti Autora
menti postam Conantes ex Suis bonis nolle dimittere queremo
ri Nomis Suchowalski quod ex detentione Eorum malo legis
transgressionis de Jmganes Super Jpõ panis ex violatione
questa Justa quæ debitus in forma latius p Mediante per Rndm
Comielewski Eg detentore ... Franciszek Margralski

M.R.P.P. Joannes Rafalak de Borcato Piekarski Archiep. et
Jurad patam Rñi Curiæ Jpsius habita Sacra Mr. Francisca Kar
wowski. et Petro Dramińskim ex Adversis Testibus cum Sacra Asser
tes ex Offo Requisitione P.P. Josephi Jaworski et Pauli Krzeczyńskich
Sortium ex Nomis Blomeno Julo Sdi haeredum Just ex Opi
loni Blomino Sabbo Ante Im Sti Matthæi Apli et Evangle hi
ptants 1806 et Ibis Consequentes Stipulati sunt Quod quanto Curiæ
ab Actoribus Advocatiis ad officium Valeribus. tum Attorna
tio Sex ab Actoribus prius in fundo Requisitionis hæreditatis per
Sacram Josephum Kamieński et Jpsi Reclamum Capitalis Credi et
debite Competit de qua petuna Jus Mtis fuit Relatum.

Nd. Suscepta Manifestatio ex pñti Compantãne Illustris Adm
Rndi Silvestri Zielinski Praepti Ecclesiæ Sandecensis et
Contra M Thomam Cyganski Praefatam Curatus Rñi Nomis Cyganæ
Jonæ Sui Sortium Ipsis Sdi haeredum adp P Clementem Janowski Cano
Sortium tutandum Possessorem Rñe per Jpõ Dnum Manipulantis
ex Scribg memorato D.P. Cyganæ Jonæ Ecclesiæ Gratianæ debite ad
Multas Sui Maãna Requisitiones nolle Exhibitionis Juramenti dessu
per Allaborationis Eundi Sui Maanes injunctionis de Undicatione
questa Dnum Ecclesia Gratianæ pveniens ab aliquot Annis Relicta
sorta quæ debitus in forma latius Sylvester Zielinski EPSG Mpria

Cyg

N. Gnosus Amissimus Julinski Vice Regens Ims et Burgrabius Cras
Ploens Contra Insium Vladislaum Ulfebouski Arbitrum Rii Sedem
Maatus est ej. Pr. Pro. Quia Jo. Illmo Mseus Dnus Dnus Josta Seum Maañ
in Domo Oratorum Die Decima Octava Mensis Januarij in Curia Re
habitionis Sua Regnj de Domo Upale Subdi hereditarijs Bonis Uacuis
ac Librorum Regnj de Domo Upale Subdi ac ordinationis Rei
ac Inventarios Varios tum Illius Integra Supplendis Domestica
Ejusdem Sue Regnj Subdi propria pro Ordine L. Adamo de Re
nis Repository Parauico Subdi Coram Regnj Oratum Sup Maañ
Ppias Existentes cum Uacuo ac libero tum Bonis per hunc Subditum ad Regnum.
Denuo Complatatione Ejusdem Complanationis in libro Citandi
tam per se Maañ quam per Religiosum Chmielowski ipsius pro
rum Consensu ad Manibus Sej Maañ ac Ipsi tum Amicum
Subscripto Unius Citatus recitatus qua a Sne a se Maañ Regiis
nis Legibus nolle Relegationis Quidem Quid in declarationis Decre
Suus Maañ Censuere per prius ad Clausum per Defectum
Ejusdem Complanationis ac non citationem Libertate Uacuo cum liberj
ej Spatio Quatuor Septimanarum ad minus Debite Complanationis
Aliquam pabiatur Juduarum de Juriana Super Jo ponis ac
post Expirium Ejusdem Spatij dum Subditi Manutentione pallega
te Complanationis Nec alij Ita quam Subministrare Maañ

Julin. Rij

N. M. Hieronimus Predpelski Camerarius Ims et Mathias Rad
ziwiłł Burgrabius et Justiciarius Crnis Pltus Ploens Sacri Imperij Romani
Principes Plenipotentiarij in primis Dni Adami Lazynski Pltus Rudnensis
Mathiæ Masowiensis Pincerni Dni Venantius Gorlowski Cubicularius
mi Lithuani Castellani et Ducalis Tunowski Dni Melchioris Mdzynski
Josephi Lancuski Ejusdem Pltus Subdelegati Joannis Skrzypkowski Cas
mirum Kanieski Nicolai Valentini Jonscher Michaelis Mdzyski
Casimiri Sapieha Certificati Causas Suas Judiciarias quales Omnes
et Singulas in Omni Judicij ad Officia Rii Majtis Maioribus
Subditij cum quibuscunq; Primis et Occasione quarum citationi
citatis Pars ea Debenda quam Reatu Ventens et Agitanas ad Jus
Inimicum integrum presens Suo Ejusq; Principi Sistendo
Mathej Lipnicki Laurentij Thuniewski

Mathæ Lipnicensis Bl. Judicij Ord. Ploc.

G. Adamus Gutkowski Sanus R.
Gnalem Plenipotentiam in Perso
nas GG Pauli Zołtowski Chrisostomi
Zielenski Pauli Lutkowski Josephi
Peptoski Mathiae Starczewski quae
rnis Mazowiecki Josephi Lisbowski
Melchiori Mieczynski Antonij
Grzybowski Valentini Jozefowicz
Petri Rudowski Hiacinthi Pred
petski ad Causas suas Judiciarias
gl. omnes et singulas in Judicio
quovis vel officio Rnum majoris mi
norisve subsellij cum quibuscun
que Personis et occasione quarum
in Intervenientiam tam ex actora
tu quam reatu vertere et agitandae
Ad Triennium Integrum praesen
tem Rnae praemissa formare
Adam Gutkowski

Suscepta Protestatio ex Pli Compari
tione G. Stephani Brudzienski suo
et G. Cunegundis Sławęcka Consor
tis suae rnae Cum GG Thoman Rogen
ski Hiacinthum Zbysienski Sta
nislaum Krajewski rnae per Ipsum
ex quodam ad se protestanti et absen
Consortem formato odio in Taber
na Bonorum Arcelino sui prote
stanti et absen Consortis ex oppido
Płonsk domum discedenti expecta
tionis Illius propter alachritatem
rixam et Contentionum aliquot
lagenarum Cremati Epotationis
et cum suus protestans cum sua

Conte

Consorte sua domum discedendo
ad Tabernam Eandem Bonor. arcelina
intrantis in primis cum G. Stanislao
Karwowski in una compage suam
protestam adveniente rixam ex
citationis ejusdem oppressionis sui
protestam ex charitate proximi
praefatum G. Karwowski defendentes
et praenominatos inculpatos ut de
sistant a peractis violentijs per
cedentes in simul per omnes
et praecipue per G. Rogienski in
festationis oppressionis colla
phisationis protunc protestam
absque consortis [illegible] circa
injuriam protestam sese opponam
similiter oppressionis concus
sionis tam protestam quam absque
consortis protunc laesionis diffa
mationis verbis ignominia pessi
mis affectionis exinde metae legis
transgressionis ac aliam violentiam
[illegible] bandis peractionis
facta [illegible] dalej in forma latior

Stefan Brudzinski

G. Adamus Gutkowski suo et Illmi Amdni
Rnti Mathaei Gutkowski Praepositi Zgli
czynen. Patrui sui nnc Conc. G. Antonium
Gutkowski Manifestatus est Idq. in Eo
Quia Idem G. Gutkowski excogitata scilicet
respectu [illegible] Bonor. Gutkowo iuste di
et Lesczenszczyzna per ob. G. Simonem
Gutkowski Malarz avium ab ob. N. Joanne

Nadratowski quaesitam spectante Causa proces
sum Sibi Maiorem et alterum Maiorem Patrum
ad Judicium praesens Indelite ab aliquot
annis Instituit et Lucrato Injunctae
ad Bona Gutkowo Vite Condescensio
nis Decreto officium Camerariale
Terre Plocensis pro expedienda haec
Condescensione Conduxit Ibidemque
in Trino Condescensionis Documenta
Sua Comportavit et Eadem Comprobavit
post quam Comprobationem Suorum docu
mentorum Cum Limitatio actus Condescen
sionis Intercessit documenta a Suc
cessoribus ob Joannis Nadratowski
Sortem Suprascripti Bonorum Gutkowo
Vite per Maiorem avum quaesita demon
strantia nec non quietationes varias
ac Transactiones ad Communicandum
accepit ~~[illegible]~~ Eadem
apud se per aliquot Septimanas
detinuit nonnulla restituit nonnul
la apud se retinuit et Cessavit ac de
inde S. Paulum Nadratowski per quem
documenta fuerant Ejusdem Communica
ta Varsaviam Evexit et Illa acceptas
ab Eadem Plenipotentia ac Testimonijs
in ordine documentorum ultimam reperi
bilium nec non rebus ejus propriis et
documentis Cum Sermone Cujusdam Perso
nae in remotiori orbi Provincia Cohabi
tanti ad Obeundum obsequia Suprascri
ptum S. Paulum Nadratowski recomen
davit post haec peracta ~~[illegible]~~ Super
Eadem S. Paulo Nadratowski Condemna
tiones Linas tam in Trino Condescensio
nis quam in Judicio praesentem Labendo

apud se

apud se Gnae G. Wadratoski documen
ta ~~obtinuit~~ Causam Inter se Maam et
alios Patruum et Ipsum vertens et rem
Ipsam evincentia obtinuit. Quare
Maam obviando Integritati Substan
tiae tam Suae Maae quam Patrui Ae
reditanae de Injungenda documentorum
per Ipsum a GG Wadratoski receptorum
et apud se Celatorum praevio etiam prae
stando Juramento Comportatione
Irrogandisque super Ipsum poenis decernendae
Ipsum in Causa pure vexatoria In Com
petenti actione respectu praemissorum
ac aliarum Circumstantiarum Iterum atque
Iterum Maam et Seq Maam et absentem
praesertim injusto aggravare non desinit

Adam Gutkowski

Susapta Mao ex parte Comparitione G. Mariannae Karwowska pri
mi oto G. Valentini Zembrzycki Secundi voti oto G. Mathaj Karwo
wski Relictae Comitis Viduae Suae et Gnae Mariannae Karwowska
Virginis Innuptae Filiae Suae mae vi et Conc. G. Stanislaum Paulum Stu
pecki Rne per Ipsum nec Desertae Meredis pro Obsequijs per Spa
tium Unius Anni fideliter Ex praestitis debitae Ad Multas ad Ipsum
per Eanem Filiam facto Requisitiones velle persolutionis nec
plurimarum rerum vi Varia forma et Specie Existens Absentis filiae
propriam Registrum per praefatam filiam Conscribendo Specificandam
Restituere Curationis quinimo Nullam habita Justa ac legali
pretensione apud se detentionis Exinde Suae Maae ac Absentis
Filiae injuriationis De injurigenae tam praefatae Desertae Meredis
Solutione quam Extraditione pallegato rem tam Irrogandae Pae
nis facta quae dabitur vi forma latior per Absentem Filiam.

Marianna Karwowska

Susepta mão ex pti Compantione P. Joannis Pachata Sarlium in Bonis Samoby in Ducatu Masovie Terag. Varsaviae Consistentibus Pittas hæredis vi et Curtva Prosas. Cum Illustrissima pmissa ad P. Josephi Ilwarski Secundi voti ad P. Simonis Rakowski Relictam Curtem Siduam Dnam ad Salomeam Ratowska Tamulam Suã per Jpi et quia Ipsa P. Rakowska Pat. vocka. Tamulam Rnd Mthium Suj Maãe propria apud P. Mathiam Rakowski vi Bonis Rostki Nulla habita Ipsentione Arresto per Mlãm indebite Jmãdam presumptionis Ejusdj Curiæ Coram Adio Spectabili Ipsentibus Recognovere Demandationis per Supraexemptam vero Mlãm Rakowska. Quota Septem Aureos Hungaricales ipi per se Maãe ad Sylmis Ejusdem Expostulationem Quod Ita Ad Mutas Requisitiones nolle Solutionis nec previsiones aplanta Summa Demonstrante Ille pensitationis Exende Suj Maãe, vigore Relaxationis Mgi Ejusdem Arresti a Jmugnare pariis pro Jmdicta Arresti Impositione ad Decernenda Solutione plantæ quale vera cum Perfectione facta quæ dabitur in forma latiori

Jan Pachała st

Susepta Protestatio ex pti Compantione P. Mathiæ Rakowski in et Cum P. Joannem Kazanowski et Annam Pstrowicka Jmicum Conjugum Rnd per Jpi et quia Supradicta P. Annam de Rozajewskie Kanowska Eadem Tamulam Suj Privatæ ad Sumpiendas ne plenimas in Variis forma et Specie Existens Suj Privatæ Domo et ad Defensas Eas Jpi Jmentationis per Jmentatos Sumptuosorum Domum Suam Suscipiendi et Commendo Suj Conventus Expensationis Exende Nulla legis transgressionis ac Alias Violentias Jnnovantias Illum Damnum facta quæ dabitur in forma latiori Maurey Rakowski st

---

Susepta Protestatio ex pti Compantione P. Thomæ Krasnowolli et Agnetis Cyminska Jmicam Conjugum et quia Supramemorata Curtis vi Assignationis Suæ et P. Innocentia Konopacka primi voti P. Alberti Krasnowolski Secundi voti de P. Joannis Ilwarski Relicta Curtis Sidua mnt vi et Curtva P. Joannem Pettlerski Rnd per Jpi Suj Privatis Manti Causa Suæ Negotia Ad Jasdem Jurisdictionem Arendatorum Tabernæ vi Bonis Konopki Willenia Sibi Advenientes nulla habita Rnd Jpsentationis Aggravationis Oppressionis Concussionis Concussionumque Licet non Sint Inquisitiones tamen pro Laboribus Justificationis Commina torium Varias Appellationis Forcalium nunquam pro bono cum Summa Ignorantia Objectionis Dein Sua Privatis Curtis ad Defendendas Suum Manutenendum Curtis Reparandis, pro quibus Laudo Concussio

Combaculationis Absentis Pe Kwarskd Sinistimodo Oppressionis
et Contapsionis Jnsuper non Contentanos se Supranois Violentijs qui
mihi Augere desiuerunt in presentiarum plurimos Varijs Conditionis
hominum Suos Praeiudicat Abusus malevolo lesionis postpositae
meo diffamationis Verbis asperis honorem intaminatis ac Bonam
famam Carpere Affectionis ac Aliar Spurnellar Violentiar Omnium
Inquisitionum genere p Bano peradis Quod mihi legis tran-
gressionis et penar in se tractionem de quibus Super Jpo Jungano
facta quae Dabitur in forma latius.

Tomasz Krasnowski m.p.

Agnes Ptba Cyurinskaist

Actum in Plonsku in Terminis Combus Inibus Plo
ensi, Districtuum Plonsensis Simul et Regiaensis
Una cum Continuatione Ulteriori Causar Jnita Secun
da post Dominicam Septuagesimam prä Patriat
Die Quinta Mensis Februarij Aõ Dñi 1807mo Celebrat.

Suscepta Protestatio in pti Compantionis Judicium.

Suscepta Mãs in pti Compantionis P. Valentini Cyurinski in et Contra Jm
Joannem Dlugoszewski Relationis per Jpm Scripti Manualis Super Quodam
Quadruginta Florenis Polonis pro Violentij Sibi Maãs per actis Exigendis
Causa prosecutionem per Eum sibi Mandati Dati non restituto Quitanae
Manuali de praemissis Violentij in rem Ipm per eo Maãs Subscripta in
et Violentes Sibi Maãs protestationis Interscripti ad Multas Mandatis Regu
sitionis nulle Restitutionis nec Ipsius quitae ad mentem pditi Scripti
Ulle persolutionis Quitanae Ipm Maãs hanc Scriptum Requirentis
Oppressionis Concussionisque post multis in locis variis Verum primis
Injp lesionis diffamationis postpositionis Verbis asperis honorem
Nobilitatem ac Bonam famam Depigrationis Affectionis Inimicum non
quam p Banos cum Summa Ignominia Obtestationis Eminationem
Varias Appellationis Crimis Castrationis de Dñi Valli
tate ac Invalidate Iuris Confectionis Jam plurimi Scripti quam Quitatio
nis Manualium ex his ac alijs Rebus Subsistere Nullo modo Valeat ac
Jpsganes panis Juta quae Dabitur in forma latius. Una cum
Protestatione Walenty Cyurinski m

Susapta Maõ ea jsti Compantiõe P. Gabrielis Chazrynski Suu d. Sõi P. Pauli d. Casimiri Chazrynski h. Instrum vites et d. Suj germanorum ãb Josephi Ithor cum ãb P. Mariannã Mosiuska genetes Sñe vivt Cne P. Antonium Melchiorem d. Gregorium Instes vites et d. Suj Germanos Cha Duńskie Ejj Josephi Ithis cum P. Catharina Wolanska progenitos Sñ per Ipõ Quia Ipõ Maõ. hinc patebit Scivenit Suprascriptum ãb P. Josephum Chazrynski Suj Maõe ea Absentium Instrum tum Ea Parentes in vim dotis de Bonis Patrnis et Maternis post ãb P. Mariannam Mosiuska Suj Maõe ea Absentium Matrem Summam Mille Centum Ignevald in Solidus Bonis P. Rubecine. Ejus Matri Inscripsise Summam sem. Quingentorum Ignevin Ppos bonis hoscitens per P. Catharinam de Wolan ske Chazrynska Cor Medicin. de Manibus Suj Maõe ea Absentium Instrum levatam extitisse, Attamen minime ppositis attactis Ipsalas Sortes in Bonis Rubecine Sub sortis Suprascripti Parentis dotalitas. equalites cum Suo Maõe ea Absentibus pertinere Censeno ppositas Summas Se Maõe ea Absentes Instes. tam Jure Naturo quam alio Concernine ex hoc Sortibus hasce Suj Maõe ea Absentibus Instribus Exclusa e natant gerimine. Subterfugiant Eandem Suum Maõe ea Absentes Instes injuria ex intendant & decipiendos ptatis Summas una cum praeciuibus Solutine ex decernendo totius Integre Substantie Paterne Exdivisione Hereditatis quam Solennissime Mortus Dare Pua facta dabitur in forma latius & Quare Suus Maõe obviando fortune Sue ea Absentium Instrum Integritati

Gabry el Chazrynski m

Susapto Maõ ea jsti Compantiõe Pnõi Antonij Rupersti ãb Jacobi Ithis cum ãb P. Theresia Dagurska ãb P. Thoma Pauli Dagurski Sterilites de hac luce decessi Sororis germanae Procreati Sue d. P.P. Matthiae Rupersti d. Hedvigis P. Jacobi Smanciuska Conthi Rupersti h. Instes d. Sororis Sue germanae tam Lucae Dobrowski Amittatis Jdis Instis Sororum tum Sanctorum ãb P. Adami Dobrowski mõe ea d. Cantra P.P. Congregationis Dagurska P. Francisci Magurski Centum Suj eum Maõe ea Absentium Sororum Avunculorum ea Ejj Mortium Pos pro Ipõ Occupato Stati d. Integra Substantia Mobili et Immobili Jdis Supras ex P. Thoma Pauli Dagurski Suj Maõis ea Absentium Instrum Avunculi Ipõ vero Patrui germani Sterilites de hac luce decessi devolute ex Se Maõe ea Absentibus pure Natu ra Devoluta Nihil Et Quos Substantia Sibi Maõe ea absentibus Vellet tributionis Quicunque Suj Maõe ea absõe a participatione memorata Substantia abalienare Conationis Eandem Suj Maõe ea Absentibus Vellet injuriationis ex Subsequens memorata Substantia ad mentem legis una cum Dnõ Cathalo Sdivisione facta quas Dabitur ex forma latius.

Antoni Rupersti m

P. Paulg

P. P. Paulus Machaynski Adamus Krasnicuski Albertus Chycenski
Suus et P. Magdalenæ Machaynskæ Consortis Suæ pro qua paum Ca
vit et se Insertit mã Sani prtes Rqrunt Intẽm Plantiam ei pronũ
Gnõs P. Ign. Radouski Adami Lagrynski Stanisl. Prądzyński Matthiæ
Marowiecki Eusebynnis Starcenuski Matheiæ. Majerynski, Pauli Lotho
uski Eggenis Sitkouski Annestasii Zielenski Caroli et Stanislaj Jun
uskich Joannis Kacieski Eusebynnũ Kiedrucki Seraphinski, Dona
tantare Cutkouski Valentini Jansowic Josephi Lenouski Eusebynnis
Pepłouski Ad Causas Suas Judiciarias gratas Omnes et Singulas Jn
Omni Judicio et Officii Loc. Majoris Minoriue Subsellij cum quibus
cung. prnis et Occasione quarũ inter venientia Planca Attbratu
quam Reatu Verten. et Agitanes Dej Ad Pennium Integrum
prenes Suæ Dgnõ prnipa spmane

Paweł Machaynski ręka Adam Krasnicuski ręka

Wojciech Chycenski ręka

Undertus hac loco Relationes Dñi Calanum pro Judicijs Cenis Plenum
et Ple P. P. Sophiæ de Dobrosielskie Dñi P. Valentini Kaweczk. Relict
Conjugum Vidue Matris tum Valentini et Mathæi Filior P. Kaweczkich Com
P. P. Mariannam primi Dñi P. Michaelis Kaweczki Secundi Ad spem
vivi P. Lucæ Pezki Barbaræ P. Straszewskie Posturjak. Contijuæ Dnorum
Skiłow Innocentium Margarethæ et Justinam Kaweckie per M. D. P.
Mathæum Czarnecki de Duchowo Authem et Juratum Rota
p. ut Copiæ Exstant in Judicio

Susceptæ Mãe ex pñti Compantione P. Joannis Potkouski Suo et P. Agathæ
nis Kosinska Conjugis Suæ mẽ in et Contra P. P. Joannem et Gregorium Kosin
skie absentes Contes Fratres germanos mẽ per Jppm Dotis quæ et quan
tas ex Substantia Paterna et Materna Mobi. an Immobi. Absentem Conjux
Concernent Nolle Solui quid nec pretendo deputata Summa Dotali
provenire Velle pensitationes Exinde Suæ Mãe ex absentis Conjugis
ationes de Vindicatione Ipsarũ Dotis una cum pertinentijs facto que
Debitas et forma Iuris

Jan Potkouski ręka

Susceptæ Protestatio una cum Mãe ex pñti Compantione P. Fabiani
Potkouski in et Adversus P. P. Casimirum et Barbaram Gwinilla Gwinillam Conjuges
Parentes Mathæum et Dionisium Filios Hipczynskie mẽ per Jppm Suæ
Procuratorem Dionisium Hipczynskie apud P. P. Josephum Pietkouski et Mariannam
de Potkouskich Conjuges Commorantes et Residentes ex gerentes Exactionis Ri
gis et Contentionibus vexationis Aggravationis pro pretio Arrestationis
Arrepti in Suis Privatis Jugo Salvaguet Curatore ac Curis Suffosse Conatus

neo

Conatione subsequte Juramentione per Supra fatã Cõitem Matrem Mattis in locis Variis Coram pmis Jniqui lesionis diffamationis Rei positionis Verbis aspris honorem et bonam famam denigrans affectionis Dei Sig Pisanes nulla habita Cne Excogitato Illegali datione Pro Judicijs Cnis Alocare indebitis Conetationis sua in prestitanias litis Expensas Inductionis Cedule meto legis transgressionis de Jnganes Itaq Segues Ipsi ad Mentem legis pmis facta qua dabitur in forma latis Et Successiue vigiste Aggravationis.

Fabian Rafforowski vb

Sesupta Protestatõ ex pti Compantis Dñi Franciscj Konyhskj Senet Pi Cue Kazanowska Comitis Lra Mathie et Marianne Virginis Jnnupte Tutrix et Pronis germanor Jgij et Adalberti Konyhskich tum Dñi Joannis Medicinae Doctoris et Chirurgi Thomam Konyhskj et Rosalie Mediolanj Suor rmõ in cone Dñi Thomam Konyhskj et Rosaliam Zyzynskã Juriam Corigis ac Cusanis unio Sotolowskã rmõ per Sspi et quos Supra scripta Dña Konyhskj Domus in Mortis phanj Sig Pisanes ppria Nulla habita pensione pragna cum seruare ac Camere mattis Superuenientis Superuenisse ad ena Facilitate nisi et Contentionibus Sig Pisanes ac Alocare in punctis planiorum Variis Condtionis hominum malevole Mattis in locis Significime lesionis diffamationis post positionis Verbis aspris honorem Nobilitatem ac bonam famam denigrans Affectionis Jnvalidum nunquam plenam obtentionis, in Duellum legi publice Vetitum provocationis Comminationes Varias Appellationis Dñi Alio tempore Jnmalos Sig Pisanes Agros in Ruinis Diuersa modo tentatio per se Pisanes Posessos Arantiar. Cne Ulla Cne Inpolatio nis Aggrauationis, et de Ejus Agris depellere promptemos pro per Canibus Venatiss ac Armigeros per Conductionem Sig Comes Lithalati Jn Mortis phanis Causa exhalationis Protestatis De nis Damnos planimes in fumantes et prata Jnuentarijs Sat tam Consulto Jmpulsis quam absq Cnis de Vagane quotannis Jllationis Spium Circa Mortes per Pisanes locatis Combustis Sig Lagedam ex Campis Cnis in Agros Pisanes hereditj projectionis Campos Suos tempestiue Colere et Conseminare ac Segues in locis Opportunis locare negligentionis ac Alios permultos Pecolen tias et Injurias Spreuationis Cedule meto legis transgressionis nis de Jnganes Itaq Segues Ipsi pmis facta qua dabitur in forma latis

Franciscus Konyhskj vb

Susapta Petitatio ex parte Compareñtem Ismati Martini Kierskiewicz
Civis Plocensis ex et Contra Ismatum Bonaventuram Kurdwanowski Eiusdem
Civitatis Plocensis Sacre Regie Matis Procuratorem ex parte Sumpta
Contra se Pisanes injusto Odio et Rancore Sui Pisanes in Negotijs Ismatos
Inventionibus Congruis Civium Eiusdem Civitatis Plocensis Quorum et Modestie Sue
gerentes Exquirendo Et exitare Rixas et Contentiones Occasionem Infestationis
Aggravationis cum Summe honoris Denigratione Quasi quotidianis Diffamij
Seum Pisanes Omnino Ismationis, Effugandis premissa ex presentia plum
mus Varie Conditionis homines ad Ecclesias Congregationum. Nulla habita
Ecclesie nedevole lesionis Diffamationis Verbis asperis homines extimina ad
ea bonam famam denigrantes Siquidem temporibus. Assedationis Irritatio
nunquam pbantes cum Summa Ignominia Obtestationis Comminationum
Varia Sppallationis ex post Ante Canallarian. Sui Pisanes Quinquagin
ta Plagis flagrum Castigari appromissionis, Insuper non Contentanes se
pallegatis Violentijs Quinime Casas Augere Cimando Sui Pisanes multis in locis
Aggravationis honoris detractionis permultas Violentias ac ejusmodi
interrogatorijs Specificanes ac Inquisitionum Omni genere probandanes
per actionis Eiusdem Mate legis transgressionis et penas legibus Sancte
ris in tractionis de quibus Supra Specte Et Mentem Cadas legis Inquirendis
pro qualibet Facta et delicta Facta quas adhas ones Anterioribus Inquisitj
Datatus in forma latis.

Marcin Kierskiewicz it

Susapta Mate ex parte Compareñtem S. Albertus Dudzitki ex et Contra S.
Mathiam Lenitowski ne pro Ipso Susapta apud se Maane ex Domis
Witkowo in fundamento levate Quote Quinque Florenos Polonicos cum Quota
ramenti ac perceptis duobus ex duobus a Se Maane Obsequijs Cadas nulla
habita Rne nulle Continuationis Quinime post Expirium Aliquot Septima
nas Circa Festum S Agnetis Virginis et Martyris Ad Curiam ab Ipso ad
Obsequijs non restitutis Ipsumque Quota ac Studijs Sine Scitu et Consensu
Sui Maane Seu alienationis, dari tracta Cadas obsequias Damni
Restitutis ex Avena in hodedie Existenti per immissionem Suum Sibi Maane
Illationis Eiusdem Mate Legis transgressionis duinsque genes memorator
Obsequias Continuationis ac Adventiones Albati Damni Confiteanes
cum Impugnes penis Facta quas Datatus in forma latis

Wojciech Dudzitki it

Actum in Plonsko in Trinis Comitibus Tribus Plo
cum, Districtuum Plonsen, Sirad et Radzieiouiensium una
cum Continuatione Actorum Causarum Tenia Tertia post
Dnicam Septuagesimam prima Solitae Diei Sexta mensis Febru
arij Anno Dni 1787mo Celebratis.

Videatur huic Actui Relatio edita p Judicij Trinis Plocens Citationis Ex Ple
Ph Thadeusinskich Comm Ths Thadeusinskie per M.D.P. Paulinum Valentinum
Cieciorsk. de Unieszk Gulthum et Juratum Lata p ut Copia Extat in
productis.

Suscepta Protestatione a prte Compparitione D. Thomae Laurentii Filii et Procu
Mathiae Laurentii Parentis Sui mei in causa Dnis Casimirum Zglenicki
et Antoninam Kniessa Juniorum Comitis Dnos ac Subditos Pos Pnis per Jpos
et quosvis Jpsos P. Casimiri Zglenicki Mantuan. habita ad Plenipotentiam. Stani
slaum Wasilewski Ocitationem in Actis Gptanto Augusti apud Nunc Parentem.
Obtentam. Aliqua Plenipotentiae Epis Ocitationis tam Circa Jmpositionem
Ex Ple Epis Supra Pro quod impetrando Parentes Arresti Extradicti quam impost per Mutuos
ac Duos Nobiles Ossii in Regesti nolle Suscriptionis quinimo Epis Ocitationis
iam apud Gestum Parentes pro prentiadno Senatus non Obtentis detinere
Mandationis, ac post Quarte Curam actis quinq Paulo Sapieniebus
in Rotis Dpte non Extradictionis mentionati Ocitationis interponere
Presumptionis Jncupare per Omnes. Sui Procu Matthis ut Reus Variis
Coram positionis Injuriis Iesionis Diffamationis postpositionis Verbis
Ignominiosis Affectionis Jnjuriam nunquam pbandam Summa
Ignominia Obiectionis deniq Caribus Suis Comitationis Prende
Mutat Legum Transgressionem de Subsequens Vtaj memorati Arresti
Relaxatione ac Jnfamis pnis p Jndebita Jmpositione arcetis ac
Attentati Violentij Juta quae Datum ut supra latius

Tomasz Laurentii ut

NB. Suscepta Protestatione a prte Compparitione Nobilis Stephani Zelpi
Mi Notarii Civis Plocens Sui et M Procuti mi Jpsius prime Dni
Antonij Blank Secundi Dni praesens soli Comitis Regij Ldni Juxbi de Nowis Mia
czyno Subditi Suum mei ut et Con M Wenceslaum Dagenicki Comissarium
Trinum Lanckorene mei per Jpos Suj Procuti Mathis ut Reus Variis
Coram primis Sepulturis Temporibus inij Iesionis Diffamationis
postpositionis Verbis asperis honorem Jntaminati ac honorem Jur.
Denigrantibus Affectionis Comunicationem Variis ppatationis Jnjuriae
Suj Procu Causae Suae Negotiis in Domo Plebanali ut Offendo Incipit
provanti Nulla ex Rne Jnfestationis Aggravationis pro prtis Actis
primis Acceptis tum tunc temporis Jtus quam ut prtalis Comunicare ac

Comunicavit

ac Convulnerare omnino Constitionis S. Jacobi a Pieta absentis
Contis hereditario collegae demandatis Subditorum nulla habita rne ubijs
loras instigationis Combaculationis Vulnerationes quas Liet non Sunt obsecute
Inquisitione tamen pbabuntur insidiationis insuper Piscina absentis
Contis hereditarie nullo in fundamento in possessionem Suam ap
prehensionis et appropriationis Descriptae mandatis pro obsequijs
per L. Jacobum subditos publicos Ejus ad multas Liquidationes nolle per.
solutionis Juvenes effugijs allaborationis Eunde metalegis trano
gressionis ac alias violentias et inventionis omni Inquisitionem
(quem pbanes facta quae dabitur in forma latius Et de facto Con
cursionis.

Stefan Zielinski m.p.

Susceptio Mas a prti Compantone S. Adami Chadzynski. Suo et
S. Mathiae Chadzynski Parentis Suj atq. Thomae Sokolowski Sortium
in Bonis Chadzyna Koski Sibi nuncupatis Scriptionem hereditarie
mne in Comi S. Marianam Seu alterius mnis ab S. Roski Kny
wkowski Relicti Comitem Seduam Amittam Hedvigem S. Barthelomaj
Chodupski Cordan Dorotheam Virginem Innuptam ab Andrea Tobiaj
Sutkowskie Ignatium Parentem Laurentium et Joannem Filios Olszewskie
Casimiri Simonem et Albertum Chadzynskie mne per Jpm Nullo al. pdicto
Sortis in patris Bonis Chadzyna Koski Consistentes Sibi Maaris ac alienj
hereditis habitis Jure Casus Sortium in possessionem Suam indebita
Apprehensionis Usus fructy ac provenius ex Eisdem quolibet anno in
juste perceptionis pdictas S. Sortium Si Maaris ac Alienus tam Ex
jure Naturae quam quovis Consuetudinis Sibi Maaris ac alienibus
nolle Dimissionis nec pretensionem ad Eas habita velle bonificare
Eunde Metae Legis transgressionis et Sibi Maaris ac Alienus injuriatae
nec Detinjungendas Magis pallegatis Sortium cum Damnis Catalo. ac bonifi
catis ne pretensionem dimissione facto quae dabitur in forma latius.

Adam Chadzynski m.p.

Susceptio Mas a prti Compantone S. Antonij Sosnicki in et Contra S.
Albertum Parentem et Mathiam Filium Sokolnickie ac Josephum Malawski
et Unacum Protestatione

Que

Ene per Jpō et quios Matiasz P. Mathiam Sokolnicki Filium tum Matheum Virgultas ex fundo Suj Maane hæredes ad Rzuna Borowo pertinentes ab antiquo Spectanti Sepissimis temporibus ad aliquot Currus Lemdem Spumptionis Suj Maane Ulteriorem partis Virgultas ex Suo fundo Ecclesiastæ Christianem Dzugane Malitiose violasse vanjs Coram primis Jnjurjs lesionis diffamationis prestructionis Verbis Jgnominiosis affectionis Jncalium nunquam probatas cum Summa Jgnominia obtectionis per Spallegatū P. Albertum Sokolnicki Parochum Suj Maanis Mandatarium Coram Actis presentes Die Decima Tertia mensis Januarij Ao Currentis ex Parte ne Actor Prium Placuit hic in Plonsko per Eum Comes se Maane Interposita Jncalibus punctis Repleta Summopere Circumscriptionis Eiusdem nullitatis et attentionis tradutionis Eiusdem ridiculosis transgressionem De nullitate Jtaj Supra de Actu Edarata Manifestationis ac Expiscandi Actis uti Circumscriptive Eliminatione tum Jmpugnationis optatis prout per Sata quod dabitur in forma latiori.

Antoni Gorecki m.p.

PP Mathias Chadzynski et Thomas Sokolnicki Sacri pttr Recepti Jnlitū Plenitudinem ex parte PP Bonaventura Sokolnicki, Mathiae Marcinicki, Phi Rudowski, Caroli et Stanislay Turnowskich Pauli Zakrzewski Egidij Sulkowski Christophori Zakrzewski Josephi Lenczewski Valentini Jordanowicz Hlawitschi Piaseckich, Melchioris Mielzynski Valentini Strzeszewski Adami Chadzynski ad Causas Suas Judiciarias Jpsis Omnes et Singulas in Omni Justicio vel Officio Rō Majoris Minoritve Subulty cumquibuscunq; prout et Occasione quarūcunq; Controversiarum Tam ex Adverso quam pro Suis Vertentibus et Agitandis Jpsis ad triennium Integrum prout Suae Jgnō prudentiae Jnnotescat

Ego Mathias Skarzewski Mathey Chadzynski m.p.

Thomas Sokolnicki

Cumpto Mane ex parte Compatronae S. Antonij Sulkowski nec Adversus Illum Adm Rndum Mathaeum Praepositum Zgierscense Patronum et Administratorem Filiastrum Sulkowskich ne per Jpsum Suj Maanis Manifestationis Suae Coram Actis presentes hic in Plonsko Die Tertia mensis Februarij Ao Currentis per Spdictum S. Adamum Sulkowski Suū et Illmi Adm Rndi Sulkowski Patruj nec Comes se Maane Interposita Jncalibus punctis Repleta Summopere Circumscriptionis Eiusdem Suj Maane injunctionis de nullitate ac Cassatione Scripturae ex Actis

Eliminatione

Eliminatione Circumscriptiva Maonis ac Jnvigilatis per eosdem facta
quod Dabitur in forma Iuris. Antoni Sutkowski st

Susapta Mão ex pti Compassione S. Francisci Konybski Suo et
S. Petri Konybski Fratris Suj in tuto agnitionis decumbentes mē
vi et Cone Jnfrascripti Juli Tuleckowicz Judaum et Mercatorem Plonsanos mē per Ipsi
Summe Quadraginta S. Quinquagenta Florenos Polonos per Eum ab absente
Fratre ad Petendum Manuale per Ipsi Absenti Fratri datum mutuo Con
tracte ad Mallas Suj Maañ ex Absentis Fratris Requisitiones nolle
Solutionis nec provisionis explacita Summa provenire Ville pensilatus
Quinque Ejusq Scripti Series ostetam Summandati tenore fratria
tionis Eiusde Suj Maañ ex Absentis injunctionis de Vendicatione
Ipsis nemorata Summa Una cum provisione facta quod Dabitur in
forma Iuris. Francisek Konybski st.

Susapta Mão ex pti Compassione S. Francisci Konybski Suo et
S. Petri Konybski Fratris Suj in tuto agnitionis decumbens mē
vi et Cone P. Casimiri Chyczynski Thomam Konybski Adamum
Sikorski Franciscum Bukowski Matthiam Krupinski Simonem
et Michaelem Krupinskie mē per Ipsi Quatuor Subscriptos per
Signascriptum P. Chyczynski Octo decem Florenos per Ipsum S. Konybski
Viginti trium Florenos Ipsi per Quindecim Polonos per Memoratos P. P.
Sikorski Septem Florenos Ipsi per Sex Pol. Omnium Ad Computata Ver
balia per Eos ab Absente fratre mutuo Contracta Satisfy Octo Florenos
pro Francisco per Alludtum P. Bukowski Quinquaginta Octo Florenos
per P. Simonem. Octo Michaelem Krupinskie Viginti Florenos Pol.
Omnium pro Equis modo Litatis Ampliis debitos Denijs per Eum
Matthiam Krupinski Octo Tynes per Eum ab Absente Fratre Contracta
et Octo decem Florenos Pol. ex Tertia Portium Bonor Krupinskie.
per Absentem Fratrem ipsi ex Venditionis Repositionem Divisos
derivanes Ad Mallas Suj Maañ ex Absentis supra Requisitis
nes Solu nolle Solutionis nec provisionum ex Explacita quotas pro viriles
ville pensilationis quinque Diffugijs Allaborationis Eiusde Suj
Maañ injunctionis de Vendicatione Itaq pnemorato quotas
Una cum provisionibz facta quod Dabitur in forma Iuris.

Francisek Konybski st

Actum in Płonsko in Terminis Communibus Terrestribus Plocensibus Districtuum Plonscensis Simul et Raciąziensis Feria Quarta post Dominicam Septuagesimae Proxima Scilicet die Septima mensis Februarij Anno Domini 1787 Celebratis

Videat hoc loco Relatio extraditae Citationis Judicijs Castri Plocensis Servum ex Parte GG Mathiae Parentum Adami filij Chądzenskich Cum GG Mariannam Seu alterius nnis ob G Rochy Krzywkowsky Relicta Contem. Viduam amittam Hedwigim G Bartholomaej Chodupsky Consortem Dorotheam Virginem Innupt. ob Andreae filias Gutkoskie Ignatium Parentem Laurentium et Joannem filios Olszewskie Casimirum Simonem et albertum Chądzenskie p. Mtem Rnum Gnalem Providum Thomam Dyrda de Charzyny authum et Jurat. recognit. put extat in productis

G Constantia Małowieska olim Gnosi Jacobi Małowieski Sortium Br. Brzescie Herodis filia primi ob G Adami Korzybsky Secundi ad praesens voto G Stanislaj Zakrocky Iesuici Marito Consors in assia G Joannis Korzybsky amici sui proximioris quam primum usa Salubri amicorum suorum Consilio in et Cum Eundem G Zakrocky Maritum suum Iesuitam ac M Thomam Małowieski Venatoriae Ussogrodiensem tum G Antonium

Piegłosky

Pugłoski ad Transactiones praejudicio
sas respectu demissae haereditatis Sorti
um Bonorum Brzescie per se Comparens
in Personam G. Michaelis Zaręba reco
gnitas Injuriosos assistentes quaesita
et Manifestata est Idque in Eum Sen
sum Quia Idem G. Zakrocki Maarum Ipsius
Maritus Inprimis ante Inita Secun
Maarum Matrimonij vota Se Maarum in
viduali Statu post primaevum Maritum
Existens ad Inscriptionem Super Sum
man Octingentorum Tynfs pro se Ipsius
recognitam modis Suis adinventis per
amicos Conductos attraxit ac post
stante Secum Manifestarum Connubio
Substantiam Suj Maarum haereditatis in
Bonis Brzescie Existentes ruinavit Sub
ditos depauperavit nonnullos profu
gare Causavit aedificia desolavit
Inventaria ac omnem Suppellectilem
domesticam fatis ob G. Adami Korzyb
ski Maarum prioris Mariti derelictis
dispersit Inventaria nonnulla ex non
nullis ~~[illegible]~~ exhalatis Cutes ac Sae
vum dissendidit Summas nonnul
las Successores Manifestarum ~~[illegible]~~ in
primo Matrimonij Thoro procreatos
respiciens a vanis Personis recepit
Substantiam Manifestarum haereditatis
Summis Suis Successoribus ejusdem
ob G. Adami Korzybski Maarum prioris
Mariti Secum Maarum procreatos
Decreto Condito in fundo Bonorum Brze
Eatque Eundem G. Michaelem Zaręba
G. Catharinae Zakrocka praefati G. Zakrocki
Secundarij Maarum Mariti filiae Secum Ma
nifestam procreatae Maritum Generum

Sive

Brescie inter Eosdem Successores ob G. Ko
rzybskij Maar. priori Mariti secun
Maar. procreatos ab una et se Maar.
ac Ipsum met Secundarium Maritum
G. Zakrocky parte ab altera pro lato adju
dicatis et pro praetensionibus per Ipsum
pacificari debitis liquidatis Innera
vit nullam Educationem Successori
bus suae Maar. in primo voto procre
atis tribuit nec dotibus filias Maar.
jam vero suas Prisignas licet assi
gnatas habuerint post Elocationem Eorum
in Matrimonium Contentare voluit
quin potius Eosdem Successores Maar.
ex primo voto Matrimonij proceden
tes ut pote GG. Ignatium in perfecto
aetatis statu existentes ~~[illegible]~~ Joannem G. Franci
sci Zaryba Theresiam G. Joannis Gosciem
skij Consortes Korzybskie filium et
filias Maar. Jam vero Ipsius Prisi
gnum et Prisignas ~~[illegible]~~ sine modo
sustentationis vitae et extra omnem
participationem substantiae Paternae
habere et Existere intendit Summas
Eorum Successoribus Korzybscyanis
adjudicatas et Ipsos post Eorum Paren
tem Spectans pacificare non Cura
vit Imo Maar. Substantiam in proces
sus involvit et Eandem dismembrare
~~praemedit~~ et alienare praemeditavit
Jam vero quidquid ex Substantia Maar.
hereditaria tractu Matrimonij vota
etiam cum detrimento Substantiae

Maar.

Maar Congregare potuit ad totum tam
ex Summis quam Inventarijs ac rebus
Mobilibus G Catharinae de Zakrocki G
Michaelis Zaręba Conti filiae Suae Se
cum Maar procreatae applicavit In
super ad recognoscendas Coram actis Ca
strenses Plocz die Decima Septima mensis
Junij anno elapso 1786 respectu de
missae haereditatis Sortium Bonorum Brze
scie in Personam G Michaelis Zaręba
Conductis ad assistentiam amicis ut
pote M Malowieski venatoris Wisogro
dzcy et G Pieztoski se Maar Superiori
duxit Constituta pro pretio Sortium
Bonorum Brzescie ~~[illegible]~~ cum
Evidenti damno et Injuria Maarae
Latissima Summa Quindecem
Millium florenorum Polonicalium Suis
onenibus per Ipsum deportari debitis
in pretium Sortium praedictarum Bono
rum Brzescie Maar haereditariarum
quietationem de pretio totali Inclu
sis onenibus Suis a se Maar in Perso
nam ejusdem G Zaręba Generosus factam
ellaboravit Inscriptionem Super restam
Summam Novem Millium Trecentorum
florenorum grossorum quatuordecem Polonicalium detrun
catis onenibus ac si ex pretio harumce
Sortium ex Coactione mariti resignatarum
restarent in hisce Sortibus abresignatis
per G Michaelem Zaręba pro re

Maanę recognitam procurant G
autem Zaręba hasce Transactiones
ex Coactione G Zakrocki Mariti Suj et
~~Maanę~~ ex nullo dato et accepto per Ma
nifestam recognitas cum Summa Maanę
et Successorum Injuria Incompetenter
lucratus est per quae praemissa utriq
tam G Zakrocki Iesicus Maritus quam
G Zaręba qui Gener ex Substantia Bne
sciana nidanea Exuere Maanę et Suc
cessores Maanę Injuriare praesumpse
runt Quapropter Maans Cernens per
praemissas Transactiones ex Praerogati
va Maritali stimulo et Coactione
quae Mariti suj Iesici favore quae
G Zaręba ex nullo dato et accepto reco
gnitas se Manifestam Summopere In
juriatam de nullitate Earum Transa
ctionum respectu haereditatis Sertum
Br Bnescie in anno elapso 1786 Coram
actis Castrę Plocz die decima Septima
mensis Junij in Personam G Michaelis
Zaręba sine Justo Constituto pretio cum
applicatione et Inclusione onerum Mari
talium ad Substantiam Maanę non regulares
stimulo et Coactione Maritali nullo quoque ex
dato et accepto cum evidenti Maanę
actiam Successorum Maanę Injuria
per Maanę recognitam ex his et alijs ra
tionibus Subsistere non valere non acce
ptandoque Inscriptiones super Summam
ac si ultra onera ex pretio restanę
per G Zaręba circa procuratas pro
re Suj praejudiciosas Transactiones
Et aliarum Transactionum et actuum praejudiciorum
pro re Maanę

pro se Mag. factam Eandem annihilando nec non de vindicatione Sed Injuriae ac Irrogandae Super Ipsis poenis de praemissis ac aliis Circumstantiis Iterum Iterumque Mag.

Konstancya z Małowieskich
Zakrocka etc.

Jan Korzyński

Calculatio ad hunc locum

Susupta Protestatio ex parte Compantione G. Valentini Starczewski vi et Contra GG. Joannem Czarnomski Mathiam Rakowski Franciscum et Thomam Rogoiskie Rne per Ipsos et quias praefato G. Czarnomski in Una Villa Secum Provane Commanenae Porcorum Sex Anserum Quatuor Suj Provane proprior nullis in Damnis interfectionis Avenae ac Siliginis in Campo in Manipulis Existentium Equis Suis de pabulationis Eorum Equorum de Damnis ad forestam per se Provane Adactorum vi et Violenter extrudenae foras Sibi Exforestationis Damnorum plurimorum in frumentis et pratis Inventarijs Suis tam Consulto Impulsis quam absque Custode Vagane quotannis Illationis per praelibato G. Rakowski Suj Provane Mullis in locis Sine minima Rne Infestationis Aggravationis Oppressionis Concessionis Concessionum quae licet non Sunt Adductae Inquisitione tamen probabiliter Inflictionis Agrorum Suj Provane haeredito vi et Violenter ademptionis Usus fructus ac proventus indebite perceptionis per Illtissimos Arborum Alnealicarum Suj Provane propriam in fundo Provane haeredito ad Aliquot Currus Excisionis per mentionato Gsos Rogoiskie Suj Provane Oppressionis Concutere Exsumptionis Vestium Dislaceratione per Omnes in praesentia plurimorum variae Conditionis hominum Sapissimis temporibus Inique laesionis diffamationis Verbis asperis mullis in locis Affectionis Irrealium nunquam probariae cum Summa Ignominia Obiectionis Ex inde Metae legis transgressionis ac Aliarum Violentiarum et Injuriarum facta quae dabitur in formalatior.

Walenty Starczewski etc.

Suscepta Maatio et Pl. Compantione
G. Theodori Brudzienski Suo et Barnae
Hneszewska Consortis Suae nne Cum G. Valen
tinum Hneszewski Burgrabium Castrensem Pho
rae Socerum Suum ac alterum Comitis fra
trem germanum nne per Ipsum Summam
variam et quidem primae Ducentorum florenorum Compla
natione Certa inter se Maanem ab una et Ipsum
parte ab altera Quita et Confecta ad Solvendum
Constitutum alterius Itidem Ducentorum florenorum Polon
pro rebus Mobilibus post obitum Catharinam
de Pszczkowska Ill.mo Hneszewska Secundo voto
Kostowska alterum Comitis Matrem derelictis
per Ipsum divenditis aequaliter sui Maanem
alterum Comitem cum Ipso Concernentibus debitae
Tertiae quinque aureorum Hungaricalium ...
et Novem florenorum Polonorum mutuo a se Maanem
acceptis adhucusque non persolutis nec non
variam quotam unius quindecim pro veste
ejus Subditae Comparata alterius viginti se
ptem pro Currus et Loramentis Ipsi Concreditis
et per usum Continuum deterioratis juvenem tum
quatuordecim florenorum Polonorum grossorum duode
cim in necessitatem ejus Expertis nolle Solu
tionis ma Circa requisitionem persolutionis
Suprascriptam Summam ac quotam Maanem
Iesionis diffamationis de vindicatione
itaque Eandem Summam ac quotam Cum Iisdem
Juvenis quae facta dabitur in forma Latior

Theodor Brudzienski etc

Actum in Plonsko in Trinio Comitibus Trinibus Plocensi Distri
ctuum Plonscensi Simul et Rariazienses Festo post Dominum Septua
gesimae pro eo Scilicet Die Ova mensis Februarij Anno Domini 1787mo
Celebratis

Dedcatur huc loco Relatio dicte Comis pro Judicijs Cmis Plouens Et
Parte PP Konyckich Comes Impedem Jacek Zielnakiewicz Judeum et Mer
catorem Plenipotentes per MRPP Dnum Paulum Bonegrie de Bonegro
Cmthonum authum et Juratum Lata p me Copia extat in pductis

Dedcatur huc loco Relatione dicte Citationum p Judicijs Cmis Plouens.
Et Pte p Franciscu Margrabski Comes Illmi Adm Rdmi Vicentium
Cmielewski Preptum Cidle in Kamienica Stta ac PP Josephum Chyczyn
ski adjs Pdum Dramiński per MRPP Albertum Kupniak de Penny
Konary Jeneweista Authum et Jurat Lata p me Copia extant In
pductis

1. Dedcatur huc loco Relatio dicte Dni Ludwina ad Dona Drochowo Super
Summa Jfides hanorti Citationis Et Pte S. Fabiani Mysłowski Comes
Parum Karski pro Judicijs Cmis Cichanovicne per MRPP Valentinum
Kwasnieuski de Kozminy Bartoszewo Authem et Jurat Lata pro et Copia
Extat in pductis

Nd. M. Josephus Mledzianowski Judicijs Cmis Cichanov Comes prtis Dni
Jntem Plenipotentiam in primis PP Adami Lasynski Petri Ludwski
Stanislaj et Caroli Jurowskich Sigismundi Skwarski Mathie Marowie
cki Bonaventura Cattkowski Adami Chodzynski Matthiæ et Stanisłai
Migasynskich Pauli Zoltowski Ejusdmq Sulkowski Christophori Zielinski
Mathia Skarzewski Valentini Josephi et Josephi Lewandowski Ejusdmq
Pepłowski Joannis Szczepkowski ad Causas Suas Judiciarias quascunq Omnes
et Singulas in Omni Judicio vel Officio Cmi Majoris Minoris ve Subsellij
cum quibuscunq pnis et Occasione quarum Interveniendarum Tam Et
Arbitrale quam Regia Varsov et Agitana Reg ad triennium Julegnum spone
Suo Dne Cmissa firmare J. M. Mledzianowski
Ste

Suscepta Protestatio et Ste Corpan to
ne PP Josephi Brudzewsky et Hieronimi
Smardzewsky Cor PP Theresiani de Ly
sorowskie ad Petrum Sarcinsky Relic
tam Conserter Viduam Matrem Joan
nam et Ursulam filias et filium Sarcin
skii Albertum Cyrinsky rat per Eps
et quod PP Joannem Cyrinsky Sarcinsky

et Albertum Cywienski sumpta Coram
se protestatur ex re Interpositionis
Coram actis Castr. Plocz. Intuitu violenti
arum per Ipsos peractarum Coram Ipso quae
relae odio Eundo Plocian pedester in una
Socum Compaga ~~[illegible]~~ armatim ~~variar~~ Sub
Sub praetextu similiter faciendae Coram
se protestatur querelae Comminationum
variarum Coram se protestatur Coram variis
Personis Appellationis revertendo do
mum Suam similium Comminatio
num Coram se protestatur in praesentiam
variarum Personarum Appellationis simi
liter praesumptionis in salutem et
vitam protestatur Machinationis prote
statur Saepissimis temporibus laesionis
diffamationis Coram oppressionem
Dni protestatur ~~per~~ G. Brudzienski re
spectu cuius ~~[illegible]~~ oppressionis querela
Coram actis Castr. Plocz. est Interpositae
vestis dislaceratione pilei valoris
triginti flor. Pol. Causa deperditionis
extitionis Jn Super per G. ~~Cywienski~~ Goscienski
dimissa Sili protestatur G. Smardzewski
Sorte Bonorum Lesczyno Kurpiecino in
Temutariam possessionem ad Holodium
possessioni Temutariae protestatur Subje
ctum Mercatorum Galinarum vulgo Kur
nikow Suscipere praesumptionis ejusdem
Holodii volenter reservationis fru
mentorum in manipulis in Eodem Holo
dio Existentium equis Mercatorum Eorum

depositionis

Depositionis Causationis per omnes
suas protestas aliquotis Invasionis
violentiae perceptionis Verbis Ignomini
nosissimis affectionis ac aliarum
violentiae Inquisitionibus et bonorum
perceptionis facta quae Dabitur in fu
ma Latior. Josef Brudzienski et
Wincenty Swardzewski

Suscepta Manifestatio ex Pl. Comparitio
ne G. Mathiae Kowalewski Sortis Bonor.
Rostkowo tam ex Jure naturae quam quae
sito haeredis suo et G. Joachimi Kowale
wski fratris sui germani Secum Manife
stare Similis Sortis Eorum Bonor. Cohae
redis nunc Cum GG. Hiacinthum Kowale
wski et Rosaliam Kraszewska ob G. An
tonij Kowalewski Relictam Consortem
Viduam Matrem Augustinum Franci
scum et Vincentium Kowalewskie filios
quartae Vacuae portionis Sortis Bonor.
Rostkowo Haeredes et Possessores tum G. An
dream Kraszewski ejusdem G. de Kraszewskie
Kowalewska Parentem Ex Eo Quia
Ipsi Relicta et Successores ob
G. Antonij Kowalewski ac Hiacin
thus Kowalewski Maarum et absen
fratris frater germanus et GG. Filiastri
cum Matre sua Scientes per optime
se Maarum et absen fratrem medietatis
Sortis Bonor. Rostkowo ex Jure quaesito
a G. Jacobo Strzeszewski quam ex Jure

naturae medietatis medie Sortis hoc
Bonor Rostkowo erga quartam portio
nem respective totalis Sortis "pro respicien
rentem devolutae Haeredes" post ob Pa
rentem quaesitis Juris et ex re Jurisnatu
rae trinas portiones Maiorem et absentem
fratrem respiciens totaliter non possidy
se attamen ipsi pro loco quartae por
tionis Sortis Br Rostkowo Eiusdem Con
cernens medietatem Sortis ejusdem
possidendo secum Maiorem et absentem
fratre ad Exdivisionem Substan
tiae Mobilis et Immobilis fatis ob Jo
annis Kowalewski derelictae accede
re nolunt usum fructum et proven
tum Ex Eadem Substantia indebite
percipiunt Inventaria ac res Mobilis
fatis ob praenominati Parentis derelictae
in simul Cum Jo Kraszewski disperse
runt et usui suo applicarunt Ter
minationes deperdiderunt aedificia
desolarunt Quare Maiorem de Indi
catione praemissorum omnium ac in
pingendo in ordine Exdivisionis
Substantiae "tam naturalis quam quaesitae" Condere ex jure Maiorem
quae facta dolet informa Latur

Matthey Kowalewski

Illmus Adm Rndus Vincentius Czmielewski Praeptus Ecclesiae in Ka
mienica Sub et Commissarius Reverendissimi Conc Suae et Lbri Alberti
Subditi nne in et Comis Franciscum Margrabski Maiorem eo Idem
Ex Eo. Quia Licet Si Suprascriptus L Albertus Quotam in vim
Auctoramenti ab Ipso Elevatam brevi tempore per Emm Cywinski Relega
Non tam libenter quam reverenter.

venit

Relegavit a Jmpossibilitatem Postanas per se Ej Obsequium. Renon
strawit, Allamen Ippé minime premisse impossibilitate Allend
Sumne Quotam in Vim Audramenti per se perceptam Ippi Rele
gatam absq Ulla Rõe Suspecte noluit Quinimo. Illatis Com se
Maane per Eum Coram Actis Grene Paulo Superioribus Maõne
Suum Maõne pro Statu Tuine memorati L Alberto Scandia
ab Aliquot Annis insipantes Suo citeriuple apud Subditum D.
Lubsuire
Jurisdictionem ad hunc tempus Obeundis ac adactione Ejus ad
hastanas Ippi Obsequia ad Judm Com Planen
morens Debite Convenit
Processus vi pertinentes Aggravat Ac in frustraneas Litis Ex
pensas Reducere nititur Quare Suus Maane Comes se
Passu grevat de Jndebita Vexat ac processu vigilie Aggra
vatione tum Jmpugnandis respectu premissa panis Sta Paty
Ster quam Solemnissime Maatur

XVI Cremebenstrie

V.P. Famatus Martinus Klein Kgeuricz Civis Planscanus ci et Cambia
PP. Josephum Kamuisti et Valentinum Dwerzanouski nõe pro
Ppõe Maatus est Dñs Pr Co. Quia Videm P Kamuisti Lat Si
Penam Dupliem Quadruplem Mplem Damni ci Judicijs Pu
ansulantibus Civitatis Planscanus Se Re Matis Du Dacima
Nona Mensis Junij 1782 Aõ Inter Eunes P Kamuisti ab Una
et se Maane ac Pte Famatum Bonaventuram Klein Kgeuricz
Suj Maõne Tutorem a Judicio Jmquisitionibus emanatis a Si Maane
Ippi Adjudicatam et Solvi injunctam levavent Supj Maanes tam de
levata Pena quam de Omnibus et Singulis Prolusionibus. Ppõe
Requisitis Allegant, Allamen loco Responsionis vicem per Suj Maane
De Jmmissis Quotationis Expensis Pane Quadruplicis Quotiendem.
Marcis P Segra de Acta Exactis Dñmis tam ex se Maane quam ex Famati
Bonaventura Klein Kgeuricz Ej Adjudicata per Medium ac Maane
levata Requirer Jn Personam P Valentin Dwerzanouski Coram
Actis prem Paulo Superioribus Respondere presumpsit
Spes quoj Dwerzanouski in Majorem hominis ætatem Natis detractionem
et Enervationem Salutaris Suj Maane Ippia hanc Expensarum
ab Eo procurari. Quare Suus Maane Comes per Jmissi Ejusdem

Adriano

Obvianae fortunae Suae integritati de Nullitate ac Cassatione Pallegatae Cessionis quo ad Medietatem praemissarum Marcarum tum insubsistentia Cujusvis processus. Si qui Interessent ac Imoganae poenis fuit pro Suj Maiestate Elusione Iterum atque Iterum quam Solennissime Maatur.

Marcus Kierskiewicz m.p.

Suscepta Protestatio ex parte Comparitione S. Laurentij Unurzyski vi et Contra SS. Antonium et Gabrielem Unurzyskie Fratres Suos Patruelis Rnae per Ipsos nulla habita ad se Provenientem pretensione Suj Provantis in Oppido Raciaz Domoque Tamali Kłoszewski Civis Raciazensis praeventi et Illius modeste se se genere infestationis aggravationis Oppressionis pro pectore Arreptionis arrepti hic et Illuc protrusionis Concussionis Concussionum quae licet non Sunt obductae Inquisitione tamen probabuntur Inflictionis Comminationum Variarum propallationis, Dari non Contentanae se praemissis Violentijs quinimo Causas Augere et Cumulare Conanae Suj Provanae Multis in locis Varijs Coram primis Inique laesionis diffamationis postpositionis Verbis asperis honorem Intominiatae ac bonam famam denigrare Saepissimis temporibus affationis, ac post Civis Sufferre Appremissionis Exende Metae legis transgressionis ac aliarum Violentiarum et Inconvenientiarum Omni Inquisitionum genere probandarum facta quae dabitur in forma latur.

Laurencius Unurzsky m.p.

Suscepta Protestatio ex parte Comparitione Infidelis Leyzer Smulowicz Arendatoris Tabernae in Bonis Gorice Podlesne Sitae in et Contra Illrem Adm Rndum Jacobum Drozdowski Praeptum Dzieklanciensem rnae per Ipsos Suj Provanae per Bona Dzieklanciensia Domum Suam Proficiscens Nulla habita pretensione Infestationis Aggravationis ob timorem Sugentis insecutionis, Insecuti Excitatis Ricis et Contentionibus Convocatis Subditis de Bonis Dzieklanciensibus Oppressionis Atque Colaphisationis genibus Conculcationibus gravis ac diuturni Morbi Causa Existentionis Exende Conc. leges Rnae processionis ac aliarum Violentiarum et Inconvenientiarum facta quae dabitur in forma latur.

לא נערך ... [illegible]

Suscepta Protestatio Et Pti Comparitione Jnfidelis D. ad Simulo
nio Jnfidelis Jakob Barkowicz Judæj Plonscensis Comitis Matris alias Dorsk
Jakubowicz Filij Et quios Superscripte Matris in aprīa Spiritti Filij Suis
ad Jnfidelis Jakob Barkowicz Manti et Parentis Suj unbus vi Com Dñi
Matthiam Cywinski Rñ per Spū habinas hic in Ciuitate Plonscensi ad
hæreditatem Per Sacra intrinseca Jmpurtm Extrinseca Scripturas.
diuidendum Per Sacra intrinseca Jmpurtm Extrinseca scripturas.
Quas hæredj ad Sinistram ipsi Jnformationem Quota Quinq
Illmus Dñus Sca Polonus a se Manus diuisionis post lustrationem ad
rationem Spiritali hæredj Sup Maāe Psalm hæreditatis extradare Comas
sionem Spiritali hæredj Sup Maāe Psalm hæreditatis extradare Comas
et Supra Salam quotam pro hæredes Datam et habere Volens Jnpetationis
Aggrauationis oppressionis Asserens sibi aliquo Mitte Dennsuli
Suj Privatæ Commorabantur magna cum feruore ac Clamore Superuiua
rionis Superinvasionis hoc Receptionis mentionati hæredj et Solutio
nis Superinvasionis hoc Receptionis mentionati hæredj et Solutio
nis Spiritali Manti ac
nis Spiritali Manti ac
Parentis nulla data Et Occasione Concussionis Strangulationis
Crinum et Capite Evulsionis Suj Privatæ Filij ac Judicij Tumultuo
Aduersione Similj modo Tractationis Concussionem quas licet
non Sunt Secuta Jnquisitorum tamen Spabantur assistionis mani
bus Contusionis quibus Circulationis Pulsionis Sua Privatæ
Propriæ Et Cubili vi et Violenter Interceptionis, Interceptis ad Multas
Requisitiones nolle restitutionis Aliasq permultas Violentias
Interq quasdam Jnsolitas Exprimentes Jnquisitoribus Spbantes asperatio
nis Crudelitatis legis Terrores Jnquisitionis et pœnas vi et Malis
Dequibus Supra Spū Jmpetrans de Restitutione Spallegatis Pulsionis
Juste quæ Dabitas in forma Latior.

Suscepta Mañ ac pti Comparitione Sua Mansina Sdowska ac Spiritali
Et Pti Sdowski Fratris Suj germani vi et Compatris Martinum Sikorski
et Annam Radwanska Juniam Cons Rñ per Spū Quota Undecim Pt
rone Illmus Dñus Sca Polonus per Spū a Se Mañ vanijs temporibus ad
Computa Verbalia Contracta mutua Ad Multas Suj Mañ Spe Et
Sunt Requisitiones nolle Solutionis quinimo Dessuj Et Allaborationis
Eundi Suj Mañ injunctionis Dedilationis Jnpetrata quota
Juste quæ Dabitas in forma Latior.

Mansina Sdowska ⁊
Petri Sdowski ⁊

P2 Videatur hoc loco Relatio Editae Citationis pro Judicijs ~~[illegible]~~ Ex Pte Gsor Stanislai Dzierzanowski et Rosaliae Kruszewska in vicem Congum Stephani Zabowski et Franciscae Grabowska in vicem Congum Conc. GG Mathiam Parentem Josephum Filium Simonem Parentem Paulum Filium Kruszewskie per MRGP Bernardum Paulum Bonawicz de Boncwo Cmethonum Authem et Jurat. Rnta pro ut Copia exstat in productis Ex pro Judicijs Trib. Plocen. In Racia Celebrandis

Videatur

Actum in Plonsko in Terminis Combus Tribus Plocen. Districtuum Plonscen. Simul et Raciaciene Hoc pro Dm Septuagesimae proxa Scilicet Die Nona mensis Februarij Ao Dni 1787mo. Celebratis.

Videantur hoc loco Relationes editae Citationum pro Judicijs Crnis Plocen. Ex Pte G Fabiani Rakowski Conc. GG. Zbyszynskie Karwowskie Congeae Starzewskie per MRGP. Joannem Maychrowicz de Rostkowo Authenticum et Jurat. Rntae pro ut Copiae exstant in productis

Videatur hoc loco Relatio editae Citationis pro Ejusdem Judicijs Ex Pte G Joannis Karwowski Conc. G Fabianum Rakowski per MRGP Paulum Bonawicz de Boncwo Cmethonum Authum et Jurat. Rlis pro ut Copia Exstat in productis

G Albertus Brudzienski Sanus Rnt Qnia Ipso GG Bonaventuram Cotkowski Antonium Czermienski Josephum Czapielski Albertum Brochocki Josephum Grontwald Felicianum et Ignatium Zypickie Petrum et Franciscum Kowalski Cujusvis nnis Mysłakowski Petrum Brudzienski Rntis fratrem germanum in suos veros Solummet G Petrum Brudzienski fratrem germanum Specialem Plenter eligit Constituit ac Solenniter ordinat Dans et Concedens Ejusdem Plenipotentibus Suis plenariam facultatem et omnimodam absolutamque potestatem Causas Suas

Judiciarias

Judiciarias gtlt omnes et singulas
in Judicio quovis vel officio Rm ma
jori Minorive Subsellij cum quibus
cunque Personis et occasione quam
vis Interveniente tam ex actorata
quam Reata vertere et agitandi fuendi
defendendi processus Instituendi In
stitutis ad finalem Juris gradum
deducendi Juramentum attentandi
Decreta Suscipiendi a Contrarijs appel
landi poenas Judiciarias levandi vele
vatis quietandi Executiones Urgendi
Intromissiones in Bona offerendi
Salimet G Petro Brudzienski Rntis
fratri germano Sammas post olim
G Valentinum Brudzienski Instiga
torem Castri Plocz sterilitter decessum
Rntis fratrem germanum in se Rntem
erga alios fratres devolutum in Bo
nis Kłobukowo Molendy ac alias in Terra
Dobrinz ~~[illegible]~~ Consistentes haerentes
Decreto ~~[illegible]~~ Judicij praesen
tem cum poenis Justis ac Marcis
adjudicatum a quo Interent percipien
di de perceptis quietandi seu in
Personam persolvendi transfun
dendi et cedendi Condemnatio
nibus ex Parte Sui Rntis super
quocunque in quovis Judicio vel offi
cio obtentis et publicatis objiciendi
et a loco standi arcendi rigores
Decretorum Extendendi Manifesta
tiones cum publicationibus faciendi

Complanationes Iuvandi Ceteraq
munia veros et Ltmos ac Specialem
Plenitudinem Concernentes delito Legis tra
ctu et ordine peragendi et Exequendi
promittens et Inscribens se quidquid
per praedictos Plenipotentes gestum
factum Constitutumve fuerit pro Ra
tho grato firmoq ac valido suscep
turum Quam Quidem Plenipotentiam
ad Triennium Integrum duraturam
roburq suum ac valorem habituram
vultque praesens declarat praesens sua
Rnae praemissa firmam

Wojciech Brudzewski

Videatur hoc loco Oblata Decreti
Compromissorialis in fundo Bonor Gozdowo
Inter M Casimirum Czerenicki
ac M Rokitnicki ab una et G Czer
nielewski parte ab altera per IM Su
perarbitrum et M arbitrum plate
manibusq Eorundem IM Superarbitri et
M arbitri propria subscripti pro ori
ginale ejus extat in praeventis

NS. Videatur hoc loco Oblata Decreti Compromissorialis in Fundo B. P.
Gozdowo Inter MM. Thadaeum

Actum in Plonsko in Terminis Combus Tribus Plocen
Districtuum Plonscen Sonal et Raciaszen Sabbo post
Dnm Septuagesimae pro Scilicet Die Decima Mensis
Februarij Ao Dni 1787mo Celebratis.

NS. MRP Providus Valentinus Kwasniewski de Kosiny Bartoszewo Authus
et Juratus palam Rnt Quia Ipse habitis Secum NN. Valentino Dzier
zanowski et Isidoro Brulinski in Evidentiis testimonium Secum assumptis

Ex offa

Opā Requisitionis M Fabiani Mytkowski Camerarij Trib Lanckoren
sis in pratio Bonae Strakowska Requiem hauriendi Dei Indulgentia
mensis Novembris Ao Elapso 1706. Ad Gloriae Condescendendas Piadum Ope
Suprascripti Bonis Strakowska Sub Requiem hauriendi dictum Incipien
tia per Elucubrationem Aggerio Circa Molendinum in Bonis Strakowo
Situm. Aqua Submersum. Vidit et Detexit Conspexit de quo plene Jo
mlio fuit Relatum et Ex quo Curres fuit Quindecim quotannis
Collig Solebant.

P Casimirum Galemski Camerarium Trib Vigrien Sancte mitt R Rint
Quia Ipse P Fabianum Mytkowski Camerarium Trib Lanckoriense
in Suum Ver Unum ac Splem Plenitudinem Elegit Constituit Inscribit
ac Solemniter Ordinat Dans et Concedens Ejus Plenti Suo plenariam
facultatem et Omnimodam Absolutionem potestatem Condemnationibus
tam Vigore Juris Cessi Ac Renunciantem Quatenus quam ea Plenip
Suj Rntis Super quocunq; in quovis Judicio vel Officio Rnt obtenti
et Obtinendo stricinus et adhuc Stans arenae Panam in Constitutio
nem Rem Ad Judicata et Adjudicanda Levandae de Levatio nne
Rntis quotanos quod si non persolutae non fuerit Virgore Decreti
Extendendi Manus cum publicationibus Interponendi Confessionis
nia Ver Unum ac Splem Plenitudinem Concernente dicto Legio tractu.
et Ordine proagendi et Exequendi Permittendo et Inscribendo se Jos Rnt
quod quid per dictu Plenipotentem Judicia rte Unā actum gestum Consti
tutumve fuerit p ratho grato firmo ac Valido Suscipiendo et In Nihilo
Contradicendo Sine Quanq; quidem Plenipotentia ad triennium Integre Dura
turam roborq; Sumam ac Valentem habituram Vult ac plene Declara
tis Sub Damnis Impensis p quibus cuiusq; Rempublicam Suis
cum possent.

Dedatur huic loco Relatio Edicta Citatio p Judicium Competentium Ter
rarum Rnt Varsaviae Agitatas Ex Pte P Valentini Dzierzanowski
Cone Tarnatos. Benaventuram Kleinfeldiae et Franciscum Szniegui
ski Civis Plensnen Dei Indulgentia in Actis Contenta per MRSPC
Valentinum Kwasniewski de Kesmy Castellanum Actuq; Spectabilis
Lecta per Copiam exstat Expeditio

Dedatur huic loco Copia Mandati ex Parte P Adami Malewski Cone
SP Petrum Laurentium Barthelemaeum Paulum ac Joannem Mate
maskie tum Felicianum Malewski ac Alios Rpta [illegible]
Rusciciniis a Summa Mille Florenos Polonos in Bonis Drachowo.
ac Myszyno in parte haereditis et per Antecessores Suos Levata ac ex provenientis

ac si proveniens Provisione a Summa Octuagentorum Sexdecem Tyne in Veni dotis G. Conegundi Mirzynska ob Pauli filiae cum ob G. Marianna Makomaska procreata primi ob G. Simonis Myszynski Secundi voti G. Feliciani Malewski Conti per G. Stephanum Makomaski Ejusdem G. de Mirzynskie primo Myszynska Secundo Vold Makomaska avum Interciso Nupliali assignata derivanti ab Ejusdem Mosis Makomaskie debita pacificata per Ejus G. Feliciano Malewski Ex prorogativa Maritali debita per praefatum Malewski indebite pacificata in qua fundus Reputationis Summarum in pacificationem Onerum ad Civitas in Bonis Malewo Sittas per Ticodictum G. Felicianum Malewski ac Alios Maanti Resignatas regulantium per eum ad pacificandas Maanti non perrectorum quinimo Caetatorum per Maantem Conversarum in Cautae in Omnibus Bonis ac Summis Evictionis reperitur nulle Solutionis ac in alijs Circumstantijs facta quae Extat in productis

J. Adam Malewski

Videatur hoc loco Relatio extradita Citationis pro Judicijs Castrensibus Servicii ex Parte G. Josephi Lipowski BCP Cum GG Ignatium Lasocki Stanislaum Pruszczynski per MRGP Paulum Bonewicz de Bonewo authentice et jurato recognitam prout extat in productis

---

Videatur hoc loco Relatio extradita Citationis pro Judicijs Castrensibus Servicii ex Parte G. Antonij Stachurski Cum G. Mathaeum Duplicki per MRGP Jacobum Wlocki de Wlocki authentice et jurato recognitam prout extat in productis

---

G. Simon Brzeski Suo et G. Mariannae Brudzienska Consortis Suae nomine pro qua pacem Cavet et se Inscribit Sanus Rud Gnalem Plenipotentiam cum Personas GG Petrum et Stephanum Brudzienskich Bonaventurae Cotkowski Antonij Czermienski Josephi Czapeski Alberti Brochocki Josephi Grontwald Feliciani et Ignatij Lempickich Petri et Francisci Kozickich Cujusvis nominis

Myslakowski

Cujusvis nostri Mysłakowski Pauli Zł
towski Josephi Pułtoski Melchioris Mieczyn
ski Caroli et Stanislai Zurowskich Jose
phi Lesowski Mathiae Starzeczyski Va
lentini Jozefowicz ad Causas Suas et alias
Coram Judiciariis quibus omnes et singu
lariter Judicio quovis vel officio Nostro
Majoris Minoris Subsellii Cum quibus
cunque Personis et occasione quaevis
Intervenientiarum tam ex actoratu tam
reatu vertere et agitandi Idque ad Tricen
nium Integrum Pensionem Suam Nostram prae
missam firmam

Szymon Brzeski

Infidelis Juliae Zelkowicz Judaeus et Mer
cator Plonsecz cum et Cum Eo Petrum et Fran
ciscum Korzybskie Manifestatus est idque
Eo Quia Quamvis Suus Maiorum Sum
mam Quadringentorum Quinquaginta flo
rum a Eo Petro Korzybski ad Scriptum
Manuale pplusquam ab annis decem
mutuo acceperit ~~[illegible]~~ tamen Eandem
~~[illegible]~~ Rathatim tam parato peculio quam
etiam variis Mercimoniis Ejdem Petro
persolverit nonnisi tantum Triginta
florenorum Polonicorum ad solvendum ~~[illegible]~~
Juxta obligationem in praesentia
variarum Personarum Linei ricibus cum Eodem
Petro Korzybski factam et in Loco Scri
pto manuali annotatam superresta
verit attamen Ipsi Celato apud se
~~[illegible]~~ Ipsi Scientes per optime quod

haec scripto manuali super praeno
minatam summam Quadringentorum
Quinquaginta flor. Pol. per Maag. Ejusd. S.
Petro Korzylski dato in quo annotatio
nes exolutarum ~~quotarum~~ ex eadem summa Ra
thatim quotarum et tributorum in vim sum
mae ejusdem mercimoniarum extabant Ma
nifestationem coram actis praesentibus respe
ctu praetensae solutionis totalis summae
obiciendo Sili Maag. quandam Intercepti
onem supramentionati scripti per S. Fran
ciscum Korzylski suo et Petri Korzylski
fratris sui nomine cum se Maag. Interposi
ta Maag. summopere circumscri
pserunt praetensionem illegalem ad se
Maag. respectu ~~praet~~ solutionis sum
mae Quadringentorum Quinquaginta flor.
Pol. per Maag. vix de non integro pa
cificatae non nisi in quota Triginta flor.
Pol. remansae formare praesumpse
runt Interceptionem scripti apud
ipsos cum annotationibus exolutarum et
perceptarum summarum Reperitalis ex quo
dam praeconcepto praetextu Sili Maag.
indelicite objecerunt ~~in~~ Trinoque
suo ~~pro~~ Judicii officii Castr. Plocen. pro so
lutione totius mentionatae summae mo
do quo supra pacificatae edito Injus
te quinimo vexatorie aggravant et
in litis expensas inducere conantur
de injungenda itaque praenominati scri
pti per ipsos Comportatione ejusdem scri
pti Cassatione indelitaque sui Maag.
vexa ac per Maationem Interpositam sui

Maag.

Maan Circumscriptione ac Irrogandae
Super Ipso poenis de promptitudine
Exolutionis restan quotae Triginta
fl. Pol. rehabilitionisq. scripti de prae
missis ac alijs Circumstantijs Maan

[illegible]

Suscepta Manifestatio ex Illi Compari
tione G. Mathaei Pruszczynski Sortium Br.
Tyski parva haeredis Cons. G. Ignatium La
socki distinctam Sortium in Eccl. Bonis
Tyski haeredem rne per Ipsum Insemi nationem
in agros suos haereditarios non in tempore
verum in posteriori ultra bonam Economi
cam Quaerendo secum Manifestam ritas
et Contentiones ac etiam propter suas Mani
festam oppressionem et faciendae in In
ventarijs Injuriam Importationis et
frumentorum suorum in Campis post Festum
Sancti Michaelis Archangeli Conser
vationis et Eorundem in tempore solito Colle
ctionis neglectionis anserum Septem ~~[illegible]~~
~~[illegible]~~ manifestam nullis de damnis Inter
fectionis jam vero octo anserum Canibus
Concitationis et per Eorundem Canes devoratio
nis Causationis porci ac suis fructiferae
Maan. Prior. Canibus Similiter jam
post Messem Circa Fr. Sancti Martini
nullis de damnis Concitationis et Eorundem
Exhalationis Causationis damnorum plurimo
rum ac frumentis et pratis Inventarijs suis

quot quot annis Mationis Extende Inspe
riationis ac aliam Pretensionem et Impensam
facta quae dabitur in forma Latior.
Mathaeus Pruszczenski rb

Suscepta Maatio ex Pti Comparitione G
Bartholomaei Nadratowski cum G Antoni
um Lutkowski ac alias rne per Ipsum obtento super
se Maaj pressu post Subsecutam in Sorte
per Maaj possessa Traditionem ejusdem
Traditionis ad acta authentica nec perse
ctionis frumentorum quasi modo ex agri
traditis Collectionis Extra agrorum
pro hiemne nec seminationis de In
pungenda Traditionis ejusdem Comparta
tione dandique Calculi ac bonificatio
nis Pretensionem facta quae dabitur in
forma Latior. Bartholomaeus Nadratowski rb

G Josephus Pruszczynski in et adversus
GG Albertum Karwowski et Josephum
Niegorski et Ceciliam Kowalewska Con
juges Maatus est idque ex eo Quia Ipsi
GG Niegorscy Conjuges Mita
secum Maaj verbali respectu dotis Eandem G
de Kowalewskie Niegorska respiciens
pro summa Centum quadraginta
flor Pol Combinatione Sub Pretextu Loca
tionis ejusdem Summae Concertatae Sum
mam quadraginta flor Pol a se Maaj
in vim Concertatae Summae accepit
ac deinde G Albertus Karwowski Sortem
suam in obligationem GG Niegorskiem
Conjugibus dimittere offerendo et ad Can

cellariam

Cancellariam Cath. Plocen. pro Conficiendis
Transactionibus adveniendo obstante Con
cursu ad Transactionem Conficiendam variar.
Personar. ~~nullam Transactionem~~ nullas
Transactiones tam Ex Niegorscy respe
ctu quietationis de Summa Concerta
ta quam ~~[illegible]~~ Karwoski respectu Locatio
nis Summae Confecerunt levata totali
tam per Ex Niegorskie Conjuges quam per
Ex Karwowski in vim exdotationis verbali
ter Concertata Summa nec quietationem
de Summa nec Inscriptionem Super
Summam levatam ~~[illegible]~~ recognoscere nec aliquot
quodvis manuale documentum in rem
Maiorem tribuere voluerit Quare Mani
festans obviando Integritati Summae
Suae de ~~[illegible]~~ tam quietatione
~~[illegible]~~ in rem Maiorem
quam Inscriptione Super Summam Cen
tum Quadraginta flor. Pol. ~~[illegible]~~ in fun
damento verbali Conpositionis pro re
Ex Niegorska ~~[illegible]~~ recogno
scendae liberationes Sui Maiorem apprehen
sa exdotatione Ex Niegorska Irrogan
disque poenis pro praemissis ausibus in
Ulcionem Sui Maiorem perpetratis Item
Itemque Maiorem Summam Centum
flor. Pol. ~~[illegible]~~ dotalem
Ex Niegorska respiciens a se Maiorem leva
vit

Josef Praszczyński

Suscepta Protestatio et Ob. Comparitione
G. Pauli Kruszewski suo et GG. Hedvigis
de Bonkowskie Conjugis Suae tum Simonis
et Mariannae de Modzelewskie Juniorum
Conjugum Parentum Suorum nomine cum GG. Pau-
lum et Franciscum ac Valentinum Kruszewskie fratres
uterque germanos nomine per Ipsos et quidem Dnos suos protes-
tans et absque ~~[illegible]~~ laesionis diffamationis
saepissimis temporibus in honore Contem-
plationis visionis cujusdam super hor-
tum oleribus seminatum ac ~~[illegible]~~ ac
Pomarium arboribus Praejnaticissimis in-
plantatum ex re quasi effossionis per pro-
testans et absque vero de quo nunquam pro-
bat nulliter obiciendo Conductionis
praesumptionis ac deinde Calumniarum va-
riarum cum denigratione honoris et bonae
famae protestans et absque propalationis
honoris per id Traductionis et prostitutio-
nis Coram vanis Personis protestans et absque
verbis Inconvenientibus et bonae famae
novicii affectionis dishonorationis post
positionis damnorum plurimorum in frumentis
et pratis Inventarijs suis die ac nocte quot
quot annis Illationis ad Extremum per
G. Paulum Kruszewski unicus suis per se
vero Joannem aggrestem alterius suis
protestans et absque propriarum nullis de damnis
Cautis cum citationis et missae Canum
exhalationis Causationis Exinde cum le-
ges Rmae processionis ac aliarum hyemalium et
notarium Contra quod dolet [illegible]
Latius Dnos et S. Joannem aggrestem

Paweł Kruszewski

Susceptam Tranzyt

Suscepta Protestatio ex Pli Comparitione G. Fran
cisci Zochowski Suo et G. Eod. Kruszewska Con
sortis Sud. nre Cq GG. Franciscum Gąsiorowski
et Mariannam Chowińska Conjuges nre per
Ipsi Sumpta quadrat re Comissionis ex Consistori
Ploeq Cq Ipsum ~~[illegible]~~ emanata sus pro
testaq et alq Consortis Iesionis diffamationis
in duellum lege publica vetitum protestaq
provocationis disgustibus Satiationis hono
ri ulq locor et Coram vorijs Personis detra
ctionis in ictam protestaq variar Commina
tionum ppalationis Comburere Domum
ptestaq appromissionis verbis Inconveni
entibus multotiens affectionis domus pro
testaq Cinis vicibus perpetrarq Conjuges
Invasionis violentiam percussionis famu
lentium fomentationis et a servitijs avoca
tionis Conationis Insuper in Sorte Protestaq
hereditarie ob Eod. G. Gąsiorowski quadrata
Sylvae alkeatiae ac piror ~~[illegible]~~
Excisionis et pro foco Conversionis Exau
de Cq Leges Rnae processionis ac aliorum vio
lentiarum et Injuriarum facta quae dolosa
forma Latur

Franciszek Zochowski mp.

Suscepta Maatio ex Pli Comparitione G. Ita

Suscepta Maatio ex Pli Comparitione G. Le
onardi Chmielewski Suo et G. Antonij Chmie
lewski Camerarij Terni Zawlinę Parentes
Suj Bonor Ogonowo Haeredis et Possessoris
ac aliorum nre Cq Mean Elisabethem de Kra
szewskie Relictam ob M. Stanislaj Dembowski

Vexilliferi Zawskiej Consortem Viduam Bo
norum Dziechtarzewo Rylitwy et Sortis Bo
nor Ogonowo suo Jure Perestricon rne per
Ipsi duor parium Bonum Laboratilium plusquam
viginti unius aureor hungaricalium valentium
per Remissos suos ac alienos famulos ac Sub
ditos ad fundum Bonor Ogonowo ex Matris
abjugationis et ad Bona Dziechtarzewo
nullo in fundamento legis et Justitiae sine
ulla ratione acceptionis et ad requisitiones
ac etiam officiorum arestum non Extradi
tioni Carentia laborum a Bobus provenire
Solita privationis perindeq Suj Maanc
et absq Injuriationis ac aliar Inconveni
entiar peractionis adhaerendo officioso
aresto Coram actis Ipsius anno proxime elapso
Solve vel facta quae dalit informa Latur.

Leonardus Chmielewski Mena

G Anastasia Malczewska Virgo adul
ta Cum G Matheum Sokolnicky Maanta
est in eo Quia Ipse G Sokolnicky non Exo
luta Sili Maanc Summa Ducentor Vi
ginta quatuor Flor Pol in Bonis Iowna
tij haerenti nec provisionibus pro septem
decem anni ab Eadem Summa retentis
se Maanc ad Cancellariam Castri Cie
chanovij Conduxit et ad recognosen
dam quietationem authenticam de to
tali Summa et provisionibus pro nunci
si tantum Septuaginta duos flor
Pol Sili Maanc ad rationaliter provisio
nem ad manus exolvit Maanc in prae
sentia maanc Literar Ignaram Supervenit
mysti

in praemissis Summopere elusit et
injuriant Qua propter Maiori obsi
ando Integritati Summae suae ac pro
visionum ne per praemissorum Superin
ductivam quietationem in ~~[illegible]~~ Sum
ma praemissa damnificetur do nullita
te ejusdem quietationis Coram actis Ca
thy Cuchanez per Mag. in rem Ipsius
emunctive Subsecutae exhibi et alij
rationibus Subsistere non valentes
ac de Irrogandis Super Ipsi poenis Ite
rum Iterum Mag.

~~Ka~~ Anastazya Malu
zenska et

Actum in Stocko in Positione auto
rum Terrestrium Plocensium Te
na Secunda post Dominicam Miseri
cordiae proxima Scilicet die ~~[illegible]~~
Vigesima Tertia mensis Aprilis Anno
Domini 1787

Coram SS Sigismundo Skwarsky et Hiacin
tho Przedpełsky Cameronijs ac Paulo Zo
łtowsky Ecclesiae Notario Terrestri Plocensi

S Mathaeus Zgorzelsky et S Andreae Zgorzelsky
filius cum ad S Marianna Ecclesiae peractus
ad vero SS Pauli Ecclesiae et Annae Zakrzewska
Conjugum Nepos ad autem S Mathiae Zakrzewsky

Sortium Bonor Zakrzewo Kolczyno dicto Kurkowi
zna Haeredis et Agnethis Czarnowska Conjugum
Pronepos in et Cum Jacobum Zakrzewski ejusdem
Mathiae Zakrzewski Maaris proaui filium cum
Catharina Kolczynska procreatum Maatus est
ergo ex eo Quia Ipse Sciens per optime Eundem
Mathiam Zakrzewski Parentem suum Cinu
lum esse in primo cum Catharina Kolczynska
praedictum Jacobum et Mariannam Sebastia
ni Lukoski Consortem in Secundo voto cum
Agnethe Czarnowska Thomam Annam et Pau
li Kielicki Consortem Theressiam ~~[illegible]~~
filium et filias procreasse in vitaque Sui suos pu
pillos ex Agnethe Czarnowska Sortium Bonor
Czarnomino Lazany haeredissa progenitos ad fa
ciendam in Personam Alberti Mathiae et
Mathiae Czarnowskich Super Sortes Bonor Czar
nomino Lazany in anno 1713 Coram actis Ca
strae Plocensis resignationem ~~[illegible]~~ suo spatio attraxisse
et assignatam Tribuisse Summam pro Praetio hanc
Sortium ex Capite ejusdem Consortis in eosdem pupil
los devolutam et ut praemissum est abresigna
tam ad se recepisse itaque obrationem resigna
tam in Bonis Czarnomino Lazany per eosdem
pupillos in assignatam Sui Sortium et perceptionis
ad manus Suas pretii Suas Sortes in Bonis
Zakrzewo Sed dictas Kurkowizna sub uno
anno et actu actis Ejusdem Castrae Plocensis praefatis Suis
Pupillis Scilicet Et Thomae Annae et Pauli Kie
licki Conti Maaris aviae et Theressiae Virgini
Kinupt Zakrzewskiem resignasse Summam
Trecentorum florenorum Potae Catharinae Kolczynska
Consorti Suae ~~[illegible]~~ ejusdem Jacobi Zakrzewski
Matri Inscriptam ex Sortibus Bonor Zakrze

Zakrzewo pupillis suis ex D. Agnethe Czarnow
ska peractis abresignatis in alia Bona Sieli
ut Lukoszyno Berly transportasse et dimissis
totalibus in Bonis Zakrzewo Kolczyno suis
pupillis ex D. Czarnowska peractis sortibus
in pacifica possessione Eorum reliquisse seque
ipsum in Bonis Lukoszyno magna et Lukoszyno
Berly ubi summae ejus in obligationem sortium
extabant collocasse et vitam suam ~~[illegible]~~ Undem
continuasse post fatum praenominati od D. Ma
thiae Zakrzewski Parentis suis Maior autem
pars ~~[illegible]~~ tam per ipsum Jacobum Zakrzewski E
summas notabiles post Parentem derelictas
in Bonis Lukoszyno magna haerentes ad ali
quot Millia excedentes attestantibus authenti
cis documentis levasse et usui suo prae
termissis ~~[illegible]~~ antecessoribus Maior
ac se Maior applicasse attamen ipse
receptis ex Bonis Lukoszyno magna et Lu
koszyno Berly notabilibus summis Paren
talibus nihilquidpiam soli Maiori nec an
tecessoribus Maior tribuit ad sortes autem
in Bonis Zakrzewo cum altera sitas per od Maior
pacem Maior antecessoribus abresignatas
per caput antecessor Maior ad Maiorem deven
tas se se involvere intendit Resignationem
in anno 1713 ~~[illegible]~~ per Parentem
ejus factam vitare praesumpsit se Maior
processu injusto tam in officio Castr. quam
Judicio praesq. aggravare non desinit in
litis expensas non medicas induxit de in
delicta itaq. sui Maior vexa et processu aggra
vatione Resignationis Maiorem suam in
Eum od D. Mariannam Zakrzewska od D. Sebastianum
Lukoski Contra Successoresq. ejus

vitatione tum quoque de Vindicatione portionis
Summarum ex Bonis Lukoszyno magna et Bartis
per Ipsum ac ad Ipsius Sororem et Sororinos perce
ptarum se Magnificum Juris naturae Concernentem
ac de Proganda super Ipso poenis Vistendo
se Circa haereditatem Sortium Bonorum Zakrzewo
dictorum Kurkowizna per ad Magnificum provocare
Magnificum acid et ejus fratri et Sorori resignatum
Iterum atque Iterum atque Iterum Magnificum
Mathaeus Zgorzelski etc

G. Paulus Zołtowski Vice Notarius Terrestris Plocensis
Illustrissimi Josephi Szczytt Castellani Brestensis
Lithvaniae ordinis Sancti Stanislai Equitis
Specialis Plenipotens quam primum per Ha
cam Burgrabium Castrensem Plocensem et Illum ad
modum Rndum Hiacinthum Archicollegia
tae Lanciciensis Secretarium Cieslinskie Sui
Magnificum Illustrissimi Principalis pro Solutio
ne Summae Quadringentorum viginti quinque
flor. grossorum Sexdecim Solidorum duorum ab ad
G. Nicolao Rudoski Sortium in Bonis Ma
czenino Parva et medioevi haerede ad Per
illustrem Rndissimum Felicem Cieslinskim Canonicum
Cath. Plocensem Ipsum Patruum Decanum Cath. Plocensem
adjudicatae Incompetenter Trno pro Judi
cii officii Cath. Plocensis edicto Conventus ex
titerit illico et adstatim nomine ejusdem
Illustrissimi Szczytt Principalis Sui Ex Eodem
G. Burgrabium et Illum Rndum Cieslinskie
Magnificum est ex Eo Quia Ipsi Scientes
perbelle quod Sui Magnificum Illustrissimum Szczytt
Principalis nullas Sortes ab ad G. Nicolao
Rudoski quaesivit Relictas et Successores

ejusdem

yura od S. Nicolai Rudoski possessioni Sortium
Bonor. Męczenina Instituti attamen Ipsi
Sumpto Sibi quodam Praetextu Injusto praefat.
Illem Mcum Szczyt Maam Principalem quasi
modo Sortium Bonor. Męczenina ab od S. Nicolao
Rudoski quod nunquam probabit Juniquae vito
rem pro Solutione Summae Quadringentorum
viginti quinque flor. grossorum sexdecim solidorum
duorum Pol. ad Substantiam od S. Nicolai Ru
doski Relictam et Successores ejus Se se regu
lare in aggravationem Substantiae ad ho
norem Illmi Mfici Castellani Maam Principalis
Incompetenter quinimo vexatoriae Concitarunt
Quare Maam Succurrendo Illmi Mci Castel
lani Maam Principalis honoris et Substan
tiae ejus Integritate de Indelicta Itaque Illmi
Mci Principalis Maam vexa et processu aggra
vatione Irrogandisque Super Ipsis poenis nnd
quae supra Maam

p. Zołtowski VNP

S. Paulus Zołtowski Vice Notarius Loci
praesens per Illustrissimum Mlum Josephum
Szczyt et Tectam de Matuszewicze Con
jugem ante Succameranis Sacrae Regiae Ma
jestatis ad praesens Castellanos Brestenses
Lithvaniae actis Castrum Plocense Feria Quar
ta ante Fm Nativitatis Gloriosissimae
Virginis Mariae Scilicet die quarta
mensis Septembris anno 1776 speci
aliter Inscriptus Plenipotens in Virtute

itaq Superius de actu exarata Specialis Ple
nipotentiae nomine Eorum Illmum MM Szczyt
tow Conjugum Castellanorum Brestensium Lithuaniae
Sanus Rud Gnaler Plenipotentiam in Per
sonas GG Chrizostomi Zielinski Casimiri
Swieczinski Josephi Peplowski Mathiae
Starczewski Mathiae Mazowiecki Mel
chioni Mieczenski Pauli Sulkowski
Josephi Łosowski Caroli et Stanislai Zu
rowskich ad Causas praefatorum Illmum MM
Szczyttow Judiciarias quae omnes et Sin
gulas in Judicio quovis vel officio Nrae
majoris minorisve Subsellii cum quibus
cunq Personis et occasione quarum
in Intervenientiam tam exactoratu
quam reatu vertenti et agitandi prae
sens Sua Recognitione praemissa firmam
F Bonaventurae Cielkowski P. Zołtowski W. E. P.

G Paulus Zołtowski Vice Notarius loci praesen
tis et ex Comisso M. Cajetani Mlicki Poczta
teri Ptolemaeus Coz G Paulum Karwowski Ma
nifestatus est idq in eo Quia Idem G Kar
wowski Sciens pro optime quod post Decre
tum ~~[illegible]~~ Injunctae Solutionis Sum
mae Mille Tynfs Inter Ipsum ~~[illegible]~~ et Odg
Thomam Karwowski Ipsius fratrem ab una
et MM Bartholomaeum Mazowiecki E
et Mariannam de Miłobędzkie primi ob
M Michaelis Mlicki Notarii Terrestris
ad praesens voti Secundi Juvicem
F Judicem Terrestrem Zawiszensem

Conjuges

Conjuges ~~Judicum Castri Terrae Tymphoni~~ ac Sue
~~[illegible]~~ cessarent ejusdem M. Mlicky parte
ab altera latum postq Capessitam per Suj
Maan Principalem P. Bonor fatis et M. Mi
chaelis Mlicky derelictor mediante Inter
Lesdem MM Marouscelici Conjuges et praefatum
M. Mlicky Pocillatorem Ploc Subsecuta
Combinatione possessionem Complanationem
respectu praememoratae Summae Mille
Tynff Inter se Ipsum et Ad S. Thomam Ucarwo
uskij fratrem Suum ab una Mauter Mli
cky Maan Principalem parte ab altera Inivent Summam
notabiliter adrationabiliter Intimul Cum Ad
Suo fratre ab Eodem M. Mlicky Maan Prin
cipali levaverit Sororemq Suam ad
quietandum et levandam portionem Ipsam
Concernen hacce Complanatione se se ob
strinxerit attamen Ipse praetermissa
Eadem Complanatione Cum Suj Maan
Principali Conficta quinimo Celata
pro Solutione Summae totalis Mille
Tynff cum provisionibus adjudicatis jam
in Majori Parte levatis ad Judicium officij
Castri Ploc Suj Maan Principalem
Indelite Concitavit Quam propter Mani
festans Succurrendo Substantiae
ejusdem M. Mlicky Maan Principalis
Integritati de Injungenda Comportatio
ne Complanationi Subsequendaq Summam

per Ipsos et Ipsius fratrem perceptarum obliquidatione de Diligentiaque in praemissis ac aliis Circumstantiis Iterum Iterumque Maiestatis. Paulus Zoltowski VWLP

Actum in Plocko in Positione autorum Terrestrium Plocensium Feria Secunda post Dominicam Jubilate Proxima scilicet die Trigesima mensis aprilis AD 1787

Videatur hoc loco Relatio extraditae Citationis pro Judicijs praesentis Serenissimae ex Parte Gilberti Szczecki Cum GG Praedpolskie per MRGP Albertum Ignatium de Woźniki authentice et Juratae ~~[illegible]~~ ad Bona Praedpolskie ~~[illegible]~~ de hodierna expertum et recognitum prout extat in productis

Videatur hoc loco Relatio extraditae Citationis pro Judicijs praesentis hic in Plocko Celebrandis Serenissimae ex Parte Gilberti Paulus Zoltowski VWLP Cum Infideles Wolski Marcowicz et Rubinatus Szara Conjuges Judices Plocenses per MRGP Albertum Ignatium de Woźniki authentice et Juratae recognitum

Videantur hoc loco Relationes editae pro Judicijs praesentis Citationum Ex Parte Gilberti Adami Malewski Cum GG Makomaskie et M Barthomaeum Zakrzewski per MRGP Thomam Sadoski de Malewo authentice et Juratae Rubrica prout Copiae extant in productis

Suscepta Maiestatis ex parte Comparitione Gilberti Milczynski nomine et Ex Speciali Comissione Gilberti Adami Malewski vi et Cum M Bartholomaeum Zakrzewski Vexillifer Zawoknensis nomine per Ipsos Summas bonas Unius Octodecim aureorum hungaricalium et Tyne Quatuor. Ad Scriptum manuale per Ipsos a Suis Maiestatibus Principalibus Mutuo Contractae Alterius vero Septuaginta Duorum Florenorum Polonicalium Ex Majori Summa pro Variis Rebus per Eum a Suis Maiestatibus Principalibus modo licitato Acceptis debita Restantis Utrasque brevi tempore Exolvi declaratae nolle Solutionis nec

Provisionem

provisionem Applatus Summis precibus Velle pensilaneis Eundem Suj Maanes Pralis Velle injunationes de Validatione Jtaj memorati Syni mas Una Cum pertinentijs facta quas Dabitur in forma latior. Mieczyns[illegible]

Susepta Maa ex pte Compantone P Andrea Lauerstowski mē et Especiali Commisso MM Hieronimi Venatoris Terrae Nurens, Marselli Sucamerarij Sacrae Regiae Mattis et Capitani Castellanie Lyncens Instrum Scitus in quo manus Jaluistich ad et contra MM Tumiscans de Cyprianiskie primiordi ab Mscis Valentini Lodzkowski Secundi. Ac presens Mscis Lucae Petrowski Camerarij Terrae Dobrinens Comitis Seu Juricum Congestus Matthaei Parentis Adoptivi Adalbertus Ignatius et Ludovicus Virgines Innupti Filij et Hi. Spiczynscy et Spiczynscy Lodzkowskie Bonor Vide Ignatium Vice Ligentem Cene Dobrovnicens Felicianum Camium Terrae Dobrinens Iranciscum in Equestri Nationali Comitiatu Petricoviens Fratres uterinos Germanos Lemyckie BP Piesk hereditos Rne per Jpm Suj Maanis Mos Principalium ab Impedimento Illmi Adm Sndi et Mscis Ostrowskich ac Bermanskich BP Wagnerow hereditum. Si legale Apparuerit Dotis Jus Landes Germanes Suj maanes Principales ad Presens hereditos BP Wagnerow. vel in patemitate Onere Regnicolaris per Decreta desuper fundamenta Transadionem nelle Evictionis Eundem Suj Maan Principalium injungere Contentionis de injungendo Pros Principalium Evictione ab Impedimento MM Ostrowskich et Cum manskich pro refusione Damnor facta quas Dabitur in forma latiori Sub Cujus Pecunia Stat.

Andrey Lauerstowski m

Videatur Maa per P Albertum Lachowski Scr et P Joannis Zoyke wski Instis Suj mē Comes P Tumiscum Suchanyzski Vtrum Suum rpte bonificationis fundi Intromissionum Damni de pere ptis quatibj Catuli a Sede BM Loretan. per Jpm nullo iure possessionis Citationis et Inscriptionis per ob P Catharinam Kowalska Maanes Matrem in rem Jpm Rotos facta Cujus Copia extat in Productis

Wojciech Lachowski m

Videatur hac loco Maa per Eundem Comes P Joannem Lachowski Instrum Suum et Illmi Adm Ludum Lachum Lagowskie Praepositum Warmiens BM Sortum Loretan Obligat Possessionis rpte Dimissionis Portio Sortis Maan erga ipm Instrum aequalitet Replicationis nostri dimissionis Inscriptionis obligat bonificationis fundi Intromissionum ac aliis Circumstantiat Intervenita Cujus Copia extat in Productis

W Lachowski m

Videatur hac loco Relatio ad Citationis pro Ludwig ipsius Calbrunen Servit ex Parte Illmi

Actum in Scipne in Positione actorum Terrestrium Plocensium Feria Tertia post Dominicam Jubilate Proxima Scilicet die prima mensis Maij Anno Domini Millesimo Septingentesimo Octuagesimo Septimo

Coram Gg Sigismundo Skwarski Camerario et Paulo Zoltowski Vice Notario Terrestribus Plocensibus

Videatur hoc loco Relatio extradita Citationis pro Judicijs Pro hac ipsa Celebrandis Arcanae ex Parte Gg Caroli Stanislai Rogienski et Hedvigis Kleniewska Conjugum Cum Gg Carolum Parentem Jacobum Ignatium et Mariannam Kurowski Contra Zeleniewski per MRGP Simonem Operias de Wloczewo authum et jurat recognito pro extrato in praedictis

Suscepta Maatio ex Pti Comparitione Gg Andreae Konarzewski Cum Gg Petrum Sigmiatkowski rnd per Ipsum Summae Centum Sexaginta Sex flor Pol pro equo ac rebus varijs provenientibus Decreto Judicij officij Castrensis Plocensis Feria Secunda post Festum Omnium Sanctorum Scilicet die octava mensis Novembris anno 1784 Inter se Maanae ab una et Ipsum post plenariam Convictionem Licet Contumaciter se se sistere parte ab altera prolato Unacum poena Lusta Septem Marcarum Polonicarum ac

Sensiva pœna Triplici quatuordecem Mar
carum Potz Circa Comprobationem Jura
toriam per se Maane Super realitatem
ejusdem Summæ expletam Sili Maane
ab Eodem Siemiętkowski adjudicatæ Scriptoque
manuali die decima nono Decembris Anno
Eodem in Trno Satisfactorio ejusdem Decreti per
Ipsum in rem Maane Corroborando Decre
tum Suprascriptum ac rigorem Decreti in
se assumendo Solis assecuratæ ad hucusque
nolle persolutionis Exinde tam Decreto
quam Scripto manuali Superius de die
et anno Exaratis Contraventionis de in
duatione Itaque ejusdem Summæ Cum pœnis
adjudicatæ nec non provisionis ab Eadem
Summa adjudicata mente Legis post
Contraventionem Decreto provenienti
tum quoque Irrogandam pœnam facta quæ da
litur in forma Latior
Andreas Iunanewski rt

Suscepta Manifestatio et Pti Comparitio
ne G Francisci Zmijewski Conc Famatos
Ignatium Parulski Martinum Tytowiecki
et Stanislaum Suczkowski Oppidanos et
Lanionis Sceprecy rne per Ipsos vilipenden
do Leges Rni ac Dispositionem Vice Palati
nalem in ordine Constitutionis taxæ ven
ditionis Carnis factam non observando
quinimo postponendo dum et quando Sili
Maane et alijs Incolis Ptus Ploc Carnis
ultra Constitutam Mfici Vice Palatini

Ploc

Ploc. taxam nimis pretiose disvendere
praesumptionis pecuniar. ultra proportio
nem non observando dispositionem Vice
Palatinalem disvendendo Carnem a se
Maas. et alijs Incolis Palatinatus Ploc.
extorsionis Legibus Rm. et Dispositioni
Vice Palatinali Contraventionis sui Mani
festam. et aliar. Incolar. in praemissis
damnificationis In Super sui Maas.
Carnem ab Ips. ementis Circa Leges Rm.
et Dispositionem Vice Palatinalem se
se opponi. laesionis diffamationis post po
sitionis Contemptuationis honoris de
tractionis deinde per solummet Fama
tum Sieczkowski ejusd. Maas. Scorsin
in platea Sieprec. Infestationis vid. Ma
nifestan. obsessionis verbis asperis
et Corrosivis affectionis Concutere atten
tationis Exinde per omnes poenar.
Saeculationis ac aliar. Inconvenien
tiar. et Injuriar. facta quae dabitur
in forma Latior.

Franciszek Zmijewski

Actum in Siepre in Positione actor.
Terrestrium Plocensium Feria Quar
ta post Dominicam Jubilate Pro
xima Scilicet die Secunda men
sis Maij Anno Domini 1787

Videatur hoc loco Relatio extradita

Citationis p Judicijs Grez hic in Sieprze Celebrandae Serie et Parte G Mathiae Stawiski G M Stanislaum Kolutnicki Tribunum Sieprzec per MRGP Albertum Kowalski de Ladtowo authum Juratum recognitum pro ut extat in productis

Suscepta Mandatio ex Pli Comparitione G Clementis Kozłowski Br Jonne suo Jure possessoris Suo et N Bernardi Kłosienski Eodem Bernr Jonne Administratoris atq L Adami Kazmierczak de Eodem Boni Jonne Subditi Cenz Cenz G Casimirum Sniechowski rnē per Ipsos Equae pili Kosztenowata quod L Kazmierczak pro priae nescit per quemnam Eiusdem Subdito furto ablatae nunc in Bonis Mochowo apud Ipsos reperibilis ad requisitiones tam amicabiles quam officiosum arestum nolle extraditionis Exinde Injuriationis facta quae dabitur in forma Latius

Clemens Kozłowski mpp

Actum in Sieprze in Positione actorum Terrestrium Plocensium Feria Quinta post Dominicam Jubilate proxima Scilicet die Tertia mensis Maij Anno Domini 1787

MRGP Joannes Nawacki de Węgrzynowo authus Jt Juratus palam Rid Quia Ipse halib secum NN Melchiore Wisielewski et Alberto Smoszewski in Evidentius Testimonium assumptis ex Requisitione officiosa G Clementis Kozłowski Br Jonne Possessoris

Possessori et N. Bernardi Kłosienski Eorum
Bonorum Administratoris nunc L. Ada
mi Kazmierczak de Gnesn Bonis Jonne Sub
dito fuit in Bonis Mochowo die vigesi
ma Sexta mensis aprilis anno praesenti
et Illud Condescendens Equam pili Kaszta
nowata Sui Kazmierczak propriam in Bo
nis Mochowo nunc repetitam apud G.
Casimirum Sniechowski Bonorum Eorum Mo
chowo Tenutarium Possessorem praevenit
arestant et de Extraditione quae non est
subsecuta Ideo de detentione ad decer
sionem Instituendae Causae monuit de
quo Gnesn Mlis Relatio

Videatur hoc loco Relatio extradetae Cita
tionis pro Judicijs Pro Servis et Parte G
dementi Kozłowski Dni N. N. Alberti Kło
sienski famuli ad L. Adami Kazmierczak
G. Casimirum Sniechowski per MMPP
Joannem Wawarski de Wągrzynowo autem
et Jurat recognit publicatum productus.

Actum in Siepre in Positione actorum
Terrestrium Plocensium Feria Sexta
post Dominicam Jubilate Proxima
Scilicet die quarta mensis Maij
Anno Domini 1787

Videatur hoc loco oblata approbationis actus
Condescensionis in Bonis Mlice Jarnuty Kiszke
ry et Kozilij ac alijs Inter GG Franciscum Lutomier
ski et Catharinam Grzyzynska Mathiam Lutomierski

Lutomierskij ac Petronellam itidem de Gierzynskie
Conjuges ab una et Successores ad JM Pauli Jarosze
wskij Succamerarij Plocensis tam MM Mazowieckie
Conjuges ac Successores ad G Theodori Jarosze
wskij ac alios partes ab altera agitandae per officium
Camerariale Terre Plocensis facta et manu
ejusdem officij Camerarialis propria subscripta
prout extat in productis

Suscepta Protestatio ex Pl. Comparitione
G Jacobi Kłosienskij Conj GG Paulum
Patruum Valentinum Filiastrum Cza
chorowskie ac Infidelem Lewek Taber
nae in Bonis Przeradzporwa sitis ad G
Paulum Czachorowskij spectantibus arenda
torem Rnc per Ipsos et quidem G Pau
lum Czachorowskij quotae Sex florenorum
Polon pro oleribus vulgo Kartofle
ex Sulcis binis in horto protestantibus
proprio per L Stephanum Jarano
wskij et ad Centum ad L Alberti effos
sis et Interceptis provenientibus ubo
nificationem Eorundem olerum pro
testantibus effosarum ab Eodem L Ste
phano et ad Centum ad L Alberti
levatae Sili protestantibus nolle Solu
tionis Justitiae de Eodem L Stepha
no Jaranowskij ac alijs tam ex ratione effos
sorum olerum quam sine Consensu prote
stantium eque protestantium ex Campis Inter
ceptionis et ad Bona Biezun in Eodem

Dicedere

discedere praesumptionis sub tempus
habiti super eadem Domini Justitiae non admini
strationis insuper certo tempore sub
praetextu quasimodo amicitiae et fa
ciendae respectu litigiorum concordiae pro
pter bibendae mulsum ad domum In
colae Civitatis Plocensis invitationis et
aliquot lagenas Mulsi de mandato
ejus per propinatricem liquorum datas
secum protestans et alijs Incolis pro
Judicijs Castrensibus Plocensibus congregatis epo
tationis pro epotatis et quasimodo
de largitia sui tributis lage
nis mulsi protestans ad persolven
dum urgenter stimulationis et coa
ctionis conationis et cum suus prote
stans pro lagenis mulsi per ipsum
tributis et epotatis solvere noluerit
in rixas ex instinctu ipsius cum per
sona propinante liquores inducti
onis ac post Militum strenuorum in
oppressionem et interceptionem
in arestum protestans conductio
nis detentionis protestans in aresto Mi
litori causationis tunc temporis
documentorum deperditionis causa
extitionis per quem autem Valentinum
Czachorowski pileorum famulis protestans
circa inventaria in campis existens
interceptionis et per animum
insolentiae combustionis aliarumque

Inconvenientiam Insolenti suo ausu
famuli protestatur peractionis cum denique
Infidelem Lewicki anatum protestatur
Interceptionis vix duarum ~~adrequirendi~~
apud Ipsum cognitam restitutionis
Exinde per omnes protestatur Injuria
tionis et cum legis Rnum processionis
penam Succultionis ac aliam In
juriam et Inconvenientiam facta
quae adhaerendo anterioribus quae
relis dalitur informa latur.

Jakub Kłosiewski ot

Suscepta Protestatio ex Pto Compari
tione G Francisci Laguna cum GG Lau
rentium et Joannem Krasnieuskie
Mariannam de Zglenickie G Simo
nis Kosielewski Consortem Matrem Josephum
Mathaeum filios Laguny atque LL
Thomam Clementem et Benedictum
de Bonis Wazyno skory Subditos
tum GG Albertum Parentem et Jo
annem filium Pyskie nec non Mar
tinum Sychocki Dominum ac L Fran
ciscum Ovillatorem ejus ac alios
futuro in Trno exprimendos rnum
per Ipsum et quidem per GG Krasnieuskie
Suis fructiferae protestatur propriae
nullis de damnis circa Festum San

cti

Sancti Martini Pontificis Interfectio
nis equorum protestam ex liberis pascuis
et sub Custodia parentium famulorum nullis
ex damnis solummodo propter Inferenda
tionem ad forestam saepenumero
abactionis et eorundem in foresta famema
cerationis Inventariorum suorum per prote
stam ex damnis ad forestam abactorum
Silimet nulla facta ad protestam requi
sitione ex forestationis pisi excre
ti evulsionis ~~[illegible]~~
Inventariorum consulto in frumen
ta protestam Impulsionis frumen
torum exercitorum et ad maturitatem deven
torum Igne comburere per D. Joannem
Krasnieuski attentationis # per DD
autem Zagurny Dominos et L. Tho
mam ~~[illegible]~~ eorum subditum Inventa
riorum protestam ex grege pecudum
segregationis et eorundem in simul
cum suis Inventariis pascere dene
gationis per L. Franciscum Cullu
terem circa suis de servitio a
se protestam alienationem sine
facta obnumeratione ovium
a servitio se de nocte aliena
tionis Interceptis protestam
~~[illegible]~~ fossae per fundum protestam proprium
effodere praesumptionis et aquae ex agro
in agrum protestam Immissionis

aliquot ovibus et Capris Servitior apud
G Sęchocki Susceptionis ad Extremum
per G Sęchocki ~~Ejusd~~ Justitiae de
Eod. ovillatore requisitae nolle admi
nistrationis nec Ejusd. Extraditionis
quinimo ~~protesta~~ protectionis ex
hibitionis per omnes ~~pe~~ autem Incusa
tos damnorum plurimorum in frumentis et
pratis quot annis illationis Sepiorum
Circa hortos et Campos per protestan
tem Collectionis et Combustionis
" et Incon[illegible] in Arno Trn. fusius Expressum
ac aliorum Injuriarum " facta quae dolet
in forma Latur. Franciscus Zagorski
mpp

G Andreas Podlecki ~~Sen~~ binarum Par
tium Sortium in Bonis Smoszewo Sub
a G Jacobo Umienski quaeritur erga ter
tiam Partem Sortium in hisce Bonis
existentem per Eund. G Umienski reservatae haeres
in et Cum GG Jacobum Umienski Juris da
torem suum ac Joannem Goclawski ~~[illegible]~~
~~[illegible]~~ Manifestatus et Conquae
rulatus est idque in Eo Quia Ipsi et quae
" Conficiendi
G Umienski " ~~[illegible]~~ secum Manifestans
respectu binarum Partium Sortium Bonorum
Smoszewo erga Tertiam Partem pro
se reservatam in anno ~~[illegible]~~ elapso resi
materiorum Contractum propter adaugendo
Soli pretium variorum vicinorum fundos agros
areas et prata ~~[illegible]~~ propria pro suis he
reditariis demonstravit itaque pretium
~~[illegible]~~
~~[illegible]~~

pretium Sortium Suprascriptorum ad Summam qua
tuor Millium Quingentorum flor. Pol. elevavit et
secum Manifestare Constituit, postq. Sub
secutas pro re Maiore mento Contractus re
signatorij Secum Maiorem Inter Super Linas
Partes Sortium Bonorum Smoszewo Transa
ctiones Summas Creditoribus tam in
Contractu specificatas quam etiam Cela
tas exolvendo plus ultra pretium Con
stitutum Summam Centum Sexdecem
flor. Pol. a se Manifestare levavit Con
credito a se Maiore ad perscribendum re
signatorio Contractu jam post pacifica
tas Creditoribus Summas in Summa
Trecentorum octuaginta unius flor. gros
sorum octodecem Pol. Successoribus ob
G. Petronellae de Smoszewskie Kurowskie
ad pacificandum Sili Maiorem porrecta
et precedente quietatione totaliter paci
ficata stante in manibus ejus Contra
ctu propter decurtationem Summae ver
bum octuaginta ~~[illegible]~~ nescit perquem
nam limatum aliud verbum octodecem
supra distincto atramento descriptum
extitit Insuper Idem G. Umienski propter In
ferendam Maiorem Injuriam non obser
vando Clausulam in Contractu resigna
torio appositam qua se non alicui tantum
modo Sili Maiorem Tertiam Partem Sortium
pro se reservatam resignare ~~[illegible]~~ obstrin
xerat G. Goclawski Eandem Tertiam Partem
per unam Septimanam Eundem apud se detinuit
hoc interstitio temporis

Sortium in Benci Smoszewo Lib. abresi
gnavit et Cum suus Maans Cum Eodem G. G. tam
Umienski quam Goetawski Manifestationem
Interposuerit Causamq promovere Intende
rit retro ab Eodem G. Goetawski praemissam
Sortem acquisivit frumenta et prata ex
Sortibus per Ipsum Maanem resignatis Colle
git fundos agros et Sylvas Circa Hereditatem Con
tractum resignatorium Maanem remonstrat.
Sub resignationem per Ipsum in rem Mani
festam in post recognitam Subintrare de
bentes Scilicet appropriavit viam publi
cam transitum et Exitum ac discessum
ex Villa non permittit et denegat ad Ex
tremum associatis Sibi tam Consorte
sua quam L. Sylvestro aggreste famulo
Lortophorium Maanem hereditarium
aliquoties invadendo se Maanem laesit
diffamavit Nicen Albertum Smoszewski
Pture in Servitiis apud Maanem Exiterum
appressit Concussit et per oppressiones
aliquoties repetitas a Servitiis ~~amo~~
~~vit~~ Eundem Maanem famulum amovit G.
autem Goetawski post acquisitam a G. Umien
ski in Benci Smoszewo hereditatem
~~antequam G. Umienski~~ stante sua he
reditate ante retro obresignationem
harum Sortium Eodem G. Umienski frumen
ta et prata ex fundis Maanem proprijs
et quaesitis violenter ~~Collegit~~ ex Subor
dinatione et Sinistra remonstratione G.
Umienski Collegit Inventarijs suis ~~fra~~
Consulto in frumenta et prata Impulsis Eadem
E documenta ad Sortes Maanem resignatas non
extradidit.

frumenta

frumenta et prata depabulavit domum
et fundos maanc aliquoties invadere prae
sumpsit Maanc variis indecentibus afficit
famulanc Maanc oppressit aliasq Injurias
et damna Utriq Maanc intulerunt Quare
Maans de Indicatione ~~[illegible]~~ Summar
Suar ac Injuriar per praemissa omnia
superius descripta Maanc vano modo
illatar ac ~~[illegible]~~ Irrogandae Super Ipsis poenis
decernendaq benificatione damnor et
Injuriarum tunquoque ~~[illegible]~~ danda ex
Correctione et diminutione Summae in Con
tractu resignatorio appositae per quem
Interent Justificatione de his ac aliis
Circumstantiis Iter Iterq Maat
Andrey Podlecki rt

Suscepta Protestatio ex Ph Comparitione
G Andreae Podlecki Sertium Br Smoszewo
Haeredis Cl GG Michaelem Brudnicki An
tonium Ligowski Mathaeum Dzierzgowski
Cujusvis nomi Wlwczewski ac alios Haeredes
et Possessores Bonor Kozietrne per Ips atque
GG Brudnicki et Ligowski Equor protestan
proprior ex fundo protestan haereditario ad
forestam abactionis atque per G Bru
dnicki laboribus jam vero per G Ligowski
fame per tres dies Eorum equor Macera
tionis Inventarior Suor ex frumentis per
protestan ad forestam abactor per solum
met G Brudnicki Dnum ac L Stanislaum
ejus famulum aggressum de nocte tribus
vicibus Silimet et forestationis per omnes
nec non Lum Stanislaum ejusq G Brudnicki
famulum aggressum Sulcor novem aestivali
um avenae ex fundo pro protestan quaesito per
G Brudnicki volentes Collectionis

[illegible] suos in premissorum protestando et petendo nocturno tempore consuetis [illegible] petitionis eorum dubitando [illegible] [illegible] valuerunt petita ad cautelam gratiose [illegible] [illegible] de [illegible] [illegible] [illegible] [illegible] et fundos protestando recenter [illegible] per protestare [illegible] [illegible] [illegible] [illegible]

aliarum Injuriarum damnorum et inconvenientiarum
facta quod dabitur in forma Latur
Andrzej Podlecki et

Suscepta Matio ex Pti Comparitione G Mathiae
Wolski Cum Famatum Jacobum Sawicki
rne per Ips Summae Triginta Sex aureorum
Lungaricalium et fl Sexdecem Pol Scripto
manuali in anno elapso 1786 per Ips in
rem Maarum dato ad Solvendum assecurati
nolle Solutionis nec provisionis pensita
tionis Exinde Scripto manuali Contraven
tionis et Sui Maarum Injuriationis facta
quod dabitur in forma Latur
Mickowski m

G Mathias Wolski Bonorum Zytowo Tenutari
us Possessor in et Cum MM Josephum Dapife
rum Nurenc ac Febronium de Kuczborskie
Conjuges Bonorum Eorum Zytowo Haeredes Paren
tes Josephum Dapiferum Nurenc filium Ka
mienskie quam primum de Manifestatione
Coram actis Terrestribus Zauskinc in Ter
sko per M Josephum Kamienski Dapiferum
Nurenc ex Speciali Comisso Eorum MM Ka
mienskich Conjugum Parentum suorum re
spectu quarundam praetensionum ac si
ex Tenutaria Sui Maarum Bonorum Zytowa
possessione emicarum Ad se Maarum Indebite for
matarum Cum se Maarum facta Maarum Inho
tuit ad statim Maatus est ideo in Eo Quia
Ipsi MM Kamienscy Conjuges Parentes
Scientes per optime quod suus Maarus ab
annis decem actuum Capessitae Tenutariae
Sui Maarum possessionis Bonorum praefatorum Zytowo
Laedi Bona in optimo statu et flore adhiben
do quam Diligentissimam Rei Economicae
Curam

curam tenuit et mente Contractuum pre
cedentibus etiam manualibus quitationib
in Egrae Contractibus annotatis satisfactio
nem omnimodam in omnibus punctis et
Conditionibus Contractuum Tenutariorum
quot quot annis anticipando Trnos Solu
tionis pro Parte MM Kamienskich Con
jugum praestitit et omnes Conditiones in se
Maanae per Contractus Impositas si
ne Minime ad se Manifestare forman
da praetensione nec aliquomodo sperandae
adimpleverit et licet per Biennium ex Infer
tilitate frugum et Caristiae dominantis
nec per medium expositae in Tenutam
Bonorum Zytowo per Maanae Summae per
eipere ~~non~~ valuit. Curam Sumptu nota
bili et Gasus Cmethonales ac alia aedificia
de nova radice extruere aliaq restau
rare Curaverit Inseminationes adauxe
rit aliasq praetensiones ex fundo amicarum
Justas et legitimas ad MM Kamienskich
habuerit omnes tamen praetensiones Silen
tio spe in post habendae a MM Kamien
skich cum gratitudine bonificationis in
Corde Suo Conservavit ~~Re~~ nullam angari
sationem Subditis peregit nec Eccae depau
perari nec profugare Causavit Solennem
in quovis anno Tenutae expiro obligi
dationem Summae pro Tenuta Constitutae
ac alijs quibusvis occurentijs Cum Egrae MM
Kamienskich quam diligentissime attestan
documentis perfecit Insuper nec dum Con
tinuata in anno elapso 1786 exprimisti
vo Contractu Tenutae Bonorum Zytowo possessio
ne jam in anno ~~Suae Maanae~~ 1785 Suae

Maans

Maans ad Conficiendum Super Triennalem
Tenutam Bonor. praedictor. Zytowo Con
tractum et ad persolutionem totalis Sum
mae Triennalis Scilicet Trium Millium
Nongingentor. flor. Pol. adhuc anticipando
unum annum Ichdandae possessionis
per MM. Kamienskie Conjuges Dapiferos
Nuzez obligatus extitit Cujus postulatio
ni MM. Kamienskich Maans annuendo
Contractum praecedenter ante Expirium uni
us anni Tenutae ex priori Contractu Con
tinuari debitae Super Triennalem
Tenutam Bonor. Zytowo in Eleriij die
23 mensis Julij in anno 1785 a Cum
Eod. MM. Kamienskie Conjugibus placen
do Illor. voluntati Inivit et Summam
Trium Millium Nongingentor. florenor.
Pol. Integralem pro Triennali possessione
in Instanti Exolvit his stantibus Cum
possessio Tenutaria in anno elapso 1786
ex priori Contractu Continuata jam vero
ex ultimario Contractu Sili Maanc. In
hvata extitit ad rehabendam proli
nis annis Tenutae Bonor. Zytowo ex
positam Summam praecavendo advi
gilam Festi Nativitatis Sancti Joan
nis Baptistae anno praesenti venturam
Sili Maanc. possessionem ~~[illegible]~~
~~[illegible]~~ et Supersedendum a Contra
ctu Tenutario Triennali tam per
MM. Kamienskie Conjuges quam Eor.
amicos ~~[illegible]~~
nullas praetensiones ad se Maanc. formando
qui nimo omnem gratitudinem pro Sen
per praestare declarando Iterum Ma

nifestans

obligatus fuerit ~~et~~ et sic fidendo rectitudini
MM Kamienskich Conjugum et in verbali
Eorum Compositioni secum amicabiliter
respectu omnium praetensionum ex quo
in fonte ex Tenuta emicanae factae
Sinceraq Eorum MM Kamienskich Cordis
declaratione ~~[illegible]~~ atq in reali
obliquidatione Summarum persistendo
flexus persuasionibus et rationibus ami
corum super rehabilitationem a MM Ka
mienskie Conjugibus Summae in Tenu
tam expositae extiterit procul de facto
~~[illegible]~~ per M Josephum Kamienski
Dapiferi Nurensis Praefatorum MM Kamien
skich filium Summam pro Biennali
Tenuta Br Zytowo a Vigilia Festi
Nativitatis Sancti Joannis Bapti
stae ~~[illegible]~~ anno Currenti ventura
Subsequi debenti domum Maanae
Transportatam et relictam ~~[illegible]~~
Maans Suscepit attamen Ipsi post
haec praemissa omnia in bona fiducia
peracta Manifestationem suam Coram
actis Terrestribus Zawstinensibus in Sniensko
Cum se Maanae respectu quarumdam prae
tensionum ~~ex~~ Quasimodo ex Tenuta
nae possessione Bonorum Zytowo ~~[illegible]~~ quod
nunquam probabunt emicanae verbali
Compositione ~~et~~ mutuo secum Maanae
facta ~~[illegible]~~ Intulerunt praeten
siones quasdam ad se Maanae Indebite
formare praesumunt Compositionem
"suam verbalem Infringere nituntur et Eandem
manutenere nolunt Manifestantes

autem

autem in praemissis omnibus eludere
et in Expensas Inducere Injuriaeq Inten
dunt Quare Maans obviando ~~Integritati~~ tam
Substantiae Suae quam Contractus Tenu
tarij Triennalis Intuitu Br Zytowa
Confecti in anno 1789 pro Vigilia Nati
vitatis Sancti Joannis Baptistae se se
Continuanti Integritati de promptitu
dine Exolutionij Summae pro Tenuta
praemissorum Bonorum Constitutae De Vindica
tione Suae Injuriae ac Indebita Maanes
per Manifestationem Circumscriptionis
Listendo se Circa possessionem Tenuta
rum Bonorum Zytowo Contractu Confe
cto Sibi praecustoditam de his ac alijs Cir
cumstantijs Iterum Iterumque Maatur

Mieroslaw

Suscepta Manifestatio et Pli Comparitione
G Stanislaj Zglenicki Conc GG Antonium
Parentem et Mariannam Virginem In
nuptam filiam Lisickie atque Thomam
Gumienski praefatae G Lisickae Virginis
avunculum ratione per Ipsos et quidem
G Lisicka Virginem Innuptam antea
ctam Suj Maan famulam Susceptis
apud se Maanem a Festo Nativitatis
Christi Domini anno proxime elapso
praeterito in praesentia Parentis Suj annu
alibus obsequijs receptisque ad rationem
deservitae mercedis nonnullis rebus
et in certa quota Solario nocturno
tempore nuper praeterito ab Ejusdem Servi
tijs

Servitijs se se alienationis Camerae re
serationis Canum Illae Immissionis et per
Canes damni notabilis in Commesti
bilibus rebus Causationis per GG vero
Lisicki Parentem et Gumienski avun
culum post alienationem ab obsequijs
Maanae praefatae G Lisicka Virginis In
nuptae Ipsorum filiae et Sororinae Maanae
anteactae famulae apud se Conser
vationis et Eiusdem Praemissi ausus non
rituperationis quinimo protectionis
Eiusdem Exhibitionis per omnes autem
poenarum Succulitionis de Irroganda
Super Ipsum poenis ac demandanda
obsequiorum Continuatione facta quae
dalitur in forma Latior.

Stanisław Zglenicki it

---

ex Copia praedata

Suscepta Maatio ex Pli Comparitione GG
Caroli dicti Pisk et Thomae dicti Modlicki
Zglenickich suis et GG Simonis Patrij
Thomae Burgrabij Castri Glacc et Joannis
fratrum Inter se germanorum filia
strorum dictorum Dominikow Jacobi
Thomae Nicolai dictorum Piskow Jo
annis dicti Podrudny Pauli antonij
dictorum Modlicki Mathaei Mathiae
dictorum Wierzysty Zglenickich Lucae
Borowski Andreae Głuchowski Petri et
Casimiri Paprockich Thomae Kozie
rowski et agnethis Lubojka Iuvicem
Conjugum Mathaei Matanoski Sta
nislai Adami Josephi Thomae Petri

et Martini

et Martini Peszynskich Bonor Zyleni
ce Major ac Sortium vocitatar Satko
wskie Stasakowskie Rudnicky Kojewodze
Dybiny Witowizna Lazy in Eprae Bonis Zyle
nice et in Bonis Bledzewo minor et Ble
dzewo major sit tam et alias vanimodo
vocitatar in Ihdem Existenz Secum Mani
festam Coaequalium Haeredum et Possessor
aliorum nnibus Cum MM Barbaram de
Borowskie ad M Gaspari Zylenicky Tri
buni Sceprecz relictam Consortem Viduam
Matrem Antonium Principum Fran
ciscum et Joannem filios Tribunicae
Sceprecz fratres Inter se germanos
Filiastros Jacobum Antonium et
Franciscum Patruos Zylenickie
Bonor Bledzewo major et Sortium
in Bonis Bledzewo minor ac Zyle
nice Magna sit haeredes et Possessores
ac alios rne per Ipsum et praecipue MM
Barbaram de Borowskie Matrem et
filios Tribunicae Sceprecz Zylenickie
praefatar Sortium vocitatar Satko
wskie Rudnicky Stasakowskie Koje
wodze Dybiny Witowizna Lazy et
alias in Bonis praefatis Zylenice Ble
dzewko minor et Bledzewo major
sit Scopulis obsignatar ad se Ma
nifestam et alias Jure haeredum spectans
violenter occupationis Berrarum
Excisionis et Supine dwastationis

devastationis per Eandem tam per se
quam et alios Vicinos ex permissio
ne Eorum Excisionem arborum ad aedificia
valentem in praemissis Sortibus damni
ad aliquot Centena florenorum Polonicalium Causatio
nis Circa praemissam Injuriam sese
opponentem oppressionis Concussionis
Laesionis postpositionis arborum per se
manifestam in Sortibus Suis haereditatis
pro necessitate Suae excisarum et vectarum
Interceptionis variarum violentiarum per
actionis factae quae adhaerendo ante
nominibus manifestationibus et quaerelis
Ipsius Interpositis dabitur in forma Ja
tur.

Karol Zylenicki rt
Tomasz Zylenicki rt

Suscepta Manifestatio ex Ob
Comparitione G Annae Dybska Vir
ginis Inscriptae in assistentia G
Simonis Korytowski Cum G Josephum
Dybski fratrem suum germanum
ratione per Ipsum rerum variarum ad
ornamentum Muliebrem spectantium
Manum propriam Registro Scor
sive descripto specificatarum in
domo Ipsius relictarum nulla ex
ratione sequestrationis Earundem
ad requisitiones multoties ad
Ipsum factas nolle Extraditio
nis de vindicatione quarum

et Subsequenti

et subsequenda demandanda Extra
ditione Eandem rem facta quae dabitur
in forma Latior.

Anna Dybska st
Szymon Korytosky mp

Videatur hoc loco Relatio extraditae Ci
tationis pro Judicijs Castrensibus Plocensibus ex Par
te G. Thomae Pęszynski Cum officiales
Castrensibus et G. Martinum Pęszynski
per MRGP Mathaeum Skubałowski
de Białyszewo authorem et Juratum
recognitae prout extat in praedictis

Videatur hoc loco Relatio extraditae
Citationis pro Judicijs Terrestribus Plocensibus
in Sepre Celebrandis ex Parte G. Ada
mi Teraszewski Cum GG Bartholomaeum
Gutowski RCP Franciscum Mniszewski
ac Infideles Szymonem Golesinem et Elias
Grotkowicz Arendatores per MRGP
Mathaeum Skubałowski de Białysze
wo authorem et Juratum recognitae prout

Videatur hoc loco Relatio extraditae
Citationis pro Judicijs praesentibus in
Sepre Celebrandis Serenissimae ex Parte
G. Gregorij Woźnicki Vice Notarij Castrensis
Plocensis Cum Relictam et Successores ob
M. Martini Wolfanga in Zawidza
Zarawski Dapiferi Plocensis et GG
Zawidzkie per MRGP Thomam
Szymanski

Szymanski de Osiek authus et Jurat recognit prout extat in productis

Videatur hoc loco Relatio extraditae Citationis pro Judicijs praesentibus in Sepre Celebrandis Servicij ex Parte Gandrae Konarzewski Cum Gen Petrum Siemiątkowski per MRGP Thomam Szymanski de Osiek authus et Jurat recognit prout extat in productis

Videatur hoc loco Relatio extraditae Citationis pro Judicijs officij Castrensis Plocensis Servicij ex Parte MM Onuphrij Gnalis Adjutantis Sacrae Matris Josephi Pincernae Zydaczewskiej Wielowieyskich Cum M Josephum Calosantum Kampenchauzen Capitaneum Sieleckiem per MRGP Michaelem Olewniczak de Piastowo authus et Jurat recognit prout in productis extat

Videatur hoc loco Relatio extraditae Citationis pro Judicijs praesentibus in Sepre Celebrandis ex Parte MM Wielowieyskich Cum officiales Castrensis Plocensis et M Josephum Calosantum Kampenchauzen Capitaneum Sieleckiem per MRGP Michaelem Olewniczak de Piastowo authus et Jurat recognit prout extat in productis

Suscepta Maiestatis ex Plurimis Comparitione Gen Adami Kraszewski Bar Białyszewo et Wazyno Economi Suo et Perillustris Rndissimi Josephi Jozewski Canonici Cath Plocensis Eorum Bar Haeredis

Heredis Dni Sui nne Cy GG Franciscum Mniszewski
Bonor Golesino et Bartholomaeum Gutowski
B. C. Plac Bonor Grodkowo quovis modo Pos-
sessores Dominos tum Infideles Simon Gole-
sinen et Elias Grotkowicz Tabernar aren-
datores me per Ipsos atque Infideles Judaeos
frumentorum ac Vervecis ab operarijs in
Bonis Wazyno triturantibus nocturno
tempore in tratis Personis Suis Conduc-
tis Conventor Sibi Maiore ablatorum Coemere praesumptionis damni Perillustri
Rndissimo Canonico Cath Plac notabilis ac
alijs Personis Causationis per Dominos vero
Justitiae per Maiorem ex Eiusdem Judaeis requi-
sitae nolle administrationis et ad officium
arestum Eorundem Judaeorum non Extraditionis nec ad Sa-
tisfactionem damni Judaeorum adactionis Exinde
Maiorem et alias Perillustris Rndissimi Principalis
Jurisdictionis alias Jurisdictionis Inquisitionibus
Bonorum peractionis facta quae dabit informa-
tionem.

Adam Gorzewski et

Suscepta Maiori ex Plac Comparitione Ex Josepho
Liberski nne et Ex Speciali Comisso M Falca-
ni Rzeszewski Ensifer Bon Rzeszowski Sortium Bon
Rzeszowy possessoris Dni ac Ex Alexandri Trzcin-
ski Economi tum Infidelis Herszek Smolowicz
Bon Cieszki Tabernae Arendatoris Cy Infidelem
Lewek Tabernae in Bonis Rzeszowy Sit aren-
datorem me per Ipsos volatilium domesticorum
furto M Rzeszewski Maiori Principalis ablatorum
Coemptionis alias vero tempore fundi seu Taber-
nae in praedictis Bonis Rzeszowy Sit possessoris
Maiori Principalis subjectae Reservationis Illae
per vultum Inconvenientiam peractionis alias Infi-
delis Tabernatoris ancillae in Eadem Tabernae oppres-
sionis Concussionis morti gravi Eiusdem Infideli an-
cillae Causationis Insuper Certo tempore alias Infi-
deli Herszek Smolowicz vice publicae obsessionis
obsessa Eadem Infestationis oppressionis Concus-
sionis Exinde metu legis transgressionis Locatis
Jurisdictionis et Inconvenientiae peractionis facta quae dabit informa-
tionem.

Josephus Sikorski

Actum in Scepre in Positione acto
rum Terrestrium Plocensium Sab
batho post Dominicam Jubilate
Proximo Scilicet die Quinta
~~mensis~~ Mensis Maij Anno Do
mini Millesimo Septingentesi
mo octuagesimo Septimo

Videatur hic loco Relatio extradita
Citationis pro Judicijs praesentibus in Scepre
Celebrandis Servitij ex Parte G Bartho
lomaei Kęsicki Cum G Josephum Komoro
wski per Mlow Kontrolem Praesidum Valen
tinum Bronski de Komorowo authum
et Jurat recognit prout extat in productis

Similis Relatio ex Parte GG Andreae
et Sophiae de Wielunskie Conjugum Hie
ronimi ~~Joannis~~ Augustini et Casimiri
Nadratowskich Jacobi Parentis et
Ignatij filij Kłosienskich Petri Wi
tuski Cum GG Paulum Patruum et Va
lentinum Filiastrum Czachorowskie
ac Infidelem Lewek per MMGP Stani
slaum Kazmierski de Przeradz magna
authum et Jurat recognit prout extat
in productis

Similis Relatio ex Parte M Josephi
Jawarecki Camerarij Terrae Vissogrodensis
Cum M Josephum Pleszkowski per MMGP
Martinum Bien de Babe Wyczarski
authum et Jurat recognit prout extat
in productis

Similis Relatio ex Parte G Lucae de
Malanoskie G Valentini Malyski Contis
Cum G Franciscum Umienski per MMGP
Petrum Przybylowicz de Bledzewo au
thum et Jurat recognit prout est in productis

videtur

videatur hoc loco Relatio extradita Cita
tionis per Judicium praesentis in Scepre Ce
lebrandi ex Parte MM Barbarae de
Borowskie et M Gaspari Zglenicki Tri
buni Sepreg Relictae Contra Viduae Ma
tris Antonij Priwgni Francisci et Jo
annis filiorum Zglenickich ac N Bader
sky Cum GG Antonium et Mathiam Boro
wskie per MRGP Petrum Przysytowicz
de Bledzewo authentice et Jurat recognit prout
extat in productis

Similis Relatio ex Parte M Antonij
Zglenicki Tribunidis Sepreg Cum GG Jose
phum Krajewski et Hedvigim de Czachowskie
albertum Zglenicki et Catharinam de
Czachowskie Conjuges per MRGP Petrum
Przysytowicz de Bledzewo authentice et Jurat
recognit prout extat in productis.

Similis Relatio ex Parte MM Theodori
Caroli et Joannis Sokolnickich Tri
bunidis Mosq Cum M Josephum Kolasan
tum Karpenchauzen Capitaneum Sicle
cum Dominum et N Cujusvis Nnis Szumie
Cujus famulum denique LL de Bernis
Chrapowica Pietrzyk et Mesciszka
Subelitos per MRGP Nicolaum Janczyk
de Korolino authentice et Jurat recognit
prout in productis extat

Similis Relatio ex Parte G Joannis
Szczepkowski BCPlis Cum MM Barba
ram de Borowskie et M Gaspari Zgle
nicki Tribuni Sepreg Relictae Contra
Viduae Matrim et Franciscum filium Zgle
nickie per MRGP Michaelem Jaworo
wski de Choczen authentice et Jurat reco
gnit prout extat in productis

Videatur hoc loco Relatio extraditae
Citationis pro Judicijs Praeterea Sieprae Cele
branae Servae ex Parte Generosae Dybska
Virginis Innuptae Cum Generoso Josepho Dybski
per MAGP Josephum Przybyszewski de Bo
ris Rozwozino authentice et jurato recognitae
prout extat in productis

Similis Relatio ex Parte M. Jacobi Ro
zowski Capitaneae Bachtynae et Nobilis
Luczkowski Cum H. Godefryd Wagner Mer
catorem Saxonicae per MAGP Mathaeum
Jędrzejowski de Wesemino authentice et jurato
recognitae prout extat in productis

Videatur hoc loco Relatio extraditae Citatio
nis ex Parte Generosi Rutkowski Cum Paulum
Czachorowski per MAGP Stanislaum Kazmier
ski de Pnieradz magna authentice et jurato re
cognitae prout in productis extat pro Judicijs Praeterea
Sieprae Celebranae

Similis Relatio pro Judicijs Praeterea ex Parte Gen.
Gaspari Brudnicki Melchioris Wiszelewski
et Catharinae Brudnicka Conjugum Cum MM.
Hedwigim de Nałęcze et M. Thomae Unie
rzyski Camerarij Graniciali Plocensis Re
lictae Contra Viduam Matrem Jacobum
Unierzyski filium Laurentium Bromierski
BCP Jacobum Szczawierski et Dorotheam
Sulerska Conjuges per MAGP Casimi
rum Traczyk de Mochowo authentice et
jurato recognitae prout extat in productis

Similis Relatio ex Parte M. Martini
Radzicki Exercituum Regni Praefecti Cum
M. Joannem Bromierski Vexilliferum
Plocensem Stanislaum Wiszycki Economum
Infidelis Israel Perentum et filium
Poznanskie Judaeos Synagogae Sieprae
per MAGP Michaelem Jaworowski de
Choczewo authentice et jurato recognitae prout
in productis Extat et Infidelis Jacob
Berek Tabernatores in Choczewo

videatur

indeat hoc loco Relatio extradita Citationi pro
Judicijs prout hic in Sepre Celebrandis ex Parte
M Martini Radzicki Exercituum Rnae Prae
fecti Infideli Jacob Berdy Tabernatoris
in Choczem Cum Ho Adamum Jankowski Pro
consulem Civitatis Sepreae H Jovannem alias
Infidelem Perec Lanionem et Judaeum Sepreae
per MRGP Michaelem Jaworowski de Choczem
authorem et Juratum recognitum prout in productis

Similis Relatio ex Parte Infidelium Fedel
Jakubowicz Falis Leyzerowicz Lewek Lu
smierz Abraham Herszkowicz Mydel Jo
zwowicz a cabo Judaeorum Sepreae Cum GG An
tonium Gutkowski et Jacobum Lisicki a cabo
per MRGP Sebastianum Smulczynski
de Szczechowo authorem et Juratum recognitum
prout extat in productis

Similis Relatio ex Parte M Joannis
Bromierski Vexilliferi Plocensis Dni et
GG Martini Lisicki Josephi Brudnicki tum
H Valentini Pedissegui Cum GG Antonium
Gutkowski et Jacobum Lisicki per Eundem
MRG ut supra recognitum prout extat
in productis

MRGP Josephus Przylyszewski de Rozwo
zino authorem et Juratum palam Rnae Eius Spe
Lalit Secum NN Joanne Smolenski
et Mysłkowski in Evidentius Testi
monium assumptis ex requisitione offi
ciosa M Fabiani Rosciszewski Enri
fendi Rypinae fuit in Bonis Rzezawy
die hodierna in actu Contenta et Sua
Condescendens Infidelem Judaeum Le
wek Tabernae in Eyrae Bonis Rzezawy
cum adm Mathiam Mostowski spectantem
arendatorem ex rationibus in Termino
Juna cum rebus ejus proprijs

Tum

Inferendis apud Eundem G. Mostowski prae
venit arestavit et de detentione ad deci
sionem Instituendae Causae monuit
de quo Ejusdem Mtis Relatio.

Idem Mtis qui supra palam Rub. Qua Ipse
habito secum N.N. Paulo Czachorowski
et Joanne Smolenski in Evidentium Te
stimonium assumptis ex requisitio
ne officiosa G. Annae Dębska Virgi
nis Innupta fuit in Bonis Przeradz
magna die hodierna in actu Conten
ta et Illa Condescendens Res varias
Mobiles ad ornamentum muliebrem
spectantes G. Requirens proprias in do
mo G. Josephi Dębski relictas et Illae
reperibiles apud Eundem G. Josephum
Dębski praevenit arestavit et de Ex
traditione quae non est subsecuta
Deo de detentione ad decisionem
Instituendae Causae monuit de quo
Ejusdem Mtis fecit Relationem

Videatur hoc loco Relationes extraditae
Citationis Trinae Judicii praesentis Servae et Par
te M. Faliani Rosciszewski Eniste
nae Rypinae et G. Alexandri Trzcinski
Cum Infidelem Lewkowski Tabernae in Bonis Rzą
zany arendatorem per M.R.P. Jose
phum Przybyszewski de Rozwozino
authorem et Juratum recognitae prout Extant
in Ductis

Similis Relatio ex Parte G. Francisci
Zmyczyński Cum Famatis Ignatium Parul
ski Martinum Tyłowiecki Stanislaum
Sieczkowski atque Josephum Wawiecki Ju
minus

Lamoncy Sieprzy per MRGP Valentinum Bronsky de Zamoscie authum et jurat recognitum prout extat in productis.

Similis Relatio ex Parte G. Joannis Rzeszotarski Cum G. Bartholomaeum Rzesicki HH Gregorium Gottlieb et Marianam Strusienska Conjuges per MRGP Valentinum Bronsky de Zamoscie authum et jurat recognitum prout extat in productis.

Similis Relatio ex Parte G. Josephi Komorowski Cum G. Josephum Leszczynski per MRGP Wacław Jangbek de Kozolino authum et jurat recognitum prout extat in productis.

Similis Relatio ex Parte G. Adami Dunin Mieczynski Cum M. Franciscum Zgleniecki Tribunalis Sieprzy et N. Bydarski Administratorem per MRGP Laurentium Szymczak de Wazynko authum et jurat recognitum prout extat in productis.

Similis Relatio ex Parte ejusdem G. Mieczynski Cum M. Julianna de Kamponchauzeny et M. Thomae Dybowski Succamerarii Plocensis Relicta Conbem Viduam ac G. Dembrowskitum Subditos de B. Piastowo per Suprascriptum ut supra Mlem recognitum prout in productis extat.

Similis Relatio ex Parte ejusdem G. Mieczynski Cum MM. Juliannam de Kamponchauzeny Dybowska Succamerariam Plocensem per Suprascriptum Mlem Szymczak recognitum prout in productis extat.

Similis Relatio ex Parte G. Mathiae Wolski Cum Famatum Jacobum Sawicki ad Bona Czarnia die hodierna in actu

Contenta Estationi extraditae per
MRGP Thomam Herbelz de Mlothowo au
thoritatem recognitae

Religiosissima ac Deodicata Ursula
Constantia Podoska Conventus Siepreczensis
Virginum Monialium ordinis Sancti
Benedicti Abbatissa suo et totius
ejusdem Conventus sui Siepreczensis
Monialium nomine pro quo pacem
Cavet Sana Rvd Quia Ipsa G Pau
lum Zoltowski Vice Notarium Terre
strem Plocensem in suum verum
legitimum ac specialem Plenipo
tentem digit Constituit ac Solem
niter ordinat dans et Concedens
Ejusdem speciali Plenipotenti suo ple
nariam facultatem et omnimodam
absolutamque potestatem Summam
Mille Ducentorum sexaginta sex
grossorum viginti Polonicalis Castren
sibus Plocensibus Feria Secunda ante
Festum Sanctae Mariae Magdalenae
1726 anno per od M Florianum Mli
ckij ptum Camerarium Granicialem Gostinensem
ex Post Ensiferum Plocensem in rem Con
ventus Siepreczensis Virginum Monialium In
scriptam Decretoque Judicij praesentem
Inter se Rntem B ac Eundem Suae Rntis
Conventum ab una et G Mathaeum Ma
Sanowski Bonorum Grodkowo Zawisze Hae
redem parte ab altera una cum
provisione biennali ac poena Cujta
tium Marcarum Polonicalium pro re Suae
Rntis et Conventus sui Virginum Moni
alium adjudicatum et ad manus Suae Rntis

Sue Rnti pro reparatione Ecclesiae Sub
titulo Sanctae Mariae Virginis in Siepre Lib
exolvi demandata levandi de levatis no
mine Rnti ac Conventus Sui quietandi Sivero
in Trno Satisfactorio per Decretum Supra
scriptum praefixo persoluta non fuerit Ma
nifestationes cum publicationibus faciendi
rigorem Decreti extendendi Executiones
urgendi Intromissiones in Bona offerendi
Caeteraque munia verum Specialem ac
Ltmum Plenipotentem Concernens delito
legis tractu et ordine peragendi promit
tens et Inscribens se Eadem Religiosissima
Reagnescens cum suo Conventu quidquid per Eundem Specialem
Plenipotentem gestum factum Constitutive
fuerit pro Ratho grato et valido Susceptura
Idq Sub damnis Terribus pro quibus Aliquae
Rndebit Sui cum Posteris hac Sua Prta Rne
promissa firmare

W. Podoska Xieni Sieprska 1518

---

videatur hoc loco Mandatum ex Pta Comparitione
G. Joannis Szczepkowski Burgrabi Castri Plag
Cum M. Josephum Colasantium Karpenchau
zen Capitaneum Sulecz Dominum ac
NN Laurentium Sinewicz Jacobum
Goslawski Coquum Gdm M. Karpenchau
zen Insurgendi GG Antonium Gron
wald et Ignatium Rzeszotarski in
praescripto M. Karpenchauzen assi
stentes atq Famulum Joannem Bronisz Civem
Sieprzec et alios de nominibus et Cogno
minibus Ignotos postquam Involuerint
specificandae rne per M. Karpen
chauzen sumpto quodcumque protestare
odio nulla ex me domum in Siepre Lib
in possessione G. Alexandri Kaczynski existen
cum Sui famulis et assecli nocte Supraggre
diendo protestatur in Eadem domo Infestationis tam
Illae quam foro Publico functionis Contumaciae
Contumaciae quae facta in parata Copia Latior extat
in productis

Joannes Szczepkowski B.C.P. Ploczen

Oppia

Suscepta Manifestatio ex Pl. Com
pantione G. Joannis Kisielewski nomi
ne et ex Speciali Comissio JM Andreae in
Zamore ordinatu Zamoyski Excancellarij
Rni ordinis ~~alba~~ aquilae albae Equitis Bo
norum oppidi Biezun proprietarij Dni
et Ignatij Zacharski Tractus Biezunen
Economi ac alior Cum Perillem et Amdm Re
verendum Vincentium Zarawski Cano
nicum Collegiatae Plocz Praepositum
Biezunen rne per Eundem Fundi JM
ordinati proprij in oppido Biezun Scti
ex apposito Ecclesiae post Tergum edifi
cuorum Plebanatum Circa viam Pu
blicam Jacenti ausu proprio Sibi vel
le vendicationis et Ejusdem fundi violen
ter obseptionis vel publice Eodem Sepe
Coarctationis et Pomarij in Eodem fundo
non attenta denegatione ultro Scti
plantare praesumptionis perido pae
narum Succubitionis de Subsequen
da ejusdem Sepimenti et Pomarij disje
ctione et dissipatione ac de Prorogandi
do Super Ipsi poenis facta quae
dabitur in forma Latior

Jan Kisielewski

Actor

Actum in Racyz in Positione acto
rum Terrestrium Plocensium Feria
Secunda post Dominicam Cantate
Proxima scilicet die Septima mensis Maij Anno Domini Millesimo
Septingentesimo Octuagesimo Septi
mo

---

videatur hoc loco Relatio extraditae Citatio
nis pro Judicijs praesentibus in Sceptro Celebrandis
Servienti Ex Parte M. Antonij Vexilliferi Exer
cituum Rnorum Gg Bonaventurae Pauli et Al
berti Rzeszotarskich Cum G. Joannem Wolinski
per MRPP Thomam Sadoski de Malewo authen
et Juratum recognitum prout extat in productis

---

videatur hoc loco Relatio extraditae Citationis
pro Judicijs praesentibus in Sceptro Celebrandis Servienti
Ex Parte M. Antonij Vexilliferi Exercituum
Rnorum ac Gg Alberti Pauli et Bonaventurae Rzeszo
tarskich Cum MM Stanislaum Rokitnicki
Tribunum Sceptrae et Catharinam de Koscien
skie Conjuges ac Ignatium Osiecki ~~per~~
Josephum Komorowski Albertum Kuro
ski per MRPP Thomam Sadoski de Malewo
authen et Juratum recognitum prout extat in
productis

Similis Relatio ex Parte M. Antonij Ve
xilliferi Exercituum Rnorum ac Gg Bonaven
Pauli et Alberti Rzeszotarskich Cum MM
Mathiam Subjudicem Terrae Zawskiae Sta
nislaum Tribunum Krasnostawiensem Bogienskim
Antonium Mdzewski Pincernam Sceptrae
Nicolaum Bogienski Dapiferum Racyziensem pro
Judicijs praesentibus in Sceptro Celebrandis per MRPP
Thomam Sadoski de Malewo authen et Juratum re
cognitum prout extat in productis.

Videatur hoc loco Relatio extraditae Citationis pro Judicijs praedictae in Sepre Celebrandae Sorciae ex Parte Mantonis Rzeszotarski Vexilliferi Exercituum Rni Comitis Ursulae de Kęsi dicae ad S. Joannem Rzeszotarski dicti Koskarolidam Contra Viduam Novercam Valiriannum et Joannem Principes Rzeszotarskie per MRGP Thomam Ladoski de Malawo authum et Juratum recognitum prout extat in productis

Videatur hoc loco Relatio extraditae Citationis pro Judicijs praedictae in Sepre Celebrandae Sorciae ex Parte S. Michaelis Miłobędzki Camerarij Terrestris Plocensis Comitis Joannis et Andreae Cywinskiem Michaelem Mysłkowski Stanislaum Zakrocki Honestis Gregorium Sutorem et Stanislaum Sutorem per MRGP Michaelem Mikołajczak de Zabolilski authum et Juratum recognitum prout extat in productis

Similis Relatio pro Judicijs praedictae in Sepre Celebrandae ex Parte S. Pauli Czachorowski Comitis S. Petrum Witowski per MRGP Stanislaum Kazmierski de Przerad magna authum et Juratum recognitum prout extat in productis

Similis Relatio pro Judicijs praedictae in Sepre Celebrandae ex Parte Infidelis Marcki Jakubowicz Zabornae in B. Kęsice arendatoris S. Laurentium Kęsicki per MRGP Thomam Kortel de Młotkowo authum et Juratum recognitum prout extat in productis

Similis Relatio pro Judicijs praedictae in Sepre Celebrandae ex Parte Comitis Josephi Catharinae et Annae Virginum Inscriptorum Dębskich Antonij Parentis et Pauli filij Bęskich Comitis Michaelem Lemberski Dapiferum Kowalskim per MRGP Stanislaum Kazmierski de Przerad magna authum et Juratum recognitum prout extat in productis

Similis Relatio pro Judicijs praedictae in Sepre Celebrandae ex Parte Comitis Pauli Czachorowski Comitis Hieronimum Andream Petrum Joannem Jacobum Theodorum et Michaelem Filiastros Casimirum et Agnethem de Sanguszkie Conjuges Nadratowskie Mariannam de Sanguszkie

Swięcickie ultimi nuptus ad S. Thomae Rzeszotarski
Relictam Contra Iudicem Iacobum Bernardum et Joan
nem Jelonczyckie adamum Rzeszotarski et Contra
ejus Malinowskie Witulskie Conjuges per MRGP Sta
nislaum Kozmierski de Pneradz magna authe
et Jurat recognit put extat in productis

Similis Relatio pro Judicijs praesentium Sepre
Celebrandae ex Parte Illmi Andr. Rndi Gregorij
Kołodziejski Praepositi Wilkoliensis Cum Infideles
Marcelli Wilkor Mercatorem Sepreae per MRGP
Białaszewski authe et Jurat recognit put extat
in productis

Similis Relatio pro Judicijs praesentium Sepre Cele
brandae ex Parte G. Mathiae Wolski Cum MM Jose
phum Dapiferum Nurensem et Febroniam de Kuc
borskie Conjuges Josephum Dapiferum Nurensem
per MRGP Thomam Jurbek de Młotkowo authe
et Juratum recognit put extat in productis

Videatur hoc loco Relationes "Citationum edictarum" binae pro Judicijs
praesentium in Sepre Celebrandae Servum primam ex Conc
Haeredes et Possessores Bonorum Kozicie ad
Bona Kozice alteram Cum G. Iacobum
Amienski ad B. Smoszewo et G. Goetowski
ad Bona Kurowko omnium ex Parte G. Andreae
Podlecki per MRGP Michaelem Zawadzki
de Rzepino authe et Jurat die hodierna ex parte
put extant in productis

M. Paulus Sutkowski Dapifer
Lucoviensis Sanus Recognovit Quia
Ipse Gsos Joannem Turowski et Jose
phum Gawarecki Rntis Generum Came
rarios Terrae Vissogrodiensis in suos
veros Legitimos ac Speciales Plenipo
tentes eligit Constituit ac Solen
niter ordinat dans et Concedens Ep
dem Plenipotentibus Suis plenaria

an

plenariam facultatem et omnimodam
absolutamque potestatem Causas suas Ju
diciarias quatenus omnes et singulas in Judi
cio quovis vel officio Rnm majori minori
ve subsellij cum quibuscunque Personis et
occasione quarumvis Intervenientium tam
ex actoratu quam reatu vertere et agi
tandi tuendi defendendi promovendi proces
sus Instituendi Instituto ad finalem Juris
gradum deducendi decreta expectandi a
Contrarijs appellandi Juramenta atten
tandi poenas Judiciarias ~~[illegible]~~ et Marcas tum
summas quasvis Decretis quibusvis adju
dicato et adjudicandi atque in obligatione
existentes levandi de Sexatis nomine Rntis
quietandi quam etiam alias quasvis Sum
mas Locatione Indigentes Contrahendi
et easdem in Bonis suis Rntis haereditatis nnē
Rntis levandi et Inscribendi Rigores Decretorum
extendendi Mandatones cum Publicationibus fa
ciendi et Interponendi ~~Mandatones~~ cum publicatio
nibus faciendi Complanationes ac Contractus
quosvis si necessitas postulaverit Incundi Initi
atque Dispositiones nec non Contractus per se
Rnten cum quocunque Conscripti et factas actis
authis approbandi Compromissa cum quo Inte
rerit et si necessitas postulaverit Inscribendi
et eadem ad effectum deducendi Relationes ad Cas
sandi Serviendi mente Legis ratificandi Con
demnationibus ex Parte suis Rntis super quocunque
inqualibet Causa obtentis seu obtinendi cuius In
tererit ~~[illegible]~~ nocendi et a loco standi arcendi
poenas in Constitutionem Loci standi arcendi poe
nas in Constitutionem Loci standi adjudicati et ad
judicandi percipiendi de perceptis quietandi Con
tractum Inter se Rnten ab una et M Valenti
num Sathouslij Dapifendi Lucoviae suis Rntis
filium parte ab altera Confectum roborandi ~~ac~~ Transa
ctiones ex eadem Contractu omicarum ac alias
quasvis cum quo Intererit nnē Rntis Confici
endi et Coram ~~[illegible]~~ actis authis easdem recogno
scendi alios Rentes quo ad promovendi Causas in locum
suis Substituendi Executionis urgendi Intromissio
nes offerendi Caeteraque munia veros Itmos ac Speciales
Rentes Concernentia delito Legis tractu et ordine pera
gendi

peragendi et exequendi promittens et inscribens se
quod quod per eosdem Plenipotentiarios factum Con
stitutum ve fuerit pro ratho Grato firmoque
ac valido ~~Susceptaram~~ Susceptarum
et nihil quidpiam Contradicturum fore
Quam quidem Plenipotentiam Idem M. Re
cognoscens ~~ad~~ Determinationem
Causam quomodocunque stante vita
sui obvenientium duraturam roborq
suum ac valorem habituram vult ac
Plenam Declarat Idque Sub Damnis Ter
restribus pro quibus ubique Rndilit Sui
tum Posteris hac sua Pro Rne Omissa
firmare Sub eos Substitutos

Paweł Sułkowski mppo

Suscepta Maatio ex Pte Comparitione G. Ma
thiae Dobrski Cong Honestum Constantinum Łęcze
wski Sortis in Bonis Dobrski Tenutarium
Possessorem ~~[illegible]~~ tum LL Chri
stophorum dictum Borowski Valentinum Lu
niczak Joannem Kowalczyk de Eiusdem Bo
nis Dobrski possessioni ejusdem Honesti Łę
czewski Subjectos vne per ipsos ovium
ex Grege ovium Maanae propriam ~~[illegible]~~
ab Honesto Thoma ovillatore circa
Gregem Canae ovium ~~Maanae~~ Maanae Existen
in Campis et Sylvis Inscio Maanti
~~[illegible]~~ Coemptionis praesumptio
nis ad ~~[illegible]~~ Causandum in
ovibus Maanae damnum propter sui
Lucrum et potandum in Taberna Eiusdem
Honesti Łęczewski liquores ~~[illegible]~~
modum Eiusdem Maanae ovillatoris per
rectionis damni notabilis in Grege

quium Maar. propriar. Causationis Exin
de Maar. Injuriationis De Vindicatione
Sud. Injuriae facta quae dalitur in forma
Latior

Maciey Dobrski mpp

G. Ignatius Zacharski Suo et G. Cune
gundis de Karslui primi et G. Franci
sci Kargowski Secundi ad praesens voti
Consortis Sud. nne pro qua pacem Cavet
Sanus Rud. Gnalem Plenipotentiam
in Personas GG. Francisci Kowicki Jo
sephi Lesowski Bartholomaei Kamien
ski Antonij Dramienski Aegidij Nisky
Cujusvis nnis Milewski Blasej Gra
bowski ad Causas Suas et absens Gsae
Consortis Sud. Judiciarias gtrdomnes
et Singulas in Judicio quovis vel offi
cio Rnm maioris Minorive Subsellij
Cum quibuscunque Personis et occasio
ne quarumvis Intervenientiar. tam
ex actoratu quam reatu vertentes
et agitandas Ldq ad Trienium Inte
grum praesentes Sua Rne praemis
sa firmante.

Ignatius Zacharski mpp

Actum in Racigz in Positione actorum
Terrestrium Plocensium Feria Quar
ta post Dominicam Cantate Proxi
ma Subiect die nona mensis Maij
Anno Domini 1787

Suscepta Maatio ex Pti Comparitione
G. Francisci Lankiewicz nne et ex Speci
ali Comisso Infidelis Judaei Lewek Taber
norum

Tabernar tam in Bonis Rzyzawy qm
et Bądzyno Arendatoris Cum M Falia
num Rosciszewski Ensifere Novogrod
rne per Eund Super ~~[illegible]~~ absens Maior
Principalem scilicet Infidelem arren
datorem arresti Indelite Inpositionis
penarum Exclusae Succubitarum
in se tractionis facta et aliar Incon
venientiar quae dabitur in forma Lu
tur.

Franciscus Lankiewicz Comp.

Suscepta Mantio et Pl. Comparitione
q Francisci Lankiewicz rne et Exspe
ciali Comisso Infidelis Judaei Lewek
Tabernar tam in Bonis Rzyzawy
quam et Bądzyno Arendatoris Cum
M Falianum Rosciszewski Ensifere
Novogrod ac Infideles Judaeos Herszek
Smolowicz tum Haja rne per Eorum et
quae per Infidelem Haja ancillae assor
utis avocationis et apud se Conserva
tionis jam vero per Infidelem Judaeum
Herszek rerum nonnullarum nescitur per
quem nam furto ablatar apud Ips Exi
stere nolle Extraditionis ejusdem In
fidelis Lewek diffamationis dis
honorationis Irrealium objectionis
per M vero Rosciszewski Suprafati In
fidelis Arendatoris molestiis affectionis
Indeducibilium objectionis Manife
stationibus et Trnis Circumscriptio
nis hominibus Causa fugae Extitionis
facta et me aliar Injuriar quae dabitur

quod dabitur in forma Latur

Franciscus Lanhieri Impr.

G. Michael Rapacki Sortium Bonor. Brzescie
Haeres in et Cons. G. Theresiam Kamienska
ad G. Bartholomaei Pilichowski Relictam
Consortem Viduam ac Successores ejusdem
ad G. Pilichowski eadem Sortium obliga
torios Possessores Mandatus est Idem in Eo
Quia Idem Mandans Quamvis in anno proxi
me elapso 1786 Suprascriptas Sortes
Bonor. Brzescie suas haereditarias
Ejusdem ad G. Bartholomaeo Pilichowski
Ipsorum Marito et Parenti in Summa
octo Millium florenorum Polon. Coram actis
Castrensibus Plocensibus Inscriptione recognita obli
gaverit ad Triennium Integrum obliga
verit et nexu ejusdem Inscriptionis obliga
toriae tam Eundem ad G. Bartholomaeum
Pilichowski quam nunc Relictam et Suc
cessores Circa possessionem harumce
Sortium Bonor. Brzescie ad determi
nationem Triennij Conservandam obstri
ctus extiterit Cum vero Idem ad G. Pilicho
wski Circa recognitam per se Mandantem
Inscriptionem obligatoriam tantum
modo Summam Sex Millium florenorum
Polon. ad manus Sui Mandantis extiterit Sum
mam vero Duorum Millium florenorum
Polon. Scriptorum manuali in rem Ma
nifestam datam (quod Scriptum acci
dentali Igne cum Curia in Bonis Cie
cerskiej est Combustum) Sub Conditio
ne

Conditione in Casu non Exolutionis in Expi
rio unius Anni quae Summae restans
Duor Millium flor Pol ad Complemen
tum Summae octo Millium flor Pol obli
gatoriae desiderantis Condescensionis
de Sortibus obligatis rehabitionis
Summae Sex Millium flor Pol Solvere se
se declaravit, stantesque primitivi anni ~~obli~~
~~gatoriae~~ Supramentionatae Sortium obligatoria
Possessione L. Stephanus Cum Consorte ac libe
ris per angarisationem profugavit arbores
quercineas propter reparationem aedifi
cior in fundo relictas divendidit alias
arbores itidem quercineas detruncare et
Excindere Jussit et Easdem non sine lucro
varijs Personis in alienas villas evehere per
misit decessum non modicum in Insemi
nationibus in agris non bene Cultis Impor
tatis et non adimpletis Causavit nunc
vero Cum fata ejusdem Bartholomaei
Pilichowski Ipsor Mariti et Parentes
Intercesserunt Eadem de Kamienskie
Pilichowska extra omnem modum Exolven
dae Summae Duor Millium flor Polon
ad Complementum Summae octo Mil
lium flor Pol desiderantis Existit nec
Substantiam Sui Maarum in bono statu et
flore tenere nec bonam rei Economicae
Curam adhibere valet nullam refor
mationem habendo nullum pignus
respondendi habere potest Substantiaque
Sui Maarum haeredibus Juri obligatorio
haereditariam Ipsi Juri obligatorio sub
jectam

Successoribus ejusdem ad G. Pelichowski sub
jecta sub ruinam et lapsum evidenter cadere
esse elicit. Id circo Maanus tempestive
obviando Sortium suarum hereditariarum
in omni circumstantia integritati ne
in Ejusdem Sortibus majorem quam nunc
jam adimpletam patiatur injuriam ex
praemissis rationibus ac aliis circumstantiis
futuro in Tmo Exponendis de restrictio
ne Inscriptionis obligatoriae ac de prom
ptitudine rehabilitationis Sortium suarum
hereditariarum ac Exolutionis Summae sex
Millium flor. Pol. ad rationem Summae
octo Millium flor. Pol. modo obligatorio
in rem ad G. Bartholomaei Pelchowski
Super Sortibus Br. Brzescie ~~[illegible]~~
~~[illegible]~~ per Maanum Inscriptae ad manus
Maanus ~~[illegible]~~ persolutae nec non vindica
tione praetensionum ex obligatione
possessione totius dictarum Sortium emi
cantium Iterum Iterumque Maanus

Michael Rapacki mppp

Suscepta Maanus ex Pli Comparitione G. Jo
annis Kociecki Con. G. Antonium Gizelinski
rmi per Ipsum empto apud se Maanus pro
Summa Sexaginta quatuor flor. Pol. equo
et ad domum suam adducto Illiusque
laboribus macerato posteriori tempo
re ejusdem ad Sylvam Bonorum Mezerewo
uli Maanus possessioni Inscitit deposito
ex Eodem ephiphio Inscio Maanus redu
ctionis et Illius relictionis per nimiam
ejusdem equi laboribus macerationem
seu verius veloci cursu in Eodem discess
sionem hacce nocte post finitam

Exhalationis

exhalationi Causationis hoccq tempore
Circa reductionem praefati Equi et Crevi
exhalati alterius Equi Maanc proprij
in Eadem Sylva Bonor Męczewo seu pa
scuji Existen plus quam quatuor aureor
hungaricalium valeq volente modo Inter
ceptionis et Ejusdem nolle Extraditionis
Exinde Maanc Injuriationis et laboribus
ab Eodem Equo pervenieq privationis facta
quae dabit in forma Latur.

Jan Kowalczyk

Suscepta Maatio ex Pte Comparitione G Fa
liani Gizienski Cum GG Joannem Chądzenski
et Franciscam de Chądzenskie primi ob
G Stanislai Gutkowski ad praesens voti
secundi Lucien Cayuges Victricum et Ma
trem Joannem et Antonium Gutkowskie
Principes et filios rne per Ipsum Summam
unius octuaginta quinque Tynf Scripto
Manuali in Cuchanoro die Secunda
Julij anno 1754 in rem ob G Jaco
li Gizienski dato ad solvendum assecu
ratae alterius viginti duor Tynf et
semi unius ex Summa majori Qua
draginta quinque Tynf pro Equa post
ob G Jacobum Gizienski derelicta per
Maanc stante Tutorea super Successo
ribus ejusdem ob G Jacobi Gizienski Eodem ob
G Stanislao Gutkowski Eorundem GG Gut
kowskich Parenti modo licitato data
provenienti emicantis per G Fali
anum Gizienski ejusdem ob G Jacobi Gi
zienski filium fratrem suum Patru
elem Sili Maanc Cessar nolle Solu
tionis

solutionis nec provisionis penitentia
nis Exinde Injuriationis facta quae
dalis adhaerendo anteriori Mandationi
per Sui Maior Iurisdatorem Eo nomine
Cum Ipsos Interpositae Latior ad acta

Fabian Gwierski st

videatur hoc loco Relatio extraditae Cita
tionis pro Judicijs praesentibus in Racione
Celebrandae Servitutis ex Parte G Joannis
Dłużniewski Bel Cum G antonium
Rudowski per MRGP Albertum Zu
szynski de oppido Drolin authorem et
Jurat recognit prout extat in productis

videatur hoc loco Relatio extraditae Cita
tionis pro Judicijs praesentibus in Racione
Celebrandae ex Parte G Alberti Mali
nowski Cum G antonium Rudowski per
MRGP Blasium Jędrzejczak de Kło
ki authorem et Jurat recognit prout Extat
in productis

videatur hoc loco Relatio extraditae Ci
tationis ~~ex Parte~~ pro Judicijs praesentibus in
Sempre Celebrandae Servitutis ex Parte
Infidelis Lewek Tabernator tam in
Bonis Rzezawy quam Będzyn Taber
natoris G M Fabiano Rzeszewski
Expensae Novogr per MRGP Joan
nem Reda de Chlawski authorem et Jurat
recognit prout extat in productis

Suscepta Mandatio ex Pti Comparitione
G Andreae Gwierski Cum G Michaelem
Miłobędzki Camerarium Terrae Bocz
ne per Ipsum Trnum Suo pro Judicijs prae
sentibus in Sempre Celebrandae respectu

rerum

rerum ac si a profugis de Bonis Seu
man Bakaly et Pepry Subditis quod nun
quam probabilis Susceptionis ac aliarum
Circumstantiarum Sibi Magis edito
Indelite aggravationis Eodemque Ter
mino Irrealium objectionum et ho
noris Magis Circumscriptionis in
litis Expensarum Inductionis de
omnimoda Sui Magis emundatione
ac decernendo Super Ipsis poenis facta
quod dabitur in forma Latur.
Andreas Cywinski etc

Videatur hoc loco Relatio extraditae Cita
tionis ex Parte G. Thomae Tłubicki G. M.
Josephum Kozielrodzki Camerarium Ter
restrem Dolz praejudicii Pro hac in Ra
lugo Celebrandae Sessionis per MRP al
bertum Ignaczak de Kozobrody authum
Officialem [illegible] ut extat [illegible] dictis

G. Paulus Zołtowski Vice Notarius Loci
praedicti per G. Cajetanum Nadratowski
actis Eiusdem Varsaviae specialiter In
scriptus Plenipotens nomine et ex Comisso Eiusdem
G. Nadratowski Cum G. Bartholomaeum
Paulum et Valentinum Nadratowskie
ad Francisci filios fratres ~~[illegible]~~
~~[illegible]~~ eiusdem G. Cajetani Na
dratowski Patruelis ac alios eiusdem
ad G. Francisci Nadratowski Succes
sores ~~[illegible]~~ quam
primum de quietatione Coram actis

castr. Zaroczimane Feria Secunda post
Dominicam Septuagesimae anno 1748
~~[illegible]~~
~~[illegible]~~ per quendam Perso
nam nomen et Cognomen ad G. Martini
Nadratowski Suprafati G. Cajetani Na
dratowski Parentis, an protunc invi
ta ab annis quatuor non existentis de summa Quingen
torum Tynf per Lunae ad G. Franciscum Na
dratowski ab ad totius dicti G. Cajetani
Nadratowski Parente Contracta sub
dolo et fraudulenti modo in praejudi
cium dicti G. Cajetani Nadratowski
a ejus G. Francisci Nadratowski ipsorum Parentis
in rem ~~[illegible]~~ recognoscere ~~[illegible]~~ pre
sumpta Suprafato G. Cajetano Nadratowski
Innotuerit Eandem quietantionem post
facta Parentis Expositis quatuor annis pecu
ratam ad manus ~~[illegible]~~ Idem G.
Cajetanus Nadratowski Habere va
luerit Mandatus est Idque de nullitate
et Invaliditate ejusdem quietationis
talimodo ut superius expressum est
in rem ad Ipsorum Parentis ~~[illegible]~~ recognitae
~~[illegible]~~ Vindicationeque Summae Quingentorum
Tynf cum provisione provenientis ac decur
rendis Poenis ~~[illegible]~~ Iterum atque
Iterum Mandatum in se assumentem

P. Zoltowski V.M.P.

Actum in Raczaz in Portione actorum
Terrestrium Plocensium Feria Quinta
post Dominicam Cantate Proxima Sci
licet die decima mensis Maij Anno
Domini 1767

G. Andreas Konarzewski in et Cum G. Al
bertum Konarzewski fratrem suum ger
manum Manifestatus est Idque in Eo

Quia

Qua Ill. D. Konarzewski frater stante sui
Maiorem in Bonis Laszewo apud JM Ludovi-
cum Marianum Zielinski Castellanum
Rypinensem rei Economicae Dispositione
Sub tempus Considerationis in Regno Existens
ad Eadem Bona Laszewo cum Consorte
Liberis et Equis advenit Ibique per totam
hyemem Commanendo victu et aliis
necessitatibus propter Ipsum Consortem
et Liberos ac Equos ejus ~~[illegible]~~ ex pro-
ventibus Congregatis JM Zielinski tributis Susten-
tatus extitit pro qua Conservatione ~~[illegible]~~
deservitae mercedis recuperationem ab Eodem
JM Zielinski Sibi Maiorem difficilem effecit
et praepedivit in Eadem deservita mercede
needum per praemissam in Bonis Laszewo
Commansionem et se se Sustentationem
recepta Maiorem damnificavit Insuper
Ingratus Existens fraterni affectus et
praestitae Ipsi gratitudinis et beneficiorum
Summam apud ~~[illegible]~~ D. Petrum Siemiąt-
kowski Existentem Maiorem propriam forma-
tis quibusvis ad se Maiorem praetensionibus
~~[illegible]~~ ab annis duobus arestare prae-
sumpsit Causam Suam manifestam
respectu Suarum praetensionum licet si nul-
las habet non prosequitur Indeliteque rece-
ptionem Summae a D. Siemiątkowski
Impedivit Qua propter Maiorem de-
vindicatione Suarum Injuriarum et praeten-
sionum juste et Itime ad Spiritum habitarum
nullitateque arestis Indelite Super Sum-
ma Maiorem Impositis Ad decernendum super
Ipso poenis Iterum Iterumque Manifestatis
Ex Maiorem Ipsi ~~[illegible]~~ Andreas Konarzewski et

M. Jacobus Kolusowski Capitaneus Bachty
nensis Sanus Rhet. Qua Ipse MM. ac EE.
Michaelem Węgrzecki Valentinum Rzędko
wski Franciscum Winnicki Antonium Opole
wski Stanislaum Baczynski Xaverium Rucki
Stanislaum Rutkowski Valentinum Bogulski
Joannem Białobrzeski Simonem Majewski
Laurentium Zukowski Petrum Grabiński Ma
thiam Swiętochowski in suos veros Illmos
Plentes eligit Constituit ac Solenniter or
dinat dans et Concedens Eiusdem Plenipoten
tibus suis plenariam facultatem et
omnimodam absolutamque potestatem Cau
sas suas Judiciarias Ex Domino et Sin
gulas in Judicio quovis vel officio Rnm
majoris minorisve subsellii cum quibus
cumque Personis et occasione quarum
vis Intervenientium tam ex actoratu quam
reatu vertere et agitandi Quendi defendendi
promovendi processus Instituendi Insti
tutos ad finalem Juris gradum deduc
cendi Compantiones Inscribendi De
creta Suscipiendi a Contrarijs appellandi
Juramenta attentandi poenas Judicia
nas Levandi Delevatis quietandi Exe
cutiones urgendi Intromissiones in Bona
offerendi Caeteraque munia veros Illmos
Plentes Concernentes de Lito Legis tractu
et ordine peragendi et Exequendi pro
mittens et Inscribens se ~~[illegible]~~
quidquid per Eosdem Plentes gestum factum
Constitutumve fuerit pro Ratho grato
firmaque ac Valido Susceptum Quam
quidem Plenipotentiam Idem M. reco
gnoscens

Recognoscens ad Triennium Integrum duraturam roburq Suum ac Valorem Lubitaram vult ac Pretera declarat hoc Sua Ordi Recognitione Propria firmante. Jakob Kokossowski mp

Suscepta Maatio ex Pl. Comparitione G. Agnethis Lugowska G. Stanislai Sikorski Consortis in assia G. Michaelis Lugowski fratris sui germani nomine et ex Comisso G. Martianne Sikorska virginis Innupt. filiae suae Conq. G. Joannem Gutkowski dict. Krol. rne per Ipsum quotae ad decem flor. Pol. in vim deservitae mercedis pro uno anno obsequiorum Ipsi Petitorum delitae provenientis ad multas registrationes nolle persolutionis Exinde ejusdem filiae Injuriationis ac aliarum Injuriarum facta quae dalitur informa Latur.

Agnieszka z Lugowskich Sikorska rt

~~[illegible]~~ Michał Lugowski assistant rt

Actum in Racyz in Positione actorum Terrestrium Plocensium Feria Sexta post Dominicam Cantate proxima scilicet die undecima mensis Maij Anno Domini 1787

Suscepta Maatio ex Pl. Comparitione G. Stanislai Karwowski Cum Illmo Andrea Rndum Sylvestrum Zielenski Praepositum Gratae viensem rne per Ipsum Siliginis hyemalis Coretorum viginti septem ~~[illegible]~~ Millij quartae Partis Coreti mensurae Varsaviensis

tengunor viginti ~~septem~~ quinque pallor
quercineor quatuor sexagenor a se ~~ad~~
Maarz accomodator nolle extradictionis
Insuper summor unius decem aureor hun
garicalium pro uno pari equor Condictato
modo acceptar alterius Tredecem florenor
Pol pro Iuramentis vulgo pusz orly Ipsi
licitatione datis provenienz nec non
quotae duor aureor hungaricalium
a se Maarz mutuo acceptae ad multas
requisitiones Solutionis recusationis Exin
de Maarz Injuriationis ac aliar Injuriar
facta quae dabitur in forma Latior.

Stanislaus Kurowski 86

Suscepta Maatio ex Pte Comparitione
GG Michaelis et Mathaei Lugowskich
fratrum Inter se germanor suis et
Antonij ~~Sig~~ Lugowski fratris sui ger
mani nnibus Conc GG Nicolaum Jo
sephum Patruos Stanislaum et
Franciscum Filiastres Sigmigt
kowskie ~~[illegible]~~ dictos Wabulki
rne per Ipsum recepta per G Nicolaum
Sigmigtkowski suo et aliorum nne ab
ob suor Maarz et alrz fratris Paren
te Summa Trecentor Tynfl ex Sorte
Bonor Sigmigtkowo Rechty in ante
in obligatoria pensione apud Ipsum
existente nonnisi Cinor partium
ejusdem Sortis ob Maarz et alrz fra
tris Parenti ejusdem Sortis dimis

Lucus

dimissionis Tertiae vero Partis Sortis
praedictae Maiori et aliorum fratrum haeredum
apud se detentionis et Eiusdem multo
iure possessionis usus fructus et
proventus et Eodem Tertiae Partis Sortis
Maiori et aliorum fratrum haeredum in
delibe praeceptionis documen
tum ad Eandem Sortem spectans apud
se Celationis et Eorum nolle extra
ditionis Exinde Maiori et aliorum fra
trum Injuriationis ac aliam Injuria
rum facta quae dalitur in forma
Latur.

Michał y Mathaeusz
Sięmiętkowscy

Suscepta Mantio et Pro Compositione Il
lustris Admodum Rndi Adami Sikorski
Curati Kraykowiensis Comendarij Drozdo
wiensis Cum M. Joannem Bromierski Ve
xilliferum Plocensem Bonorum Drozdowo
Ecclesiastica et Orzeszki ac aliorum he
redem nunc per Ipsum Decimae ex Bo
nis praedictis Drozdowo pecuniarum
ac Orzeszki manipularis Sibi Ma
nifestans provenientes ab ultima qui
etatione retentae ad requisitionis
Maiori nolle persolutionis et Extra
ditionis Exinde Maiori Injuriatio
nis facta quae dalitur in forma La
tur.

Adamus Sikorski Curatus Kraykowski
mpp.

MPGP Mathias Kaliszczak de Gosciino
Gorne authy et Juratus palam Rus
Lua Lpre Kalisz secum NN Gabriele
Gosciewski et Eiusdem nomine G Bonkowski in
Evidentius Testimonium assumptos
ex requisitione officiosa G Mathiae
Dobrski fuit in Bonis Dobrski die
vigesima secunda mensis Martij
anno praesenti Tenta ut Illae Conde
scendens oves requirens proprias per
Honestum Constantinum Łęczewski Sortis
Bonor Dobrski Tenutarium Possessorem
et ejus subditos possessioni Tenutariae
Ipsi subjectos ex grege ovium re
quirens propriam in Sylvis et Campestre
em Starum in grege Eiusdem Łęcze
wski ovium Existens apud Supraefat
Honestum Łęczewski praevenit ore
stant ~~pro~~ et de Extraditione quae
non est subsecuta Ideo ad deliberan
tiore usque ad decisionem Instituendae Cau
sae monuit de quo Eiusdem Mbri Relatio
et ab illatore requirens

Suscepta Mattio ex Pti Compari
tione G Francisci Dobrski et G Fe
licem Strzeszewski rne per Ipsum
recepta a hyematione ~~Tradi~~ Quin
decem ovium plenaria Satisfa
ctione Earundem ovium Magis propri
arum apud Ipsum Existens nolle ex
traditionis rerum variarum per
Magis apud Ipsum ~~Dep~~ in Bonis Go
sczyno Gorne depositorum nisi
et suo et G Fabiani Dobrski fratris a L Mathiae
adolescentis subditis suorum rne

qua et se apud se detentionis Eque
rebus Sili Maag disponere non per
sionis quinimo pro suis velle Sili
appropriationis et usus suo Con
vertere Conationis Circa praedictam
Iniuriam Maane se se oponere Maag
et insuper Maag oppressionis Concussionis
laesionis diffamationis Italia
nis ~~[illegible]~~ Dolski fratri Maag
germani ~~[illegible]~~
pecunias pro Conservatione hy
emali vicium Ipsi Iuxta Compa
ctum verbale persolventis ~~[illegible]~~
et ovis Maag proprias ~~[illegible]~~
~~Maag~~ recipere Intendentes receptis
pecuniis Infestationis ad Extremum
Subdito Ipsi ad obeun
da obsequia Concesso deservitae mercedis
pro medio anno ~~[illegible]~~ nientes nolle
solutionis vestis ac aliarum rerum Equae Maag
Thaei proprium apud se detentionis, ac aliarum
Iniuriarum et praetensionum Inconvenientiarum
facta quae dabitur in forma Latina.

Franciszek Doski mp

---

videatur hoc loco Relatio extradita Citatio
nis pro Iudiciis praecedentibus in Rawicz Celebrandis
ex parte Gg Iosephi Mathaei et Stanislai Pruszczyn
skich Cum NN Iosephum et Cecilianum de Kowalewskie
Wizdzienskie Albertum Karwowski et M. Rgo Pan
Thomae Gostowski de Szymaki [illegible]
eaque pro extat in productis.

ad eadem loco Relatio ex Tradit. Citationis ex Parte
G. Bernardi Czerzniecki Ob. P. C. MM. Antonium
et Franciscum Wesle Dapifeneum Sieprz. per MRGP.
Casimirum Wawrzeniecki de Sadłowo authentice
recognit. put extat in productis.

Similis Relatio ex Parte G. Joannis Kowiecki
C. G. Antonium Sieczyński per MRGP. Valentinum
Lewicki de Uniecki authentice assurat. pro Judicijs
praesentibus recognit. put extat in productis.

Similis Relatio edit. Citationis pro Judicijs praesentibus
hic in Rawicz Celebrandis ex Parte G. Pauli Za-
wistowski et Magdalenae Dramieńska Conjugum
C. G. Antonium Dłużniewski et Mariannam
Drozdowska Conjuges per MRGP. Vincentium Ada-
mowicz de Cywiny Woyskie authentice assurat. re-
cognit. put extat in productis.

Similis Relatio edit. Citationis pro Judicijs
praesentibus in Rawicz Celebrandis Illis Andreae Rudi
et Adami Sikorski Curatis Krajkowicz C. M.
Joannem Bromierski Vexillifer. Stoniensis
per MRGP. Thomam Mędelecki de Łagi authentice
assurat. recognit. put extat in productis.

Similis Relatio pro Judicijs praesentibus edit. Citationis
ex Parte G. Alberti Bronowski C. G. Albertum
et Martinum Gościcki Hiacinthum Wonowski
et Cunegundim Bronowska Conjuges per MRGP. Bartho-
lomeum Gostyński de Szymaki authentice assurat.
recognit. put extat in productis.

Similis Relatio edit. Citationis pro Judicijs praesentibus
ex Parte G. Laurentij Drozdowski C. M. Ludovi-
cum Lebkowski Vexillifer. Exercitus Rni per MRGP.
Albertum Kaczmarski de Romany Janowski
authentice assurat. recognit. put extat in productis.

Similis Relatio edit. Citationis pro Judicijs praesentibus
ex Parte G. Mathiae Dobrzycki C. H. Constantinum
Łyczewski et L. Christophorum per MRGP. Mathiam
Kaliszczak de Goszino Terne authentice assurat.
recognit. put extat in productis.

Suscepta Manifestatio ex Pli Com
paritione G Thomae Tłubicki Conq M Jo
sephum Kozierodzki Camerarium Terren
Dobrinq rne per Ipsum Ducentas Quadragin
ta octo aureas Hungaricalium ad Scriptum
manuale per Ipsum in rem Maaq datum a se
Maaq Contractae et solvi pro tempore
jam praedem praeterito assecuratae nolle
solutionis nec provisionis pensitationis
Extende Maaq Insinuationis facta
quae dabitur in forma Latior

Tomas Tłubicki

M Marcianna de Borkowskie primi od G
Ignatij Trebnic ad praesens voti Secundi G Do
minici Szroptawski venatoris Dobrinq Consors
~~[illegible]~~ Sub
stantiae Universalis Mobilis et Immobilis
post Decessum od G Trebnic priorem Mari
tum derelictae praecipue tamen in Bonis
Plutowo in ~~[illegible]~~ Pltu Culmensi nunc in Regno
Prussiae Existentibus Domina Advitaliti
alis et Reformatoria in assistentia G An
tonij Grzybowski amici Suj proximioris
Conq Successores od M Casimiri Bojarski
assessoris ~~Chełmensis~~ Culmensis quaesita et Mani
festata est Idq ex Eo Quia dum et quando
sua Maaris Juribus Advitalitialis et Reformationali ab
od priori Marito suo Sibi Servienq exi
stens beneficiato Subsecutis od Mariti
Suj fatis vota Matrimonij Cum praesenta
neo Marito suo inivit in fundamentaq
Jurium Suorum ac Constitutionum et Legum
~~[illegible]~~ ~~Chełmensis~~ Culmensis ~~[illegible]~~ Substan
tiam

Substantiam fatis ejusdem ob E. Ignatij Trebnic
prioris Mariti sui derelictae singulariter
in Bonis Plutowo in Ptu Culmensi nunc
in Regno Prussiae extantibus sese exten
dentem in possessionem suam apprehendit
Sicq in fundamento Jurium suorum Sibi Sor
tientium ~~[illegible]~~ possessioni
eorum Bonorum Plutowo seu Sortium di
ctorum Bonorum post fata prioris Mariti ad
se Maanten deventorum cum praesentaneo
Marito suo Insistendo haec Bona
in optimo statu et flore tenuit aedi
ficia nonnulla de nova radice extrue
re nonnulla reparare fundos agros et
prata extirpare subditos adaugere Cor
ca adhitam et bene gestam per praesen
taneum Maritum rei Economicae Dispo
sitionem Curavit Satagendo in feli
cissimo Filios suos ex primitivo Ma
trimonij Thoro procreatos in vita sui videre
statu ad Conficiendas respectu haereditatis
Sortium Bonorum Plutowa cum Sortibus
Maiorum Juribus subjectis Coaequalium
cum olim E. Faliano Trebnic ob suae Ma
nifestanae prioris Mariti fratre germa
no prore filiorum suorum in primo voto
procreatorum Transactionis Maritum
suum praesentaneum affectu suo Con
sortiali attraxit ~~[illegible]~~ cum vero ob M. Ca
simirus Bajerski assessor Culmensis
excitens distinctarum Sortium in
hisce Bonis Plutowo haeres ductus
appetitu Substantiae Trebnicianae
non modo subalternas Transactiones
respectu Sortium Bonorum Plutowo cum eadem

ob E. Fali

ad S. Fabiano Trebnic in praejudicium
primitivarum Transactionum pro Parte Maanz
filiorum Subsecutis praeposterius Confecit
verum etiam post Lucratam Transactio
num primitivarum pro re filiorum Maantis
respectu Haereditatis Sortium Bonorum Plu
towa Servientium Sumptu et Expen
sis non modicis praesentanei Mariti Suj
mediante Decreto Tribunalitio Bidgo
stiae emanato approbationem Eosdem Ma
nifestanz filios ad recessum ab Eisdem Tran
sactionibus Decreto Tribunalitio Soli
dati et Decreto Eodem Tribunalitio Bid
gostiae emanato pro Parte praedictorum
Maanz filiorum militante et Transa
ctionem approbante modis Suis adin
ventis Supervidiuxit ad Scorsivas
Transactiones respectu demissae Hae
reditatis Sortium Bonorum Plutowa
post ut primaevum Manifestanz Mari
tum derelictam Juribus Maanz Subje
ctam et ex Jure Culmenz Soli Maanz
Servienz Cum Eisdem Suae Maanz filiis
Inivit procuratis Itaq pro re Suj Tran
sactionibus primitus praedictos filios
Maanz ad Inobedientiam Suae Maanz
et Inferendz Maanz Injurias fomen
tavit ac deinde tam Eosdem filios Mani
festanz quam famulos et Subditos Suos
in oppressionem Maanz et Mariti prae
sentanei Maanz Subordinavit inni
tam et Salutem Maanz diffidavit

ad Curiam Maanae aliquotiens Subordina
tas Personas Superimmittendo per Eandem
Concussiones Mutas et violentias in Per
sona Maaz et praesentanei Mariti per
actas / post eo nnē quaerelae et obductio
nes Concussionum in ante Interpositae
~~[illegible]~~ Testantur / Causavit hisq mo
dis et mediis et per Continuas Maantes
et Mariti Maaz oppressiones ex Bonis Plutowo
Substantiaq totali post ad primaevum
Maritum derelicta Juribus Maanae
Subjecta et ex Jure Culmensi Maanae
respicienti expulit omnibus pro
ventibus ex Substantia Eadem Pluto
viana Maanae respicientibus ac Sum
mis Maanae privavit Solusmet Eandem
Substantiam Trebniczanam occupavit
et Eadem Successores ejus adhuc usq
utifruuntur Qua propter Maanis
Cernens se per praemissa omnia Sum
mopere Injuriatam obsistendo Juriū
Suorum ac Summarum Substantiaeq ex
Jure Culmensi Sibi Servicq Integri
tati de vindicatione Suarum Injuriarum
ac recuperatione ex Bonis praefatis Plu
towo proventuum Listendo se Circa
Jura Sua de promptitudine reha
bitionis Eorundem Bonorum ac de Irrogandis
poenis Iterum Iterumq quam Solennis
sime adhaerendo Interioribus quae
relis Maaz Marcyanna z Berkowskich
Sempłaska ut

Antonius Grzybowski qua Assistens

Suscepta Mandatum ex Pl. Comparitione
Valentini Dzierzanowski nomine et
ex Speciali Comissione Alberti Wiszelenski
agentis Cum Infidelem Leybek, Herszowicz
Tabernae in Bonis Szczepkowo arenda
torem me per Ipsum Summae Quadringentorum
Quinquaginta flor. Pol. ex majori Summa Mille
Centum Triginta dolorum flor. Pol. ad Compa
ctum Verbale ab Eodem Wiszelenski mutuo
accepta provenientes ad multas requisitio
nes nolle Solutionis nec provisionis pensi
tationis Extende ejusdem Wiszelenski Inju
riationis facta quae dalitur in forma
Latior Walentyn Dzierzanowski et

Suscepta Mandatum ex Pl. Comparitione Per
illustris Rndi Alberti Ubysz Cano
nici Collegiatae Plocensis Bonorum Szczepko
wo Haeredis Cum M. M. Antonium Sue
camerarium Sae Rae Maiestatis et Franciscum
Dapiferum Sceptrum patres Inter se ger
manos Weste me per Ipsum quotae quin
que aureorum Hungaricalium cum provisione
ac Marcis per Mandatum Mfcus Zebko
skiem Tribunicis Rzeczycensis ex onere
Ipsum una cum Summa majori quadra
ginta aureorum Hungaricalium pro De
creto Judicii Terminis Plocensis exolutae nolle
Solutionis de Vindicatione itaque ejusdem
quotae cum provisione ac Marcis refusio
neque litis Expensarum Mandatum X. W. Ubysz mpp

M. Dominicus Semplaski ~~Regiae~~ Vena
tonae Dobrinae Sanus Rnd Qua Ipse
MM ac EE Martinum Gajszewski Ludovi
cum Rogulski Stanislaum Sefkowski Al
bertum Ciechomski Joannem Zambrzycki
Constantinum Milewski Josephum Maje
wski Paulum Chmielewski quorum vi
nominum Jasienski Buczynski Ziemecki
Brzeski Paulum Zołtowski Adamum
Łęczynski Mathiam Mazowiecki Petrum
Rudoski Melchiorem Mieczenski Jose
phum Łosowski Valentinum Strzeszewski
Mathiam Starczewski Valentinum
Jozefowicz Josephum Pepłoski Chrisa
stomum Zielinski Paulum Lubkowski
Valentinum Chętowski Blasium Grabo
ski Egidium Wisłki Antonium Dramien
ski Bartholomaeum Kamienski An
tonium Brochocki Cujusvis nnis Mile
wski in suos veros Ltmos ac ~~[illegible]~~
Plenos eligit Constituit ac Solenniter
ordinat dans et concedens Ipsis Pleni
potentibus Suis plenariam faculta
tem et omnimodam absolutamque pote
statem Causas Suas Judiciarias gtte
omnes et singulas in Judicio quovis
vel officio Rni majoris minorisve
subsellij Cum quibuscunque Personis
et occasione quarum Interveniantur
tam ex actoratu quam reatu versus

verte et agitandi tuendi defendendi
promovendi processus instituendi insti-
tutos ad finalem Juris gradum deducendi
Comparitiones inscribendi Decreta Suscipi-
endi a Contrarijs appellandi poenas Ju-
diciarias levandi delevandi quietandi
Executiones urgendi Intromissiones in
Bona offerendi Relationes ad Cassandi
Sorte approbandi Caeteraque munia ve-
ros et Ltmos Plenitudinis Concernentes pro Cau-
sarum et Juris Exigentia delicti Legis tra-
ctu et ordine peragendi et Exequendi
promittens et inscribens se quidquid per
Eos Plenitudinis gestum factum Constitu-
tum ve fuerit pro Ratho grato firmoque
ac valido Suscepturum Quam quidem
Plenitudinem Sdi M. Nicognoscens ad
triennium integrum duraturam robur
suum ac valorem habituram vult ac
praesentem declarat. praesentem sua Rne praemissa
firmam Dominicus Szmptawski

videlicet hoc loco Relatio extradita Citatio-
nis pro Judicijs praesentis Racijs Celebrandis ex Par-
te Gg Eisenstrich Gg Lonnen Chędzen-
ski et Franciscum Chędzenski Conjuges Joan-
nem et Antonium Gutkowski pro MAEP Ab-
bertum Kaczmarski de Nowaki Jacobum Fa-
[illegible] et Jurati [illegible] pro extat in productis.

Similis Relatio ad Citationem pro Judi-
cijs praesentis Racijs Celebrandis ex Parte
Infidelis Lewek Jakubowicz Sa Gg Martinum
Nicolaum et Ignatium Kaczmarski pro MAEP Valentinum
Cieworski de Uniecki [illegible] pro extat in productis

videatur hoc loco relatio extradit Citationis praejudicijs
praeterea hic in Raugae Celebrandae Serui ex Parte Gg Pauli Za-
wistoski et Magdalenae Dramienska Conjugum
Gg Franciscum Dramienski per MAGP Vincentium
Adamowicz de Cywiny Woyskie authentice et jurati
recognitae prout extat in productis.

Videatur hoc loco oblata avisationis pro Ter-
mino Condescensionis in Bottlewo inter
M. Paulum Subkowski Dapiferum Lucoviensem ac
alios ab una et Gg Joannem Kowalski Acceptantem
Terrestrem ac alias parte ab altera agitandae
Gg Petrum Rudoski Camerarium Terrestrem Plocensem facta
et manu ejus propria subscripta prout extat in productis.

Videatur hoc loco Relatio extradit Citationis pro-
judicijs Gg hic in Raugae Celebrandae Serui ex
Parte Gg Bartholomaei Nadratoski Gg Gg Paulum
et Valentinum Marianna Gg Francisci Scawtoski
Martianna Gg Chodulski Thomasia et Gg Zawerski
Relatio Vidua Cantis Nadratoskie per MAGP Ada-
mum Dwoch de Cyndaty authentice et jurati recognitae
prout extat in productis.

Similis Relatio edit Citationis praejudicijs Gg
in Raugae Celebrandae ex Parte Gg Cajetani Nadrato-
ski Gg Gg Bartholomaeum Paulum et Valentinum
Nadratoskie ac alios per MAGP Adamum Dwoch
de Cyndaty authentice et jurati recognitae prout extat in
productis.

A

Actum in Raugae in Positione
actorum Terrestrium Plocensium
Sabbatho post Dominicam Cantate
Proximo scilicet die decima Secunda
mensis Maij Anno Domini Mille-
simo Septingentesimo Octuagesimo
Septimo

MAGP Joannes Stofiak de Lempino

authors

authus et Juratus palam Rest Quia Ipse
Lalit secum NN Joanne Lutomierski et
Francisco Kwaciborski in Evidentius Te
stimonium assumptis ex requisitione officiosa
MM Pauli Dapiferi Lucovienses Parentis et
valentini filij Lutkowskich fuit in Pascuis
Bonor Lempino requirens Haeredes die Ludovi
na in actu Contenta et Sliae Condescendens
perticas binas alias Zatyki in pascuis ad Bona Eadem
Lempino ab antiquo Spectans propter
quandam obsignationem ~~[illegible]~~ ad Bona
Kotlewo pratorum ex mandato G Joannis
Kowiecki Susceptantis loci Pr terrae
Infixas vidit et delite Conspexit de
quo Pr Ld Mtis fecit Relationem

MNGP Nicodemus Kurlius de Dro
zdowo Ecclesiastica authus et Juratus
palam Rest Quia Ipse Lalit secum
NN Francisco Gorski et Jacobo Wie
gorski in Evidentius Testimonium assum
ptis ex requisitione officiosa M Joan
nis Bromierski Vexilliferi Ptae
Bonor Drozdowo Ecclesiastica Pieku
ty ac Byczky nec non Orzeszky ac alior
Haeredes fuit in Sylvis Eorum Bonor
Drozdowo Piekuty et Byczky die vige
sima prima mensis Februarij anno
praesenti et Sliae Condescendens Stipites ab
arboribus alneatis et quibus ad focum valentibus
Mille Triginta ~~[illegible]~~ ab arboribus vero
Similibus pro tigellis valentibus
Ducentos jam autem pro Cantenijs
aptis vulgo ~~[illegible]~~ Krokwy quadra

quadraginta per Haeredes et Possessores Bonorum Pzty Utraq et Dramino Exsiccandi et delite Conspexit de quo Praesens Idem Mtis fecit Relationem

Suscepta Mandato ex Pto Comparitione M Stanislai Wołowski Thesaurarij Rawicz Cum M Theodorum Radzimiński Pincernam Cuchanoviensem Dominum et Jacobum Dłagołęcki Economum ejus rnc per Ipsum Citationis pro Judicijs Tribunalib Rnum Petricoviensem ex Parte Ipsius Cum Josephum plusquam ab uno anno a Servitijs a se Manifestam alienatum ad praesens apud M Łaszniewski in Bonis Kołoszyb Servitia obeuntem ad Bona Rabeszewo Mandatum haeredib Ministerialis nulliter extradere demandationis Bonorum Mandatum haeredib in processum quemdam velle Inductionis Quare Manifestans ne per Eandem positionem Citationis in Bonis Suis haereditarijs quocunque modo patiatur Ipsum de Diligentiaq in praemissis ac Subsequenda Super Ipsius poenalitate Mandatum quod facta dalit in forma Latuit.

M. S. Wołowski

M Stanislaus Wołowski Thesaurarius Rawicz Bonorum Blomino Jezeroskiego Manifestatus est Idq in Eo Eius Idem Mtis Mandatum Licet si per Tronos Suos ad Ludum praesens Terrae Plocensis proprij Districtus Causam Cum MM Ignatio Francisco

Francisco et Antonio Judiciae Castr.
Ciechanoviensis ac Illustri Admodum Rndo
Paulo Praeposito Bulcoviensi Luberadz-
kiensi Bonor. Blomino Zumowskie Hae-
redibus respectu reproductionis Juris
rigore quorum possessionem in Corpore Grani-
cierum Blomino Jeze in uno tantum
loco sub Granicie Villae Dzierzgznia
jacentem possident Instituerit Cum vero
suus Mandatarius vicinitatis amicitiae Vin-
culum semper servare studet vitandoque
ulteriores Causandae in lite Expensas hoc eas
in passu a Causa Eadem indecise pendente
actoratuque instituto per praeterea Manifesta-
tionem tantos per recedit et in praemis-
sis diligentiaque sui Mandatarii

M. S. Wołowski mpria

S. Joannes Rogienski Sanus Rndo Dnia
Ipse S. Franciscum Rogienski fratrem suum
germanum in suum verum Utmum
ac Specialem Plenum eligit Constituit
ac Solenniter ordinat dans et Conce-
dens Ejus speciali Plenipotenti suo
plenariam facultatem et omnimodam
absolutamque potestatem Transactio-
nis respectu Demissae Haereditatis Sa-
tium Bonor. Brzescie Cum M. Stani-
slao Wołowski Thesaurario Racquae
Conficiendi Easdem actus Authis Rnis
approbandi et recognoscendi Sem-
potius Sortes sui Rntis haereditatis
ac Contractus quosvis

seq Rnten Jure naturae post ob Parentem
Suos Concernen et quocunque modo Sibi Rnti
Sursq in Personam ejusdem M Voto
usq Resignandi de pretio Eadem Sortium
quietandi et Ea omnia verum Itmum ac
Specialem Plenipotentem Concernentia
pro opportunitate negotij hujusce ac Tran
sactionum Conficiendae Exigentia peragendi
et Exequendi promittens et Inscribens se
quid quid per Eundem G fratrem Specialem
Plenipotentem gestum factum Constitutumve
fuerit pro Ratho grato firmoq ac valido Su
scepturum Idq Sub Damnis Terrestribus
quibus uliq Rndelit Sujs Cum Posteris
hac Sua Ple Rnc Pmissa firmante

Jan Raginski

Suscepta Mnatio ex Ple Comparitione
G Theodori Brudzienski Suo et Bannae
de Strzeszewskie Contis Suae et Valen
tini Joannis Cini nominis Strzesze
wski Burgrabij Castri Plocen fratris et So
ceri ob Adami filij et filiae Cum G Fran
ciscum Gorski Jnc per Ipsum Summam
Unius Mille Quingentorum Zynss in Mlawa
Terminisq Communibus Terrestribus
Feria Secunda post octavas Festi Sa
cratissimi Corporis Christi Dni anno
1749 per ~~[illegible]~~ olim G Antonium et
Eundem G Franciscum Gorskie in rem
Mag absentis fratris et Consortis Pa
rentis Super Bonis Jurisdictionis Jmae
ac Simplici delicto Inscriptis alterius
Septuaginta Sex Zynss et Sextarium
duorum Una Cum rebus et Inventarijs
Sursivo

Secretario Registro Conscripto et Jura
mento per Eundem olim absentem Maiorem Con
sortis ~~[illegible]~~ et fratris Parentem
Comprobatam specificatam una cum Lusta
poena Trium Marcarum Polonicarum ad extra
dendum Decreto Judicij Castrensis Placensis
Feria Secunda post Dominicam Mi
sericordiae anno 1750mo Inter Eundem
Dominum absentem Maiorem Consortis et fratris
Parentem ab una et Eundem Dominum Gen
tonium et Ipsum Franciscum fratres
Inter se germanos Gorskie parte ab
altera lato Tertiae denique Quinque
ginta quinque Typis attestante Scri
pto ~~[illegible]~~ reversali per Dominum
Antonium Gorski sterili terri
ta functum in rem Dominum absentem Con
sortis et fratris Parentis dato ac
Decreto ejusdem Judicij Castrensis Placensis
Feria Secunda post Dominicam
Septuagesimae anno 1760 Inter
Eundem Dominum Maiorem absentem Consortis et
fratris Parentem ab una et
totius dictum Dominum Antonium
Gorski parte ab altera promulga
to una cum poena Lusta Trium
Marcarum Polonicarum adjudicatam per sol
vere non Curationis nec pro ciso
num ab Ipsis Summis tam In
scriptitia quam Decretis adjudi
catam Sili Maiorem absentem Consortis et
fratris provenientem per solutionis In
super Subditorum Ipsorum Joannis Ka
zmierczak et Catharinae Jablon
czanka de Bonis Kiskowo Kmiecie
~~[illegible]~~

nativos per Eundem Dominum Antonium et Ipsum
Dominum Franciscum Gorskie totius specifi-
cationis Maiorem Comitis et fratris Parenti
authentice resignatarum non Extradi-
tionis Exinde Maiorem absque Comitis et
fratris Injuriationis de Recupe-
ratione Itaque Summarum praemissarum
cum provisionibus ad alterum tan-
tum accretis ac rerum et Inventariorum
una cum accrescentia et benefi-
catione lacticiniorum quam Eorundem Sub-
ditorum seu Successorum ab Ipsis pro-
cedentium proprietate Eorundem ac Ca-
rentia Laborum adhaerendo anteriori
Maiorationi Cum Ipsius Intuitu Eorundem Cir-
cumstantiarum Interpositae facta
quae dolitur in forma Labor

Teodor Brudzienskyi

Judex praesens Terrae Plocensis in Racyon
ad oblationem Dominorum Theodori Brudzien-
skij Citationem Literalem in papiro
a Thesauro Regni Signatam ex Porta
Dominorum Melchiorii Mieczenskij Dominorum Brudzien-
skiem positam reproducere ad acti-
canda actisque Praesentem Ingrossandam Susce-
pit in Tenore Tali Stanislaus
augustus Dei Gratia Rex Poloniae etc.
Volvi Dominum Theodoro et Laurentio
Brudzienskiem fratribus Interves
germanis de Personis Bonisque ve-
stris quibus obus mandamus ut in Ter-
minis Communibus Terminis Plocensibus Iu-
xta Suam Cadentiam et alternatam
Celebrandam quibus perenne
in Racyon Comparentis ad Instantiam
Dominorum Melchiorii Mieczynskij Burgrabij

Cash

Castr. Plocen. Sortium in Bonis Brudzino
Rostkowo et Strzeszewo ex vi Juris
Quaesiti haeredis actoris qui bos inhae
rendo documentis causam praesentem
Juvarem citat ad videndum et audiendum
vos ad dimissionem Sortium in Bonis
Brudzino Rostkowo et Strzeszewo
sub post ad GG agnethen G Alexandri
Cywiens. et Ursulam G Zielechowski
Contes Brudzienskae Relictas Viduas
virtute Transactionum se ad Concor
nem per vos nullo in fundamento
Juris post extincta Suprascriptarum
GG Cywienska et Zielechowska fata
de occupata Sententia Judicii no
stri Stringi Calculum a fatis Supra
scriptarum GG Cywienska et Ziele
chowska de perceptis proventibus
pro re Lui ad reddendum Censori
bonificationem aedificiorum Injungi in
ordine praemissorum Condescensionem
cum transferenda Jurisdictio
ne ad praemissa Bona assigna
ac ad quod Juris est Statuy litis
Tmo huius pertum et Judicium
Responsuri. Datum in Raczyn
die post Cujus quidem praeinser
tae Citationis in acta praesentem
Ingrossationem originale Ejus
Lex offerens Praejudicium Poenae
quitatione denuo ad se Rece
pit. Teodor Brudzienski Sta

G Paulus Nadratowski Bonorum Lempino
Administrator nnc et Ex Speciali Comisso

MM Pauli Dapiferi Lucovicz Parentis Bonor
Lempino Cum attinen possessioni et Valentini
filij Bonor Lorde Haeredis Sutkowskich agentes
in et Cons GG Joannem Kowalczyk actor praesen
Termin Plocz Susceptantem et Valentinum
Szatkowsky qui famulum ac alios Maatus
est in Eo Quia Licet Ipsi Mfici Principales
fundor et pascuor extra fluvium Karsze
nica Lit ad Bona Lempino ex an
tiquo spectantium in pacifica possessione
et Continuo usu Indubitanter ac in quaesti
onate extiterint attamen Lde G Kowalczyk
nescit quo Jure volenter Eadem pascua ex
tra fluvium Karszenica in Bonis Lem
pino sese protendentia ad Sortes Suj
Haereditarias in Villa Kotlewo Lit adimere
Conando porticis obsignavitre disposuit
et ad Suj possessionem adimere Conat quare
maans nomine quo supra mt Indebite
Lorde Lignor in Eadem pascua Lempinen
in fixionis Maatz

Paweł Nadratowski

G Ignatius Niedrosky Suo et GG Victoriae
de Kuebarskie primi et G Bartholomaei
Koskowsky Burgrabij Castri Plocz ad prae
sens voti Secundi Consortis Suae ac Succes
sorum ejusdem et G Koskowsky cum Eadem prae
sentanea Sua Consorte procurator privi
gnorum suor nomine Cum M Josephum Ko
zichodzky Camerarium Terrae Dobrinen
Dominum et G Antonium Bębnowsky famu
lum atq LL Juliannam primi et L Simo
nis de Bonis Kraszewo Włotky et Falky
Sortes Maan Privignor Haeredit Subditi

ad praesens

ad praesens voti secundi L. Laurentij Ku
sialy de Bonis Kraszewo Podborne ejusdem
M. Koziebrodzki proprij subditi nativi Conser
ter alias in vicem Conjuges Manifesta
tus est ex eo Quia Idem M. Koziebrodzki Ca
merarius Terrae Dobrinensis Sciens per optime
quod Eadem L. Julianna primi et L. Simonis
Maiorum Pricignorum subditi ad praesens L. Lau
rentij Kusialy ejusdem M. Koziebrodzki Ex
similiter subditi Consors stante post
primaevum Maritum suum Viduali Statu
Inventaria ac res Mobiles et primaevo
Marito in Juvamen tributas totamque
Suppellectilem domesticam fatis praenomi
nati et Mariti sui primitivi dispersit et
discendidit notabiliter Injuriam Maiorum
Pricignorum Intulit et cum L. Laurentius
de Bonis Kraszewo Podborne Ipsius Sub
ditus cum Eadem L. Julianna Szymano
wa Vidua vota matrimonij Iure In
tenderat Suprafatus M. Koziebrodzki
Certando bono amicitiae Vicinitatis
modo aliam suam subditam nomine
Mariannam ancillam in Commutationem
pro Eadem L. Julianna ad praesens L. Lau
rentij Kusialy Consorte antiquitus Maiorum
Pricignorum subdita attestante Scripto
reversali in Kraszewo Podborne die
decima nona mensis Februarij anno
elapso 1786 Conscripto et per se Maiorum
ac Eundem M. Koziebrodzki manibus pro
prijs subscripto sine omnibus rebus
et Inventarijs propter Successores Ejusdem
Od 5 Bartholomaei Koskowski tribuit
Eadem vero L. Julianna praesentanea L. Lauren
tij Consors post Elocationem suam in Sub

alternum

Subalternum Matrimonium altera et foveis
cum Suo Marito Jacobo Maag Intercepit
res varias fundum respiciens et ad Principes
Maag spectans ad Bona Kraszewo Podborne
evehere praesumpsit attamen non respici
endo Sal notabiles praetensiones ad Eandem L
antecessam Szymanowa modernam Wa
cenencowa per Maag et Principes Maag
habitas et quod tantummodo Juvenca
bienalis in bonificationem Inventariorum
Juvaminosorum per L Julianam dispersorum
et disventitorum ac deperditae et disla
pidatae Suppellectilis domesticae derelic
ta extitit Tmo suo pro Judicijs praesens
pro extraditione Inventariorum rerum Moli
lium ac Suppellectilis domesticae nequaquam
per L Julianam pro L Marianna Com
mutatam habitorum et quod si et cum quantum
aliqua Inventaria et res fatis ad L Simo
nis derelictae reperirentur non ad Eandem
L Julianam Wacenencowa sed ad Pri
cipes Maag et Successores ad L Simonis
Successorum ad Kosiowski Subditi rega
lariter per Eadem LL Julianam et Lau
rentium de Bonis Kraszewo Podborne
Subditos in assensu eiusdem M Kozielowski
Domini et N Bzynowski qq demandato
totius dicti Domini Sui Soli Maag In
competenter edito se Maag aggra
vare Student et indebite vexantur
de Indebita Itaque Sui Maag vexa et
Tmo aggravatione Vindicationeque prae
tensionum ad Eadem LL Julianam et Lau
rentium Conjugis habitarum Irrogandis penis

poenis nec non Iniungenda Ipsi Incomparentia actione Iter Iterumque Maiestatis

Ignacy Niedrosky rt

Suscepta Maiestatis et Ptis Comparitione
G Josephi Chędzerski Suo et G Francisca
Kwasieborska od G Josephi Kwasieborski filia
quondam od G Thomae Kwasieborski neptisa enim
od G Andreae ~~[illegible]~~ Kwasieborski quondam
G Petri Kwasieborski sterilitate decessi fra
tris germani proneptisa Sortium Bonorum
Wstkowo Pawlaki et Mitaki haeredissa post
fatum antecessorum Suorum Successrici naturalis
Consortis Suae Bernardi Patricii Josephi
et Antonii Filiastrorum Rutkowskich ac Suc
cessorum od G Andreae Rutkowski Suprafati od
G Petri Kwasieborski Sortium Bonorum Wstkowo
Pawlaki haeredis sterilitate decessi per ca
pitis antecessorum Suorum Consuccessorum natura
lium nostrorum Conc GG Josephum et Martinum
Charczynskie Suis Maiorum aliorum Consortis
avunculos et anteactos Tutores nostrae per
Ipsum fundorum in Bonis Wstkowo Pawlaki Iacen
vi delicet in Campo Sub Lathowo mediorum duorum
in Campo vero dicto Zastodolne Similiter
mediorum duorum in Campo autem Sub Tempi
no duorum Lutorum Decreto Condescensionali
Infundo Bonorum Wstkowo Pawlaki Feria
Secunda in Crastino Festi Sancti Matthaei
Apostoli anno 1697 Inter Cunctos od G Pe
trum Kwasieborski sterilitate decessum
Manifestum aliae Contis proavum aliena
et od Nostri Adamum Charczynski et Sophiam
Zaborowska Conjuges parte ab altera pro
lato actisque Capturalibus Ptis Ptoe oblatum

una cum Inseminationibus Ejusdem Petro
Kwasieborski Sterilitate decesso Maiorem alias
Contis et Eorum Ill. Rubkowski novo et pro novo
adjudicatorum et Exdivisorum in binis Partibus ad
Suam Maiorem Consortem jam vero in Tertia Parte
ad Ill. Rubkowskie Jure naturae spectantium
nescit quo Jure in possessione sua tentionis
usus fructus et proventus ex Ejusdem indebite
perceptionis alium vero fundorum arearum in
ante per Ill. Martinum Dubka ad Ill. Petri
Jacobi Nicolai et Lucae Kwasieborskich Sub
ditum in bonificationem deportatarum Contribu
tionem fumalium Solimet ejusdem Petro Kwa
sieborski Sterilitate decesso per Secretarium
Decretum Condle in anno 1687 emanatum
applicatum possessorum per antecessores Ipsorum
appropriatorum utifructionis Documentorum
nonnullorum Stante Interea Super Suam Maiorem
Consortem ad Ipsum deventorum ad substantiam
Maiorem alias Contis haeredis sese regulantium
Circa extraditionem nonnullorum documen
torum totaliter Soli Maiorem et alias Consorti
nem extraditionis Exinde Maiorem et alias
Injuriatione ac aliarum Injuriarum de vin
dicatione quarum ac subsequanda dimissio
ne fundorum cum clarando Calculo extraditio
neque documento praevio per Ipsum praestando
Juramento Jure facta dalitque informa
tatur.

Józef Chądzyński B.

Suscepta Protestatio ex Pl. Comparitio
ne Ill. Martini Chanyński Suo et Infidelium
Jacobi Orlik Tabernae in Bonis Zutko
wo Paulaly Arendatoris atque ac Consor
tis Seu potius utrorumque Conjugum Parentum
B.

Parentum tum Leybusfilij minoren
nis Judaeorum nunc Conj. G. G. Mariannam
de Czacherowskie ob G. Ludovici Gutko
wskij Relictam Contentam Viduam et Ant.
Matrem et Antoninam Virginem
Innuptam Gutkowska vno per Ipsos et
quidem Matrem Infidelis Judaei Leybus pro
apportatione Ignis Euntis in via publi
ca Infestationis vel publicae Ejusdem obses
sionis ejusdem ad domum suam adductio
nis in domo sua oppressionis Concussio
nis ad Comedendum ferculorum et Carnis
ex Suibus per Judaeos non usitatorum
Coactionis per totam diem ejusdem Judaei
minorennis in domo sua tentionis
et cum primitus Infidelis Jacob Orlik
Consors de detentione filij sui resci
verit ad domum praefatae G. Gutkowska
cum expostulatione dimissionis filij sui
advenerit pro loco dimissionis filij
ejusdem baculo aliquoties Concussionis
e domo repulsionis praenominati
vero Infidelis Jacob Orlik de talibus
Consortis et filij suorum oppressionibus rescientis dimis
sionemque filij sui absente pro tunc Domi
suae G. Gutkowska Matre a G. Gutkowska
Virgine Submisse petentis ejusdem
~~opp~~ per Eandem G. Gutkowska Virginem
oppressionis baculo in Caput aliquo
ties percussionis in Terram prostrati
Converberationis Concussionum Infli
ctionis

verbis Indecentibus tractationis et
Calumniationis Irrealium ~~quam~~ nunquam
deducendam objectionis tunc temporis
Suj protestare licet Illud absentis Lesionis
diffamationis dishonorationis per utrasq
tam Matrem quam filiam violentiam permul
tam Inquisitionibus probandis peractionis
honoris Protestatis detractionis Infidelium
Ludorum per suas oppressiones a proven
tibus Appinatorijs velle amotionis
et repulsionis ac aliam violentiam
Injuriam et Inconvenientiam facta quod
dabitur in forma Latior.

Marcin Chorzyński

Suscepta Protestatio ex Pl. Comparitio
ne Dominici Sigmiętkowski Sortium Bon
Sławęcino Haeredis Suo et Gen. Eleonorae
Nadratowska Consortis et Casimiri filij
Sigmiętkowskich Suorum nomine Cor. M. Josephum
Kozietrodzki Camerarium Terrae Dobri
nensis Dominum et Gen. Paulum Sulonyski
et Antonium Bębnowski tum L. Hilarium
Oculatorem de Bonis Kraszewo Podborne
~~[illegible]~~ ac alios Subditos de Gen. Bo
nis Kraszewo nomine per Epm. et quidem M.
Kozietrodzki Dominum Inventarium Sili
protestans notabilibus in Bonis Sławęcino Sortibus
Jure haereditario gaudenti Conservatio
nis denegationis pascuorum liberorum illidem in
Campis Eorundem Bonorum Sławęcino protestans
praepeditionis Suis vero Inventarijs nu
merosis in Campos dictorum Bonorum Sławę
cino Impellere demandatis damnorum in

frumentis

frumentis et pratis Protestan proprijs Cau
sationis Inventarium protestanti ad forestam
Bonorum Kraszewo nullis de dominis aliqua
tus famulis suis abagere dispositionis equo
rum ad forestam abactorum fame et laboribus
macerationis Sepimentorum circa fundos suos
in hisce Bonis Sławęcino existentes locationis
pretermissionis quaerendo secum protestanti
lites equi protestan proprij die nuperna ex Ber
tophorio protestanti haereditario ad forestam
abagere Conationis ad resignandum ipsi sor
tes protestanti per Inferendum Injurias Coge
re praemeditationis per 5 autem Sulenyski
anseris unius protestanti tempore hyemis
baculo Interfectionis per 1 vero Oculta
torem protestan absque filij circa Inventaria
protestan existentem in Sylvis Bonorum Sławęci
no praepediendo pascua libera oppressi
onis Concussionis laesionis diffamationis
per subditos autem alios de Bonis Krasze
wo Podborne anserum quinque protestan
propriam in oppressionem protestan Interfe
ctionis Bovum suorum et equorum ex aratris
et occis equatorum in prata protestanti
Consulto Impulsionis damni notabilis
Collationis Insuper Tomo suo pro Judicijs
praesentibus hic in Nacque Celebrandis ex Parte
M Kowalewskij Camerarij et GG Sulenyski
ac Bębnoski cum L Hilary Oculatoris
Cum se protestan et absque respectu quarundam
Injuste ad se protestan formatorum praeten
sionum et Indebite sibi protestan objectorum
ac si violentiorum edito suis protestanti
et absque aggravationis et in litis Expensas

Inducere Conationis ac aliarum pretensionum
et Imperium facta quod dalit in forma Latior.

Dominicus Siemiątkowski

Videatur hoc loco Relatio extradita Citationi pro Iudicio Pre hic in Racia Celebrandae ex Parte G. Alberti Kisielenski Cum G. Josephum Brodzienski pro MRGP Nicodemum Kurkus de Drozdowo authentice Iurato recognit post extabat productis

Videatur hoc loco Relatio extradita Citationis pro Iudicio Pre hic in Racia Celebrandae ex Parte M. Antonii ~~Gutkowski~~ Obrębski Venatoris Lucoviensis Cum GG Albertum et Sigmundum de Bromierskie Conjugis Parentes Paulum filium Gutkowski pro MRGP Gasparum Bogarski recognit post extabat productis.

Exparata Copia

N. Martinus Wolski nomine et Ex speciali Commisso Religiosi in Christo Patris Valentini Chutowicz Semendarii Ecclesiae Novi Brodensis Ordinis Praedicatorum in Actis Successores OO. GG. Francisci Przeciszewski et Catharinae Kędzierska primi ejusdem OO. G. Francisci Przeciszewski Secundi ex parte voto M. Antonii Dobrski Praefecti Exercituum Regni Conjugis nec non Eundem M. Antonium Dobrski Suprascriptorum Successorum Victricum Manifestatus est in Eo Qua dum et quando Sui Maiestatis Principalis Summam ducentorum Septuaginta Sex aureorum Hungaricalium ad Conservationem et depositum Sui ~~et~~ OO. G. Francisco Przeciszewski rehabuerit Eandem Summam apud Sui Manifestam Principalem depositam Suprascriptus OO. G. Franciscus Przeciszewski variis temporibus percipiendo varii vicini et amici ad Scripta manualia pro re Sui

Servitutis Concredidenit ex Eadem Sum-
ma adhuc in Vita ~~ad~~ praedicti Dni G Franci-
sci Przeciszewski nihil quidpiam apud Suj
Maiorem Principalem Superrestaverit imo
Concredita haec Summa modo quo Supra
Ipsemet ante fata Suj orbatus pecuniis
Existens a Suj Maiorem Principale quotan-
quindecim aureorum Hungaricalium percepe-
rit post decessum autem dicti Dni G Przeci-
szewski Supraposita Dni G Catharina de Ke-
dwerskie Przeciszewska tam stante suo Vidu-
ali statu quam post Vita Matrimonij
vota cum M Dobrski in simul cum suo
Secundario Marito Summam Septuaginta Sex
aureorum Hungaricalium a Suj Maiorem Prin-
cipale Contraxerit qua in praetensione tam
ad Ipsos Secundarios Conjuges quam Dni
G Franciscum Przeciszewski habita Scri-
ptum manuale Super Summam Centum
quinque aureorum Hungaricalium pro re Dni G Fran-
cisci Przeciszewski Serviens Suj Maiorem
Principali extradiderint et vindicationem
Summae praemissae praecomiserint ast
nunc Idem M Dobrski Sciendo per Velle
de supraexpressis etiam per se actis
Suj Maiorem Principalem pro Judicijs primi-
tus Castrensibus in post Terrestribus pro quadam
recognitione Trnis Suis indelite Con-
venit et in litis Expensas frustrane-
as Inducere Conatus Suj Maiorem Principalis
dedecernendum Super Ipsis poenis ac de man-
danda Solutione Summae nonaginta
unius aureorum Hungaricalium Maiorem

Principali

Principali delitie Sive ex Scripto apud
Sui Maiorem Principalem haerenti Sive ex
Substantia altedicti ob S. Francisci Preci
szewski Sive etiam a quo ad quem Locu
enus regulari debet Item ortq Iterum
nne quo Supra Maiat Salva ejusdem Ma
nifestationis meliorabere facultate
reservata

Marcin Wolski

Videatur hoc loco Relatio extraditae Cita
tionis pro Judicijs praesentibus hic in Rawicz Celebrandis
ex Parte S. Ignatij Niedrowski Cum M. Josephum
Kowalewski Camerarium Terrae Dobrinensis
per MREP Thomam Sadyski de Malewo auth
et Jurato recognitum prout extat in productis

Similis Relatio editae Citationis pro Judicijs praesentibus
Servientibus ex Parte S. Adami Malewski Cum M.
Adamum Chawski Vice Palatinum Plocensem tum
NN Julianum Parentem Paulum et Benedi
ctum filios Malewskie per MREP Thomam
Sadyski de Malewo auth et Jurato reco
gnitum prout extat in productis

Videantur hoc loco Relationes Trinae
editae Citationum pro Judicijs praesentibus
hic in Rawicz Celebrandis Servientibus ex
ex Parte Perillustris Amdni Rndi
Alberti ubysz Canonici Collegiatae
Plocensis Cum Illmo Rndo Casimi
rum Wiscienski Decanum Racciapiensem
Praepositum Unicum Tertiam Cum MM An
tonium Lucomensem Sacrae Matris et Fran
ciscum Dapifenda Sieprecz Weszle omnes
per MREP Paulum Szerszeniewicz de Szcze
kowo auth et Jurato recognitum prout extant
in productis.

Videatur

videatur hoc loco Relatio extraditae Citationis
pro Judicijs praesentibus in Racione Celebrandae Sa-
cris ex Parte G. Hiacinthi Krolewski et G. Petrum
Sienicki per MPP. Leonem Mieczecki de Oppi-
do Racione authentice et jurati recognitum prout ex-
tat in productis.

Similis Relatio pro Judicijs praesentibus edita Citatio-
nis ex Parte G. Antonij Gosciecki et G. Ed.
Albertum Parentem et Mathiam filium
Sobolnickie Josephum Malawski per MPP.
Joannem Rafalak de Bonewo authentice et ju-
rati recognitum prout extat in productis

Similis Relatio edita Citationum pro Judi-
cijs praesentibus in Racione Celebrandae Sacris ex Parte
M. Joannis Bromierski Vexilliferi Plancen.
CCG. Nicegorski Rudzki Chodzenski et
Haeredes et Possessores Br. Pszczmayer et
minor ac Dramino per MPP. Nicodemum
Kurbus de Drozdowo authentice et jurati re-
cognitum prout extat in productis

Similis Relatio pro Judicijs praesentibus edita
Citationis ex Parte G. Christophori Kędzier-
ski et Anastasiae Nadratowska Conjugum
et G. Josephum Brudzienski per MPP.
Nicodemum Kurbus de Drozdowo authentice
et jurati recognitum prout extat in productis

Similis Relatio extraditae Citationis pro Judicijs
praesentibus ex Parte G. Alberti Kisielewski et Infi-
delem Leybus Herszowicz de Szczepkowo
arendatorem per MPP. Casimirum Kra-
wczewski de Sadłowo authentice et jurati reco-
gnitum prout extat in productis.

Similis Relatio pro Judicijs praesentibus in
Racione agitandae edita Citationis ex Parte

Ex Petri Parentis et Joannis filij Sceni-
chich Cl. G. Hiacinthum Krolewski per
MRGP Joannem Kielenski de Cieciersk
auth. et Jurat. recognit. prout extat in
productis.

Similis Relatio edit. Citationis pro Judi-
cijs praesentibus in Rawicz Celebrandis Servae
ex Parte G. Martianae Sikorska Vir-
ginis Cl. G. Joannem Lutkowski dict. Kret.
per MRGP Paulum Lyda de Siemiątko-
wo Kozielrodzkie auth. et Jurat. recognit.
prout extat in productis.

Similis Relatio edita Citationis pro Ju-
dicijs praesentibus in Rawicz Celebrandis ex Parte
G. Clementis Kozlowski Cl. G. Antonium
Gizienski per MRGP Thomam Rybicki
de Bybrowo auth. et Jurat. recognit. prout
extat in productis.

Similis Relatio pro Judicijs praesentibus edit.
Citationis ex Parte Ex Blasij Patrij Al-
berti et Andreae Filiastrorum Betkowski
Joannis et Martini Dłużniewskich
Cl. Benedictum et Bonifacium Civinomi-
nis Matawski per MRGP Joannem Ra-
falski de Benewo auth. et Jurat. reco-
gnit. prout extat in productis.

Similis Relatio edita Citationis
pro Judicijs praesentibus edit. Servae ex Parte
ex Parte G. Catharinae Kortowska Virgi-
nis Cl. G. Martinum Charzynski per MRGP
Joannem Kielenski de Cieciersk auth.
et Jurat. recognit. prout extat in productis.

Similis Relatio edit. Citationis pro Judi-
cijs praesentibus in Rawicz agitandis ebrae
ex Parte

ex Parte MM Pauli Dapiferi Lucoviensis et
Valentini filij Suthowskich CC GG Joan
nem Susceptorem actorum Terminorum et Simo
nem Kowalskie per MRP Joannem Stofiak
de Lempino authorem et Jurat recognitum prout
extat in productis

Similis Relatio edictae Citationis pro Judi
cijs praesentibus in Rauga Celebrandae Servitiae
ex Parte G Francisci de Niesutowskie
ad G Francisci Popławski Relictae Contra Ludovicum
CC G Martinum Niesutowski per MRP Leo
nem Miecicki authorem et Jurat recognitum prout
extat in productis

Similis Relatio extraditae Citationis pro Judicijs
praesentibus in Rauga Celebrandae ex Parte GG
Gabrielis Uniewski et Margarethae Wituska
Conjugum tum Ludovici Mares Arendatoris
CC G Laurentium Uniewski per MRP Joan
nem Stofiak de Lempino authorem et Jurat
recognitum prout extat in productis

Similis Relatio edictae Citationis pro Ju
dicijs praesentibus in Rauga Celebrandae Servitiae
ex Parte GG Hiacinthi Krolewski et Fran
ciscae Sienicka Conjugum CC GG Franci
scum Kwasciborski et Josephum ~~Lis~~ Rudo
ski per MRP Leonem Miecicki de Oppi
do Rauga authorem et Jurat recognitum prout
extat in productis

Similis Relatio edictae Citationis pro Judi
cijs praesentibus in Rauga Celebrandae Servitiae ex Parte
GG Joannis Lubkowski et Antonij Kowal
owski CC G Andream Karwowski per MRP
Laurentium Biegalski de Oppido Gora
authorem et Jurat recognitum prout in productis extat

videatur hoc loco Relatio extradita Cita-
tionis per Judicium Pro Lucem Rawicz Celebrandae
Sessionis ex Parte GG Constantiae de Małowie-
skie ultimi nuptae G Stanislai Zakrocki
Laerici Marti Comitis et Ignatii Korzybski CC GG
Stanislaum Zakrocki et Michaelem Za-
ręba ac alios ad Bona Krasniewo Supe-
rioris G Zaręba CC vero G Zakrocki ad
Bona Brzescie die hodierna per MMGP
Michaelem Mikołajczak de Zabokli-
ki auth et Jurat recognit prout extat
~~[illegible]~~ [illegible]

Similis Relatio ~~[illegible]~~ ex
parte G Stanislai Korwowski CC Illm
Rndum Sylvestrum Zielinski Praepo-
situm Gralensem ~~[illegible]~~ per Judicium praesens
in Rawicz Celebrandae per MMGP Joan-
nem Rafalski de Bonewo auth et
Jurat recognit ~~[illegible]~~ Copia
~~[illegible]~~ die 30 mensis Maij anno praesenti ad acta

Similis Relatio edicti Citationis
per Judicium praesens in Rawicz agitandae
ex Parte G Alberti Korwowski Cum
GG Sikorskie Radwanskie Brudzia-
skie et Korwowskie per MMGP Joan-
nem Rafalski de Bonewo auth et Jura-
tum recognit

Similis Relatio edicti Citationis per Judicium prae-
sens in Rawicz Celebrandae Sessionis ex Parte
GG Michaelis Mathei et Antonii Łuczo-
skich CC GG Nicolaum Josephum Stani-
slaum et Franciscum Siemiątkowskie
per MMGP Paulum Łyda de Siemiątkowo
Kozie Grodzkie auth et Jurat recognit prout
[illegible]

videtur

videat hoc loco Relatio edita Citatio
nis pro Judicijs praesentibus in Rangis Celebrandis
ex Parte GG Bartholomaei Pauli Valen
tini Wadratowskich ac aliorum CC GG Fran
ciscum et Andream Purzyckie Melchio
rem Mieczynski BLP per MPGP Joannem
Stofiak de Lempino auctoritate et jurato reco
gnito prout extat in praedicta

Similis Relatio edita Citationis
pro Judicijs praesentibus in Rangis Celebrandis
ex Parte GG Josephi Chodzenski et Fran
ciscae Iewasiewiczowska Compagnon Ber
nardi Antonij Josephi Rutkowskich
CC GG Martinum et Josephum Chorzyn
skie per MPGP Paulum Lyda de Sie
mysłkowo Kozierodzkie auctoritate et jurato
recognito prout extat in praedicta

Similis Relatio edita Citationis pro Judi
cijs praesentibus in Rangis Celebrandis Sacrae
ex Parte G Michaelis Rapacki CC Reli
ctorum et Successores ad G Bartholomaei
Pilichowski per MPGP Michaelem Mi
kołajczak de Zabokliki auctoritate et ju
rato recognito prout extat in praedicta

NB. Suscepta Mag. ex parte Comparitionis G Chrisostomi Zielinski Vice Re
gentis Trinis et Burgrae Crone Plocensis et Conc. Infidelem Noe Russek
Judaeum et Mercatorem Plocensem per ipsos Quotae Duorum Aureorum Hungari
cato ex Majori Summa per ipsos Sibi Magnae Sibi Oblata Restantis
ad Multas Suj Magnae Requisitiones nolle Solutionis nec Provi
sionis a praetacta Quota provenire Velle pensitationis de cujus Itaque
quota Una cum provisione Vindicatione facta quae Dabitur informa
tatio

Zielinski

Actum in Rauge in Peritione acto
rum Terrestrium Nocensium Te
nia Secunda post Dominicam
Rogationum Proxima Scilicet
die decima Quarta mensis Maij
Anno Domini 1787

Videatur hoc loco Relatio extraditae Citatio
nis pro Judicijs praesentibus in Rauge Cele
brandis ex Parte G. Martini Charzynski
ac Insidelium Orlikow arendatorum G. G.
Mariannam de Czacherowskie et G. Ludo
vici Gutkowski relictam Conjugem Viduam
Matrem Antoninam Gutkowska Virginem
per MRGP Leonem Mieczkowski de Opprzo
Rauge autem et Jurati recognitae per extra
ductis.

Videatur hoc loco Relatio extraditae Ci
tationis pro Judicijs praesentibus in Rauge
Celebrandis ulterius ex Parte M. Ludovici
Lebkowski Vexillifer Exercitus Natio
nalis Rni G. G. Valentinum Starzeski
et Salomeam Brudzewska Conjuges per
MRGP Paulum Impiecki de Bonis Nie
danych autem et Jurati recognitae per extra
ductis

G. Paulus Zołtowski Vice Notarius Terrestris
Plocensis Cum G. Sigismundus Skwarski Came
rarius Terrestris Plocensis Maiestatis est Idem ex Lo
Quia Idem G. Skwarski Camerarius Sciens
peroptime quod MM Lucas Moszynski
Subdapiferus Radomiensis et Syn phorera
Niszczycka Conjuges Interposita a Decreto
Judicij praesentibus Inter Ipsos Conjuges MM Moszyn
skie Conjuges ac alios abuna et G. Fratrem

seu

Franciscus et Jacobus Zyserichel ex alia
parte ab altera Salutem et Summa
cum Zyserichel demandate motione
& formatum quandam pretensionem Magistr
atus Curiæ Parisi retardabil et recusabile Extradi
tionis Causæ Decreti ad se Maan et Curiæ
S. Lupi Curiæ autor pretensa desceptam
ten et Manutenia Decreti alias Maan de
nomine dicti S. Mathieu Lisoufy. Petitum
fuisse Litigatores Terras Curiæ gratiose
documenta MM Mesgrigny dictæ Curiæ Rede
cta fuisse et in processu Curiæ SS. Zyseri
chij et alij. Provocarent facta sua gravedo
ad Judicia Tribunalitia Regia Petitionis de Maan
Epis Curiæ S. Lisoufy. Convenerunt et sanus an
ab anno 1776 ad annum 1762 in
Curia Judicio Tribunalitio proveniendo nem no
dicas Causas ac Sibi Maan ultro Causam tam et
intempte Lis quam Epis Curiæ S. Lisoufy. attentant
Causarum et dicat pro Evocatione per Decre
anni 1762 in Curia Judicio Tribunalitio Regia Petri
nis Curiæ penales extenuant tamen Remissi
nem Causæ in objectis Curiæ secundo Maan
ac Epis S. Lisoufy. ad offrendum Curiæ Bo
nensi et abstinuerunt Curiæ in Curia offrendo Curiæ
Robronensi Decretum Cohortis de Actionis Regi
tationis Lucrorum durant Causas autor Maan
Interventionis dictarum Personarum Instantia Curiæ
Gal MM Mesgrigny effugiendo Alterius Curiæ
cas expensas Curiæ Parisi Convenit et Simultan
nee se se agnitant Maneas autor in Curia
pendentibus pro Evocatione ab Curia MM Mesgry
gny dicta Tribunalitio adjudicatas non Tem
latas tantum modo in parte minus in suas Expen
sas non tam in ad unum plus ab Curia MM
Mesgrigny nihil quia ab Expensas Litigandi non Causas attentatas
gny tenuerit attamen Curiæ S. Maan
pro Solutione portionis Maneas Decreti Tri
bunalitio adjudicatas gratiose per Maan
stabiliter Excepta non Causa desandi Curiæ Re
gis ab anno 1776 ad annum 1762
tas in Judicio Tribunalitio quam offrendo Curiæ Bo
nensi Causas attentantes Expensis adjudicatas
judicatæ Convenit et frustratæ Interturbato
de his aliisque Curiæ tantis tractu Causa remanente
Et Curia Mesgrigny

S. Zyserichel

Actum in Plocie in Iudicio Communibus Iudicibus Plocens. Districtuum Plocens. Sochac. et Rissens. Una cum Continuatione anteriorum Causarum Regni Legis &c. Diem hodiernam audiendi Jenia Feriata per Dñm Rozalium prorima Sabbati Die Decima Quarta Mensis Maij Anno Dñi 1781mo.

Coram MIN Joanne ex Krasnéwo Szmurski Judice Antonio ex Wasnie Wnuczki Subjudice Andrea Francisco a Castrove Czołkowski Notario Tribus Plocens.

SP. Thomas et Albertus fratres inter se germani Smardzewscy Sacerdotes Quorum Salem Plenipotentiam in primis SP. Dami Lazynski Pauli Jeltkuski Petri Rudnicki, Sigismundi Hwarski Matthie Mazeyre ski Ignatij Smiss Stanowski Mathej Siwicki Christophori Zielinski Caroli et Stanislaj Szmurskich, Bonaventura Czołkowski, Pauli Szłkowski Josephi Pigłowski, Ignatij mniß Lewicki, Joannis Kwiecki Ignatij Rudnicki Valentini Jarosiewicz ad Causas Suas Judiciarias gratis Omnes et Singulas in Omni Judicio vel Officio Rei Majoris minoris et Subsellij cum quibuscunq; primis et Occasione quarumcunq; interlocutoriarum Sententiarum quam Reales Vsiones et Agitationes Edicta ad Scacarium Julij Sp. primo Suis Quibus premissa firmare &c. Actj Josephus Lewicki

Ignatius Szmurski ręką własną

Josephus Lewicki ręką własną

NS. Sesapta Mão ex pili Empantione SP. Andreæ Laurisewski mē et Pe Specialis Commissio Illmi Dñi Dñi Rodi Zielinski Praepti Culmens Palatinatus ut et Com. SP. Stanislaum Karwowski mē per Jpēm Jnita cum Sy Maane Principale Complanacōne pro Motisfactiōe Omnibus et Singulis per Eum ad Sy Maañ Principalem formatis pretensionibus Sy Maañ Principalis Jmiß Suis pro Judicijs proxime in Plocia celebratis rptu Citationis Religionis tum longioris Solutionis Valoris pro Equo ac alias Bonificationis pretensionum Dicti indebite Concelationis pro Equo Jmperfuncter Aggravationis ac insustrancas Litis Expensarum Eundē Sy Maañ Principalis alle vijnationis de Indebita Equo Principalis Vrsa ac Jmo quatenus parcio facta quē dabitur in Summa Talerorum

Vincey Laurisewski ręką własną

NS. Videatur hoc loco Relationes Dicti Celeanum SP. Judicijs proxime in Regia Celebratis ex Pte Illmi Dñi Rodi Sawicki Zielinski Praepti Culmens ac Alias Com. SP. Stanislaum Karwowski Ad Diem Dominicæ Alias Dei hodiernam in Acta Contenta per MRSP Bartholomeum Materek de Wypychowo Authorem et Juratum Actā p. ut Copia existant Cum Citationis productis.

NS. Suscepta Protestatio ex parte Comparitione Dni Andreae Zawistowski nomine et Ex Speciali Commisso Illmi Dni Rndi Silvestri Praepositi Ecclesiae Gratianensis ac MM Stephani Notariae Crenensis atque Chrisostomi Vicesegentis Trinitatis Burgrabiique Crenensis Pltus Plocensis Zielinskich Fratrum inter se germanorum vi et Conc. Dni Stanislaum Kanowski nomine per Ipsos praeconcepta Exardescendo quae Conc. Suae Praeaeminentiae Principales in justo Odio et Rancore Suae Praeaeminentiae Principalium Multis in locis Variis Coram primis Iniquae Laesionis diffamationis post positionis Verbis Asperis honorem Intaminatae ac bonam famam denigrare Affectionis Irrationum nunquam probanae cum Summa Ignominia obiectionis ac aliarum plurimarum inconveniencium perfectionis Exinde Mala legis transgressionis et poenarum in se tractionis de quibus Super Ipsa Imaginaria facta quae dabitur in forma latior.

Andrzey Zawistowski et

Actum in Plocko in Terminis Communibus Terrestribus Plocensibus Districtuum Plocensis simul et Bilscensis Una cum Continuatione anteriorum Causarum Feria Tertia post Dominicam Rogationum Proxima scilicet die decima Quinta mensis Maij Anno Dni 1787 Celebratis

---

Videatur hoc loco Relatio Extraditae Citationis pro Judicijs praesentibus in Raciaga Celebrandis ex Parte Gg Praecisorum Ecclesiae M Antonium Dolinsky Exercitus Rnum Praefectum per MRGP Joachimum Rosiak de Strzeszewo auctoritate ~~[illegible]~~ ad B Jo Zebrodzy die hesterna posita recognita prout in praeductis extat Copia

---

Similis Relatio editae Citationis pro Judicijs praesentibus in Raciaga Celebrandis ex Parte Religiosi in Christo Patris Valentini Scutowicz Ecclesiae Gratianensis Commendarij Cum M Antonium ~~[illegible]~~ Dolinsky Exercitus Rnum Praefectum per MRGP Joachimum Rosiak de Strzeszewo auctoritate recognita

Susapta Maõ ex pte Compantis ne D. Mathiæ Dobrenieckii et Ores
DD. Antonium Bonuski B. Nuenes et Catharinam de Dobrenieckis Jn
rium Corgis Rnē per Jpōs Accepta per Intentiõ in Dote de bono Patrimō
et Materno Sufficienti Satisfactione Suę Maães nulle Juris in fundamenti
Apte ptis ex Ejus Dotis processu Dd. Jrdm̃ presens Instrumtō indebite ag
gravationis Transactionarijs ad Substantiam Maãe se se regulantium.
Mutuibus ac Juris Juris indebite Vitiationis Clendęs Summoperę Suę
Maãe Damnificationis ac ei Jus titulę Expensas Inductionis de Jrogando
Jtaę Apte Vitiationis Transactionum ac indebite Suę Maãe Jpsum ag
gravationis penis tumę de Jnobserta Suę Vcae Sanctę quę Dabitur in Forma
latiori

Mauricy Dobrenieckii et

Susceptę Maãe ex pte Corporis ne
D. Alberti Bratkowski Suę Cõsa
rini Juramentũ ad DD. Pauli Krasnecky
et ann. Rosenzweig Conjugum Fi
Conjugis Lud. Antonii ac DD. Franciscum
Paulum Jacobum dem alterius nres
Krasnecky Sortis part. dd. Paulum Kra
snecky. Maãe Cortis Pervenisse ut Boni
Pedes Stary Lid grave modo objecti Titulo
Possessionis mē per Jpōs Juramtō Duorum
Vicinorum alterius Sortis Pleb. Sabbathogend
Dominicam ad Ecclesiam Rogesmalen
in anno 1736 per Eundem dd. Paulum
Krasnecky dd. et ann. Rosenzweig Conjugis
Lud. Maãe alterę Cortis Matrimodo
Simplicem delicti in hisce Bonis Pedes
Stary Jure distinctis per Cortium ei annum
Computatis Inscripta nostra Solutionis ac
Juriscursij nulla penitus alteratione
Injuriam facta quę de cætu superna
Literę Dominorum attestatur Cessisse

Rosenzweig Bratkowski et

Susapta Maõ ex pte Compantis ne D. Pauli Kisielewski de Bartholomaj
Filij nunc dd. D. Regina Principissa Radziwiłł Filia quondam dd. nunc
dd. Alberti Krasnecki et Conjugis ejus Dominicalis Conjugum Replicata pronati
Sortium in Bonis Dnis hæreditis ei ad Cons. D. Ignatium Krasnecki de
Casimiro Filium ex Bonis dicti Edalberti Krasnecki Reputatione mē per
Jpōs Omnium et Singulorum Documentorum Jtem authenę quam Maãlium.

ad Substantiam

D Substantiam Mobilem d Jubleum fatos do mentionato D. Alberti Praefuncti d Conjugales Dnos Ka Jmorem Conjunx Suj Maan Sivum Jpsi vero Avos Dentido in se Maan, ac Jpsi iure naturae & quatenus de volud Legatarium pines Ipsud do Sr Casimiri Praefuncti Epus Praesentem d Jpsi Executore ad Mattas Suj Maan Requisitionem nulle Litis dissidionis gerimo Disfugijs allaborationis Cunde Suj Maan Vellinjunctio nis de injungimus memoratos Documentos Rpsio Jpsorum ac Suges Legatos Litis Dissidium Documentos per Cum Juramento fuetaque Datutus in forma tabis.

Jakob. Kiselewski d.

Actum in Plocko in Terminis Communibus Juridicis Plocensibus Districtuum Plocensis Simul et Biskerensis Sabbatho post Dominicam Rogationum Proximo Lubi et die decima Mensis Maji Anno Dni 1784 Hora Cretis

M Thomas Matowiesky Executor Testo gradiensi Manifestatus est Dnus ad Ea Quae suus Mandi Litis et Jpsum Jurare actorey respectu demijs de Hereditatis Sortium Bonis Brescie per D. Constantiam de Matowiesfui primi D. Adami Jureyskj Secundi voti D. Stanislaj Zaleskj Conjugem vero D. Michaelis Zarzba Coram actis Castri Plocz in anno elapso 1786 recognitas Quas D. de Matowiesfui ultimi Nuptias Zaleskae Soror Sua Patruelis assistentiam prebuerit cum vero Eadem D. de Matowiesfui ultimo voto Zaleskae Maeae Sorori Patruelis Coram Servientes se Jurisdictionem Manifestatorem Coram actis praesentis Tribunalis Feria Secunda Quae Dominicam Septuagesimae anno praesenti Dominicali Septuagesimo Jpsum actorem Dnum citatum Supra scriptum D. Joannis actorem Dnum et D. Michaelis Zarzba Subsecutis Citatis et Comparentibus Jpsis actoribus Jpsum actorem Joannem actorem Dnum Mandatum Suum Litis Jpsis actoribus Supra scriptis ad Ludum praesens Jus suum Judicium Mandatum et D. Zarzba ac se Mandatum Litis Jdem Coram Mandatum ne Eadem D. Zaleskae Mandatum Soror Patruelis Suj Maanes Assistentiam Jura suo Judicium Mandatum Litis Jpsis actoribus Jpsum actorem Joannem actorem Dnum Executorem Testamenti Dni Matowiesfui Patruelis existentis Mandatum

J. Matowiesky m/p

M. Thomas Małowieski Venatoriae Vis-ogrodensis Sanus Rud. Ignatius Plenipotentiarius JJ. Pauli Zołtowski Petri Rudoski Mathiae Mazowiecki Josephi Łoszowski Melchioni Mieczyński Thomae Kowalewski Valentini Strzeszewski Mathiae Starzewski Leonardi Chmielewski Joannis Niedroski Josephi Pepłoski Pauli Wolski Josephi Sikorski Chrisostomi Zielinski Bonaventurae Ciołkowski ad Causas suas Judiciarias glob. omnes et singulas in Judicio quovis vel officio Rnum majoris minoris Subsellij cum quibus cumque Personis et occasione quarumvis Intervenientiarum tam ex actoratu quam rectu vertere et agitandis ad Triennium Integrum praesentis sub Rne praemissa formam

T. Małowieski m.p.

G. Paulus Sułkowski Burgrabius et Susceptans actorum Castrensis Plocensis praesentavit Judicio praesentes Mobiles Infrascriptas post Dnum Ignatium Zołtowski Steriliter de hac Lucae decessum derelictas hic ad Cancellariam praesentes apportatas quas a Judicio praesentis taxari affectavit Cujus postulationi Judex praesens annuendo hasce res in Tenore tali Taxa Rzeczy po niegdy JmPanu Ignacem Zołtowskiem pozostałych przez JmPana Pawła Sułkowskiego Burgrabiego Grodzkiego Płockiego podanych przed Xięgami Ziemskiemi Płockiemi w Płocku dnia dziewiętnastego Miesiąca Maja Roku 1787 Czyniona w następującym sposobie primo Sukien pana Kasztelana Piaskowego Sukna Polonico Idiomate specificatas

Franciszkiego

Francuzkiego y Zupan Pensowy Gredytoro
wy Fałszowany dobry Cokolwiek prze
chodzone Złotych Siedmdziesiąt dwa
Secundo prześcieradło lnianego płótna od
kołdry Złotych pięć Tertio Bet obszyty
w prześcieradło y poduszek trzy z starem
powleczeniem Złotych dwadzieścia Siedm
quarto Prześcieradło stare Złe groszy dwa
dzieścia cztery quinto pierzat Cwilicho
wy stary pierzamy nasypany Złotych osm
Sexto koszul dwie nowych lnianego płótna
Złotych osm Septimo pas stary z srebrem
przeraliany w pasły Złotych dwadzieścia
cztery octavo Zupan Sukienny Oliwko
wy stary Złotych dwanaście Nono Wę
gierka na krapiana Zielona Lisamy
podszyta z Galonkami srebrnemi
stara Złotych dziewięćdziesiąt deci
mo kołdra majowa bez obszycia sta
ra Zła Złotych trzy Undecimo Cza
pka z Siwem Barankiem futrem Li
siem podszyta stara Złotych pięć
duodecimo Buty stare Złotych Czte
ry decimo Tertio szabla bez pasków
Złotych osm decimo quarto kaftan
Multanowy stary Złotych dwa deci
mo quinto spodnie z Łysi skurki Zie
lone stare Złotych dwa Groszy pię
tnaście decimo sexto Leszko sto
larską robotą Złotych trzy decimo
Septimo Złomok od pościeli skurzany
stary Złotych Cztery decimo octavo
kuferek stary z Zamkiem Złotych
sześć decimo Nono Słoffmycen stara
Zła

[illegible] grossy vsue cum Lominibus Lyni
rej bene grauis taxant et adsummam
Ducentor octuginta quatuor grossor
grossorum Pok reducit quas habeas
ras pro medietatem et Secundum
tabel Constitutionem Lib. 5. Sullowsky
pro arbitrio pro meria Judicij Lyj gubia
tore denuo ad se recepit

Paulus Sullowski Burgy Cracz Ploens

Actum ut Supra in Terminis Cōmbus Tribus Plo
ens Una cum Continuatione Arteno Consuetudinis.
Vigore Legis in Diem Lodiernam inclusive Tertia Tertia
post Dñi Candi prxā Subsist Die Vigesima Secunda
Munsis Maij Anno Dñi 1787mo

Coram mm. Joanne in Krzyniewo Sumowski Judice Terrestri in Worzyki
Wornicki Subjudice Francisco a Cisttowo Cisttowski Notario Tribus Plouens

---

Susapta Mās ex pti Compantione P. Alberti Sonczkowski Sub et Spā Fran
cisca Radomirska primi de P. Malanowski Secundi de P. Casimiri Ogrey
ski. Testij de praesentibus Certis Sub mē ut et Contra Dm Adamum
Sokolowski rē per Spm Inventariorum ac rs plurimas in varia Terma
et Species Christallum Suj Mānes proprios per se Mānes ac absentem Contra
Spā Eleonoram de Malanowskie Ejusdem Sokolowski Conti Absentes Conti
Stia Suj Mānes Prirignē datos post Stantia Sponsalia P. Eleonoram de Ma
lanowskie Sokolowskie Sata et Mānes ac absentem Contrum Respiciens ad
Multa Suj Mānes Requisitiones nolle Extradictionis Quinimo Dilugijs
Allaborationis Usus fructus ac proventus Indebite ab Spōs percipiendo
praeceptionis ac non nullas rs Deteriorationis Eundē male legis trans
gressionis Delinquentes memorat Inventarior cum accessantia ac tori
sidemini Carentia tabas Spōs remanentes Sponsalitia Extradictione Sata quod Debitum
ut Forma Statuti.

Sonczkowski et

Susapta Mās ex pti Compantione Impetis Marek Jakubowicz Judey
et Arendatoris Tabernē ut Nomine Uxoris Sue ut et Contra Dm Laurenti
um Kossecki Rē per Spm Duotes Vigenti Quinq Florenos Polonos pro Usuris
bus per Eum a se Mānes partim modo Dictatis Amplius partim apud
se Mānes Potatis Debita ad Multas Suj Mānes Requisitiones ad Spm
Sata nolle persolutionis quinimo de Die ad Diem procrastinationis

a Suj

a Suj Maans Eludere Conationis Eunde Suj Mandsplane
valli Jnjurjationis de Vindicatione Vtrij Gladij Duelo ac decernendo
penalitate pro praestinanda Satisfactione Gladio Duelo ac decernendo
penalitate pro praestinanda Satisfactione quod dabitur in forma talem

Marck Jakubowicz vt

NS. M Gregorius Wawiski Vice Notarius Cras Plius Plebis Parochialis
pilli Rit Romani Plenipotentiam ei prnas Dñi Adami Lesczynski Stanislaj Pleskowski, Petri Rudowski Sigismundi Mlwanski
Mathiae Mazaricki, Pauli Zelkowski Episcopatus Sulkowski
Christophori Zielinski Comitis de Stanislaj Tomaszewski Bonaventura Cielkowski, Mathia Rudowski, Josephi Lowicki Episcopatus
Pleskowski, Valentini Josefowicz, Episcopatus Smolensk,
Hiacinthi Rudzelski, michaelis Mielzynski, Joannis Szczepkowski Casimiri Sulczynski, Ad Causas Suas Judiciarias gltas
Omnes et Singulas, in Omni Judicio ad Officij Regni Majestatis Ministerium Subsellij cum quibus cunq; personis et Decreta
in quarelis Interventionibus tam ex Adverso quam Reatu Vocatus et Agitatus Dies ad Triennium citeguum prima Sua
Rgnē Jemissa Jurmans

Gregorius Wawiski Vice Notarius Crucy Plebis
Parochialis

Suscepta Mari

Magnifica Magdalena de Zbaraskie ob M Martini Wolfanga
Lowicki Dagnissi Plius Plebis Relicta Conjux Vidua Mater et
Michael Succamerarius Sō Rē Mattiō Filius Lowicey Sanctimoniales Reverendi
Luca Ypsi Meā ac Rō Martinum Pinkowski Joannem Lambrycht
Constantinum Milewski Joannem Gruboweki Ludovicum Rzyszczki
et Nicolaum Rzeczycki Thomam Podbilski Stanislaum Pleskowski
Ignatium Lenecki Alexium Jasinski Paulum Zelkowski Edmundum Lasczynski Mathiam Mazaricki Franciscum Horistki et Josephum Paulum et Valentinum Chmielowski Bonaventuram Cielkowski Ignatium Lebkowski Christophorum Zielinski Hiacinthum Rudzelski Josephum Lowicki Mathaeum Lowicki
Michaelem Mielzynski Valentinum Pinkowski Episcopatus Josefowicz Sigismundum Mlwanski Andream Grzybowski
Franciscum Bogowski Martinum et Michaelem Hosciski et Blasium

Gruboweski

Praborski, Paulum Dominicuski Equites mei Zembrzuski Eq.
Diem Nicki Franciscum Janski Equitis mei Debinski, Thomam
Zaleski Joannem Gadomski Ignatium Laski Equites mei
Plichanski Casimirum Lawadzki, Innocentium Josephum Medie
wiski Nicolaum Skwarski Comitem Rubicki Antonium
Zaleski Balthasarem Bielny Equites mei Rzewnicki, Jacobum
Suryzynski Albertum Pilecki Equitis mei Semeiski Le
wenski Skwarski ac Suos veros Omnes Plenos Eligent Consti
tuunt Inscribunt ac Solemniter Ordinant Dantes et Concedunt
Ejsdem Plenipotentibus Suis Plenariam facultatem et Omnimodam
Absolutij potestatem Causas Suas Judiciarias quas omnes
et Singulas vi Omni Judicio vel Officio Rei Magnis Minusve
Subtilij cum quibuscunq; pertinet et Occasione quarum Inter
venientium tam ea Actoriale quam reali Vertere et Agitare
tuasq; defendere, prævenire, prosequi, instituere, Instituiq; ad Fi
nalem Juris finem Reducendi Dirimendi Suscipiendi, a Contrario
Motionem Jus ponendi Juris Attentatas Executiones Urgendi Citare
Munia Omnia Omnes Plenos Concernentes debite Legitq; tractandi Ordi
nandi et Requisitos Promittens et Inscribentes Se Se Jsos Rei
Judicatum quod per Ejsdem Plenos Suos Judicio rite et Omne Actum gestum
Constitutumve fuerit pro rato grato firmo ac Valido Suscepturos
et Jn Nihilo Contrarios fore Quam quidem Plenos ad Integrum
Litigandum Duraturam Rituq; Suum ac Valorem habituros.
Volunt ac presente Declarant Dj Sub Damnis Omnibus Pro qui
bus Ubiq; Legum debuit Suis cum Posteris.

Zodawska mp.
A. Jerauski

Suscepta Manifestatio ac pili Comparitione P. Laurentij Sniad
chouski ut et Contra PP. Josephum Szymkouski et Laurentium
ac Innocentium alios Pilum Smiechouskii mei per Ejs et quos Ejsd
Jm Szymkouski Summas Literas Jnscriptas Unius quidem
Aureos Hungaricales ad Scriptum Manuale ut Nomine Reinatum
Die Vigesima Sexta Mensis Junij Anno Regni 1806 datas ac per
Eum ut ex Manibus Mutuis Contractas et Solo Datarum alterius cum
Septem Aureos Hungaricales pro Triginta Ovibus mihi Licitatis ac

Maam

mãans aut̃ debita huiꝰ temporis Exulis Oblata per Supra
fatũ Simon Smiechowski Decus Quinquaginta Symphonæ per Dñ
Ill Casimirũ Smiechowski et Regalian Niemciewska Conjuges Ill
Parentes Illius Ad Scriptum Seruitium manuale Cessu quoꝝ Jnstitit
deprædictum a se mãans Seruitutes Matrix Contractũ Omnium
Ad Mattheum Suj mãans Requisitiones Actj Solutionis nec pro
visionum a Statuta Summis ac quota pruinciæ Ville Pensitatio
nis de quarũ Summa Patꝰ quota Una cum provisionibus
Vñdicationis facta quæ Dabitur infrascripta latius.

Wawrzyniec Smiechowski ręka

M. Magdalena de Zbowskie Dñ M Martini Wolfgangi Zorawski
Dapiferi Pluu Plebanj, Relicta Consors Rdua Sana prætter Quæ
vis Quis Jpsa Mspũ Michaelem Zorawski Succameranum Sñ
Rẽ Matthiũ Filium Suum et Hieronimum Pñ Dñ Petrũ Camerari
um Terrñ Plebanj ut Suos Vere Unũs ac Speciales Plantas Eli
gẽ Constituit Jnscribit ac Solennitet Judicial Dano et Confe
dero Ipsis Sptibus Plantibus Suis plenariam Facultatem et
Omnimodam absolutã potestatem Causas Suas Judiciarias
quæ Vis Ipsa et Singulas in Omni Judicio vel Officio Regni
Majoris Minoris ve Subsellij cum quibuscunq; prouis et orta
uine quasvis citationibus Stam ea Autoritate quam re alu.
Veritus et Agitandas tuendas defendendas promouendas prosequi
prætuendas Jnstituendas ad finalem Juris gradum deducendas De
creta Suscipiendas a Contrarijs Motionum Jnterponendas Juta
Attestandas Executiones Vigendi Condemnationibus Et Pte Suæ
Rñtiæ Super quacunq; in quovis Judicio vel Officio Rñ obtend
et Obtinendas obligandas et a loco Bonorum Arcendi Summas
ac Massas quasvis Decreta quibuscunq; a quovis Adjudicad
et Adjudicandas tuendas de tuendis mñ Rñtiæ quietandas Quod
si Vim persolutæ non fuerint Rigore Decreti Prætendendas Mani
festationes cum publicationibus Jnterponendas, Transactiones
quascunq; cum quo Jnterest Conficiendi, Contractus ac Complanatio
nes quascunq; Jeundi Actus Prægatium Exigendi ac Relationes
Ad Cassandas Sententias Approbandi, Aliasq; Plenipotentias quas
Ad promouendas Causas Jstarum Suj Constituendi Cæteraq; Munia
Vices Unũs ac Sptũ Plantes Concurrentia Actenus legitime et
Odiose peragendas et Exequendas Promittens et Jnscribens se Eas

Inscripta

mfica Recognoscens. Quod quod per Suprafatos Speciales Plenipo
tentes Suos Juridice rite et Unice Actum gestum Constitutumve
fuerit pro Ratho gratis firmo ac Valido Suscepturum et In
nihilo Contradicturum Fore Quam quia Plenipotentiam ad
Sexennium integrum duraturam roborq Suum ac Valorem habituram
Vultu praesens Declarat Idque Sub Damnis Terrestribus pro qui
bus Ubique Respondebit Suis cum posteris.

Zorawska

Actum in Szepre in Terminis Communibus
Terrestribus Plocensibus una cum Conti
nuatione Anterior Causar feria Quarta post
Dominicam Exaudi proxima scilicet Die 23tia
Mensis Maij Anno Domini 1787mo Celebratis.

Suscepta Maatio ex Personali comparitione Mci Clementis
Kozłowski Illustris Mci Andreae in Zamosc Ordinati Zamoyski
Excancellarij Regni Ordinis Aquilae Albae Equitis Bonor
Poniatowo Haeredis Specialis Plentis nomine Ejusdem Ill.
Zamoyski tum Gsor Ignatij Zacharski Tractus Biezunen Economi
ac Michaelis Chlebowski Bonor Supradict Poniatowo administra
toris ac alior tractu Causae exprimendor cum M. Michaelem
Kuczborski Dapiferum Raciąsien Br Chromakowo Haeredem
ac Subditos de Praedictis Bonis ratione per Eosq et signanter
per M. Kuczborski non attenta litispendentia Causae Gravitialis
inter Bona praedicta Chromakowo et Poniatowo per Judicium
Compromissoriale non dum decisae, ac circa determinationem
ejusmodi Causae Gravitialis inter haec Bona Chromakowo
ac Moynowo plenarieq facta erectione et Sipatione Sco
pulor assopitt, inter Bona quoque Swaięcino et Eaq Chro
makowo in majori parte finitae non nisi in concurreri
tia Angularitatis in Locis Lutosis positae, Et tunc temporis
ob inundaonem Aquae difficilemq exinde accessum ad tem
pus benevisum insimul cum Bonis Chromakowo et Ponia=

towo

towo limitate nec considerata per Decretum Compromissoriale
à quavis Violentia in locis Controversis inhibitione de
mandata, in locis Eisq Controversis fundoq seu Silvis
Poniatovien pro Commodiori Sui discessu aggeris ex Arboribus
in Borris Poniatovien excisis elaborare ac Viae Novae per
Eanq Borram Poniatovien factis in arboribus Eoq in loco
ac alio propius villam Poniatowo per Borram Ductum
sibi privata Authoritate absq notitia alterius partis diri-
gendo ~~factis~~ incisionibus plurimis formare praesumenter
demandationis, peridq Decreto Compromissoriali contra
ventionis ac poenar Eoq Decro praescriptar in se tractio
nis ac insuper post hoc peracta attentata visionis cujusdam
in Propria Borra Poniatovien nulli Quaestioni Subjecta
excisar pro necessitate Bonor Biezunen arbor indebite
expedire et Coram Actis Cren Plocen in Mlawa Die undecima
Mensis Aprilis Aõ praesen recognoscere procuraõnis maõneq
circa recognitionem ejusmodi visionis nulliter illata
improbabilia objectionis et tam JM. Ordinati quam alior
circumscriptionis aliarq praetensionum adhaerendo Ante-
rioribus Quaerelis facta quae dabitur in forma Latior,
In Continenti MPG Providus Joannes Reda de Chamsk Authus
et Juratus palam rvit quia ipse habitis se cum Nobilibus Mi-
chaele Chlebowski et Joanne Zarzycki in Evidentius Te
stimonium se cum assumptis ex requisitione Officiosa
G. Ignatij Zacharski Tractus Biezunen Economi nomine
JM. Ordinati Zamoyski Br Poniatowo haeredis agen fuit
in Silva et Borra Poniatovien Die prima mensis et Anni
Curen et ibiq condescendens aggerem in Silva contro
versa ex arboribus et Virgultis in Eaq Silva excisis
elaborat viamq noviter de Borris Chromakowo ad Bona
Poniatowo ad publicam viam ibiq ex antiquo tendentem
format ac incisionesq plurimas in arboribus tam penes
Eanq viam noviter excogitat quam non procul a Villa
Poniatowo in Borra propria Poniatovien factas innume

rabiles

rabites Suig Omnia ut sibi relatum est ex mandato Mei Michaëlis Zuborski Dapiferi Skaiszien per Subditos de Bonis Chromakowo ejus hereditarijs facta et peracta vigit et debite conspexit de quo ipsen J.a Mtis fecit Relationem. Clemens Kozlowski mpp

Suscepta Protestatio ea pñti Comparitione P. Petri Chorcuszki ut et ad omnes suos Actus Actitandum Chorcuszki et Catharinam Reformatorską Succes Conjuges mñ per Jpm et quos Jpsa P. Chorcuszki ut Una Cum Sua Omnes Communiando Superiorum temporibus Regni et Constitutionem nullo Datus Et Occasione cum Sua Protestante Excitationis, Excitatio Suj Privare Multis in locis ejusdem Agitationis Aggravationis Opprimere ac Conculcare varijs Coram primis Appropriationis, Dei, Damnorum plurimorum ei Summatis pretio ac Clenbus per Deliberatam Suam Inventarum Suppositionem ab Regulam ut bus Opportunis Supium Locationem, quotannis Illationis pretij ut Bonis Chorcuszki Sitti Suj Privilegiandi nullo Spiderte a Se Maam Consensa. Consolidare Quamplurimis Et Sine ea Prospecta Mattolico ut Suscriptionis et Suj Sue Applicationis Famulor Suj Privare Ubij Jmeuntes Scire Ulla Rñ Protestationis, Oppositionis, Contradictionis Storan gravationis, per plibus P. Catharinam de Reformatorskie Chorcuszka Eodes Famulor ad damna Sibi plurimas res ut Varia Forma et Spui e Existens suj Privare propriae. Conservare et Cogive Conservationis pro Ubij vum Corpo. Alior Famulor a Servitijs Suj Privare minde Sue Associationis Alias Jo permutlar Violentias ac injurias Facinis Interijs Exprimendas per Actionis Eande Mutuo Legis transgressionis de Irrogandis Super Jpm poenis ac Gravi cationis Damnor Facta quae Dabitur in forma Iuris

Petr Chorcuszki ut

Suscepta Mañ ea pñti Comparitione Dñi Alberti Sulkowski Sive A. Joannis Sulkowski Fratris Suj germani mñ ut et Consm Casimirum Sulatki mñ per Jpm Sortis ut Dominis Sulkowino Sibi Suj Maam Absentis Fratris hac Dicta Nulle ut Fundamento Juris ab Omnis Vigenti Sua prospectionis Usus Finitus ac Prontus Debite praceptionis, Nihilj ea Eodes Sibi pro re Suj Maam Dimittar e Conationis Eande Suj Maam ac Absentis Fratris injunctionis de Injungendis memorata Sortis cum Damnis praceptis prontibus Cedula Diminuendi Facta quae Dabitur in forma Iuris

Woyciech Sulkowski ut

NB. P. Christophorus Zulowski mñ et Ex Speciali Commissu Illmi Admi Dñi Silvestri Zulowski Praepti Pelesio Fratrino Fratris Suj germani mñ ut et Cons P. Stanislaum Kazimirski A Pbendum Joannem Rafalak de Borowo Mielcar Mñatus ut Suj Et Ex Quia Jos Prodius Rafalak Dixit se Citationem pro Judicijs presentis Quia Celebrandis Et Pte memorati P. Stanislaj Kazimirski

ad

Ad Praeposituram Gratiae Dei Extraditionis Siligenis hyemalis Solutionis Valoris pro Uno pari Equorum ac in Alijs Circumstantijs Suj Maiestatis Principalis Expertaverit Attamen Circa Relationem Edidit Ex Parte Eiusdem Suj Maiestatis Principalis Citationem Coram Actis praesens in Quaestione in positione tantum Trium Plocen Die Decima Secunda mensis et Anni Currentis Recognoscitur Copiam non porrexit et Suj Maiestatis Principalem in priori Studet Quam Suj Maiestatis Providentiae fortunae Principalis Integritati de Impingenda Episcopalis Mensis Statuitione ac Iroganae Rptae praemissorum poenis Item atque Item quam Solennissime Maiestatis.

Zielinski

Actum in Siepre in Terminis Communibus Terrestribus Plocensibus Una cum Continuatione anteriorum Causarum Feria Quinta post Dominicam Exaudi Proxima Scilicet die vigesima quarta mensis Maij Anno Domini 1787 Celebratus

---

IM Maximilianus Bruno in Moykowy Comes Sierakowski Castellanus Plocensis Ordinum Rmi Eques Lane ad acta praesentis Infert Diligentiam In Eum Sensum Quia dum et quando Lucas Comparens Summas primam Sexdecem Millium Septingentorum Septuaginta Trium florenorum documento manuali in Wierzbie die vigesima aprilis anno 1785 datuato manu M Cajetani Mlicki in tunc Pincernae ad praesens Pocillatoris Plocen Subscripto pro persoluta agnitam alteram quindecem Millium florenorum Polon per Suprascriptum M Mlicki Suj Comparentis Generum a M Petro Larocki vexillifero Terrae Zawskiej ad Scriptum manuale in Wola Mlocka die 26 Junij anno 1785 datuatum Contractam per seq IM Comparentem

Sub die vigesima quarta Junij ~~Eod~~ anno 1785
Intercedendo Eundem M Cajetanum Mlicki
Ejusdem M Lasocki ~~[illegible]~~ proprio peculio
enumeratam in unum Juncta Triginta
unius Millium Septingentorum Septuaginta
Trium Flor Pol efficiens in vim dotis ~~[illegible]~~
M Josephan de Sierakowski Eiusdem
M Cajetani Mlicki in ante Pincernae mo
derni Pocillatoris Plocen Consortem
filiam Suam Concernens Solvi dicto
M Mlicki Genero suo realiter exolvit
de quibus Summis seu Summa in si
mul Juncta in vim dotis M de Sie
rakowski Mlicka filiam Suam Re
spiciens Exolutam Idem M Mlicki Po
cillator Plocen Suj IM Comparens Gener
Juxta obloquentiam primitiei docu
menti manualis ~~[illegible]~~ IM Comparen
tem quietare se se obstrinxit non
tamen praemissam quietationem recogno
vit nec Suprafatas ~~[illegible]~~ Summas in vim
dotis levatas in rem Suae M Consor
tis IM Comparens filiae in Bonis Suis
prout Interierat ~~[illegible]~~ adhucusque Inscri
psit Ideo IM Comparens obviando
Integritati praemissarum Summarum in vim
dotis M Josephan de Sierakowski
Mlicka Concernens modo ut Supra expres
sum est Exolutam et per Eundem M
Mlicki perceptam in vim omnimo
dae Suae Diligentiae Coram hisce actis
praesens Iterum ~~[illegible]~~ quam Solen
nissime Contestati.
Maximilianus Bronc Sierakowski Castellanus
Plocen

G Ulatowski

G Josephus Ulatoski Bonor Conventus Sepr
cen Virginum Monialium Ordinis Sancti
Benedicti Economus nomine et ex Speciali
Comisso Religiosissimae ac Dedicatae Ursu
lae Constantiae Podoska Conventus Sepreen
Virginum Monialium Ordinis Sancti Be
nedicti Abbatissae ac totius Ejusdem Con
ventus Monialium in et Coram MM Bartho
lomaeum Zbowski Tribunum Zawskiem
et Catharinam de Kamienskie Conjuges Ma
nifestatus est Idq ex Ea Quia Ipsi MM Zbo
inscy Conjuges ~~[illegible]~~ Scientes per
optime quod documenta et munimenta
omnia ~~[illegible]~~
Bona Dymbrowki Conventualia afficien
tia Circa agitationem Inter Bona Snie
dzianowo Ipsorum haereditaria et Dymbro
wki ad Conventum Sepreen Virginum
Monialium Maan Principalissarum
spectantia Causae Granicialis ~~[illegible]~~ Illu
stri Mfico Gabrieli Karwosiecki Succa
merario Plus Plocen ad dignoscendas Inter
haecce Bona Sniedzianowo Ipsorum et Dy
browki Conventualium haereditaria limi
tes et Easdem ~~[illegible]~~ faciendas Con
descendenti per Religiosissimam Abba
tissam Maanq Principalissam sunt
porrecta adhucusq ab IM Succame
rario Plocen non sunt recepta Ubidq
apud IM Succamerarium Plocen Ha
rent Decretumq Dislimitationis Bo
norum Sniedzianowo Ipsorum a Bonis
Dymbrowki Conventualibus per Eundem
IM Succamerarium prolatum

nec dum ad acta quaevis authentica
est perrectum ex re Itaque ejusdem Decre
ti in existentiae in actis illud ad manus
Eadem Religiosissima Abbatissa Maanae
Principalissa ~~ad manus~~ habere non
valet attamen Ejusdem Trno Suo pro judi
cii praesentis ~~[illegible]~~ Intuitu quarundam
violentiarum ac si in fundis pratis
ac borris ad Bona Sniedzianowo spe
ctan ~~[illegible]~~ quod nunquam probabitur
peractam Necnon bonificationis prae
tensionum ac si ex fundo dictorum Bo
norum Sniedzianowo emicantium aliarum
Circumstantiarum edito Sui Maanae
Religiosissimam Principalissam
~~[illegible]~~ documentis orba
tam et ejus Conventum Indelicate
aggravant et in litis Expensas Indu
cere ~~[illegible]~~ Conantur Quare Maanae ne Su
prafata Religiosissima Abbatissa
cum suo Conventu sine documentis
ac etiam Decreto Condescensionali
~~[illegible]~~ Delimitationem Bonorum
Sniedzianowo cum Bonis Dymbro
wki in se ~~[illegible]~~ Complectenti ad re
spensionem in Causa per Eandem MM
Zboienskie Conjuges Cum Religiosis
simam abbatissam et Ejus Conven
tum promota ad ~~respondendum~~ ad
stringantur tam in vim omnimodae
diligentiae quam intuitu Indelicatae
Maanae Principalissarum vexae
et processu aggravationis Iterum Iterumque
Maanae Josef Ulatoski

Suscepta Mão ex pti Compartitione Msci Cajetani Zorawski Subdapiferiae Supremus in et Comes Illmi Adm Rdm Franciscum Sosnowski Praeptum Skwirlnensem Dnm per Ipsos Formata quae ad se Mãnes injusta ac Illegali praetensione Suj Mãnes pro bonificatione quarae ptensionum ac Si ex tenuta annuali Sanctuarij Skwirlnensis per se Mãnes possessi Emicantium ac Jnsignes poenis ptu ac si per Mãnes Ejus laesionis quod nunquam probabitur ad Judm Crenes Dobrowniensem indebite Concitationis processuq pure Vexationis Aggravationis ac in frustraneas litis Expensas inductionis Eunde Suj Mãnes injuriationis de Indebita Suj Mãnes Vexat ac processu injuste aggravatione tum Jnsignes optu praemissorum poenis facta quae dabitur in formalatio.

Cajetanus Zorawski.

Actum in Szepre in Terminis Communibus Terrestribus Plocensibus feria Sexta post Dcam Exaudi proxima scilicet Die Vigesima Quinta Mensis Maij Ao Domini 1787mo Celebratis.

---

5. Videatur Relatio Editae Cionis pro Judicijs Trib Plocen in Bilsko celebranae ex pte J. Chrisostomi Zielinski Actor Trium Plocen Vices Regentis et BCPlocen cum Jnsg Noe Rusek Judeum Plocen ad Civitatem Plock Domumq Citati ibiq Sit per MRGP. Paulum Borzewicz de Borzewo Cmethonum Authum Sabbo nuper praeterito reco gdit pro ut Copia

---

Suscepta Mãatio ex pti compartitione Mci Martini Radzicki Praefecti Exercituum Regni Br Choczen Possessoris cum M. Ignatium Plaskowski Camie Trrem Dobrinen Br Czerzewa Haeredem Dnum ac L. Paulum dictum Sulkowski de Eisa Bonis Subditum et JJ. Joannem Wolinski ac Stanislaum Rokossowski Br Sudragi Possessores Dnos tum Lbos Jacobum Georgium Joannem et Valentinum de pdictis Bonis Sudragi Subditos Raone per ipsos et quia Lbsum Paulum de Bonis Czerzewo Subditum Lbi Pauli cum Conte

et Liberi

et Liberis totaq Eor proprietate ex Bonis Choczen: commanendo
protunc in Bonis Malanowo: expillaonis et ad Regnum
Borussie evectionis per Lbsos vero Jacobum Georgium Joan
nem et Valentinum de Bonis Sudragi Subditos sciendo
peroptime de pmissa expilaone ac in fugam expedione
atq de Existentia Ejusq L. Pauli de Bonis Choczen Subdi
ti in Bonis pdictis Sudragi sibi maanq non notificaonis
per Dnos autem pmissor ausuum Subditis Suis
non Vituperaonis exinde Sui maanq injuriationis
ac poenar in se tractionis de injungenda itaq pdicti
Lbi Pauli de Bonis Choczen Subditi cum Conte Liberis
ac tota proprietate Statuitione et Extraditione in
irroganq super ipso Exemplaribus poenis facta
quae dabitur in forma Latior.

Martinus Radicki

Suscepta Manifestatio ex Pli Comparitio
ne M Adami Swiecicki medietatis Bri
Sadłowo et Bera Wola haeredis Cum MM
Mariannam de Swiecicki et M Alber
ti Czerznicki Poculatoris Premyslien
Relictam Consortem Viduam Mulierem
Bernardum Burgrabium Cracoviensem Plocen
Casimirum ac Stanislaum filios
Czerznicki alterius medietatis
dictorum Bonorum Sadłowo et Bera Wola
Haeredes et Pro sere Dominos
atq Infidelem Elzyki Tabernae
in Eisdem Bonis Sadłowo ad Ipsum
spectantis Arendatorem ~~in~~ vanis
Excessibus notatum rnc per Ipsum
et quos arendatorem Judaeum Sub
ditorum Maanq ad potandum liquores
et summam Inebriationem frumen
torum et rerum divendationis Supel
lectilis domesticae et Juvamini nunc
S. Xtuppary Plocensis

dispersionem

dispersionem fomentationis a fomen
tatis Maag Subditis frumentorum ac rerum
variarum tacite coemere praesumptionis
et de omni suppellectili domestica ac fru
mentis exinaniationis insominationum
in Smethonalibus agni deperdere eorundem
Subditorum depauperare causationis et
saepe saepius Eiusdem Maag Subditis causa
fugae per suos subtiles modos ad Regnum
Borussiae causa extitionis ab aufugien
tibus rerum variarum ad se susceptio
nis nonnullarum rerum vili pretio a Ma
nifestam praefatis Subditis coemptionis
varios modos ad depauperationem Maag
Subditorum exquisitionis variis personis
et rerum variarum clandestine susceptio
nis aliarumque inconvenientiarum et excessuum
inquisitionibus probandarum peractionis
exinde poenarum sucultionis per MM
vero Czerznickie Justitiae de praefa
to Judaeo arendatore multotiens requi
sitae non administrationis, ac aliarum
hyeniarum pretensionum et inconvenientiarum
factae quae datis in forma latior.

A Swiecicki

Suscepta Manifestatio ex Pte Compa
ritione M. Adami Swięcicki Zuppanij Plus
medietatis Br. Jadłowo et Bora Wola haeredis
Cum MM Mariannam de Swięcickie et
M. Alberti Czerznicki Vocillatoris Pre
myslicensis Relictam Consortem Viduam Ma
trem Bernardum Bl. Plus Casimirum
et Stanislaum filios Czerznickie alterius
medietatis Eiusdem Br. Jadłowo et Bora

wola Haeredes et Posteros mē per Eps
hominum artis fossarū vulgo Kopaczow
ad renovandas et alias novas faciendas fossas propter
exsiccationem Campor et defluxum ex
Campis aquae de necesse aperturas suo
sumptu conductor repulsionis fossar
antiquar renovare et novar fodire non
permissionis quinimo forti manu dese
gationis damni notabilis ex inundatione
aquar in Campis et non permissione fodi
endi fossar propter defluxum aquae Sili
Maaz et Subditis Maaz Causationis
et Maaz per id Summopere Injuria
tionis de Injungenda propter bonam
rei Economicae Dispositionem et Evidens
Lucrum fossar omnino necessariar
per Campos elaboratione adinvenien
dae in praemissis Injuriis bonificatio
ne facta quae dabitur in forma Latior

A Swięcicki Jmna

Suscepta Protestatio ex pti Comparitione Gror Joannis Paren
tis et Valentini Filij Zglenickich Suis et Jsae Agnethis
Umińska Contis et Matris Suae mē con JJ Mathaeum
Kowalewski et Adamum Zglenicki rne per ipso et quidem
Jm Kowalewski Equor Sui proan Parentis proprior nul
lis de Damnis abactionis abactq fame et laboribus
tota die macerationis alio vero tempore Equae cum
Trenificio et Epiphio Sui proan Filij propriae Jx Oppido
Raciąz tempore Comitiolor ibiq Celebrator interceptionis
et ejusq Equae ad Currum jugationis in Bonisq Kurowo
ex Eoq Curru ejugationis jam vero Epiphij et Trenificij
non extradionis nec Eorq velle bonificationis insuper
absens proan Contis et Matris ex Oppido Siepre in
Curru discedens Domumq Suam revertens evaginata

Trumea

Framea concussionis contusionis concussionum inquisitione probanae inflictionis per Gm vero Zglenicki sui proanae Filij Vitro Concussionis Concussionumq inflictionis per utrosq vero JJ. Kowalewski et Zglenicki suor Proanae et absenae multis in Locis variis coram Personis iniqve laesionis diffamaonis ac aliarq Prnar in Oppressionem Suor proanae subordinationis aliarq ~~[illegible]~~ Inconvenientiar et injuriar facta quae dabitur in forma Latior.

Jan Zglenicki R. T.
Walenty Zglenicki rt.

Suscepta Maatio ex Prli Comparitione Mci Petri Sutkowski Vexilliferi Exercitus Nationalis Suo et Jsi Petri Olszynski Famuli Sui nne conae Mcum Josephum Calasantium Kampenhauzen Capitaneiae Sieleceae et J. Antonium Grondwald ac Nblem cujus unis Siniewicz Ejusq Mci Kampenhauzen Famulum Raone per ipsos etqvia Nblem Siniewicz absenae Jsi Petri Olszynski suo maanae Famuli hic in Oppido Siepre nulla ex ratione infestaonis Flagellae cum vino e manibus ereptionis vini epotationis jam vero Flagellae in Terram protrusionis tuncq temporis per Gm Gronwald pro Capillis arreptionis arrepti per Eunae Nblem Siniewicz insedendo Equum contusionis concussionis concussionum (per Conculcaonem Equo) quae licet non sunt Obductae inquisitione tamen probabuntur inflictionis morbi Gravis et Diuturni Causa extitionis ac aliar injuriar et inconvenientiar peractionis exinde metae Legis transgressionis ac poenar inse tractionis de quibus super ipsis irroganae et extendenae facta quae dabitur in forma Latior per M. autem Kampenhauzen Dnum praemissor Ausuum non vituperationis. Piotr Lutkoski mp

---

Jsus Thomas Krasinski suo et Jri Jacobi Krasinski fratris Sui nne in et conae Jm Albertum Smardzewski maatus est idq ex Eo Qvia licet si Jae J. Smardzewski Summam Centum Nonaginta flor Polonae ad raonem Summae Ducentor Octuaginta flor Pol Complanaone Certa inter se maanae ac

absenae

absens Fratrem abuna et Eum Jrn Smardzewski ipse absentem
Confessa à se nãam Levacistae pt Zlotam Octodecem florenos
pol in vim provisionis a restans Summa percepit Actualem
se nãam et Absens fratrem Jrno Suo pro Judicijs ppez Ed
ão pro Solutione totalis Summae indebite aggrabat et
in Actis expensas frustraneas inducere conatus Quare na
ans de impossibili totalis Summae Eiq Jrn Smardzewski Ego
Luonca injungendas restantis Summae Sgve et quanta Eius,
à se nãam et absens fratre provenerit Levatione, irrogandas
super ipso pro indebita processu aggravatione paenis iter
atq iter maalus.

Tomasz Krasinski Ad.

Suscepta Mũ ex pti Campanto ne Pnis Pr Jacobi Zglenicki mũ et Pr Jacobi Comisse P. Simonis Zglenicki Parochi Suj Adoptivi nec Conterranei Jgnatium Biatostocki Portium a Pte Francisco Zglenicki ob Matthiae Filii quesita Pharedem nũ per Ipso Summa Prescriptas Unicus qui ad Eadem Str Legenta Jgnis Attestante Scripto Manuali Die Quinta mensis Octobris 1764mo Aõ in Domo Zglenicae Magnae datuali Alterius item Obligata Jgnis Obligante Praesens Scripto Manuali Die 10 Mensis Aprilis Aõ 1765. in Ipsa Domo Zglenicae Magnae Data Tertia Dominj Quadragesimae Jgnis Laurentij Pti Praesens Scripto Manuali in hisce Domo Zglenicae Magnae Die Prata mensis Julij Nostrae Aõ Data Omnium in Obligatorium Agnj in Domo Lottheyo Kulli Lapsky Pti per Jpõ abattiatus Pr Joannis Zglenicki Ejusdem Pr Mathiae Zglenicki Filii Jnri haereditario quesita per Suj Maiores Parochos Gloriae Pr Mathiae Zglenicki Depositor Ad Nullas Suj Maiores Parochi Reguisitae nec ad Eam Sanctas recepti in Suj prospicuum promissio Agnj Juri Obligatorio Parochi Subiecti nolle Solutionis quicumque Jpsius Allaborantis Eandem Suj Maiores Pientiã injuriatum de Vindicatione Itaq mentionata Summa Summae Una cum praemissis ab Ipsas Summis provenientes Quae Data Jnda quae Datatus in forma latius.

Jakob Zglenicki m.p.

M.D.Gr. Joannes Nowaki de Wegrzynowo Authus et Jurat
padaw vrit Dzia ipse Labitus de una Nobilibus Fran
cisco Kurowski et Ludo Zglenicki in Evidentiam Te-
stimonium sibi exhibitis per requisitionem Officiora
Jri Josephi Szynkowski fuit in Domo Zglenicae
Majori die Vigesima Martij Aõ presente Literis
consecrandens Jnfr. Krayna Arendatorem Loca Pri
cum Conte Liberis Calabo Vacuis ac tota Ejus pro

prietate

proprietate apud Mos Barbaram de Borowskie ob Mi. Jaspar Zylinski Tribuni Siepraceni Relictam Contem B. duam Matrem et Franciscum Tribunia Siepraceni filium Zylinski ex rationibus in termino Trini inferendo provenit Arestavit et de ex traditione qua non est subsecuta ideo de Detentione ad Decisionem instituenda Causa monuit de quo per Jos Illis fecit Relationem.

---

24 Suscepta Mtio ex priti Compantione Illis Adm Dni Adalberti Dmuchowski Palatini Rzepiscensis Praepositi Cantoris PP Thomam Josephum Stawiski et Albertum Rutkowski Scabinum ut Nomine Spectabilis Haeredes et Prosperos Dni per Jos Pensum a Summa Quingentos Zlpes ex Majori Summa Mille Zlpes Superadicta Palatina Rzepiscensis per dos P Albertum Stawiski Actio Tribus Plenis Trini Quarta pars Trini S Francisci Confessoris 1643 Mtio Ao in Diffesa ex petitorio Pensu. annue prescripta provenientes Zlpes Palatina debiti, tum Superioris Pensus a Primo Summa Quingentorum Mpi Majori Summa Quatuor Millium Florenos Polonos per Primos Superadicta Synagoga Drohobiensis Palatina Rzepiscensis Starostiae Sub Rzepiscensi Zeligiensis Landrens Medzanoviensis Jurisdictionis in Omnibus Bonis aspiratis devenienti provenientio ab Ultima quietatione retenta Ad Mattas Chij Maaris Ao Pro suis requisitionis nolle persolutionis Decisione dessijs Allaborationis, Rund e Suj Maaris Vellis ex juratis de Visi Dicatis Ipsi Pensum a Primo Summis provenientium ab Ultimis quietationibus Retentis Ipsa gravamen parit Rotu Suj Maaris Elusionis suta qua Debitus ex forma Iuris et adj Synagogam Judaeorum Drohobiensis et quies Superadictos PP Stawiski et Rutkowski ad perpetuos Synagogam Judaeorum Drohobiensis

Adalbertus Dmuchowski PK mpr

RS. Illus Adm Rndus Adalbertus Dmuchowski Palatinus Rzepiscensis Praepositus Sanocensis Custos Cathedralis Plocensis ex primo Pro Adamo Laczynski Petro Radowski Mathia Maruszewicki Episcopis Plocensibus Stanislao Sokolowski et Sigismundo Skwarski ex Paulo Lobko Stanczyski et Nicolao ab Sigismundo Skwarski ex Paulo Lobko Episcopis Kijovensibus Christophoro Zelenski Custode et Canonico Sandomiriensi Stanislao Turnowski Ignatio Lokuciowski Stanislao Bronowski Thomasio et Petro Bogorskich Ignatio et Michaele Mitkowskich Canonicis Kaminiensibus Bartholomaeo Rutkowski Laurentio Bronowski Canonicis Cathedralibus Plocensibus Nicolao Cichowski Melchiore Mierzynski Josepho Lisowski.

Lowicski Ejusdemmis Pyldzicki Fabiani et Andreae Szymanowicki
Testes inmum Mszczonowski Dunkowski ad Causas eiusdem Judicii
rias gestas Omnes et Singulas in Omni Judicii ad Officio Suj Majes
Mirandas Sibyllij cum quibuscumque prius et occasione quarumcu
citesvenientia Pcam Et authoritate quam Legati Oratores et Agentes
Dgis ad Sexennium Integrum proxime Sua Dgnē promissa firmand

Adalbertus Onuchowski Pk my

N.

Suagsa Pnlskaia w pńti Compariteno Pri Mathej Sarzycki Sedan
Sie a Pnlos Catharinae Sarzycka primio ab Pri Valentini Kowalewski
Sandrad presfin vti Curiis Sue Matris ac Viduis Kowalewski Sed
um vi Bonis Hereditariis Kaszyno et Szpichy Pti hereditis Privignis et Filijs me
is et Curiis P. Laurentium Pulawski ac Pontem Ejus Snē per Jpm Rem

Prasus Joannes Wolwiski Bnp Skarszewo hoereo vi et Contra Pnlm
Catharinam de Lonczyska primo do P Ludovici Sarzycki Secundi
vel do Mpti Adami Rokosowski Capitanjes Bachtinene Relict Con
sedem Eduam Curiae Bonor Skarszewo tenutarium Pospestrien
Mandus et Dgis Pri Co. Quia Coram Rokosowska Lust P. Sum
mum Ducem Austriae Hungariae et Illustrem Ducem Polonie
in praefixationem Omnium et Singulas pretensionum ea
tenuta memorati Bonor Skarszewa ac ea Maāne formatarum
Registris per Eam Conscripto et Pri Maāne porrectis Specificat
a se Maāne Ad manus Suas hic in Pagina Waverit, Nullamq
pretensionum Ad ea Maāne habitarum Reservavent Attamen ne
Suum Maāni de premissis pretensionibus per ipsū Ad id
Maāne Usurpatis per se Maāne novo primo praefixat
Ads Authores Quietare nec Pri Maāni Aliquid Decumen
tum Super Data Summa Duum Austriae Hungariae
et Ducum Illustrem Polonie dare Curabat. Aliterq Suus
Maāne Studeo Nebitur Quare Quod Maans Ubiuam
fortuna Sue Integritati Derogare Requisitis ne
Quietationis de pretensionibus praefixatis ac Prorogationis
Ejus Plusionis Suj Manifestis Aliq Per quam Solennis
sime Mandatus

Jan Wolwiski M.

NB. Suscepta Protestatio a pñti Compareñte M Thomasio Horvilli Comerario pñto Michaele Bonas Nabuchardo ui d Canc hardeo d Pospesoreo Bonas Slovenice rñ per Jpñ sigillo d Alias Letyki ui Pratis ui Corpore Stanici B.V. Prabice Pestanus Suj Maañs hardeiensis ui pñtis Cpti Jpñ Epos Pratis Inventarios Consulto Impulsus pasare Presumptionis Damnos planimos ui sumentis et prædis Omnibus ad hæc Nona Prabice Spectanes quatenus Illustñis Baras d Stcas Suj Maañs hardeiensis tam Dñ quam Nate per Continuam a.b.d Pesidentes dev assistentes suj hominum Jpsa Pesidentes Jugare Jpsis latronis Aggravationis oppressionis Conspirationis Conspiratores. Aliasq per multas Violentias ac ujsiones Omni Inquisitionum genere Abanos facta quæ dabitur ui forma latis. Franciscus Kozichi mpp

Actum in Siepe in Terminis communibus Terrestribus Slovenicis Sabbatho post Dominicam Exaudi proxime videlicet Die 28ta Mensis Maij Anno Domini 1707. Celebratis

VS. Videatur Loc Loco Relatio Editæ Civis pro Judicij Cathedra Stolæ Cpte Pri Hyacinthi Præpetrici Canc Civis Stolæ cons. tamas Joannem Siedlar per Mtñ Pñ Hyacinthum Prawdzicki de Przepete Authum exferati recognit prout Copia extat in Protocollis.

Videat hic Locus Relatio extradita Cathedratici pro Judicij Curiæ Predecz exercitio ex parte Pñ Jacobi Stiz Remundo Civis Notarii a Cathedra Pñ Jacobi Curiæ Predecz Capitanei Cæsarei Pñ Adamus Stanislai Vicæ Palatinus Cracoviensis Pñ Paulus Pietrzyc Judex Cracoviensis de Zakrzew auctor exferati recognitus ujsi de Zakrzew auctor exferati recognitus Subscribit manu propria

NB. Suscepta Protestatio a pñti Compareñte P. Hyacinthi Pancratii Cpti ui et Canonici P. Petrum et Lodoricum Pancratios rñ per Jpñ Et quidem effatum P. Petrum Pancratii ui una Villa Scum Pisanes Commanentes Damnos planimos ui sumentis et prædis Inventarijs Suis tum Dñ quam Nate Suæ Cpti Vicinis Consulto Impulsu Quolibet aũ Illustñis Superiorum Civis hæredis aliisq sumentis ui locis Opportunis locare Regulationis Suj Pñis Civis Jpsis ujsuras seu Oppressiones Malliis ui locis Variis Quamplurimis Injurijs lesionis Et Sui d P Cathedratici Pespectu Cæsarei Cancellariæ

Diffamatus

diffamationis postpositionis verbis asperis honorem nobilitatem ad bonam famam denigrans affectionis. per Suprascriptum S. Ludovicum Choncewski Domus Suj Provinciae cum magno fervore ac clamore super invasionis supervivadenae Suj Provinciae in Duellum lege publica vetitum provocationis, Suj Provinciae Contis et Domo Exeuntis, et Rationem Excitatae Rixarum et Contentionum de ipso querentis infestationis aggravationis oppressionis Concussionis fugientis Jctu Securis per Eum allatae Convulnerare Conationis ac ex bombarda ad ipsum Explosionis Vellem Damnorum permutationis instrumentis et pratis illationis per illorumque plurimarum violentiarum ac injuriarum omni inquisitionum genere probanae Interrogatorij Specificatae facta quae dabitur in forma latior et per actionis ac aliarum inconvenientiarum

Jacenty Choncewski rt.

Suscepta Protestatio ex Ill.mo Comparitione SS. Joannis Parentis et Alberti filij Wolanskich Cum Mfico Petrum Sathowski Vexilliferum Exercitus Nationis et S. Andream Swięcicki rne per Ipsum non observata Securitate Judicum praesens hic in supra agitatam suam protestans causas suas per totum Tractatum Judicum varijs cum Personis habitas attentantium sumpto quodam injusto ad se protestans odio infestationis residentiae hic in supra sitae invasionis invadendo rixarum et contentionum quaerendo mali occasionem secum protestans excitationis verborum malevolorum ac indecentium propalationis honoris protestans detractionis et prostitutionis laesionis diffamationis ad frameam se se proreptionis convulnerare et concutere protestatum minationis

minationis Securitatis publicae violationis aliorumque nolentiarum et inconvenientiarum peractionis facta quae valet in forma Latior.

Jan Wolenski et
Wojciech Wolski m.p.

Suscepta Protestatio ex Obl. Comparitione M. Petri Sutkowski Vexilliferi Exercitus Nationalis Cum Gg. Joannem Parentem et Albertum filium Wolenskie rne per ipsum sui protestantem gratia humanitatis ac reddendae ipsis in hospicio visitationis ad ipsos advenientis pacifice sese gerentis nihil que mali ab aliquo eveniri sperans in primis per Parentem furibundae super se protestam insurrectionis ad arundinem sese proruptionis ac dein per filium ad framearum sese proripiendo sui protestam opprimere attentationis peractrosque protestam Jesconis diffamationis nescit ai quem finem bombardae ex Curriculo apportare mandationis Exinde Cum leges Rnm processionis ac aliorum nolentiarum peractionis facta quae valet in forma Latior Piotr Lutkowski m.p.

Suscepta Protestatio ex Pl. Com
paritione M. Petri Sutkowski ve
xilliferi Exercitus Nationalis
suo et Nlis Petri Olszenski fa
muli sui nrae Cum G. Antonium
bonifacium bini nominis Mito
bedzki nrae per Ipsum sui protestan
ad Bona Ipsius Mniesek adveni
entis et cum summa modestia cum
Colloquens ex quodam Injusto Sili for
mato ad protestan famulum de
odio ejusdem Nlis Olszynski prote
stans famuli in domo sua nulla
de causa oppressionis ad frameam
se se proreptionis praefati famuli
protestan tandem framea ni prote
stans Ejusdem de manibus eripuis
set Conationis sui protestans
et absque famuli laesionis desta
tionis aliasque violentiam peracto
ni facta quae dubitat in forma la
tior.

Piotr Lutkowski

Suscepta Protestatio ex Pl. Comparitio
ne Ejusdem Sulenski Suo et G. Francisci
de Mniszewskie Consortis Suae nrae Cum G. Cupi
vinnis Dobroscielski nrae per Ipsum circa
Contentiones et Rixas cum Vicinis Excitatas
transeuntis absque protestans contis malevolo
suo animo laesionis honorii et bonae famae
prostitutionis et detractionis Calumniationis
ac deinde ad protestan haereditatis Sa
pimentum suo Receptionis et appropriationis

appropriationis insuper Inventariorum in prata
protestans Consulto Impulsionis pratorum
depositionis circa praemissam Injuriam pro
testans se se opponens Sessionis diffamationis
disgustibus Lacerationis ad Extremum
metam dissecationis lapidum ex metis
ejectionis fundorum protestans haeredes adem
ptionis et appropriationis ac alias
Injurias Violentias facta quae dolus
in forma Latur.

Josef Lubensky et

G. Cyprianus Krasienski in et cum G. Paulum
Krasienski et Joannis filium Filiastrum
suum Mantus est Idque in eo Quia Idem G. Filia
ster sciens per optime quod et G. Joannes
Krasienski Ipsius Parens Maanae frater
germanus post fata et G. Mathaeum
Krasienski Maanae Parentis Ipsius ac
non modo Sortes in Bonis Wegrzynowo
sibi Solusmet totaliter ~~[illegible]~~ en Lu
can possessionem apprehendit et Easdem
Sortes per quatuordecem annos stante
Lui Maanae apud varias Personas obsequio
~~[illegible]~~ tenendo in sua possessione usum fructum et pro
ventum ex Eisdem participavit nihil quid
piam ex Eisdem proventibus Sibi Maanae
tribuit verum etiam Inventaria aeris
Molitis totamque Suppellectilem dome
sticam. fatis et Maanae Parentis de
relictam occupavit nonnulla dis
vendidit nonnulla dispersit nonnulla
usui suo applicavit Summam Centum
Inseminationes depordidit aedificia de
solavit totam Substantiam ~~totam~~ ruinavit

Typhorum de manibus ad S. Hedwigis de Skro
bochel pertinere ad S. Mathaei Krasienski Relictae
Consortis ~~Relictae~~ Viduae Maarae Matris
Accepta ~~[illegible]~~ fructificavit Insuper
perstante ejus minorennitate suus Maarum
post decessum ejusdem ~~Mat~~ S. Filiastri Matri
in vindicationem Substantiae ejus Mater
nae ac Intuitu Cassationis tam Juris advi
talitij quam Inscriptionis pro re S. Anto
nij Gierzynski Serviens Sitem in Judicio
praesentis Terrestri Plocensis cum Eodem S. Gierzynski ejus
victrico per aliquot annos
ducendo notabiles Expensas Erogavit
Cassationem Juris advitalitij et Inscriptio
nis pro parte ejusdem Sui filiastri obtinu
it onera tam ad Sui Parentis et Ipsius
an ac etiam Ipsius Parentis ex Sortibus
Bonorum Wegrzynowo deportavit Summam
in vim dotis S. Salomeam de Krasienskie
ad praesens ultimi nuptus S. Valentini Tot
towski Consortem Sororem Suam Ipsius amittam
ex Bonis Paternis et Mater
nis respicientem Contentavit Substantiam
Parentalem penitus per ad Ipsius Paren
tem ruinatam in aedificijs desolatam
Inseminationibus ac ~~[illegible]~~ Inventarijs
omnique Suppellectili domestica orbatam
et destitutam ad perfectum Statum ad
duxit Attamen Ipse non Consideratis Ipsi
praestitis beneficijs nec in vindicationem
Substantiae ejus Maternae ac in restau
rationem Substantiae Patronimicae anim
adversis Expensis tum quoque in deporta
tionem onerum ~~[illegible]~~ ex Capite ad Pa
rentes ejus ad Ipsum regulam per Maarae
victu et amictu in minorennitate Ejus Suppe
ditare Ipsum Curavit
Exolutas

Exolutam Summam minime praeoculis ha
bendo se Maiorem Interturbare et processu
Suasu Cujusdam Personae aggravare praemeditat Quae
Circa Suos Maiores obviando Integritati
Substantiae Suae ne per taciturnitatem
temporis aliquam in Eadem patiatur Injuri
am de vindicatione Inventariorum rerum
Mobilium ac Suppellectilis domesticae fatis
olim Maiorum Parentis derelictae ac Injungen
da bonificatione proventuum ex Substantia
Parentali per Ob Parentem ejus perce
ptam necnon recuperatione Summarum tam
in depertationem ~~[illegible]~~ enerum ~~[illegible]~~
tam Maiorum Ob Parentis Ipsius vero aliquam
Ob Ipsius Parentis tum quoque in vindica
tionem Substantiae ejus Maternae
expositam denique in restaurationem
Substantiae Patronimicae ac alias
fundi ~~[illegible]~~ necessitatis erogatam
nec quorum omnium ac aliarum Cir
cumstantiarum tractu Causae Exponendo
Iterum atque Iterum Maiorem.

Cypryan Krasienski

Suscepta Protestatio ex Pti Comparitio
ne Gg Cypriani Krasienski et Marga
rethae Sulenska ~~[illegible]~~ Con
jugum et quidem Centos in assecuratione Sui
Mariti Cy G Paulum Krasienski
Sui Protestantis Mariti Ingratum et
Injuriosum filiastrum nec per Ipsum
Stante Sui protestantis Tutella Super
Ipso gesta ex nimia Ipsius malevolentia

sineq habita minima et data Patrujs
reverentia et observantia Sud prote
stantis Consortis aliquoties et saepe saepius
non observationis primitus gravidae seu prae
gnantis ran protrusionis morbi exinde gravi
Causationi vixq abortus non Causatio
nis alteravice baculo enormiter Concus
sionis ~~[illegible]~~ Tertia vice de scamno
ejectionis et Interturbationis ~~saepe~~
~~saepius~~ varijs autem temporibus ad
securim lapides ac baculos se se pro
reptionis multoties oppressionis mo
lestijs affectionis dishonorationis
honoris Carptionis protestan Maritis
disgustibus Salutationis aliarq In
convenientiarum et molestarum Inquisitio
nibus probandae utriq protestam per
actionis nullius observantiae protestam
qua Patrujs et benefactoribus Exhibi
tioni Curationis facta quae dabit
in forma Labor.

Cyprian Krasienski
Małgorzata z Sulenskich
Krasienska

Suscepta Manifestatio ex Ph. Comparitione Perfidi et Infidelis Marcelli Jachimowicz Judaei et Mercatoris Supremae nomine et ex Speciali Comisso Perfidi et Infidelis Lewelli Jakubowicz Mercatoris Ciechanoviecensis Conc. Famatum Joannem Kicka Civem Supremae rne per Ipsum Summae Sexaginta novem aureorum Lungaricalium et florenorum

quindecim

quindecem Pol. tam in aurea quam
argentea moneta et quod in aurea
quadraginta in argentea vero viginti
novem aureorum hungaricalium et florenorum
quindecem Pol. nec non Scorsivae Summae
in moneta argentea ex divendi tis
mercimonijs Congregatae memoria
Capere uti pro tunc non numeratae in
possibilibus in Sacco alias Tilia bila
nec per Eundem Infidelem Lewelym Zalu
bowicz plusquam ab annis decem ex
praedicto Oppido Sepre Plovan Cursu
Cum mercimonijs discedendo Casu
Infelici in Campis Bonor. Oppidi Sepre
sub Gerzewo tempore hyemnis ter
raque nive Contecta Extante deperditae
per Honestum vero Antonium pro tunc
apud Eundem Famatum Vicka obsequia
tractantem Inventae ad manusque Eiusdem
Famato Vicka datam et totaliter
ad Ipsum deventam nolle Solutionis
et Licet Eadem Summae deperditae
tam ex amborum in Ecclesijs tam
Sepreque quam alijs Parochialibus
per Sacerdotes quam in foro publi
co Sepreque ~~tempore~~ per Mlos tempore
foralium et Nundinarum publicatae
Statim post deperditionem in hocce
anno fuerint de Eiusdem Summis
non notificationis quinimo apud
se Eandem Celationis ususque suo ap
plicationis et adhuc usque Eiusdem fru

ctificationis

fructificationis de quarum Summarum Vindicatione Cum provisione provenientes ac de Irrogandis Super Eodem ~~facto~~ Famato Vicka et de reportis et ad Ipsum deventis Summis non notificationis quinimo Eorundem Celationis poenis facta quae dabitur in forma Latior.

[illegible]

NB. Suscepta Manifestatio ex Parti Comparitione Gnosi Petri Ogrzyński nne et ex Speciali Commisso Gnor Thomae Parentis et Justinae Filiae Minorennis Swiezyńskich cum Mcos Joannem et Ignatium Chamskie Tribunidas Polocen ratione per ipsos Summae Quingentorum Tyn ex Majori Summa Mille Tyn Gnam Justinam Swiezyńska minorennem pt olim Gnum Franciscum de Pilchowskie Ejus Matrem respicien una cum provisione ac poena Luita trium Mar Polon Decro Cren Plocen feria 4ta pt Dnm Laetare Quadrtem Aō 1774to prolato adjudicatae non Solutionis exinde Eiusdem Decro Contraventionis facta quae dabitur in Forma Latior.

Petrus Ogrzyński m.p.

G Vladislaus Przeciszewski suo et GG Joannis Onuphrij Benedicti Felicianae et Teclae Virginum Innuptarum fratrum et Sororum ~~[illegible]~~ suorum germanorum Przeciszewskich nne Cons.

Suscepta Manifestatio ex Parti Comparitione G Joannis Kiselewski nne et Ex Speciali Comisso GG Vladislai Joannis Onuphrij Benedicti Felicianae et Teclae Virginum Innupt Przeciszewskich ad G Francisci Przecipewski eodem G Catharina Kędzierska Senatorum filiorum et filiarum Idq

de

nullitate et Ivaliditate Inscriptionis Super
Summam decem Millium fl. per od. 5 Cathe
rinam Kędzierska primo Przeciszewska
secundo Dobrska in vidualis Statu post
primdecem Maritum Existendo cum se
sione Juris naturae et Injuria ~~[illegible]~~
perpetuam Suam Recognitae exhibitae et alijs
rationibus nullam vim habentis vindicatione
Summam Inventariam aequorum Mobilium fatis
sui Maeni Principalium Parentum derelictam
per Cunctum M. Dobrski apprehensam et
usui suo applicatam impugnandaque benefi
catione Inscriptionum in Sorte B. Leo
zelwody obligatam dependentem ac rejectionis
Officium aliaque Circumstantiam quae facta
dalis in formulatur. Et in Personam M.
Antonij Dobrski Praefecto Exercitum Reg.

Jan Wiszerelewski

Actum in Raciąż in Terminis Communibus Terrestribus Plocensibus Districtuum Raciążiensium simul et Plonscensis una cum Continuatione Anteriorum Causarum Vigore Legis in Diem Lodzernam incidentibus feria 4ta pt Festa Solennia Sacri Pentecosten proxima scilicet Die 30ma Mensis Maij Anno Domini 1787mo

Coram Mcis Joanne in Krasniewo Gumowski Judice Antonio in Woźnicki Woźnicki Subjudice et Francisco à Ciołkowo Ciołkowski Notario Trribus Plocen.

Gnosi Theodorus et Laurentius Brudzinscy fratres inter se Germani et quia Gnus Theodorus suo et Gnae Annae de Strzeszewska Conlis Suae pro Qua pacem cavet et se de Bonis Suis inscribit unde Sani pstr RR. Gnalem Plentiam in Prnas Gsor Petri Rudowski Hyacinthi Przedpelski Bonaventurae Ciołkowski Petri Zołtowski Chrisostomi Zielinski Caroli et Stanislaj Turowskich Valentini Strzeszewski Pauli Sułkowski Casimiri Swieżynski Valentini Jozefowicz Mathiae Starczewski Melchioris Mieczynski Antonij Bonkowski Stanislaj Bromirski Mathiae Mostowski Valentini et Leonardi Chmielewskich Francisci et Petri Bogurskich Michaelis et Stanislaj Kosinskich Joannis Gadomski ad Causas Suas Judicianas qualiter omnes et Singulas in Omni Judicio vel Officio Regni majoris minorisve Subsellij cum quibuscunq Personis et Occasione quarvis Intervenientiar tam ex Actoratu qm reatu vertenq et agitandas idq ad Trigennium integrum pscq Suis recognitionibus praemissa Firmantibus.

Teodor y Wawrzeniec Brudzinscy rl.

Judicium pscns Terrestre Plocen in Raciąż apud Gnosos Adamum Sikorski et Mariannam de Gum

skie Conges Concussiones infrascras videlicet apud Jud Ada
mum Sikorski maritum in Fronte Derasionem Cu
tis unam ad Cruorem jam subsanatam item circa
supercilia Dextra Derasiones Cutis binas vix No-
tabiles parumper rubicundas, item in Digitto Police
manus Dextre
in ipsa juncture Derasionem Cutis modicam ad
Cruorem item in Digitto indice circa Palmam
Superiorem manus ejusq Derasionem cutis Levem
Item in fistula inferiori manus Sinistre Concus
sum Notabile in parte lividum in parte rubi
cundum Item in Palma Superiori manus ejusq
Derasionem Cutis vix notabilem Item in fistu
la inferiori manus Dextre concussa tria non adeo
magna bina livida tertium rubicundum jam
autem apud Gram de Cywinskie Sikorska Contem
in vertice Capitis Derasiones Cutis binas nota
biles ad Cruorem Item in Fistula inferiori ma
nus Dextre Derasionem Cutis non adeo Ma
gnam ad Cruorem Item in Palma Superiori ma
nus Sinistre ~~pro~~ Concussum non adeo magnum
flavedinosum in parte rubicundum Item in Fi
stula inferiori manus ejusq Concussa Tria
unum cum Derasione Cutis ad Cruorem non
adeo magnum bina autem rubicunda simi
liter non adeo magna Item in Brachio Sinistro
Concussa Tria non adeo magna rubicunda
Item in fistula Superiori manus Dextre Con
cussum notabile rubicundum vidit et debite
conspexit pro Quibus concussionibus ac alijs
violentijs sibi illatis Fidem Obducentes etquidem
Consors in Assistentia Sui mariti Gros Marti
num et Annam de Radwanskie invicem Conges
Parentes et Nicolaum filium Sikorskie in
Item in Genna faciei partis Dextre Derasiones Cutis bi
nas non adeo magnas

culparunt

culparunt inculpantq̃ pr̃ens cum Protestatione ex Pti compa
ritione suprascrōr Gr̃or Adami Sikorski et Mariannae
Cywińska Conqui et quia Contis in Assia mariti con
Praedictos Gr̃os Martinum Parentem et Annam Ra
dwańska Conges Parentes et Nicolaum Filium
Sikorskie ratione per ipsos in Una villa secum
protestan commanendo Damnor plurimor infru
mentis et Pratis Inventarijs Suis consulto im
pulsis ac sine Custode vagan illationis circaq̃
pmissa Damna protestan se se Opponen ac etiam
multis in Locis varijs coram Personis inique
Lesionis diffamaōnis Verbis indicen honori ac
bonae famae nocivis affectionis Comminatio
num variar propallationis Insuper ~~[illegible]~~
Die Lesterna Actum hunc pcedens protestan circa
Damna se se Opponentium [illegible] Lesionis „baculis" contusio
nis Concussionis Concussionum in Obductione
superius facta Specificatar inflictionis vestium
Dislaceraōnis Obsanguinolaōnis in Duellum Lege
publica prohibitum sui protestan mariti provoca
tionis ad extremum ad posessionem Domus in ~~[illegible]~~
maan Divisorio extan nolle admissionis aliarq̃
violentiar et Inconvenientiar peractionis exin
de metae Legis transgressionis ac poenar in
se tractionis de Quibus super ipsis irrogane
et Extendene facta quae dabitur in forma Latior.

Adam Sikorski r.t.

Maryanna z Cywińskich Sikorska r.t.

G. Mathias Bojanowski Sanus pltr
Rndo Rnt Qua Ipse Generalem Plenipo
tentiam in personas GG

PZ. Gnosus Mathias Bojanowski Sanus pltr RR. Gnalem
Plentiam in Prnas Gr̃or Petri Rudowski Hyacin

thi

thi Przedpełski Pauli Złotowski Chrzestomi Zielin
ski Caroli et Stanislai Surowskich Mathiæ Star
czewski Matthej Lisowski Melchioris Wieczyn
ski Pauli Sulkowski Casimiri Świeżyński
Matthej Josephi Septowski Joannis Niedzwski
Antonij Jaxbowski Thomæ Kowalewski Valen
tini Szczeszewski ejusdem nominis Jozefowicz
Josephi Lesowski ad Causas suas Judiciarias
graditer omnes et singulas in omni Judi
cio vel Officio Rei majoris minoris
subsellij cum quibuscunq; Juris et Occasio
nis quæstionis interuenientibus tamen Clauso
tis quæ reatu vertere dagtang idq; ad litis
eorum integrum prosequendum Missa Fiat Mathey Bojanowski rd.

Suscepta Protestatio ex parte Compostulationis P. Martini Parochi Rad. Nicolay
Szlij Sitkowskich Rei et Contra P. Adamum Sitkowski et Mariannam
Cyuinską Jovianam Congo Parochos et Bonifacium filium Sitkowski Rus
pro Jpsi in Una Villa Sicum Protestans Commanentes Requirendos
Multi Occasionem Rixas et Contentionem Suum Protestans Sapissi
mis temporibus Facilationis Suos Pivanes Occasionem mali Sequenti
um Ubij locus insistationis Aggravationis Oppressionis Compul
sionis P. Pivanes filij Domos Suos Domum pulsationis Obsepad publica
via Baptis et Sepe pallis Similes Impotationis Ipsas Pallis Comedere
ac Convellere ad Spumptionis Valnus Insanies Spurcias ad Adulationes
insidiationis Dein Alio tempore Domus Suos Pivanes magnis cum
furore ac Clamore Supervivationis Superuadentes P. Pae Domos
Expellere Conationis, ac post tum tunc quam Alio tempore Jnjuri
Multis in locis Variis Coram primis lasionis Diffamationis part
partionis, Verbis Asperis honores Jnfamiad ac bonam famam
Quigranes Assidionis Comminationum Vario Propallationis Jniati
um nunquam plane sam Summo Jgnominia Obsidionis Sipio
per Pivanes Parentes ac Sunde hereditatis locatis Calliditionis Callidi
Combustionis Agri Sui Pivanes Paratis hereditate per Maritum Vi et
Violentes Adamptionis ac Subjectionem Suum Approbationis usus
fructus ac Proventus ex Eoes Agro indebite percipiendo, Detinemus
Damnos plurimos ac Jnstrumenti et pratis Jnventarijs Suis Continuis
et Annis Sedevacantibus Conjuges Requiros Supradictos Contra ac Apia Sui
Mariti

tempribus

temporibus Illationis ac Aliasq permultasq Violentiasq in conveniendis
ac injuriosa practicatis Lisde mota lege transgressionis ac pena sibi
tractatis de quibus Super Jpō Jmgranes ac bonis ratione Damnorum
dumsione agit cum dando Calculo facta quaq debitur in forma Iuris
in ventilatione premissa Concussionis spes D. Martinus Sikorski
adsp Anna Radwanska Conjuges Parentes Commentravenum Judicio pre
senti Concussionis insinuata et quia dispalus D. Martinus Sikorski
Superstitem Manus dextra Concussam in tumefactam iam vero plebata
D. de Radwanski Sikorska ut Scepula dextra Concussum intumefacta et
Lesionibus Sat notabile quas quidem quoru D. Sikorskie debite Conspexit pro
quibus Concussionibus sic Eductione memorati D. Sikorskie Parentes
Imsp[illegible]alpati presentes tum Nicolaus Filius Sikorscy denique
D. Nicolaus Filius Sikorski in fronte Capitis Super Supercilio Sinistro Con
cussum Magnum Sanguine Suffusum.

Marcin Sikorski st
Anna z Radwanskich Sikorska st.

Nicholaus Sikorski

Susepta Mā ex parte Compartitione Infidelis Helzyk Abrahamo
vrid Judaj et Jabernie ut Bonis Sabbato Sillo arrendatione ut et Contra
m Joannem Swiesicki Supparium Pllus Pleurenē per Jpō formata
quaes ad te Mānes Injusta et Illegali Pretensione Suj Mānes apud
Mssm Cracoviensem Bonor Sabbato hereditor. Anno Dō Septento
Nobis Die Vigesima Junii ad mensē Junij indolate Jmōd ared pruncipatis
nis Dnis Manē Sua Coram actis presens Caute Superioribus in Sigue
sata. Jmatibus ac nunquam Dubitabilibus Repleta punctis Sigmoperis
Examinationis ac post Jmō ad Bona Sumisyone ubi Suus Mānes
Nulla gaudet Possessione Dicto pro Judicijs Jmibus Lauzskiensibus in
Szczytno Celebrandis Illegalibus ac injuste Convitationis, pro asseq
vipertinentes Aggravationis ut frustraneas et Litis Expensas indictis
nis Eisde mota lege transgressionis de Subsequens memorati
Arresti per non prosecutionem Causae Vim ac rebus Suum non habentis
Relationem tum Eliminationem Manes Examinationis vide posito
adsp Joannes penis Rotae Emissus Sata quae debitur in forma Iuris

אלעזר בן אברהם

Susepta Mā ex parte Compartitione Die Eva Keszikad de Thema filiad
D. Simonis Albinski Rectae Contra Viduam et Contra DD. Laurentium
Keszik Fratrem Suum germanum Antecessum et Andream Keszik
Medarum Sortium ex Bonis Keszik Sibi hereditor Rae per Jpō. Aquiad

Supradatum Fratrem Suum. Occupato totali et Integra Substantia Mobili et Immobili Patris almae Thomae Kesicki Sua Maane et Ipsi Parenti Dotalitia Summa Dotalis quae et quanta ex Bonis Paternis Suam Maanem Jure naturae Concernit Ad Multas Ipsa Maane ad Suum Fund Requisitiones, nolle Solutioni nec provisioni a Dicto Summae Dotali alli pensi facto Quisimus Diffugio Allaborationis per Attendidum S. Antonium Kesicki post Acquisitam a Suj Maanes Fratre Portium in Gradu Bonis Ketiadeb Hereditatem. Pretensionis per se Maane ex non Exhibitionis Dotis ex Memoratis Pactibus Suam Maanes Concernens formale pacificare renuntiationis Cundi per Illustrissj Sua Maane injurationis &. ingrossos Dicta Summa Dotalis una cum provisione ab Exdo a fato Parentalibus provenienti Exhibitione facta quae Dabitur in forma Iudicii.

Ewa z Kesickich Rudowska m.

Suscepta Mane ex prii Compantissa S. Michaelis Lugouski mne et Ex Speciali Commisso S. Antonij Lugouski Fratris Suj germani ut et Pone Sm Adamum Sumiatkouski mne per Ipsi Quota Triginta Marcas Ed in vino decenta mercedis pro obsequijs Fidelitas per Spatium tricium annos per Suj Maane Fratrem germanum Ejusdem S. Thomasum Sumiatkouski Ipsi Parenti prestitis debitas Ed Multas Ejusdem fratris ad Ipsi fund Requisitiones nolle Solutioni Quisimus diffugij allaborationis de Undicad Bus Ipsi Maneratae Quotae ac Irregulares penis facta quae Dabitur in forma Iudicii

Michał Lugouski m

S. Joannes Sutkouski Suus et SS. Sebastianus et Josephi Fratrum vitus ex germanis Sutkouskich Filiastis Suus quibus pacem Sanct et se Inscribit mne Suus prii Regt Polem Partium ut primas SS. Adami Lazynski Petri Rudouski Mathiae Marcynski Ejusdem nis Staroinski Pauli Lubynski Ejusdem nis Sutkouski Comissionis Lie luiski Caroli et Starostaj Turouskich, Denaturatura Sutkouski, Josephi Lenski Ejusdem nis Pytlouski; Melchioris Mieiny nski, Valentini Jasieni ex Episcopatus Pinscensis Strzeszouski, Joannis Chadzynski, Hieronimi Podpalski Sigismundi et Stanislai Skwarskich Joannis Szczepkouski, ad Causas Suas Judiciarias gestas Omnes et Singulas in omni Jud. ac ord officii Lmi Majoris Minsken Subsellij cum quibus cuinque penis et Dispendio quarvis Interventis Tum ex Authoritate quarnata Vestrae et Agidamo Dijs Adhaerentium Integrum plene Suae Exdi promisi spondi firmare

Jan Sutkouski m

Suscepta Protestatõ ea pñti Comparitõne Spñri Joannis Sikorski Sobi
ien ii Tomicõ Kowale Sub Obligatõnij Pñsonõ Sui et S. Agnetæ Cyrii
ski Conthoris Suæ vñe ii et Contra P.P. Martinum et Annam de Radwanskie
Conthoros Suos vñe ii et Contra P.P. Martinum et Annam de Radwanskie
Conthoros Sotium hierdipsam viciniam Conjges Parentes et Nicolaum filium.
Sikanskie Rñ pñ Spñ et quos Spectatum Dñ Nicolaum Sikorski filium. Nullo.
ad Pñtas Sortes hactenõ Jure ac non Evoluto Summa Trium de Ingrata
Dilectõne Stirpe Pñd per ea Vñ ãnos Ejus Parentibus Spñ ii Obligationem.
Exhes Sotium Expersta Sij Pñsona ac absente Conthoris de Ejus Sortibus.
Jus Obligad Sij Pñsonã Subiectis velle Expalsionis Expellendas Nullo Data
Sibi occasione Sij Pñsonã Jus absente Conthoris malevole nullis ii locis
vanis Coram primis locionis dissatõnis, postpositõnis, Verbis asperis
Lonorem ostamus ad eas Lonare Famam denigrans Spñtis nõ Communem
Tranquillum Vanas Appallationis Juratium nunquam pbanis seu Summa
Ignominia Obtestõnis Suæ Aliasq Violentias Pñd vicinovicinibus Spñtas
que Dabites in forma Tabr. Pñ per Supradictos Parentes Conjuges Causi
um Ad multas Requisitõnes Ejus filii nolle Vituperatõnis

Jan Sikorski st

Prudus Stephanus Labowski Sno et Joã Francisco de Grabeze
vskie Conthi Suæ pro Tranquillo cavet et de de Bonis
Suis inscribit nomine Sanctæ matris Eccl. Gnadem Dentzkau
in Personas Spñ Dyaconthi Praepositi Petri Rudowski Si
gismundi Swarowski Pauli Zoltowski et Mathiæ Mazowie
ski Ejusq uxis Stanzewski Josephi Lorowski ejusq uxis
Lepkowski Caroli et Stanislai Turowskich Swidostowi die
inski Pauli Sulkowski Casimiri Swieszynski Melchioris
Mieszynski Bonaventuræ Ciotkowski Ignatij Lebkow
skich et Leonardi Chmielowskich Stanislaj Bronis
ski Antonij Borkowski Joannis Jadowski Francisci
et Petri Bogurskich Michaelis et Stanislaj Koninskich
Mathej Mostowski Francisci Modzelewski Stephani
Modzewski Bartholomei et Joannis Falenckich Constan
tini Kedzierzawski Joachimi Miroslawski Nicodemi
Kaszkowski gvodris nunc Modzelewskie Dzieduszki
Bartholomæi Kaminski Antonij Brochocki ejusdem
uxis Grzybowski Egidij Nisli Joannis Kijewski
ad Causas Suas Judiciarias gñaliter Omnes et Singu
las in Omni Judicio vel Officio Regni majoris mi
noris Subsellij cum quibuscunq Personis et
Occasione gravibus Interdenientibus tam ex Adver
tis qm reatis vertet et agitanda pñd ac Prigenninis In
tegrum quem Sua rgne promisit firmante.

Stefan Labowski M. P.

Adum in Racia die Trinis Cambus Tribus Plouen Die
Medium Quinquenes Simul et Plouane Una cum Certis nuncis
Arteriis Causas Jura Quinta post Festa Solennia Sacri Pen
tecosten proxima Scilicet Die 31ma Mensis Maij Aõ Dñi 1787mo.
Celebratis

Videatur hoc loco Relatio edita Citationis pro Judicijs Crim Plouen Pte S Lau
renty Swietkowski Com SS. Josephum Szymkowski Laurentium Franciscum
et Petrum Swietkowski per Mr. et SS. Petrum Szczygielski Dr. oppido Drobin
Actum et Jurata Rota qua Copia extat ut praetur

Inscepta Manifestatio ex prius Comparitione Jmor Thomae Kru
szewski Simonis, Andreae Bogdanowicz et Elisabethis de Szczuckie ob In
Matrice Turowski Petitae Contra Victos Reos et Jmor Flo
rentini Turowski Ludovici Kaminski et Victoris Romanowski
Pr. Leges Para haereditum et Possessorium nimirum in et contra
M. Joannem Bromirski Vexilliferum Pltus Ploren Pr. Drozdo
wo cum Altinen haeredem ratione per ipsos Trno Suo pro
Judicijs praesens hic in Racia celebratis respectu Lacisio
nis Sylvar ac devastationis Lasu quod nunquam probabitur
nullatenus ac indebite concitationis in jus litisq expensas
frustraneas induere conatonis Visionumq super praem
sas arbores non per se manu ac Absen verum per Subdi
tos Pr. Drozdowo ac etiam pro Commodo Aucta existas
indebite recognoscere procuratonis earumde parat. inde ra
tionis de Juribus super ipso irrogand et Extendend
facta gra et Cpus fuerit Dabitur Latior ac Acta Stan
cisci Cywinski.

Tomasz Kruszewski ręką.
Szymon y Andrzey Bogdanowicy ręką.
Elżbieta z Szczuckich Turowska ręką.
Franciszek Cywinski ręką.

Inscepta Protestatio ex prius Comparitione Jmorum Fabiani
Lizienski et Josephi Kozakowski, et quia pro Kozakowski also et
Pr Petri Kozakowski fratris Sui germ. nine cum M. Joannem
Bromirski Vexilliferum Pltus Ploren Pr. Drozdowo
cum altinen haeredem Suum Subditos ac famulos de Lisa
Bonis Drozdowo Depens de nimbus ignotos pt gr. in
motuerint Specificandos nie per ipsos Damnor
et prique famulos et Subditos

plurimor ji Frumentis et Fratis Inventanje Suis consulto
impubis tam Curiabus grave Villabris illaonis
per Subditos vero Sylvar in Locis dictis Morzarta
et Itowa in corpore Franzier Pte Dramina Existen
Devastaonis, sibig proan adsen Seminum est Risd
Sylvis ad Bona Dramino Spectane intercipere cirac
interceptionem sej proan Si Kotahorski convulnerare
ad Curationis et de facto circa ereptionem ejusd Seuni
in manum per Honestum Andream Latinis fabrum con
vulneraonis adiarg violentiar inquisitionibus proban
per Eos Subditos peractis, Quegremium per Dnum
Seminis suo pro Judicij prosen hic in Radicib celebra
tis respectu equitionis Sylvar, quod nunqm probabitur
nullater ac indebite contestaonis in Jus dirig expensas
fructraneas inducidnis Causa extitaoribus edinde
panar per Omnes in se tractionis de quibus super
ijs irrogand et extendend Lata qua habitur in
forma Latior.

Fabian Jzienski ät.
Josef Kotahorski ät.

PP. Jnuncia de Praedicatione de P. Lucâ Sutkowski. Relata Comm.
Vidua. Mater et Joannes Sutkowski filius Minorennis de quo Supra
ereptus filius Minorennis ejusdem Sylv Mater ad Cons. PP.
Simonem et Matheum Fratres ante et Quos filij Minorennis germa
nos Sutkowskie de Suprascripti P. Lucâ Sutkowski filios Sub Compa
rentes Principes atq Matheum Latzelli Maädi Sunt dijs Ex Co. Lucâ
Jos Suos Sutkowscy Principi et Fratres germani Occupata Stati dfn
tegru Substantiâ Mobili et Immobili satis memorati P. Lucâ Sutkowski
Sua Maän Manti atq ipsâ filij et ipsa Parentis Derelicta per dcam
Maanes Et Jure Advitatiuo ab Eos Sue Manti ipsa quoq Parenta habito
Super Universali Substantiâ se se Extendente Actio Cum Plurem in
Mtava Die 11 Mensis July 1766 ab Emissa Summ Maänes filior.
Minorennum Ejusq Ipsi Equalites Consanguinitj Usus Studius ac proportio
Ex Eos Substantiâ indebite percepta Nihilq sibi Maänes filiâ adsed
tribuentis Quicunq Sortes ei Dario Sutkowski Vita Sub Ej Maänes
filij et Ipsa Hereditarias res Ej Maänes filij Seu potius Patrimon.
memorata Sortiuor. et Maänes filiarum Jure naturae post Parentem Regi
cidas Eos P. Valeski pro Vita Sorte mtis Eos cum Summa majorid Ej Maanes
filij Creditatis Resignarunt, Portionem Succivam Sortium ei Bonis Sibery

Sub Jure Naturae se Maanum Filium erga Eos Concurrentes Possidendo Sibi Maanum Filio dimittere et de Eaeque Portione Sortium Condescendere Nolunt, nec Victu et Amictu Suppeditare queunt. Quinimo Suum Maanum Filium Sine methodo Sustentandae Vitae Relinquerunt Ipsico Suus Maanus Filius Cornens se per praemissa injuriatum de Nullitate tum invaliditate Cassationeque Resignationis Sortium. Quae ad portionem Suj. ex praemissis Rubricis Subsistere nullo modo Valent, demissione Portionum Sortium In Bonis tam Gutkowo Wite quam Sikory Sub cum Dando de perceptis proventibus Calculo bonificatione fundi praetensionum ac Insuper poenis Item atque Item quam Solennissime Maanitur Salva Ejusdem Maanis Si negotium Exigunt Auctionis vel Diminutionis pleno in robore Reservata et praestita facultate.

Franciszka z Chadzynskich Gutkowska st.

Jan Gutkowsky mp

Actum in Raciąż in Terminis Communibus Terrestribus Plocensibus Districtuum Raciąsiensis simul et Plonscensis una cum Continuatione Anteriorum Causarum Tra Sexta post Festa Solennia Sacri Penteco sten proxima scilicet Die prima mensis Junij Anno Domini 1787. Celebratis

Videatur hoc Loco Relatio editae Cionis pro Judicijs Assessorialibus Regni Varsaviae agitanae ex parte Mci Thomae Nowowierski Venatoris Terrae Visrogae contra Gros Fabianum et Adamum Oyrzyńskie per MRG Prdum Albertum Malinowski de Falęcino Authum et Juratum recognita prout Copia extat in productis.

Videatur hoc Loco Relatio Editae Citationis pro Judicijs Crenis Plocensis ex parte Illustris Mci Andreae in Zamość Ordinati Zamoyski Ex Cancellarij Regni Ordinis Aquilae Albae Equitis contra Gnum Antonium Dziwanowski per MRG Prdum Stanislaum Kazmirski de Przeradz Magna Authum et Jurat recognita prout Copia extat in Productis.

Quapta Protestatio Ea pili Compantione P. Pauli Rempfski Sue de P
Eue Sutkuka Sortio Sua mē in et Adversus PP Joannem Sutku
ki. alq Themsian. Krupienski inicium Corpis Rospus Jpi et quia
Supascriptum P Sutkuski Sig Rosutio in Nundinis in Oppido Plm
sko non prio Agitato proventi Sine Ulla Qiō Jnfolatione Aggra
vationis Oppressionis bonis grundibus mobilibus in locis tam tunc quam
Alio tempore Evarmatus Comassionis Concussionem in Obedientiis Jpsius
Spectad Jurisdictionis Dni ni presentia plurimar Cam et Exhortationis
hominum Jniqui loconum defamacionis pinpositionis Verbis asperis
homagem vitam mihi ad se bonaq Jurmandi Designans Agitationis Jncali
um Nunquam pbanis cum Summa Jgnominia Obsidionis P Dni
Domus Sig Pivañs Magno cum Jncursu ac Clamore Superincolarum
Superundantium Civitatis Seum Pivañs Legij et Comburtsmibus Sig
Pivañ ac Aliar ni Loc Domo reperibilium Jnfolationis Oppressionis Adeo
tremum Via Publica Abenti Civili ex Oppido Plmsk Domum Suam
Officiantibus Obsessionis et sbrufa Eae Via Grisa abere Sortis Oppressio
nis Combaculationis ac aliar per Multar Violentiar et Jnconvenien
tiar Jntercgatorij Spectiones pcautionis Exinde Comelgio Qiō
pacionis de Jmpanar Stagij Super Jpō ponis ac bonificatis ni Domo
num Sortis alq Solutione tarn Vultus Scuta quam Dabitus ni Jurma latid.
Jn verificationem pagnis pra Comassionis per Protestans Commonstra
ri Judicii Jurus sub Ocule Sacrosti Comassum ni Pte nobiandum ni Pte
Stadderensum Item in gemma Specij Pto Deatio Concussa tria Ulnarum
Magnarum ad Cumeri Cisarum Sangvini Suffusum brica cum rudi
via cum Derasione Cubi Item ni alteva gemma Specij Pto Deatio Cassus
sum Notabile cum Derasione Cubi ad Cumeri Item ni Eae Jnnar Derasi
nem actis parvam Item ni Palma sinistra Manus Sinistra Cisa Cubitum
Comassum Notabile ni Pte nobiandum ni Pte Stadderensum quas Judex pre
sens Vidit et debite Cognovit per quibus Comassionibus Jac Obtentus
memorat P Joannem Sutkuski Jmalpavit Jmalpatis Dampnos pluriman
in Summa in Actis apudtus awarto ripetit Illatagnos

Pawet Kempfski m.

Nd. Videatur hoc loco Oblata Decreti Cognominis Jurialis in Domo Meyskey
Die 21. Mensis et Anni Currens Jnter Illum Mpium Maximilianum
Dnonem in Meyskey Parakouski Castellanum Pluane Dnum Sti Sancti
Stanislaj et Aquile Albe Equitem Aide de Camp ab Una, et MM Stanislaum
Joannem Nepomucenum Kenzykouskie Poiarnis Confessione Ex ad Ads Pte
Ab altera Lati Cujus Tegle Exstat in Actis

Nd. P Christophorus Zukrinski Vice Legens Jris et Burgicus Comes Plucan Dnie
et Ex Spacii Commissa M Antony Rzepotowski Camerarium Reg Vallisen
Dnum Rzepotowy Stolonem in Potendy ac Sortium in Domo Rzepotowy Prae
le Sti hereditis in et Adversus Dnam Magdalenam Joannis Calinski
Mariannam P Benedicti Dumiński Cum P Petri Sumiętowski Egalian

P Bartholomaj

P. Bartholomej Resicki Comes Rzepiński in Nowa Rzepitary y Stawa
nicu Pitte hæred: pas. ac Pol Mantus. Maatus. et D. P. Co. Ludo Lud. et Sig
Maan Principalis in tanta latitudine et Longitudine Agros in Dario Rzepitary
Staraviec. Pitos. in quanta. Pmi: tam ab Stanislao Rzepitarski Sig Praenes
Principalis Petrum Pta. Commutationem Agros per ab P. Adamum Rzepi
tarski Pol Parentem cum ipso Pactan. quam Rynarcey Congio per Patal Ppati
Patrij Pospiebatd in Sua possessione in Junam tam Natural quam a Sue
Antonio Rzepitarski hæreditate quæ ab in præsentia ac Continua Possessione
tenut Attornen Pos Maali non Retributis Ppriis Agros per ab P. Felicia
num Rzepitarski Sig Maan Principalis Patrum. cum ab Attin. P. P. Adam.
Rzepitarsk. Pol Mantus Commutatis Dimissionem Agros ac in per Sig Maan
Principalem quod nunquam pbabitus Edempto Pa Sig Maan Principal poten
dant. Duis Stanta per Sig Maan Principalem Agros pratar Pi Nowa Rzepi
tary Staraviec possessione Supra sad P. Felicis. Mataq Agros Principal ha
bendarios ab Agros Pa Cum possessio dicti quondam Staraviec Agros in nullo
loco Adnexe et appropriatos Aut Agros Suos Edjungere quampiat Duis
Supradicti P. P. Alexy ac Dominicky Domina plurimum in frumentis et Pal
tis seminibus Suis tam Consulto impulsis quam alijs Custodes
Vagum quotannis Jubilement Alinoj vijnias ac inconvenientias
per Eq. et Pedes Comitatus Rum prosequent de Jungano Stajs Sa
per Ipm pænis ac restitutione Agros Dum Stanislaus Felix Adm
Hor quam Petunispiam Maatus P. P. Rzepitary Staraviec ad
stendy.

Bielinski

N.S. Suscepta Mãato ea personali Comparitione Mli Fran
ci Wessel Dapiferi Sieprscen. coram M. Joanne
Burski Equitatus Nationalis Vice Prefectum Ratio
ne per ipsum Summa octodecem Aureor hunge
Adnotatione Certa in Mszewo die 25ta Januarij Ao 1704.
per Eum M. Burski Scripta et subsera asecurata
et solvi in loco Ao Oblato non Solvendis hac provisio
nis vele penoitatis de cujus Summa una cum
provisione Vindicationel facta gredabitur in for
ma Latior.

F. Wessel

Suscepta

Jnōsus Andreas Karwowski in et cum Jm Albertum Ostrzykowski mādatus est idq in eo quia licet di Sum mdans ad Eoq J. Ostrzykowski Zlotam Duos Aureos lunge et flor trēdecem Polonj in vim Summe Vn decem Aureos lunge per se mādat ab Eoq J. Ostrzykowski ad Compascuum verbale contracte persolvit et Eunq Jm Ostrzykowski cum Uno paro Equor apude per totam Hyemem Victu suppedabq minima recompensa et bonificatione suppeditaverit, Nam Eoq J. Ostrzykowski „ summus absentis „ se magne pro Judicijs Dsem Trno Suis pro Solutione Zlotis Sexaginta Vnecem Aureos lunge concitavit Quare Sum mādans de injungenda bonificatione pro Eoq victu ac Hyematione Equor et Vacue Decernendaq in Actatam ea Eoq Summa a se mādat ipso proveniendi Detrunctione iterum atq iterum quam Solenniq more mādat. Pro Vacuis Hyemabit.

Andrey Karwowski ff

Vid. Joannes

Ms Actis per me Joannem Turowski Camerarium Terre Adi 9 Januarii Regia Die Septima mensis Maij ad Cameram per M Paulum Sitkowski Deputatum Lecta Reviana ad Jnscriptam Regiam Specialitas inscripta Plus in Veritate stat Sigra de actu Coram Plenitudine nre pagine Specialitas inscripta Plus in Veritate stat Sigra de actu Coram Plenitudine nre tam Sue quam Suis absentibus Sitkowski pro quo pacem Caveat Rōt Quia Jpse MM ac SS Martinum Grzymski Ludovicum Zeglowski Petrum Brzeski Ignatium Szymański Nicolaum Bigaynski Paulum Chmielowski Stanislaum Sitkowski Adalbertum Cichomski Constantinum Milewski Cornelium ab Alexim Jasinski quod Sis nunq Tymiński Majewski Josephum Ignatium ab Adalbertum Lenczycki Josephum Czapski Bonaventuram Sitkowski Franciscum Malczynski Josephum Rumwald Jacobum Zeglowski Cyprianum Zeglski Josephum ab Franciscum Sawarzicki Petr Rudowski Hiacinthum Rudzinski Paulum Zakrowski Carolum ab Stanislaum Turowskie Melchiorem Mycynski Josephum Lasowski Matheum Maciejewski Jesuitam Starowski Constantinum Zakrzewski Casimirum Szczynski in Suos ac Absentes M Dapifer vens Unus Plenus Edixit Constituit Jnsuper hōt ac Solennites Ordinat Dare Et Concedendas Jpsos Plenitudinē Suis ac Absentis nri Dapiferi plenariam facultatem et Omnimodas absolvendi potestatem Causas Suas ac absentis nri Dapiferi Judiciarias ad Dis et Singulas in Omni Judicio ut ipsius Rei Majoris Minorisve Subsellij uum quidq unusq primis et ducasene quasvis Interveniat Istam ex Literate gen Regni Vestre et Agitandas tum ad Defendendas promovendas quascunq Instituendas Instituendas ac Jurandum Deferendum Dandum Suscipiendas Credendasq Nationem Juris generandi Juste Absentandas Excutiendas Vegendas Citandi Munia vens Unus Plenus Concernentia Dicte legis Treate et Dicti pragensis et Exiguendas Punctiones et Juventens Se jure Eqm quid quid per Plenus Jurisdictionē nre Ministerium gestum Constitutum ac fuerit pro nobis grate Jnme ac Valide Suscepturus Jn nobis Contradictarum Lite Durante quibus Manutentiam ad triennium Jntegrum Duraturam robq Suum ac Valorem habiturum Vult ac Spirat Declarat dq Sub Damnis Tribq pro quibus Ubiq Respondebit Suis cum Portionis Quantum Stat Divisim

Jan Turowski mpsp

Ms. Gnosa Constantia de Małowieskie primi olim Gnori Adami Korzybski 2ti ad praesens Voti Gnori Stanislai Zakrocki Laesivi Mariti Consors in Assistentia Gnosi Ignatij Korzybski Filij Sui Agens Sana prltr RR. Gnalem Pltiam in Prnas Gsor Hyacinthi Przedpełski Petri Rudowski Mathiae Mazowiecki ejusdem unis Starzewski Pauli Zołtowski ejusdem unis Sułkowski Chrisostomi Zielinski Casimiri Swieżynski Melchioris Mieczynski Josephi Lorowski ejusq unis Pepłowski Joannis Kocięcki ejusq unis Niedrowski Caroli et Stanislaj Turowskich Valentini Jozefowicz ejusdem unis Strzeszewski Mathej Lisowski Thomae Kowalewski Josephi Mlicki Antonij Grzybowski ad Causas Suas Judiciarias grnaliter Omnes et Singulas in Omni Judicio vel Officio Regni majoris minorisve Subsellij cum Quibuscunq Personis et Occasione quarvis Interveniendas tam ex Actoratu quo reatu vertenq et agitandas idq ad Trigennium integrum praesens Sua recognitione praemissa Firmante. Bonaventurae Ciołkowski Konstancya z Małowieskich Zakrocka r. 8.

Ignacy Korzybski Assystent mp

Actum in Raciąż in Trnis Communibus Trnibus Plocensibus Districtuum Raciąż sienq simul et Plonscensis una cum Continuatione Anteriorum Causarum Sabbo post Festa Solennia Sacris Pentecosten proximo scilicet Die Secunda Mensis Junij Aae Domini 1707 Celebratis.

Suscepta Maatio ex prli Comparitione Gsor Gregorij Nadratowski Sortis in Bonis Drozdowo Piekuty sitae Obligatorij et Josephi Brudzinski Sortium in Bonis Pęsy Magna haeredum et Possessor conq M. Joannem

Bromirski Vexilliferum Pltus Plocen. Br. Drozdowo cum attinen. Hæredem ratione per ipso trno Suo pro Judicijs præsen. hic in Raciaz cælebratis respectu ac si excisionis Sylvar. in Bonis Drozdowo Existen. per se mãan. (quod nunquam probabitur) in re autem ipsa pro Commodo aulæ et per Subditos de Bonis hisce Drozdowo excisar. Edito nulliter ac indebite aggravãonis in jus Litisq. Expensas frustraneas inducere conationis exinde pœnar. in se tractionis de quibus super ipso irroganæ et Extendenæ ac decernenæ in Actoratu ipso con. se mãan. promoto incompetenæ Actione facta quæ si opus fuerit dabitur Latior ad Acta.

Grzegorz Nadratowski r. p.
Jozef Brudzinski r. p.

Gnosus Josephus Kaminski in et con. Gnæ Franciscum Komorowski Sortis in Bonis Blomino sitæ à se mãan. Jure hæreditario Quæsitæ Hæredem et Possessorem mãatus est idq. ex Eo Quia Idem Gnus Komorowski adveniendo ad Bã Blomino respectu acquisionis Sortis in Eisæ Bonis Blomino in pl. per ipso acquisitæ revisaq. Eaæ Sorte cum Vicinis ac Gro Nicolao Peski ejusæ Sortis Obligatorio Possessore per se ad Ostendenæ expetitis initoq. se cum mãan. respectu acquisiõnis ejusæ Sortis post expirium aliquot temporis in Oppido Plonsko sub tempus Judicior. pro tunc in Bia Cælebrat. Contractu ac Subsecutis in rem ipsi in quam plenissima forma Juris (quia persolutione Summæ pro Pretio pdictæ Sortis constitutæ et Conditatæ) Transactionibus, atq. recepta Intromissione et Possessione Ejusæ Sortis se mãan. nunc primum pro restitutione Summæ sibi mãan. pro pretio dictæ Sortis per ipso Exsolutæ (ex ratione ac si Sinistræ remonstrãonis et demonstrãonis alior. Vicinor. Agror. quod nunquam probabitur) trno Suo pro Judicijs præsen. Edito vexatione aggravat in absen. mãan. tantummodo

Jus

Jus Litisq expensas frustraneas inducere nititur, maonq Sua ac trno Eoq se maan ~~[illegible]~~ indebite circumscripsit Qua re maans Sentiens se per pmissa summopere injuria tum de decernenda pdicta Transactionum pro re ipsius ad mentem Statuti Subsecut approbaone irroganaq super ipso poenis ac Sententiana in actoratu ips vexatone instituto incompetenti Actione injungendaq pmissor Actu um circumscriptionem in se pseferens ex actis Eli minatione iterum atq iter quam Solennissime maatur Salva ejusq maonis melioratione Auctio ne sibi reservata et pcostodita facultate.

Josef Kaminski r. d.

NS. Suscepta Protestatio ex Pti comparitione Gnosi Mathiae Tarczewski Burgi Crenae Vissogae con Gni Josephum Nzesiutowski ac Lbsum Simonem aliosq Tractu Causae specificanae raone per ips etqviae Gni Nzesiutowski et L. Simonem cum adhibitis sibi complicibus (ad psens de nomibus ignotis in pt specificanae) cum Baculis ac Variis Armis Subditor de Bonis Zachowo Sui praan Obligatoriae possessioni Subjector tam in via quam in Bonis Jora ad Divina protunc advenien et ex Ecclesia Exeuntium aggravaonis Oppressio nis concutere attentationis, et de facto (in se fuga salvassent) vere Concussionis (Variarq personar in Oppres sionem Eorae fomentaonis, Tumultumq velle ex citaonis Aliarq injuriar et Incomentiar interroga tonis examinenae et inqvonibus probandar peractio nis exinde metae Legis transgressionis ac poenar in se tractionis de qvibus super ips irroganae et Extendenae facta qvae dabitur in forma Latior tam sibi praan quam famuli et Subditis

Mathias Tarczewski B. C. [illegible]

Videatur hoc loco Copia Maonis per P. Albertum Maternowski mae MM. Antonij Joannis Mathaej Bonaventurae Xaverij et Victoris Fratrum inter se germanor Lubinski et Cones MM Dominicum Tribunum Reciceneae et

Josepham

Jnphams M Blasy Rubowski Camerarij Tñis Cathedralis Lublinensis ac Dñi Franciscum Gorski de Sudolita vna prouisa cujusta Aggravatione de Subrogacione Cessionis Resolutione ac decernendo Regulione Quotacionis de Summa Mille Quingentor Flor. Renensium ad Jmquirendum panis Justa quod ex stat vi Statutis.

Albertus Maternowski mpp

Jn Dei nomine Amen. Jn Dei eterni Sue et Jhesu Xpi omnipotentis Virginis Benedicte Felicissime et Tocius Celestis Jerusalem Curie Precipuorum Patronorum et Protectorum nostrorum Ego Martinus Dobrzyki Presbiter Cracouiensis Rus. Dyo. Sacre Theologie Professor Canonicus Ecclesie Cathedralis de Kyelcz primi de S. Francisci Precipuus Executor Jnfrascriptus in Testamento Reverendi Domini Stanislai Comarii Maioris Custodis Ecclesie Cracouiensis Canonici et Archidiaconi Lublinensis Executoris Testamentarii Maioris Maane et absens Victricium Martini Dobrzyki Presbiteri Cracouiensis Executoris Testamentarii Maioris Maane et absens Parentes Jnterrogatorium Jnfrascriptum Jnterrogauerunt Dñam Sathariną de Kyelcz primi et Dñam Annam de Kyelcz secundi

Fedora habendo tantummodo a priori ma
rito suo Maarq et absenq Parente Summam
Septem Millium Nongen gentem viginti duorum
Flor grossorum viginti unius Polq in Bonis Kowelbrody
Inscripsit plus ultra ab od Marito suo Servien
tem Summam Cum Evidenti Maarq et absenq
Injuria et Laesione Juris naturae Summam
decem Millium Flq totius dicto M Dobrsky
Inscripsit majorem quam habuit Summam
Quam in alienas manus tradidit, Idem
vero M Dobrsky Inscriptionem Supra
scriptam Super Summam Decem Millium
Flq Polq pro re et favore ~~[illegible]~~ sui ~~Marito~~ ad
obligationem amicorum per Ipsum Conductorem
et ad remonstrationem notabilis Suae
Substantiae et percipiendae quasi modo a The
sauro Rmo ~~[illegible]~~ quot annis ad ali
quot Millia pensionis oblatae de Sum
ma quatuor Millium Flq Polq quietationis
recognitam favore sui a Consorte Sua
Maarq et aliq Matre procuravit Subs
cutis Itaq cum sui Maarq et aliq fratrum
et Sororum Matre Matrimonij votis non
modo de Summa quatuor Millium Flq Suam
Consortem quietavit verum etiam Inse
minationes in Sorte Bonorum Kowelbrody obli
gatoria deperdidit aedificia desolavit In
super Summas post ad Parentem Maarq
derelictas et apud varias Personas extantes
recipere et Easdem nullibi locare praesumpsit
in litis Expensas cum Joanne Gralia Invol
vit

NB. Videatur hoc Loco Copia mãonis ea pũli Compantione In Mathia Dombrowski mne ded Spti Commiso Mri Franisci Zabicki Judicis Cr Vrsoge ido de thetioraone Deĩi Judicii Trib Vrsoge inter Dñ Pancratium Karnie wski et Mathiannam Rorzeszewska omniem longeq Dapi feros Pieprocen et Vicecapid Cr Pthũs Plone ad Petruch Rudowski Camer Terrest Plocen in Ao Dñi 1706. Pro lati facta prout Copia data in mre Compertorus ex dat in Actis Product. Mathias Dąbrowski mpp

P. Barthlomeus Nadratowski de Franisci am ddo S. Agneta Sul kowska procuratus Mgr Sui et SS. Paulli Ap. Valentini Judrum Sui Qs. nam Nadratowski dnũ Manifestatus et Edjs Cr Ex. Quia Sua Maãs Cornens. totam et Integram Substantiam. Mllm Jadra et Jmblm Jadis Sigradzki P. Franisci Nadratowski Suj Maãs ac absentium fratrum Parochi derelictam Multis Oneribus pro aug gravati Eisdj nullatenus Correspondere Valens pro quorum So lutione aplurimis Creditoribus Ad varia Subsidia Comolatus Castri et Effugeias qas omnes praefatus ac frustraneas Litis Expensas Intendo se Cura Maternam Substantiam porrigendo Jpmissam Paternam Substantiam in hastam peremptorie ad prestandam Jpsis Creditoribus plenariam et Sufficientem Satisfactionem ab Eos Substan tia Paterna redid et de Jpmissis Maatur.

Bartłomiey Nadratowski mp

NB. Suscepta Maõ a pũli Compantione Mr Josephi Zielinski Notarij Publici Regni Poloniae et Comitatus Plocensis Mr Joannem Bukowinski Scriptus Nationalis Commutis Dnam. mũ per Jpm Summa Vigenti Aureos Hungaricales Ad Compatum. Verbali per Eum a Se Maãs Mutuo Contracto brevi tempore Solvi oblata Ad multas Suj Maãs ac Jpm tam Amicabiles quam. jures Requisitiones ac Jpi facta nolle Solutionis quicirme de Jpi Jpm allaboratione Vindicationis Jtaj numerata Summa Vna cum provisione ac Jmpensis pacis facta quod Datitur in forma latin. Josephus in Zielona Zielinski Not mpp

Suscepta Maõ a pũli Compantione PP. Nicolay Patrij et Stanislay Iliastri Samiethowski Suo et PP. Josephi Patrij et Franisci Iliastri Samiethowskich Suis Patruis Judrum ac Patrij Suos mne vid Cones

PP.

Jõn Michaelem Mathæum ac Antonium Zagurskie mẽ per Jõs Sup
Maanes ac Absentium rectũ dispositionẽ Solium. vi Nunc Succ Stanow
Rutily Sub ac ipsor hæredũ per suos Maãne ac Obtentes ac si pure
Obligatione Renũciãs quib nunquam pbabitur pr fidejõs prædicte
Equalitatis ac insuetudinis Libs Expensas Inductionis præsentis vi
tis Aggravationis Eiusde Inde leges tranzgressionis de Jure Scripta
Sud Maãnes Vrax ac præsens vigiste Aggravationes Iterum Jongano
Retu Principes pœnis facta quæ dabitur vi forma Latiõis Et Evicta
Summa Inventor Tyne vi agnis Vsq Sumiettkowo pere obligatõnis
Inscripta Rehabilis Promissis Agnis a Sup Maãne Patruo ac Fabrum
Parente Data Summa Obnexis

Nikolay y Stanisław Siemiettkowscy rl

Suscepta Maãe ca prili Compantiãne D Clara Chrdupska ods Alberti
cum ods D Hedwigi Nadratowska procreata Filia Virginis Innupta
vi Assa D Stephani Dobrski vi et Adornus. DD Bonifacium Lude
vicum et Casimirum Chrdupskie Fratres Suos germanos mẽ per Jõs
Excta Summa Inventarium Tyne per D Marianne Chrdupska Joannis
Kalkowski Conti Suæ Maãnis et ipsi Simi germanis vi in Dotis de
Bonis Paternis et Maternis Concurrens Similis Summæ Inventor
Tyne se Maãne de hisce bonis vi vindotis Reciprocæ Et Mutuæ
Suæ Multiplicandis Et Ea sub Regressionis nolle Solutionis
nec provisionis a Excta Summa derivare Velle permittentes
Eiusde Suæ Maãne vi pignoratione de Vindicatione Itzq memorata
Dotalis Simẽ una cum pœnitione facta quæ dabitur vi forma
Latiõis.

Maria Chrdupska rl

Stefan Dobrski rl

Actum in Radzieiowice in Terminis Communibus Terribus Stoen Districtuum Radzieiowice simul et Plonscenis Feria Secunda post Festum Sanctissimæ et Individuæ Trinitatis proxima decimo Die Mensis Junij Anno Domini 1707. Celebratis

---

Videntur hoc Loco Relatio Edicta Comitis pro Suo Ter
bunali Plocensi in Consessu celebrando Servienti capte J.
Josephi Josinski Leon Jak. Drozdowski Decanatus
Plonscenis Proportionis Dziechtarzewiensis per
Magn. Nicodemum Karkus de Drozdowo Luthum
Sigillo recognita qui Copia extat in Protocollis

Videatur hoc loco Oblata Condemnationis in Fundo Pbr Sułkowo Borowe ex parte Mcor Kijańskich super Gris Dłu gołęckie Obtenta et publicata cujus Originale extat in Actis. Die prima mensis et Anni Currentis

Videatur hoc loco Editae Citaonis pro Judicijs Crenis Vissogi ex parte J. Josephi Gawarecki Camer Trris Vissogi Dni et Dr Joannis Ważyński Administratoris ac Lbri Simonis Paszkowski de Bonis Gawarzec Subditi cons. JJ. Hyacinthum Zaremba et Annam Cywińska Conges per MR JP. Joannem Stofiak de Lempino Authum et Jurat recognita prout Copia extat in Productis.

Suscepta Protestatio ex Prli comparitione Gri Francisci Korzybski suo et Grae Evae Korzybska Contis Suae nne cons. Gri Joannem Siekłucki ratione per ipso sibi proanis ex Oppido Płońsko Discedens tempore vespertino Dolio lorum binor cum Cremato ex Curru sui proanis proprio acceptionis et Eorum Dolior disvenditionis Cremati vero epotaonis insuper Sui proanis in Oppido Płońsko Causa Suor negotior Existens nulla sibi data Occasione verbis indecentibus honori ac bonae famae nocivis laesionis diffamaonis pt positionis concutere attentationis in Duellum Lege publica prohibitum provocaonis ad extremum trno Suo pro Judicijs Crenis Plocens sibi maanis et absens Conti Edito aggravaonis in Jus Litisq expensas frustraneas inducere conaonis exinde poenar in se tractionis de Quibus super ipso irrogandis et Extendens facta quae dabitur in forma Latior. in Bonis Kliczewo ante tabernam extans.

Franciszek Korzybski rl.

Suscepta Protestatio ex prli Comparitione Ludovici Chodubski suo et Grae Agnethis Bogurska Contis Suae nne cons. JJ. Casimirum Chodubski et Mariannam de ~~[illegible]~~ Kulesze olim Gri Joannis Charzyński Relict Contem Viduam Dnam et Lbam Mariannam ejusq Grae Charzyńska Klimulam

ratione per ipsos et precipue Jm Casimirum Chodupski
ac L. Mariannam Sui maiorem et absentem Contis Varijs
in Locis Diversis coram Prnis verbis indecentem honorem
Nobilitarem ac bonam famam Denigrantibus affe-
ctionis laesionis diffamationis irrealium nunquam pro
banae ~~[illegible]~~ objectionis aliarq inconvenientiarum quo
nibus probanae ~~[illegible]~~ Ratione per Jm vero Charzyn
ska Dominam justitiae de Eaq famula per se
maiorem et absentem Contem multoties requisitae non ad
ministrationis quinimo Eiq omnis Licentiae conces
sionis insuper per Jm Casimirum Chodubski portio
num ex Summis per se maiorem ex Substantia ob
Sui maiorem et ipso Parentum deportatae nolle sibi maiorem
restitutionis exinde sui maiorem velle injuriationis
de injungenda itaq praemissarum portionum seu potius
Summae quae et quanta ipso ad deportanae concernerit
sibi maiorem exolutione ac irroganae super ipsis poenis
facta quae dabitur in forma Latior.

Ludwik Chodubski r. p.

Prlis Rndus Casimirus Kosinski Praepositus Uniecen
Sanus prlr RR. Qua ipse Gros Petrum Rudowski
Hyacinthum Przedpelski Sigismundum Skwar
ski Bonaventuram Ciołkowski Paulum Zołtowski
Mathiam Mazowiecki Chrisostomum Zielinski
Carolum et Stanislaum Turowskie Paulum Sul
kowski Simeonem Woznicki Casimirum Swieżynski
Mathiam Starczewski Melchiorem Mieczynski Jo
sephum Lorowski, ejusq nnis Peptowski, Valentinum
Jozefowicz ejusq nnis Strzeszewski Antonium Grzybo
wski in Suos vero Illmos ac Splis Plentes eligit
constituit inscribit ac sollenniter ordinat dans
et Concedens ejsq Plentibus Suis plenariam facul
tatem et Omnimodam Absolutamq potestatem Cau
Decanus Raciąsien

sas Suas Judiciarias gr̃lli Omnes et Singulas in Omni Judicio vel Officio Rni Majoris minorisve Subsellij cum quibuscunq Personis et Occasione quarvis Intervenientiar tam ex actoratu quo reatu vertenq et agitanq tuendi defendendi promovendi processus instituendi instituti ad finalem Juris gradum deducendi Decreta Suscipiendi a Contrarijs motiones interponendi Jurta attentandi Executiones urgendi Solismet autem Gris Paulo Sulkowski et Simeoni Woznicki Summas quasvis Census ac Marcas Decris quibusvis adjudicatas et adjudicanq levandi de levatis nne rentis quietandi quod si vero persolutae non fuerint rigores Decror extendendi magnes cum publicationibus interponendi Condemnationibus ex pte Sui recognoscen super quocunq Obtentis et Obtinendis Obiciendi et a loco standi Arcendi et amovendi marcas in Constitutionem loci standi adjudicanq levanq de levatis quietandi Caeteraq munia veros Hmos ac Sples Plentes Concernenq Debito Legis tractu et ordine peragendi et exequendi promittens et inscribens se Jq rens quid quid per praedictos Plentes Suos juridice rite et Hme actum gestum constitutive fuerit pro ratho grato firmo ac valido suscepturum et in nihilo contradicturum foret quam quidem Pltiam idem rens ad trigennium integrum Duraturam roburq Suum ac valorem habituram vult ac Praesentibus declarat idq sub Damnis Tribus pro quibus ubiq respondebit Suis cum Posteris.

Casimirus Kosinski PU DR mpp

Gsus Simon Chyczewski Sortium in Bonis Wempity Sittar haeres et Possessor Sus et Gri Stanislaj Chycze

wski

wski Fratris Sui germani nomine agens mãatus
est idq' in Eo Qvia ipse a Causa et Actione Judiciaria
ex parte Sui ac absens Fratris Rndsmo Capitulo
Cathe Plocen ac Subditis de Bonis Gralewo re
spectu attentatar violentiar ac immediate Poses
sionis pro Judicijs pzen insimul cum Mco Joan
ne Antonio bini nris Sokolnicki Tribuniae Plo
cen ac alijs instituta et intentata ibiaq' in Eisq
Judicijs post Subsecutam Dilationem ingvonis
nec dum finaliter resoluta quo ad Personam
Sui et Fratris per pzen mãonem recedit de
Diligentiaq' in pmissis iterum atq' iterum ma
nifestatur. Szymon Chyczewski st.

Actum in Raciąż in Terminis Commu
nibus Terrestribus Plocen Districtuum
Raciąsien simul et Plonscensis Feria
Tertia post Festum Sanctissimae et In
dividuae Trinitatis proxa scilicet die
Quinta Mensis Junij Anno Domini
1787. Celebratis.

M. R. P. Vincentius Adamowicz de Cywiny Woyskie Authus
et Juratus palam rvit Qvia ipse habitis se cum Nobi
libus Joanne Dłużniewski et Alberto Karwowski in
Evidentius testimonium se cum assumptis ex Re
qvisitione Offa Gri Stanislaj Mysłkowski fuit in
Oppido Płonsko die hesterna Actum hunc pcedens
et ibiq condescendens Inst Wołek in ante Tabernae
in Bonis Mysłkowo Sitae requirens propriae Aren
datorem cum Conte Liberis ac tota Ejus proprietate
ex rationibus in trno trni inferenae apud Inside
lem Jciek Mercatorem Plonscen pvenit arestavit
et de extraditione qvae non est Subsecuta ideo de

Detentione

Detentione ad Decisionem instituendæ Causæ mo-
nuit de Quo præsens Idem Mlis fecit Relationem.

Suscepta Manifestatio ex pti Comparitione Gri Stanislai
Mystkowski Sortium Pr Mystkowo hæredis con Infideles
Wołek Tabernæ in Eisæ Bonis Mystkowo Sittæ Arendato
rem et Jciek Mercatorem Płonscen et Szymkowa ejusq
Infidelis Jciek Famulam ratione per ipsos et quidem
Infidelem Wołek Sui Arendatorem non expectato Expi
rio intuitu Arendæ Contractus nec facta se cum mãan
intuitu pretensionum Obliquidaone ac non persolucone
Arendæ et non restitucone Summæ Quinque Aureor
hungr pro Eoq Gro Starczewski exsolutæ ad Oppidum
Płonsk Infidelemq Jciek se se translationis et ibiq se
locaonis per Infideles vero Jciek et Szymkowa rerum
Variar ejusq Inf Wołek propriar in ante Curribus
Suis absq minima ad se mãan facta referentia
Evectionis et ad se Susceptionis ad requisitionesq Suis
mãan ad Eunq Inf. Jciek factas ac etiam Officiosum
Arestum tam Ejusq Inf Wołek cum Conte et Liberis
quam rerum Ejusq Arendatoris propriar nolle ex
traditionis nec pretensionum ad Eunq Inf Wołek
habitar velle sibi mãan bonificaonis exinde per
Omnes Sui mãan injuriationis de injungenda
itaq tam Arendæ quam Summæ Quinque Aureor
hungr intercedendo Eunq Inf Wołek Gro Starczewski
persolutæ Solucone decernendaq pretensionum
ad Eunq Inf. Wołek habitar ac etiam Siliginis per
Eunq à se mãan accomadatæ Omnimoda Boni
ficatione ac irrogandis super ips pro tali pro-
gressu pœnis facta quæ dabitur in forma La
tior.

Stanisław Mystkowski rl.

Suscepta Mãatio una cum protestatione ex pti Compa
ritione Gror Michaelis Chyczewski et Agnethis de Za
widzkie invicem Conquum Sortium in Bonis Strożęcino
et Kiełkowo Wyrwały Obligatorior Possessor et quia Contis

in Assia ejusq Sui mariti con Gm Georgium Zglinicki
Earq Sortium Haeredem ratione per ips Frumentor
Varij generis regestro per se maan conscripto specifi
cationis in bonificaonem frumentor circa Capessitam
Possessionem Earq Sortium per ips Relictor a se
maan Diversis temporibus acceptor nolle sibi maan
agnitionis exinde Suor maan velle injuriationis
insuper Suor maan tam in Bonis Strożęcino sibi
maan per ips Obligatis quam varijs in Locis Diver
sis coram Prnis unique laesionis diffamaonis irrea
lium nunquam probanq et deducenq cum Sum
ma Honoris Nobilitaris detractione objectionis
ac aliar injuriar ingvonibus probanq peractionis
exinde metae Legis transgressionis ac poenar
in se tractionis de Quibus super ipso irroganq
et Extendendis facta quae dabitur in forma
Latior.

Michał Chyczewski rt.
Agnieszka z Zawidzkich Chyczewska rt.

NS. Videatur hoc Loco Relatio Editae Cionis ~~expte Mci~~ pro
trno Condnis Granitialis inter Ba Gotardy et Skoczko
wo Agitanq expte Mci Antonij Exercituum Regni
Vexilliferi Alberti Bonaventurae et Pauli Rzeszotar
skich conq Valentinum Kowalewski per MMPP Franci
scum Domeracki de Rzeszotary Starawies Authum
et Jurat recognita prout Copia estat in Productis

Gnus Antonius Rudowski in et conq Gm Albertum Ma
liszewski maatus est idq ex Eo quia licet si Suus ma
nifestans Summam Viginti Aureor hungq ab olim
Gro Maliszewski Gri Alberti Maliszewski Parente contra
xerit post Contractionem ejusq Summae Eunq olim
G. Alberti Maliszewski Parentem in Senili aetate Exi
stenq una cum Inventarijs Spatio Quinque Annor
victu Suppeditaverit Idemq olim G. Maliszewski maati
cum vero.

Parens

Parens Summam Centum tyn ex Eaq Summa detruncare sibi mãan spoponderit nunc tamen pro Solucone totali Summae ac provisionis jam pacificatae Suum mãan ~~[illegible]~~ pro Juq pseng concitavit ideo mãans de Impossibili totalis Summae Exolucone tantum modo restan absq provisione uti totaliter pacificata Eiq G. Baliszewski se Exoluturum Offerendo iterum atq iterum manifestatur.

Antoni Rudowski rt.

Suscepta Mãe fere pti Compartitione Gsi Antonij Mileuski Sortium in Bonis Dziar Lopatki Sitis a G. Vincentio Dziarski Jure haereditario quaesito haeredis in et Conens G. ~~Martinum~~ ~~[illegible]~~ Joannem Kozłowski ac Martiannam Stawinska primi ad Gsi Ignatij Dziarski Secundi ad pseng voti Inviam Conges Victricum et Matrem tum Martinum Dziarski Pri vignum et Filium Secundivar Sortium Ibiae Sitis haeredem Rnę per Ipsos aedificior in fundo Suj Mãae haereditario per Antecessores ac Ipsimet Extructor Ad Multas Suj Mãae Requisitiones nolle Collectionis nec de Eodem Fundo velle ~~Collectiones~~ Condescensiones. Quinimo Suj Mãae modeste se se gerens Multis in locis Varijs coram primis Iniqs laesionis diffamationis postpositiones Verbis Asperis honorem Intaminatae ac bonam famam denigrans Affectiones Comminationum variar ppallationes Irrationum nunquam pbanas cum Summa Ignominia obiectionis Sepium circa hortos Suos per se Mãae locatae Collectionis et Combustionis Aliasq permultar Violentiar Omni Inquisitionum genere pbanas peractiones Exinde Metae legis transgressionis de Imoganae Itaq Super Ipsos rptus pmissor poenis de demandanae aedificior Collectione ac dimissione Fundi cum danae Calculo facta quae dabitur in formatione Una cum protestatione A Mileuski rt

Videatur hoc Loco Copia maioris ex pri Comparitione Ipsae Agnethis de Korzybskie Ill. Gri Petri Korzybski Ill. Valenti in Filij Relictae Contis Viduae Matris suae et Gg. Pauli Thomae Stanislai Petri Evae Filior et Filiae Korzybskich Filior et Filiae nne idq de nullitate Quietationum et quarvis transactionum cum praejudicio absq maioris Filior et Filiae subsecutae constitutioneq massae Substantiae pt Eunae Ill. Gri Valentinum Korzybski derelictae ac alijs in Circumstantijs facta prout Copia Latiora in se complectens extat in Productis.

Agnieszka Korzybska r.p.

Videatur hoc Loco Relatio Editar. citationum pro Judicijs Terrestribus Plocens in Płońsko celebranae ex pte Prlis Rndi Vincentij Czmielewski Praepositi in Kamienica Commissarij Rzevinens. con. Gg. Petrum Cywinski et Joannem Dłużniewski per MRGP. Joannem Trukawiak de Rzewino Authum et Jurat. rgnita prout Copia Earae citationum extat in Productis.

Actum in Raciąż in Trnis Comitibus Trinitatis Plocensi Districtuum Raciąziensi Simul et Plonsensis Feria 4ta Pridie Festi Sacratissimi Corporis Christi Domini Sub et Die Sexta Mensis Junij Anno Ejusdem Millesimo Septingentesimo Octuagesimo Septimo Celebratis

MRG Providus Albertus Kaczmarek de Rumany Janowiecka Authus et Juratus palam Rnt Quia Ipse habitis Secum MM. Stanislao Gosczynski et Valentino Bagniski in Evidentiae testimonium Sibi assumptis Ex Requisitione Ossa G. Antonij Kondracki Bonorum Kondrajic Nobilium haeredis Juris in pratis Eorae BB Kondrajic Dahodarna in Acta Contenta et Ibidem Condescendens Pratum in Lasce Bonis Sub dictum Kempka in longum Decem vilatum Unam Porticas per Subditos de Bonis Garwaz MM Antonij Mathaej Joannis Bonaventurae ac Xaverij et Victoris Fratrum vitae et germanorum Zielski

Skiel

Julij Skiadi Succamerarius Nomine hæredis Caroli Pdti et
Debita Conspexit deque ipsum Jos Malis fuit Matheum.

P. Adamus Malewski ex et Contra M. Severinum Malewski Inbarum
Visegradienses et PP. Paulum et Thomam Kowalewskie Mattaseet
Jos Et Leo Lietzi Suos Maans in fundamento Cessionis ab Infidelibus
Manck ne Juik tum alijs Judeis Supremæ Levationis Summæ Quin
decim aureos Hungaricales pro Varijs rebus per Eosdem Mstrum Inbu
num Visegradiensem a se Maans Stante in Regno Poloniæ Quolibet modo
licitatis acceptis debitis Quatuor Unam Decem aureos Hungaricales ab
allatis Infideli Manck Alteram Trium aureos Hungaricales ab Infideli
Juik Levavent Deus aureos Hungaricales ad Complementum Summæ
Quindecim aureos Hungaricales modo præmisso ab allatis Mstro Inbu
ne provinciæ Item juraperunt Attamen Petitus M. Severinus Male
wski Inburus Visegradiensis loco Solutionis Reptantis Quotæ per
se Maans ab Jos Creditoribus nec Levatos Suum Maans se juncxum
per allatos PP. Kowalewski et Cons Eosdem Mstrum Inburum ut Judices Inbu
Visegradienses Justitiam Juramento ac ejusdem Cessionis Litis Expensas in
quere præsumpsit Jam cum mentionati PP. Kowalewsky Suum Maans
Rpta Reptæ Regni Judicialis Cessionis pro Eos Judices Convenient.
& præmissis impertinentes aggravant Patres Suos Maans Bonorum
fortuna Suus Judicialis de præmissis Solutione Restare Summa
ac Debita Vocad tum præmissis injuste aggravatores nec non pro
fanos patres Suum alijs Jus quam Solemnissime Mactare.

Adam Malewski mpp.

Videatur hoc Loco Copia Edicta Cionis pro Judicijs Crcu
Plocz et a site Stot Francisci Karwowski et Eva Kornyckie
Conjugum cone Jm Joannem Sieluchi per MRPP Joan
nem Kawczyński de Kwiecewo Authum et Juratt ngnita
pro ut Copia extat in Protocollo.

Videatur hoc loco Relatio Edicta Cionis p Judicijs Imbus Maans ut Plonskie
Cathanas et Plo PP Joannes Karwowski et Anna Przyjemska Conjugum
Cone PP Joannem Franciscum Josephum et Sophiam Skurczyńskie Casimiri
Malkowski per MRPP Joannem Kaczyński de Kwiecewo Authum et
Juratt Rpta put Copia Extat ut p Acta.

Videatur hoc loco Relatio Edicti p Judicijs Cives Plocz Cathanas et Plo et Joan
nis Ludwinski Cones PP Casimirski Karpowski Rogowski Nowakowski et
Dmochowskich Starowski Grzymkowski per MRPP Albertum Kaczyński de Kwiecewo
Januarijsta Authem et Juratt Rpta put Copia Extat ut p Acta.

Videatur hoc loco Regestr. Rerum Mobilium ac Inventarium Summa et Species Bonorum Pulgari Inventarior. Vary generis taliusq. Substantiae et Suppellectilis Domesticae Satis ob. P. Bartholomaj Pilichowski derelictae per P. Theophilam de Kamowski Ejusdem ob. P. Bartholomaj Pilichowski relictam Contum. Siduam. Concripti et Comprobati, Cujus originale Extat vi acti.

Teresa Pilichowska rt.

Videatur hoc Loco Relatio Edicti Comis pro Judicijs Cre Slocen ex pte Fr. Josephi de Wygorski con. P. Josephum Malachowski per MRP. Joannem Rafalczak de Borowo Pychowski Authum et Jurat rgnita quat Copia extat in Produ ctis.

Videantur hoc Loco Relationes Edictorum pro Judicijs Cre Slocen bi, na gridem ex pte Fr. Adami Sikorski et Marianna Cyurm ska Conjugum Certa ex pte Frot Joannis Sikorski et Agnethi Cyurinska invicem Conjugum Omnes con. Joh Martinum Parentem et Andream Radwanska Congeg de Nicolaum Sikorskie per MRP. Joannem Rafalczak de Borowo Pychowski authum et Jurat rgnita prout Copia ex tant in productis.

Videatur hoc Loco Relatio Edicti Comis ex pte Fr. Mathiae Siekluchi et Catharinae Sikorska Conjugum con. Fr. Petrum Siekluchi Antonium Swierkiochi et Karolum Mazlawski per MRP. Joannem Rafalczak de Borowo Pychowski authum et Jurat rgnita prout Copia extat in Produ ctis.

Videatur hoc loco Relatio Edicti Comis pro Judicio Cre Slocen. bi, na gridem ex pte Joh Condrac vi Judo Fr. Stollowo Agitana Ex Pte MM. Sulkowski In Comes P. Kwiatkie krasnicki Malczynska Agnetha Sulkowski Karwowski ac alias per MRP. Joannem Rafalczak de Borowo Pychowski Authum et Jurat Relata prout Copia extat in productis

---

Videatur hoc loco. Relatio Edicti pro Judicijs Cre Slocen. Palatinalis Ex Pte P. Sulkowski Comitem Comes P. Mesznieskie per MRP Joannem Kawczynska de Kwaczew Authum et Jurat Relatio prout Copia Extat in productis.

Videatur hoc loco Oblata Regestri Rerum Mobilium ac Inventarium Summae Bonorum Substantiae et Suppellectilis Domesticae Satis ob. P. Ignatii Stanowski derelicti per P. Martiannam de Chrzanowskie ob. Dictum P. Ignatii Stanowski Relictam Contem. Siduam Concripti et Comprobati Quod extat vi acti

Marcjanna Stanowska rt

---

videatur hoc Loco, Relatio Editæ Citaõnis pro Judicijs Crenz Plocenz ex pte JJ. Martini et Annæ Radwańska Conquæ Parentum et Nicolai Filij Sikorskich con JJ. Adamum Sikorska et Mariannam Cywińska Conges Parentes. ac Bonifacium Filium atq Joannem Sikorskie et alios per MRP. Joannem Rafalczak de Borzewo Puchowski Authum et Jurall recognita prout Copia extat in Productis.

Suscepta Mãatio ex Prnali Comparitione Gri Petri Sienicki con Gros Hyacinthum Krolewski et Franciscum Sienicka invicem Conges ratione per ipsos Quotæ Octodecem flor Polonz à se mãanz mutuo concreditæ nolle Solũonis insuper Siliginis Hyemalis Semi Corethi et Pisi Quartæ partis Corethi itiq a se Mãanz accomodator ad multas Sui mãanz ad ipso factas requisitiones nolle restitũonis adextremum pro Hyematione vaccar Spatio Quinque Annor per se mãanz Hyemall nullam bonificaõnem sibi mãanz velle præstitionis penultimum trno Suo pro Judicijs Præsenz sibi mãanti respectu quarũ illegalium prætensionum Edito Sui mãanz indebite processu aggravaõnis in Jus Litiq expensas frustraneas inducere Conaõnis exinde pænar in se tractionis de quibus super ipso irroganæ ac injungenda ~~Solũone~~ Quotæ per se mãanz ipsis accommodatæ cum provisione Solũone decernendaq restitũone Siliginis et Pisi ac Sententianæ pro Hyematione vaccar Bonificaõne facta quæ dabitur in Forma Latior.

Piotr Sienicki

Suscepta Mãatio ex pti Comparitione Græ Margarethæ Cieszewska Virginis Innuptæ in Assistentia Gri Joannis Kosinski agentis con Gri Paulum Niesiułowski raõne per Jps provisionis à Summa Quadringentor Tynz

in Sorte Br. Nzesiutowo ipso hæreditaria per ipso sibi maan
inscra, ab Annis Undecem sibi maan retentæ nolle
Solutionis de Cujus provisionis vindicatione facta
quæ dabitur in forma Latior.

Małgorzata Cieszewska r.l.
Jan Kosiński jako Assystent r.l.

G. Margaretha Kucharska od G. Anto
nij Petrykowski Consors derelicta Vidua
Sortium Bonor. Mankowo ac totus et
Integræ Substantiæ Mobilis et Immobilis
fatis od sua Comparentis Mariti dere
lictæ Vigore Jurium Suorum tam advi
talitialis quam Reformatorialis ~~[illegible]~~
~~[illegible]~~ ab od Marito suo Sili Servienc
~~[illegible]~~ Domina in et Conc. G.G. Stanisla
um Petrykowski filium Suum Ingratum
et Theodoram de Gwochowskie Conjuges
Maata est Idq in Eo Qua Idq G. Stani
slaus Petrykowski filius quod od G. An
tonius Petrykowski sua Maan Maritus
Ipsius Summam Mille Quingentorum
florenorum Polq recompensando Summam
Mille florenorum Polq in vim dotis se Maan
de Bonis Paternis Maternis Concernen
~~Sili [illegible]~~ ex Bonis Kowalewo
levatam Sili Maan in Bonis Man
kowo Inscripserit Advitalitasq
in obus Bonis mutua Inter se Ma
nifestaq ab una et od Eundem G.
Petrykowski Maritum parte ab
altera Subsecuta extiterit Multaq
beneficia Ejus filio suo a Cunabulis

et Indiscreta

discreta ætate ejus præstiterunt
attamen Ipse Immemor Generis
Maternalium Ipsi præstitorum
nec respiciendo Jura Maanæ Adri
taliciale et Reformateriale ab
ad Marito Sili Servientia in Sorti
busq Benef Mankowo se se et
tendentia totalem Substantiam
tam Mobilem quam Immobilem
fatis ad prædicti G Petrykowsky Maa
Mariti Ipsius Parentis derelicti
totaliter occupavit Summos et
Inventaria dispersit Maanten
victu et amictu in provecta ætate
Existæ et Juribus gaudentem Sup
peditare non vult ~~[illegible]~~ quinimo e domo
Sua Maanæ expulit usu fructu et possessio
ne Juribus Maa Subjecta priva
vit ad Summam Egestatem Maanæ
adduxit et sine modo ~~[illegible]~~ vivendi re
liquit et huc et illuc divagare et ali
mentum apud varias Personas querere Ma
nifestaq Causavit Utriq vero EG Petry
kowsky Longes filius et ejus Consors
se Maa verbis præstringentibus
et Molestijs afficiunt nugas varias
Eæ se Maanæ propalant et Indelite
Irreata obiciunt Quare Maans

obviando Juris Suae Integritati
de recuperanda Eadem Substantia
Maritali Juribus Maiorum Subjecta
nec non Indicatione proventuum In
ventarum ac Summarum Sub Ius advita
tale Maiorum Cadere nec non Injun
genda Summae Suae Maiorum propriae
~~[illegible]~~ cum proventibus praecusto
ditione atque Subsequenda Injuriarum
Maiorum Certificatione ac Irrogandae
Super Ipso respectu praemissorum au
tem poenis Iterum atque Iterum
Maiestatis

Małgorzata z Kucharskich
Petryko [illegible]

S. Josephus Chędzinski Suo et S. Francisca
Iwasceborska Consortis Suae nomine
quam primum per Contextum Citatio
nis pro Judicijs Castri Plocensis editae
respectu praetensae Solutionis quatuor
aureorum hungaricalium quasi modo per
sui Maiorum absentem Consortem stante
suo Virginali Statu a S. Thoma Zawidzki
Concreditae per Eundem S. Zawidzki Suus
Maiorum cum absente Conte Conventus
extiterit illico et ad statim Coram Eundem
S. Zawidzki Manifestatus ex[illegible] in Eo
Quin Idem S. Zawidzki sciens per optime
quod sui Maiorum Consors post fata ~~[illegible]~~
et S. Josephi Iwasceborski Parentis
sui Statim ~~[illegible]~~ per SS. Martinum et Ste

phanum

et Josephum Charczynskie avunculos suos
in Tutellam Una cum Substantia
Mobili recepta fuerat in Juveni-
li et Virginali Statu in Tutella
avunculorum suorum Existendo omnem
Sufficientiam tam quo ornatum mu-
lebrem quam victum et amictum
per eosdem Tutores Tributam habuit
nullaque necessitate ~~[illegible]~~ Circa Tutores
et avunculos suos in Tutella Existentes
adstricta exstabat nec Contrahendi
Summas ~~[illegible]~~ aquopiam vetante Lege
Virginibus et minorennibus pupillis
in Tutella Existentes potuit et debuit
attamen Ipsa postquam Sui Maiores
Consors vota Matrimonij ~~[illegible]~~ secum
Maiorem Inierit formata quaedam Injusta
ad Sui Maiorem contentionem praetensione Excogitandoque
Sibi Illegalem actoratum se. Maiorem
et absque Consortem Tmo Suo pro Judicij
Castrensis Maiorem respectu quotae quatuor
aureorum hungaricalium acsi per Sui Ma-
nifestam Contentionem quod nunquam probatur
Concreditae Sibi Maiorem et absque
Consorti edito Indebite aggravatam
et ~~et~~ in litis expensas Inducit Iuvare
Maiorem de Indebita Sui Maiorem et absque
Consortem vexa nullitateque ejus prae-
tensionis illegalis decernendisque super
Ipso poenis Iterum Iterumque Maiorem

Joseph Chadzynski

Ind

Actum in Bilsko in Posi
tione actorum Terrestrium
Plocensium Feria Secunda
post Festum Nativitatis
Beatissimae Virginis Ma
riae Proxima Scilicet die
decima mensis Septem
bris Anno Domini Mille
simo Septingentesimo
octuagesimo Septimo

Coram M. Francisco a Ciol
kowo Ciołkowski Notario et
G. G. Petro Rudowski Camerario
Terrarum Plocensium et Sigismundo
Skwarski

Suscepta Manifestatio ex
Pte Comparentione G. Joannis
Konybski nomine et ex Commisso
G. Antonij Konybski Parentis
sui Cum G. Stephanum Konybski
Patruum suum Maiorem absentem
Parentis fratrem germanum
rne per Ipsum Summae Quingen
tor. flor. Pol. Ad Scriptum manua
le ab Eodem Maiorem Parente Contra
ctae nolle Solutionis nec provisi
onis pensitationis Insuper frumen
tor. vary generis grani diversis
annis et temporibus ab Eodem Maiorem
Parente Existendo necessitate
pressus ~~[illegible]~~ ad aliquot decem
Coretor. accomodator. Registro

Servire

Seorsive descripto specificatur ad mul
tas requisitiones Extraditionis recusatio
nis exinde Jurisdictionis ac aliarum Pten
sionum facta quae dalitur in forma Lo
tur.

Jan Kotzybski ffuae

Actum in Bilsko in Positione
actorum Terrestrium Plocensi
um Feria Tertia post Festum
Nativitatis Beatissimae Virgi
nis Mariae Proxima Scilicet
die undecima mensis Septem
bris Anno Dni 1787

videatur hoc loco Relatio extra
ditae Citationis pro Judicio praeno
tae in Bilsko Celebrandae Sirmae
ex Parte Gregorii Paprocki Cum
Albertum Zglenicki Dionisium
et Mariannam de Zglenickie Con
jugis Umienskie Joannem et Bar
finam de Zglenickie Conjugis Rudo
skie per MRPP Clementem Dut
kiewicz de Wazynko auctoritatem
recognitam et extat in Judicio

Expa
rata
Sub

Suscepta Mantio ex Pte Comparitione
G Mathaei Matawski Suo ex G Theressiae de
Krajewskie Contra Suae nne Conj MM Joan
nem Camerarium Granicialem Pltus Plocen
Parentem atq Ignatium filium Chan
skie Dominos tum Nlem alexandrum
Banasiewicz Famulum nne per Ipsum
Lucrato Decreto in Judicio Terribus Plocen
in Sepre die vigesima quinta mensis
Maij anno praesenti in actoratu suo
poenalitatem tam plenam quam Crimi
nalem super se Manere ac absente Cont

pro attentatis violentijs extendere habi
ta Satisfactione Supra de actu Exarato
Decreto in omni parte Maane ac absene
Contem prestita ejusque actoratus respe
ctu praemissarum violentiarum per praefatum
Decretum jam decisi in Ejusdem Judicij
praesens Terribus Districtuum Bilsecen
Simul et Plocensis Conc Suum Mani
festare ac absene Contem aggrava
tione prosecutionis et Decreti Injun
cta educendae Inquisitionis in Causa
practarum violentiarum Cum se Maane ac
absene Contem Instituta et acquietata
cum Suo Maane exportare praesum
ptionis et bis extensionis poenarum pro
violentijs Sapitis lucrari Conationis
dicti de Sessione Turrica spatio [illegible]
Septimanae per praerecensitum Dec
tum Continuari Injuncta per se Maane
in toto Expleta Sui Maane et absene
Contis nolle quietationis Exinde Sui Ma
nifestare et absene Contis velle Elusio
nis et Injuriationis de Injungendae de
hacce Sessione Turrica quietationis
recognitione ac Irrondis respectu prae
missorum ac Indelitae vexae per Ipsi Sua
cultatis poenis facta quae dabitur in
forma Latior

Mateusz Matawski
Pr

Actum in Bilsko in Positione
actorum Terrestrium Plocensium
Feria Quinta Pridie Festi Exalta
tionis Sanctae Crucis Scilicet die
decima Tertia mensis Septembris
Anno Domini 1787

Suscepta Maktae ex Ph. Comparitione

Comparitione S. Antonij Chonewski suo
et SS. Rosaliae Suj Maanae Consortis et Jo
annis fratris et Sororis inter se germa
nor. Strupczewskich nne Cong. SS. Al
bertum Otocki et Apolonian de Sul
kowskie primi et S. Lucae Czachowski se
cundi ad praesens voti invicem Consu
ges victricum et Matrem Mathaeum
Czachowski Privignum et filium ~~[illegible]~~
Sotiorum Bonis Czachorowo Sito post et S.
Lucam Czachowski Parentem Lucam de re
lictam haeredem atq Thomam Rycharski
ac Hedvigim Kucharska Relictam viduam
et ejusdem S. Lucae Czachowski Creditores et
Sortium Eadem Bona Czachorowo Tradito
ries Possessores rne per Ipsos ~~[illegible]~~ Sin
gulariter Traditores possessores occupa
tis per officiosas Traditiones Supra no
minatis etiam ultra proportionem Sum
mae suae Sortibus vix tantum in mi
nima quantitate relictis Summae
Trecentorum Quinquaginta Tynfs per
praefatum et S. Lucam Czachowski et
S. Mariannae Czarnomskiae et S. Adami
Strupczewski Relictae Consorti viduae
Suj Maanae Contis et Sacri Matri
actis Castrensibus die decima nona men
sis Junij anno 1773 Inscriptae De
cretoq Judicij officij Castrensis die de
cima Septima mensis Julij anno
elapso 1786 inter se Maanae et absen
ab una et Eosdem SS. Apolonian de
Sulkowskie primo Czachowska ad prae
sens voto 2do Otocka pro tunc viduam
Matrem ac Mathaeum Czachowski
filium parte ab altera lato Sibi Ma
nifestanti et absenti una cum provisio
nibus ab ultima quietatione prove
nientibus ac poena lusta Septem Mar
tis Matrem ac pupillos ejus

eam

Mercar Polenz adjudicatae nolle
solutionis usus fructus et proventus
ex substantia post ob. Lucam Czacho
wski derelicta participationis fundum
repetitionis summae suprascriptae
et provisionum ac Mercar adjudicatar
atq processus post latum Decretum
obtenti ~~[illegible]~~ per officiosas
traditiones sibi Moanz et absenz
obumbrationis de vindicatione
itaq summae supramentionatae
cum provisionibus ac poenis luctis
adjudicatae tum quoque processus
obtenti ac injungenda in ordine en
divisionis et dispartitionis inter
se Moanz et absenz et Eccz supra in
culpatos Creditores ~~[illegible]~~ praere
censitae sortis post Eundem ob. Lucam
Czachowski derelictae et facta quae dabit
in forma Latiori Moanz et absenz injur
riationis poenarq exende succulitionis
et non obstantibus traditionibus condescen
one Antoni Chorzewski et

videat hoc loco Relatio extradita
Citationis p Judicis praesens hic in
Bisp. Celebrandae servae ex Parte Mm
Francisci Subdapiferi Buczacz Parem
tis Joannis Mariani Albertus Tecla
et Agnetis filiorum et filiorum Jac. Czyn
skich et Mathiae Winnicki Joannis
Zerawski Tribuni Zawski Joseph
Burskich atq Dobrskich Adam
minicum Pikinicki Lucam Canonicum Ro
Prassel p M R S P Valentinum Lasel
vicz de Dobroselice authentice et juratae
recognitae prout extat in productis

videat

indeque hac loco Relatio extraditio Citationis Judicij Pro in Plonsko Celebrandi Servi ex Parte M. Antonij Dobrzelski Cum GG Burgratio Cum Plus et GG Gratie per MRGP Valentinum Leniowicz de Dobroselice auctoritate et jurat recepit prout extat in praedictis

Actum in Belsko in Positione actorum Terrestrium Plocensium Feria Sexta Ipso Die Festi Exaltationis Sanctae Crucis Scilicet die decima quarta mensis Septembris Anno Domini 1787

Suscepta Protestatio ex Pte Comparitione G. Alberti Wolenski Cum GG Joannem et Valentinum atque Albertum Dobroselskie Inuper Ipsi atque GG Joannem et Valentinum Dobroselskie formata quae Injusta et Illegali ad se protestans ex occasione damni Inventarij Cujusque Personae in frumentis Ipsorum Illati pretensione vie Publicae obsessionis obsessa via protestans Infestationis oppressionis Concussionis Colaphisationis pro Crinibus arreptionis baculo alias Lusniq Concussionis ex hac Concussione notabili dolori supra genu pedis sinistrae Causationis Insuper protestans Laesionis diffamationis honoris et bonae

famae detractionis per Gautem
Albertum Dobrowielski suj prote
stans ex quae Invidia honoris tra
ductionis et Irrealium nunquam
probandae protestans Indelicte objectio
nis suj protestans circa praemissa
se se opponens disgustibus satisfac
tionis damnorum plurimorum in frumen
tis et pratis Inventarijs suj Consul
to Impulsi et sine custode vagans
Illationis Exinde Cum legis Rerum
processionis et suj protestans
Injuriationis ac aliorum Injuria
rum pretensionum et violentiarum
Inquisitionibus probandae factum
quod dolet informa Latur
Wojciech Wolenski rb

Suscepta Maiestatis ex Pl. Comparitione G. Petri Ognenski nomine et
ex Comisso M. Jacobi Pruszcaski
Notarij Castrensis Senensis Terrae Za
wskrzensis Coram M. Bartholo
meum Mazowiecki Judicem
Terrestrem Zawskiensem rne per
Ipsum Summae Ducentorum
rerum Hungaricalium Scripto
manuali in Zyliczyno die octa
va mensis Julij 1785 anno
per Ipsum in rem suj Maiestatis Princi
palis

Principalis Dato ad Solvendum asse
curatae nobile Solutionis nec pro
visionis pro tribus annis provenien
~~debitae~~ velle personis exinde
Injuriationis de Vindicatione ejusdem
Summae cum provisione provenien fa
cta quae dantur in forma Latia

P. Oyrzynski

Videatur hoc loco Relatio extraditae Ci
tationis pro Judicijs praesentibus in Bil
sko Celebrandis Servitiis ex Parte SS Antonij
Chomenski et Rosaliae de Strupczewskie
Conjugum atque Joannis Strupczewski Cum
GG Otocliae Mathaeum Czachowski Thomam
Rycharski et Kucharskie per MRPP
Thomam Gnezoneuses de Kolczyno
authum et Juratum recognitum pro extat
in productis

Similis Relatio pro Judicijs praesentibus
Servitiis ex Parte M Jacobi Kruszewski
Notarij Terrae Zawiliensis Cum M Bartho
lomaeum Marowiecki Judicem Terrae
Zawiliensis per MRPP Simonem Woytczak
de Zbiczyno authum et Juratum recognitum
pro extat in productis

Similis Relatio pro Judicijs praesentibus
ex Parte G Mathiae Niedroski Cum G Bar
baram de Dzierzanowskie ad G Adami
Niedroski relictam Contra Viduam per MRPP
Mathiam Banczyk de Wlaszewo authum
et Juratum recognitum pro extat in productis

Actum in Bilsko in Positione Actorum Terrestrium
Plocensium Sabbatho postridie Festi Exalta
tionis Sanctae Crucis scilicet Die Decima
Quinta Mensis Septembris Ao Domini 1787.

Videatur hoc loco Relatio editae Citationis pro Judicijs Terri
bus Plocensibus in Bilsko Celebrandis Servitiis ex parte M.
Stanislai Ubysz Subjudicidae Terris Plocensis Br. Kuchary

Haeredis

haeredis Domini Dnum F. Thadaei Cymanowski Administratoris ac Subditor de Eisc Bonis Kuchary acta cum GG. Mathiam Parentem et Paulum Filium Kurowskie Stanislaum Parentem Joannem Adamum et Nicolaum filios Strusinskie Bl. Lysakowo Haeredes Dnos Dnum LL. Isidorum Mlem et Antonium famulum cit. per MRGP. Mathaeum Wisniewski de Koskowo Bronoszewice authum et Jurat recognita Prout Copia extat in Productis.

Videatur hoc loco Relatio extraditae Citationis pro Judicijs praesentibus in Bilsko Celebrandis Seniorum ex Parte G. Ludovici Kesicki cum G. Dionisium Struscensky per MRGP. Joannem Kosciansky de Dębsk authum et Juratum recognitum prout extat in productis

Similis Relatio pro Judicijs praesentibus Seniorum ex Parte G. Ludovici Kesicki GG. Stanislaum Petrum Camerarium Terrae Plocensis Livonem Franciscum et Antonium Rudoskie per Eundem Mlem Kosciansky de Dębsk authum et Jurat recognitum prout extat in productis

Similis Relatio pro Judicijs praesentibus in Supra Celebrandis ex Parte G. Antonij Malanowski Burgrabij Plocensis cum G. Stanislaum Kolosczynsky per MRGP. Joannem Kosciansky de Dębsk authum et Jurat recognitum prout extat in productis

Videatur hoc loco Relatio extraditae Citationis pro Judicijs praesentibus in Bilsko Celebrandis Seniorum ex Parte GG. Antonij Kozlowsky et Hedvigis Pintowska Conjugum cum G. Mathiam Kurosky per MRGP. Limonem Kozienski de Ogonelice authum et Jurat recognitum prout extat in productis

Similis Relatio pro Judicijs praesentibus ex Parte Eodem GG. Kozlowsky et Conjugum cum GG. Stanislaum Bekat Laurentium Lazurky Mathaeum Radomiensky per Suprascriptum Mlem Kosciansky recognitum prout extat in productis

Mlem

MRGP Stanislaus Jankowsky de Ma
tachowo authus et Juratus palam
Rit Quia Ipse Lalit secum NN
Paulo Wolsky et Joanne Szatkowsky
in Evidentius Testimonium assum
ptis ex Requisitione officiosa M Jo
annis Sokolnicky Tribunidis Bloc
Bonor Matachowo et Sortium in
Wempity Lib Haeredis fuit in pra
tis Bonor Wempity ad sortes requi
rens haereditas spectantes die hoc ter
na qui actu Contenta et Illae Conde
scendendo pratum in longum se
mi duor stadior in latum per sta
dium sese protendens requirens
proprium ex mandato S Nicolai
Brzozowsky Bonor Nogurki Dob
skie Haeredis Confalcastratum
et Ex Eadem fenum Collectum vidit
et delite Conspexit de quo prae
sens Idem Mtis fecit Relationem

Idem Mtis qui supra palam Rit
~~habitus~~ quia Ipse habitis secum No
bilibus quibus supra gratia ma
jori Testimonij Sibi adhibitis
ex requisitione officiosa M Joan
nis Sokolnicky Tribunidis Bloc
Sortium Bonor Wempity et totalium
Br Matachowo Haeredis fuit in
pratis Bonor Wempity die Trigesi
ma prima mensis augusti anno
praesens et Illae Condescendens prata
in Locis decem requirens haereditaria

in nonnullis locis per unam in
alijs locis per duas ~~[illegible]~~ Falcastratores vulgo po
Kosow per GG Stanislaum et Simonem
Hieczyskie Immiscendo se in
prata requirere Confalcastrata
et fenum ex his locis Collectum vidit
et delicte Conspexit de quo praesens
Idem Mlis fecit Relationem

Idem Mlis qui supra palam Rut
qui Ipse habitat secum NN
Francisco Karwowsky et Pau
lo Wolsky in Evidentius Testimo
nium assumptis ex requisitione
officiosa M Joannis Sokolnicky
Tribunalis Ploc Bonor Malacho
wo et Sertium in Wypity Haere
dis fuit in pratis Bonor Wen
pity die quarta mensis augu
sti anno praesenti et Ibidem Con
descendens prutum in latum
Semi Trium Stadior in latum
Semi duor Stadior sese Exten
dens per Subditos de Bonis
Gralewo Venerabilis Capituli
Cathedralis Ploc ex manda
to Ejusdem Capituli Cathy Ploc
(ut Mlis relatum est) Confal
castratum et fenum ex Eodem pra
to Collectum vidit et delicto Con
spexit de quo praesens Idem Mlis
fecit Relationem

Mlis Rna

Mtis Rnae Gnalis Providus Joan
nes Nowacky de Węgrzynowo auth
et Juratus pulsat Rdo Lnia Ipse Lati
tu secum NN Laurentio Sieraku
wski et Joanne Gocłowski in Evidenti
us Testimonium assumptis ex requi
sitione officiosa fuit in Bonis Jeu
rowki seu Cotius Campis Eccl. Br.
Feria quinta in Crastino Festi as
sumptionis in Coelum Gloriosissi
mae Virginis Mariae anno praesenti
et Illae Condescendens Canabes
in Sulcis duobus per Semi Stadium
Item Linum in Sulco uno detrivali
per Semi Illae Stadium in horto per G.
Paulum Malanowski evulsa vidit
et debile Conspexit de quo Ejusdem
Mtis Relatio G. Petri Kurowski

Suscepta Mantio Ex Pte Comparitione
G. Pauli Wolski nnae et ex Commisso M.
Joannis Sokolnicki Tribunalis Hocc.
Bonor. Matuchowo et Sett
uro in Bonis Wempity et Pp. haeredis
Cens. G. Nicolaum Brzozowski Bonor.
Nagurki Dobrskie Haeredem mae per
Ipsum non Cessando ab anterioribus vio
lentiis et Injuriis Suis Maanen
Mfico Principali Illatis quinimo Eosdem
ad augendo dum et quando anno prae
sente tempore Messis prati in longum
Semi duorum Stadiorum in latum uno
Stadio sese protendentis ad Bona
Wempity Sortes Ejusdem M. Sokol
nicki spectantes et in continuo usu
respectu quarum actu in judicio praesentem
vertitur et pacifica

pacifica possessione Bonorum Wem
pity Existens nunquam quaestio
nati ultronee in alienam haeredi
tatem se se Immiscendo Confalca
strationis demandationis et Feni
ex Eodem prato Collectionis ad Bo
nam Sua Nagorky evehere Cura
tissimis praesumptionis Exinde Cum
Leges Regni processionis et poenas
mente Legis Sancitas Succu
litionis de Irrogandis Super Ipso
respectu praemissorum promeritis
poenis Maiestatis quae facta dalit in
forma Latior Eiusdem prati a Bo
nis Wempity ad Bona Sua Na
gorky violenti modo Conationis
passivorum in Bonis Wempity Exi
stens Inventarijs Consulto Im
pellere demandatis depasti
onis aliorumque damnorum et Injuriarum
Illationis

Paulus Wolski

Suscepta Maiestatis ex Pli Compari
tione G. Pauli Wolski nunc et Ex spe
ciali Comisso M. Joannis Sokol
nicky Tribunalis Bodz ~~Comissarii~~
Sortium Bonorum Wempity Haeredis
Cum GG Simonem et Stanislaum Chy
czewskie Sortium distinctarum in
Eodem Bonis Wempity sub Coheredis
tate per Ipsum pratorum eiusdem M. Sokol
nicky haereditarium in locis plusquam
decem in nonnullis locis per unam
in alijs locis per duas Confalcastra
turas vulgo pokosow Confalcastratio
nis

defalcastrationis et feni ex Eccl. pratis
Collectionis et ad sua Holodia Convectio
nis Eccl. prater violenter ademptio
nis Curribus per prata praefati M. So
kolnicki hereditaria discedere praesum
ptionis Eccl. prator Conculcationis
viar. per prata et frumenta Maiorum
Principalis propria excogitationis Syl
varum Excisionis et devastationis
Exinde ejusdem M. Sokolnicki Injuri
ationis Exinde metae Legis transgres
sionis ac aliarum Injuriarum facta quae
dabitur in forma detur.

Paulus Wolski

Suscepta Mandato ex Pli Comparitione
G. Pauli Wolski nomine et ex speciali
Comisso M. Joannis Sokolnicki Tribu
nidis Plocensis Bonor. Matachowo et Sor
teum cum Wempity Haeredis Cum Vene
rabile Capitulum Cathedrale Plocen.
Bonor. Gralewo ~~[illegible]~~ Haeredes
Dominos ac G. Simonem Umienski
Eccl. Bonor. Economorum ~~[illegible]~~
~~[illegible]~~ Subditos de Eccl. Bonis Gra
lewo rne per Ipsos non cessando ab
anterioribus violentijs et Injurijs Eccl.
M. Sokolnicki illatis imo Eccl. adaugen
do quae recenter in anno praesenti
prati ad Eccl. Bona Wempity Sortes
M. Sokolnicki hereditarias spectantes
et in Continuo usu anteactorum Bono
rum Wempity et moderni M. Sokol
nicki haeredis existens et pacifice
possessi in longum per semi ~~[illegible]~~ ma
Hadia

Ina Stadia in latum per semi
duo Stadia sese extendentis ex man
dato Venerabilis Capituli Cathedr. Plocen.
et S. ~~Economi~~ Umiensis Br. Gralewo
Capitularium Economi per subdi
tos de Bonis Gralewo nolenter
Confalcastrationis ~~[illegible]~~ feni ex
Eiusd. pratis Collectionis et pro Com
modo Curiae Gralewiensis Evehere
praesumptionis omnino huiusce
prati et aliorum fundorum ad Bonis
Wempity ad Bona Gralewo avel
lere Conationis Exinde M. Sokol
nicky Injuriationis Eiusq. expressam
Legem processionis et poenarum
Executionis ac aliarum Injuriarum
facta quae dalitur in forma Latur.

Paulus Wolski

Videatur huic loco Relatio extradictae
Citationis pro Judicijs praesentibus in
Bilsko Celebrandis servientibus ex Parte
MM. Theodori Caroli et Joannis Sokol
nickich Tribunalis ~~[illegible]~~ Plocen. Cong.
MM. Josephum Poullatorem Secre
tarium Judicium Cath. Plocen. Bartholomaeum
Vexillifenae Faustinae Zalinowskie tum
Relictam et Successores ad M. Michael
lis Zalinowsky Vexillifenae Faustinae
tum MM. Wielkowskie Judicij Cospel
Bobrownicae Congr. ac alios pro MRGS Sta
nislaum Gankowsky authentice et juratum
recognitum quod extat in praedictis Ldo Ma
Sachowo

Videatur huic loco Relatio extradictae
Citationis pro Judicijs praesentibus in Bilsko
Celebrandis

celebrandae Servae ex Parte G. Alberti
Wolenski Cum GG. Joannem Valentinum
et Albertum Dobrosielskie per MRGP.
Laurentium Robakiewicz de Kowalewo
authum et juratum recognitum prout extat in pro du
ctis

Videant hoc loco Relatio extraditae Cita
tionis pro judicijs praesentibus hic in Bielsko Ce
lebrandae Servae ex Parte GG. Pauli et
Stanislai Wolskich Cum Celsissimis
Principis Czetwertynskie Conjuges, et
MM. Eugenium Gasparum ac Micha
elem Skarbki Castellanum Juniolodi
ensem Bonorum Oppidi Drobin Haeredes
atque Lynagogam Judaeorum Drobinensem per
MRGP. Stanislaum Jankowski de Mala
chowo authum et juratum recognitum et ad
Bona Oppidi Drobin die hodierna expor
tatum

MRGP. Laurentius Robakiewicz de
Kowalewo authus et juratus palam Lud
Quia ipse habet, tecum MM. Antonio
Kisielewski et Simone Gurzynski in
Evidentius Testimonium assumptis
ex requisitione officiosa G. Michae
lis Milowski fuit in Bonis Kisie
lewo Sortiq. Ia GG. Kisielewskie per
G. requirens Quaesita die Tertia mensis
augusti anno praesentis praeterita et Illud
Condescendens in aedificijs ut pote
Gasa Holodio et nubilaribus trade
cem longuries desiderantes tegmen
ta supra aedificijs rujnata et deso
lata furamina apparent Caminum
in Gasa rujnatum reparari omni
no argilla delitum foris Circa
Holodium et mensa in Gasa non
Extant vidit et delite Conspexit
et hoc omnium desolationis aedificium

ac desiderantium ferum et mensae
S. Jacobo Rudzienski Culpam dedit
de quo praesens fuit Idem Mlis Relatio-
nem

Videatur hoc loco Relatio extradicta Cita-
tionis pro Judicijs praesens hic in Bilsko
Celebrandis Elisabethae Servienti ex parte S. Ignatij
Białłoskorski Cum S. Elisabethae de Białłoskor-
ski et S. Jacobi Berosski relictam Consortem
viduam per MRPP Joannem Nowacki
de Węgrzynowo authum et Juratum recognitam
prout extat in productis Białłoskorskijmpria

MRPP Joannes Nowacki de Węgrzyno-
wo authum et Juratus palam Rndo Qui-
Ipse habito secum NN Stanislao Łu-
kowski et Antonio Lisicki in Evidentius
Testimonium assumptis ex requisitio-
ne officiosa S. Ignatij Białłoskorski
fuit in pratis Bonorum Zołtawo Żuły
dictis Despolnice et Kraski tunc Zygadło-
ski Smug per S. requirens modo Tenuta-
no possessis die undecima mensis au-
gusti anno praesenti praeterita et Illae
Condescendens prata in locis Sex ex
quibus feni plus minus Currus duo Colli-
gi solent per Ed. Thomam Malanowski
Victricum et Florianum Łukowski
vignum Confalcastrata et fenum ex Eisdem
Collectum vidit et delite Conspexit de quo
praesens Idem Mlis fecit Relationem

727

Zukatem ale drobnalarkem

Inter

Stanislaus Stanisl

Stanislaus Augustus Dei gratia Rex

Poloniae

Magnus Dux

8.
41.
52.

428

