PL_1_23-1 -58

1. NR I NAZWA ARCHIWUM	2. NR ZESPOŁU	3. NR SERII
1 AGAD	23	1

4. Nazwa zespolu:

Płockie ziemskie wieczyste relacje

5. SYGNATURA:	6. LICZBA STRON:	7. LICZBA SKANÓW:
58	634	1301

8. DATA WYKONANIA:	9. NAZWA PRACOWNI:
22/03/17	PTH

10. UWAGI:

- dodania 1a przed 1
- —"— 43a
- —"— 195a
- —"— 580a verso
- —"— 614a verso
- —"— 617a verso
- —"— 622a



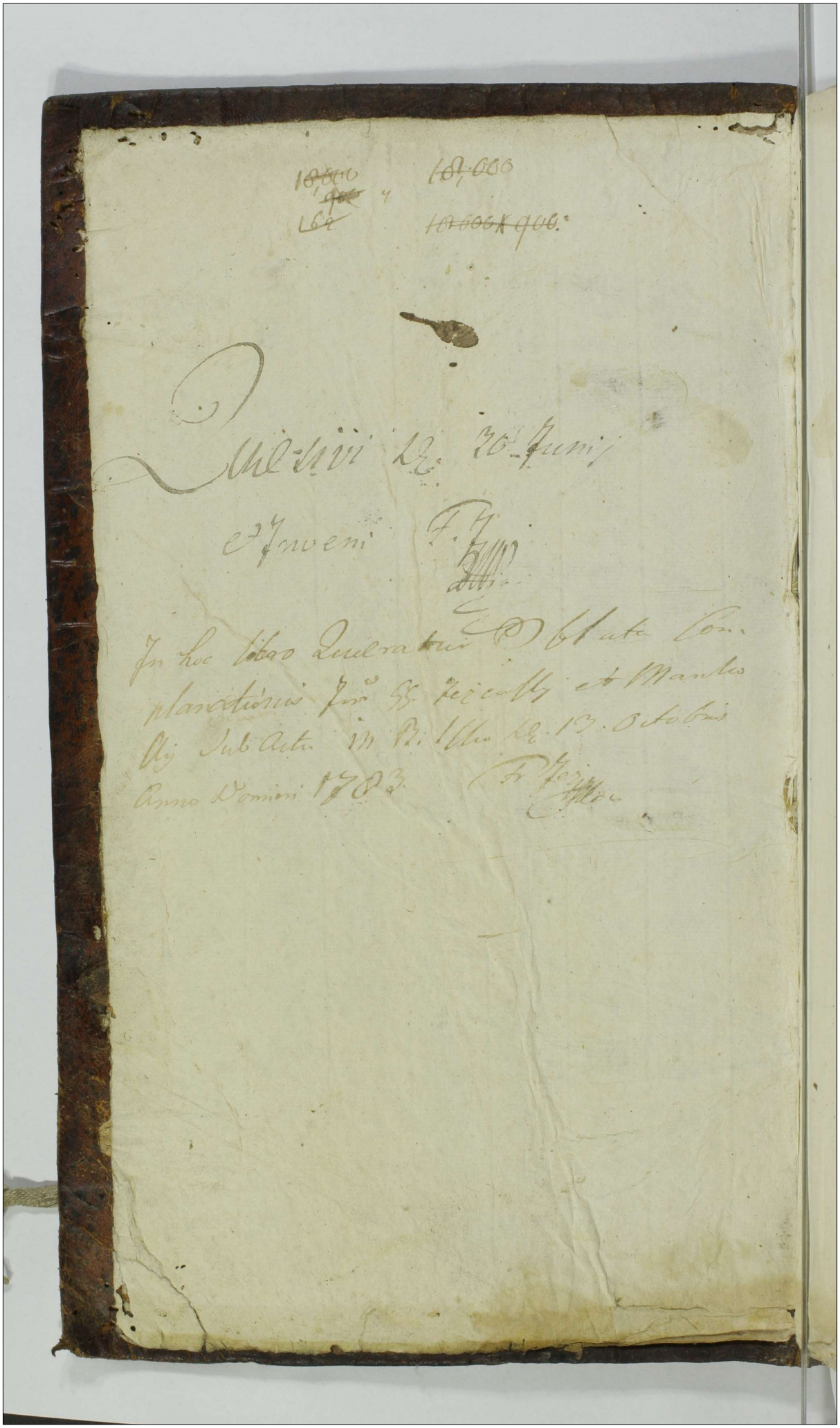

~~18,000~~ ~~18,000~~
~~900~~ 4
~~162~~ ~~18,000 x 900~~

Quesivi die 30 Junij

et Inveni F. J.

In hoc libro Quaeratur Oblata Com-
planationis Jur. Gr. Jezcally et Mantes-
cly Sub Actu in Bilbao die 13 Octobris
Anno Domini 1783

Fr. Jez.

1a

Actum in Castro Plocensi id q Subiecti [illegible]bratione
Judiciorum Crenum Capitis

Litterarum [illegible]



1

Actum In Siepre in termi
nis Communibus Terrestribus
Plocensibus vigore legis in diem
hodiernam incidentibus Tra
Tertia postridie Festi San
ctae Agnethis Virginis et Mar
tiris Scilicet die Vigesima
Secunda Mensis Januarij
Anno Domini 1782do

Coram MM Joanne a Gurowo [illegible]
[illegible] Judice Antonio [illegible]
[illegible] Francisco a Ciołkowo Ciołkowski Notario Terre
[illegible] Plocensibus

G Jacobus Uminski Ob Mathiae Filius ex Ob
G Eva Sypniewska progenitus Suo et G Dominici
Umienski Fratris Sui germani pro quo pacem la
vet et se inscribit ab una et G Petrus Rudowski
C T Plocen Ob Joannis Filius ex Ob G Magdalena Leb
kowska progenitus parte ab altera Sani maliter
R R quia Ipsi Contractum certum respectu rese
gnationis Bnum Smoszewo inter se recognoscen
In Smoszewo die Tertia mensis Decembris An
no elapso 1771mo initum et confectum ma
nibusq contrahentium Recognoscen et Ami
ci Subscriptum vadio Decem Millium Flor
Pol firmatum cum omnibus ejusdem contra
ctus punctis clausulis ligamentis foro vadio
ceterisq ejus contentis approbant confirmant
et ratificant idq sub damnis Terrestribus pro
quibus citati ubiq respondebunt Suis cum posteris

Jakob Uminski m.p.

Petrus Rudowski Camerarius Terr Plocen

Illustris admodum Reverendus Gregorius Zawadzki
Praepositus ~~Skrwil~~ Skrwilnen. suo et Prosica
roli Brochocki Dispositionem Rei Economicae
In Praepositura Skrwilnen. Tenen. Pro quo
Pacem Cavet et se Inscribit Nomine Sanus pleter
Exens Rndo Rvit Quia Ipse Moses Andream
Kolicki atq Josephum Dziwanowski nec non
Subditos de Bonis Okalewo de Causa et Actio
ne Judiciaria ad Judicium Praesens Intuitu atten
tatae Violentiae ex Parte sui Rentis Contra Eosq
Institutum Protestatione Coram Actis Praesen
Feria Tertia Ipso Die Festi Conversionis
Sancti Pauli Apostoli scilicet Die Vigesima
quinta mensis Januarij Anno 1780. per
se Rentem Contra Eosq facta Quietat Emittit
et Liberum atq Immunem facit ~~et~~ Pronuntiat
~~Proinde~~ nec non Totum ac Integrum Processum
tollit Cassat mortificat et annihilat
Perpetuo ac in aevum hac sua Pli Rne praemissa
firmam ff supra de actu exarat
Gregorius Zawadzki P.S.

Judicium Praesens Trre Plocens in Sieprz ad Oblatum nem Ho
nesti Stanislai Krajewski Quietacnem Infrascriptam
manualem in Papiro Sigillato Grossi argentei unius
Conscripto pro re sui servien reproducenda actisque
Praesens ingrossamen Suscepit in Tenore Sequenti
Ja niżej na podpisie wyrażony Zeznaię Tą moią
rekognicyą którą takowey wagi y walom mieć
chcę Jakoby Xięgami Grodzkiemi Płockiemi lub
też Innemi była roberowana. Ja znaiąc Preten
syą Pochodzącą z biegłych Ludzi do Uczciwego
Stanisława Krajewskiego Owczarza, na Owczarni
czyli Czynsu pod JW JmPanią Dembowską Podko
morzyną Płocką w Ostrowach Siedzącym. którego
tak z Aresztu, już zeszłego, Jakoteż y Innych Per
mowenci kwituię y wszystkie Jakiekolwiek do
Tey Daty miane do niego Pretensye Tą ni
nieyszą assekuracyą Uśmierzam, y kwituię. a tym
wszystkim dla lepszego ubespieczenia mego
Tą assekuracyą ręką moią podpisuię Działo się
w Sieprzcu Die 13. Augusti 1781. Józef Bronisz
Koskowski manu propria Przytym Przyiaciel będący
Przytomny JmPan Mikołay Jakob Urzecki
manu propria Także Proszony Drugi Przyiaciel
Przytym będący Jan Ptaśnicki manu propria
Post Cujus quidem Quietacnis in Acta Praesen Ingrossa
tionem

Ingrossationem originali Jure Offerens Praevia ~~off~~ Indi
cij Praesenti Quietatione denuo ad se recepit

Stanislaus Krajewski R.T.

Generosus Adalbertus Chyczewski olim Mathiae
Filius Sanus pl[ur]ter exens Rndo Rvit Quia
Ipse Generosae Evae Petrykowska olim Casi
miri Filiae Primi olim Generosi Petri Borowski
Secundi ad praesens voti Generosi Joannis
Petrykowski Conti Ejusq Ltmis Successori
bus Jam ex nunc et Defacto Lsam Rosa
liam de Benis Szumanie ~~Subditam~~ Nativam olim
Thomae Filiam Subditam suam et
Hoc recompensando Lsam Mariannam
Lsi Adami Filiam de Benis Petrykowy Subdi
tam per Eamq Gnam Petrykowska Sibi Rnti die
hodierna Resignatam Cum omni et Integro
Jure suo Dominio Proprietate Propinquitate
Titulo Haereditate ac cum omnibus Ejusdem Subditae
~~[illegible]~~ Commodis et Emolumentis Cunctis utpote
Dicti Laboribus Cunctaq obedientia per Ipsum Prae
stari debita omniq Ejusdem Subditae Suppellectili
Domestica Dat Donat Vendit Inscribit et resignat
Tuitionem ab omnibus In genere Impedimentis Cavet
Id sub Damnis Tribus pro Quibus Cit. ~~[illegible]~~ Respondebit
Juribus Posteris.

Woyciech Chyczewski R.T.

GG Joannes Petrikowski Od Alexandri Filius
et Eva de Petrikowskie inscem Conges et quiq
censors in Assa manti Sui sani mialiter RR
quia Ipsi G Alberti Chyczewski Od Mathei
Filio et ejus Ltimis Successoribus L Mariannam
L Adami Filiam de Bonis Petrikowy Subdi
tam Suam cum omni et integro Jure Suo
dominio proprietate propinquitate titulo
hereditario ac cum omnibus ejus Subditis
utilitatibus usibus fructibus et commodis
ut pote dierum Laboribus cunctaq Obedien
tia per Ipsam praestari debitam Inventarijs
ac omni proprietate ejus Sed hoc recompen
sando L Rosaliam Od Thomae Filium de ejus
Bonis Petrykowy Subditam per G Albertum
Chyczewski Sibi Rgnentibus die hodierna
resignatam dat donat vendit inscribit
et resignat fictionem generalem ab Omnibus
ferme impedimentis Cavet idq Sub damnis
Terribus Pro quibus Citati respondebunt
Suis cum posteris Jan Petrikowski r.t.
Eva z Petrykowskich Petrikowska r.t.

Judicium Praesens Terre Plocen In Sieprc ad Obla
tionem Gnesi Limonis Krzywobowski Burgrabij Cren
Plocen ~~Cambium~~ Scriptum Infrascript In Papiro Sigillat Florez
Lex Conscript Pro relegio interest Sinceris
~~In Tenore~~ Seque reproducere ad actionem
actisq Praesens Ingrossamen Suscepit In Tenore
Sequens nisi Podpisany Znaw typ Skryptem

Judm Terre Plocen In Sieprc ad Oblationem
G Pauli Zbysinski scriptum Infrascriptum
manuale in Papiro a Thesauro Regni Signa
ta manu ~~[illegible]~~ G Laurentij Krasniewski
subscriptum reproducentis ad Acticandum
Actis q przesey Ingrossandum Suscepit in
tendre sequenti niżey na podpisie wyra
żony daię w ręce dokument JMPanu Pa
włowi Zbysinskiemu który za Autenty
czny mieć chcę iakoby Xięgami Grodz
kiemi był zapisany iż Odebrałem trzy
letnią dzierżawę zaczynaiącą się w Roku
1779 tasz Possessya kończyć się powin
na w tysiącznym Siedmsetnym Osmdzie
siątym Dniem za summę Zł Pięćdzie
siąt cztery z ktorey summy iako rzetel
nie wypłaconey do Rąk moich Wła
snych kwituię na co dla lepszey wia
ry y tegosz kwitu walorem ręką moią
Działo się w Brześciu Dnia 23. czerwca
podpisuię się Ku 1780 Wawrzeniec
Kramiewski ręką trzymaną post
Cupis quidem in scripto Acta przesey Ingrossatio
nem Originale eiusdem Jd Offerens
przeciw Judicij Sui Quietatione denuo
Ad se recepit Paweł Zbysienski v.t.

MRGP Paulus Borzewicz de Borzewo Cme
thonum Authus et Juratus palam ignit
quia Ipse habitis Secum NN Jacobo Sle
powroński et Valentino Sieklucki gratia
endentionis testimonij sibi adhibitis fuit
in Bonis Starczewo chomentka gratia enden
tionis

~~[illegible]~~ ex Officiosa Re
quisitione G Antonij Gadomski fuit in Bo
nis Starczewo Chomontki Sabbo post Ffum
SS Trium Regum Anno Currenti et ibidem
Condescendendo eundem requirentem in Sor
tem praenominatorum Bonum Starczewo
Vigore tam Contractus resignatorij In
Anno 1754 die decima Quinta July
quam et Ipsius met Resignationis Au
thae per Ob G Mathaeum Strzeszewski
quondam Joannis Filium in rem requi
rentem Coram Actis Crenen Plocen Tra 3tia
in Cractino Testi Divisionis SS Apostolorum
Anno eodem recognitae intromisit investi
vit et in Actuali pacificaque nemine im
pugnante et contradicente reliquit Pos
sessione de quo praesen Jdem Mnlis fe
cit relationem

~~[illegible]~~ Terre Plocen In Sepre ad Obla
tionem Mi Chrisostomi Zielenski Notandae
Crenen Plocen Vices Regentis Terrestris et BC
Plocen dispositionem G Rochi Tyski infra
scriptam manuque ejus tenta et Amico
rum Subscriptam reproducentis ad
Acticandum Actisque praesen Ingrossandum
Suscepit in tenore Sequenti Ja Ni
zey na podpisie wyrażony znam tą mo
ią rekognicyą tak iako by Xięgami Grod
kiemi lub Ziemskiemi była stwierdzo
na y tę wszystkie wyżey wyrażoną wo
lą moią Oycowską czyli dyspozycyą

pro

pro Autho documento wieczność
w sobie zawieraiącą mieć chcę iż Ja
Łaski Boga Nayuyższego maiąc
część swoią po kodzicach swoich na
dobrach Tyskach wielkich leżącą pra
wem natury y dziedzictwem na mnie
spadłą którą takim sposobem dys
ponuię nayprzod tey części moiey po
łowę dla reformacyi MPani Cayniesz
ki Gosciki a żony syna mego starsze
go Stanisława Authentycznie Xię
gami Ziemskiemi Płockiemi w Pło
cku teraznieyszego Roku Tysiączne
go Siedmsetnego Siedemdziesią
tego Onnego Atemusz Stanisławowi
Synowi memu darowałem drugą
zaś połowę dla syna mego Marci
na zostawiłem aby do tey drugiey po
łowy Stanisław Syn moy po śmier
ci mey Cywinskiey nienależał y
oto niebyła kiedy z niemi kłutnia
wolą moią wyłuszczam w tym za
chowuię prawo natury y Boskie
y tą częścią teraz ich darowaną y
niedarowaną dzielę dla tego aby się

na poły

na potym niektucili Starszy Syn
moy Stanisław bierze Siedlisko całe
mniejszy miedzami zachodu Słoń
ca od Pana Woyciecha Gosciekiego
ziedney a Pana Woyciecha Bronow
skiego zdrugiey strony od wschodu
Słońca leżące szersze ale krotsze
nad Siedlisko ktore bierze Marcin
Syn moy młodszy miedzy miedzami
ziedney strony Pana Woyciecha Go
sciekiego od wschodu Słońca ziedney
a Pana Woyciecha Bronowskiego zdru
giey strony w pośrod Wsi na ktorym
iest budynek y Stodoła stare y Chlew
nowy tę Stodołę y Chlew Starszy moy
Syn Stanisław twoim kosztem wy
budował aby się z tą budową na insze
Siedlisko dla kosztu nie przenosił
ma mę na tym że Siedlisku co iest wy
zey wyrażone dla Marcina zostawio
ne zostawi a Marcin Syn moy roly
za Brukiem od Graniczki tysk mieyszych
stacem ma się kontentować drugim sta
cem gdzie teraz karczma iest postawio
na ma Stanisław także ile w porcie
lepszym w nadgrodę budowy ma się kon
tentować

lentowac Jnszemi Siedliskami ktorych
iescze iest trzy na poły rozdzielam
takze y rolami łąkami pastwiskami la
sami wodami Sadzawkami Płotami Stu
mieniami zasiewem Ozimnym y Jarym
dzielę y rozdzielam Ato wiecznemi Czasy
mi Sobie nie excypuiąc oprocz dwoch Pło
skow ktore Sobie z połowic teraz dziecinnych
częsci zostawuię y według upodobania
mego do wybrania excypuię zas Sta
nisław Syn moy Swemi pieniędzmi
grunta w zastawach u ludzi rożnych
będące powykupował y temi się iak Mar
cin (według dokumentow) swą porcyą
wykupi będą się w nim podzielić krow
znayduiesz para wołow para kobyła
iedna każdy Syn ma wziąć po iedney
krowie z cielęciem y wołu dlugu iako
to Pu Przyszenskiemu Tynfow Rębna
scie Pracowitemu Frankowi z Chrosci
na Tynf dwadziescia Com winien Syno
wie moi do zapłacenia są teraz zobo
wiązani iakosz Stanisław Swemi pie
niędzmi zapłacił ktoremu Marcin
ma przez puł bonifikowac pomieszka
nie dla siebie y tychże Synow mo
ich wolne zostawiam Aby my aż do
kresu życia moiego Sustentacyą przy
zwoitą obydway dawali Chleba teraz

wspolnie

wspolnie aż do Zniw y zbioru kłosow
z pola zażywać będą Pan Stanisław
do Budowy należeć niebędzie porządku
Jnnych niemam y tych w tey moiey
dyspozycyi niewspominam że ieszcze
iest ieden Wol y wspomiona klacz
iedna wołu Starszemu a klacz Młod
szemu dacę Jałowkę ktorą dla siebie
zostawiłem ta po śmierci mey Marci
nowi ma być należąca że kartę kto-
ram dał Pa Głażewskiemu na Tyny
Pięćdziesiąt y grunt zastawiłem a po
tym tenże Pan Głażewski przelot tayże
moiey zastawy na rzecz y osobę MPa
na Jakuba Bronowskiego uczynił
ktoremu słownie MPu Bronowskie
mu Grunta w tynfach czterdziestu
także zastawiłem y pieniądze te
wszystkie dziewięćdziesiąt Tynfow
dam w ręce MPanu Wojciechowi
Bronowskiemu niegdy Jakuba Syno
wi oddałem aby w tym niebyła kła
tnia klaryfikacyą resztę zaś Gospodar
stwa iakoto Wozami pluzycami y In
nym

nym Sprzętem ruchomym małym
demonym podzieliwszy ręką moią
stwierdzam, y na świadectwo przy
iaciół moich y Semscadów do tey
uroczystey moy dyspozycyi uproszo
nych do podpisania upraszam. Dan
w Tyskach dnia Dwudziestego ko
stego Miesiąca Czerwca R. 1778 mego
Rok Tyski ręką trzymaną Ja
centy Wrowski przyiaciel przyto
mny ręką trzymaną Mateusz Pu
sczenski przyiaciel będący ręką trzy
maną Gabryel Siekiewicki na tąż sa
mą co y Inni przyiaciele przyiaciel
~~będący~~ przytomny tego będący manu
propria Stanisław Tyski Jako z dyspo
zycyi Oyca swego iestem kontent ręką
trzymaną Marcin Tyski Jako z dyspo
zycyi Oyca swego iestem kontent ręką
trzymaną post cuius quidem Despo
sitionis In Cuba przez się Ingrossationem
Originale Id. Offerens praesentia Judicij
cui quietatione clemo ad se recepit

Zielinski

GG Camminis Malewski Ob Caroli filius
ex Ob G Marianna Jarzynionka progeni
tus Maritus ab una et G Marianna de
Kuskowska Ob Bartholomaei Filia ex G
Victoria Kucborska primi ejusd Ob G Bartholomaei
Kuskowski B C Ploc secundi ad praesens
voti G Ignatij Niechrowski Comite progé
nita consors Ob Ysistentia ejusd Mari
ti sui parte ab altera sani pnaliter RR
quia ipsi mutuo sibi et Abinvicem reci
procam Omnium et singulorum Bnum
suorum Mobilium et Immobilium Pater
norum maternorum haereditariorum
et obligatoriorum aut quovis Jure suo
subiectorum habitorum et habendorum
summarumq quarumvis ubivis locorum
haerentium acquisitarum et acquirenda
rum aut quovis modo accumulandarum
nec non cum eris stanni argentariorum
clenodiorum vestium vestimentorum
Inventariorum omnis generis rerum quoq
mobilium in qua cunq specie existere totiusq
suppellectilis domesticae usq ad sera
sui fata ad vitalitatem faciunt et inscri
bunt perpetuis suis pnalibus reco
gnitionibus praemissa firmantibus

Kazimirz Malewsky
Maryanna Malewska

Videatur praesens manifestatio per errorem in hoc protocolo suscepta in alio protocolo Relationum inducta et subscripta

Suscepta Mactio cum protestatione expriati Com
paritione G. Francisci Wasielewski Sec. et Illis
M. Juliannae de Kampenhauzeny Ob. Illis M. Tho
mae Dembowski Succamerarij Pltus Plocey Keli
ctae Contis Vielucae contra GG. Mathiam et Anto
nium Borowskie ac Subditos eorum de Nnibus
et Cognominibus ad praesens ignotos post quam
innotuerint futuro in termino specificandos
ratione per ipsos et quod Subditos Honestor.
Michaelis Villatoris de Bonis Piastowo et Valen
tini ~~praes~~ Famuli in Taberna in Bonis Kurowo
Silva Sui Maag. Principalissae haeredib. ~~pro~~ nulla
ex ratione aggravationis Concultere attenta
tionis Violentiarum peractionis per GG. vero
Borowskie Dnos Justitiae de praemissis Subdi
tis Suis requisitae nolle administrationis qui
nimo Arcesti Cujusq. Super praenominatis Mi
chaele Villatore et Valentino famulo indeli
te impositionis atq. protestatione Sua Coram
Actis Authis interposita Sui maag. Principa
lissam circumscriptionis Omnium Actem Lae
sionis diffamationis exindeq. mulctae legis
transgressionis italianum violentiarum pera
ctionis factae quae dabitur Informatur
Dnae et LL. Michaelis Villatoris et Valentini Famuli

Actum in Racią in Terminis Com
munibus Trribus Plocensibus Districtuum
Raciąziensis simul et Plonsiensis vigore Legis
in Diem Hodiernum Jurisdictionibus Feria
Secunda post Dnicam Septuagesimae Proxima
scilicet Die vigesima Octava mensis Januarij
anno Dni 1782do

Coram Maio Joanne Gumowski Judice Antonio Woznicki
Subjudice Francisco Ciołkowski Notario Trribus Plocen

Gnosus Jacobus Gutkowski olim Casimiri Filius Cum olim
Gra Martianna Luszczynska Progenitus Sanus plter ~~[illegible]~~ Rndo
Rndo Quia Ipse Mcum ad albertum Pininski Dapiferum
Cremenecen et Vice Capitaneum Cren Luceorien olim Pauli
Filium antecessum et Gnum Joannem Turowski Camerarium
Trren Visogrodien olim Stephani Filium modernum
Bn Seu medietatis Karsy Heredes Et Eor Ltres Suc
cessores de Summa Quinquaginta Tyne ac Provisione
ab Eaeq Provenien ex Summa Majori Quingentor
Tyne post olim Gnum Jacobum Gutkowski ~~[illegible]~~ Sterilem
Sterilem In Personam olim Gnosi Casimiri Gutkowski sui
Rentis Parentem Devoluta in Bonis Karsy Sorteq Pinin-
szczyzna hieron ac Decreto Potioritatis in Fundo
preallegator Bn Karsy Sorteq Gsi Pauli Pininski
Hereditt Feria Quarta in Crastino Festi Sancti Lau
rentij Martyris anno Dni 1756to. Inter Creditores
ad Eamq Sortem Pinienszczyzna Concurren Lato actisq
Praesenq in Plocko in Positione actor Feria Secunda
ante Festum Sanctae agnethis virginis et Martyris
1758. Anno. Oblatuato pro re olim sui Rentis
Parentis agnita et adjudicata Provenienq Con
tractuq Die Septima Mensis Decembris In Anno Proxime
Elapso 1781. In Czeremesnia Inter Supra
fatum Mcum Pininski Dapifer Cremenecen
ab una et Eumq Gnum Joannem Turowski Parte ab altera

Intuitu

Intuitu resignationis medietatis Br. Karsz
Initi et Confecti actisq Luceoriensibus A 78 d.
Die Decima Quinta mensis Decembris roborati per
Eumes Gnum Turowski ad Pacificamen in se Coassum
pta ob Praestitam sibi Plenariam ac sufficien
Satisfactionem Subsecutq Ejusq Quottae de manibus
Gnesi Turowski Exolutionem Quietat Emittit et
Liberos ac Immunes facit atq Pronuntiat
nihil Praetensionis sibi ac Suis Successoribus
reservando quinimo rigorem Decreti Supra
de actis exarati necnon totum ac integrum
Processum ~~[illegible]~~ Illius Cassat mortificat
et annihilat Perpetuae in aevum hac sua
Pbli Recognitione praemissa firmam.

Jakub Gutkowski

Gnesus Thomas Goscicki Sanus plter ~~[illegible]~~ Rndo Rdi
Quia Ipse Gnum Franciscum Wilamowski Ejusque
Ltmos Successores de Quotta Quinquaginta Quinque
Tynes ad scriptum manuale per Eumes Gnum Wilamowski
a se Recognoscen Concredita ob Levat Itaq praemissam
quottam Praestitamq sibi Plenariam ac sufficien
Satisfactionem quietat emittit et Liber atq Im
munem facit ac Pronuntiat nihil sibi suisq
Successoribus Praetensionis reservando scriptum

manuale super Premissam ~~Quottam~~ serviens
necnon Citationem Pro Judicijs Presens ~~edit~~ Intuitu
Solutionis predicte Quotae Edit tollit Cassat mor
tificat et annihilat Perpetuo ac in Eorum
hac sua Prli Recognitione premissa firmam

Tomasz Goszczycki R.T.

Gnosus Franciscus Wilamowski olim Laurentij Filius
Sanus alter exens Rndo Rnt Quia Ipse Gnosos Marian
nam Gnosi Nicolaj Goscicki Et Eleonoram Gnosi
Adami Krasnieuski Contes Goscickie olim Gnosos
Mathiae Goscicki et Dorotheae Grembecka
Invicem Congnum Filias ac Eorum Gnos Goscicki
et Krasnieuski Maritos Eorum Stmos Successores
de Summa Ducentorum Tyrum actis Crenum Plocen
per Suprascriptam Psam Dorothaeam Grembe
cka Primi olim suprascripti Gnosi Mathiae
Goscicki Secundi vero voti Contem ~~[illegible]~~
Renti ~~[illegible]~~ protunc in Viduali Statu existentem
super Summa sua in Bonis Goscice Cybory
hierem Eamque Concernen sibi Renti ~~[illegible]~~
Inscripta ob Prestitam sibi Satisfactionem
Quietat emittit et Liberos atque Immunes
facit ac Pronuntiat ac hit Pretensionis ad
Premissam Summam reservando Quinimo
Ipsam vero Psam Goscicka et Krasnieuska Matrem

Inscriptionem

Inscriptionem Suprascriptam Super Premissam
Summam Servien tollit Cassat et annihilat
Perpetuo ac in eorum hac sua Pbli Rne premissa
firman

Franciszek Wilamowski R.T.

Gnosi Thomas Goscicki atq Blasius Wierciński
suo et Gnosor Eleonorae Kierska Primiolini
Gnosi Valentini Goscicki Secundi vero ad presens
voti Contis tum Bonifacij et Joannis Goscicki et
Pricignor suor Pro quor Pacem Cavet et se
Inscribit Nomine ab una, et Nicolaus Goscicki
suo et Gnosae Mariannae Goscicka Alentis suae nomine
atq Adamus Krasnieuski Itiae suo et Gnosae
Eleonorae Goscicka ~~Ite~~ Contis suae nomine
Parte ab altera Sani plter Rndo Reverend
Quia Ipsi Conventionem Certam Die hodierna
Inter se Initam ~~Et~~ Confectam in Papiro
Sigillat Grossi argentej unius Conscriptam
In omnibus Eiusdem Conventionis Punctis Clau
sulis Ligamentis foro vadio Caeterisq Con
tentis approbant Confirmant et roborant
~~[illegible]~~ Pblibus recognitionibus premissa
firman.

Tomasz Goscicki R.T.
Błażej Wierciński R.T.
Nikołaj Goscicki R.T.
Adam Krasnieuski R.T.

G. Fabiano
Wojsk. C. T. Z.

Ejus Adalbertus olim Adalberti filius ex Lsa
Marianna Procreatus Nemo Liber huc et Illuc
vagans nec Coactus Computeus sed Spontanea
et Libera voluntate Sanus plebs exens Rndo
Quit Quia quia Ipse Considerando Cuncta Infer
tunia ac aerumnas super Hominibus Directis
ac Proprietarijs Dominis Carens Dominari
Solita Eoq Pre oculis Habito quod tutius et Se
curius sub Directo Domino Manere quam
huc et Illuc per orbem Divagi Jam ex nunc
et Defacto Gro Fabiano Grzybowski Camerario
Trri Zawichrzens Eiusq Successoribus in Verum
et hereditarium Subditum se Tradit et
Subicit Perpetuumq. ac aeternum Manci
patum In se ac suos Successores assumit
Promittendo se Ea omnia quae per veros
et ~~Proprietarios~~ Haereditarios Subditos Proprietarijs
Dominis Prestari Solent expletum fere
hac sua Pbli Rne promissa firmam

Wojciech [illegible]

Actum Jn Bilsko in terminis Communibus Terrarum Plocen. Districtuum Bilscensis simul et Plocen. Tra Tertia post Dnicam Rogationum proxa scilicet die Septima Mensis Maij Anno Dni 1782do

Coram MM Antonio in Ciotkowo Woznicki Subjudice Terr. Plocen. Absentis M. Judicis locum tenente Josepho in Gozdowo Rokitnicki Tribuno Raciąsien. in locum M. Judicis Terr. Plocen. electo Subdelegato locum Subjudicatus mente legis Possidente Francisco a Ciotkowo Ciotkowski Notario Terrarum Plocen.

M. Stanislaus Mogilnicki Mathatorida Campestris Regni ab una et G. Hiacinthus Przedpełski B.C.P. parte ab altera sani pnaliter RR. quia Jpsi se se mutuo et ab iniscem de manifestationibus infrascriptis et quid M. Mogilnicki Tra Secunda post Dnicam Jubilate scilicet die Vigesima Secunda mensis Aprilis Jam autem G. Przedpełski Tra Sexta post Dominicam Reminiscere Quadlem scilicet die prima Mensis martij utriusq. Anno praesen. Coram Actis Prem. Plocen. idq. Sub celebratione Judiciorum Cnnen. Plocen. contra se ab iniscem factis ab initio ~~factis~~ Amicabilem Compositionem Quietant emittunt liberos absolutosq. faciunt et promittiant easdem maationes tollunt Cassant et Annihilant perpetuo et in eoum his suis pnalibus recognitionibus praemissa firmam

Stanisław Mogilnicki
Przedpełski
Jpsa

Actum in Bilsko in Terminis Communibus Terrestribus Plocensibus Districtuum Bilsensis Simul et Plocensis Sabbatho post Dominicam Rogationum Proxima scilicet Die undecima Mensis maj anno Dni 1782.

Mcus Cajetanus Mlicki Pincerna Pltus Plocensis Sanus plter Exens Rndo Rnt Quia Ipse Mco Joanni Glenski Tribunicae Plocen Ejusq Ltmis Successoribus Jam exnunc et Defacto Eques In Nro Sex Dni Scriptum manuale per Illustrem Mcum Ludovicum Fundament Karsnicki Castellanum Wielunen Ordinis Sancti Stanislai Equitem Restituj Debito cum Omni et Integro Jure suo Dominio Proprietate Propinquitate In Personam Praelibati Mci Glenski Cedit Demittit et Praecommittit hac sua Pti Rnae praesa firmam.

Kaj Mlicki cwt.

Judm Terre Plocen In Sepre ad Oblationem G Francisci Sniechowski Contractum Resignationis Sortis Bnum Zolszyno infrascriptum inter Partes infra enarrandas confectum manibus eorundem Contrahentium Subscriptum renfinitum

---

Actum In Sepre inter minis Communibus Terribus Plocen Vigore legis indiem hodiernam incidentibus Tra Stia post Dnicam Exaudi proxa Scilicet Die Decima Quarta Mensis Maij Anno Dni 1782 etc

Judm Terre Plocz In Siepre ad Oblatio
nem G. Francisci Sniechowski Contra
ctum Resignationis Sortis Brum Zołszyno
et Sulkowa Baryany inter Partes contrahen
tes infra specificandas confectum mani
busq Contrahentium et amicorum Subscri
ptum reproducentis ad Acticandum Actiq
praesq ingrossandum Suscepit intendere
Sequenti Między JmPanią Agnieszką Zoł
szyńską niegdy Andrzeja niegdy Ni
kołaja Syna Corą z niegdy JmPanią
Maryanną Jarocką Spłodzoną niegdy
Zaś JmPana Łukasza Nowickiego po
zostałą Małżonką Wdową Części na
Zołszynie y Sulkowie Baryanach w
Woiewodztwie Płockim a Powiecie
Siepskim leżących dziedziczką z iedney
a WJmPanem Piotrem Rudowskim
Komornikiem Ziemskim Wdztwa Pło
ckiego Niegdy Jana Synem z niegdy
JmPanią Magdaleną Łebkowską Spłodzo
nym z drugiey strony iest postanowiony
wiecznie trwać maiący Kontrakt Sprze
dażny w tym niżey Opisanym sposobie
iż wspomniona JmPani Agnieszka z Zoł
szyńskich Nowicka maiąc części z wyż wy
rażone na Dobrach Zołszynie Sulkowie
Baryanach Swoie dziedziczne po Ro
dzicach Swoich spadłe y Jakim kol
wiek bądź prawem y po kim kolwiek
Sobie należące y ze spadku po kim
kolwiek w czasach na siebie spłynąć
maiące ze wszystkim do tychże Części

prawem

prawem pożytkami użytkami Budyn
kami Siedliskami Polami rolami Ogrodami
Łąkami Borami Lasami zaroślami
Stawami Sadzawkami y przyległo
ściami wszelkim Poddaństwem obo
iey płci y Ich Dziećmi posłuszeń
stwem y Robocizną nie Ani ani
dla Siebie ani dla Sukcessorow swo
ich teraz ani na potym niezostawuiąc
ani excypuiąc Ale tak iako wspo
mione części w swoim Ograniczeniu
y miedzach zostawały y zostaią wy
rażonemu WMPanu Piotrowi Ku
dowskiemu Komornikowi Ziemskie
mu Wdztwa Płockiego y Jego Suk
cessorom dać i danie y wieczne mi
czasy sprzedać y rezygnuie Ato
zasiemnie Zł Polskich Pięćset dwa
Pięćset mimo wszelkich długow kto
re się na Gruncie przy WMPanu
teraźnieyszym nowym Dziedzicu Ku
dowskim Komorniku Ziemi Wdztwa
Płockiego do uspokoienia przez niego winne
zostawuiąc niemniey tasz WMPani z Zoł
szyńskich Nowicka windykowanie wspo
mionych Części z posessyi ukogo z kol
wiek bądź znayduiących się y Osądzenie
onych na tych miast wolne zostawuie
y zabespiecza tudzież wolne windyko

wanie

wanie na rzecz y osobę swoię wszelkich
pretensyi z gruntu teyże części wyni
kaiących y kalkulacyi od kogo będzie
się należało nieodwłocznie Wielmo
żnemu WMPanu Rudowskiemu
nowemu Dziedzicowi ostrzega
y wszelkie na Jego osobę tak do
windykacyi z possessyi czyiey wspo
mnionych części y pretensyi y kal
kulacyą niniejszym kontraktem
zlewa y transfunduie a że tasz WM
Pani Nowicka na tych miast z sum
my za cenę y wartość ~~umowio~~
~~ney~~ ugodzoney y postanowioney
Pięćset Złł Pięćdziesiąt cztery Złł
Pol od WMPana Rudowskiego bierze
przeto z odebranych onegosz niniey
szym kontraktem kwituie resztę zaś
czterysta czterdzieści y sześć Złł Pol
przy uczynieniu rezygnacyi y kwi
tu de pretio authentycznie zeznać
winnych naydaley na Wigilią
Swiętego Marcina w Roku teraźniey
szym 1782 przypaść maiącą od
bierze przeciąsz Intromissyi do rze
czonych części przez siebie sprze
danych temusz Wielmożnemu
WMPanu Rudowskiemu Komornikowi

Ziemskie

Ziemskiemu Wdztwa Płockiego dopu
sza y Interessować się nieodwłocznie
pozwala który to Kontrakt y umie
umieszczone punkta kondycye Obie
dwie Strony ziścić y dotrzymać pod
zakładem Zł Pol Pięćset y szkoda
mi Ziemskiemi wedle mocy konsty
tucyi Tysiąc Siemdset Szesdziesiąte
go Ósmego Roku będą powinne w
przypadku zaś sprzeciwienia się y nie
uczynienia zadosyć temusz Kontrakto
wi Sądom Wdztwa Płockiego Uliguina
rium gdzie tesz Części leżą sobie nazna
czaią który dla tym większey Jego
mocy y ważności Rękami podpisu
ią Swoiemi Działo się w Zołszynie
dnia Dwudziestego trzeciego Miesiąca
Marca Ru Pańskiego 1782 Agnieszka
z Zołszynskich Nowicka r.t. Piotr
Rudowski Komornik Ziemski Wdztwa
Płockiego m.p. Wawrzeniec Bronur
ski Burgrabia Grodzki Płocki przytomny
m.p. Joannes Uminski B C Płocz prae
sens Amicus m.p. Franciszek Śniecho
wski Przyiaciel przytym będący m.p.
Antoni Borowski B G Płocki przyiaciel
przytomny m.p. post Cupis quidem Con
tractus in Acta praesens Ingrossationem Jus
Offerens eundem praena Judicij Sui quietatione
denuo ad se recepit Franciszek Śniechowski
m.p.

Judicium Trne Placen in Scripto ad Oblationem
Mci Nicolai Rokitnicki Pincernae Livenicae
~~Contractus~~ assecurationem manualem Infrascripti Pro
Parte Cujus interest Servien reproducen ad acticamen
actisq pren Ingrossamen Suscepit In Tenore Sequen
Ja niżey na podpisie wyrażony, Zeznaię tym Skryptem
moim, ktory takiey wagi y Woloru mieć chcę, Jakoby
Xięgami autentycznemi Zeznany y approbowany był,
Iż Lubo WJPan Stanisław Przeciszewski Chorąży
Płocki Coram actis Tribunalitijs Rni Lublinen Feria
Quarta post Festa Solennia Sacri Pentecosten Anno
praesenti Dobr Stawiszczan Rejowki wysokiego y
Innych do Nich należących Wsi y Przyległości
w Woiewodztwie Kijowskim Powiecie Zytomirskim
Leżących Czyni In Personam moj z pewnych racyi
to jest Citioris Vindicationis tychże Dobr Prze
zemnie Jako w tym tu Kraju mieszkaiącego
Jednak post Vindicationem et Inhoatam Posses
sionem vigore Teyże Donacyi Osobie moiey
Służącey Deklaruię ad Primam Requisitionem
Temuż WJmu Panu Chorążemu Płockiemu Lub
Jego Sukcessorom Tychże Dobr retro Redenacyą
wyrażonych Lub Honore et Conscientia uczynię
et In Casu aliquae przezemnie lub moich Suk
cessorow renitentiae In Quolibet Judicio Trni
vel officio Orend lub In Judicijs Tribunalitijs
Rni Lublinen sive Petricovien ex quocunq
Regestro sine omnibus Dilationibus et Juris Diffu
gijs ex Primo Citationis Termino etiam in Centu

maciane

in Contumaciam Partis Zaz Donacya osobie moiey
od WJmPana Chorążego Płockiego Uczyniona ad
Instantiam Zeyże WJmPana Chorążego Czyli
Jego Sukcessorow Powinna być Cassabilis, y Lubo
w Kontrakcie tychże Dobr Stawiszcza Resigna
tioni między Tymże WJmPanem Chorążym Płockim
a Osobą moią na Dniu Dzisieyszym Jakoby
Zawartym jest wyrażone Vadium et Constitu z
tum tychże Dobr Pretium, ktore Jakoby Post
Initam tych Dobr Possessionem Powinienem
oddać Jednakowo przyznaię że Jako Pretium
tak Vadium y Ten Sam kontrakt nullitatis
być Powinien. y Osmiu Tysięcy Złotych Pol Przy
Kontrakcie nie daię Przyznaię Papiery oraz do
Tey Substancyi należące tak dawnieysze Jako
y Te ktore recenter powyimowane Są y Process
nastąpiony ktore u Siebie mam przy wyrażoney
przyszłey Nastąpioney Redonacyi Temuż WJmPa
nu Chorążemu Lub Jego Sukcessorom Oddać
Deklaruię się, Co dla większey Pewności Skrypt
ninieyszy actis authenticis. Quovis Tempore
roberować obiecuię y dla Lepszego Walem
wagi y wiary ręką własną przy Przytomnych
Jchmościow podpisuię się w Lublinie Datum
Die Quinta Junij anno Dni 1754to Woy
ciech Piniński RZN. manu propria Przytym
będący Podpisuię się Woyciech Mokrski manu pro

pria.

propria Sigillum in Cera rubra expressum
Pestlyni quidem Preinserte Assecurationi in Acta
presenti Ingrossationem originale Jus Offerens Pre
via Quietatione Judicij presenti Denuo ad se Re
cepit. Mi Rokitnicki

Mci Josephus Natu Major ab Una, et Robertus
natu Minor Parte ex altera Kampenhauzeny
Fratres Inter se Germani Succamerarii Parnaviensis
Sani Rndo Fuerunt Quia Ipsi Prescindendo Inter
se Juris Litigia Incausis In Judicio Presenti hic
In Sepre respectu variis Objectis ac Circum
scriptionum Manifestationibus Coram actis Quibus
vis Interposit Vicissim Institutis et Intentat
recedendo a Terminis ad Judicium Presens Institutis ac Inscriptionibus in
Regestris Judlibus Pendentibus ad Decidendas et fina
liter Concludendas Easque Causas Mcum Anto
nium Weznicki Subjudicem Terrestrem Plocen
In Superarbitrium Supremumque Judicem
Eligunt et Impetrant Locumque Ejusdem Compro
missi in Bonis Stopino in et Pro Die Nona
Mensis Septembris In anno presenti Incidenti assi
gnant et Prefigunt Dantes et Concedentes
Eiusdem Mco. Superarbitro una Cum Mcis Arbi
tris a quacunque Parte per Unum Locandis
Omnimodam Absolutamque Potestatem Causas
tam Objectae acsi fomentationis Mcae Seraphinae
de Rokossowskie Kampenhauzenowas Circum
scriptionis
Compromissum Inscribunt

circumscriptionis Maonibus Dein in Duellum
Provocationis ac In alijs Circumstantijs ex
re Objectorum Emicantibus finaliter Decidendi
Disjudicandi et moderandi Inquisitiones
Juratorias sinecessitas Postulaverit expedi
endi Juramenta excipiendi Dubia Quaeri
ac Processus In Judicio Praesenti subsecuti Re
solvendi Statutionem Subditorum ac Famulorum
quorum pro Opportunitate negotij Injungendi
poenas super quo Intererit Irrogandi maones
quasus Circumscriptivos Et actus ~~Circum~~
Laesivos ex actis Eliminandos Censendi Trnos
Praefigendi Rigores extendendi Decreta quaeris
Ea in Causa prolata resolvendi Causasque easque
non obstante Contumacia ~~Cuj~~ aut recessu
Cujusvis Partis etiam Coram uno mo Super
arbitro nihil Intactum et Irresolutum Re
linquendo praecisa quavis appellatione
et Trnorum Oppositione Plenarie Concludendi et
assopiendi Promittentes et Inscribentes se Jure Recognoscen
Idemne quid quid per Mum Superarbitrum
una cum Mis arbitris aut per solummet
Mum Superarbitrum gestum factum Decisum
Constitutum re fuerit pro ratho grato firmo
ac valido Suscepturos et in nihilo Contradi
cturos fore. His suis Pblibus Rnibus ad
praemissa Libere et benevole accedens

Josephus Kampenhauzen mpp
Robert Kampenhauzen mpp

Mcus Robertus Kampenhauzen Succamerariae
Parnaviensis olim Mci Joannis Kampenhauzen Filius
Sanus plber Rndo Rist Quia Ipse Mcus Bene
dictum Jezewski Generalem Exercituum Rmi Et
Josephum Kampenhauzen Succamerariae Parna
viensis Fratrem suum Germanum de Causa et
actione Judiciaria ad Judicium Praesens respe
ctu Extraditionis Documentorum ad Bena Sto
pino et Pianki Cum attinen Pertinens Circa
Mcum Josephum Kampenhauzen Extans mani
festationibusq ac Trnis Authae Interposita
ob Subsecutae horae Documentorum extraditionem
praestitandq sibi in Praemissis Satisfactio
nem Quietat Emittit et Liberos absolutosq
facit atq Pronuntiat nihil sibi suisq Succes
seribus Praetensionis reservando Quinimo
Maenes ac Trnos Intuitu Suprascripti Subsecutis
Tollit Cassat mortificat et annihilat Per
petuo ac incevum hac sua Prli Rne praemissa
firmam totumq ac Integrum Processum

Robert Kampenhauzen mpp

MRGP Stanislaus Kazmierski de Prze
radz Magna Authus et Juratus palam
Requirit quia Ipse habitis Secum Nobis
Paulo Kurski et Matheo Miszewski in
Evidentius testimonium Assumptis ex
Requisitione Officiosa M Nicolai Jezewski
Consiliari Racquisiq PP Reformatorum Pro
unciae

vinciae Prussiae residentiae Zeruminensis
Syndyci tunc eorundem agentis condescen
dendo Ad Oppidum Zeromin die 10
Mensis Maij Anno praesenti et ibidem Con
descendendo Fundum in eodem Oppido
Zerumin Sito per Illrem M Andream
in Zamość Ordinatum Zamoyski Ex
Cancellarium Regni Ordinis Aquillae
Albae Aequitem eorundem Bonum Oppidi
Zerumin Haeredem pro extruendo Clau
stro et erigendo Horto in Commutationem pro
Fundis domibus ac Hortis post Exercui
tas ejusdem Patribus Reformatis applicatis do
natos et resignatos Virtute virtute transa
ctionum et quidem primae coram actis Crenz
Plocen Fra Quarta post Ftum Visitationis
Gloriosissimae Virginis Mariae die Octava
Mensis Julij Anno 1778 per G Clementem
Kozłowski ejusdem Illmi M Ordinati Zamoy
ski Plenitem nomine ejusdem recognitae et
per Illrem M Ordinatum Zamoyski coram
Actis Curiae Regiae Varsaviensis die Vigesima
Quarta Mensis Octobris Ao eodem approbatae
Alterius Coram eisdem Actis Curiae Regiae
Varsaviensis die Septima Mensis Junij per
Solummet Illrem M Ordinatum Zamoy
ski factae et In Actis Crenz Plocen In Mława
die Vigesima Septima Mensis Januarij
Anno eodem circa Ingrossationem approba
tae eosdem RR Patres Reformatos Provinciae
Prussiae in Oppido praedicto Zerumin
locatos et Juridice Introductos intromisit
Investivit ac in reali pacificaque possessione
dictorum fundorum atque Domus Cauponariae

[1] die 7 Augusti Anno 1780 Oblatuatae ne Non tertiae Super Pratum et
in Bonis Kluczewo Seu deserta Kosewo Varsaviae die 18 Novembris Anno
1780 Subsecutae et Coram Actis Crenz Plocen in Mława

et

et prato a tempore introductionis et donatio
nis eorundem accepta reliquit de quo prae
sens Jdem Mnlis fecit Relationem

Jdem qui supra Mnlis palam Recognovit
quia Ipse habitis secum prout supra
Nlibus Paulo Karski et Matheo Mszewski
gratia eis dentionis testimonij sibi adhibitis
ex requisitione Officiosa Q Clementis Korto
wski Illis M Andreae In Zamość Ordinati
Zamoyski Specialis Pltis nne ejusdem agentis
condescendendo ad Oppidum Zeromin die Decima
Mensis Maij Anno praesens et ibidem in fundos
et Horto in Oppido eodem Zeromin post Ex Jezuy
tas Missionis Zeruminensis PP ad Ecclesiam Zeruminensem
Praesbiteris per Commissionem datariam Anno
1774to applicatos et in commutationem pro
Aliis fundis PP Reformatis Provinciae Prussiae
ad dictam Ecclesiam in Zeromin locatis Illis M
Ordinato Zamoyski Cessos per Commissionemque
Educationalem resolutione Varsaviae die Trige
sima prima Mensis Octobris Anno 1778 ema
nata et ad Acta Terra Zawskrzeg in Srensko
Tra Zdu post Dnicam invocavit Quadlem
Anno 1779 per oblatam porrecti Jure hae
reditario dispositos virtute quisque Juris in
dictos fundos in quibus Residentiae per RR PP
Reformatos inhabitatae, et per eosdem usque ad
extructionem Novi Claustri utendae
extant, Intromisit, Investivit, ac in
reali pacificaque possessione eorundem fun
dorum reliquit de quo praesentem
Jdem Mnlis fecit suam relationem

Gnosi Feliciannus Karski olim Mathiae Filius
suo et Gnosae Mariannae Skwarska olim Pa
tricij Filiae Contis suae Pro Qua Pacem Caveat Et

Se

et se Inscribit Nomine habuna Adamus Zawidzki olim Gnosi Joannis Zawidzki vNotarij Trris Zawskrzen Filius Parte ab altera Sanipter existens Rndo Rverunt Quia Ipsi Contractum Certum seu Intercisam Nuptialem Die Decima Novembris anno 1777mo Inter se ~~Conscript~~ In ~~omni~~ Papiro Sigillat ~~in Papiri~~ Conscript manibusq suis Subscript In omnibus Ejusdem Contractus seu Intercisae Punctis Clausulis Ligamentis foro vadio Caterisq Contentis approbant Confirmant et roborant Promittentes se et Inscriben Jidem Rentes Ejus Intercisae Tam in toto quam in quavis minima Parte Satisfacere adimplere et Per omnia observare Idq sub ~~vadio Sinolis~~ Damnis Trribus Pro Quibus Cit In Foro Competen respondebunt suis Cum Posteris His suis Pilibus Recognitionibus praemissa firman.

Feliczan Karski R.T.
Adam Zawidzki

Gnosus Adamus Zawidzki olim Gnosi Joannis Zawidzki vNotarij Trris Zawskrzen Filius suo et Gnosae Balbinae Karska Gnosor Feliciani Karski et Mariannae Shwarska Invicem Congum Filiae Centis vero suae Pro

Qua

pro Qua Pacem Cavet et se Inscribit Nomine
Sanus pter eaem Rndo Rvit Quia Ipse Eccae
Gnesus Felicianus Karski et Mariannam Skwarska
Invicem Conjuges Charissimos suis Rentis
Centis Parentes Eorq Successores de Sum
ma quinq millium Florenorum Polonae Intercisa
Nuptiali Die Decima Mensis Novembris
anno 1777mo Inter Eccae Gnos Karskie ab
una et Se Recognoscen Parte ab altera Initia
et Confecta actisq pcen Die hodierna
roberat ad solvenc Pro Dote Rntis
Centi assignata ob Levat Itaq pmissam
Summam Subsecut Eiusdem Summae in Bo
nis Zawidz Laberco Per se Recognoscen
Localitatem Praestitanq exinde Plenariam
ac Sufficien Eiusdem Summae Satisfactionem
Quietat Emittit et Liberos absolutq facit
atq Pronuntiat Nihil sibi suisq Successori
bus ad pmissam Summam ptensionis Re
servando hac sua Prli Rne pmissa
firman. Adam Zawidzki

Gnesus Felicianus Karski olim Mathiae
Filius Sanus pter eaem Rndo Rvit

Quia

Quia Ipse Gneso ~~Joanni~~ Adamo Zawidzki
olim Joannis Filio Eiusq Ltmis Successo
ribus Jam ex nunc et Defacto Lsos Michaelem
et Francisci Filium atq Mariannam Kowa
lowna Lsi Martini Terrifabri Filiam de Bonis
Osich Wlostybery Suis Heredit Subditos Nativos Cum
omni et Integro Jure suo Dominio Proprietate
Propinquitate actum omnibus Eiusdem Subditorum
rebus mobilibus vestibus vestimentis Subditatu
Dicti Laboribus Cunctaq obedientia per Ipsos
praestari Solita hinc et ab actu Praesenti
Pura mera et Irrevocabili Donatione
Dat Donat Inscribit et Resignat
Quitionem ab omnibus Impedimentis Cavet
et se Inscribit Idq sub Dammi Terribus
pro Quibus Cit In Foro Competenti re
spondebit suis Cum Posteris Peremptorie hac
sua Prli Rne praemissa firmam

Felicyan Karski R.T.

Gnesus Ignatius Przeradzki olim Casimiri Filius
Sanus

Actum In Sieprc in termi
nis Communibus Terribus
Plocen Fra Sexta post Do
minicam Exaudi proxa
Scilicet Die Decima Septi
ma Mensis Maij Anno
Dni 1782

G Ignatius Przeradzki Ob Casmiri Filius
Sanus prialiter recedendo Regnit quia Ipse
G Paulo Czachorowski Ob Petri Filio
et Epis Ultimis Successoribus LL Josephum
dictum Ostrowski et Margaritham Bo
drichowna Conges de Bonis Przeradz
parva Sortiq Sui hereditaria Subdi
tos suos iam ex nunc cum omni et In
teyro jure suo Dominio proprietate
propinquitate titulo hereditario
ac cum omnibus eorundem Subditorum
utilitatibus usibus fructibus Commodis
videlicet Liberis illorum et quavis pro
prietate Dierum Laboribus obedien
tiaq per Subditos Dnis praestari so
lita nihilquidquam Juris ad praedi
ctos Subditos sibi et Successoribus suis
reservando aut quovis modo excipien
do Et elat denat vendit inscribit et resi
gnat ~~perpetuo~~ "victionem ab omnibus impedimen
tis Cavet idq sub damnis terribus proquibus respondebit suis cum posteris
~~[illegible]~~
Et non nisi excepto L Laurentio praedictorum
Subditorum Filio

Ignacy Przeradzki
mpp

GG Stanislaus Parens et Mathias Filius Zgle
nicy et quidem Parens suo et G Eva Bądko
wska Contis Suae legitimae atq G Josephi
Brudnicki proquibus pacem cavet et se in
scribit nomine ab una et Casminus Parens
atq Adamus Filius Kokoszczensky et quidem
Parens suo et G Dorothea Chorzewska
consortis Suae legitimae pro qua pacem cavet

et se in

et se inscribit nomine parte ab altera
sani pnaliter recedendo recognoverunt
quia ipsi se se mutuo et ab invicem
et quidem GG Zgleniccy GG Kokoszczynskie sessione de
Turris Castri Plocen superioris per spatium
trium Septimanarum eiusdem GG Kokoszczyn
skim Patri et Filio Decreto Condrali in
Fundo Bnum Zglenice Minor Fra Sex
ta post Festa Solennia Paschae scilicet
die Quinta Mensis Aprilis anno
currenti inter recognoscentes per Judm
Terre Plocen Camerariatus mente Decreti
Judicij Terris Plocen prolato coramq Actis
Crem Plocen Fra Tila post Dnicam Ju
bilate proxima scilicet die Vigesima
Secunda mensis et Anni eiusdem oblatuato
ad explendum Injuncta tum de poenis
Infrascriptis et quidem prima Quadru
plici GG Stanislao Parenti et Mathiae Fi
lio Zglenickim altera quoq Duplici Qua
tuordecem Marcarum Pol G Brudnicki
Absen eodem Decreto adjudicatis GG vero
Kokoszczensey G Stanislaum Zglenicki
Parentem de Sessione Turris per Spati
um trium Septimanarum ejusvero Consortem
de simili Sessione Turris per Spatium
unius Septimanae de nigq G Mathiam
Zglenicki Filium de eadem Sessione Turris
per Spatium Duarum Septimanarum
eodem Decreto ad explendum injuncta tum
poenis Infrascriptis prima Triplici altera
vero Simplici Quatuordecem Marcar
pol exarato Decreto Condrali ad solvendum
injunctis ob praestitam in omni eiusdem Decreto
Satisfactionem Quietant emittunt liberos et
absolutos sese faciunt et pronuntiant ri
gorem eiusdem Decreti tollunt cassant et an
nihilant perpetuo et indevum his suis pnalibus
recognitionibus praemissa firmas

Stanislaw Zglenicki r.t.
Kazmierz Kokoszczynski r.t.
Adam Kokoszczynski r.t.
Maciey Zglenicki r.t.

G. Anton

Actum In Sieprc inter
minis Communibus Terribus
Plocey Sabbo post Dnicam
Exaudi proxima scilicet die
Decima Octava mensis
Maij Anno Dni 1782

G. G. Antonius Rzeszotarski Od Jacobi Filius
Abuna et Valentinus Xięzopolski Od Pauli Fi
lius parte Ab Altera Sani pnaliter U. R.
quia Ipsi Sese mutuo et Abinvicem et quid
G. Xięzopolski G. Rzeszotarski ele Manifesta
tione Coram Actis Crenz Plocey Tra bta post
Cineres proxima scilicet die Decima Quin
ta Mensis Februarij Anno Currenti ex
parte sui contra eundem G. Rzeszotarski
ante actum Dnum suum ratione per Ipsum
Quotae Viginti Florz Pol pro servitiis An
nualibus sibi elebitae non solutionis nec
non intuitu sui Rgnentis laesionis
postpositionis Concultare Attentationis
ac aliorum contentionum in eadem Maa
tione expressorum facta utriq vero Re
cognoscen de quibusdam praetensionibus
ex quovis fonte emergentibus ad se ad Di
em hodiernam habitis ob initam Se
cum amicabilem Compositionem prae
stitam sufficientem satisfactionem
quietant emittunt et liberos absolutosq
sese faciunt et pronuntiant praemis
sam maationem G. Xięzopolski tollit
Cassat et annihilat nihil quidquam
praetensionis ad se utriq Recognoscentis
sibi reservando his suis pnalibus Reco
gnitionibus praemissa firmam

Antoni Rzeszotarsky
Valenti Xięzopolski mp

GG Casimirus Bronowski Ob Valentini Filius et
Ignatius Zołtowski Ob Jacobi Filius et quidem
G Ignatius Zołtowski Suo et G Simonis Zołto
wski Fratris Sui natu minoris proprio pa
cem Cavet et se debenis Suis inscribit no
mine G vero Bronowski Suo et G Salomeae
Zylenicka Contis Suae Ultimae pro qua pa
cem Similet Cavet et se inscribit nomi
ne Sani pmaliter RR quia Ipsi GG
Evam de Zylenickie Ob G Nicolai Rudowski RC Viduam
Matrem Benedictum Antonium Leonem
Onuphrium Antoninam Evam et Ma
riannam Filios et Filias cum eod Ob G
Rudowski progenitos Rudowskie tum
Mariannam Zylenicka Virginem innu
ptam et eorum legitimis Successores de
binis portionibus ex marcis et quota infra
scriptis et quidem ex poena duplici Quatuor
decem Marcarum Pol pro irritatione tra
ditionis ab eis GG Eva Ob G Nicolai Rudowski
RC Vidua et Marianna Virgine Innupta
Zylenickie tum ex quota Sexaginta Flor
Pol pro Calculo ab eisd denique ex poena
Quadruplici Quatuordecem Marcarum
Pol a Solismet Relicta et Successoribus Ob
G Nicolai Rudowski in Sublationem pro
cessus ac pro contraventione Decreto Suis
Recognoscen et Absen ac etiam GG Gasparo
Brudnicki et Catharinae Zylenicka Decreto
Condrali In fundo Brum Zylenice Minor
Feria Quarta post Festa Solemnia Pascha
Scilicet die 4ta p Mensis Aprilis Anno
praesen Inter se Recognoscen et Absen ac eod
GG Brudnickie Conjugis Abuna et memora
tos Relictam et Successores Ob G Nicolai Ru
dowski

Praesens quietatio ob non subscriptionem Cassatur et nemini ex Actis extradatur

Rudowski atq G Mariannam Zylenicka Vir
ginem innuptam ac alios parte ab Alteri
lato Coram Actis Crim Plocen Fra Zela post
Dnicam Exaudi die vero decima Tertia
Mensis Maij Anno eodem Oblatuato adjudi
catis ultra portionem praefatos GG Brudni
ckie Congis concenes et pro re eorundem reli
ctam tum de Condemnatione in termino Sa
tisfactorio ex eodem Decreto incidenti sub Actu
quo Oblata Decri Condratis Intercessit Coram
Actis Crim Plocen circa factam ma ationem
quo tantum spectat ad interesse suorum reco
gnoscen et Absentium quorum nomine Reco
gnoscen agunt obtenta et publicata ob
praestitam sibi sufficientem et plena
riam Satisfactionem portionumque earundem
binarum in toto exolutionem quietant emit
tunt et liberos absolutosque faciunt et
pronuntiant Rigorem ejusdem Decreti et con
demnationem suprafatam tantum modo
quoad Interesse suorum Recognoscentium
et Absen binas portiones levantium tollunt
Cassant et annihilant perpetuo et In Eorum
his suis pnalibus Recognitionibus praemissis
firmam de manibus G Mathiae Zylenicki

G Stani

Actum In Plonsko in terminis
Communibus Terribus Plocen Districtum
Plocensis simul et Raciensis una cum
continuatione Anteriorum Causarum Vigore legis
in diem hodiernam incidentibus Fra Quarta
post Festa Sollennia Sacri Pentecosten proxa Sedi
cet die Vigesima Secunda Mensis Maij Anno
Dni 1782

Coram MM Antonio Woznicki Subjudice locum M Joannis Gumowski
Judicis Terri Plocen absentis locum tenente Josepho Rokitnicki Tribuno Ra
ciensis in locum ejusdem M Judicis absen electo Subdelegato Jurato locum
M Subjudicis Terri Plocen mente legis possidente Francisco Ciołkowski
notario Terribus Plocen

G Stanislaus Bogusławski Ob Valentini Filius Sanc
pnaliter RR quia Ipse G Francisco Laguna Ob Ma
thaej Filio et ejus Ultimis Successoribus L Benaventu
ram L Rohi Filium de Bonis Bogusławsie magna
Subditum Suum iam ex nunc cum Omni et
integro Jure Suo dominio proprietate propin
quitate titulo hereditario ac cum omnibus
predictis L Benaventurae usibus fructibus
et Commodis ut pote dierum laboribus cunctaq
Obedientia per Subditos Domino praestari
Solita et omni illius Subditi proprietate
hinc et ab Actu praesenti pura Sua
et irrevocabili donatione dat donat
vendit et resignat perpetuo et in eum
tuitionem generalem et evictionem
Specialem ab Omnibus ferme impe
dimentis quarumvis personarum
cavet et se de Bonis Suis inscribit
idque Sub damnis Terrestribus
pro quibus Citatus ubiq respondebit
Suis cum posteris hac Sua
pnali recognitione praemissa firmante
Stanisław Bogusławski r.t.

MRSP Petrus Oraczewski de Zołszyno Authus et Ju
ratus Palam Rivit Quia Ipse Habitis Secum Nobilibus
Valentino Dobrenicki et Joanne Xięzopolski
In majus Testimonium Sibi assumptis ex requisitione
officiosa Grosi Petri Rudowski Camerarij Terris Plocen
Fuit Die vigesima Tertia Mensis Martij anno praesenti
In Bonis Zołszyno et Sulkowo Baryany Ibique Condescendendo

vigore

vigore Contractus Resignationis Sortium In Eisdem Bonis
Zołszyno et Sulkowo Boryany Inter Gnam Agnethen
de Zołszynskie olim Gnosi Lucae Nowicki Centen
Relictam viduam ab una et Requirentem Parte ab
altera Die vigesima Tertia mensis Martij anno praesenti
Initi et Confecti actisque praesentibus In Sieprze Feria Tertia
post Dnicam Exaudi scilicet Die Decima Quarta
mensis Maij anno praesenti ablatuat In Praedicto Sortes
In Bonis Zołszyno et Sulkowo sit Eumque sui Requi
rentem Intromisit Investivit Neminemque Impugnante
ac Contradicente In Possessione Pacifica reliquit de
Quo praesentibus Jus Mbis fecit relationem.

GG Rosalia G Mathiae Umieński et Catha
rina G Filipi Wrzosek Consortes "Ob Alberti Filiae Korzybskie"
in Assa eorundem Sui Maritorum Sanae praemi
liter recedendo recognoverunt Quia Ipse G
Joannem Antonium bini nominis "Ob Alberti Filius Wileński"
Parentem Paulum Ignatium et Theresiam
Virginem innuptam Filios et Filiam ex Ob G
Marianna Brochocka progenitos et eorum legi
timos Successores de Summa Quingentorum
Quinquaginta Florenorum Pol Originaliter per
G Simonem Mysienski modo Obligatorio
in Sorte Brum Nagorki Judicio G Joannis Bro
chocki haereditaria possessione extunc traditio
nis ejusdem G Mysienski Subiecta Ob G Alber
to Korzybski inscripta ac post Decreto Centrali
In fundo Brum Nagorki Tra Eola Ante Ftum

Ad Rtu et

SS Petri et Pauli Apostolorum in Anno Dni 1768vo
Inter eundem G. Joannem Antonium Omnis omnis
Wileuski et [illegible] G. Mariannam Brochocka invi
cem Conjugis ab una et Sucores Dni G. Albertiko
rzybski ac alios parte ab altera lato coram g. Actis
Crenz Ploc. Fra Zela post Flum Visitationis G.V.
Mariae Anno eodem oblatiato adjudicata ob prae
stitam sufficientem satisfactionem subsecutamque
die hodierna per Maritos ejusdem summae inscri
ptionem quietant emittunt et liberos absolutosque
faciunt ac pronuntiant Rigorem suprafati De
creti tolt ac Originalem obligatoriam inscriptio
nem tollunt cassant et annihilant de Agnis sibi
obligatis condescendunt nihilominus eidem Reco
gnoscentes praetactam summam Quingentorum
Quinquaginta Tymphor. de manibus G. Joannis
Antonij Wileuski Exlevatam eidem G. Wileuski per
solventi cedunt his suis personalibus recogni
tionibus praemissa firmantibus

Katarzyna Wrzoskowa r.t.
Filip Wrzosek mpp
Rosalia Uminska r.t.
Maciey Uminski r.t.

Judm Terre Plocz. In Płonsko ad oblatio
nem G. Francisci Sniechowski Contractum
respectu respectu resignationis Sortis Brum
Charczyny Borzymy inter Partes Contrahen
tes infra exarandos initum et Confectum
Manibusque Contrahentium et Amicorum
Subscriptum in papiro a Thesauro Regni
in quota unius Grossi Argenteri Signata
Conscriptum reproducentis ad Acticandum
Actisque praesens ingrossandum Suscepit in

tenore Sig

tenore sequenti Między WMPanem Andrze
jem Tańskim niegdy Pawła Synem z niegdy
WMPani Doroty Charzyńskiey spłodzonym z iedney
a WMPaństwem Adamem Miecznikowskim y
Julianną Tańską niegdy WMPana Szymana
Tańskiego wspomnionego WMPana Andrzeja Tań
skiego Brata Rodzonego Corą z niegdy WMPani
Konstancyi Karpieńskiey spłodzoną wspolne
mi Małżonkami z drugiey strony stanął pe
wny y w niczym nieodmienny kontrakt sprze
dażny wiecznie trwać maiący w ten niżey opisa
ny sposob iż wyżey wyrażony WMPan Andrzey
Tański maiąc części swoie na Dobrach Cha
rzynach Borzymach w Woiewodztwie Płockim
a Powiecie Kaciąskim leżących dziedzicznie pra
wem natury na siebie po Rodzicach swoich spa
dłe y Dekretem Sądu Ziazdowego Sędziowskiego
na Gruncie Dobr wspomnionych Charzynow Bo
rzymow dnia piątego Miesiąca Marca Ru
bieżącego sprowanym w prawie dziedzictwa do
tąd nie alienowanego zmocnione y utwierdzone
tesz same części WMPP Miecznikowskim Mał
żonkom albo raczey samey Małżonce Synowicy
swoiey Rodzoney w silnym kuniey urodzonym
Stryjowskim przywiązaniu wiecznemi czasy
daie danie albo raczey za summę nimo długow
niżey wyrażonych dwa tysiące siedmset Tyn
fow a na 20 redukuiąc tynfa każdy po Gro
szy trzydzieści sześć za summę trzy tysią
ce dwieście ~~czterdz~~ czterdzieści 20 P. S. na cenę

zatesz

za tesz części umowioną y ugodzoną sprze
dać aże z tey summy wspomiony MPan
Andrzey Tański Sto Złł Pol przez urodzo
ny Affekt dla MPani Julianny z Tań
skich Miecznikowskiey Synowicy swoiey
daruie y odstępuie przeto MPaństwo
Miecznikowscy resztuiącą Summę MPu
Andrzejowi Tańskiemu w następuiącym
liczą sposobie anayprzod summę Tysiąc
Siedmset Tynfów Złł Pol Dwa Tysiące
czterdzieści Złł Pol wynoszącą przez Niegdy
MPana Szymona Tańskiego temusz MP
Panu Andrzejowi Tańskiemu wyliczoną
y Dekretem ziazdowym wyżey wyrażonym
MPani Miecznikowskiey do zapłacenia
od tegosz MPana Andrzeja Tańskiego przy
sądzoną cisz MPaństwo Miecznikowscy
albo raczey Małżonka sobie potrąca resztu
iącą zas Summę Tysiąc Sto Złł Pol do zu
pełności summy ugodzoney wynoszącą
oddać każdego czasu y rzetelnie wyliczyć
obliguie się a po wyliczeniu MPan Andrzey
Tański na tesz części Daroniznę y Kwit zwy
liczoney Summy przed Xięgami Urzędu
Płockiego któremi kolwiek na osobę teyże
MPani Julianny z Tańskich Miecznikowskiey
a zaś MPani Miecznikowska pr w Assysten
cyi Męża swego Kwit z Summy Dwoch Ty
sięcy czterdziestu Złł Pol sobie przysądzoney

na Osob

na Osobę JmPana Andrzeja Tańskiego Au-
tentycznie zeznać przyrzekaią niemniey
JmPP Miecznikowscy Małżonkowie albo
raczey sama Małżonka dług kościołowi
Sreńskiemu Swiętey Barbary z Summy
większey czterech set Tynff na tychże Dobrach
lokowaney dwieście Tynff tudzież za
spokoienie Siostr JmPana Andrzeja
Tańskiego pierwszey Agnieszki z Tańskich
Ostatniego Małżeństwa Niezgorskiey
drugiey Teressy podobnież z Tańskich
Ostatniego Małżeństwa Wituskiey na niego
równie z JmPanią Miecznikowską przy-
padłe na Dobra swoie przeymuie nadto
wyreparowaniu Budynku w Jezewie po-
moc obowiązek na siebie bierze albo ra-
czey oboie Małżonkowie biorą Cinkcyą od
wszelkich długów wczasie okazać się mo-
gących na innych Dobrach swoich zapi-
suie Intromissyą do tychże części z ludźmi
Budynkami zasiewami sprzedanych JmPani
Miecznikowskiey Małżonce albo raczey obay-
gu Małżonkom JmPan Andrzey Tański na
tych miast dopuszcza który to kontrakty
umm opisane kondycye pod zakładem
trzech tysięcy sta czterdziestu złł Pol. y szko-
dami Ziemskiemi ziścić y dotrzymać obie

dwie

dwie Strony obowiązuią się tym do od
powiedzenia ktorego kolwiek Sądu Wdztwa
Płockiego w czasie sprzeciwienia się ninie
szemu Kontraktowi na wzaiem sobie na
znaczaią dla lepszey tegoż Kontraktu
ważności rękami go własnemi w przy
tomności przyiaciół podpisuiąc Dzia
ło się w Chawynach Borzymach dnia
Ósmego Marca Roku Pańskiego 1782
Andrzey Tański v.t. Adam Mieczniko
wski m.p. Julianna z Tańskich Mie
cznikowska m.p. Piotr Kudowski ko
mornik Ziemski Płocki przytomny m.p. Bartło
miey Gułowski Burgrabia Grodzki Płoc
ki m.p. Walenty Józefowicz Instygator
Ziemski Płocki przytomny Przyiaciel
m.p. Piotr Wituski v.t. Przyiaciel przytym
będący post Cujus quidem Contractus in
Acta praesens ingrossationem Origina
le eiusdem Contractus Jd offerens prae
sa Judicij sui Quietatione denuo ad
se recepit Franciszek Śniechowski mpp

G St

Actum in Płonsko inter
minis Communibus Terribus
Plocey Districtuum Płonscey Si
mul et Raciąscey Sabbo post Fla
Solemnia Sacri Pentecostes proxima
scilicet die Vigesima Quinta Mensis
Maij Anno Dni 1782 celebratis

G. Stanislaus Rudowski Ob. Joannis Filius
ex Ob. G. Magdalena Zebkowska matrimo
nialiter progenitus Sanus pnaliter RR quia
Ipse G. Ignatium Niedrowski de maatione
Sua coram actis praesen. in Bilsko Feria
Tertia post Dnicam Rogationum proxima
scilicet die Septima Mensis Maij Anno
praesen. per G. Joannem Dturniewski
Burgrabium Crus. Ploc. nomine et Spec
ali Commisso Sui Recognoscen. contra eund.
G. Ignatium Niedrowski ratione nolle exolu
tionis quotae Octuaginta Quinque Florenorum
et Grossorum Quindecem Pol. pro empta
per se Recognoscen. ab eod. G. Niedrowski equa
et ob defectum ejus rursus ei restituta
se Recognoscen. concernen. facta quae ob prae
stitam sibi sufficientem satisfactionem
initamq. Amicabilem Compositionem
quietat liberum Absolutumq. facit et pro
mentiat eandem Manifestationem tollit
Cassat et annihilat perpetuo et in eiusdem
hac sua pnali recognitione praemissa
firmante

Stanisław Rudowski

Actum In Siepre in terminis Communibus
Terribus Ploc. Una cum continuatione An
terionum Causarum Vigore legis Indiem hodi
ernam Incidentibus Fra Tertia post Flum
S. Francisci Confessoris proxa Scilicet die 8va
Mensis Octobris Anno Dni 1782do

G Jacobus Czarnomski Ob Alberti Filius suo
et G Rosaliae Chorzewska Ob Casmiri Filiae G
Andreae Czarnomski sui Regnantis Filij Conser
tis nne Sanus pnaliter RR quia Ipse G
Adamum Czarnomski Filium suum de
Causa et Actione Judiciaria respectu Atten
tatarum violentiarum ad Judm Terre Plocz
contra Ipsum instituta tum de quibus in
maioribus et Obductionibus ea in Causa authe
factis ob praestitam Sibi et Absenti sufficientem
Satisfactionem quietat emittit et liberum
Absolutum q' facit ac pronuntiat pro
cessum eundem ac maiores et Obductiones
Cassat et mortificat nihil quidq' praeten
sionis Sibi et Absenti ad eundem Filium
reservando hac sua pnali Regne praemis
sa firmante Jakob Czarnomski

G Joannes Dembski Ob Francisci Filius Ob
vero G Alexandri Dembski Steriliter decessi
Filiaster germanus et Successor erga Alios
naturalis Sanus pnaliter RR quia Ipse
Illrem M Andream In Zamość Ordinatum
Zamoyski Excancellarium Regni
Ordinis Albae aquilae Equitem Sortis In Bo
nis Przeradz magna a praenominato Ob
G Alexandro Dembski quaesitae haeredem
ejusq' Ultimos Successores de summa Sexcen
torum Quinquaginta Ducorum Flor Pol
ex Summa Duorum Millium Quingen
torum Flor Pol restanti pro praetio Sor
tis praedictae In Przeradz magna provenien
apud Illrem M Zamoyski relicta derivanti

Duo

Decro Condrali In Fundo Bnum Przeradz
Magna Fra Quinta post Fta Solemnia
Paschae die Quarta mensis Aprilis Anno
praesenti Inter Illrem M Ordinatum Za
moyski ab una et se Recognoscen ac ali
os Successores praedicti Obl G Alexandri Dzm
bski Patrni per Judm Terre Plocen Judica
tus prolato et ad Acta praesen hic In Supra
Fra 3tia post Dnicam Exaudi die Deci
ma Quarta Mensis Maij Anno eodem
per Oblatam perfecto proportione Regnen
ultra Summam Decentorum Flor Pol
per se in Ante ad quietationes manuales
levatam cum provisione Quadraginta
Quatuor Flor Grossorum Viginti Quatuor
Pol a fatis Obl G Cunegundae ile Bukowskie
Dzmbska Suprascri Obl G Alexandri Dzmbski
Patrni RC Viduae provenien adjudicata re
aliterq Sibi Regnenti ille hodierna per ma
nus G Clementis Kostowski exoluta Obla
vatam eamq Summam cum provisione
efficientem Sexcentorum Nonaginta ~~Qua~~
Sex Flor Grossorum Viginti Quatuor
Pol praestitamq Sibi Sufficien Satisfactio
nem quietat emittit liberum facit ac pro
mentiat rigorem Decri Condralis cassat
nihil praetensionis ex re praemissorum
ad Illrem M Ordinatum Zamoyski Sibi
reservando praesenti Sua recognitione
praemissa firmante

Jan Dzmbski vt.

Judm Terre Plocen In Sieprc ad Oblatio
nem G Laurentij Bromierski B C Ploc
extractum ad ritalitatis Inter M Wilcze
wskie Conjges recogniti ex Actis Civitatis
Neoforiensis In Regno Subditione Serenissi
mi Regis Borussiae existentis authe depromptum
In papiro Signata sub sigillo civi
tatis ejusd neoforiensis Authe de promptum
Rapp reproducentis ad Actuicandum actis
q praesen Ingrossandum Suscepit in tenore
Sequenti Actum in Civitate Regia Neofori
ensi coram Judicio Civili Sub Scabinali die
Secunda mensis Augusti Anno Dni 1769no
Coram Judicio actisq praesen Civilibus Scabina
libus Sacrae Regiae Mattis Neoforien comparen
tes praelibe M Joannes Wilczewski Subdapi
fer Terre Wizney Sae Regiae Mattis Colo
nellus Ob M Stanislai Wilczewski Succa
merarij Terre Visney cum M Sophia
de Jaruzelskie Wilczewska praecatus filius
ab una et M Michelina de Kuczborskie
Wilczewska M M Michaelis et Catharinae
de Orłowskie Kuczborski Venatorum Za
wskrzen Filia Conjges Ultimi parte ab al
tera invicem Sibi ad Inscra libere consen
tientes Maritus per se consors vero in Per
sonali ejusd Mariti Sui tum M Joannis
Gorski Subdapifer Visnen Assa Sani RR
et quilibet illorum Suo pro interesse
recognovit quia illi Sibi mutuo et Ab in
vicem omnium et Singulorum Bnum
Suorum mobilium et immobilium Haereditatis

nonin

orum et Obligatoriorum ac Successionalium
Summarum quarumvis pecuniarium ha
bito et in post favente divina gratia habendi
tam Auri argenti Clenodiorum unionum
lapidum praeciosorum vestium vestimen
torum equorum Pecorum pecudum nec
non aeris Stanni Cupri ac totius suppel
lectilis domesticae mutuam et reciproc
cam advitalitatem et continuum usum
fructum advitalitium ad extrema dum
taxat vitae suae tempora inscribunt
concedunt et assecurant juxta formam
in Statuto Regni descripto hac illorum
prorali regne ad praemissa accedente
Jan Wilczewski P. W. mp Michelina
z Kuczborskich Wilczewska J. Gorski
mp ex actis Civilibus Scabinalibus
Neoforiensibus extradit Boroni Secret.
Civitatis Neoforen. locus Sigilli ejusd.
Civitatis post cujusquidem advitalita
tis extractus Inspectionem Extra
ctum eundem Offerens praevia Judicij
seu quietatione denuo ad se recepit

Laurentius Brominski Burgrabius Crim. Plocens.

Infidelis March Jakubowicz Judaeus Siepriensis
Sanus plebs exens Rndo Rud Quia Ipse Gro Thome
Stubicki Ejusq Ltmis Successoribus Jam ex nunc et
Defacto de Summa Mille Duentos Nona
ginta Duc. Florenos Grossos Octodecem Polonicales

ad scriptum

ad Scriptum manuale In Plocko sub Celebratione
Judicii Crem Plocen Die Decima Quinta
Mensis Novembris anno Elapso 1718mo. per Mcum
Robertum Kampenhauzen Succamerarium Parnavien
a se Rente Concredita Decretoq Judicij Officij
Crem Plocen Feria Secunda post Dnicam Misericor
die scilicet Die Decima quinta Mensis
aprilis anno presen Inter se Recognoscen
ab una, et Eumd Mcum Kampenhauzen Parte
ab altera Lato Sili Renti una Cum Pena
Ludta Simplici Quatuordecem Marcar Polen
adjudicat Cum omni ac Integro Jure suo
Proprietate Propinquitate ac Cum omnibus Ejusdem Sum
me Usibus. totoq ac Integro Intuitu Pre
missae Summae Ducto Processu Cedit De
mittit Committit et Precommittit Omneq
ac Integrum Jus ad premissam Summam
Sili Servien ob Prestitam Sili Satisfa
ctionem In rem Personam Prelibati Gri Themae
Stolicki Transfert et Transfundit Plenarie
ac in effectu Presen Sua Rne premissa firmam

[illegible]

Ad Clemens Kostowski Ott Valentini Felicis
Sanus-prialiter RR quia Ipse GG Stanislao
Petro Camerario Terri Plocen Simoni Antonio
et Francisco Fratribus Inter se Germanis Ott Jo
annis

Joannis Filius ex Ob. G. Magdalena Zebko
wska progenitis et eorum Ultimis Successoribus
totas et integras Sortes Suas mobiles et im
mobiles haereditas et Obligatorias In Bonis
Rudowo Brody et Prusy in Pltu Plocensi
et Districtu Bilscen Consistentes Sit et Jacen
in Obligationem apud GG Rzeckie existentes
per Ipsos Sibi eximendas per se recognoscen
pure haereditas ab eodem Ob. G. Joanne Rudo
wski actis Crez Plocen Fra Sexta in Crasti
no Festi SS. Trium Regum Anno Dni
1763tio quaesitas eam ex nunc cum
omni et integro Jure Suo dominio proprie
tate propinquitate titulo haereditario
ac cum omnibus episcopis Sortis utilitatibus
usibus fructibus et commodis ut pote arg
hortis agris pratis campis Silvis rube
tis nemoribus aquis Stagnis Piscinis Pi
scibus fluminis Fluminibus aquarum
quibusvis decursibus Attinentijs et per
tinentijs Universis nihil sibi et Suis Suc
coribus reservando et quovismodo excipien
do Sedita longe late circumferentialiter
prout eadem Sortes in Suis metis et li
mitibus ab antiquo extant et extenduntur
pura mera et irrevocabili donatione
dat donat vendit inscribit et resignat
perpetuo et in eorum tuitione Intromissio
nem ex nunc admittit tuitionem gene
ralem et evictionem specialem ab omni
bus ferme impedimentis quarumvis Perso

nam

rum cavet et se ~~et~~ Bonis suis inscribit idq
sub damnis Terribus pro quibus Actis re
spondebit suis cum posteris

Clemens Kozłowski mpp.

Idq qui supra Sanus prialiter RR quia
Ipse GG Stanislaum Petrum Camera
rium Terrem Plocen Simonem Antonium
et Franciscum Fratres inter se Germanos
Rudowskie Ob Joannis Filios ex Ob G Ma
gdalena Zebkowska progenito et eorum
ultimos Successores de Summa Quadringen
torum nonaginta sex Florenorum Pol pro prae
tio Sortium super Bonis Rudowo Bro
dy et Prussy Sita per se Recognoscit die ho
dierna eiusdem GG Rudowskim resignatam
ultra onera in fundo earundem Sortium re
licta condi verbali contractu constitutae et
condictata ob praestitam sibi sufficientem
satisfactionem realemque eiusdem Summae
Sibi Regnenti exolutionem quietat emit
tit et liberam absolutosque facit et pronun
tiat hac sua prialis recognitione praemis
sa firmante Clemens Kozłowski mpp.

Iudm praesens Terre Plocen Gaszepre ad
Oblationem G Antonij Gostkowski Quieta
tionem Infrascriptam pro eius Interest
Servien reproducentis ad Acticeandum Actis
praesentibus Ingrossandum Suscepit Interiore sequens

Poniewaz

Ponieważ ze Skarbu JW JMPana Michała z Mińska Kudzieńskiego Woiewody Generała Ziem Xięstwa Mazowieckiego Dobr iestem zupełnie za pretensye z względem te nuty y dzierżawy mocey klucza Samo rskiego uspokoiony y zapłacony więc tegoż JW JMPa Woiewodę Dob in quam plenissima pons forma dostatecznie kwituię y ten kwit takiego walorumieć chcę za koły coram actis Authis Kgni zeznany był y nato się illa lepszey wa ry wagi ręką własną przy zwykłey pie częci podpisuię Dab w Prosewie die 17 Septembris Anno Dni 1761 Adam Kowalewski m.p. post cujus quidem Quie tationis manualis in Acta praesentis In grossationem originale ejusdem Quietatio nis Idem Offerens praevia Judicii sui Quie tatione denuo ad se recepit

Gostkowski Ssria

L Michael Wisniewski Libera Persona nullius Dominio Subjecta Sanus praeliter Recognovit Quia ipse considerando cuncta infor tunio Super vagabundis Personis practi cari Solita eoq Considerato quod tutius et se curius Sub proprietario Dno manere quam huc et illuc divagari Jam ex nunc Et de facto G Antonio Umienski et ejus Ubi nis Successoribus se cum uxore et pueris suis cumq omni proprietate sua Subdit cunctamq Obedientiam et Laboris Domi

nis

praestari solitos per se praestandos offert &
hac sua praeali requisitione praemissa firmam
& perpetuumq manipatum in se suosq suc
cores libere assumpsit

Michał Winiewski

MR G P Petrus Oraczewski de Zołszyno
Authus et Juratus palam ignit quia
Ipse habitis secum Nobilibus Adamo Zyle
nicki et Jacobo Wtoczewski gratia ordentionis
testimonij sibi adhibitis ex officiosa
G Cammin Bronowski requisitione fuit
In Bonis Zylenice minor et Fra Quar
ta post Hum S Mathaei Apli Anno cur
renti et ibidem Condescendens eundem re
quirentem in Sortem Bnum eorundem
Vigore Juris advitalitij ab Ob G Salomea
Zylenicka Ipsius consorte illi servienti
Intromisit Investivit et in actuali et pa
cifica nemine impugnante et Contra
dicente reliquit possessione de quo prae
sentem idem Nobilis fecit Relationem

Actum In Siepre In Terminis Communibus
Terrestribus Plocensibus Feria ~~Tertia~~ Tertia
~~Quarta~~ Ipso Die ~~Sexta~~ Festi Sanctae Hedvigis Viduae
Electae Dei scilicet Die Decima Quinta
mensis Octobris Anno Dni 1787 Jdo

Mci Robertus ex olim Mca Marianna Rosiszewska Pro
genitus ab Una, atq Josephus ex olim Mca Eleonora
Czernicka Progenitus Parte ab altera Kampenhauzeny

Fratres Inter se

Fratres Inter se Germani olim Mci Joannis Kampen
hauzen Succamerariae Parnaviensis Filij Sani plter
Existens Rndo Ruerunt Quia Ipsi Contractum Certum
Resignatorium Intuitu Bonor Stopino Pianki et Kownatki
In Pltu Plocen et Districtu Sepiriensi Consistens Inter
se Recognoscens In Papiro Sigillat Grossis argentei
unius Die Decima Mensis Septembris anno praesenti
Initum et Confectum manibusque suis ac amicor Subscript
In omnibus Eiusdem Contractus Punctis Clausulis Liga
mentis Foro vadio Caeterisque Contentis approbant
Confirmant et roborant his suis Pblibus Recognitionibus
Praemissa firmant. Robert Kampenhauzen mp
Josephus Kampenhauzen mp

Mcus Robertus Kampenhauzen olim Mci Joannis Kam=
penhauzen Succamerariae Parnaviensis Filius ex olim
Mca Marianna Resiszewska Progenitus Sanus
plter exens Rndo Rvit Quia Ipse Mco Josepho
Kampenhauzen Fratri suo Germano ex olim Mca
Eleonora Czernicka In Primo matrimonij Thero
Progenito Eiusque Ltmis Successoribus Jam ex nunc
Defacto Satisfaciendo Contractui Resignatorio
Die Decima Mensis Septembris anno praesenti
Inter se Recognoscens ab una et Eumdem Mcum Fratrem
Parte ab altera Initio et Confecto actisque Praesenti
Die hodierna Roborato Bona sua Tabellia Integra
Stopino et Pianki atque Kownatki In Pltu Plocen

et Districtu

et Districtu Sieprcen Consistens Lit et Jacen Cum omni et Integro
Jure suo Dominio Proprietate Propinquitate hereditate
Titulo Hereditatis ac Cum omnibus Eorumque Bis utilita
tibus usibus Fructibus Proventibus Commodis et Emolu
mentis Cunctis nec non arejs Curijs aedificijs et Structuris
Quibuscunque Curialibus et Villanis Hortis Pomarijs agris
Pratis Campis Sylvis Borris Nemoribus rubetis Virgultis
mericis Indaginibus ~~agris~~ ~~Stagnis~~ Palludibus Piscinis
aquis Stagnis Piscinis Piscinulis Fluvijs Fluminibus
aquarumque Quibuscunque Decursibus Inseminationibus utrisque
Agmalibus et Vernalibus Subditis Denique Cunctis tam
ad praesens in fundo reperibilibus quam Profugis
Cmethonibus Hortulanis Inquilinis Eorumque uxoribus
Liberis Pueris Pecoribus Pecudibus Juvaminibus
Datijs Decimis Tributis Vigilijs Dierum Laboribus
ac Cuncta Ipsorum Substantia et Suppellectili
Domestica ~~[illegible]~~ Tabernis Tabernatoribus
attinentijsque et Pertinentijs nullis Penitus exceptis
nec pro se seu alio quopiam modo reservatis verum
Ita Latae Longe Circumferentialiterque prout Dicta
Bona In suis metis Limitibus et Granitiebus
ab antiquo extabant et hucusque extant Pura
mera et Irrevocabili Donatione hinc et ab actu
praesenti In Perpetuum ~~Pura mera et Irrevocabili~~
~~Donatione~~ Dat Donat vendit Inscribit et
Resignat Intromissionem ex nunc admittit Tuitionem
Generalem et Evictionem Specialem ab omnibus
In Genere Impedimentis Cavet Idque sub Da
mnis Tribus pro Quibus Cit Ubique suis Cum Posteris
respondebit Peremptorie.

Robert Kampenhausen

Transportatio Quietationis de Pretio ~~super~~ de Summa 3 1800
FP. recognit In Papiro Sigillat Florenorum de Suscept

Meus Robertus Kampenhauzen olim Mci Joannis Kampen
hauzen Succamerarius Parnaviensis Filius ex olim Mca
Marianna Rosiszowska Progenitus Sanus pltr exens
Rndo Rnt Quia Ipse Mcam Josephum Kampen
hauzen Fratrem suum Germanum ex olim Mca Eleonora
Czernicka In Primo matrimonij Thoro Progenitum Eiusq
Ltmos Successores de Summa Triginta Unius Millium
octingentorum Florenorum Polonicalium Pro Pretio Bener Stopino
Pianki et Kownathi Die hodierna per se Recognoscendo
Eiusdem Mco Fratri Resignat Includendo onera In Contra
ctu Specificat et Eius ad Pacificandum Coassumpta nec non Denum Manicale In ~~Pretium~~ Summam supra
Ligni ~~Ultra~~ Provenientem ob Levat Itaq Summam Undecem
millium Quingentorum Septuaginta Trium florenorum Grossorum
viginti Sex Polonicalium Ultra onera Provenientem restantem
Subscriptq sibi ad mentem Contractus Suprascripti
Resignatorij Satisfactionem Quietat Emittit et Liberat
absolutumq facit atq Pronuntiat nihil sibi suisque
Successoribus Pretensionis reservando hac suae Pli
Rnae promissa firmamq Contractu Resignatorio
Die Decima Mensis Septembris anno presenti Inter
se Rentem ab una et Eiusdem Mcum Fratrem Parte ab altera
Inito et Confecto actisq presenti Die hodierna roborato
Constituto.

Robert Kampenhauzen
mp

Mca Seraphina Rokossowska olim Mci Adami
Rokossowski Filia Cum olim Mca Marianna
Bazanowna Progenita Mci vero Josephi Kampenhauzen

Succamerarius

Succamerariae Parnaviensis Consors Idque in assistentia
Eiusdem Mei Mariti sui Pltes Circa Eamque adstans
agens Sana pltes Exens Rndo Rist Quia Ipsa
Mcos Robertum Kampenhauzen Succamerariae Parna
viensis atque Paulum Sutkowski Dapiferum Lukoviensem
Eorumque Ltmos Successores de Summa Decem Millium
Florenorum Polonicalium Actis Crem Plocensis Feria Quarta
In vigilia Festi Nativitatis Sancti Joannis Baptistae
scilicet Die vigesima Tertia mensis Junij anno
1779no Per Eundem Mcum Robertum Kampenhauzen
In Bonis Lukomie in Terra Dobrinensi et Di
strictu Rypinensi Consistens Sibi Renti modo Sim
plicis Debiti Inscriptas Decretoque Castrensis Bobro
vnicensis Feria Tertia post Mm Sanctissimae et In
dividuae Trinitatis scilicet Die vigesima octava
mensis Maij anno praesenti Inter se Rentem ab una
et Mcum Sutkowski In Contumatiam Mei Eiusdem
Mci Roberti Kampenhauzen Parte ab Altera
Lata Sibi Renti una Cum Provisione ac Marcis
In Sublationem Condemnationum ac Poena Lucta
adjudicata ob Levata Itaque Praemissam Summam
de Manibus Mci Roberti Kampenhauzen Subsecutaque
Summae Originali Decem Millium florenorum Polon
In Bonis Stopino Pianki et Kownatki per suae
Recognoscentis Maritum Die hodierna Locatio
nem Praestitamque Sibi Plenariam ac Sufficientem
Satisfactionem Quietat Emittit et Liberos
absolutosque facit atque Pronuntiat nihil sibi

suisque

Suisque Successoribus ad Praemissam Summam Praetensionis Reservando Qui nimo Inscriptionem Supra de actu exarat Rigorem Decreti Suprascripti Condemnationem In Trino Satisfactorio totumq ac Integrum Processum Tollit Cassat mortificat et annihilat Perpetuo ac in aevum hac sua Pli Rne Promissa firmans.

Serafina z Rokosowskych Kampenhauzenowa RW
Josephus Kampenhauzen mpp

Actum in Raciąz in Trnis Communibus Trnibus Plocensibus Districtuum Raciąziensis Simul et Plonscensis una Cum Continuatione anteriori Causae Feria Secunda Post Trum Sancti Lucae Evangelistae Proxima scilicet Die vigesima Prima mensis octobris anno Dni 1782 vigore Legis Protractis

Coram MM Joanne Gumowski Judice Antonio Wozniecki Subjudice Francisco Czołkowski Notario Trnibus Plocen

Mci Josephus Wągrodzki Judex Castren Zakroczymen et Elisabeth de Nowowieskie Primi olim Mci Ignatij Wessel Dapiferi Siepriensis Secundi ad praesens voti Invicem Conjuges et quidem Consors in assistentia ejusdem sui mariti ab una, atque Antonius et Franciscus Weslowie Dapiferi Siepriensis olim Mci Ignatij Wessel Dapiferi Siepriensis Filij ex Eadem Mca Elisabethae Nowowieska in Primo Matrimonij Thoro Progeniti Parte ab altera Sanipltes Existentes Rndo Rverunt Quia Ipsi Complanationem Certam Die vigesima Septima mensis Septembris anno praesenti in Papiro Sigillat Grossi argentei unius Conscript Manibusque suis ac amicorum Subscript In omnibus Ejusdem Complanationis Punctis Clausulis Ligamentis Foro Vadio Caeterisque Contentis approbant Confirmant et roborant Idque sub Damnis Trnibus pro Quibus Cit In Foro Competenti respondebunt sui cum Posteris. Josephus Wągrodzki Judex Castrensis Zakroczymensis

Elżbieta Wągrodzka 1.5.2 mp

Antoni Wessel mp

Franciszek Wessel mp

Mci Josephus Węgrodzki Judex Castren Zakroczimen
Et Elisabeth de Nowowieskie Primi olim Mci Ignatij
Wessel Dapiferi Siepricen Secundi ad praesens voti Inocen
Conjugis et quicq Consors In assistentia Quicq sui Mariti
ab Una, atq Antonius et Franciscus Weslowie Da
piferice Siepricen olim supradicti Mci Ignatij
Wessel Dapiferi Siepricen Filij ex Eaq Mca Elisa
bethe Nowowieska In Primo matrimonij Thoro Progeniti
Parte ab altera Sani pltes existen Rndo Rverand
Quia Ipsi ~~[illegible]~~ Insistendo Cempla
nationi Certae Die Vigesima Septima Mensis
Septembris Anno praesen Inter se Recognoscen Initae
et Confectae actisque Praesen Die hodierna Roborat
et approbatae ~~[illegible]~~ se se mutuo et quicq Mcus
Węgrodzki Judex Castren Zakroczimen Mcus Antonius
et Franciscus Wesle Dapiferice Siepricen de
Summa Triginta Millium Florenorum Polonicalium
actis Crem Zakroczimen Die Sexta Mensis Julij
Anno 1773to per Mcam Elisabethem de ~~[illegible]~~
Nowowieskie Węgrodzka Eiusq Mco Josepho Węgrodzki
Judici Crem Zakroczimen tanquam Protunc Futuro Marito
modo Simplicis Debiti Inscripta tum alijs Summis
In Deportationem Oneriorum In Substantia Weslowiana
se se extendens per se ~~[illegible]~~ Exolutis Cemplanationeq

Supra de Dat

supra de Data exarat Specificat et Liquidat Jam
autem Mci Antonius et Franciscus Weslowie Mcum
Wągrodski de Summis Prima quinque Mille Florenorum
Polonicat a Mco Pęczkowski per Eumque Mcum
Wągrodski Levat et Jnsem Eorumque Mcor Weslow
Inscripta altera quoque Nongingentorum Quinquaginta
Duorum florenorum Grossorum Sex Polonicat de Manibus
Mci Niszczyski Vexilliferi Sieprcen per Praedictum
Mcum Wągrodski Levat ex obligatione Bd
uniecka restanque Profectitia Eorum Mco Wesle
Recognoscen Respicien Tertia denique Decem
millium Sexcentorum Quadraginta Octo florenorum
Grossorum Quindecem Polonicat per Eumque Mcum
Wągrodski Judicem Crem Zakroczimen a Mco
Niszczyski Vexillifero Sieprcen Concredit ~~per~~
Mcorum Wesle Recognoscen per Eumque Mcum
Niszczyski Cessa et In Complanatione Supra
de Data Specificat Liquidat necnon Rebus
mobilibus Juxta Registrum per Mcam Elisabethem
de Nowowieskie Wągrodska Conscriptum ~~Post~~
~~alii der~~ Specificat post olim supradictum
Mcum Ignatium Wessel Dapifer Sieprcen Maritum
suum Derelict ~~Jusque ut~~ Denique utraque
Partes tam Mci Wągrodscy quam Mci Weslowie

de omnibus et singulis Pretensionibus tam
Ex re Juris adcitalitij ab olim Mco Ignatio
Wessel Mcae Wągrodzkae Sorori quam ex
quovis fonte Pululantibus ad se abinvicem
habitis et formatis mutuo se se et abinvicem
Quietant Emittunt et Liberos absolutosq
se se faciunt et Pronuntiant nihil sibi
suisque Successoribus ob subsecutam ad
mentum ~~[illegible]~~ Complanationis supra
de Data Exarat Satisfactionem Pre
tensionis Reservando Respectu ac in eorum
his suis Pblibus Rnibus prima firmam
Josephus Wągrodzki Judex Castrensis Zakroczymensis mpria
Elżbieta Wągrodzka 1.5.2. mpria
Antoni Wessel mpria
Franciszek Wessel mpria

Mca Elizabeth de Nowowieskie Primo olim
Mci Ignatij Wessel Dapiferi Sieprcensis Secundi
ad presens voti Mci Josephi Wągrodzki Judicis
Castrensis Zakroczymensis Consors Jdque in assistentia
Mcorum antonij et Francisci Weslow Dapiferi
Sieprcensis Filiorum suorum in Primo matrimonij Thoro
Procreatorum agens Sana pltes exens Rndo Rgdo

Quia Ipsa

Quia Ipsa Mcum Josephum Węgrodzki Judicem
Castrensem Zakrocimensem Maritum suum de Summa
Quindecem millium octingentorum viginti Quinque
Florenorum Grossorum viginti Septem Polonicalium ad Complementum
datis de Bonis Paternis Nowowiesianis et
Maternis Karwosieccianis Decreto Compromissariali
anno 1777. sibi Renti adjudicata de Ma
ribusque Mci Thomae Nowowieski Venatoris
Visogrodiensis Levata actisque Praesentibus Zakrocimensibus
die vigesima quinta mensis Junij anno 1777mo
per Eumdem Mcum Maritum sibi Renti modo
Simplicis Debiti Inscripta Complanationeque
Certa die vigesima Septima mensis Septembris
anno praesentis Inter se Rentas et Suae Rentis
Maritum ab una et Eumdem Mcis Wesle Parte
ab altera Inita et Confecta ~~Judicio~~
actisque Praesentibus Die Hodierna Roberata
Judicitata ob Subrecum ad Mentem Prae
insertae Complanationis Satisfactionem Quietat
emittit et Liberum ac Immunem facit atque
Pronuntiat nihil sibi suisque Successoribus
Praetensionis Reservando Perpetuo ac irrevocabili
Inscriptionem debiti Cassat et annihilat

Elżbieta Węgrodzka 152 mp
Antoni Wessel mp Franciszek Wessel mp

Gnesi Gaspar Grąbczewski olim Gi antonij Grąb
czewski Filius ex Gra Rosalia Bęska Primi
olim Predicti Gi antonij Grąbczewski secundi
ad presens voti Gi Simonis Głazewski Conte
In Primo Matrimonij Thoro Progenitus ab
una, Et Simon Głazewski suo et Gnosae Ro
salie de Bęskie Contis suae Pro qua Pacem
Cavet et se Inscribit nomine Parte ab altera
Sani plter existenq Rndo Rverunt Quia Ipsi
se se mutuo et abinvicem et quicq Gnosus Grąbcze
wski de Restitutione rer mobilium Inventa
rior ac omni Suppellectili Domestica Post
olim Suprascripti Gnum antonium Grąbczewski
Sui Reutis Parentem Derelictor Jam autem
Gsus Głazewski de manifestatione Coram actis
Presenq in Plonsko Feria Secunda post Tm
Sanctissimae et Individuae Trinitatis scilicet
die vigesima Septima mensis maj anno Presenq
Per se Contra Eumq Gnum Grąbczewski facta
utriq vero de omnibus et Singulis Praeten
sionibus abinvicem Contra se formatis ex
quovis fonte Pululanq se se mutuo et
abinvicem Quietant Emittunt et Libere
absolutoq se se faciunt atq Pronuntiant
nihil sibi suisq Successoribus abinvicem
adesse

ad diem hodiernam Pretensionis Reservando
Quinimo Maiores Processusq ad Judicium Praesens
Ducti Tollunt Cassant mortificant et Annihilant
Perpetuo ac in aeum his suis Pilibus Rubris
praemissa firmant.

Kacper Grąbczewski RT.
Szymon Głazewski RT.

Generosus Gaspar Grąbczewski olim Antonij Filius
ex Gra Rosalia Bęska Primi olim Gri Antonij
Grąbczewski Secundi ad praesens voti Gri Simonis
Głazewski Conte In Primo Matrimonij Thoro
Progenitus Sanus Alter exeus Rndo Rist Quia
Ipse Gros Simonem Parentem et Casimir
Filium Głazewskie Eorq Ltmos Successores
et quicq Gnum Simonem de Summa Ducentor
Quatuordecem Tynę actis Crem Plocen Feria Se
cunda in vigilia Festi Nativi Sancti Joannis
Baptistae A 1755to anno per Eumq Gnum
Simonem Głazewski Sibi Renti in Bonis Tyski
modo Simplicis Debiti Inscripta Jam autem
Gnum Casimir Filium de Quottis Prima quicq
Trium aureor Hungaricat et florenq Trium Polon
Pro Equo modo Licitato a se Rente accepto
altera quoq Trium aureor Hungaricat ad Com
pactum verbale a se Rente Concredita obLevat

Itaq promissas Summas pro tanto Sibi Plenariam ac Sufficiendam satisfactionem Quietat Emittit et Liberos absolutq facitatq pro nuntiat perpetuo ac in eorum hac sua Pbli Rne promissa firmam.

Kacper Grzybczewski RT.

Actum In Raciąż In terminis Communibus Terribus Plocz Districtuum Raciąż sec. Simul et Plonsecz Uera cum contenuatione Antenorum Causarum Sabbo Antettum SS Simonis et Judae Aplorum posuiet die Vigesima sexta Mensis Octobris A D 1782 vigore legis protractis

GG Adamus Bogdanski Ob Joannis Filius ex Ob G Sophia Charynska progenitus ab una et G Simon Bogdanski Ob Jacobi Filius ex Ob G Martianna Pęska matrimonialiter progenitus parte Ab altera Sani prialiter RR quia Ipsi Contractum certum respectu resignationis sortis super Bonis Pęsy Parva In Pltu Plocz et Districtu Raciąż sec. Sibi et Jacz Inter se hic in Raciąż sub celebratione Judicionum Terminum Plocz die Vigesima Quinta Mensis Octobris Anno praesez videlicet die hesterna actum hunc praecedente initum et Confectum manibusq suorum Recognoscentium et Amicorum Subscriptum Vadio Quingentorum Florez Pol firmatum in omnibus ejus punctis Clausulis ligamentis foro Vadio caeterisq contentis approbant Confirmant et Ratificant

cant idq sub damnis Terribus proquibus
Pitati respondebunt Suis cum posteris
Adam Bogdanski r.l.
Szyman Bogdanski r.t.

G Adamus Bogdanski Ob Joannis Fili
us ex Ob G Sophia Charzynska progeni
tus Sanus prialiter RR quia Ipse G
Simoni Bogdanski Ob Jacobi Filio ex Ob
G Martianna Pęska matrimonialiter pro
genito et ejus Ptimis Successoribus totam
et Integram Sortem Suam hereditari
am Obligatoriam Paternam Maternam
post Parentes Suos in Se Recognoscen
Jure Naturae devolutam In et Super
Bonis Pecq Parva In Pltu Ploeq et
Districtu Raciq sq Sito et Jacq Jam
ex nunc cum omni et Integro Jure Suo
Dominio proprietate propinquitate titu
loq hereditario ac cum omnibus prae
dictae Sortis utilitatibus Usibus fruc
tibus et Commodis ut pote Arcis Edi
ficijs agris Pratis Campis Silvis Ber
ris Rubetis Nemoribus aquis Stagnis
piscinis piscibus fluminis Flumi
bus aquarumq quarumvis decur
sibus pertinentijsq generaliter omnibus
et Universis nihil prose et Suos Suc
cores excipiendo aut modo quovis re

servando

resignando. Sed ita late longe circum-
ferentialiterq; prout eadem Sero in Suis
metis et limitibus ab Antiquo extat
et extenditur pura mera et irrevo
cabili donatione adhaerendo Contractui
Resignatorio inter se Rgscitem ab una
et eundem G Simonem Bogdanski par
te Ab Altera hic in Racionem die haester
na actum hunc praedente inito et
Confecto actisq; praesenti die hodierna
roborato dat donat vendit Inscri
bit et Resignat Intromissionem
ex nunc admittit tuitionem gene
ralem et cisctionem Specialem ab
Omnibus ferme Impedimentis Cavet
et Se de Bonis Suis Inscribit idq; Sub da
mnis Tenibus pro quo citatus respon
debit Suis cum posteris

Adam Bogdanski rt.

G Adamus Bogdanski Ob Joannis Fi
lius ex Ob G Sophia Charynska proge
nitus Sanus mialiter RR quia Ipse
G Simonem Bogdanski Ob Jacobi Fi
lium ex Ob G Martianna Pęska pro
genitum Fratrem Suum Patruelem
Germanum et ejus Ctimos Successores
de Summa Centum Decem Florenorum Pol
ex majori Summa Quingentorum Florenorum

Pol

pro praetio sortis in Bonis Pęzy Pania in
Pltu Plocen et districtu Raciąscen Sito et Jacen
per se recognoscen die hodierna resignata
Contractu Resignatorio inter se Rgnę Ab
una et Cunctę G Simonem Bogdanski Par
te ab altera hic in Raciąz die haesterna
actum hunc praecedente inito et Confecto
actisq praesen die hodierna Approbato
constituta et Condictata ultra Summam
Trecentorum Nonaginta Flor Pol per se
Recognoscen in fundo circa G Simonem
Bogdanski Juniquiesitorem pro deportan
dis Oneribus ad praesen latentibus relictam
restanti profectitia tum de quota Trigin
ta Flor Pol in vim doni manicularis eo
dem met Contractu determinata ob lae
vatam eandem Summam centum Decem
Flor Pol tum seorsivam Quotam Tri
ginta Flor Pol pro dono manicularis
Subsecutam episcopi Summae et quotae Sibi
recognoscen per eundem G Simonem Bogdan
ski exolutionem quietat emittit et liberum
absolutumq facit ac pronuntiat perpetuo
et in aevum hac sua prorali rgne praemissa
firmante

Adam Bogdanski V.A.

Actum In Raciąz In Trnis Communibus Trnibus
Plocen Districtuum Raciąscen Simul et Plon
scensis Feria Secunda Ipsa Die Festi Sanctorum
Simonis et Judae Aplorum scilicet Die
vigesima octava mensis octobris Anno
Domini 1718 Jelo vigore Legis Protractis

Praesens Praestatio In Protocollo Sigillato in Papiro Duorum Grossorum
Argenteorum a Thesauro Regni Signata suscepta

Pbli Rndmus adalbertus Ubysz Canonicus Colle
giate Plocen olim Jacobi Filius Sanus pter
Rndo Rcit Quia Ipse Mco adalberto Kosinski
Pincernicl Plocen Ejusq Lrmis Successoribus Jam
ex nunc et Defacto Locum Thomam de Bonis
Satkowo sui Rentis Haeredit Divisione Frater
na sibi Recognoscen Cessum Nativum Subditum
cum omni et Integro Jure suo Dominio Pro
prietate Propinquitate ac cum omnibus Ejusq
Subditi rebus mobilibus vestibus vestimentis
Subditatu Dies Laboribus Cunctaq obedientia
per Ipsum Praestari solita hinc et ab actu praesenti
Pura mera et Irrevocabili Donatione et Hoc
In Commutationem Lri Thomae de Bonis Wierzbowo
Subditi adpraesens in Bonis Osiek existen Dat
Donat Inscribit et Resignat Tuitionem gnalem et
Evictionem Specialem ab omnibus Impedimentis
Cavet et se Inscribit Jdq sub Damnis Trribus
Pro Quibus Utique respondebit Hac sua Pbli
Rnae praemissa firmam. ff adpraesens in Bonis
Capinogora ~~[illegible]~~ Regalibus existen.

X Wojciech Ubysz mpp.

Pbli Rndmus adalbertus Ubysz Canonicus Colle
giate Plocen olim Jacobi Filius Sanus pter
Rndo Rcit Quia Ipse Resignationem Per
Gnum Franciscum Ubysz suj Rentis Fratrem
Germanum Super Loam Catharinam adamowna

Adamowna de Bonis Sathowo Subditam
Nativam Divisione Fraterna Sibi Rentis Cessam
Coram actis Crem Ciechanovien In rem Mci
Adalberti Kosinski Pincernicae Plocen facta
approbat Confirmat et roborat atq rathi
ficat nihil Omninus de Causa et actione
Judiciaria Intuitu Praedictae Subditae ad Ju
dicium Contra Praedictum Mcum Kosinski
ex Parte sui Rentis Instituti Eumq Mcum Kosinski
Quietat Emittit et Liberum absolutumque
facit atq Pronuntiat Processum totum ac
Integrum tollit Cassat mortificat et an
nihilat Perpetuo ac in aevum hac sua Prlis
Rne pmissae firmam. Jo Wojciech Ulysz mpp.

GG Simon Gutkowski Ob Adami Filius ex Ob G
Barbara Pigrzynska Matrimonialiter pgeni
tus ab una et Josephus Rudowski GG Gabrielis fi
lius ex G Catharina Rybicka pgenitus Sani
pnaliter RR quia ipsi Contractum certum
respectu Resignationis Sortis In Bonis Kra
czewo In Pltu Ploc et Districtu Racio sig
sibi inter se Recognoscen In Ciecierskie Die
Vigesima Quarta Mensis Octobris Anno
praesen initum et Confectum manibusq
suorum Recognoscen et Annuiorum Subscri
pto Vadio summae Mille Ducentorum Flor Pol
Firmatum in omnibus ejusq Contra
ctus punctis Clausulis ligamentis foro
vadio caeterisq Contentis approbant Confir
mant et ratificant idq sub damnis Tem
bus pro quibus Cum respondebunt suis cum posteris
Simon Gutkowski Ob.

Jozef Rudowski mpp

G Simon Gutkowski Ob Adami Filius
ex Ob G Barbara Piaczynska progenitus
Sanus prorsus RR quia Ipse G Jose
pho Rudenski G Gabrielis Rudowski Filio
ex G Catharina Rybicka progenito ejusq
ultimis Successoribus totam et Integram Por
tem Suam Mblem et Immobilem Pa
ternam Maternam Haereditariam Obli
gatoriam se Recognoscit modo quovis concer
nens In et Super Bonis Oniczewo In Pltu
Plocz et Districtu Raciąscz Sito et Jacentem
Jam ex nunc cum omni et Integro Jure Suo
Dominio proprietate propinquitate titulosq
haereditario ac cum omnibus ejusd Sortis
Utilitatibus usibus fructibus et Commodis
ut pote aedificijs Arcis hortis agris pratis
Campis Bonis nubetis nemoribus aquis
Stagnis piscinis piscibus fluminis flu
minibus aquarumq quibusvis decursibus
pertinentiisq et attinentiis generaliter omnibus
et universis nihil quidquam sibi et Suc
cessoribus Suis excipiendo aut modo quo
vis reservando sed ita late longe Circum
ferentialiterq prout eadem metae Sors
in suis metis et limitibus ab Antiquo
extant et extenduntur pura mera et irre
vocabili donatione adhaerendo Contractu
In Ciecierski die Vigesima Quarta mensis
et Anni praesentis inter se Recognoscit ab una
et eundem G Rudowski Parte ab Altera initi
et confectu actisq praesentis hodierno sub Actu
roberato dat donat vendit inscribit et re
signat Intromissionem ex nunc admit
tibit tuitionem generalem et evitionem
ab omnibus ferme impedimentis Cavet et
inscribit idq sub damnis Tenibus pro quibus
citatus respondebit Suis cum Posteris

Simon Gutkowski rt.

G Sophia Kwasiemberska Gtis Stanislai
Filia ex Otto G Joanna Goszczynska pro
genita G vero Antonij Gutkowski Con
sors Ultima In Assa ejusdem Sui manti
Sana pnaliter RR quia Ipsa G Paulum
Kwasiemberski Fratrem Suum Germa
num ejusdem Ultimos Successores de Summa
Centum Octuaginta Septem Florenorum Prosso
rum Quindecim Pol in ejus Successionis
post Otto G sam Catharinam de Umin
skie G Caroli Niedrowski Contem Steri
libus fatis decessam ex Bonis Rybitwy
Kokoszki profectitia in se Recognoscens
Jure naturalis Successionis devoluta
de manibus G Antonij Kondracki earun
dem Sortium In Bonis Rybitwy Ko
Kokoszki Sit haeredis die hodierna
levata ob subsecutam sibi sufficien
tem Satisfactionem per Maritumque
Suae Recognoscens in Sorte Bnum Gut
kowa factam die hodierna recompen
sam quietat emittit et liberum abso
lutumque facit ac pronuntiat perpe
tuo et In aevum hac Sua pnali re
cognitione praemissa firmans

Sofia z Kwasiemberskich Gutkowska r.t.
Antoni Gutkowski r.t.

Praesens Quietatio est In Protocollo ad Papum Adhaetano Regni in quota Duorum Grossorum Argentinorum Signata Suscepta

Generosus Nicodemus Goszczynski olim Pauli Filius ex
olim Gra Marianna Ciołkowska Progenitus Suo
et Gri ~~[illegible]~~ Melitonis Goszczynski olim Caje
tani Filij Filiastri suj Germani ~~[illegible]~~ Minoren
nis Pro Quo ~~[illegible]~~ In quam Plenissi
ma Juris forma Pacem Cavet et se Inscribit
Nomine Sanus pltor Rndo Rist Quia Ipse Gnoso
Antonio Kondracki olim Michaelis Filio ex olim
Gra ~~[illegible]~~ Barbara Miecznikowska Progenito Gnoso
Lmis Successoribus Jam ex nunc et Defacto
Satisfaciendo Contractuj Resignatorio In Kwaniborzyno
Die Decima Octava mensis Junij anno pscr
Inter se Rentem et cujus nne Recognoscit atq Gnoso
Stanislaus Goszczynski suo et Gri Thomae Goszczyn
ski Fratris Sui Germani nne ab una, et Eumq
Gnoso Kondracki Parte ab altera Jnito et Confecto
Sortes Suas et alterq ~~Fratris suj~~ Filiastri suj
hereditate obligato Paternas maternas mobiles
Immobiles In se Recognoscen et alterq Filiastrum
Post Parentes ac alias quascis Personas Devoluto
In Bonis Rybitwy Kokoszki et Zamoscie In
pltu Plocen et Districtu Plonscen Consistenq
sit et Jacenq Cum omni ac Integro Jure suo
Dominio Proprietate Propinquitate Titulo
hereditate ac Cum omnibus Earumq Sortium
Utilitatibus Usibus fructibus Commodis ac
Emolumentis Cunctis ut pote arejs Hortis
agris Pratis Campis Sylvis Borris rubetis

meriis

mericis Indaginibus aquis Stagnis Piscinis
Piscinalibus Fluvijs fluminibus aquaeq Quibuscis
Deursibus edificijs attinentijsq et Pertinen
gnaliter omnibus et Singulis nihil sibi suisq
Successoribus / Praeter Liberam In Sylvis Propter
se ~~[illegible]~~ et Filiastri suj in perpetuum exci
sionem / reservando pura mera ac
Irrevocabili Donatione Dat Donat
vendit Inscribit ac Resignat Perpetuo
ac in eam Intromissionem ex nunc admittit,
Tuitionem gnalem et Evictionem Specialem
ab Omnibus In Genere Impedimentis Cavet
~~et Jd~~ sub Damnis Tribus pro Quibus
Cito ubiq Respondebit suis Cum Posteris.
Nikodem Goszczyński mpp

Transportatio Quietationis de Pretio in Protocollum
Sigillat in Papiro florenq unius Suscept Super
Summam 750 florenq Pol recognit

Generosus Nicodemus Goszczynski et Pauli Filius
ex olim Gra Marianna Ciołkowska Progenitus
suae et Gre Melitonis Goszczynski olim Cajetani
Filij Filiastri suj Germani Minorennis
Proquo ~~[illegible]~~ in quam Plenissima Juris
forma Pactum Cavet et se Inscribit Nomine

Sanus

Sanus pater Rndo Rist Quia Ipse Gnus auto
nium Kondracki olim Michaelis Filium Ex
olim Gra Barbara Mieczniowska Prae
nitum Eiusq Ltmes Successores de Summa
Septingentor Quinquaginta Florenorum Pol Pro
Pretio Sortium Br Rybitwy Kokoski et
Zamoscie Provenien Contractu Resignatorio
die Decima octava mensis Junij anno
praesenti Inter se Rentem ab una et Eunem
Gnum Kondracki Parte ab altera Inclto
et Confecto Constitut Et quia Pro Capite
Suj Rentis In Summa Trecentor Septua
ginta Quinque Florenorum Jam autem Pro
Capite Gri Melitonis Goszczynski In Simili
Summa Trecentor Septuaginta Quinque
florenorum Concernen ob Levat Itaq Promissam
Summam Septingentor Quinquaginta florenorum
Pol praestitamq sibi Plenariam ac Sufficien
tem Satisfactionem ac Subsecut Summae Trecen
tor Septuaginta Quinque florenorum Pol pro Ca
pite Gri Melitonis Goszczynski Minoren
nis per se Rentem In Bonis Goszczyno
kotary Locationem Quietat emittit et Liber
absolutumq facit atq Pronuntiat nihil
sibi suisq Successoribus Praetensionis Reservando

reservando hac sua Rli Rnd praemissa
firmam Nikodem Goszczyński mpp

G Simon Gutkowski Ob Adami Filius
ex Ob G Barbara Pięczynska matrimo
nialiter progenitus Sanus pnaliter RR
quia Ipse G Josephum Rudowski G Gabri
elis Rudowski Filium ex G Catharina Ry
bicka progenitum ejusq tlimo Successores
de Summa Sexcentorum Florq Pol ex
Majori Summa Mille Ducentorum Florq
Pol Contractu Resignatorio In Pieczeńsk
Die Vigesima Quarta Mensis et Anni
Curen Inter se Recognoscen ab una
et eundem G Rudowski parte Ab Altera
initio et Confecto actisq praesen hodier
no Sub Actu roborato pro praetio Sortis
in Bonis Knurzewo In Pltu Plocen et Distri
ctu Bilsecen Racionis Sub die hodierna
ejusq G Rudowski per se recognoscen resi
gnatae provenien Ultra Similem Sum
mam Sexcentorum Florq Pol hocce Contra
ctu pro pacificatione in dote G Agnethis
Gutkowska Sororis Suae Recognq Quero
Pauli Rutkowski Consortis restantem
se Recognoscen Concernen Quietat emittet
et liberum Absolutumq facit ac pronun
tiat perpetuo et in eiusdem hac sua pnali Rgne
praemissa firmam Ob praestitam Sibi Suffici
entem Satisfactionem realemq praemissae Summae Sexcen
torum Florq Pol exolutionem Simon Gutkowski vt

Praesen Quietatio ext Suscepta In Protocollo in Papiro Unius Florq Pol
a Thesauro Regni Suscepta

Actum in Raciąż in Terminis Communibus Fratribus Plocensibus Districtuum Raciąziensis Simul et Plonscensis Feria Tertia In Crastino Festi Sanctorum Simonis et Judae Aplorum scilicet Die vigesima Nona Mensis Octobris Anno Domini 1782 vigore Legis Protractis

---

MRSP Joannes Kawczynski de Kliczewo Authus et Juratus Palam Rut Quia Ipse Habitis Secum Nobis Hyacintho Worowski et Stanislao Pruszczynski In Majus Testimonium Sibi assumptis ex requisitione Officiosa Ipsorum Stanislaj et Martini Tyskich fuit Die hodierna In actu Contenta In Bonis Tyski Illicesq Condescendendo Requirendo vigore Divisionis fraterne Inter Ipsos factae Eorum Requirens in Sortes Ipsorum vigore Divisionis Concernendo Intromisit Investivit ac in Pacifica Possessione nomine Impugnandi nec Contradicendi Reliquit de Quo Praesens Ipse Mihi fecit relationem

---

M. R. S. P. Laurentius Biegalecki de Gora authus
et Juratus Palam Rnt Quia Ipse Habitis Secum
Nobis Paulo et Francisco Karwowski In Majus
Testimonium Sibi assumptis ex Requisitione
officiosa Generae Brigittae Archiltowska olim
Generi Francisci Sathowski Relictae Contis Viduae
fuit Die Tertia Mensis et anno praesenti in
Bonis Karwowo Podgorne Ilicque Condescendendo
Requirenti vigore ff Juriam ab Eodem olim Generoso
Francisco Sathowski habitis In Sortem Eiusdem
olim Gsi Sathowski Ipsius Mariti Intro
misit Investivit In pacificaque Possessione
nemine Impugnante nec Contradicente Reliquit
de Quo praesentes Jus Mtis fecit relationem.
ff Juris advitalitij ac alias

M. R. S. P. Simon ~~Wojciechowski~~ Woykowski de
Sokolniki authus et Juratus Palam Rnt
Quia Ipse Habitis Secum Nobis Thomas Ro
gowski et Clemente Janowski In Majus Testi
monium Sibi assumptis ex requisitione
officiosa Generi Stanislai Wołowski fuit Die
Decima Tertia Mensis Septembris anno
praesenti In Bonis Lutomirzyno Kole Kozo
lino Mysłkowo atque Rylitwy Ilicque Conde
scendendo vigore Resignationis Per Mum
Theophilum Zołtowski Venatorem Raciąziensem

Super Praefat

Praefat Bona Lutomirzyno krole atq Sorbes
In Bonis Kozolino Mystkowo et Rybitwy
sit In Personam Requirent Recognit Praefat
Requirens ff Intromisit Investivit In Pacificaq
Possessione nemine Impugnant nec Contradicent
Reliquit de Quo per Jus mtis fecit
relationem ff in Praedicto Bona ac Sorbes

Nobilis ac Spectabilis Simon Cwirczakiewicz
Civitatis Raciązien Proconsul Sanus pltor
Exens Rndo Rnt Quia Ipse Mcum Albertum
Pininski Dapifer Cremenecen Vice Capitaneum
Luceorien Eiusq Lmos Successores de Poena
Quadruplici Quatuor Decem Marcas Polonicas
In Constitutionem Loci Standi Decreto
Judicij per Feria Secunda ~~Secunda~~ Ipso
Die Festi SS Simonis et Judae Aplor anno
pcen Inter Mcas Lugowskie Pincernas Siepreen
et Lgczynskie Camerarios Granitiales Plocen
ab Ulna et Eumq Mcum Pininski Parte ab
altera Lato Mco Casimiro Rokitnicki Succa
merario Sacrae Regiae Mattis adjudicat
per Eumq Mcum Rokitnicki Sibi Renti Scripto
manuali Die hodierna Datuat Cessa
ob Levat Itaq Promissas Marcas de Manibus

Generi Joannis

43a

Gnosi Joannis Turowski Camerarij Trnis Visoq
Praestitanq Sibi Plenariam ac sufficien Satisfa
ctionem Quietat Emittit et Liberum absolutumq
facit atq Pronuntiat Rigorem Decreti quo
ad solutionem Praemissam Marcam tollit Cassat
mortificat et annihilat Perpetuo ac incevum
Lac sua Pbli Rne praemissa firmam.

Szymon Cwirczakiewicz mp

Mus Josephus Jezewski Colonellus Exercituum
Rni Sanus plter exens Rndo Rist Quia Ipse
Gros Antonium Battott et Lunegardim de
Cwaszeberskie Juvicem Conjugis de Aresto
super Lsis Gregorio Parente de Bonis Stropho
wo Subditam tum Nicolaum et Barbara
Juvicem Conjugis Filiis de Bonis Zylowo
aufugos vigoreq Jurium ad Requirend
Pertinen Imposito Coraneq Actis pen Feria Secunda
post Dni Sancti Lucae Evangelistae scilicet Die
vigesima prima Mensis octobris anno pen
per Mlem Rni Glem Providum Adamum Lada
de Dombrowski authum et Jurat recognit
ab Subrenit Suprascripti Subditos Extraditio
nem Quietat Emittit et Liberos absolutoq facit

fauit acty Premundat Respectiue ac in omnem Lac
Jus Pleb Rne promissa firmat.

J Jezewski
Subscr.

Judex Terre Plocz Jn Kowicze ad Ablationa
personalem J Gaspari Kowicki Executionem
Jntra scriptum per Extractum ex Actis Bzeg Ci
uitatis authe exemptam in presentia legit
lata petiit cuius Grossus Argentei cum decla
ratione Arcis Cechas exemptam ad Actas
Actis Jmesz Jmprimis Jnscriptum est in tenore
talem Actum Jn Arce Liechanonen die Vigesima
Quarta mensis July Anno D.ni 1780 Coram
Officio et Actis Bzeg Capitl Cechan Jmmediate
Comparentes JJ Brigitta Ummińska prima Vx
J Simonis Jdzicki Alb ad me eius Vxis Curat.
nij Milanowski Censoris Mater et Barba
Suis Jeziorki Tutrix Jn primis Vxis procre
atis et quib JJ Ummińska Milanowska Jn
Aspa primi Curatoris Antonij Milanowski Mariti
sui Jam RR quae Jsse J Mansuetum Kowa
lski RR JJ Stanislaw Kowalski et Mariannae Ma
dalinska Conjugum Testimonium Actas
Sessores de Summa septingentorum Zlpp
per eumd J Mansuetum Kowalski super
Sortibus Suis hereditt Bonum Gumowo Kowa
de Kamienne et Plaskie Pb Josepho Gra
bi J Marcello Jdzicki Kynetis Patruo Germa
no Stenter vita functis Actis prae ex Anno
1766 modo Obligatorio in empta pun Bus J Mila
nowska Subcecta J Mansuetus Joscielski proprio
successive sub Curatorio Jmentem Amplanetionis in
terse Kynenten Bona et una J Mansuetum
Kowalski parte Ab Altera Jn Gumowo die 24
Mensis July Anno praes. confecti plenaria Le
gitimatione quae tant em eidem Liberum et Abo
lutum fatiunt praemissionem Obligationiam Sym
bolas Capant et Annihilat perpetuo de posterio
Obligatorio condescendunt et eand J Kowalski Hae
derbitatem ex Actis Bzeg Capitl Cechanen Omnibus
manu propria Locus Sigilli Actus Alius plurit Argu
quid Quietationes in Alia praes. Jmpetitionem et Pacta
Vtrorum praemissis Jn suis quietatione de nuo ad cognit

Kacper Kowalski Ex.

Judm Terre Plocey In Raciąż ad Obla
tionem G. Gaspari Koziczki Contractum
Resignationis Sortis Bnum Koziczini
Tworki Inter Partes infra enarrandas
conscriptum manibus Contrahentium
et Amicorum Subscriptum reprodu
centis ad Acticandum Actisq przesey
Ingrossanis Suscepit Intenore Sequenti
Między WmPanem Franciszkiem
Gorskim Niegdy WmPana Jakuba Gor
skiego zniegdy WmPani Zuzanny Stro
szewskiey Spłodzonym Synem Dobr
kuskowa Kmiecie Grabina y Części
na Dobrach Koziczinie Tworkach
w Woiewodztwie Płockim Powiecie
Raciązkim leżących ad praesens w
possessyi zastawney WmPana Ignace
go Unieckiego niegdy Jakuba znie
gdy WmP Katrzyny Bonkowskiey
Spłodzonego Syna In virtute In
scriptionis Obligationis przez pomie
nionego Niegdy WmPana Jakuba
Turskiego przerzeczoney WmPani
Katarzynie z Bonkowskich Unieckiey
teraźnieyszego Possessora Matce In
Castro Płocey Fra Quinta Ante
Flum S. Margarethae Virginis et
Martini Anno 1694 zeznaney zosta
iącey dziedzicem iedney a WmPanem

Fran

Franciszkiem Kozięckim Niegdy Sta
nisława y JmPani Maryanny
z Radratowskim Synem zdrugiey
Strony Stanął Kontrakt y uniczym
niedodmienne firmi roboris posta
nowienie w ten który się wyraża
Sposob iż JmPan Franciszek Gur
ski widząc się bydź nie zyskuią
cym z części pomienionych na Do
brach Kozięcinie Tworkach zostaią
cych prawem dziedzicznym sobie
należących w iedney Possessyi zosta
iących a teraz przez tychże Possesso
row tak w Budynkach zasiewach
iako y przez porozganiane poddanych
zgruntu zdezolowanych tesz same
części Dobr Kozięcina Tworkow
swoie Dziedziczne ze wszystkiemi
tych przyległościami Siedliskami
Ogrodami Polami Rolami Łąkami
Stawamy Sadzawkami Boramy
Lasamy zasiewamy Budynka
my iakie się teraz znayduią Jen
nemu przynależytościami w takey
w iakiey się w tym czasie znay
duią pierze JmPu Franciszkowi
Kozięckiemu wyżey wyrażonemu
y Jego Sukcessorom za summę trzy
tysiące Tynfow Currentis in Regno
monetae

monetę nieznemi Czasy daie dani
ie przedaie y rezygnuie nie sobie
ani Sukcessorom swoim niezosta
nuiąc ani excypuiąc z ktorey Sum
my pro przeto teyże części posta
nowioney JmPan Franciszek Kozię
ki ad rationem wypłacił przy JmPa
Gurskiemu Tynfow Tysiąc y z niey
praesenti Quietatur Contractu a że
tesz Części w zastawney possessyi zo
staiące przez possessorow zastawnych
zdezolowane przeto JmPan Gurski
eminkowac onesz sam przez siebie
emanibus teraznieyszy zastawnych
Possessorow bierze na się onus a JmP
Pan Kozięcki denatarius po eminko
waniu Czych przez JmPana Jun
datora resztuiącą summę Tynfow
Dwa Tysiące ad Complementum
Trzech tysięcy pro przeto postano
wioney circa Recognoscen Denatio
nem na Osobę swoię przez JmPana
Gurskiego ktorą zaraz po eminko
waniu tych części wraz y kind
de przeto Autentyczne zeznać bę
dzie powinien wyliczyć ad manus
JmPana Gurskiego obliguie się

Poddani

Poddani do tych Części należący
ieżeliby się gdy zbiegli znaydowali
ponieważ Ich teraz na Gminie
niemasz maią należeć prawem
dziedzicznym do JMPa Donata
nusza Kozięckiego Possessyi y Pro
tomissyi JMPan Gurski JMPa
Kozięckiemu po ewinkowaniu
Części tychże dopuszcza o wikcyą
generalną ab omnibus impedi
mentis Rzeczy Zapisuie y ten kon
trakt we wszystkich Jego punktach
y kondycyach ziści y dopełni
y Onże Księgami Authentycznie
roborowa nieodwłocznie Strony
Obiedwie Sobie przyrzekaią A to pod
zakładem Summy wyżey wyra
żoney Trzech tysięcy Tyrz propria
tedportanowioney y tekwdami
Ziemskiemi in Casu niedotrzyma
nia Sięgaiącemi się na coszę pod
pisaną Działo się w Kuskowie dnia
Czwartego Miesiąca Lipca Ro
Pańskiego 1765 Franciszek Gur
ski manu propria Franciszek
Kozięcki ręką trzymaną Jan Gunia

wski

wski Przyjaciel przytomny ma
nu propria Roboratio Praesentis Contractus
Tra Tela Intra Octavas Festi
SS Corporis Christi Dni Anno
ejusdem Dnii 1766to per Partes
introcontentas recognita In
quorum fidem me Subscribo
J Modzelewski manu propria post
hujus quidem Contractus Resigna
tionem in Acta praesentis Ingrossatio
nem Jdem Offerendi hunc Con
tractum praesentis Judicij Sui qui
etatione denuo ad Se recepit

Kasper Kosiecki V.t

Judicium Praesens Trre Plocen In Raciąż ad oblationem
Gnoi Gaspari ~~[illegible]~~ Kosiecki Transactionem Infrascriptam
ex actis Orenis Ciechanoviensis authe emanatam Pro re Cujus Interest
Servien Reproducen ad acticam actisque Pacis Ingrossamen
Suscepit In Tenore Sequen /: Actum In Arce Ciechanoviensi
Feria Secunda Intra octavas Festi Sacratissimi Corporis
Christi Dni anno Ejusdem Domini 1766to Coram officio
et actis Orenis Capitis Ciechanoviensis plures Comparentes Gni
Franciscus Gorski olim Jacobi quondam Jtem Jacobi Filij
Filius Bi Koskowo Kmiecie et Sortis in Bonis Kosięcino
Zwarki sit dicta Gurszczyzna Cum attinentijs Haeres
ab una, et Gnus Franciscus Kosiecki olim Stanislaj

Cum olim

Cum olim Gra Marianna Nadratowska Matrimo
nialiter Procreatus Filius Parte ab altera Sani
Querunt. Quia Ipsi Contractum Certum Venditi
rium Intuitu Resignationis Sortis Supranomi
nalis Cum attinentijs In Bonis Kocięcino Twerki
Lit Conscript vadio Trium Millium Tyn firmat
Datam In se in Kerkowo Die Quarta Mensis Julij
Anni 1765ti Proxime Praeteriti Continent In omni
bus Ejusdem Contractus Punctis Clausulis, articulis
Nexibus Ligamentis approbant, roborant, Con
firmant, et rathificant, Eumque tam in toto
quam in quavis Minima Parte firmum et validum
habent volunt et se se obstringunt, Idque sub Si
mili quo Supra vadio et Damnis Terribus
pro Quibus Cit in Foro Competenti Castrensi
Seu Terrestri Plocen aut alio quovis Convenienti
respondere Tenebuntur. Ex Protocollo Castrensi
Capit Ciechanovien rescriptum sub Eodem actu Coram
Eodem Officio et actis plter Comparens Jam Inclitus
Franciscus Gorski Sanus Rndo Rxit Quia Ipse
Eidem Gro Francisco Kocięcki et Ejus Ltmis Succes
soribus adhaerendo Contractui Die hodierna Sub
Hocce actu Roberato Bona Sua Kocięcino
Twerki Seu totas et Integras Sortes Suas haeredit

obligat

obligat Paternas maternas mobiles et Immobiles
et alio quocunq modo Jure et Juris Titulo se
Recognoscen Spectan et Concernen In Bonis Kociczino
Zwerki sit et Jacenq In Pltu Plocen Districtu
Raciąziensi existen Dict Gorszczyzna Cum attinen
tijs Cum omnibus Earumq Sortium utilitatibus
usibus Fructibus Proventibus ac Commodis Cunctis
nullis exceptis nec non arijs hortis agris Pratis
Campis Sylvis Borris Rubetis mericis aquis
Fluvijs Fluminibus Piscinis Stagnis aedi
ficijs alisq Inseminationibus Cumq Subditis
Ubiq reperibilibus caeterisq attinentijs et Per
tinentijs nihil Pro se et Successores Suos
Reservando Dat Donat vendit et Resignat Posses
sionem et Intromissionem admittit, Evictionem
Qualem Cavet et Inscribit Idq sub Damnis
Trinis pro Quibus Citus In Foro Competenti respon
delit. Nihilominus Is Jus Recognoscens Eamq
Donationem De Summa Trium Millium
Tynf pro Pretio Earumq Sortium Constitut
actualiter per se Levat ex Praestita
reali et Effectiva Satisfactione Quietat
Emittit Liberum et absolutum facit Perpetuo

et Aeternae

et aeriterne hac sua Pbli Recognitione ad
praemissa accedente Ex Protocollo Crcis Capit
Ciechanovien rescriptum Grabowski manu propria
Locus Sigilli Castri Illius. actum in arce Cie
chanovien Feria Secunda Postridie Festi Sanctae
Margarethae Virginis et Martyris Anno Domini
1766to Coram Officio et actis praesentibus Crcis Capit
Ciechanovien plter Comparens Mlis Rni Glis Pro
vidus Simon Pluszczynski Sanus Rit Quia Ipse
Habitis Secum Nobis antonio Kocięcki et Alberto
Bojanowski Gratia majoris Testimonij Secum
Receptis die hodierna actus praesentes ad Bona Kocię
cino Zwerki Condescendendo Extunc Ibidem Gnum
Franciscum Kocięcki Insertum per Gnum Franciscum
Gorski Eidem Gno Kocięcki actis praesentibus Feria Secunda
Intra Octavas Festi Sacratissimi Corporis Christi
Domini anno Currenti Titulo haereditatis resignat
Nemine Impugnante Intromisit et in pacifica
Possessione reliquit de Quo Ejus relatio Ex
Protocollo actis Crcis Capit Ciechanovien rescriptum
Grabowski manu propria Locus Sigilli Castri
Illius Post Quam quidem Transactionum In Acta
Praesentium Ingrossationem originale seu extractum
Ipse offerens Praevia Judicij ~~officij~~ Praesentis Quietatione
Denuo ad se Recepit.

Hac per Kocięcki RS.

Judicium Praesens Trae Plocen. ad oblatum
Gnosi Antonij Rudowski Resignationem Infra
scriptae ex actis Credibilisque authen. emanata Pro
Re Cujus interest Reproducen. actisque praesentis Ingros
sanae Suscepit In Tenore Sequen. Actum In
Castro Lissogrodiensi Die Tertia Mensis Julij An
no Domini 1782do Gnosus Casimirus Kraszewski
olim Gaspari Filius Sanus pater eorum Rudolfus
Quia Ipse Gno Vincentio Kraszewski Fratri suo
Germano Ejusque Limis Successoribus Jam ex nunc
et De facto Sortes Suas haereditate obligata Pater
nas Maternas mobiles Immobiles in Bonis
Zachowo in Pltu Plocen. et Districtu Plonsien
Consistentes sita et Jacen. In se post Parentes
Jure Naturae Erga Eumdem Gnum Vincentium De
volutae Cum omni et Integro Jure suo Dominio
Proprietate Propinquitate Titulique haereditate
ac Cum omnibus Earumdem Sortium utilitatibus
usibus fructibus Proventibus Commodis Et
Emolumentis Cunctis utpote arejs hortis,
agris Pratis Campis Sylvis Borris Rubetis
mericis Indaginibus agris Stagnis Piscinis
Piscinulis, fluvijs fluminibus aquaeque Quibusvis
Decursibus Inseminationibus utriusque tam Hyo

malibus

tam Hyemalibus quam vernalibus aedificijs
tam Curialibus quam Cmethonalibus Subditis
Denique Cunctis tam ad praesens in Fundo Repe
ribilibus quam Profugis, Cmethonibus Hortulanis
Inquilinis Eorumque uxoribus, Pecoribus Pecudibus,
Juvaminibus Dacijs Decimis, Tributisve,
Vigilijs Diei Laboribus ac Cuncta Ipsius
Substantia et Suppellectili Domestica atti
nentijsque et Pertinentijs nullis Penitus Exceptis
nec pro se Suisque Successoribus Reservat,
verum Ita Late Longe Cuncturo ferenti
naliterque Prout Dictae Sutes In suis metis
et Limitibus ac Granitiebus ab antiquo Ex
tabant et hucusque extant seque Recognoscen
Concernunt Pura mera et Irrevocabili
Donatione Dat Donat vendit Inscribit Et
Resignat Perpetuo ac in aevum Intromissio
nem ex nunc admittit Tuitionem generalem
et Ejectionem Specialem ab omnibus In Genere
Impedimentis Cavet, Idque sub Damnis Ter
restribus Pro Quibus Cit in foro Competenti
respondebit Suis cum Posteris hac sua Pbli
Recognitione promissa firmam Locus Sigilli Ca
stri Illius Sluwarski Vregens Trinis Credentis pogro

Dienses

Wissogrodiensis manu propria Legit Cum actis
Galemski Item ad oblationem Eiusdem Quietationem
Cerare actis Eiusdem Crum Wissogrodiensis Recognit
Authentica emanat ~~[illegible]~~. In Papiro
Sigillat Florenus Sex Cerare Eiusdem actis Suscept
In Tenore Sequens Actum in Castro Wissogrodiensi
Die Tertia mensis Julij anno Domini 1782do
Generosus Casimirus Kraszewski olim Gaspari Filius
Sanus pater exens Rndo Rut Quia Ipse Grum
Vincentium Kraszewski Fratrem suum Germanum
Eiusque Ltmos Successores de Summa Sex Millium
Florenorum Polonicalium pro Pretio Artium Bdz Ze
chowo Die hodierna per se Rentem Eiusdem
Resignat Proveniens Contractu Resignat Die
hodierna Initio et Consecto actisque praesentibus roborat
Constitut ob Levat Itaque praemissam Summam
praestandam Sibi Plenariam ac Sufficientem Satis
factionem Quietat emittit et Liberum ac
Immunem facit atque Pronuntiat nihil Sibi
Suisque Successoribus Praetensionis reservando
perpetuo ac in aevum hac sua Pbli Rne praemissa
firmat Locus Sigilli Castri Illius Slowarski
Regens Terris Crum Wissogr manu propria Latum
Cum actis per Galemski Post Quam Quidem

Resignatio

Resignationis et quietationis Inacta praesentia In
grossationem originalia seu extractus Jure
Offerens Praevia Judicij praesentia Quietatione
Denuo ad se recepit Rudowski mpr

M. Antonius Kossobudzki Thesaurarius Plocen
Olim Joannis Filius Sanus pter RR Quia Jure Jo
Petro Rudowski Camerario Trri Plocen olim Joannis
Filio Ejusq Litteris Successoribus Jam ex nunc et De
facto Laurum Josephum ob Ignatij Filium De Benis
Kossobudy Suis haeredit Subditum Nativum
ad praesens in Benis Ratowo existen Cum omni
et Integro Jure suo Dominio Proprietate Propri
quitate ac Cum omnibus Ejusq Subditi rebus mobilibus
vestibus Vestimentis Subditatu dicti Laboribus
Cunctaq obedientia per Ipsum praestari solita hinc
et ab actu praesentis Pura mera et Irrevocabili
donatione dat donet Inscribit et Resignat Tuitio
nem gnalem et Evictionem Specialem ab omnibus
Impedimentis Cavet et se Inscribit Idque
sub Damnis Trribus pro Quibus Cit ubiq respon
debit suis Cum Posteris hac suae Pbli Rne Pre
missa firmam

Antoni Kossobudzki mp.

Actum in Raciąż in Terminis Com
munibus Terrestribus Plocensibus Distri
ctuum Raciąziensis Simul et Plonsiensis
Feria Quinta In Vigilia Festi Omnium
Sanctorum Videlicet Die Trigesima
Prima Mensis octobris anno Domini
1782. vigore Legis Protractis.

Gnosa Sophia Mankowska olim alberti Filia
ex olim Gra Catharina Sięmiętkowska Progenita
virgo adulta Sana pleter Rudo Scrit Quia
Ipsa Gro Joanni Niedrowski Burgrabio
Crem Plocen Sororino suo olim Victoris Filio
ex Gra Eva Mankowska Progenito Eiusq Ltmis
Successoribus Jam ex nunc et Defacto Portionem
Suam ~~Dotis~~ pro Dote de Bonis Paternis
et Maternis se Recognoscens Concernens
In Bonis Kraszewo Włotki et Falki hereng
Cum omni et Integro Jure suo Proprietate
Propinquitate Cedit Demittit et Praecommittit
omneq ac Integrum Jus Suum ad Portionem
Dotis Suae Sibi Servientis In Personam Pre
Cibati Gri Niedrowski Transfert et Trans
fundit Plenarie ac in effectu hac sua Pri Rne
omissa firmam.

Zofia Mankowska R.T.

G. Franciscus et Joannes Dobrsey Fratres
Inter se Germani Ob. Eduardi Filij Suis et
G. Fabiani Dobrski Fratris Sui natu mino
ris pro quo pacem Cavent et Se inscribunt
omnibus Sani prialiter RR. quia Ipsi M.
Simoni Kokoszyński Ob. Petri Filio ejus
Ultimis Successoribus L. Josephum ~~[illegible]~~
Ob. Josephi dicti Piebrzak Filium ex L.
Margaretha pgenitum Subditum Su
um et Alterz Fratris Jn. Bonis Dobrski
Nativum nunc Jn. Bonis Rogelnicki
existez jam ex nunc cum omni et Integro
Jure Suo Dominio pprietata propinquita
te titulo hereditario ac cum omnibus eiusd.
Subditi rebus vestimentis Inventarijs omni
q. proprietate dierum laboribus cunctaq. Obe
dientia per Subditos praestari Solita Jure
et Abactu praesez pura mera et irrevocabili
donatione dat donat vendit inscribit pos
et resignat perpetuo et in aevum tuitio
nem generalem et evictionem Specia
lem ab Omnibus impedimentis qua
rum vis Personarum Cavet et Se
de Bonis Suis Inscribunt Idq. Sub
clammis Terribus pro quibus Cito
respondebunt Suis cum Posteris

Jan Dobrski rt.

Jn. Dobrski mp

Actum in Raciąż in Trnis Com
munibus Terrae Plocensibus Distri
ctuum Raciąziensis Simulet Plon
scensis Feria Secunda Post Trnum Omni
um Sanctorum Proxima scilicet Die
Quarta Mensis Novembris anno
Dni 1782 vigore Legis Pro
tractis

Grosa Marianna Szydłowska olim Thomae Filia
ex olim Gra Catharina Karska Progenita olim
vero Gri Francisci Małowski Relicta Consors
Viduae Sana alter Rndo Rist Iuda ~~[illegible]~~ Ipsa
Grum Franciscum Olszewski Burgrabium Crem
Zakroczymen olim Petri Filium ex olim Gra Victoria
Przezdziecka Progenitum Eius Ltmis Suces
sores de Summa Quingentorum viginti Florenorum
Polonicalium ex Summa majori mille Quadrin
gentorum Nonaginta Florenorum Grossorum Septem
Solidorum Duorum per Grum Paulum Brzeski de
Bonis Dobrski de manibus Bli Rndmi Mi
chaelis Zerawski protunc Canonici Cathedralis
Plocen Levatae et actis Orum Plocen Feria Se
cunda ante Trnum Nativitatis Sancti Joannis
Baptistae anno 1768. In Bonis Brzesie

Brzesie ex Pendenda Provisione Inscripto
~~Provenien~~ Contractu Resignato Intuitu Sortium
~~ad~~ Brzeszczyzna Inter Gnum Brzeski ab
una et Eumque Gnum Olszewski Parte ab altera
Initio et Confecto per Gnum Olszewski ad
Exolvendum Praesumpto ~~Tenu~~ Decretis Terribus
Plocen et praecipue Ultimario Condli Inter
Eumque Gnum Brzeski ab una et se Reuben
ac Eumque Gnum Olszewski ac alios Parte
ab altera In Bonis Brzesie Feria Tertia
Post Dnicam Passionis Quadragesimalem
scilicet Die Decima octava mensis martij
anno 1777. Prolato actisque Crem Plocen
Feria Quarta post octavas Festi Sacratissi
mi Corporis Christi Dni scilicet Die
undecima mensis Junij anno Eoque obla
tuato Adjudicato Provenien ob Levato
Itaque praemissam Summam Quingentorum Flo
renorum Polon de Manibus Eiusdem Gnosi
Francisci Olszewski Praestitamque sibi
Plenariam ac sufficiem Satisfactionem
Quietat Emittit et Liberam absolutamque

facit

facit atq Pronuntiat Perpetuo ac in
aevum hac sua Pbli Rne pmissa firmat

Maryanna Małaurska R. T.

Gnosus Benedictus Małaurski olim Francisci
Filius ex Gra Marianna Szydłowska Pro
genitus Sanus pter exeus Rndo Pist Quia
Ipse Eamq Gram Mariannam Szydłowska
olim Praefatiae Gri Francisci Małaurski Centum
Relicta viduam suam Matrem Eiusq Succes
sores de Summa Quadringentorum Florenorum
Polonicalium In vim Portionis Maternae de
manibus Gri Francisci Olszewski per Eamq
Gram Rentis Matrem die hodierna Levat
Siliq Rent ~~Levat~~ exolut ~~ob Levat~~
~~Itaq~~ de Bonis Brzesie Profectitia
ob Levat Itaq pmissam Summam
~~[illegible]~~ ~~[illegible]~~ Quadringen
torum florenorum Pol Quietat emittit et Liberam
absolutamq facit atq Pronuntiat per
petuo ac in aevum hac sua Pbli Rne pmissa
firmat

Benedykt Małaurski R. T.

Generosus Joannes Chądzenski olim Casimiri
Filius ex olim Gra Marianna Kosięcka
Progenitus Sanus plter exens Rndo Prit
Quia Ipse Gnus Paulum Chądzenski olim
Josephi Filium ex olim Gra Marianna
Moszenska Progenitum Eiusq Ltmis Successores
De Summa Quingentorum Florenorum Polonicalium
actis Tribus ~~Florenorum~~ Lawskrzen In Srzensko
Feria Secunda Intra Octavas Festi Sacra
tissimi Corporis Christi Dni scilicet Die
Decima nona mensis Junij anno D 1758
per olim Gnum Jacobum Chądzenski Sibi
Renti In Bonis Rachocino modo Obligatum
Inscripta et ad solvendum Contractum
Resignatum Inter olim predictum Gnum Jacobum
Chądzenski ab una et ~~pro Rentis~~ Eiusdem
Gnum Joannem Chądzenski Parte ab altera
Intuitu Sortis In Bonis Eisdem Rachocino
ut Initio et Confectum ad pacificandum
Coassumpta ob Levatum Itaq premissam
Summam prestitamq Sibi Plenariam ac
sufficientem Satisfactionem Quietat Emittit
et Liberum absolutumq facit atq Pro
nuntiat nihil Sibi Pretensionis ad

premissam

ad premissam Summam reservando
quinimo Inscriptionem obligato supra
de actu exarato tollit Cassat mortificat
et annihilat Perpetuo ac in eorum
hac sua Pli Rne premissa firmam.

Jan Chądzenski R.T.

Judm Terre Plocen in Raciąż od Obla
tionem G Antonij Kiedowski scriptum
transfinitum

Actum in Raciąż In Terminis Com
munibus Terrestribus Plocensibus Distri
ctuum Raciąziensis Simul Plonscensis Feria
Tertia post Festum Sanctorum Omnium
scilicet Die Quinta mensis Novembris
anno Dni 1782 vigore Legis Pro
tractis

Quosi Antonius Kossobudzki olim Joannis Thesau
rarius Plocen Filius ab Una, et Thomas Stubicki
olim Antonij Filius Parte ab altera Sani pltes
Ruerunt Quia Ipsi Certando Inter se amicabili
affectu Recedendo a Trnis tam ad Judicia
Trria quam Officium Cren Plocen In varijs

actoratibus

actoratibus sibi abinvicem Intentatis sistendo
ulteriorem Disjudicationem Causae ad sopiendas
finaliterque ~~decidendas~~ Concludendas Causas
et actiones tam in Judicio Trri quam officio
Crei Plocen ad Distinctos actoratus respectu
variae objectionum Circumscriptionum aliae
Circumstantiae Manifestationibus exaratae vertentes
et agitandae Compromissum Inter se Inscribunt
In Superarbitrum Supremumque Causae hujus
Judicem Mum Benaventuram Ciołkowski
Camerarium Trrem Plocen Eligunt et Impe
trant Locumque Ejusque Compromissi in Bonis
Kossobudy Captato Tempore Praecijs Literis
Introdescensorialibus Quatuor Septimanis
ante disjudicationem praefati Compromissi
per Mum Superarbitrum edendis assignant
et praefigunt Dantes et Concedentes Eiusdem
Superarbitro unacum Mis arbitris per Unum
a quacumque Parte Locandis Causas Easque
tam ad Judicium praesens quam officium Crei
Plocen Promotas In omnibus Circumstantijs
pro Justo et aequo disjudicandi Processum
~~tam~~ In Judicio praesens et officio Crei Plocen
obtento Cognoscendi et Resolvendi Inquisi

tiones

Inquisitiones seu Scrutinia si videbuntur
Juratoriae toties quoties Opus fuerit expediendi
Juramenta excipiendi Circumscriptiones arrin
advertendi Poenas super quo interest mente
Legis extendendi Rigores annectendi Trnos
praefigendi adcitaciones cum Libera forma
tione actoratuum Praecustodiendi Dubia
Quaeris Discutiendi Eliminationem actuum
si cum Laesione facti apparuerint
Demandandi bonificationem omnimodam
Partibus praestandam adinveniendi Partesq
In omnibus et Singulis Praetensionibus nihil
Intactum et Irresolutum relinquendi ad Con
tenta Maenum et Protestationum pro Justitia
praecisa quaris appellatione non obstantibusq
quibuscumque Maenibus et Trnis Contumatiae
Cujusvis Partis aut Recessu non attenti
finaliter ~~[illegible]~~ etiam Coram uno Mco Super
arbitro Dispudicandi et moderandi Promittens
se et Inscribens Jus Rentes Id omne quid
quid per Eumque Mcum Superarbitrum
ac Mcos arbitros gestum factum Decisumq
fuerit pro ratho grato firmo ac valido
Susceptum et In nihilo Quodam ad men

tem

ad mentem Constitutionis anni 1768. Con
tradicturus fere praesens suis Recognitionibus
praemissa firmare

Antoni Kossobudzki mp
Tomasz Stubecki

Quidem Terrae Plocensis In Raciąż ad Obla
tionem G. Pauli Wolski Contractum resi
gnationis Infrascriptum inter Partes in
fra exaranda confectum et manibus illa
rum subscriptum in papiro a Thesau
ro Regni signata in quota unius Grossi
Argentij scriptum reproducentis ad Acti
candum Actisque praesentibus ingrossandum
suscepit In tenore sequenti Między WM
Pany WMPanem Nikodymem Gosczyn
skim niegdy Paiola z niegdy WMPanią
Maryanną Ciołkowską spłodzonym
Synem swoim y WMPana Melitona Go
sczynskiego niegdy Kwietana Syna a Sy
nowca swego Rodzonego za ktorego po
koy ręczy y na dobrach swoich zapisu
ie się Imieniem tudzież WMP Stani
sławem Gosczynskiem niegdy Antoniego
z WMPanią Magdaleną Jastrzębską spło
dzonym Synem swoim y WMPana
Tomasza Brata swego Rodzonego Młod
szego za ktorego także pokoy ręczy y za
pisuie Imieniem z iedney a WMPanem
Antoniem Kondrackim niegdy Michała
z niegdy WMPanią Barbarą Miecznikowską

spłodzonym

spłodzonym synem z drugiey strony z drugiey strony
stawa wieczysty przedażny kontrakt w takowy
sposoby iż ci WMPP Sukcessorowie y Stanisław
Goszczyńscy Bracia między sobą Stryjeczni ro
dzeni wraz z temi za których pokoy ręczą i za
piorą się maiąc część swoią Dziedziczną po
niegdy Rodzicach swoich y których kolwiek
innych Osobach prawem Natury na siebie
spadłą na Dobrach Rybitwach Kokoszkach
y Rybitwach Zamościu w Woiewodztwie
Płockim Powiecie Płońskim Parafiy Dziech
tarzewskiey leżącą którą część z wszelkiemi
do niey przyległościami iako to Siedliska
mi Ogrodami Polami rolami Łąkami wy
gonami Beramy Lasami zarosłami otło
gami wodami rzekami Stawami Struga
mi Bagnami Strumieniami budynkami
teraz na tey części znayduiącemi się nie ani
dla siebie ani Sukcessorów swoich oprocz wol
nego na potrzeby własne na zawsze wrębu nie
excypuiąc ani rezerwuiąc lecz taki iak ta
część iak ta część w swoich rozległościach mey
scach ograniczeniach z dawna zostawała y te
raz rozciąga się zwysz rzeczonemu WMPanu
Antoniemu Kondrackiemu y Jego Sukcessorom
za summę Tysiąc Pięćset Złł Pol oprocz
porękawicznego w liczbie Złł Pol Sto ugodzo
nego dlaią dlaną wiecznemi czasy rezy
gnuią którą summę WMPan Kondracki
WMPP Goszczyńskiem takowym wypłaca
sposobem WMPu Nikodemowi summę
Trzysta Siedmdziesiąt y pięć Złł Pol Lat
Kowicie na osobę Jego przypadaiącą y po
rękawicznego Złł Pol Pięćdziesiąt wraz z
Synowcem Jego za którego się Submittuie
instanti wylicza y płaci WMPu zaś Stani
sławowi Jellacego Brata Młodszego za które
go także się Submittował tylko porękawiczne
w liczbie Złł Pol Pięćdziesiąt wynoszące także
In instanti wypłaca z których wypłaconych
tak z summy Przyginalney iako y porękawi
cznego

uiesnego ur. Mtt. Nikodem y Stanisław Goscyn
scy Mtt. Kondrackiego rzeczy swym kuntuszu kontra
ktem rezygnuiący zas dobrow. przy Mtt. Kon
drachim dzieci Orthane. Mtt. Stefane. Goscyńskie
go pozwa ex prendendo possessione Mtt. Anna
zas Stanisława z matk. Bratem Jego Mtt. Od
ymu do niektorego czasu na Imnice zostaią
cy ktore do pozwu ze strony Mtt. Kondrackich
Tygodz. 2do dwadzieścia dye za rekami zeyn
dy rey spey sikowych tamych przed Urzędem
Grodzkiem Bielskim wyliczyć i exhibitum
emittere bez prezencatiowem terminu Mtt. Kon
drackich obowiązuiący ale taczże uprzedzyć
Dzierżawcy swoiego ieden Maiąc Lubel
skiego dopiero Rok trzymaiącego mieć teraz
Lubelskie według kontraktu pryslebnego
przez lat dwa nowemu postąpić. Gdyż przez
ten mac będzie bez impetycyi. Pan Mtt.
Kondrackie tegoż roku Dziedzicznie posiadł
rządzeniami takie się Dwor znayduią, iakoż
gruntem odebrane ma do tego maiętności Mtt.
Goscieńscy Jurisdictionem in terminis tych zabu
Mtt. Kondrackiemu po nastąpionych in bi
dine nocznationis transakcyach urzędowe
przewiedz. ciekawy od wszelkich uprzedzonem
dow quovis titulo nominowanych na dobrach
Gorzyniach ex hac exercuit Dziedzicznych
tion Szczycich w Obserwowaniu Bielskim. Bone
mi Bielskim sytuowanych zapisem y przy
rzeczeniu dozorowiny zapisem zobowiązuiąc
co Lubie obrony Obiecuie wszelkim sumkiem
przy zachowaniu tych ex dto y odpowiedze
niem w każdym tego wnowodztwa Bo dobrze
mac tych stolnicy y maiątku z kiam rodzenia
przy pisiu Dzialy się w kwasie tenzyne. Dnia
ommatkow. one sczca Czerwca 16. Roskiego 1782
Nikodem Goscyński swoim y dymowca swego Imie
niem my Stanisław Goscyński swoiey Brata
dwoch imieniem my Antoni Kondracki v.t. Mar
cuey Goscyńskie pisiądzy swoy ciuel my. Wa
cpek Margrabski pisiąciel swoy dobry my Wo
ciech Olszewski pisiąciel my pod ciągu gruden
tem takiem rezignacyi w Acta przez Exprotio
nem Officiali ejusdem Officium przeciw Dzierżawcy dem ignue
tationi clenuo ad se recepit

Dawid Wolski

Actum In Bielsko In Terminis Communibus Terre
stribus Plocensibus Districtuum Bilscensis Simul
et Plocensis Feria Tertia Ipso die Festi
Sanctae Agnethis Virginis et Martyris ~~[illegible]~~
Die Vigesima Prima Mensis Januarij Anno
Domini 1783tio Celebratis.

Coram Mci Joanne In Krasniewa Gumowski Judice
Antonio Woznicki Subjudice ~~[illegible]~~ Terrestribus Plocen
Adamo Łęczynski Camerario Granitiali Plocen In Locum
Mci Francisci Ciołkowski Notarij Terrestris Plocen Electo
Subdelegato.

GG Stanislaus Podowski Obd Alberti Filius
ex Obd G Anna Kachocka pgenitus ab una
et Stanislaus Kowalewski Obd Joannis
Filius ex Obd G Marianna Umienska
pgenitus parte ab altera sani mentis
RR quia ipse sese mutuo et ab invi
cem de Causis Judiciarijs ad Judm
Terre Plocen et quid G Podowski Con
tra G Kowalewski respectu Attenta
rum violentiarum G quoq Kowalewski
contra G Podowski intitulatu indebitae
vexae sibi reciproce intentatis et
institutis tum quibusvis protestatio
nibus et Obductionibus ac alijs quae
relis ~~ex Jm~~ coram Actis quibusvis
contra se interpositis ex inita ami
cabili compositione quietant emittunt
et liberos absolutosq faciunt ac pmun
tiunt eadem Maones et protestationes
quo ad personas sui cassant perpe
tuo

tuo et in eorum Salva per G. Podowski
cum alijs Junctim cum eod. G. Kowa
lewski in processum Intrantibus sibi
reservata actione praesen. suis rqui
tionibus praemissa firmam
Stanisław Podowski ut
Stanisław Kowalewski ut

GG. Jacobus Gizienski Oto Sebastiani
Filius ex Oto G. Eva Kosskowska progeni
tus Parens Albertus et Valentinus Filij
ex G. Rosalia Kelbowska progeniti et quid
Supra in filij Inclusa praefati Parentis
Suis Suis et G. Rosaliae Kelbowska
suorum Regnantium Conctis et Matris
pro qua pacem Cavent et se de Bo
nis suis Inscribunt omnibus Pani
pnaliter RR quia Ipsi ~~et quidem~~
M. Paulum Sutkowski Dapiferum
Lukowiec de Summis binis prima
quidem Ducentorum Tymphor. quem
libet Tymphor. Triginta octo gros
sos numerando originaliter per
Oto M. Martinum Golynski Vena
torem Terrae Ciechan. Oto G. Agne
thi Kiełbowska Oto G. Joannis Lu
tomirski Conti Super agris Bonin Kwa
siemborzyno Parchacze ad prae
sens memorati M. Sutkowski haere
Et in lecto aegritudinis decumbentis Ditarij

ditarijs modo obligatorio inscripta
post Sterilia quoq fata Ob G Petronellae
Lutomirska ex eadem Ob G Agnethae
de Kiełbowska Lutomirska pgenitae
Filiae Ob Honesti Valentini Septo
wski Crillatoris Consortis in G Rosa
liam Kiełbowski recognoscens G Jaco
bi Gizienski Centem absque devoluta
Decreto Condescensoriali In fundo
prae Allegatorum Bonum Kwasiem
borzyno Parchacze Tra bta Ipso die
Festi S. Joannis Evangelistae scilicet
die Vigesima Septima Mensis Decembris
Anno elapso 1782 per Officium Camera
riale Terre Plocz inter se Recognoscens ac
alios ab una et eundem M Sułkowski par
te ab Altera lato coramq actis praesens
actu hodierno Oblatuato eidem G Rosaliae
de Kiełbowskie Gizienska Suorum Regnen
tium Conti et Matri pro Tra Eila post Dni
cam laetare Quadlem Anno Curen incidens
adjudicata et ad Florenos Ducentos Quinqua
ginta tres Florenos Grossos Decem Pol reducta
altera centum Symphonum Florenos Centum
Viginti sex Grossos Viginti Pol efficiens ex Cal
culo emicanti complanatione praeinserto Decreto
Condrali exarata et approbata concertata
ex summa GG Joannis Lutomirski et Wi
lamowskich praeallegato Decreto Condli Solimet
G Jacobo Gizienski Recognoscens una cum pae
na licita trium Marcarum Pol adjudicata
ob laevatas anticipando terminum Solu
tioni praefixum eandem utrasq Summas
Subsecutamq Summae Ducentorum Quin
quaginta trium Florenorum Grossorum Decem Pol
G Rosaliae de Kiełbowskie Gizienska per
maritum Recognoscentem in Sorte Bonum
Bychy die hodierna inscriptionem quietant
emittunt et liberum absolutumq faciunt ac
pronuntiant rigorem supra fati Decreti Condralis
mortificant perpetuo et in aevum his suis praelibatis
cognitionibus praemissa fe ma Jakob Gizienski etc
Wojciech Gizienski etc
Walenti Gizienski etc

Stanislaus Podowski Ob. Alberti Filius
ex Ob. Anna Rachocka progenitus Sanus
prialiter RR quia Ipse GG Josephum
Parentem et Nicolaum Filium Mala
nowskie de Causa et Actione Judicia
ria respectu convulnerationis Sui et at
tentatarum violentiarum ad Judm Terre
Plocen Instituta tum quibusvis prote
stationibus obductionibus contra eorum
GG Malanowskie factis ob initam
Amicabilem Compositionem quietat
emittit et liberos absolutosque faciunt
ac pronuntiat earum protestationes
et obductiones ea in Causa factas
Cassat perpetuo et in eorum hac Sua
prioli regne premissa firmante
Stanislaus Podowski vt.

Gnosa Elisabetha Kisielewska olim Gnosor ~~Thomae~~
Mathiae Kisielewski Et Mariannae Białłyszewska
Invicem Conjugum Filia olim vero Gnosi Thomae Kęsicki
Relicta Consors vidua Sana plter rxem Rndo Prot
Quia Ipsa Gnos antonium olim Mathiae Filium
Patruum Suae Nero Recognoscen Fratrem Germanum
Franciscum ~~Fratrem~~ atq Stanislaum olim Gregorij Filios ~~suae~~
Filiastros Suae Nero Recognoscen Sororios Kisiele
wskie Eorumq Ltmos Successores de Summa Centum
Viginti Sex Florenorum Polonicorum Complanatione Certa
die hodierna Inter Se Recognoscen ab Una et Eorum
Gnosor Kisielewskie Parte ab altera Invita et Confecta

~~In~~ Concertat

concertat Solique Per Eccae Gnosos Kisielewskie
pro Successione olim Gnosi Petri atq Felicianae
olim Gnosi Kierski et Mariannae olim Gnosi Jaroszewski
Centum Kisielewskich Sterilitter de hac Luce decessere
Suae Recognoscen Patruj et amittar Provenien
Supra scripta Complanatione Obstricta ob Levat
Itaq Praemissam Summam de Manibus Gnosi Francisci
et Stanislaj Kisielewskich Praestitamq ~~sibi~~ Ple
nariam sibi ac sufficienq Satisfactionem Quietat
Emittit et Liberos absolutesq facit atq Pro
nuntiat, nihil sibi Suisq Successoribus Intuitu
Praeinsertae Successionis Praetensionis reservando
quinimo Manes ac Totum et Integrum Pro
cessum Intuitae Praefatae Successionis tam officium
Orem Placenq quam Judicium Praesens Instituit
Tollit Cassat mortificat et annihilat
perpetuo ac in aeum hac sua Pbli Rne praemissa
firmam.

Elżbieta Kęsicka RT.

Mus Joannes Podoski Thesaurarius Raciąsien olim
antonij Filius ab una Et Gnosus Fabianus Bęski Antonij
Filius Parte ab altera et quidq Mus Joannes Podoski
suo et Gnosi Basilij Podoski Fratris Suj Germani
pro quo Pacem Cavet et se Inscribit Nomine

Sani pter existen. Rendo Roerunt. Quia Ipsi ad
Decidenc. finaliter Concludendas Causas et actiones
Judiciarias tam In Officio Crem. Plocen. quam In Ju-
dicio Tribunal. Rmi Petricovien. Inter se verten. et
agitat. et Ventilan. Intuitu violentiar. Circumscri
ptionum aliarq. Intervenientiar. ad se ab invicem
per Trnos ac Maones formatar. Listendo In Premissis
Trnos ac quaesivit Jurio gradus Compromissum
Inscribunt, In Supremumq. Causae Hujus Judicem
Mcum Bartholomaeum Mazowiecki Tribunum
Terrae Lauskrzen. et Vice Capitaneum Crem. Prenen.
Eligunt Inscribunt Impetrant et Constituunt,
Locumq. Ejusd. Compromissi In Bonis Kozkowo
Sitteq. per Mcum Podoski Recognoscen. Possessa
die Decima Septima Mensis Februarij anno
praesen. assignant, et Praefigunt, Dantes Et
Concedentes Eiusd. Mco Superarbitro ac Mcis Arbitris
a qua Cunque Parte per unum Locandis Plena
riam facultatem absolutamq. Potestatem Causas
Easd. ad Contenta Maonum Trnor. ac Protesta
tionum pro Exigentia Legis et Justitiae De
cidendi, repetitionem Inquisitionum In nonnullis
Cathegorijs educti demandandi ac si opus fuerit

In Supplementum

In supplementum earumque ac in alijs Cathegorijs nec
dum decisis aliam Inquisitionem Educendam Conserendi;
Legalitatem Decretorum ac Processuum Cognoscendi
resolvendi relevandi aut approbandi; Juramenta
si opus fuerint excipiendi; Eliminationem Laesi
vel actuum si videbuntur Injungendi, Poenas pro
qualitate facti et Delicti Irrogandi Rigores
extendendi, Partesque in omnibus et singulis Pre
tensionibus nihil Intactum et Irresolutum Relin
quendo finaliter assumpiendi; Bonificationem
Cunctarum pretensionum Injungendi Satisfactionem
omnimodam Cuj et a quo provenerit praestandae
adinveniendi; Cujus Judicij Compromissorialis De
cisioni Partes Parere et acquiescere Illo in Trino
compromissi etiam Coram uno Mio Superarbitro
ac Mio arbitro ex una Parte Locando sese
utraque Partes obstringunt. Promittentes se et
Inscribentes Jure Recognoscendi ~~quod~~ Id omne
quod quid per Eumque Mium Superarbitrum
cum Mis arbitris seu verius per solummet
Mium Superarbitrum /: absentia Mior arbitror
vel arbitri non obstante Contumatia Partis
aut Recessu non attentis :/ actum gestum
Trinos praefigendi

Constitutum ve fuerit pro ratho grato firmo
ac valido Susceptures et Jnrriholo Contradi
cturos fore Idque sub Damnis Tribus pro
Quibus Cit Jn Foro Competenti respondebunt
peremptorie hic Suis Dlibus Rnibus promissa
firmant.

J Modoski Regis
Fabian Bestii mpp

Cessa Generosus Franciscus ~~Sniecki~~ Sniechowski olim Pauli
Filius Sanus plter Rndo Rvdo Quia Ipse Gso Joanni
Dłużniewski Burgrabio Czerw Plocen Eiusq Ltmis
Successoribus Summam suam Pecuniariam Mille
Centum Tyn ex Summa Originali Ducat Millium
et Centum Florenorum Polon per olim Gnum Ni
colaum Zołszyński olim Nli Margarethae Zoł
szynska Filiae suae Jn Raciąz Jn Judicijs Ordi
narijs Gnatibus Capitularibus Pltis Plocen
Feria Secunda ante Fm Sancti Pauli
Premitae Anno 1697mo Jnscripta Pu
lulanae ~~Decreto~~ Possessione Traditoria
Sertis Bonor Zołszyno Jn rem olim Gnosi
Lucae Kulenski praedictae olim Gnae Mar
garethae

Margarethae Lodzynska Filij servicium firmatis
Decretoq Judicij Terrae Plocen In Siepre Fra Tertia
post Dnicam Exaudi anno ~~[illegible]~~ 1745to. pro
Liquida agnitam ~~Cum omni~~ In se Rentem
modo Successivo Devolutam Jam ex nunc
Cum omni et Integro Jure suo
Dominio Proprietate Propinquitate
~~[illegible]~~ Cedit et Demittit ac prae
committit omneq ac Integrum Jus suum
ad praemissam Summam Sibi servicium In
Personam Praelibati Generosi Joannis Dłużnie
wski ob subsecutam Sibi Satisfactionem.
Transfert et Transfundit Plenarie ac
In effectu.

Franciszek Sniechowski mpp

~~Ad Adamum Chamis~~

Actum In Siepre In termi
nis Communibus Terrestribus
Plocen Vigore legis Judicem ho
diernam Incidentibus Feria
Tertia post Festum Conver
sionis S. Pauli Apli proxa
scilicet die Vigesima Octava
Mensis Januarij Anno Dni
1783tio

Ill. Adamus Chamski Vice Palatinus
Pltus Plocen. Ob. Jacobi Filius ex Mgfa
Rosalia Kanigowska matrimonialiter
progenitus Sanus prialiter RR. quia
Ipse G. Antonium Bonifacium Bem
mus Miłobędzkie Ob. Antonij Filiae
ex Ob. Ga. Eva Karwowiecka progenitus
et Gor. Ultimos Successores de Summa No
vem Aureorum Hungaricalium ex Ma
jori Summa Viginti Quinque Aureor.
Hungaricalis Originaliter per G. Norbertum
Miłobędzki Antecactum Mum Miesczk hae
ordem Actis praesens hic in Sepre Tra
3tia post Dnicam Exaudi in Anno
1773tio G. Adamo Malewski inscripta
in quota Tredecem Aureor. Hungaricalis
Sibi Regnenti per Eundem G. Malewski cessa
provenienti Decreto Judicij Sui hic in
Sepre Tra 4ta post Dnicam Exaudi sci
licet die Decima Quinta Mensis Maij
Anno elapso 1792 inter se Regnentem
ab una et eadem ... G. Miłobędzkie parte
ab Altera lato adjudicata et Solis in
punctis ob praestitam Sibi Regnti Suf
ficientem satisfactionem realemque prae
missae Summae ... exolutionem quietat
emittit et liberam absolutamque facit
ac pronuntiat perpetuo et In eorum
rigorem Suprafati Deri tollit Cassat
et Mortificat Nihilominus Idem Regnens
eandem Summam novem Aureorum
Hungaricalis una cum Quota Trium
Aureorum Hungaricalis Jam In Ante
per eundem G. Miłobędzki Sibi recognosce
... exolutam ... et personam prae
litati G. Miłobędzki persolventis transfert
plenarie et in effectu hac Sua prialiter
praemissa firma Adamus Chamski Vice Palatinus Pltus
tum de provisione ac de Poenis prima Trium Alteri Duplici
Quatuordecem Marcarum Pla in sublationem processus Bonis
Decro Solvi in punctis

Per Illustrem Radisunum Joannem Canonicum Livonie et

Gnosus Andreas Suzcicki olim Gnosi Ludovici
Suzcicki Camerarius Trnis Dobrinen Filius suo et
Gnosor Melchioris Petri et Scholasticae Suzcickich
Fratrum et Sororis suor Germanor Pro Quibus Pacem
Cavet et se Inscribit Nomine Sanus pltes Rndo
Rit Quia Ipse Mpcus Casimirum Jacobum Et
Stanislaum Rokosowskie Fratres Inter se Germanos
olim Mci Adami Rokosowski Capitaneicus Bachtinen
Filios Eorque Ltmos Successores de Summa Mille
Quingentor Sexaginta Tynq actis Crem Bolwenicen
Ipsa Dominica In Crastino Festi Nativi Sancti
Joannis Baptistae videlicet Die Vigesima quinta
Mensis Junij Anno 1775 to. per olim Mcum
Adamum Rokosowski Capitaneicus Bachtinen
Sibi Renti et alteri In Bonis Zamoscie
In Pltu Plocen Districtu vero Praesen Sepicen
Consistens modo Simplicis Debiti Inscriptas
ob Levatn Itaq Praemissam Summam Jam In
ante In Deportationem oneris olim Suprafati
Mci Adami Rokosowski In Bonis Biallasq
sese extendens Conversam Praestitanque
Sibi exinde Satisfactionem Quietat Emittit
et Liberos absolutosque facit atq Pronuntiat
nihil Sibi

nihil ac Praefato Fratribus et Sorori Praetensio
nis Intuitu praemissae reservando Qui
nimo Inscriptionem Supra de actu exaratam
Super Praemissam Summam Scriptam Tollit
cassat mortificat et annihilat Perpetuo
ac Inevitabiliter hac sua Bli Qne praemissa
firmam Andrzey Swięcicki mpp

Gnosi L Joannes dictus Zwolenski Persona
libera nullius Dominij Subiecta Od LL Pau
li et ~~Kazimierza~~ Agnethis Conjugum Ultimorum Filius
considerando cuncta Infortunia Super Per
sonis Vagabundis practicari Solita quod
q tutius Sub proprietario Dno comma
nere quam huc et illuc divagari iam
ex nunc Se cumq Suis Successoribus cuncta
quoq proprietate Sua M Joanni Cham
ski Od Jacobi Filio ex M Rosalia Ka
nigowska progenito eiusq Ultimis Succe
ribus Subdit perpetuumq mancipatum
in se assumit omnem Obedientiam Pro
prietarijs Dominis per Subditos prae
stari Solitam per se praestare Offert
hac Sua praesenti signe praemissa fir
mante L Sanus praesentibus ~~signat~~ Jan Zwolenski ...

L Valentinus ~~dictus~~ Zaniewski L Ma
thiae Filius ex Od L Rosali progenitus ~~Sanus~~
~~praesentibus Recognovit~~ Persona libera nul
lius dominij Subiecta Sanus Recognit

Quia

Quia Ipsa considerando cuncta Infortunia
Super vagabundis Personis practicari
Solita quodq tutius ac securius sub
proprietario Domino manere quam huc
et illuc divagari Jam ex nunc M Si
mon Kokoszynski Ob Petri Filio ejusq
Ultimis Successoribus se cumq Suis Successoribus
cumq Omni proprietate Sua dierum labo
ribus omniq obedientia per subditos pro
prietarijs Dnis praestari Solita subdit
perpetuumq in se et Suos Successores
mancipatum Assumunt hac Sua
personali recognitione praemissa
firmante

Walenty Łaniewski rt.

~~Jan Zwolenski rt.~~

G Joanna Mittanowska Ob Joannis Filia
ex Ob G Anna Kucienska progenita
~~Sana praelitis RR Ob~~ vero G Alberti
Zrzeski Relicta Censors Vidua Sana
praelitis RR quia Ipsa MM Barba
ram de Bonuskie Ob M Gaspari Zyle
nicki Tribuni Sieprcz RR Vidua
Matrem Antonium Franciscum et Jo
annem Filios et Principum Zylenickie
eorumq Ultimos Successores de provisio
nibus a Summa Quingentorum Typ
quemlibet Typ Triginta Octo Grossi
nunc

numerando scripto manuali die Secun
da Julij 1759no per Ob. M. Gasparum
Zylenicki in rem suae recognosce dato
Assecurata Decretoq Crenen Ploce
Fra Vila post Flum Scapulari B. V.
Mariae scilicet die Vigesima Tertia
Mensis Julij Anno Millesimo Septin
gentesimo Octuagesimo Primo inter
se Recognoscen Ab una et eorum MM
Zylenickae parte ab Altera lato adju
dicata provenien tum de Poena luita
Septem Marcarum Pol. hocce Decro
ab ejus JMM Zylenickie pro suae
Recognoscen Solis injuncta nec non de
Condemnatione in termino Satisfacto
no ex praeallegato Decro incidens idest
die Vigesima Secunda Mensis Junij
anno elapso 1782 coram Cutis Crn
Ploce respectu non satisfactionis prae
libato Decro circa mandatum ex parte
suae Recognoscen super eorum MM
Zylenickie obtenta et publicata tum a poenis respectu contraventionis Decr ob
praesti Caevatas eandem Provisiones tam
prae Allegato Decro adjudicatas qm
et post Decretum ad Vigiliam Festi
Nativitatis S. Joannis Baptae in Ao
praesen proxime imminen per M. Fcum
Barbaram Zylenicka praesen exolutas
Subsecutamq per eandem tam in hisce
provisionibus quam poena luita et pro
cessu supraexaratis omnimodam Sa
tisfactionem quietat emittit et libe
ros Absolutosq facit ac pronuntiat
processumq eundem Cassat et Annihilat

Sal

vam sibi ad praeinsertam Originalem
summam apud eosdem MM Zylenickie
haerentem vindicationem reservando
hac sua prae ali rgne praemissa firmam
Joanna Dzielska r.t.

Judm Terre Plocen Jn Sejm ad Obla
tionem G Catharinae Nadrowska primi
Ob G Joannis Sułocki secundi ad praesen
voti G Alberti Zylenicki contis Regestrum
rerum Mbilium et Immobilium Inventario
rum Scriptorum manualium summarum
fatis primoris mariti sui derelictorum ad
producentis ad Cuticandum Actisq praesens
Ingrossandum suscepit intendi sequenti
Regestr Rzeczy pozostałych po niegdy
MMPanu Janie Sułeckim przez MMPą
Marianną Nadrowską tegosz niegdy
MMPana Jana Sułeckiego Pozostałą
Małżonkę dnia Ormnastego Miesiąca
Pazdziernika Ru 1778 spisany primo
Klacz iedna Koń ieden Wołow sześć kto
rych iednego dałam na Pogrzeb drugiego
na Msze Swięte do Skempiego Wolczy
kow dwa Swini dwoie Owiec Czter
dzieści Kontusz Niebieski Francuskie
go Szekna iuz przechodzony Item Su
ken para w kolone Rozynkowym mo
cno schodzone Item Zupan Zielony Fran
cuskiego Sukna na puł przechodzony
Item Zupan Zielony Ordinaryinego
Sukna Item Opencza Sta zła pas me
delkowy Stary drugi pas Perski zcho
dzony Sukna łokci pięć y puł każdy ło
kec po Zł Osm y puł Item Sukna łokci
z iako Inwentarzow y pieniędzy

dwa

dwa potychże samych pieniędzach pla
cinego Czapka z Siwem Baranem Sta
ra Chodzena Szabla z paskami niemiec
nemi W Sumki najprzod iedna u WMPa
Kazmierza Sułockiego Flor Sto Pięćdzie
siąt u WMPa Wawrzenca Sułockiego
Tyż Sto pięćdziesiąt u Sukcessorow
Niegdy WMPa Norberta Miłobędzkiego
Tyż Dwieście ~~Osmset~~ trzydzieści u WMPana Woy
ciecha Tyż Sto u WMPa Bartłomieja
Czermienskiego Tyż Pięćdziesiąt u Sto
Jurenskich Tyż Sto u Jana Gorzewskie
go Tyż Pięćdziesiąt u Sto Benedykta
Kortesa Tyż Sto ~~pię~~ u Nagrodzkiego
Młynarza w Mieszku ~~Sto pię~~ Dwie
sie pięćdziesiąt Maryanna z Nadrowskich
Sołdeka rt. post Cujusquidem Regestri In
Acta przeciw Ingrossationem eadem G
Marianna de Nadrowskie Zglenicka
In Assa G Alberti Zglenicki Mariti
Sui Super realitatem ejusdem conscripti
regestri ea Rotha prout hocce Rege
strum Renum Mblium et Immobili
um Scriptorum Summarium Inventa
riorum fatis primaeis Mariti Sui de
relictorum realiter conscripsit nihilq
in praejudicium Successorum praeliba
ti Od Primaeis Mariti Sui ex eiusdem re
bus Inventarij Scriptis summis ac sup
pellectili domestica celavit In facie
Judicij Observata Omni praestandorum
Juratorum Solemnitate Deo et Sancta
Jesu Christi Passione praestitit et fecit
Originale quoq ejusdem Regestri praeva
Judicij Sui quietatione denuo ad se
recepit

Marianna Zglenicka rt.
Woiciey Zglenicki Mass Assystent rt.

Actum In Płonsko
in terminis Communi
bus Terrestri Plocensibus
Districtum Płonsecz Si
mul et Racięsecz Judicio Vigo
relegis Judicem hodiernam
Incidentibus Fra 3tia post
Festum Purificationis G V Ma
riae proxima scilicet Die Quar
ta Mensis Februarij Ao Dni
1783 celebratis

Coram MM Antonio Woźnicki
Subjudice Terri Pltus Plocz locum M
Joannis a Gumowo In Kramiewa Gu
mowski Judicis Terris Plocz absq Lo
cum tenente Fabiano Grzybowski Came
rario Terri Zawskrzę In locum ejusd
M Judicis electo Subdelegato jurato lo
cum M Subjudicis possidente Adamo
Zgierski Camerario Granitiali Plocz
in locum M Francisci Ciołkowski Notarij Terri
Plocz absq Electo Subdelegato jurato

G Josephus Rudowski per G Gabrielem
Rudowski Parentem Suum Actis Prae
sez Fra 3tia post Festum OO Sancto
rum scilicet Die Quinta Mensis No
vembris Anno elapso 1782 In Ra
cięz specialiter constitutus Pltus
Iniustitie Itaq praeallegatae Pltiae
omne ejusd Parentis Sui agens Sanus
prialiter RR quia Ipse GG Ignatium
Niedrowski et Nathanam Kuczborska
primi Pt G Bartholomaei Kerkowski
B6 Plo secundi ad praesens noti Conjux
de quota quinq Aureorum Stunga
ricat per eand G Niedrowska Stante
Suo

Suo viduali Statu a memorato G. Gabri
ele Rudowski Recognosc. Parente et qui
d. Quatuor Aureorum Hungaricalis
in parata pecunia uno vero Aureo
Hungaricalis pro Hordeo licitato con
tracta Decretoq. Judicij Terris Plocz
in Racicz inter eundem Sui Recognos.
Parentem ab una et eosd. GG. Niedro
wskie Conjuges parte ab altera lato
adjudicata ob laevatam eandem Quo
tam Quinq. Aureorum Hungar. de Ma
nibus G. Ignatij Niedrowski Mariti
praestitamq. Sui Recog. Parenti Suffi
cientem ad tenorem Dein Satisfactio
nem quietat emittit et liberos abso
lutosq. facit ac pronuntiat rigorem
Suprafati Dein mortificat perpe
tuo et praeterea Nihilominus Ipse Reco
gnosc. Altedictam Quotam Quinq.
Aureorum Hungaricalis in Personam
quidem G. Ignatij Niedrowski Mariti
persolventis transfert plenarie et in effe
ctu hac Sua prae ligne praemissa firmam
Jozef Rudowski mpp

L. Gregorius et Mathias bini nominis
dictus Jabłonski Ob. LL. Paulus et Mar
garethae Conjugum Filius Persona libera
nullius dominij Subiecta non coactus nec
quovis modo compulsus sed spontanea sui
voluntate sanus Recognovit quia ipse con
siderando cuncta Infortunia super vaga
bundis Personis practicari solita eoq. prae
oculis habito quod tutius et Securius
Sub proprietario Dno commanere qua
huc et illuc deviagari iam ex nunc G. Sta
nislao

Ilao Mystkowski OD Petri Filio ejusq
ultimis Successoribus Se cum que suis posteris
ac cuncta sua proprietate dierum labo
ribus subdit perpetuum q' mancipatum
in se et suos successores et hoc respectu
incundi cum L Francisca L Adami Sa
tas Filia unica imethonissa ejusd G Myst
kowski subdita assumit ac obedientiam
per subditos Dnis praestari solitam
praestare per se offert hac sua prmali
recognitione praemissa firmante
Gregor Malkiy Jabłonski &c.

G

Actum In Plonsko
Interminis Commu
nibus Terribus Plo
ceae Districtuum Plon
sceae simul et Kaciasciae
Tra Quinta post Flum Puri
ficationis G V Mariae proxa sci
licet die Sexta mensis Febru
arij Anno Dni 1783 celebratis

MRG P Valentinus Ciecierski de Uniek
Authus et Juratus palam regnit quia
Ipse habitis secum Nobilibus Nicolao Mą
czewski et Antonio Kociecki gratia en
dentioris testimonij sibi adhibitis ex
requisitione GG Ciliani et Feliciani
Kociechich Fratrum inter se Germanorum
fuit In Bonis Kociecino Brodowe et
Budki Sabbatho ante Flum Purifi
cationis G V Mariae Anno currenti
et ibidem Condescendens eorum requirentes

in Legno

eorundem Bnum Koziecino Brodowe et Budki
in Ante per GG Paulum Petrum et Franciscum
Miączenskie G. Ludovicum Krajewski et Mar
tinum atq' Nicolaum Koziecki possessos
Vigore Decreti Condescensionalis Intendo
eorundem Bnum Koziecino Fra Vela post Fe
stum S. Andreae Apli Sci licet die Secun
da mensis decembris Anno elapso
1782 Inter Requirens Abuna et prae
allegatos GG Miączenskie Krajewski
et Koziecki ab Altera parte lato per
Officium Cameraniale Terre Plocz lato
Actisq' Cruz Plocz die Decima Tertia
Mensis January Anno Currenti obla
tuato Intromisit Investivit et In Actu
ali pacificaq' nemine impugnan
te et Contradicens reliquit possessio
ne de quo praesens Ipse Mnlis fecit
relationem

Coram Subdelegato

Gnosus Stanislaus Karwowski ~~Sin~~ Adami Filius
ex Gra Marianna Starzewska Procreatus Sanus
pltor Exeus Rendo Rvit Quia Ipse Mio
Joanni In Krasniewa Gumowski Judici Trin Pltus
Plocen / Idq Coram Subdelegato Gro Mathaeo
Krzywkowski Burgrabio Crenq Plocen In Locum
Mii Judicis ad ~~[illegible]~~ actum praesen assum
pto: / Eiusq Ltmis Successoribus Jure ex nunc

et Defacto

et Defacto Lsam Josepham Olim Lsi Francisci
Dicti Glowacki Filiam ex Lsa Hedvigi Progenitam
de Berni Blomino sorteq Recognoscen Hae
redit Nativam Subditam suam. Cum omni
et Integro Jure suo Dominio et Proprietate Pro
pinquitate ac Cum omnibus Ejusdem Subditae rebus
mobilibus vestibus vestimentis Subditatis Dictae La
boribus Cunctaq obedientia per Ipsum praestari solita
hinc et ab actu praesenti pura mera et Irre
vocabili Donatione Dat Donat vendit
Inscribit et resignat perpetuo ac in revocabi
tionem Generalem et Evictionem Specialem ab omni
bus In Genere Impedimentis Cavet et se Inscri
bit Idq sub Damnis Tribus pro Quibus Ubiq
respondebit suis Cum Posteris.

Stanislaus Karwowski R.J.

Actum In Scepre Interminis
Communibus Tenibus Ploczlena
cum continuatione Antenorum
Causarum Vigore legis Judicii
hodiernam Incidentibus Tra
3tia post Dominicam Exaudi proxa
scilicet die Tertia Mensis Junij
Anno Dni 1783tio

G Bernardus Kłosiński Ob Valentini Filius
Suo et Gsae Agnethis Zyliczynska GG Jacobi
Zyliczynski et Franciscae Trzcinska Conjugum
Filiae Contis Suae pro qua pacem Cavet et
se de rathihabitione inscribit nne Sanus
praeliter RR quia Ipse eodem GG Jacobum
Zyliczynski Ob Simonis Filium et Fran
ciscam Trzcinska Conjugum Contis Suae
Parentes eorumq' Ultimos Successores de Sum
ma Quadringentorum Flor Pol Intercisa
certa Nuptiali In Krzczany die Decima
octava Januarij Anno elapso 1782 do
Inter praedictum G Zyliczynski ab una
et se Regnentem parte ab altera consen
pta manibus Suis et amicorum ibidem ex
pressorum Subscra in Vim dotis de Bonis
Paternis et Maternis praefatae G Agnethi
Zyliczynska Filiae Suae Regnentis nunc Conti
Assignata obtaevatam Summam eandem de
manibus eiusdem Parentis praestitamq' Conti
Satisfactionem quietat emittit liberos fa
cit et ~~pronuntiat~~ Intercisam Nupti
alem hoc in puncto Cassat Nihilominus
Idem Regnens Submittit se et eidem G Jacobo Zyli
czynski Suae Contis Parenti Inscribit Sae
pedictam G Agnethem de Zyliczynskie
Contem Suam ad approbandam praedeq
quietationem in decursu Unius Septima
nae ad Acta praesens Conducere et Statue
re et ut haec efficiat id ab Ipsa pro
curare antequam vero fecerit tuebitur
et evincet praesens Regne praemissa firmam ac Subsecutam eiusdem Summae
per se in Sorte B Przeradz Parva die hodier
na inscriptionem et recompensam
Bernard Kłosiński st.

Jesus Clemens Kozlowski Ob. Valentini
Filius, quia Ipse Gg. Bernardum et
Joannem Klosinskie Ob. Valentini Fi-
lios Fratres inter se germanos eorumq.
Successores de Summa Quingentorum
Septuaginta Flor. Grossorum Quatuor
Pol. Contractu certo Obligatorio In Prae-
radz Parva die Quinta Mensis Junij
Anno 1780 Inter se Regnentem ablata
et eorum Gg. Klosinskie parte ab altera
conscripto manibusq. subscripto super
agni certis cum Area et aedificio
In B. Praeradz Parva sit. Suis haeredib.
per eorum Gg. Klosinskie et quidem per
G. Bernardum In quota "Ducentorum" Septuaginta
Trium Flor. Grossorum duorum Pol.
Jam vero per G. Joannem In quota
Ducentorum Nonaginta Septem Flor.
et Grossorum itidem Duorum Pol. modo
Obligatorio Insera et Assecurata
Ob Levatam Summam eandem Integram
Quingentorum Septuaginta Flor. Gross.
Quatuor Pol. de manibus Solvismet
G. Bernardi Klosinski praestitamq.
Sibi Satisfactionem quietat emittit
et liberos absolutosq. facit ac pronun-
tiat de agni eiusdem Sibi Obligatis
Condescendit Nihilominus Idem Regnens
Summam Ducentorum Nonaginta
Septem

Sanus pnaliter RR

~~Septuaginta Trium Flor~~ Septem Flor
et Grossorum Duorum Pol tum Alias
binas quotas primam Viginti Sex
Flor die Vigesima Sexta Mensis
Augusti Anno 1780 et Alteram
Duodecem Flor Pol ad hanc pri
mitivam Quotam Superreceptam
die Vigesima Januarij Anno Dni
1781mo In Jovre ad Scripta ma
nualia per G Joannem Kłosinski
ac Regnante contractas et pro
Persona ejusdem G Joannis Kłosinski
per G Bernardum Kłosinski sibi
exolutas cum Omni et Integro Jure
suo Contractus Obligationis
ac Scriptorum Cautentis In perso
nam praefati G Bernardi Kłosin
ski persolventis transfert et trans
fundi plenarie et In effectu hac
sua prali regne praemissa fir
mante

Clemens Kosłowski mpp

Actum

Actum In Sepro Interminis Communibus Terribus Plog una cum continuatione Anteriorum Causarum ~~[illegible]~~ Tra 4ta post Dominicam Exaudi proxa scilicet die 4ta Mensis ~~Julij~~ Junij Anno Dni 1783tio

---

GG Laurentius Bromirski Burgrabius Crez Plog Ob Valentini Filius ex Ob G Theresia Paprocka matrimonialiter genitus Maritus Albina et Salomea Umieryska Camerandess Ob G Theresie Umieryski Camerarij Granicalis Plog Filia ex G Hedwigi Nateczowna genita consors parte ab Albera alias Juscia Conjux sani pnaliter RR quia Ipsi Omnium et Singulorum Bnorum Sumptuum Mblium Immobilium Summarum ubicis reperibilium Inventariorum rerum Mblium totius supellectilis domesticae nec non capri aeni stanni vestium vestimentorum Elenodiorum Argenteriorum habitorum et habendorum mutuam et reciprocam indivisibilitatem faciunt et ad sera duntaxat vitae suae tempora inscribunt his suis pnalibus ignitionibus praemissa firmantibus

Wawrzeniec Bromirski B G Płocki

Salomea Zuniczyszkich Bromirska R W

G Laurentius Krajewski Suo et G Joannis Josephi
et Stanislai Krajewskich Filiorum Suorum ex Ob
G Francissa Borowska conti Suae progenitorum nre
nonfinitum

G Clemens Kozłowski per Illrem M Andrea
am In Zamość Ordinatum Zamoyski Excan
cellarium Regni Ordinis Albae Aquilae Equitis
Actis Curiae Regiae Varsaviae die Decima octa
va Mensis Junij Anno 1777 ad omnes Actus
perficiendos Specialiter Insensus Plbens
Sanus praeliter RR quia Ipse Instituto ejusdem
Specialis Pltiae ad Acta Cry Ploc Sub cele
bratione Judiciorum Subbo post Dnicam
Laetare die Trigesima 1ma Martij Anno
1781 per Oblatam porrectae nre ejusdem Illri
M Ordinati Zamoyski pro quo pacem
Cavet Commutationem certam Agrorum
hortorum et pratorum in Oppido Bie
zuń et Dombrowki Sit inter eundem Illrem
M Andream In Zamość Ordinatum
Zamoyski Abuna et Per Illrem Rdissimum
Stephanum Wołowczyc Canonicum War
saviae Praepositum Biezunensem et Karnyszy
censem parte Ab altera In Curia Biezunensi die
Trigesima Mensis Maji 1781 conscriptam
et Confectam manibus eorundem Subscri
ptam ac Sigillis gentilicis [illegible] cetera ru
bra expressis communitam in omnibus
quisque Commutationis punctis Clausulis lega
mentis caeterisque Contentis approbat Confer
mat et ratificat eandemque Commutationem
In omni puncto per Illrem M Ordinatum
manutenendam declarat idque Sub damnis

Tenibus

Terribus pro quibus Cito respondebit Suis
cum posteris
Clemens Kozłowski qua Plenipotens mpp

WRGP Thomas Matusiak de Oppido Bie
zun authus et juratus palam Rgnit quia
Ipse habitis Secum WW Adamo Myslin
ski et Antonio Zalewski gratia eiden
tionis Testimonij Sibi adhibitis ex Re
quisitione Officiosa G Clementis Kozło
wski Illmi M Ordinae In Zamosc Ordinati Zamoy
ski Excancellarij Rgni Ordinis Aquilae
Albae Equitis Specialis Pltis nne ejusdem Illmi
M Ordinati Zamoyski Agentis fuit In Oppi
do Biezun die 31 Mensis Maij Anno
praesen et ibidem Condescendens praeliba
tum Illrem M Ordinatum Zamoyski
In fundos hortos et prata cum Peril
lustri Rdsmo Stephano Wołowczyc
Canonico Varsaviensi Ante acto prae
posito Biezunen et Karnyszyen commu
tatos in Virtute Commutationis Inter
Illrem M Ordinatum Zamoyski Ab
una et Eundem Perillrem Rdsm Wołow
wczyc parte ab Altera In Arce Bie
zunen die 30 Mensis May Anno 1781
confectae et conscriptae manibusq Ipsius
Subscriptae et ex parte Perillmi Wołow
wczyc qua praepositi Biezunen per Cel
sissimum et Rdissimum Principem
Poniatowski Episcopum Plocen die Dec
ima Quinta Mensis Junij Anno quo supra

Millerum

Millesimo Septingentesimo Octuagesi
mo Primo Jam vero ex parte Illmi M
Ordinati Zamoyski per G. Clementem
Kozłowski Specialem Plbem Die hodier
na Actis praesens approbatae Intromisit
Investivit ac In reali pacificaq Plenum
ac fundorum agrorum et Praedorum
Possessione reliquit de quo praesens Jdem
Mnlis fecit Relationem

Jdem qua Supra Mnlis palam Reqvit
quia Ipse habitis Secum NN Adamo
Myslinski et Antonio Zalewski gratia
evidentioris testimonij Sibi adhibitis ex
Officiosa Requisitione Illmi Adm Rdi
Vincentij Zorawski Praepositi Bieżuneg
et Karnyszyeg fuit In Bonis Dembro
wki die 31 Mensis Maji Anno praesen
et ibidem condescendendo eundem Requiren
tem In Agros seu Semimansos hortos et
Prata ibidem ac In Oppido Bieżun Silva
Virtute Comprimutationis Inter Illmum
M Andream In Zamość Ordinatum
Zamoyski e Excancellarium Regni Op
pidi Bieżun cum Attineg proprietarium
Dnum Abuna et Per Illmum Rdum Ste
phanum Holduszyc Canonicum Var
sang et protunc Praepositum Bieżuneg
et Karnyszyeg parte ab altera In Arce
Bieżuneg die 30 Mensis Maij 1781
Initae et Conscriptae manibusq Ipso Sub
scriptae et ex parte Illmi M Ordinati

Zamoyski

Zamoyski per G. Clementem Kozłowski
Specialem ejus Ptem die hodierna Actis
praesens ex parte vero Perillustris Rdmi Ho
Dmi qua praepositi Bieżunensis per Celsis
simum ac Rdissimum Principem Poniatowski
Episcopum Plocen. die Decima Quinta
Mensis Junij 1781 Approbatae Intro
misit Investivit et In Actuali paci
ficaq praemissorum ~~Medij~~ Sedis Mansionem
Agronum et pratorum reliquit Possessio
ne de quo praesens Jdem Mnlis fecit
Relationem

Illis Adm Rdus Nicolaus Czmielewski Ante
cutus Praepositus Kociszewicz Ob Stanislai
Filius Sanus praeliter RR quia Ipse G Jose
phum Gawarecki Camerarium Terrem Visso
grodien. de Summa Duodecem Aureorum
Hungaricatorum Scripto certo manuali In So
banice die 20 Julij Anno Dni 1774 to dato
actisq praesens In Ptrnsko die Quarta Mensis
Februarij Anno praesenti Oblatuato assecurata
ob praestitam sibi Regnenti plenariam
Satisfactionem ~~rel~~ realemq ejusdem cum pro
visione exolutionem quietat emittit et li
berum Absolutumq facit ac pronuntiat
Scriptum praeinsertum tollit Cassat nihil
sibi praetensionis ad praedictum G Gawa
recki reservando hac sua praeli rque
praemissa firmante N. Czmielewski

Actum In Sepre Interminis
Communibus Terminis Plocz Upa
Cum continuatione Antenorum
Causarum Fra Quinta post
Dnicam Exaudi pxa Scilicet
die 5ta Mensis Junij Anno
Dni 1783tio celebrato

NN GP Franciscus Wisniewczyk de Wyla
zdwo Cultus et Juratus palam Regnit
quia Ipse habitis Secum NN Josepho Ma
lanowski et quidem mus Kosciewski gra
tia evidentioni testimonij Sibi adhibitis ex
officiosa requisitione G Carmini Czarnom
ski fuit In B Czarnominko die hesterna
actum hunc praecedente et ibidem Conde
scendens eundem Requirentem in Sortem
praemissorum Bnum Czarnominka
Cultha vigore Donationis coram Actis Cry
Plocz Fra Tela post Dnicam Exaudi
Scilicet die Tela Mensis Junij Anno
praesq per Gadamum Adamum Czar
nomski PD Valentini Filium in rem
Requirentis Super praedictam Sentem
recognitam Intromisit Investivit
et In Actuali pacificaq possessione
nemine impugnante et Contradi
cen reliquit possessione de quo prae
sidem Mnlis fecit Relationem

Actum

Generosi Petrus Rudowski Camerarius Terre
stris Plocensis Olim Joannis Filius ab Una
et Jacobus Uminski Olim Mathiae Filius
Parte ab Altera

non finitum

GG Petrus Rudowski Camerarius Trris Plocen Olim
Joannis Filius ab Una et Jacobus Uminski Olim Mathiae
Filius Ptē ab altera Sani pliter RR quia Ipsi Se
ve mutuo et ubinoicem de Causa Judiciaria
et Occasione Contractus Resignat Respectu Sor
tium BP Smoszewa inter Se Rntes Initi et consecti Actisq
pdenq approbati ad Jadm Trre Plocen reciproce Si
bi Instituta tumq de quibusvis Maonibus et quiq
ex Ptē Gsi Rudowski Rnē Solutionis Decem aureor
Hungaricat wnę G Uminski ac Ptē vero G Uminski
wnę G Rudowski Respectu decernendae Poenalitatis pro
non manutentione Contractus pmissi Resignat Sortium
BP Smoszewa factis "Ado ab Exeq Contractu" ob initam amicabilem Composi
tionem pstitamq Sibi in pmissis Satisfactionem Quie
tant Emittunt et Liberos Absolutaq faciunt ac pro
nunciant suprascriptas Maones ac totum "et Eunq Contractum" Processum
cassant et annihilant his suis pnalibus Rnibus
pmissa firmanq

Petrus Rudowski Camerarius Terris Plocen
Jacob Uminski mpp

G Simon Kokoszczynski Olim Petri Filius Sanus pnaliter RR
quia Ipse G Matheum Wiechecki Eiusq Umos Successores
de Summa Ducentorum Octadecim Florenorum Polonicorum

11

Decreto Trri Plocen. Inter se Rntem ab una et Eunae G. Wiechecki Pta ab altera prolato Sibi Rnti ab Ipso adjudicatum tumq de Poenis hocce Decreto Sibi Rnti solvi injunctis ob praestitam Sibi sufficienter Satisfactionem praemissae Summae Sibi Rnti Exolutionem Quietat Emittit et liberum Absolutumq faciet ac pronunciat Rigorem suprafati Decreti mortificat nihil Sibi praetensionis ad praedictum G. Wiechecki Reservando haec scea prti Rne praemissa Firmanae.

Szyman Kowszczyński rt.

G. Simon Umienski Ot ~~Alber~~ Andreae Filius Sanus praeliter RR quia Ipse G. Casminum Czarnomski Ot Alberti Filium ~~et~~ de manifestatione coram Actis Crey Plocz die Decima Septima Mensis Augusti Anno 1775to per se Recognoscens contra praelibatum G. Czarnomski ratione Attentatarum Violentiarum ac visione ibidem Subeodem "Actu" factis ob initam amicabilem compositionem praestitamq Sibi Recognoscens plenariam Satisfactionem quietat emittit et liberum Absolutumq facit ac pronuntiat Suprafatam manem Cassat nihil quidquam "praetensionis" ad Memoratum G. Czarnomski Sibi reservando praesens Sua Rgnitione praemissa firmans

Simon Umienski rt.

Actum In Sieprc In terminis Communibus Terribus Plocensibus Una cum continuatione Antenorum Causarum Ara Sexta post Dnicam Exaudi proxa Scilicet die Sexta mensis Junij 1783 Celebratis

G Justina Wrzoskowna Ob Valentini Filia
ex G Marianna Lempławska progenita Gvero
Thomae Ciołkowski Laesin mariti Consors
Inlassa G Antonij Rudowski agens Sana pnalitor
RR quia Ipsa Gsae Eufemiae Ciołkowska
Filiae suae cum eodem G Ciołkowski marito Laesi
wo progenitae Gvero Georgij Wiechecki Conti
ejusq ltimis Successoribus Summam suam
pecuniariam Septingentorum Flor Pol ex Ma
jori Summa se Recognoscen post Supra
seram Matrem suam ex Bonis Kadłu
bowo Interra Visogrodiae per eandem suae
Recognosci Matrem resignatis concer
nenti et ex pretio honorice Bonum Kadłubo
wo emicanti Jam ex nunc cum omni et
Integro Jure suo dominio proprietate
cuntisq ejusdem Summae utilitatibus fru
ctibus et Commodis circa elocationem su
prasere G Eufemiae de Ciołkowskie Wie
checka Filiae suae In matrimonij Vota
Intercisa Nuptiali Jurism elotis Con
stitutam cedit demittit et praecomittit
liberamq ejusdem Summae Septingentorum
Florenorum Pol ex Suprasens Bonis Kadłu
bowo vindicationem permittit totumq Jus
suam ad eandem Summam habitum in per
sonam ejusdem Filiae suae transfert et
transfundit restantem Summam ultra
ad praesens cessam prore sui reservando
hac sua pnali rgne praemissa firmam

Justyna Ciołkowska

Rudowski jako assistent

MM Barbara de Berowskie Ob M Gaspari Zylenicki Tribuni Sepr

M Franciscus Zylenicki Tribunida Sepr suo et MM Barbarae de Berowskie Ob M Gaspari Zylenicki Tribuni Sepriesk Viduae Matris Joannis et Antonij Filiorum Sui vero Regnentis Fratrum Germanorum pro quibus pacem Cavet et se Inscribit nne ~~contra~~ abuna et G Mathaeus Malanowski ob Josephi Filius parte ab Altera Sani praelitis KK quia Ipse Sese mutuo et Alvicem et quidem G Malanowski de Causa et Actione Judiciaria respectu Attentatarum Violentiarum ac Aliarum praetensionum tam ad Ob M Gasparum Zylenicki Parentem et Maritum quam ejus Contem et Filius habitarum ad Judicium Terre Plog cont memoratos MM Zylenickie instituta qm de quibus vis maatus et pterbationibus ea ex occasione factis MM Zylenickie, M vero Zylenicki suo et Suprasororum Matris et Fratrum Suorum nne G Malanowski de quibus vis Maationibus qui Interceserunt ac praetensionibus utriusque Regnantes ad diem hodiernam habitis ob initam Amicabilem Amposilionem praestitamque Sibi Satisfactionem quietant emittunt et liberos Absolutosque se faciunt ac promittant nihil quidquam praetensionis ad diem hodiernam Sibi et Adse excepto Cultoratu respectu Summarum per G Malanowskie contra

ad MM

MM Zglenickie formato vertenti reser
vando Manifestationes easdem reciproce
contra se factas ac totum processum cassant
et annihilant per petitio in eorum formalibus
hac suis ignebus premissis firmantibus

F Zglinicki
Mathias Malanowski ut supra

Actum Inscripsi Interni
nis Communibus Tenebris Mo
cey Una cum Antinuatio
ne Anteriorum Causarum
Sabbatho post Dnicam Exau
di proxima scilicet die Se
ptima Mensis Junij Anno
Dni 1783 celebratis

MRGP Stanislaus Kuzmierski de Prze
radz Magna Authus et Juratus palam
ignit quia Ipse habitis secum Nobis
Jacobo Kłosienski et Casmiro Nadrato
wski gratia evidentioris testimonij
Sibi adhibitis ex Officiosa Requi
sitione G Annae Czernika Ob
G Valentini Przeradzki R C Viduae
fuit In Bonis Przeradz Parva
Tra secunda post Dnicam Ramis
Palmarum Quadlem Anno praesenti

et Ibid

et Illis Condescendens eandem Requi
rentem Vigore Juncem ejus Impre
tacit ab Ob. G. Alberto Przeradzki
Marito Suo Ipsi Servicij Impre
tactam Sortem Intromisit Inve
stivit et In Actuali pacificaq
possessione nemine Impugnante
et Contradicente reliquit possessio
ne de qua praesq Jdq Mtis fecit Relationem

Sl. Michael Czarnomski Venator Terrae Do
brinz Ob. Francisci Filius Sanus mentaliter RR
quia Ipse Illrem M. Josephum Kokitnicki
Tribunum Sieprecz Ecnitiorum Regni Ju
dicem et M. Casminum Kokitnicki Succa
merarium Sacrae Regiae Mattis atq G.
Franciscum Kozicki Camerarium Terrae
Ciechanoviensis de Condem Causa et Actio
ne Judiciaria occasione Summarum Ob.
M. Sigismundo Czarnomski Suo Regni
Filio a praedictis JMM Kokitnickie et
Kozicki debitarum ad Judm Commissio
nis Tertii Thesauri Regni Instituta tum
q Condemnatione Super eisdem Illri et
MM Kokitnickie et Kozicki in hocce
Judicio Commissionis Regni ea in Causa
obtenta tum q quibusvis maoribus eo
Intuitu factis ab initam Amicabilem
Compositionem praestitamq Sibi Regni
Salenariam Satisfactionem quietat emit
tit et liberos absolutosq facit ac pronuntiat

Condem

Condemnationem suprafatam ac totum et
integrum processum maenusq' cassat
nihil sibi praetensionis ad eorum Illrem
et MM Rokitnickie et Kozicki reservando
hac sua praeali Regne praemissa firmam
Michał Czarnomski LDrpp

MRGP Valentinus Nowicki de Tło
chowko Authoris et Juratoris palam
ignit quia ipse habitis secum NN
Josepho Krajewski et Antonio Lisso
wski gratia eorundem testimonij
sibi adhibitis ex Officiosa Requisitio
ne M Michaelis Czarnomski Vena
toris Terrae Dobrinae fuit in Bonis
Sulkowo Tyburki Tra 4ta post Dni
cam Rogationum Anno Curreg et
ibidem Condescendens praefatum M
Requirentem in sortem eorundem Bonis
Sulkowo Tyburki Vigore Donationis
in Costen Tra 5ta post Dnicam Can
tate Anno praesenti per G Antoninum
Sulkowski in rem Requirens super prae
dictam sortem recognitae intromisit
investivit et in Actuali pacificaq'
possessione nemine impugnante et con
tradicente reliquit possessione de quo
quo praesens ejusdem Mrtis Relatio
coram q' Actis praesentibus die Sexta Mensis
Junij Anno praesenti oblatuatae

G Michael Łazowski Ob. Mathiae „Verifeti Exercitus Regni" Filius
ex Ob. G Theodosia Leśniewska matrimo
nialiter progenitus Sanus praeliter RR
Quia Ipse M Robertum Kampenhauzen
Succamerandam Parnaviensem Dnum tum Ho
nestos Mathiam et Thomam famulos
de Causa et Actione Judiciaria ad Judm
Terrae Plog respecta attentatarum Violen
tiarum et peractarum damnorum quoad
Interesse tantummodo Supraserorum
M Roberti Kampenhauzen Dni et Supra
serorum famulorum promota tumq
de quibus vis protestationibus macri
bus obductionibus contra praefatum M Kampenhau
zen et ejus famulos factis Decretisq
quibus vis ea In Causa latis ob Ini
tam Amicabilem Compositionem
praestitamq pro praemissis Sibi Regenti
Satisfactionem quietat emittit et li
beros absolutosq facit ac pronuntiat
Decreta haec manes protestationes
Obductiones Condemnationes Inquisi
tiones hac in Causa eductas tollit
Ac totum processum contra Memo
ratum M Robertum Kampenhau
zen et Supraserorum ejus famulos Insti
tutum Cassat nihilquidquam prae
tensionis ad diem hodiernam ad
Altedictos M Robertum Kampen
hauzen et ejus Famulos Sibi reser
vando Salvo nonnisi Actio de Integro
contra M Josephum Calasantium
Kampenhauzen Capitaneum Sieleg
et reliquos Inculpatos Actoratu dire
cto Sibi reservato hac sua prae
praemissa firmaq

M. Łazowski

Fidem Terre Plocen. ad Oblationem G. Francisci Kwaszczyn
ski Transactiones infrascriptas et quae primam Inscriptio
nem debitoream pro Pte Plis infraspecificandae servent
alteram Advitalitatem inter Ples Infraexarandas
mutuo recognita per Extractus Authe ac Actis Ter
Plocen. in Mlawa depromptas in Papiro a Thesaura
rio Rni Sigillat Sigillo Cancellariae communitas
Manu propria G. Bogucki subscriptas ad Reproducen
ad acticanae actisq. Ipsen. Ingrossanae suscepit in Tenore
sequen. Susceptum in Papiro a Thesauro Rni in
Quolta Sex Flor. Pol. signat Act. in Mlawa
Sabbo Ipso Die Hi S. Margarethae Virginis et
Martyris Scilicet Die 13tia Mensis Julij Ao Dni
1782do M. Petrus Rudowski Cameranus Terris Plocen.
Ot. Mar. Joannis Rudowski et Magdalenae Lep
kowska Conjugum Filius Sanus pro tempore RR. quia
Ipse Mae Annae Kruszewska MM Jacobi Kruszew
ski et Catharinae Przeradowska Invicem Conjugum
Vice Notarior. Terrium Zawskrz. Filiae Conti vero
suae Ejusq. Ltmis Successoribus de Bonis suis
Mt gliter Omnibus Mblibus et Immobilibus Pa
ternis Maternis Haeredit. Obligat acquiset
acquirenda Summisq. quibusvis Pecuniariis ubivis
locor. haerent. praecipue super Bonis Zołszyno Myszewo
Myszki Krasino Smoszewo in Pltu Plocen. et Districtu
Supraen. tum Smiechy et Grabowiec in Terra Dobrinen.
et Districtu Lipnen. consistent. seu potius Sortibus
Ibidem Sit Summam Novem Millium Flor. Pol. et
hoc recompensando Summam Sex Millium Flor. Pol. in
vim Dotis de Bonis Paternis Maternis pro Eana Contem

suam levalie ad Nexum Intercise Nuptialis
de Data Ejus In Zgliczyno Pobodze Die 2da
Mi Februarij Ao fluenti confectae Actis Trribus
Zawskre in Szrzensko Tra 2do pro Dnicum Invocavit
Quadlim Eoq Ao approbatae modo Simplicis
Debiti tenet Inscribit ac Se suosq Successores
ad Id tenenq Obstringit et inonerat Eanaq Sum
mam In Uno Ao Integro se Solutorum Offert et
declarat idq sub similis Summae Vadio pro
quo ubiq Cit respondebit suis cum Posteris
ex Actis Crenq Capit Plocenq in Mlawa rescriptum
Bogurski Manu propria Lectum per Gadomski
locus Sigilli Castri Illius Advitalitatis vero
Tenor sequitur Ejusmodi Actum in Mlawa Sabbo
Ipse Die Iti S Margarethae Virginis et Martyris
Scilicet Die 10ma Mi Julij Ao Dni 1782do Mci
Petrus Rudowski Camerarius Trris Plocenq Ot
MM Joannis Rudowski et Magdalenae Lepkowska
Conjugum Filius Maritus ab Una et Anna Kru
szewska MM Jacobi Kruszewski Vicenotarij
Trris Zawskre et Catharinae Przeradowska Filia
Cons Plc ab altera alias invicem Conjuges Sani
pliter RR quia Ipsi Sibi mutuam et reciprocam
Omnium et Singulorum Bonorum suorum Mblium Imblium
Paternorum Maternorum haeredit Obligat aquisit
aquirenq devolut devolvenq Summarum quar
vis pecuniarium ubivis locorum haerenq et inscrarum
Clenodiorum argenteriorum Margarethae Equirearum
Vestibulorum ~~non~~ nec non Capri Aeris Stanni Vestium

Vesti

~~Vestimentor~~ Vestimentor Inventarior Denique omnium ac totius Substantiae et supellectilis domesticae ad ultima Vitae suae Tempora Advitalitatem faciunt et Inscribunt Praesentes suis Rnibus ad id libere et benevole accedentibus ex Aedis Crenensis Capitis Plocensis in Mdawa rescriptum Bogurski Manu propria Lectum per Gadomski locus Sigilli Castri Illius

Franciscus Kokoszczyński
S.T.P.

G. Agnes Zyliczynska GG. Jacobi Zyliczyński et Franciscae Trucinska Conjugum Filia Quoro Bernardi Kłosinski Consors In Assa episcopi Sui mariti Sana praelitae RR quia Ipsa eiusdem eundem Sui maritum a Submissione per Ipsum Statuendae Suae recognoscens ad Acta praesens pro approbatione quietationis per eundem maritum de Summa dotali in rem supra scriptum Parentum recognitae ejusdem Parentibus Actis praesens facta hancce quietationem de Summa Quadringentorum Flor. Pol. per Alterius scriptis Parentes primum dotis de Bonis Paternis et Maternis Sibi Regnen. assignata actis praesens hic In Sepre die Tertia Mensis Junij Ao praesens recognitam approbat et de praeallegata Summa Quadringentorum Flor. dotalis memoratos GG. Jacobum Zyliczynski et Franciscam Trucinska Conjuges Parentes Suos Charissimos quietat hac Sua praelitae praemissa firmam

Agnieszka Zyliczynska Kłosinska
Bernard Kłosinski r.t.

Actum In Raciąż
Interminis Communibus Quibus
Plocq Districtuum Raciąż sicq
una cum Sentimatione anteriorum Laurentio
Simul et Plonsecq vigore legis
Indiem hodiernam Incidentibus
Tra Quarta post Festa Solen
nia Sacri Pentecosten proxa
scilicet die Undecima Mensis
Junij Anno Dni 1783

MRSP Laurentius Biegalecki de Gora authus
et Juratus Palam Rnt Quia Ipse Habitis Secum
Nobis Laurentio Et Adalberto Zochowskie In
Majus Testimonium Sibi assumptis ex Regni
sitione Officiosa Gnosi Vincentij Kraszewski fuit
Die hesterna actum hunc precedente In Bonis
Zochowo In Plbu Plocen et Districtu Plonsecq
Consistenq Ubiq Condescendendo In Sortes In Bonis
Eisq Zochowo sit et Jacenq vigore Resignationis
Coram actis Cred Vispoq Die Tertia Mensis Julij
Anno Elapso 1782do per Gnum Casimirum
Kraszewski In Rem Requirenq facta Actisque
Presenq Feria Tertia In Crastino Festi Sanctor
Simonis et Judae Aplor scilicet Die Vigesima
nona

nona mensis octobris anno Eodem 1782do obla
tuata Praefat Requirens Intromisit Investivit
ac In Pacifica Possessione Nemine Impugnan
te nec Contradicente Reliquit ~~obedientiam~~
De Quo praesens Jus Mihi fecit relationem.

Generosus Adamus Kęsicki olim Mathei Filius
ex olim Gra Marianna Zawidzka olim Gri Joan
nis Zawidzki vice Notarij Trnis Zawiszcz
Filia Praegenitus Sanus pltis exeus Rndo
Rist Quia Ipse Gros Adamum et Casimirum
Zawidzkie Olim Praedicti Gri ~~Dni~~ Joannis Za
widzki vice Notarij Trnis Zawiszcz Filios Eosque
Ltmos Successores De Summa Trecentorum Tysięcy
pro Dote De Bonis Paternis olim Praedicti
Gran Mariannam Zawidzka Sui Rentis Matrem
Concernens Complanatione Certa ~~[illegible]~~ Inter
se Rentem ab Una, et Eosque Gros Zawidzkie
Parte ab altera Inita et Confecta Indigitata
ob Levatam Eamque Summam Trecentorum Tysięcy
De Manibus ~~[illegible]~~ Solivimet Generosi Adami
Zawidzki Praestitamque Soli Plenariam ac

Sufficien

ac Sufficientem Intuitu Dotis de Bonis
Paternis olim Praedictam sui Rentis
Matrem Concernentis Satisfactionem Quietat
Emittit et Liberos absolutosq fuit atq
Pronuntiat nihil Sibi Suisq Successoribus
Praetensionis Reservando Nihilominus Ipse
Reus praemissam Summam Trecentorum Tyrg
In Personam Praelibati Dni Adami Zawidzki
uti Persolventis Transfert et Transfundit
Plenarie ac Ineffectu hac sua Pili Rue
praemissa firmam.

Adam Kęcki R.T.

GG Albertus Dobrosielski Ob Nicolai Filius
ex Ob G Rosalia Tarowska matrimonialiter
progenitus Maritus ab una et Cunegunda
Chmieleuska Ob Joannis Filia et G Constantia
Taborowska Conjugum progenita primi Ob
G Adami Gieczynski secundi ad praesens
voti ejusdem G Dobrosielski Consors parte
ab altera Sani pnaliter RR quia Ipsi
Mutuam et reciprocam Omnium et Singu
lorum Bonorum Suorum Nobilium et Immo
bilium Paternorum Maternorum haere
ditarum

hereditariorum Obligatoriorum Summa
rumq; quarumvis pecuniarum habita
rum et habendarum nec non cupri eius
Stanni Clenediorum Argenteriorum re
rum Mobilium Inventariorum actotius
Supellectilis Domesticae ad Sera Vitae Suae
tempora Sibi ad vitalitatem faciunt in
scribunt et Assecurant huic Suis prae
libus signibus praemissa formam

Woyciech Dobrowolski rt
Konstantia Dobrowolska rt

Ignatius Joannes Cywinski olim Casimiri Filius ex Ipsa
Marianna Kruszewska Progenitus Idq; quam primum
annos Competentes adigerit Sanus pltr exeus
Rndo Rit Dni a Ipse Satisfaciendo Contractus Resignat
die vigesima Prima Mensis Junij anno 1779no
inter se Rentem et Gram Nicolaum Cywinski Suj Patris
Fratrem Germanum ab una et Ipsum Ludovicum Cywinski
Parte ab altera Initio et Confecto actisq; Crem Plocen
Feria Tertia ante Fm Nativi Sancti Joannis Ba
ptistae scilicet Die vigesima Secunda Mensis Junij
anno Eorum 1779no approbato et Roberato Tum
Submissioni Ceramactis Crem Plocen Feria Tertia
ante Fm Sancti Joannis Baptistae anno Eorum
1779 per se Recognoscen factae Jam ex nunc

et Deta

et Defacto Gro Ludovico Cywinski olim Mathei
Filio Et Eius Ltmi Successoribus Totas et Integras Sortes
Suas mobiles Immobiles Paternas Maternas hereditas
obligatas Inet super Bonis Cywiny Krayki In Pltu
Plocen, et Districtu Plonscen Consistentes sit et
Jacen, se Rentem Erga Gnum Nicolaum Cywinski
Fratrem Natu Majorem respicien, et Eiusdem Gro
Ludovico Cywinski Resignatas Cum omni
et Integro Jure suo Dominio Proprietate
Propinquitate Titulo hereditatis ac Cum omnibus
praedictis Sortium utilitatibus usibus fructibus
et Commodis ut pote arejs hortis agris Pratis
Campis Sylvis Berris rubetis nemoribus Indagi
nibus aquis Stagnis Piscinis Piscibus fluvijs
fluminibus aquarum Quibuscis Decursibus atti
nentijs et Pertinentijs generaliter universis nullis
penitus excepto nec pro se Suisque Successoribus
reservato Sed Italate Longe Circumferentiona
Utrique prout Eaedem Sortes In Suis metis et li
mitibus ab antiquo extabant et protendantur
seu Rentem Concernebant pura mera ac Irre
vocabili Donatione Dat Donat vendit
Inscribit et Resignat perpetuo ac in aevum

Intro nisi pro

Intermissionem ex nunc admittit Quitionem Glem et Evictionem Specialem ab omnibus in Genere Impedimentis. Cavet et se Invenibit Idq sub Damnis Trnibus pro Quibus ubiq respondebit suo Cum Posteris.

Jan Czyniński R.T.

Judm Pdens Trrc Plocen ad Oblaonem G Stanislai Kraiewski Complanaonem infrascram inter Plos Infra explanandam initam et confectam Manibusq Complanan subscram Reproducen ad Acticanu Actisq Pdens Ingrossanu Suscepit in Tenore Sequenti / Inserat / Jako żadna Rzecz niemoże być trwalsza y doskonalsza iako takowa która z własney Człowieka Woli pochodzi więc między JmPanem Stanisławem Kraiewskim Części na Dobrach Rybitwach Kokoszkach Dziedzicem z Jedney a JmPany Jakubem Janem Kazimirzem Andrzejem y Tomaszem niegdy Mikołaja z ~~[illegible]~~ niegdy JP. Dorothą Lutomierską Spłodzonemi Synami Bracią rodzonemi z drugiey Strony stała Komplanacya pewna y nigdy nie wzruszona Ugoda w następuiący Sposob iż lubo maiąc JmPP. Midzgorscy Zapis przed Księgami Grodzkiemi Płockiemi Fra 4ta ante Tm Nativ S Joannis Blce Roku 1758 przez niegdy JP. Dorothę Niedzgorską Matkę swoię na Summę Pięćset Tymfów iakoby z Dobr Kraiewic Oyca ich dziedzicznych / Trzebi wzięta y tymże Synom swoim na Części swoiey dziedziczney Rybitwach Kokoszkach przez tęż JP. Dorothę Niedzgorską Matkę zapisaną uczyniony / Którą bowiem Część na Dobrach pomienionych Rybitwach „Kokoszkach" gdy JP. Kraiewski Prawem Wiecznosci nabył Ciż JPP. Niedzgorscy Trmin do Sądow Ziemi Płockich w Raciążu agitować się maiących Temuż JmP. Kraiewskiemu o Zapłacenie zwysz wyrażonych 500 Tyn Instytuowali / przecięż zwoływszy

a Jmę

u JJ. Kraiewskiego Dokumenda iako to kwit złyehie 300 Tyn
pod tym Aktem iako y tapis pmer JJ. 2 Tomasza Jakuba y
Jana 3 Niedzyorskich Braci zemany Manifesta Dwa pmer
tż JP. Niedzyorskę matkę pmer Księgami Grodzkiemi Płocz
mi De nullitate supra exarato Inscriptionis ati ac nullo
dato Subsecute iako tż o Imne dolegliwość pmeiu
to tymże Synom pocrynione oraz y kwit z Summy Dwoch
set Tyn niegdy JP. Dowdy Niedzyorskiey wdowy od
JP. Jana Dramińskiego po Smierci Teyże Matki swo
iey pmer tychże JP. Niedzyorskich Synow odebrany
od Terminu y Processu do Sądow Ziemy Dobrzyńskich wydanego
zwyż wspomni JP. Niedzyorscy odsyłaiąc kwoty
Te Lod ~~Ulthe~~ Sw Dwieście kontendującego, ktore JP.
kraiewski nie z Prawa Słuszności lecz uchodzący swoich
kosztow Czynienia w Dyspucyi Domowey y
Expens Prawnych ktore w podobnych Sprawach za-
wsze na Siebie Strony powinić zwykły tymże zwyż
wyrażonym JmJ. P. Niedzyorskim in solidum pdaią
Z zwyciężonej Teyże JP. Kraiewskiego Cż JmJ. Panowie
Niedzyorscy kwitują y wszelkie Praetensye z Jakiego
kolwiek Tytułu do tey Części na Rybidwach Kukowskich
będący tak względem Summy y Procentow tego pmer
Matki naszey nieżyiącey iako y Jakiego kolwiek a zur
pować maiącego Gruntow nazwanego Łamżdki y Innego
wynikaiącego do niniejszey Kompletacyi nic anie napotym
nie rozdawaiąc umazaią annihilacyą y odstępuią ktorego
bowiem Kompletacyą więcznie z Sukcessorami swemi
Strony Obiedwie trzymaią y dotrzymaią obligują się pod za
kładem 300 Tyn in Casu Contravencyi nowum Ubiegli
naniem tak Litewską Jako y Prowincyalnym Prawem do tego
y Ziemi Dobrzyńskiey do odpowiedzenia Strony sobie naznaczaią
Grata się Rekami Swymi Swoią Pieczęcią Podpisuią Działo się
w Drobnowie D. 30. Miesiąca Maja R. 1783. Stanisław Kraiewski Pl.
Jan Niedzyorski Pl. Jakub Niedzyorski Pl. Karmien Niedzyorski Pl. Tomasz
Niedzyorski Pl. Ja Cyprian Gruca Complanowanie in Actu Processu Ingrossa
tem Originale Czytay Ja Officyalna Pisa Ziemska Dobrzyńska Iudicyalne Jednego
ad Se recepsi Stanisław Kraiewski Pl.

Andrzey Niedzyorski Pl. Jakub
Ludwik Kamanski Pisarz Ziemski Dobrzyński
Jako Regent Iudicyi Ziemskiey Dobrzyńskiey

Gnosi Laurentius Krasnieuski olim Joannis Filius ab Una
et Rosalia ~~[illegible]~~ Krasnieuska Eiusdem Gnosi
Laurentij Krasnieuski Filia ex olim Gra Josepha
Makomaska Progenita Gnosi vero Mathiej Bru
dzenski Consors seu utriusque Conjuges Et quidem Consors
In assistentia Eiusdem Sui Mariti pluribus Circa Eamdem
adstans ~~[illegible]~~ Parte ab altera Sani pluribus existens
Rndo Reverendo Quia Ipsi Complanationem Certam
Inter se Rentes Die Octava Mense et Anno praesentibus
In Papiro Sigillatis Conscriptis In omnibus Eiusdem
Complanationis Punctis Clausulis Ligamentis Foro
vadio Caeterisque Contentis approbant Confirmant
et Roborant his Suis Pluribus Rndibus praesentibus
firmant.

Wawrzeniec Krasnieuski R.T.
Rosalia z Krasnieuskich Brudzienska R.T.
Mateusz Brudzienski R.T.

Gnosi Rosalia Krasnieuska Gnosi Laurentij Krasnieuski
Filia ex olim Gra Josepha Makomaska Progenita
Gnosi vero Mathiej Brudzenski Consors ~~[illegible]~~
seu utriusque Conjuges et quidem Consors In assistentia
Eiusdem Sui Mariti pluribus Circa Eamdem adstans
Sani pluribus Rndo Reverendo Quia Ipsi Gnosi
Franciscum Olszewski Burgrabium Cracoviensem Zakro
cimensem olim Petri Filium ex olim Gra Victoria
Przezdziecka Progenitum Eiusdemque Ltimos Successores

De Summa

de Summa Trecentorum Septem florenorum et Grossorum
viginti quinque solidorum Ducum Polonicorum ~~[illegible]~~
~~[illegible]~~ ex Summis ~~[illegible]~~ Decreto
Condli in Fundo Bonorum Brzescie Feria Tertia
post Dominicam Passionis Quadlem scilicet Die
Decima octava Mensis Martij anno 1777mo
~~Inter~~ Inter Creditores Generosi Pauli Brzeski ab
una et Eumque Generosum Paulum Brzeski atque Eundem
Generosum Olszewski Parte ab altera Luto actisque
Crescentium Placentium Feria Quarta post Octavas Festi
Sacratissimi Corporis Christi Domini anno Eiusdem
1777mo oblatuatum Indigitatis provenientem
Caput olim Suae Rentis Contis Respicientem
ob Levatam Itaque eamque Summam ~~[illegible]~~
~~[illegible]~~ et In Deputationem Generosi Generosi Laurentij
Krasnieuski ~~[illegible]~~ Recognoscentis Contis Parentis
Conversam Praestitamque soli Plenariam ac suffi-
cientem exinde Satisfactionem Quietat Emittit
et Liberum absolutumque facientatque Pronuntiat
nihil sibi suisque Successoribus Pretensionis
Reservando perpetuo ac in eorum his Suis
Pluribus Rentibus promissae firmam.

Rozalia z Krasnieuskich Brudzienska RS
Mateusz Brudzienski RS.

Gnosi Laurentius Krasnieuski olim Joannis Filius
ab una et ~~Gnosi~~ Rosalia Krasnieuska Eiusdem
Gnosi Laurentij Krasnieuski Filia ex olim Gnosa
Josepha Makomaska progenita Gnosi vero Mathiej
Brudzienski Censors seu Utriq Conjuges et quidem Cen
sors in Assistentia Mariti Parte ab altera Sani
pter existen Rndo Reverunt ~~Tuia~~ Ipsi Satisfa
ciendo Complanationi Die octava Mense et Anno
per Inter se Rentes Initae et Confectae actisq per
Die hodierna Roboratae se se mutuo et abinvicem
et quidem Gnosus Laurentius Krasnieuski Gnos
Brudzienskie de Summa Octingentor ~~Tyn~~ Florenorum
Polon in Bonis Brzezie Sestoq Eiusdem Gnosae Rosaliae
de Krasnieuskie Brudzienska ~~Hieremi~~ Hieredit se Rentem
Gnum Krasnieuski Concernen Tum olijs quibusvis
Pretensionibus ad Diem hodiernam habitis Tum
Gnosi Brudzienscy Gnum Laurentium Krasnieuski
de quibusvis Pretensionibus ad Diem hodiernam
habitis ob Praestitam Sibi In Praemissis ~~Ab~~
abinvicem Satisfactionem Quietat Et mittit et
Liberos se se absolutosq faciunt atq Pronunti
ant nihil Sibi suisq Successoribus abinvicem
ad se ad Diem Hodiernam Pretensionis Reservando
his suis pro libris Quibus praemissa firmam Hexe
Pacificationis onere ac alio modo

Wawrzeniec Krasnieuski R.T.
Rosalia z Krasnieuskich Brudzienska R.T.
Mateusz Brudzienski R.T.

Gnosi Matheus Brudzienski olim Andreae Filius
maritus ab una, et et Rozalia Krasnieoska
Gnosi Laurentij Krasnieuski Filia ex olim Gra Jose
pha Makomaska Progenita Censers Parte ab altera
alias Jnvicem Conjuges Sani pltes Rndo Quevant Quia
Ipsi omnium et Singulorum Bonorum suorum mobilium Immo
bilium Summarumque quarvis ubivis reperibilium
Inventariorum rerum mobilium Totiusque Suppelle
ctilis Domesticae nec non Cupri aeris Stanni
vestium vestimentorum Clenodiorum auri argenti
reciprocam ac mutuam advitalitatem
faciunt et ad sera duntaxat vitae suae
Tempora faciunt ~~[illegible]~~ et Inscribunt his
suis Pblibus Rnibus praemissa firmam.

Mateusz Brudzienski R.T.
Rozalia z Krasnieuskich Brudzienska R.T.

Actum in Racięz Intermi
nis Communibus Terribus Plog
Districtuum Racięsię Lunicet
Plonsę una cum continuatio
ne Antenorum Causarum
Tra sexta post Fla Sollemnis
Lacri Pentecostes pxa Subiect
die ~~[illegible]~~ Decima tertia Mensis Ju
nij Anno Dni 1783 celebratis

M Marianna de Pininskie Ob M Pauli
Pininski Filia ex Ob M Constantia Kosso
budzka matrimonialiter p genita Filia
M Francisci Lugowski Pincernae Sieprcen
Consors Ultima In Casa ejusd Sui mariti
Sana pnaliter RR quia Ipsa de Consen
su Suprascripti mariti Sui Jure Adri
talitio Ipse Regnentem habito gauden
tis MM Justinae M Adami Zgorenski
Camerarij Granitialis Plocen Conti et
Mariannae Virgini Innuptae Lugowskim
Filiabus Suis cum Altius Scripto Suae re
cognoscen Marito progenitis earumq Ulti
mis Successoribus Summam Suam Pecunia
riam Mille Typ Pol quemlibet Typhum
Triginta Octo grossis numerando originaliter
ex Majori Summa Quinq Millium Typ
per Suprafatum M Paulum Pininski Ob
M Constantiae Kossobudzka Conti Suae Suae
vero Recognoscen Matri Aethae Super B Kar
sy Inscripta per Decretum quoq modo potio
ritatis inter Creditores Pininscyano in ejusd
Bonis Sortes Pinszczyzna Collocata profecti
tiam Contractu vero resignatorio Sortis prae
dictae Pininszczyzna Inter M Adalbertum
Pininski Abuna et G Joannem Turowski
CGP Cameranum Terrem Tissogrodien parte
ab Altera In Anno 1781 inito et Confecto
indigitatam et ad pacificandum per eundem
G Turowski in se coassumptam ultima
rie Complanatione certa Inter MM Fran
ciscum Lugowski Pincernam Sieprcen Regnen
Maritum Suae et Suae Recognoscen nne agen
tem ac Alias Abuna et M Adalbertum Pinin
ski Dapiferum Premenecen et Vice Capitanae
um Luceoriensem per Pltem Suum Specialem
agentem ac G

ac G. Joannem Turowski C. T. Vi pogr.
parte Ab altera hic In Racigz die 27 Mensis
Octobris Anno elapso 1782do confecta Deinq
Tem Ploc hic In Racigz die Vigesima Octava
Mense et Anno eodem inter hasce Partes
prolato approbata pro reali agnitam
et pro Vigilia Festi Nativitatis S. Joannis Baptistae
Anno praesenti Immingz adjudicatam. Sotis invidetur cuiq illarum per Quingentos Tyngs
Jam
ex nunc cum Omni Jure et Jure Suo Dominio
proprietate ac cum Omnibus praetactae
Summae utilitatibus usibus fructibus ac
commodis cedit demittit totumq Jus Suum
ad eandem Summam Sibi Senieps In perso
nam Suprafatarum filiarum Suarum trans
fert et transfundit plenarie et In effectu
hac Sua praeli agne praemissa firmam

Marianna z Pininskich Ługowska Vt
Franc Ługowski S.D. Sigillum

GG Adamus et Joannes Fratres Inter se
Germani Sikorscy Ob Pauli Filij Sani praeli
ter RR. quia Ipsis G. Antonium Ob Valen
tini Jacobum et Gregorium Radwanskie Ob
Antonij atq Adamum itidem Radwanski Ob
Francisci Fil. Martinum Sikorski Ob Al
berti et Annam Radwanska Ob Feliciani Conjuges
denique Valentinum Radwanski Ob Casmi
ri Filius eorumq Ultimos Successores de Sum
mis Infrascriptis prima Quidem Quingento
rum Triginta Duorum Flor cum praecisio
ne Ad Alterum tantum accreta in vim dotis
de Bonis Paternis et Maternis Ob G. Mari
annam Radwanska Ob G. Pauli Sikorski Antea
Suorum Regnorum Matrem concernentem Altera
Ducentorum Quadraginta Novem Flor Pol
in Exemptionem Sortis traditae ultra Calcu
lum Super restanti tum poenis Luitis prima

Septem

Septem alterarum Marcarum Pol. his omni-
bus Summis Decreto Condrati In Fundo Brum-
kowale die Sexta mensis novembris Anno 1781
inter se Regnantes Ab una et praedictos GG Radwan-
skie Sikorskie parte Ab Altera lato Actis Cons.
Plocz die Vigesima prima Junij Anno 1782
Oblatuato Sibi Regnantib. adjudicatis Solummet
vero G Valentinum Radwanski de Poena Dupli
in Quatuordecem Marcarum Pol. In sublatio-
nem processus hocce eodem Decreto Sibi Regnan-
tibus Injuncta Obliavatas Supra scriptas Sum-
mas et marcas Subsecutam per eosdem GG Ra-
dwanskie et Sikorskie Conjuges in rectam Sum-
ma ultra exolutas Actis praesentibus Super B. Ko-
wale Inscriptionem Obligationem quietant emittunt
et liberos Absolutosque faciunt ac pronunti-
ant Regorum Altedicti Decreti mortificant
nihil praetensionis ex nexu axarati Decreti Sibi
reservando his praealibus regnationibus
praemissa firmam

Adam Sikorski vt.
Jan Sikorski vt.

Gnesa Cunegundis Kulczanka olim Michaelis Filia
Primi olim Gneri Bartholomaei Kowalski Secundi ad praesen-
vati Gneri Jacobi Kowalski Consors In assistentia Quidem
sui mariti pltes Circa Eamque ad statum et ad infra
scripta Peragenda Consentientis Sana pltes exem-
Rndo Prist. Quia Ipsa ~~[illegible]~~ Summas
primaeva quidem Nongingentorum Tyne actis Cred. Placen.
In Ostawa Feria Secunda Intra octavas Festi Sacra-
tissimi Corporis Christi Dni Anno 1765to olim
Gno Bartholomaeo Kowalski Suj Rentis Primaevo Marito

modo Obligatorio

modo obligatorio super sorte in Bonis Kościczno
Budki seu Brodowe in Pltu Plocen et Distri
ctu Rawiczien sit et Jacen per olim Gnum Valenti
num Mączynski Inscriptam Tum alteram Centum
~~Flo~~ Tyn Tutam denique Centum Tyn ad Scripta
manuali a modo obligatorio super sorte Itre
in Bonis praefat Kościczno sit et Jacen per
olim Gnum Valentinum Kościcki olim Gro Sigismun
do Charzynski assecuratas ac per Eumq Gnum
Charzynski scripto manuali Die Quarta Mensis
~~Junij~~ octobris Anno 1760 Praefato olim
Gnoso Bartholomeo Kościcki Cessas Jurisq
Adritalitio ab olim memorato Sup Rentis Maritis
Subjectas ~~Et~~ ab Eoq Jure Adritalitio Emittit
~~omnes et Integrum Jn Personam Pupillae~~
Liberamq vindicationem Earumq Summam ~~Dum~~
Pupilli suis olim memorato Gro Bartholomeo
Kościcki sui Rentis Primaevo Marito procreatis
Committit et Praecommittit has sua Pli
Recognitione praemissa firmam.

Kunegunda z Kuleszow Kościcka R.T.

Jakob Kościcki R.T.

Judicium Trie Plocen in Raciąz ad oblationem Prosi
antonij Kossobudzki Complanationem Infrascripti In
Papiro Sigillat Florenc Novem Conscript actis
Tribus Dobrinen in Ryspin roborat pro re cujus
Interest Servien reproducen ad acticamen actis
pren Ingrossamen. Suscepit in Tenore Sequen. Między
Jasnie wielmożną Kunegundą z Pracuszewskich Pierwszego
Małżeństwa niegdy WJPana Walentego Wendy Cze
śnika Bracławskiego, Powtornego teraz Jasnie wielmo
żnego Tomasza na Rokitnicy Rokitnickiego Kasztellana
Rypinskiego Małżonką w Assystencyi Tegoż Jasnie wielm
Małżonka Czyniącą z iedney, a Wielm Jchmość Pany Ignacow
Wendą Komornikiem Granicznym Płockim Swym y Wielm
Jmci Pana Franciszka Wendy Porucznika Gwardyi Pieszey
Koronney Brata swego Rodzonego Młodszego Imie
niem za ktorego Pokoy ręczy et In forma Juris
quam Plenissima Cautionem Zapisuie, Tudzież
Wielm Jozefą z Wendow niegdy Wielm Jmci Pana Jozefa
Karskiego Podwojewodzego Ziemi Dobrzynskiey
wdową pozostałą Małżonką Bracią y Siostrą między
sobą rodzonemi w pierwszym Małżeństwie, Jakoteż
Michałem Kazmierzem Dwoch Imion Rokitnickim
Kasztellanicem Rypinskim, Swym y Wielm Jchmość
Panow Stanisława y Jozefa Rokitnickich Kasztella
nicow Rypinskich Braci swoich rodzonych Młodszych
Imieniem Czyniący, za ktorych podobnież pokoy ręczy
et In forma Juris Cautionem Zapisuie praesentibus w Powtor
nym Małżeństwie Spłodzonemi Dziećmi Swemi

z drugiey strony

z drugiey strony, Stawa Kumplanacya, czyli raczey
niewzruszone nigdy w sposob następuiący Posta
nowienie Jz Jaśnie Wielmożna JmPani Rokitnicka
Kasztellanowa Rypinska Matka, widząc się
bydź, tak ex Substantia Paterna et Materna
po niegdy Rodzicach swoich Wielk Jchą Państwie
Szymonie Przeciszewskim y Maryannie z Dzieckich
małżonkach dotychczas w naymieyszey Cząstce Po
sagu sobie należącego niezaspokoioną, Jakoteż
ex Substantia Successiva po niegdy Wielk Stani
sławie Chorążym Płockim bezpotomnie zeszłym
y Xiędzu Macieju Kujawskim Płockim Katedral
nym Kanoniku Braci swoich rodzonych Przeci
szewskich Prawem Natury Erga aliis Consuccessus
na siebie spadłey y należącey dotąd nic niepo=
zytkuiącą, a tak widocznie Jn utroq Jure tak
po Rodzicach Jako po Zeszłych bezpotomnie
Braci, ciężko pokrzywdzoną, dlaczego pragnąc
przynaymiey aby Dzieci Jey wszyz wspomione
z Obojga Małżeństwa pochodzące większego nad
doświadczenia na dalszy Czas nieponosiły Pokrzyw=
dzenia, więc co się Tycze Substancyi Oyczystey
y Macierzystey, to jest Dobr Gnoienka y Cząstki Zna
cznych na Petrykozach w Woiewodztwie Płockim,
tudzież Summ na Wsi Kłokach w Tymże Woie
wodztwie Lokowanych, Jakoteż Spadkowey Dobr

kamionney

Kamienny Zalesia Błonia Wstowa Gogołomij Strzyżek
w Województwie Brzeskim Kujawskim po niegdy
W Jm Xiędzu Macieju Przeciszewskim Płockim
Kujawskim Katedralnym Kanoniku trzydzieści Części
na Petrykozach Bondzynie Turzy Brudnicach w Wo=
jewództwie Płockim Ziemi Zawkrzyne, Klucza
Stawiskiego Miasta Stawiska z Miasteczkiem
Reciwka Wsiami Stawiszcze Rakowice Zabłocie
Rudnia Wysokie Kołbiczow w Województwie Kijo=
wskim w Powiecie zaś Żytomirskim Leżących Dzie=
dzicznych po niegdy Wielk Stanisławie Przeciszewskim
Chorążym y Podstaroście Województwa Płockiego
Bracie swoim Rodzonym bezpotomnie zeszłym Prawem
Sukcessyi na siebie mimo Jnnych Konsukcessorów
Spadłych na Ostatek Summ wszystkich Pieniężnych
u kogożkolwiek będących Sreber Klejnotów Mobi=
liów Jnwentarzow y Całey Substancyi ruchomey
y nieruchomey na siebie Sposobem Jakowyżey
Spadłey, wszystko Prawo Sobie służące y Sprawie
dliwie po Rodzicach y Braci swoich rodzonych
należące na Osoby już wspomnionych WW Jchmć
Rokitnickich y Wendow Dzieci swoie nic sobie
nie rezerwuiąc ani żadnym Sposobem nie excypuiąc
zlewa, y niniejszą Kemplanacyą ustępuie, y Do
kumenta Jakie tylko u siebie mieć może, wszystkie

Exnunc

ex nunc wydaie, Pozwalaiąc onym, Jako swoią
własność odebrania oney używania, Przywła
szczeney od kogozkolwiek odzyskania, ażeby Jednak
za wyświadczone z Affektu Macierzyńskiego
Dobrodzieystwo od Dzieci Sprawiedliwe
y słuszne, tak JW JmPani Kasztellanowa
Rypińska matka miała Zawdzięczenie y do
znawała na wzaiem affektu Dzieci swoich
przeto Summę Dwanaście Tysięcy Złotych Pol
Tuże JW Matce swoiey naznaczaią y Posta
nawiaią, która Summa, takim się Dysponuie
sposobem. od Sześciu Tysięcy Złotych Pol WW JmPa
nowie Rokitnicy y Wendowie Bracia z Siostrą
ad vitae Ejus Tempora Prowizyą rok rocznie
po pięć od Sta rachuiąc za rzeczonym kwitem
wypłacać obliguią się. Drugie zaś Sześć Tysięcy
Złotych Pol do wolnego oneyże w dalszym
czasie rozporządzenia Zostawuią, a Jako Oko
wczesne Prawa dziś zlanego wszystkie za równo
uszczęśliwia Dzieci takież WW Rokitnicy
y Wendowie niniejszą Kemplanacyą obowięzuią
się y Postanawiaią, aby żaden z nich z osobna
z osoby swoiey w żadne Tranzakcye o sprzedaż
albo Zastawy lub Zaciągnienia Długów z obcemi

osobami

osobami przez tylko Sami z Sobą nie wdawali
się, Co Jeżeliby na stąpiło, żadney mocy y Waloru
mieć nie ma, y owszem za nie ważnesz się
uznaie, którą to kemplanacyą we wszystkich
Punktach klauzulach y obowiązkach Strony
obiedwie ziścić y Dotrzymać przyrzekaią, ale
sub Damnis Fratribus In Casu zaś przez którą
kolwiek Stronę niedotrzymania lub sprzeciwie
nia się, Forum Sobie do Odpowiedzenia
Ziemstwa Dobrzyńskiego naznaczaią, y tę Xięgami
Ziemskiemi roborować przyrzekaiąc Dobrzyń Dla
lepszey wiary y wagi rękami własnemi w Przyto
mności Przyiaciół podpisuię Działo się w Rypinie
pod Czas Sądów Ziemskich Dnia Osmnastego
miesiąca marca Roku Pańskiego Tysiąc Siedemset
Siedmdziesiątego Siódmego Kunegunda z Przeci
szewskich Rokitnicka Kasztellanowa Rypińska
manu propria J. Rokitnicki Mayz y assystent
manu propria J. Wenda Komornik Graniczny Płocki
swoim y Brata Młodszego Imieniem manu propria
Józefa z Wendowskich Podwoiewodzyna Ziemi Do
brzyńskiey manu propria M. K. Rokitnicki swoim
y Braci Młodszych Imieniem manu propria J. A.
Remocki Jako przyiaciel manu propria Melchior
Chlebowski Komornik Ziemski Dobrzyński Przytym
będący manu propria Franciszek Machczyński Komornik

Ziemski

Ziemski Dobrzynski Przytym będący manu propria
Franciszek Łukasz Sniechowski Burgrabia Grodzki
Bobrownicki Przytym będący manu propria Bartło
miej a Berkowo Berkowski Przytym będący
manu propria Wiłkonski Przyiaciel manu
propria Presens Complanatio est actis Terrestris
Dobrinensis in Rypin Feria Tertia post Dnicam
Judica quadlus scilicet Die Decima octava Men
sis Martij anno Dni 1777mo Jdq in Deter
minatione Judicii Terrestris Dobrinensium Districtus
Rypinensis per Partes utrasque roborata confirmata
et Ratificata in cujus fidem me Subscribo
Ohlebowski Camerarius Terrestris Dobrinensis manu
propria post cujus quidem Complanationis Jnacta
Jnsertionem Jngrossationem originale per Offerens Jpsa
Judicij Jnsertionem Denuo ad se Recepit
Antoni Kossobudzki

Gnesi ad albertus ~~[illegible]~~ et Ignatius Kocięcy olim
Bartholomej Filij ex Gra Cunegundi Kulesanka
Primo olim Predicti Gnesi Bartholomej Kocięcki
Secundi ad presens vati Gnesi Jacobi Kocięcki
Conte In Primo Matrimonij Thoro progeniti
suo et Gnesi Martini Kocięcki Fratris sui Germani
minorennis Pro Quo Pacem Cavent et se Inscribunt
Nomine Sani pter existens Rndo Proverunt Quia Ipsi
Gnos

Gneses Petrum Franciscum atq Paulum Miączynskie
Fratres Inter se Germanos olim Valentini Filios
ex olim Gra Marianna Kocięcka Progenitos
Eorumq Lmes Successores de Summis Primas
quidem Nongingentos Tyną Actis Cred Plocen
In Mława Feria Secunda Intra Octavas Festi Sa
cratissimi Corporis Christi Dni Anno 1765to
per olim Predictum Gnum Valentinum Miączynski
Eprae Gnos Miączynskich Parentem olim Gro Bar
tholomeo Kocięcki Suae Rentium Parenti In
Sorte In Bonis Kocięcino Budki et Brodowe
In Pltu Plocen et Districtu Pszn Kocięcien Consisten
sit et Jacenq modo Obligatorio Inscripta
altera quoq Centum Tyną Scripto manuali Die
vigesima Sexta Septembris Anno 1756to Datum
Tutradenq Centum Tyną Similiter Scripto manuali
Die Decima Januarij Anno 1757mo Datum
per olim Gnum Valentinum Kocięcki Super Sorte
In Bonis Eiusq Kocięcino olim Gro Sigismundo
Charzynski Similiter modo Obligatorio Inscriptis
ac per Eunq olim Gnum Sigismundum Charzynski
Predicto olim Gro Bartholomeo Kocięcki Scripto
Itaq manuali Die Quarta mensis octobris Anno
1760 Cessit Dieq hodierna Per Gnam Cunegundim

Kolesanka

Kuleszanka ~~olim~~ Primi olim Predicti Generi Bartho
lomaei Kocięcki Secundi ad praesens vati Generi Jacobi
Kocięcki Contentus ~~sui~~ Recognoscentium Matrem
ab Jure advitalitio Emissis Seque Recogno
scens ac alterius Fratrem Concernens ob Levatam
Itaque Praemissas Summas Praestitumque
sibi Plenariam ac Sufficientem Satisfactionem
ac Subrogatam Portionis pro re Generi Martini
Kocięcki Minorennis Die hodierna per
Recognoscentes ~~Lo~~ Locationem Quietant
Emittunt Et Liberos absolutique faciunt
atque Pronuntiant nihil sibi suisque Successori
bus ad praemissas Summas Praetensionis Re
servando quinimo Inscriptionem Supra de actu
specificatam obligatam ac scripta supra de data
exaratam super Praemissas Summas Servientes Tollunt
Cassant mortificant et annihilant Perpetuo
ac in eum his suis publicis Recognitio
nibus praemissa firmantes.

Woyciech Kocięcki mp

Ignacy Kocięcki RT.

Dictus Turowski

L. Jacobus Dto Martini Filius ex L. Marianna Pro
libera Persona nullius Dnii Subiecta
genitus, Sanus prlibet Kit Quia Ipse Mco Joanni
Chamskie Subjudicio Tri Plocen. considerando cuncta
Infortunia super Vagabunda Personis practici Solita
eoq considerato quod tutius et Securius sub Proprietario
Dnio manere quam huc et Illuc Divagnjam ex nunc
et de Facto Mco Joanni Chamski Subjudicidae
Tri Plocen. et Ejus Ltmis Successoribus secum Uxore
et Liberis suis cumq Omni Proprietate sua Subdit
cunctamq Obedientiam et Labores Dnis praestari
Solitos per Se Gstanae Offert. perpetuumq Mancipa
tum in Se suosq Successores libere assumit hac
sua pnali Rne Gmissa Firmans

Jakob Turowski rt

Gnesus Antonius Kocięcki olim Valentini Filius
ex olim Gra Catharina Chędzenska Progenitus
olim vero Gnesi Casimiri Kocięcki Nepos Sanus
plter exens Rndo Ruit Quia Ipse Gnesus Petrum
Franciscum et Paulum Mięczyńskie Fratres Inter se
Germanos olim Valentini Filios ex olim Gnesa Ma
rianna Kocięcka Progenitos Eorq Ltmos Successores
De Summa Quadringentorum Zynq Actis Crem Plocen
Feria Quinta In Crastino Festi Nativi Sancti Joannis
Baptistae Anno 1750 per olim Supradictum
Gnum Casimirum Kocięcki olim Gnesae Catharinae
Chędzyńska olim ~~Al~~ Gnesi Valentini Kocięcki filijski
Centi Suj vero Rentis Matri In Bonis Kocięcino
Brodowe et Budki In Pltu Plocen. et Districtu
Raciążien. Consistens modo Simplici Debiti Inscripta

Inscripta et ~~per olim~~ Contractu Resignationis
Intuitu Dictorum Bonorum Kowęcino Inter olim Gnum
Valentinum Kowęcki Suj Rentis Parentem ab
una et olim Gnum Valentinum Miączyński
Eumque Gnum Miączyńskich Parentem Parte
ab altera Initio et Confecto ad Pacificamque
per Eumque olim Gnum Valentinum Miączyński
coassumpta ob Levat Itaque Praemissam Sum
mam Praestitandam sibi Plenariam ac sufficien
tem satisfactionem Quietat Emittit et Liberos
absolutosque facit atque Pronuntiat nihil sibi
suisque Successoribus Intuitu praemissae Summae
praetensionis Reservando quinimo Inscriptio
nem supra de actu exarat ~~[illegible]~~ tollit
cassat mortificat et annihilat perpetuo
ac in aevum hac sua Pili Rne praemissa fir
mam. Antoni Kowęcki 27.

Gnosus Jacobus Kowęcki olim Simonis Filius Sanus
pater exeus Rndo Ruit Quia Ipse Gnos Adalbertum
Ignatium atque Martinum Kowęckie Fratres Inter se
Germanos olim Bartholomaej Filios ex Gnosa Cu
negundi Kuleszanka Primi olim Praedicti Gnosi
Bartholomaej Kowęcki Secundi ad praesens vati Conto

Jus

sua in Primo Matrimonij Thero Praegenitos
Eorumq Ltmos Successores de Summis prima quidem
Ducentorum Tyng Perolim Nlem Joannem Glinojecki
Nli Marianne Bojanowska Nli Joannis Niegorski
Centi In Bonis Kocięcino Actis Crem Ciechanoviensem
Feria Secunda ante Fm Natoris Sancti Joannis Ba
ptistae Anno 1760mo modo Simplicis Debiti
Inscripta actisq Eisdem Crem Ciechanoviensem Feria
Quarta In Crastino Festi Sanctorum Petri et Pauli
apostolorum nempe Die Trigesima Junij Anno 1773tio
per Eamdem Gram Mariannam de Bojanowskie Niegorska
Sibi Renti Cessa tum altera quinquaginta Florenorum
Polon In Pacificationem oneris Gnae Sophiae de
Kocięckie Glinojecka ex Bonis Eisdem Kocięcino
Debiti per se Recognoscendam exoluta ob
Levatam Itaq praemissas Summas de manibus
Sacrae Adalberti et Ignatij Kocięckich Praesti
tandq Sibi Plenariam ac sufficientem Satisfactionem
quietatam Emittitur Liberos absolutosq facit
atq Pronuntiat nihil sibi suis Successoribus
praetensionis Reservando Perpetuum ac
Inaevum nihilominus praemissarum Summas In
rem et Personas Praelibatae Gnae Adalberti et
Ignatij Kocięckich Uti persolvendam Cum omni
Jure suo

Jure suo Transferunt et Transfundunt Plena
rie ac in effectu hac sua Pbli Rne promissa
firmant.

Jakob Kowalski RJ

Actum in Raciąż in Terminis Communibus
Terrestribus Plocensibus Districtuum Raciąż
ciensis simul et Plonscensis una cum
continuatione anterioris Causae Feria
2da post Fm Sanctissimae et Individuae
Trinitatis proxima scilicet Die Decima
sexta mensis Junij Anno Dni 1783. Celebratis

MRSP Jacobus Pazik de Garwaz Authus et
Juratus Palam Fuit Quia Ipse Habitis Secum
Nobilibus Antonio ~~[illegible]~~ Kowalewski et Joanne
Barchowski In Majus Testimonium sibi assumptis
ex Requisitione officiosa Mci Thomae Glinojecki
Exercitus Nationalis Praefecti fuit Die hodierna In
acta Contenta
In Bonis Szyski In Pbtu Plocen et Districtu Plonscen
Consistens Pbliq vigore Resignationis Coram Actis
Coram Plocen Feria Quarta post Dnicam Rogationum
scilicet Die vigesima octava mensis Maj Anno
Pcen per Illustrem Mcum Franciscum Kanigowski
Castellanum Visogradiensem In Rem Requirens
super Praedicta Bona Szyski Recognitae Eumque
Requirens Intromisit Invertivit ac In Pacifica Pos
sessione Nemine Impugnante Nec Contradicente

Reliquit

reliquit de Suo Praesens Jeo Mtis facit Relationem.

Gnosa Eva Krzywkowska olim Thomae Filia ex Olim Gra Helena Chodubska progenita olim vero Gnosi Martini Cywinski Relicta Consors Vidua Sana plbr Exens Rndo Krit Juria Ipsa Gae Elisabethi Cywinska ~~Li~~ Filiae suae Cum olim Praedicto Gno Martino Cywinski Maritoso Procreatae Gnosi vero Andreae Krasnicuski Contiguisq Ltris Successoribus Jam ex nunc et Defacto Summam Sexcentorum Tyn in Bonis Cywino Dyngony haerens seq Recognoscens Respiciens et Contractus Resignatorio Inter Eumq olim Gnum Martinum Cywinski Recognoscens Maritum ab una et Gnum Hyacinthum Smardzewski Parte ab altera Initio et Confecto ad Exolvendum et Depositandum per Eumq Gnum Hyacinthum Smardzewski ~~Coassumptam~~ Cum omni et Integro Jure suo Dominio proprietate Propinquitate ~~Jn Personam Praelibatae Gae Elisabet~~ cedit Demittit Omneq ac Integrum Jus suum ad praemissam Summam Sli. Sexcentorum In Personam Praelibatae Gae Elisabethis De Cywinskie Krasnicuska Filiae suae Transfert et Transfundit Plenarie ac In effectu.

Ewa z Krzywkowskich Cywinska R.S.

G Elisabeth Kocięcka Od Nicolai Filia ex Gsa
Constantia Pacuska progenita ~~Filia~~ Gvch
Joannis Lutomirski Consors pr Assu ejusd
sui mariti sana mentaliter RR quia ipsa
eandem G Constantiam Pacuska Od G Nicolai
Kocięcki ~~Filiam~~ R Vitam Consortem Vidua
Matrem suam Charissimam tum GG Marti
num et Nicolaum Kocięckie suae Rgnae Fra
tres Germanos eorumq ultimos Successores
de Summa Ducentorum Nonaginta Flor
Pol in ium dotis de B Paternis et Mater
nis se recognoscq concernen et per eandem
suae Rgnem Charissimam Matrem Exo
luta ob praestitam sibi rgnenti plena
riam Satisfactionem subsecutamq elec
hodierna per G Paulum Nadratowski Sum
mae Ducentorum Flor In Bonis Gutkowo
Sempolnis Sorte in ibidem sitta sua haeredit
Inscriptionem ~~sua~~ et Indeportationem bonis
ex Altedicta Sorte quoad summae subsequendam conversionem quietat
emittit et liberam absolutosq facit ac
pronuntiat bonisq ejusd Paternis et Mater
nis abdicat et abrenuntiat perpetuo et in
eorum hac sua prorsus ~~Compositione~~ rgne
praemissa firmaq Summae vero Nonaginta
Flor Pol die similiter hodierna per Maritum
Jn Sekorij Piotrowicze pro recompensam
Elżbieta Lutomierska r.t.
Jan Lutomierski r.t.

Generosus Stanislaus Stryjewski olim Bartholomaej
Filius ex olim Gsa Margaretha Lesniewska Progenitus
Sanus plber excus Rndo Rist Quia Ipse Gnoso Josepho
Zabowski olim Gregorij Filio ex Gsa Apolonia Gumowska
Primi olim Gnosi Gregorij Zabowski Secundi ad Pcum
vocati

voti Eiusq Iuri Stanislaj Stryiewski Conte In
Primo Matrimonij Thoro Progenito Priviznosue
Eiusq Ltmis Successoribus Summam Ducentorum
Tynq super Sorte Bonor Zabowo modo obligatorio
hereq per Eumeq Iuris Josephum Zabowski acto
Crenq Ciechanoviensi Die vigesima Secunda Mensis
Februarij anno 1779no Sibi Recognoscenti Cessam
ex Praestita Sibi Sufficienti Satisfactione Cum
Parata Dictae Sortis Possessione retrocedit
Demittit Jusq totum et Integrum Transfert
et Transfundit Plenarie ac in effectu

Stanisław Stryiewski RT.

Actum in Raciąż in Terminis Communibus
Terrestribus Plocensibus Districtuum Raciąziensis
simul et Plonsciensis ~~[illegible]~~ Feria Tertia post
Festum Sanctissimae et Individuae Trinitatis
proxima scilicet Die Decima Septima
Mensis Junij anno Dni 1783 Celebratis

GG Rosalia G Mathiae Dobrski et Marianna
Glantonij Gierzynski Conter Dobrskie OO GG
Mathias Dobrski et Martianna Dudzienska
Conjugum Filiae In Assa eminenti Maritorum Sacrorum
atq M Francisci Dobrski Vincerwidae Koraz
et G Petri Sienicki de linea Paterna proximio
rum ab una et M Andreas ~~Dobrski~~ Dobrski
Notarius Cry Sren OO ~~Andreae~~ Alexandri Filius
parte ab altera Sani jmaliter KK quia Ipsum
contractum certum intuitu resignationis Sortium
Bnum Kraszewow Gaczutki Kory et Stawczana
Inter se Recognoscunt hic In Raciąż Die Decima

Sexta

Decima Sexta Mensis et Anni presentis Inita
et Inspectum manuale Recognitum et Amico
num Subscriptum Vadium Duodecim Mil
lium Quingentarum Alex Pol firmatum
per Omnibus ejus punctis Contentis Legitime
tis pro Vadio caeteris ejus centenis appro
bant confirmant et Ratificant ideq Sub da
mni Cemibus pro quibus Ad respondendum
Suis Cum Pertenti
Rosalia z Dobrskich Dobrska vt. Manjanna z Dobrskich Hieronim
Maciey Dobrski mpp Antoni Lieszynski mpp Barz Dobrski a[illegible]
S'ot Sigmundi a[illegible]

GG Rosalia G Mathei Dobrski et Mariama G Antony
Hieronymski Comites Dobrscae Pol G Mathei Felix ex Ol.
G Mariama Dudrzynska matrimonialiter prozenita
Consorta comunq Suorum tum M Francisci Dob
ski Succesorum Procuratoris Kenarej atq G Petri Hieron
ski de linea Paterna proximiorum sane prudentis
RR quia pro Mandrae Dobrski Notario Bren
seme Zauskrzej Ol Alexandri Filio ex Ol G Agatha
Smardzewska Progenitis quoq Ultimis Suae Voluntatis
et Integras Certas suas mobles et immobles Patrimo
Maternas haereditates Obligatas Ingq Renez part Parentis
suos aut Alios quovis Jure Contingentes Jn Bonis
Krapiewa Gabrielky et Rony atq Stanzewo Jn Pal
Rzez et Districtu Rzeczycz Lek et Gacey cum omni
quitate tabulos haereditarie ac cum omnibus eorum
rum Utilitatibus usibus fructibus et Commodis ad
pote arej ed ficij agris pratis Campis Bernilibus
us Rubetis nemoribus aquis Stagnis Rivulis Ri
vulis Rubetis nemoribus aquis Stagnis Rivulis Ri
vulis Fluvijs Fluminibus aquaeductu quaenumcu
deuerubus Subditis tam Jn fundo et Agro quam ubi
us reperibilibus praecipue apud M Radomsko Bu
nasdum Kiszkowskie Sulgudiensem Terrem Dobr
nasdum Kiszkowskie Sulgudiensem Terrem Dobr
gnorum ex munere datis Ludaki pertinas Libe im
Decanq pertinentijs quibuslibet Omnibus nihil Ali
dens Clausulis Reservando aut quovismodo exce
piendo Sed ita late Lenge ex cum Sterenti Alberg pro
et eadem Series in suis metis et limitibus ab Anti
quo extant et extendantur pura mera et mera ca
Vili Donatione adhaerendo Contractui Renunciatorio
Jn Kalcze de Decima Festa Trium Annorum inter Se
Reyez Ol una et Jpsum parte ab altera conclu actis q prout
Sic pudierna roborato clarat denant pendunt in Lon Lust
et resignant Instrumentorum ex nunc ad mittunt Lustra
tionem Generalem et Visitationem Generalem ad Ol Jurisdictionis
tus Curiae q sub Damnis Cemibus q quibus Ol respondeant
Jpsi cum Notario
Rosalia z Dobrskich Dobrska vt. Manjanna z Dobrskich Hieronim
Maciey Dobrski mpp Antoni Lieszynski mpp Barz Dobrski a[illegible]
S'ot Sigmundi a[illegible]

GG Rostelia G Mathiae Dobrski Marianna G Antoniy Gierzynski Contes Dobrskie Ob GG Mathiae Dobrski et Marcianne Dudzienska Conjugum Filiae Inaspa tam coniunctae Suae Maritorum quam M Francisci Dobrski Pincernidae Rosaneg atq G Petri Sienicki de Linea Paterna proximiorum Sanae praeliter RR quia Ipse M Andream Dobrski Notarium Cry Srcz Ob GG Alexandri Dobrski et Agatae Smardzewska Conjugum Filium ejusq Ultimos Suiores de Summa Duodecem Millium Quingentorum Flor Pol propriae Sortium Bonum Krasewo Gacrutty Rory et Sławęcino per se Recognosc eiusq Mtro Dobrski die hodierna resignatarum contra resignatorio hic In Racięz die decima Sexta Mensis et Anni currenti Inter se Recognoscens ab una et praedictum M Dobrski parte ab altera Inito et Confecto manibusq Contrahentium et Amicorum Subscripto die hodierna Actis praesens roborato constitota includendo onera in fundo praeallegatarum Sortium per se Recognoscens relicta et ad deportandum per M Jurisque Sitorum in se coassumpta tum de dono manuali hocce Contractu condictato videlicet Summa Mille Quingentorum Florenorum Pol ob ~~Secutam~~ praestitam Sibi Recognoscens plenariam Satisfactionem Subsecutamq Summae Duorum Millium Ducentorum Quadraginta Quatuor Flor Grossorum Duodecem Pol Ultra onera In fundo relicta restans in eisdem Sortibus resignatis die hodierna per eundem M Dobrski Sibi Recognoscens Inscriptionem Summae vero Mille Quingentorum

praesens Quietatio est In proto acto inscripta in Quota Novem Flor Pol a Thesauro Regni Signata Suscepta

gentorum Ulg dini manicularis ad manus
Maritorum exolutionem quietant emittunt
et liberum Absolutumq faciunt ac pro
nuntiant Rigorem praeinserti Contra
ctus quoad praemissas summas Soli
oblatas cassant nihilquidquam prae
tensionis ad eundem M Dobrski sibi re
servando aut modo quovis excipiendo
his suis personalibus recognitioni
bus praemissa firmantibus

Marianna z Dobrskich Gierzynska vt. Rozalia z Dobrskich Dobrska vt
Maciej Dobrski mpp Antoni Gierzyński mpp
Franc Dobrski ~~assistens~~ mpp Piotr Sięnnicki assystent 27

Generosus ~~Joannes~~ Mathias Bojanowski olim Nicolaj Filius ex
olim Gna Dorothea Zylicrenska Progenitus Sanus
plter exens Rndo Rist Quia Jure Gno Francisco Nicki
olim Francisci Filio ex Gnosa Magdalena Swięcicka
Progenito Eiusq Limis Successoribus Jure exquirere et
Defacto Sortem suam haeredit Obligat Paternam
maternam Jnet super Bonis Bojanowo Gozdzie Jn
Pltu Plocen et Districtu Raciąznien Consistens sit et Jacen
Jnse Jure naturae post Parentes Devolut Cum omni
et Integro Jure suo Dominio proprietate Propin
quitate Titulo haeredit ac Cum omnibus Eiusdem
Sortis utilitatibus Usibus fructibus Proventibus Commodis
et Emolumentis Cunctis utpote Aeris hortis agris
Pratis Campis Sylvis Borris rubetis Mercis Inda
gnitibus

Indaginibus aquis Stagnis Piscinis Piscinulis fluvijs
fluminibus aquarumque Quibuscumque Decursibus sine Inse
minationibus utrisque ac aedificijs attinentijsque et
Pertinentijs nullis Penitus nec pro se suisque
Successoribus Reservatis vel Ita Late Longe Circum
ferentivaliterque prout Dictus Sors In suis metis
et Limitibus ab antiquo extabat seque Rentum
Concernit pura mera ac Irrevocabili Donatione
Dat Donat vendit Inscribit ac Resignat Per
petuo ac in aeum Intromissionem ex nunc admittit
Initionem generalem et Evictionem Specialem ab
omnibus In genere Impedimentis Cavet Idque
sub Damnis Tribus pro Quibus ubique Respon
Debit Juri Cum Posteris.

Maciej Bojanowski R.

Transportatio Quietacionis de Praeto In Papiro
Sigillatae Grossorum argenteorum Dnorum Signat. superquotam
200 Flor. recognit.

Generosus ~~Joannes~~ Mathias Bojanowski olim Nicolaj Filius
ex olim Gra Dorothea Zglicrenska Progenitus
Sanus plter Rndo Rnit Quia Ipse Generosum Franciscum
Nicki olim Francisci Filium ex Gra Magdale
na Swięcicka progenitum Eiusque Ltmos Successores

de Quotta Ducentorum florenorum Polonicorum pro Pretio
Sortis In Bonis Bojarowo Gorzice in Pltu
Plocen et Districtu Raciąsien Consisten
tibus et Jacen per se Rentem Eiusdem Nichi
Resignat Provenientem ~~Inter se~~ Contractum Inter se Inst
et Confectum Constitutum ob Levatam Itaque Promissam
Summam Pretiandam sibi Plenariam ac sufficientem
Satisfactionem quietat Emittit et Liberum
absolutumque facit atque pronuntiat nihil
sibi suisque Successoribus Pretensionis Reser
vando perpetuum ac in Eorum hac Quatuor
Rnd Promissa firmari

Maciej Bojanowski R T

Generosi Franciscus Zaremba suo et Lsor Suae Haeredis
olim Lsi Adami Relictae viduae Nomine ab una et
Josephus Rudowski ~~Rudowski~~ Itaque suo et Nlis Simonis
Kudalkowski atque Lsor Joannis Nlis alterius Joannis Andreae
Antonij atque alterius Antonij Jacobi Petri atque alterius Andreae
subditorum suorum ~~pro quorum Parte Cavet Itaque~~ Nomine
Sanctae Pltes exentes Rndo Reverendo Quia Ipsi se se mutuo
et Abinvicem de Causis et actionibus ~~Judiciarijs~~ ad Ju
dicium Praesens Intuitu attentatae violentiae ac aliae
Circumstantiae Abinvicem Institutae et Intentatae ob
Subsecutae Inter se amicabilem Compositionem Quietant
Emittunt et Liberos absolutosque faciunt atque Pronun

tiant

atq pronuntiant nihil sibi suisq Successoribus pretensio
ni Reservando quinimo Maiores Protestaones tolluntq
ac Integrum Processum tollunt Cassant mortificant
et annihilant perpetuo ac incerum his scijs Pblibus
Rnibus premissa firmant. Rudowski mpp
Franciszek Zaręba R.T.

Illustris adm Rndus Adalbertus Chodubski Clericus Quatuor Mi
nor Ordinum ~~Ol~~ Gnosi Andreae Chodubski Filius ex olim
Gra Marianna Kocięcka Progenitus Sanus plter Exem Clerici
Quia Ipse Gnoso Michaeli Gutkowski olim Stanislaj Filio
ex olim Gra Catharina Kocięcka Progenito Eiusq Ltmis
Successoribus Jam ex nunc et De facto Sitam suam
hereditatem obligat ~~Paternam~~ maternam In et super Bonis
Chędzyno Szymanczyki in Pltu Plocen et Districtu Raciąż
Consistens sit et Jacens In se Jure Naturae post Matrem
sui Recognoscens Devolutum Cum omni et Integro Jure
suo Dominio Proprietate propinquitate Titulo que
hereditatis ac Cum omnibus Eiusdem Sortis utilitatibus
usibus fructibus Proventibus Commodis et Emolumentis
Cunctis ut pote Areis hortis agris Pratis Campis Sylvis
Berris rubetis Mericis Indagitibus aquis Stagnis
Piscinis Piscinulis fluvijs fluminibus aquarque
Quibusvis Decursibus sive Inseminationibus
utrisq, aedificijs attinentijsq et Pertinentijs
nullis Penitus

nullis penitus nec pro se Suisq Successoribus Reservat
vel Ita Late Longe Circumferentialiterq prout
Dicta Sors In Suis metis et Limitibus ab antiquo
extabat seq Rentem Concernit pura mera et Irre
vocabili Donatione Dat Donat vendit Inscribit
et Resignat perpetuo ac in aerum Intromissionem
ex nunc admittit Evictionem gnalem et Evictionem
Specialem ab omnibus In genere Impedimentis
Cavet Idq sub Damnis Iuribus pro Quibus aliq
respondebit Suis Cum Posteris.

Adalbertus Chodupski mp

Transportatio ~~Inscri~~ Quietationis de Pretio In Protocollon Sigillat
In Quatta Grossor argenteor Decor suscept super Quattam
280 Tyn recognit

Illustris admodum Rndus Adalbertus Chodubski Clericus
Quatuor minor ordinum Gnosi Andreae Chodubski Filius Ex
olim Gra Marianna Kowięcka progenitus Sanus pltus Rndo
Rnd Iuia Ipso Gnum Michaelem Gutkowski olim Sta
nislai Filium ex olim Gra Catharina Kowięcka proge
nitum Eiusq Ltmos Successores de Summa Ducentor
octuaginta Tyn pro Pretio Sitis Bo Chędzyno
Szymanczyki per se Rentem Eiusq Gro Gutkowski
Dechodierna resignat provenien verbaliter Consti
tuta ob Levat Itaq Praemissam Summam Summam
Petitoriq Sibi Plenariam ac Sufficien Satisfactio
nem Quietat Emittit Ob Liberum ~~absolu~~

~~tum~~

~~Absolutum~~ facit atq pronuntiat nihil sibi suisq
Successoribus pretensionis Reservando Perpetuo
ac Juevum hac sua Pto Rnē pmissa firmad.
R. Adalbertus Chodkiewski mp

G Stanislaus Karwowski Ob Adami Filius
Sanus praeliter RR quia Ipse G Martinum
Karwowski Fratrem suum germanum de
quota Decem Flor Pol pro Aedificijs Parenta
libus divisorio Sibi Regne cessis obsubsecutam
ejusd quotae exolutionem quietat emittit et
libenem Absolutumq facit ac pronuntiat
hac sua praeli ryne praemissa firmaq In
B Bldmino Gulae Jacentibus
Stanisław Karwowski rt.

G Bonifacius Matawski Ob Francisci Fi
lius Sanus praeliter RR quia Ipse G Ma
thiam Dobrski Ob Pauli Filium et ejus Ctē
nos Successores de Summa Centum Qua
Dragintae Unius Flor Pol Scripto manua
li In Płonsko die Vigesima Tertia Maij
Anno elapso 1782 dato Assecurata De
creto Judicij praesens inter se Recognosq
Ab una et Ipsum parte Ab altera
In Raciąż die 2da Mensis Novembris
Anno eodem prolato Sibi recognosq Solis
Ipsa una cum poena licita trium Marcarum
Pol injuncta ob praestitam Sibi Recogq
Summae praefatae cum licita poena trium
Marcarum Pol exolutionem quietat
emittit et libenem Absolutumq facit ac
pronuntiat rigorem Suprafati Decreti tollit
Cassat et Annihilat hac sua praeli ryne
praemissa firmaq Bonifacius Matawski rt.

Gnesus Joannes Brzezowski olim Dominici Filius
ex olim Gna Marianna Gutkowska Progenitus
Sanus pltu Rndo Rnd Quia Spre Gnoso Antonio
Gutkowski olim Francisci Filio ex olim Gna Ludovica
Draminska Progenito Eiusq Limis Successoribus
Jam ex nunc et Defacto Sertem Juam hereditatis
Obligat Paternam Maternam Jnet super Bonis Gutkowo
nite Jn Pltu Plocen et Districtu Raciązien Consisten
sit et Jacen Jn se Jure Naturae post Parentes De
volutam Jn Obligatione apud Gnum Antonium
Gutkowski olim Stanislai Filium existen Cum
Omni et Integro Jure suo Dominio Proprietate Propin
quitate Titulo hereditatis ac Cum omnibus Eiusdem
Sortis utilitatibus usibus fructibus Proventibus Com
modis ac Emolumentis Cunctis ut pote hertis agris
Pratis Campis Sylvis Berris rubetis mericis
Indaginibus aquis Stagnis Piscinis Piscinulis
fluvijs fluminibus aquarumq Quibuscumq Decursibus
sine Jnseminationibus utriusq aedificijs attinentijsq
Et pertinentijs nullis penitus nec pro se Suisq Succes
soribus reservat verum Jtem Late Longe Circumfe
rentionaliterq Prout Dicta Sors Jn suis motis
et Limitibus ab antiquo extabat et extenditur
seq Rentem Concernit Pura mera et Jrrevoca
bili Donatione Dat Donat vendit Jnscribit
et Resignat Perpetuo ac in eum Jntromissionem

ex nunc

ex nunc admittit Quitionem gnalem et Evictionem
Specialem ab omnibus In genere Impedimentis
Cavet Idq sub Damnis Terribus quibus Cit
ubiq respondebit suis cum Posteris.

Jan Brzozowski R7

Transportatio Quietationis de Pretio In Protocollum
Sigillat In Papiro Grossor argenteor Ducor Signat
Super Quottam Centum Florenorum Pol recognit.

Generosus Joannes Brzozowski olim Dominici Filius
ex olim Gra Marianna Gutkowska Progenitus
Sanus pltor Rndo Rit Quia Ipse Gnum Antonium
Gutkowski olim Francisci Filium ex olim Gra Lu
derina Draminska Progenitum Eiusq Lmes
Successores de Summa Centum Florenorum Polon
Pro Pretio Sortis In Bonis Gutkowo Vite Sit
Provenientem ultra Summam Sexcentorum Tymphenum
modo Obligatorio Super Eadem Sorte Inscripta et
ad Depositam per Eumdem Gnum Antonium Gutkowski
In se Coassumptam verbaliter Constituta tum
Quotta Octodecem ~~[illegible]~~ florenorum Polon pro
Dono manicali Concertata ob Levat Itaq
Promissam Summam Centum et quottam
octodecem florenorum Polon Prestitamq sibi Ple
nariam ac Sufficientem Satisfactionem quietat
Emittit et Liberat absolutumq facit atq Pro
nuntiat perpetuo ac in eum Nihil sibi

Suisq Successoribus Pretensionis Reservando
hac sua Pltis Rne pmissa firmam.

Jan Brzozowski R.T.

Gnosus Joannes Kocięcki actor Trrium Plocensium Su
sceptans olim Thomae Filius Sanus pltter Rndo
Rndt Quia Ipse Mco Joanni in Krasniewa Gumowski
Judici Trri Pltus Plocensis

Gnosus Joannes Kocięcki actor Praesens Trrium Plocen
Susceptans olim Thomae Filius ex olim Gra Martian
na Nieberska progenitus Suo et Gnosi Simoni
Kocięcki Fratris Suj Germani pro quo Pacem In
quam Plenissima Juris forma Pacem Cavet
et se Inscribit Nomine Sanus pltter Rndo Rndt
Quia Ipse Mco Joanni in Krasniewa Gumowski
Judici Trri Pltus Plocens. /: Qui in Locum
Sui ad actum Praesens Mum Andream Dobrski
Notarium Crem Srenen. Terrae Zawskrzens.
In Subdelegatum Constituit :/ Ejusq Ltmis
Successoribus Jam ex nunc et De facto Lsum
Andream Lukasiak de Benis Krasniewo
Nativum per Eundemq Mum Judicem ac
Mum Stanislaum Gumowski Ejus Fratrem
actis Crem Ciechanovien Feria Sexta in Vigilia
Festi Immaculatae Conceptionis Beatissimae
Virginis Mariannae nempe Die Septima

mensis

mensis Decembris Anno 1770mo olim
Ego Thomae Kocięcki Sub Sentis et absentis Fratris Parenti
Resignatum cum omni et Integro Jure suo
Dominio Proprietate Propinquitate ac cum
omnibus Quicq Subditi rebus mobilibus Vesti
bus vestimentis Subditatu Dies Laboribus
Cunctaq Obedientia per Ipsum Praestari
solita hinc et ab actu praesenti Pura Mera
ac Irrevocabili Donatione Dat Donat
vendit Inscribit et resignat perpetuo ac Inaeuum
Evictionem Cavet Idq sub Damnis Tribus
pro Quibus ubiq respondebit suis Cum Po
steris. Jan Kocięcki mpp

Andrea Dobrski Notarius Crem Tremens Subdelegatus mpp

M Joannes Gumowski Judex Terrae Pltus
Ploc Od Thomae Filius ex Od M Theresia
Draminska matrimonialiter progenitus idq
coram M Andrea Dobrski Notario Crem Tremens
ad Actum praesens Substituto Subdelegato
Sanus praeliter RR quia Ipse GG Joannem
Vicerregentem Terrae Ploc et Simonem
Fratres inter se germanos Kocięckie Od
Thomae Filius ex Od G Martianna Nie
borska progenitos eorumq Ultimos Successores
de Summa Mille Flor Pol ex praetio Sortis
Brum Kletbowo pululanti contractu certo
resignatorio in Krasniewo Zaturne die
Quarta Mensis Decembris Anno 1770
Inter Od G Thomam Kocięcki eorumq GG
Kocięckich Parentem ab una et G Simo
nem Kocięcki parte ab Altera resignatio
nis sive Commutationis Sortium Brum Kletbowa

pro

pro Sortibus Bnum Krasnicza Subcessini
to et Confecto ad Solvendum per Ob. G. Thomam
Kocięcki pro re Gsi Simonis Kocięcki asse
curata percessionem q. per memoratum Gsi
monem Kocięcki in rem Sui Rgnę factam
ad se Recognoscę eleventa Ob praestitam
Sibi Sufficientem et pro provisione Satisfactionem Subse
cutamq. per Ob. G. Thomam Kocięcki in quo
ta Vigenti Quinq. Aureorum Hungaricalis
in reliquo vero per Solummet G. Joan
nem Kocięcki praemissae Summae Sibi
exolutionem Quietat emittit et liberos
Absolutosq. facit ac pronunciat memo
ratum contractum resignationum quoad
hocce punctum Cassat nihilominus Ipse
M. Recognoscę Quotam Triginta Aureorum
Hungaricalis et Flor. Decem Pol. ad per G. Jo
annem Kocięcki Sibi exolutam restantem
in personam ejusd. G. Joannis Kocięcki persol
ventis transfert et transfundit plenarie
et In effectu hac sua praesentia ryne prae
missa firmaq. ff. et Castrinae

Joannes Tumowski Judex Terr. Pl. Plocz. Crd.

Andreas Dobrski Notarius Cdo Trenę
in Locum Mtis Judicij Subdelegatus ff.

G. Joannes Dziedzicki Ob. Vladislai Filius
ex Ob. G. Catharina Siemiętkowska matrimo
nialiter progenitus Sanus praesentialiter RR.
quia Ipse G. Joannes Dziedzicki Ob. Andreae
Filio ex Ob. G. Catharina Nadratowska matri
monialiter progenito ejusq. Etiam Succes
sus totas et Integras Sortes Sua Mobiles et
Immobiles Paternas Maternas haereditas
Obligationes Se regnosq. post Ob. Parentes
concernen. In et Super Bonis Siemiętkowo
Sentij Sibi et Jacen. In Pltu Plocz. et District.

Kaczyc

Racij cuiq sensistq Jum ex nunc cum Omni et Inte
gro Jure suo Dominio proprietate propinquita
te Titulo q haeredit ac cum omnibus praedicta
Sortis utilitatibus visibus fructibus et Commodis
ut pote Areis aedificijs agris pratis Campis
Silvis Bonis rubetis nemoribus fluvijs flu
vitibus aquarumq quibusvis decursibus
Piscinis Piscibus pertinenq et Altinq gna
liter omnibus ac universis nihil prorsus suisq
Successoribus excipiendo aut modo quovis reser
vando sed ita late longe circumferentio
naliterq prout eadem Sors in suis metis et
limitibus ab Antiquo extat et extenditur
pura mera et irrevocabili donatione
dat donat vendit Inscribit ac resignat per
petuo et In eorum Intromissionem ex
nunc admittit tuitionem gnalem et
evictionem specialem ab omnibus ferme
Impedimentis cavet et se de Bonis suis
Inscribit idq sub damnis Terribus pro
quibus Actor respondebit suis cum posteris
Jan Dziedzicki vt.

G Joannes Dziedzicki Ob Vladislai Filius
ex Ob G Catharina Sciemiętkowska matri
monialiter progenitus Sanus Smaliter RR
quia Ipse G Joannem Dziedzicki Ob Andreae
Filium ex Ob G Catharina Nadratowska
Matrimonialiter progenitum Filiastrum
suum germanum episq Ultimus Successor
de summa ducentorum Decem Flor Pol
pro pretio Sortis Bonum Sciemiętkowo Senty
per Sekgnerz in rem episq Filiastri seu de ho
hodierna resignatae includendo onera hanc
Sortem Afficiens in fundo episq Sortis circa Juris Quae
Litorum

Praesens Quietatio est Pyrrotae ad
Inpropriorum inquota duorum Grossorum
Argentinorum a Thesauro Regni Sigillatae
Suscepta

sibi rem, "addepertanq" relicta provenien ob praestitam si
bi recognoscen sufficien satisfactionem ultraq
onera in fundo relicta summae centum
Triginta Flor Pol includendo donum ma
niculare restan exolutionem quietat emit
tit et liberum Absolutumq facit ac pro
nuntiat perpetuo ac in aevum hac sua
mali ryne praemissa firman

Jan Dziedzicki rt.

MRSP Adamus Zdroch de Cyndaty authus et
Juratus Palaw Rud Quia Ipse Habitis Secum
Nobis Jo

Actum in Racięz in Terminis Commu
nibus Terribus Plocensibus Districtuum
Racięsiensis Simul et Plonsensis Feria Quarta
post Festum Sanctissimae et Individuae
Trinitatis proxima scilicet Die Decima
octava Mensis Junij anno Domini
A 783tio Celebratis

MRSP Adamus Zdroch de Cyndaty authus et
Juratus Palaw Rud Quia Ipse Habitis Secum
Nobis Joanne Chądzenski et Vladislao Charzynski
In Majus Testimonium sibi assumptis ex Requisi
tione officiosa Gneri Antonij Gutkowski fuit Die
hodierna in actu Contenta In Bonis Gutkowski Witte
Ibidem Condescendendo vigore Resignationis
per Gnum Joannem Brzozowski Coram Actis Ipse

Hesterna super Sortem in Eisce Bonis sit
In rem Requirens facit Eunce Requirens in
Praefat Sortem Intromisit Investivit ac Inpa
cifica Possessione Reliquit ~~de quo~~
nemine Impugnante nec contradicente de Quo
Praesens Jus mihi fecit relationem.

Gnesi Thomas Mączewski olim Mathiae Filius ex
olim Ipsa Marianna Kociecka Progenitus Maritus
ab Una et Marianna de Charzynskie olim Andreae
Filia ex olim Ipsa Catharina Charzynska Pro
genita Censors Parte ab altera ~~Sani~~ Pilas
Invicem Conges Sani plures Ando Roverunt Quia
Ipsi omnium et Singulorum Bonorum suorum mobilium Im
mobilium Summarumque quarvis Ubivis Locorum reperi
bilium Inventariorum rerum mobilium totiusque Suppelle
ctilis Domesticae nec non Lupi ceris Stanni vestium
vestimentorum Clenodiorum Auri argenti reciprocam
ac mutuam advitalitatem faciunt et adseradum
taxat vitae suae Tempora faciunt et Inscribunt
Sui suis pluribus Rnibus promissa firmamque.

Tomasz Mączewski 27.
Maryanna Mączewska 27.

Gnesi Stephanus Nagaszewski Michael Uniecki
et Thomas Zylicrzynski Sani plures existentes Ando
Roverunt Quia Ipsi a Causa et actione Judiciaria
respectu actorum sine scitu et Consensu in Maenen
Polonice

Polonico Idiomate Descriptam per Incolas Plus
Plocen facta et adacta per Feria 2da Ipso
Die Festi Purificationis Gloriosissimae Virginis
Mariae scilicet Die Secunda Mensis Februarij
Anno 1778. Per oblatam Perrecti Succ.
Recognoscen. subscriptionis In variasq Juris
Involutiones Implicationis ex Parte Succ. Reco
gnoscen. Contra Gnum Valentinum Strzeszewski
Burgrabium Castren. Plocen. ~~Inst~~ Ad Judicium
Officij Crem. Plocen. Instituta et Intentata
~~Recedunt~~ ~~tum totaq~~ ac Inte Decretoq Ju
dicij Ejusd. Crem. Plocen. nec non toto
ac Integro Processu Recedunt Totaq Eumd.
Processum tollunt Cassant et annihilant
perpetuo ac Inaecum his suis Pilibus Reco
gnitionibus praemissa firmam.
Michał Uniecki MP
Stefan Nagurzewski RT.
Tomasz Zgliczynski RT.

Gnosus Valentinus Strzeszewski Burgrabius
Crem. Plocen. Sanus plter Exens Rndo Rist Juria
Ipse Gnosos Stephanum Nagurzewski Micha-
elem Haniecki et Thomam Zgliczynski

Zgliczynski de Causis et actionibus Judiciari
p. Intuitu suj Circumscriptionis Tam ad
Judicium Praesens quam Tribunal Rmi Petri
covien ex Parte sui Rentis Contra Eccles Gres
Naguszewski Hanicki et Zgliczynski Institut
et Intentat ob Lubrecat Inter se amicabi
lem Compositionem Quietat Emittit et Liberos
absolutosq. facit atq Pronuntiat Praenes
Mlium Relationes totumq ac integrum Processum
tollit Cassat mortificat et annihilat
perpetuo ac in aeternum. W Strzeszewski Bezpłocki mp

Actum In Rawicz In terminis Com
munibus Terrestris Ploc Districtuum
Rawiczsq Semul et Plonsq Tra Quarta
post Flum SS et Individuae Trinitatis
proxima Scilicet die Decima Octava Men
sis Junij non finitum

G Joannes Turowski Camerarius Terrestris Ospo
grodiensis Ob Stephani Filius Janus praeliter
RR quia Ipse Illm M Andream In Zamość
Ordinatum Zamoyski Excancellarium Regni Ordi
nis Aquilae Albae Equitem ejusq Ultimos Suc
cores de Summa Sexcentorum Aureorum Num
morum Holandicorum Orbiculatorum bona ad
quatiq ponderis Actis Coram Ploc Tra 3tia In Cra
stino Sti Nattis S Joannis Baptistae Scilicet die
Vigesima Quinta Mensis Junij Anno elapso
1782do per G Clementem Hostowski ejusd Illm
Mfi Ordinati Zamoyski Specialem Plenipo
tentiae ejusd Illm M Ordinati Zamoyski Sibi Re
cognoscens Super Bonis tractus Biezum modo Simpli
cis debiti expendenda pensione Insera ad Solven
dum

dum Assecurata realiterq' sibi rgnem cum pro
visione Annuali per manus praedicti G Cle
mentis Kozlowski Plenipotentis exoluta
Ob levatam Summam praemissam Sexcen
torum Aureorum Hungaricalium juxta
nexum Inscriptionis cum provisione
Triginta Aureorum Hungaricalium effi
cien praestitamq' sibi Recognoscen ple
nariam Satisfactionem quietat emittit
et liberum Absolutumq' facit ac pronun
tiat Inscriptionem debitoream cum
ejus Contentis Cassat et Annihilat ni
hil praetensionis sibi reservando prae
sen sua rgne praemissa firmam
Jan Turowsky KZW mpp

MM Franciscus Ługowski Pincerna Supremus
M Marianna Virginis Innuptae Filiae et
Adamus Łączyński Camerarius Granitialis
Plocz M Justinae Contis Ługowskich cum M
Marianna Pininska de ~~Pininskie~~ Ob M
Pauli Pininski ex Ob M Constantia Kosso
budzka procreata Filia cum Supraseno
M Francisco Ługowski progenitarum pro
quibus pacem Cavent et se Inscribunt nobis
Sani praeliter RR quia Ipsi G Joannem
Turowski Camerarium Terrae Ussogrodz
Ob Stephani Filium Sortitum seu Medietatis
Villae Kars Vocitatae Pininszczyzna a Mfco
Alberto Pininski Dapifero Cremenecensi
et Vice Capitaneo Cry Luceoriensi Quaesitae
Haeredem ejusq' Ultimos Successores de Summa
Quatuor Millium Tyn quem libet Tyn Tri
ginta octo Grossos Pol Arcos numerando ex Sum
ma Originali Quinque Millium Tyn Ob M
Constantiae de Kossobudzkie Pininska re
cognoscen Filiae et Contis Servien Duro Cardinali
potioritatis In B praedictis Cearsy pro lato et

ad Acta

ad Acta Terrae Ploc. In positione Actorum
loco Judiciorum Terrarum Tra Vela Ante Ftum
S. Agnethis V. et M. Anno 1758vo per oblatam
porrecto in Sorte eorundem B. Karsy collocata
per eandem M. de Kossobudzkie Pininska prae
dictis M. Justinae Łęczynska et Mariannae Łę
gowska Neptissis Suis ~~quam~~ et ex portione M. ~~Albert~~ Andreae
Pininski ~~G. Turow~~ per eundem post Matrem Suam
M. Alberto Pininski circa resignationem Sortis Suae
In quota Mille Typ. Cessas "provenienti" contractu resignatorio
medietatis Bnum Karsy Inter praefatum M.
Albertum Pininski Dapiferum Cremenecen.
Ob. MM. Pauli Pininski et Constantiae Kosso
budzka Conjugum Filium Ab una et eundem
G. Joannem Turowski C. F. Visz. parte Ab
Altera in Bonis Ceremesno die Septima
Mensis decembris Anno 1781 Conscripto
manibus Contrahen. et Amicorum ibidem expres
sorum Subscripto actisque Cra. Sucoriensi die
Decima Quinta mensis et Anni ejusdem robo
rato et Ad Acta Cra. Ploc. Sabbato Ipso die Fli
sae Margarethae V. et M. Scilicet die decima
Tertia mensis Julij Anno elapso 1782 per
oblatam porrecto per praenominatum G. Tu
rowski Jurisquaesitorem ad exolvendum cons
sumpta Complanationeque certa Inter ~~Se Reverendum~~
~~et quidem MM. Łęgowski et Mariannam Pininska~~
~~Conjuges~~ MM. Franciscum Łęgowski Pincernam Sieprz
et Mariannam de Pininnski Conjuges Parentes Joan
nem et Simonem In Exercitu Regni Vexilliferos Mari
annam Virginem Filios et Filiam per eundem M. Fran
ciscum Łęgowski Maritum et Parentem necnon Ada
mum Łęczynski C. G. P. Suo et M. Justinae de Łęgowskie
Contis Suae mae Ab una et M. Albertum Pininski
Jurisdatorem atque G. Joannem Turowski quaesitorem
per eundem G. Turowski Suo et ejusdem M. Alberti Pinin
ski Dapiferum Cremenecen. parte ab Altera
In quota Trium Millium Typ.

In Kaczyz sub tractu Judiciorum Terrestrium Plo
die Vigesima Septima mensis Octobris Anno
elapso 1782 inita et Confecta Decreq Terr
Plocz ibidem In Kaczyz Fra Tila Ipso Die Festi
SS Simonis et Judae Apostolorum scilicet die
Vigesima octava Mensis et Anni ejusdem cir
ca ejus Ingrossationem Approbata adinventa
et Solis M Zugowska Matri Mille jam vero
Filiabus Trium Millium cuiq per Mille
Quingentos Tyg tam eadem Complanatione
quam et Decreto pro Vigilia Festi Nativi
S Joannis Baptae proxime imminentis
declarata et Injuncta per M quoq
Marianam de Pininskie Zugowska
Pincernissam Sieprecz Inaffa recognosc
sq M Mariti de Consensuq ejusdem
Sua quota Mille Tyg Pol Altis praesens
In Kaczyz Fra Octa post Festa Sollemnia
Sacri Pentecostes scilicet Die Decima
Tertia mensis et Anni Currentis praedi
ctis MM Justinae M Zgierski Conti
et Marianae Virgini Innuptae Fili
abus Suis Zugowskim plenarie demissa haec Sum
ma Quatuor Mille Tyg Inflorenz reda
cta quinq Millium Sexaginta Sex Tyg
Grossorum Viginti Pol efficienti perme
morato M Zurowski expretio Sortis B
Kars anticipando Terminum Solutio
ni praefixum exoluta Ob levatam
Summam eandem ac Subrecutam ejus
per M Antonium Niszczycki Vexilifer
num Sieprecz Pltas Plocz praedictis M
M Zgierska et Zugowska In B Suis Kon
dracie Diechodiernae Inscriptionem Quietant emittunt
et liberos Absolutosq faciunt puncta
Contractus et Complanationis hac in puncto

ac nyt

ac rigorem Decreti Terrae Plocz Cassant
perpetuo nihil praetensionis Filiae et Con
tis ad eandem Centum Zurowski reservan
do praesens suis recognitionibus praemissa
firmamus Franc. Lugowski Corki Swey Pasmy Smiczna
Adamus Łączynski Camerarius Gravis Bialiss
Pltus Plocz suo et Constes suae nomine nomine
Kie

MM Franciscus Lugowski Ensifer Pincerna
Sieprecz Pltus Plocz suo et Mm Marianna
de Pininskie Contis Joannis Simonis In Exercitu
Regni Vexilliferorum et Mariannae Virginis In
nuptae Filiorum et Filiae tum Adamus Łączyn
ski itidem suo et M Justinae Contis suae nomine Lu
gowskich pro quibus de Rathihabitione pacem
Cavent et se inscribunt nomine Ab una et G Jo
annes Zurowski Camerarius Terrae Visogro
dicae Medietatis Villae Kars dictae Pininszczyzna
et M Alb[illegible] Pininski Dapifer Cremenecensis
Jure hereditario quaesitor itidem suo ac ejusdem M
Pininski Dapifer In Virtute Specialis Plbae
ad haec et alia facienda rynitae pro quo
pacem Cavet nomine parte Ab Alberta [illegible]
pnaliter RR et quilibet Illorum rynit quia
Ipsi Insistendo Complanationi certae hic
In Kaciąż sub [illegible] tractu Judiciorum Terri
um Plocz die 27 mensis Octobris Anno ela
pso 1782 inter se Regnum conscriptae Decretis
Terri Judicii sui Ipsius In Kaciąż Ma Ula
Ipsa die Fli SS Simonis et Judae Aplorum
die 28 mensis et Anni ejusdem Inter easdem
Partes lato apcirca ingrossationem appro
batae de maioribus quibus ut terminis ac
quibus vi Actibus Juridicis totoque et integro
processu ex re medietatis Ser Villae praedi
ctae Karsy ab utraque parte factis et sub
secutis de omnibusque et singulis praeten
sionibus

sionibus ex hoc fonte pullulan[tibus] sua almuicen quietant
emittunt et liberos absolutos q[ue] faciunt
ac pronuntiant hasce macres actorum
processum cassant et mortificant nihil
praetensionis ad se reservando hac sua
praeliberi cognitionibus praemissa firmam
Franc. Zugowski swym Zony y Dzieci swych Imieniem
Adamus Łączyński G. P. Plocz suo et Contis Ill[ustrissimi]
suae m[anu]s m[ppria] Jan Turowski swoim y W. Pininskiego
Eva Stolnika Krzemieniec Imieniem y namowy Plenipotencyi m[ppria]

G. Filippus Wnosek Ob. Valentini Filius ex G.
Marianna Sempławska progenitus Sanus
praeliter RR. quia ipse G. Joannem Kozyb
ski Ob. Thomae Filium cum G. Eva Rybicka
procreatum ejusq[ue] ultimos successores de Summa
Mille Flor. modo obligatorio coram Cutis Cons.
Plocz die Decima Nona Mensis Julij anno
Dni 1780 per ipsum pro re sua Recognosc.
Super Sortibus Bnum Nagurki Judice Inscri
pta realiter sibi exoluta ob praestitatam
sibi Recognoscq. plenariam Satisfactionem
Subsequentamq. praemissae Summae Mille Flor.
Pol. exolutionem quietat emittit et liberum abso
lutumq. facit ac pronuntiat perpetuo Inscri
ptionem eandem debitoream cassat de aequi
obligatis condescendit hac sua praeliberi
praemissa firmam

Filip Wnosek m[ppria]

Actum In Bilsko in ter
minis Communibus Tenebris
Plocz Districtuum Bilsce di
mulcet Plocz una cum continuatione Anteriorum Cau
tum S. Francisci Confessioni
proxima Scilicet die Septima
Mensis Octobris A.D. 1783 celebratis

M. Michael Czarnomski Venator Terrae Dobrinen. Sanus prialiter RR. quia Ipse M. Franciscum Dobrzski Pincernidam Rosanen. de Causa et actione Judiciaria Intuitu extraditionis L. Vincentij ad Officium Crz. Bobrowscien. Terrae Dobrinen. ~~Jn~~ Contra Memoratum M. Dobrski Instituta et ibid. vertenti tum de Condemnatione In eod. Judicio ex parte Sui Recognosc. Super M. Dobrski hoc in negotio Obtenta Quietat et emittit et liberum Absolutumq. facit ac pronuntiat Suprafatam Condemnationem ac totum processum Cassat perpetuo et In eorum hac Sua prali Regne praemissa firmam

Michał Czarnom. ibi 1 P. mpp

G. Petrus Rudowski C. T. Ploc. IX Joannis Filius Sanus prialiter RR. quia Ipse Gabrielem Oziecki eiusq. Ultimos Successores de Summa Ducentorum Septuaginta Flor. Pol. Decro Condrali In Fundo Brum Tołszyno Tra. 4ta Ante Flum. S. Margarethae V. et Martinis die Videlicet Undecima Mensis July Adni 1781 Inter se Regnorum et G. Sniechowska Abiena et eam G. Oziecki parte Ab Altera lata actisq. Crz. Ploc. Oblatuatis pro re Sui Regne adjudicata ~~Ob~~ subsecutam Sibi Regnq. per ~~Subse~~ peractam In fundo Brum Suzerczynko Tra. 6tu post Flum. Nattis B. V. Mariae Scilicet die 8tum de Condemnatione interno Satisfactio decimo Super eod. G. Oziecki Obtenta

decima tertia mensis Septembris
Anno Dni 1784 Orium praelibati
Osiecki proprionem prore seu Regnum
traditionem quietat emittit et liberum
Absolutumque facit ac pronuntiat
Regorem praemisisti Decri ac Conde
mnationem interno Satisfactorio
Obtentam Cassat perpetuo hac sua
prali Regne praemissa firmaque
Petrus Rudenski Cameranus
Terris Plocen

Generosus Jacobus Siemiętkowski suo et Lui Jacobi Famuli
sui aggressus pro quo Pacem Cavet et se Inscribit
nomine ab una et Mcus Bartholomaeus Zakrzewski
Vexilliferi Zawskrzen suo et Mr Nicolai Do
mianowski famuli sui nomine Parte ab altera
Sani pltes Rndo Reverunt Quia Ipsi se se mutuo
et ab invicem de Causis et actionibus Judiciariis Intuitu
attentatae violentiae ac aliae Circumstantiae ad Judi
cium Praesens Institutum tum Mcus Siemiętkowski de
Maione Ferawactis Cred Plocen Feria Quinta ante Fm
Sancti Michaelis Archangeli Anno praesenti Contra Eunde
mcum Zakrzewski ac Ejus Famulum et Subditos
facta Quietant Emittunt et Liberos se se absolutos
ab invicem faciunt atque Pronuntiant nihil sibi
Intuitu Suprascripti Praetensionis reservando
Quinimo Maiores de Processum tollunt Cassant Merti
ficant et annihilatos perpetuo ac in aevum.
Jakob Siemiętkowski R.T.
B. Zakrzewski M.T.

Actum In Bilsko Inter
minis Communibus Terrestris Plocen
Districtuum Bilscen Simul et Plo
cen Fra Btia post Ftum S Fran
cisci Confessoris proxima Scilicet
die Octava Mensis Octobris Anno
Dni 1783tio celebratis

G Marianna Strzegowska primi Ot Ada
mi Filia primi Ot G Simonis Chyczewski
Secundi expost G Caroli Karski tertij ad
praesens Nuptus G Thomae Zyliczynski
Consors In Assa eiusdem Mariti Sui circa
eam praeliter Stantis et ad Infra Scripta
libere Consentientis Sana praeliter RR
quia Ipsa medietatem Sortis Suae hae
reditariae In Bonis Mystkowo Szczerby
et Bsury in Pltu Plocen et Districtu Ka
cinsien Consistens haereditariae post Parentem
Suum In Se devolutae ex Amore
contra eundem filium Suum directo Dat
donat et resignat "intromissionem ex nunc admittit" Alteram vero Si
milem eiusdem Sortis medietatem G Bene
dictum Zyliczynski Alterum filium
Suum cum praesentaneo Marito Suo pro
genitum respicientem pro usu Suo ad
Ultima Vitae Suae tempora reservat hac
adiecta Conditione ut quod Ipsi G Chyczewski
Filiam Suam unam Alteram vero G Be
nedictus Zyliczynski ex Sorte eadem ex dota
re tenebuntur hac Sua praeli rgne prae
missa firmante

Marianna z Strzegowskich Zyliczynska
Tomasz Zyliczynski

G Marianna Strzegowski Ob Adami Filia
primi Ob G Simonis Chyczewski Secundi
Ob G Caroli Karski Tertij ad praesens Vot
G Thomae Zyliczynski Consors In Assa episc
Sui Mariti Sana praeliter RR quia Ipsa
G Josephum Strzegowski Ob Valentini Fi
lium episq Ultimos Successores de Summa
Ducentorum Nonaginta Unius Florenorum Pol
Decreto Condrali Cameraniatus Terr Plocz
In Fundo Bonum Zyli Mystkowo Fra Tilu
post Flum S Laurentij Martini proxa Sci
licet die Undecima Mensis Augusti
Anno Currenti Inter se mag ac Alios
ab una et eundem G Strzegowski ac Alios par
te ab Altera p lato Actisq Crez Plocz Fra
tertia In Oro Festi Nativis BVMariae Sci
licet die Nona Mensis Septembris Anno
eodem Oblatuato pro die hodierna ab eodem Geo
Strzegowski Solis Injuncta Oblievatam
eandem Summam Subsecutamq per G
Caminum Chyczewski Regentis Filium
die hodierna Inserte Bonum Mystkowo
praemissae Summae Inscriptionem quie
tat emittit et liberum absolutumq
facit Ac pronuntiat rigorem Supra
ti Decreti quod praetactam Summam
Cassat et p mortificat hac Sua praeli
recognitione praemissa firmante
Marianna Zyliczynska v.t.
Tomasz Zyliczynski v.t.

G Josephus Strzegowski Ob Valentini Filius
Sanae et G Ignatij Strzegowski ex Ob G Barbara
Goszczynska progeniti Filij Sui minorennis pro
quo pacem Cavet et Se de Bonis Suis inseri
bit no

bit Sanus pnaliter RR quia Ipse G Igna
tio Mildbędzki Burgrabio Crenz Ploc Ob Joan
nis Filio cum Ob Magdalena Malewska
progenito Ejusq Ultimis Successoribus totam
et Integram Sortem Suam et Suprascri
pti Filij Sui hæreditate Mblem et Immo
bilem Paternam Maternam ~~Hæreditate~~
aut alio quovis Juris titulo se Recognosc
et Absq Filium concernen et In obligatione qua
rumvis Personarum existentem Sibi eximen
dam dictam Kędzierowizna In Bonis Myst
kowo Ipsi Pltu Ploc et Districtu Plonsq
Sitt et Jacentem jam ex nunc cum Omni
et Integro Jure Suo Dominio proprieta
te propinquitate titulo hæreditate ac cum
Omnibus ejusdem Sortis utilitatibus usibus
fructibus et Commodis ut pote Arcis ædi
ficijs Agris pratis Campis Silvis rubetis
nemoribus aquis Stagnis piscinis pisci
bus fluvijs fluminibus aquarumq
quarumvis decursibus Inseminationi
bus utriusq attinentijs et pertinentijs gna
liter Universis nihil prose Suisq Succes
oribus et Absq filij reservando Aut exci
piendo Sed ita late longe Circumferen
tialiterq prout eadem Sors In Suis metis et
limitibus Ab Antiquo extat et extendit
pura mera et irrevocabili donatione
dat donat vendit Inscribit et resi
gnat idq adhærendo Contractu resigna
tionis hic in Bilsko die hodierna inter
se recognoscen Ab una et Meratum G Mi
ldbędzki parte Ab altera confecto mani
busq Contrahentium et Amicorum Subscro

Vendio

Vadio firmato Intromissionem ex nunc
admittit tuitionem generalem et Evitio
nem Specialem ab Omnibus ferme Impe
dimentis praecipue vero Suprascripti Filij
Cavet et se Inscribit idq' sub damnis Ser
ribus pro Quibus ab respondebit Suis Cum
posteris Nihilominus Idem Regnus Submittit se
praefato filium suum post quam Competentes
Annos attigerit ad approbandam praesen
Resignationem Statuendam fore ad acta
quaeris Autha
Josef Strzegowski v.

Idem qui supra Suo et Gsi Ignatij Strzegowski
Filij Sui ex Pto G Barbara Goszczyńska
progeniti pro quo pacem Cavet et se de
Inscribit nre Sanus praeliter R R quia
Ipse G Ignatium Miłobędzki B C Plocen
Pto Joannis Filium ex Pto G Magdalena
Malewska progenitam ejusq' Ultimos Successores
de summa Nongingentorum Flor Pot Con
tractu Resignatorio hic in Bilsko inter se
Recognosq' Ab una et praefato J Miłobędzki
parte ab Altera die hodierna inito et
Confecto Mariburg' Contrahentium et Ami
corum Subscro pro praetio Sortis Kędzie
rowizna in B Mystkowo Sito die hodier
na resignata condictata et Constituta
tum de quota Septuaginta Duorum
Flor Pot pro Dono Manicular Accor
data ob praestitam Sibi Sufficientem
Satisfactionem Subsecutamq' summae
praemissae exolutionem quietat emittit
et liberum Absolutumq' facit ac pro
mutat

tiat Nihil sibi praetensionis ad Z Miłobędzki reservando hac Sua prali rgne praemissa firmam Jozef Strzegowski r.t.

Actum In Bilsko In Terminis Communibus Terrestribus Plocensibus Districtuum Bilscensis simul et Plocensis Feria quinta post Festum Sancti Francisci Confessoris proxima Scilicet Die Nona mensis Octobris Anno Domini 1783tio Celebratis.

Judicium Praesens Trne Plocens in Bilsko ad Oblationem Jnsi Petri Rudowski Camerarij Trns Plocens Quietationem manualem Infrascriptae In Papiro Sigillat Grossi argentei unius Conscriptae pro re Sui Servien reproducens ad acticamen actis Pro Ingrossamen Sunepit In Tenore Sequen Niżey wyrażony Zeznaię Tym Dokumentem ktory za autentyczny mieć chcę Iż Ja WJchmość Panem a Nayprzod Piotra Rudowskiego Kamernika Ziemskiego Płockiego z kwotow pierwszey Dziewięćdziesiątka Złotych Pol Drugiey Siedmdziesiątka Dwoch Złotych Pol Trzeciey Siedmnastu Złotych Pol Czwartey Trzechset Złotych Pol na Kennotatce ręką niegdy Sł Pamięci JPana Franciszka Sniechowskiego Zakennotowanych do tegoż WJPana Piotra Rudowskiego regulujących się a zas WJPana Stanisława Rudowskiego z kwot Pierwszey Dwudziestu Sześciu Złotych Pol za kozy Drugiey Czterdziestu Zł Pol Za owce od niegoż mnie Przypadaiących na tyż Kennotacie wyrażonych dla Zaszłey między temi WWJPP

Rudowskiemi

Rudowskiemi Cmyhre kwituię Dat w Bilsku
Die Nona octobris 1783 Anno J Lempicki Vice
Regent Grodski Płocki manu propria post cuius
quidem quietationis Jnacta Pręcy Jngrossationem
originale Idem offerens precia Judicij Pręcy Qui
etatione ~~Jen~~ Denuo ad se Recepit

Petrus Rudowski Cameranus
Terris Plocen

Actum In ~~Castro~~ Bilsko in Terminis
Communibus Terrarum Plocensium Districtuum
Bilsensis Simul et Plocensis Feria Sexta
post Festum Sancti Francisci Confessoris proxima
scilicet Die Decima mensis octobris Anno
Domini 1783tio Celebratis

Gnosa Dorothea Kolczynska olim Francisci Filia
ex olim Gra Sophia Pęsienska progenita Virgo Adulta
annum plusquam Sexagesimum (ut se assemit agens)
Sana pter Rndo Rxit Quia Ipsa Gnoso Joanni Kolczynski
olim Ludovici Filio ex olim Gra Francisca Bronowska
progenito Fratrino suo Germano Eiusq Ltmis Successoribus
Jam ex nunc et Defacto Summas Suas se Recognoscen
post Parentes Concernen ex Bonis Kędzierzyno provenien
cum omni et Integro Jure suo Dominio proprietate
Propinquitate ~~transfert et transfundit~~ cedit Demittit ~~[illegible]~~
omneq ac Integrum Jus suum in Personam Prelibati

Gnosi

Gnesi Joannis Kolczynski Transfert et Transfundit
Plenarie ac Jnëffectu Praesens Sua Rnē Pmissa
firmans

Derota Kolczynska R.T.

Judicium Praesens Trie Plocen. Jn Bilsko adoblatum
Gnesi Pauli Wolski Literas Jnfrascripta pro se suis Sorori
quod Tenor et Ignis Primas Talis memu Wielce Mciem Panu
y Kochanemu Bratu Jn Panu Kazmierzowi Wolskiemu Mcy
Panu oddać mnie Wielce Mci Panie Wolski moy Wielce Mci
Panie y Kochany Bracie upewniony będąc o łaskawym Sercu
WMPana Dobrodzieja ze Synagodze moiey Summy swey kredyto
wać chcesz, zaco Jak wiecznie mam mocną Jemu tak
upewnie na zawsze smiem WMPsze nie tylko prowizyą
punktualnie wypłacać zechcą, ale też każdego czasu
y Summę samę na Rekwizycyą WMP do oddania wyliczyć
Gotowi będą w czym asekuruiąc się za nich WMP
Jestem z należącą Statecznie obserwancyą WMP
szczerze życzliwym Bratem y sługą uniżonym W. H. z. J.
Skarbek W. Z. manu propria. Die Decima Septima
aprilis anno 1757mo. Secundae vero Tenor Ejus
modi Die 27. maj anno 1757mo wielmożny Mci
Kochany Dobrodzieju ubespieczony fundamentalną
łaską y nieodmienną Serca życzliwego WMP Dobrą
Statecznością nie inney myslom moim dla Jnteresu
nadchodzącego zakładam Sukcess nad skutek Dekla
rowego Jego respektu do którego Jako się mocno Przy
pominam tak nayuniżeniey supplikuię abym na przyszły
Swięty Jan mogł mieć według Umowy dwadzieścia
pięć tysięcy gdyż już sam Jest rzecz stronę nabywa
tych w Bliskości wiosek niezawodnie wspolnie
A Przez WJPana Stolnika Czerniechowskiego

umowienia

Actum in Bilsko in Terminis Communibus Terrestribus Plocensibus Districtuum Bilscensis Simul et Plocensis Feria Secunda ante Festum Sanctae Hedvigis Viduae Electae Dei Proxima Scilicet Die Decima Tertia Mensis octobris anno Dni 1783tio Celebratis

Gnosi Adamus Labba Jezewski olim Gen. Alberti Jezewski et Martianne Kakowska Invicem Conjugum Filius ab una, et Adamus Mankowski olim Gen. Laurentij Mankowski et Petronellae Karwowska Invicem Conjugum Filius Parte ab altera Sani plus Rndo Ruerunt et quibet Illor suo pro Interesse Rit Quia Ipsi Complanationem Infrascriptam In Papiro Sigillato Grossi argentei unius Conscripsit In Tenore Sequenti między Istrmość Pany JPanem Adamem Labbą Dwoistego Imienia Jezeskim niegdy JPana Wojciecha Jezewskiego y Marcyanny Kakowskiey w pierwszym małżeństwie Ślubnie Spłodzonym Synem, zaś niegdy JPana Bartłomieja Jezewskiego w Nukiem z iedney, a JPanem Adamem Mankowskim niegdy JPana Wawrzenca Mankowskiego y Petronelli Karwowskiey podobnież ślubnie Spłodzonym Synem z drugiey strony, staie wiecznością nieuzruszona ugoda, y Postanowienie Takowe, a że JPan Jezeski maiąc przez wyrażonego JmPana Mankowskiego Dobra Dąbrowa Sądek Żydowka y Zagrobka w Województwie Płockim a Powiecie Bielskim

leżące z wszystkim zupełnie y całkowicie sobie
zaprzedane, jako zaświadcza Darowizna w Grodzie
Radziejowskim Roku 1764tego podczas bez krole
wia. po Swięcie Swiętey anny zeznana tamże
wraz y roboracya kontraktu nastąpiła do teyże
Darowizny służąca, a potym do xięg Grodu Pło
ckiego Roku teyże samego w Wtorek po Swięcie
Swiętego Jdziego Opata Bruz teyże samego JPana
Mankowskiego przez oblatę podane gdzie zaraz
pod tymże samym aktem y kwit z Summy Trzechset
y Rękawicznego Dwuchset Zynfow z Wartnesci
Dziedzictwa na Osobę Tegoż JPana Jezewskiego
zeznany iest, na ktorych Tranzakcyi Fundamencie
Jntromissya wspomnione Dobra JPan Jezewski
zabrał ktory teyże samego roku Co y Tranzakcye
w Grodzie Płockim w Piątek Wigilią Swięta Na
rodzenia Nayswiętszey Maryi zeznana jest,
z ktorych to Dobr Czyli Części na Dąmbrowsku
Zydowie niegdy JPan Wawrzeniec # Mankowski # Dziś Czyniącego
Oyciec niegdy JPana Bartłomiejowi Jezewskiemu
Godzącego się Dziadowi Części z Ludźmy Poddanemi
w Summie Dwuch Tysięcy Pięciuset Zynfow roznemi
Czasy y na ręczne karty wybraney zastawił
y Tych tylko Samych wolney Possessyi JPan Jezewski
przez woznego

Dotąd Zer

dotąd zostaie. a zas więcey Tenże JPan Dziedzic
onych dla Prozby Przedawcy y niezapłacenia
z nich nie nietrzymaiąc nie profituie ani onych
nieużywa y owszem Prawem wiecznego Dziedzi
ctwa tychże Części w ktorych Possessyi dotąd JPan
Mankowski zostaie na Dąmbrowsku Sądku
y Zydowce Jakoteż y Zagrobie na powrot Temuż
JPanu Mankowskiemu y Jego Sukcessorom ustępuie
a zas Zastawne Jako wyżey nadmieniły tudziesz
y Ze ktore u Sukcessorow y kredytorow niegdy
JPanow Szumanskich na Dąmbrowsku y Zydowce
Jako tez y w Possessyi Starozrzebskiey na Zydowce
będące niewzruszaiąc Pierwszych Tranzakcyi
ani onych co do pomienionych Części uchylaiąc
JPanu Jezewskiemu y Jego Sukcessorom Prawem
wiecznego Dziedzictwa służyć będą zaco w nad
grodę JPan Mankowski Summą Dwoma Tysiącami
pięciuset Zynfow przez niegdy JPana Wawrzenca
Mankowskiego Oyca na Zastaw pomienionych
Części roznemi Czasy y na ręczne karty od niegdy
JPana Bartłomieja Jezewskiego Teraz godzącego
się Dziada wybraną Jakoteż y przez siebie
Pięciuset Zynfow od Tegoż JPana Jezewskiego
~~[illegible]~~ z ktorey wyżey wspomina się kwit

oraz

oraz y od Tychże Pomienionych Pięciuset Zyn
fow Prowizyą od aktu wyrażonego kwitu do
dnia dzisieyszego Temuż JPanu Jezewskiemu należącą
rachuiąc wszelki Zynfa po groszy Pół Trzydzieści
osm Kontentuie się, zas Części u Sukcessorow
JPP Kumanskich y Ich kredytorow o ktore
Proces w Ziemstwie Jakoteż y Części Zydowki
w Possessyi Zastawnej u WW. Dziedzicow
Starozrzeb będących, o ktorych wykupno
z Grodu do Ziemstwa Płockiego odesłany jest,
JPan Jezewski swoim kosztem Prawa kończyć
y wykupić Jako prawdziwy Dziedzic swoie
własności powinien będzie, zadne zas Inne
Długi na Substancyi JPana Mankowskiego
rozciągaiące się do JPana Jezewskiego regu
lowane niebędą, a nitez JPan Jezewski
Do tylo krotnie wspomnionego JPana Manko
wskiego y Jego Sukcessorow po dobnież zadnych
Pretensyi miec niebędzie, ktorą to komplana
cyą Strony Dobrowolnie y rozmyslnie pod
Prawo Roku 1768go # podpisem rąk
własnych Stwierdzaią Działo się w Dom
brusku Die vigesima octava augusti
poddaiąc

Roku

Roku Pańskiego 1783go Adam Sabba Jezewski
manu propria Adam Mankowski ręką
trzymaną, Post hujus quidem Complanationis
Inacta per Ingrossationem originale sic offe
rentes Praevia Judicij praesens Quietatione
Denuo ad se receperunt. Quam quidem
Complanationem In omnibus Punctis Clausulis
Ligamentis fero vadio caeterisque Contentis
approbant Confirmant roborant Et
rathificant Perpetuo ac in aevum per
suis Rnibus praemissa firmando.

A. Jezewski

Adam Mankowski R. T.

In Cadentia praesens ad Locum praesens Transactiones
Susceptae quod attestor
Antonius Woźnicki Subjudex Trns Pllus Plocens Locum
JM Judicis ad Tribunal Regni Deputatus tenens

Actum In Sciepre In Terminis Communibus
Terrestribus Plocensibus una cum Continuatio
ne anteriorum Causarum Feria Quarta
Ipso Die Festi Sanctae Hedvigis Viduae
Electae Dei scilicet Die Decima Quinta
mensis octobris anno Dni 1783 Celebratis

Coram Mcis

Gnesa Margaretha Jazwienska Gnesi Josephi Jazwienski
Filia ex olim Gsa Agnetha Jezewska Progenita Gnesi
Joannis Orłowski Consors Idq in assistentia Eiusdem
Suj Suj mariti agens sana plter Rndo Rnd Tuca
Ipsa mtum Josephum Jezewski Regiminis Equestris
clavae minoris Rni ~~majorem~~ Colonellum olim ~~[illegible]~~ Joannis
Filium Ejusq Stmos Successores de Summa Sexcentorum
Sexaginta sex Tynf Grossorum viginti Quatuor Pol
ex Summa majori Duorum millium Tynf Decreto ultimario
Orenq Plocenq Feria Secunda post Fm Scapularis Beatissimae
virginis Mariae scilicet Die Decima octava mensis Julij
anno 1774to Inter se Recognoscen ac Rentis Parentem
atq Sorores ab Una et Eunq mtum Jezewski ac alios Parte
ab altera Latt Sibi Rentis ac alijs Consuccessoribus
adjudicata provenien seq Recognoscen Respicien
ob Levat Itaq pmissam Summam Subscriptam
Eiusq Summae In Bonis ~~in B~~ Olinko et Liluce
In Terra Dobrinen et Districtu ~~[illegible]~~ Rypinensi Consisten
sit et Jacen per Recognoscen maritum Locationem
Iudicat Emittit et Liberum absolutumq facit
atq pronuntiat nihil sibi suisq Successoribus
Praetensionis Reservando Quinimo Rigorem Suprascripti
Decreti Totumq ac Integrum Processum tollit Cassat
mortificat et annihilat perpetuo ac Inaecum
hac sua Pbli Rne pmissa firmari.

Małgorzata Orłowska RT.
Jan Orłowski mpp

Gnosi Joannes Ortowski Gnosi Petri Ortowski
Filius ex Gra Marianna Mirzewska Progenitus
Maritus ab una et ~~[illegible]~~ ~~[illegible]~~ Margaretha
Jazwienska Gnosi Josephi Jazwienski Filia ex
olim Gra Agnethe Jezewska Progenita Consors
Parte ab altera alias Juvicem Conjuges Sani
pltes Rudo Ruerunt Quia Ipsi omniumet
Singulorum Bd. suorum mobilium Immobilium Sum
marq Quarvis ubivis reperibilium Inventa
rium rerum mobilium Totiusq Suppellectilis
Domesticae nec non Supriceris Stanni vestium
vestimentorum Clenodiorum auri argenti reciprocam
ac mutuam advitalitatem faciunt et ad
Sera Duntaxat vitae suae Tempora faciunt
et Inscribunt his suis pollibus rebus praemissa
firmamus. Jan Ortowski mppr

Małgorzata Ortowska rb.

Judicium Praesentiae Plexeny In Scepie ad oblationem
Gi Pauli Wolskij Complanationem Infrascriptam in Papiro
Sigillatae Grossi argenteae unius Conscriptae Pro se Cujus interest
Servorum reproducere ad acticam actisq praesentem Ingrossamque
Suscepit In Tenore Sequenti Między wielmożnemi Jchmcmi Panami
Josefem Lempickiem Urzędnikiem Grodzkim Płockim Ziedney
a Piotrem Komornikiem Ziemskim Płockim ~~ziedney~~ y Stani
sławem Braćią między sobą rodzonemi Rudowskiemi z drugiey
strony Staje Pewna y nieodmienna ugoda In gdy WJPan
Lempicki

Lempicki Regent Grodzki Płocki na Summę Osm Tysięcy
dwieście złotych Pol wraz z Prowizyami ex Pretio Dobr
Zołszyna Cum attinentijs Pochodzącą przez WJPana
Stanisława Rudowskiego na Dobrach Kucharach Kryskich
aktami Grodu Płockiego Zapisaną Jako Cessya przed
aktami Grodu Płockiego we wtorek po Swięcie Nawidze
nia Nayswiętszey Maryi Panny to jest Dnia Osmego
miesiąca Lipca Roku Teraznieyszego przez JPana Sta
nisława Sniechowskiego niegdy Swiętey Pamięci JPana
Franciszka Sniechowskiego Przeszłego Dobr Zołszyna
Dziedzica Brata Rodzonego y Sukcessora Natu
ralnego Zeznana Naucza nabył Prawa. a że JPan
Piotr Rudowski Komornik Ziemski Płocki Summy niektore
z Dobr Tychże Zołszyna przez niegdy tegoż JPana Franciszka
Sniechowskiego utajone Jako to Jchmość Panow Smolinskiego
Łaganow Gurskiego y Guminskich małżonkow rachuiąc
od originalnych Jchże Summ Prowizye y Process Deper
tował. przeto te Summy z wyżey zmiankowaney Summy
Osmiu Tysięcy Dwuchset złotych Pol Potrącaią się
Co się zaś Tyczy resztuiącey Summy. Gdy Jeszcze nie
ktore Długi już Processami Zaczętemi Oswiadczone
Jako to Piotr względem Sukcessyi de materna
Substantia po Bracie, Tudzież Jchmość Państwa
Gurzechowskiego za Dekretem Ziemskim Płockim
przysądzona Kolczynskiey o Zaległe Prowizye od
Summy Posagowey y JPana Rojewskiego względem
Inwentarzow po niegdy Swiętey Pamięci Pana Pawła
Sniechowskiego Jakoby Zostawionych y Processu
względem

względem Tego otrzymanego o ktorych iuż rzecz
Jest wiadoma wspor pochodzi przeto Strony obydwie
Czyniąc między sobą Przyiacielską ugodę lubo by większa
Daleko Summa wyrzucaiąc te Pretensye WJPanu
Lempickiemu należała ponieważ iednak Wielmożni
Jchmość Panowie Rudowscy Te wszystkie Pretensye tak
do Summy wyżey zmiankowaney Jako też Dobr
Zołtszyna originalnie ściągaiące się przeymuią przeto
wielmożny JPan Lempicki unikaiąc Dalszego Zakłu
cenia y wszelkiey Ewikcyi do Summy przerzeczoney
ściągaiącey się / tylko Ją w Summie Tysiąca Złotych
Pol Zapisuiąc / szczegulnie Summą Czterech Tysięcy
Czterechset Piętnastu Złotych Pol ~~Zapisuiąc~~ Łącząc
w to Summę przez Siebie Deportowaną kontentuie
się. ktorą Summę WJmPanowie Rudowscy Tym
Liczą Sposobem. To iest na dniu dzisieyszym
WJPan Stanisław Rudowski Summę Czerwonych
Złotych Osmdziesiąt Dico Osmdziesiąt Zalicza Re
sztuiącą zaś Summę obacy WJPanowie Rudowscy
Bracia kompłanuiący się na Wigilią Swiętego
Jana w Roku przyszłym 1784tym Przypa
daiącą do Rąk Tegoż JPana Lempickiego
wyliczyć niezawodnie Deklaruią, a to pod
Zakładem drugiey Takiey Summy na ktorym
Terminie WJPan Lempicki z Summy wyżey
przerzeczoney Osmiu Tysięcy Dwuchset Złotych
Pol a zaś JPan Piotr Rudowski Kamernik
Ziemski Płocki WJPana Lempickiego z Summ

Prowizyi

Prowizyi Processu przez niego Depestowanych Zakwito
wać obowięzuią się. ktorą to kompłanacyą Strony
obydwie 2 Strzymac y ziście obowięzuią się y na
to rękami własnemi podpisuią się Działo
w Bilsku pod Czas Sądow. Dnia Dziewiątego
Paździerńika Roku Pańskiego A 1783go Jozef
Lempicki V Regent Grodzki Płocki manu propria
Piotr Rudowski Komornik Ziemski Płocki manu propria
Stanisław Rudowski manu propria pest lupis
quidem Complanationis Jnacta przez Jngrossa
tionem originale Idem offerem praevia Judicij
przez Quietatione Demum ad se recepit.

Paulus Wolski [illegible]

Suscepta mandatio expressa

Judicium Praesens Trre Plocen Jn Sepre ad obla
tionem Jmci Josephi Szymbowski Contractum
Infrascriptum Resignat Reproducens ad acticamę
actizę przez Jngrossamę Suscepit Jn Genere Sequen
między WJPanami WJPanem Robertem Kampenhauze
nem niegdy WJPana Jance Kampenhauzena Podko
morzyca Parnowskiego Synem z niegdy WJPani
Maryenny Kreiszewskiey in Secundo Matrimonij
Thero Spłodzonym Bratem młodszym ziemney
a WJPanem Jozefem Kampenhauzenem wyżey Rze
czonego niegdy Swiętey Pamięci WJPana Jana
Kampenhauzena ~~Ad~~ Podkomorzyca Parnawskiego

z niegdy

z niegdy WJPaną Eleonorą Czerniecką w pierwszym
małżeństwie rownież spłodzonym Synem, a Bratem
Starszym z drugiey strony stał się pewny a w niczym
nie wzruszony kontrakt w tym niżey opisanym
ułożeniu, iż WJPan Robert Kampenhauzen Podko
morzyc Parnawski maiąc Dobra swoie Dziedziczne
Stopino y Pianki w Woiewodztwie Płockim a Po
wiecie Sieyrskim leżące in Cente przez tegoż
WJPana Józefa Kampenhauzena Podkomorzyca
Parnawskiego sobie zaprzedane, a wzaiemną
z tymże WJPną Rodzonym swoim urodzoney
przychilności certuiąc armonię przenecone
Dobra Stopino y Pianki z kownatkami y ze
wszystkiemi do nich przyległościami, jako to Polami
rolami Łąkami Borami Lasami Zaroślami Rze
kami Stawami Strumieniami Sadzawkami Budynkami
tak Dworskiemi jako wieyskiemi Poddaństwem
obojey płci tak na gruncie pod tenczas zostaiącemi
jako y zbiegłemi z dawna do tych Dobr nale
żącemi tudzież ich załogami, oprocz pracowitych
Jakuba Kusmirka z Żoną y Dziećmi z Dobr
Stopina y Jacka Chłopaka z Dobr Pianek
Poddanych, których sobie WJPan Robert Kampen
hauzen niniejszym excypuie kontraktem z Zasiewami
tak ozimnemi jako y Jaremi owo zgoła jako
pomienione Dobra w swoim ograniczeniu
y cyrkumferencyi z dawna zostawały y podtenczas
zostaią tudzież z wolnym mlewem we młynie
Łukomskim ku potrzebie Dworu Stopińskiego

bez naymnieyszego

neymnieyszego Pretendowania wymiano y Opłat
niemiey z wolnym wrębem na Berach Łukomskich
wszelakiego Drzewa do Budowli zdatnego
na Potrzebę gruntową, który wrąb tak w Prze
rzeczonych Berach Łukomskich, Jakoteż y Sto
pińskich Strony między sobą kontraktuiące Podług
obmowy Działów między sobą zawartych w Za
ięmnym niniejszym zapewniaią y ostrzegaią sobie
kontraktem, y Jako pomienione Dobra Stopino
y Pianki w swoim rzeczonemi Działami Obrysle
niu na rzecz WJPana Jozefa Kampenhauzena
Podkomorzyca Parnawskiego niniejszego Jurys
kwezytora są zapewnione, y w Jakim sposobie
WJPanu Robertemu Kampenhauzenowi Podko
morzycowi Parnawskiemu były zaprzedane, rezer
wuiąc sobie Ląd Prosto młyna Łukomskiego,
którego Grobla od tegoż młyna dotyka się.
mimo którego nie więcey sobie ani Sukcessorom
swoim niezostawuiąc ani excypuiąc przerze
conemu WJPanu Jozefowi Kampenhauzenowi
Podkomorzycowi Parnawskiemu Rodzonemu
swemu y Jego Sukcessorom wiecznemi czasy
od przedaie daie daruie y rezygnuie za summę
Trzydzieści y Jeden Tysięcy Osmset Złotych Pol
pro pretio rzeczonych Dobr Jnkluduiąc
wolo y perękawiczne między sobą umowioną
y Postanowioną. którą WJPan Jurisquesitor

Takowym

takowym wypłacić obowiązuie się sposobem
nayprzód Summę Dziesięć Tysięcy Złotych Pol. WPani
Serafiny z Kokoszowskich małżonki swoiey Posa
gowey na Dobrach Łukemiu zapisaney, z Prze
rzeczonych Dóbr Łukemia na Dobra teraz
nabyte Stopino y Pianki przenosząc, wraz
z Prowizyą y Processem in quantitate Summe
Tysiąca Dwochset Siedmdziesiąt y Cztery
Złotych y Groszy Sześć Pol. wynoszącemi
Zakres drugą Summę Tysiąc Sto siedmdzie
siąt y Pięć Tyrę wraz z grzywnami Dekretem
Ziemskim Płockim dnia Dwudziestego Osmego
miesiąca Stycznia w Roku ninieyszym w Sieprcu
między WJchmć Kontrahentami zapadłym przysą
dzoną, którą redukuiąc na złote oraz
przyłączaiąc do niey wyżey wzmiankowanym
Dekretem przysądzone grzywny, wynoszącą
Summę wiedno wraz y z Prowizyą złączoną
Tysiąc osmset Czterdzieści y Trzy Złotych y Groszy
Dwadzieścia Osm Pol., niemniey trzecią
Summę Sto dwadzieścia Złotych Pol. Skryptem
ręcznym JmPanu Maciejowi Świerkockiemu
przez WPana Jurysdatora asekurowaną
a przez WPana Józefa Kampenhauzena
Temuż JmPanu Świerkockiemu zapłaconą
z wyżey umówioney pro Pretio Summy Tydziestu
Jeden Tysięcy Osmset Złotych sobie potrąca

nadto

nadto niżey Specyfikowane Długi na Dobrach
przerzeczonych Stopinie y Piankach rozciągaiące
się Jakoto WJPanu Onufremu Pląskowskiemu
Czerwonych Złotych Trzysta Trzydzieści które
na złote redukuiąc wynoszących Pięć Tysięcy
Dziewięćset Czterdzieści Złotych Pol WJPanem
Kazimierzowi Jakubowi y Stanisławowi Rokoszo
wskim Tysiąc Czterdzieści Osm Złotych wynoszącą
Summę z tegoż Summy pro Pretio Posta
nowioney Teraz WJPan Józef Kampenhauzen
Jurisquesitor wypłacić ninieyszym obliguie
się kontraktem, a tak te Długi wyżey wspo
mione wiedno Zebrane wynoszącą Summę
Dwadzieścia Tysięcy Dwieście dwadzieścia
y Sześć Złotych Pol y Groszy Cztery z Summy
Często wspomioney pro pretio postanowioney
Trzydziestu Jeden Tysięcy Osmiuset Złotych
potrąciwszy, resztuiącą ultra Specificata
onera ex Pretio Summę Jedenaście Tysięcy
pięćset Siedmdziesiąt Trzy Złotych y Groszy
Dwadzieścia Sześć Pol na Wigilią Świętego
Jana Chrzciciela w Roku Da Bog Przyszłym
Tysiącznym Siedmsetnym Osmdziesiątym
Trzecim przed Xięgami Grodzkiemi Płockiemi
oddać y rzetelnie wyliczyć do rąk WJPana
Roberta Kampenhauzena Rodzonego swego
ninieyszym obliguie się kontraktem, na którym

Liczenia

Liczenia Terminie WPan Robert Kampenhauzen
Tranzakcye respectu resignationis Bo Eorumq Stopino
et Pianki quam in Plenissima Juris forma et
ad mentem Legis na Osobę rzeczonego WPana
Jozefa Kampenhauzena rodzonego przed temi z
Xięgami Grodzkiemi Płockiemi zeznać y z Summy
wyżey pro pretio umowioney po wyliczeniu Ultra
onera pozostałey pokwitować Powinien będzie Intro
missyi po Zawarciu Zupełnym rzeczonych Tranzakcyi
do Pomienionych Dobr odprzedanych dopuszcza
y Zey ani przez Siebie ani przez Subordyno
wane Osoby Bronić nie powinien Długi Jeżeliby
się po nimo wyżey wyrażonych Jakie Inne
na tychże Dobrach Stopinie y Pankach Pokazały
że WPan Robert Kampenhauzen na Dobra
swoie Dziedziczne Łukomie ninieyszym Przenosi
kontraktem y od nich oraz wszelkich zkąd
kolwiek wynikaiących Impedycyi Ewikcyą
na tychże Dobrach Zapisuie Dokumenta
Generalnie wszystkie tak do przerzeczonych
Dobr Stopina Pianek y Kownatek Jako
y Granic rzeczonych Dobr Regulujące się
po Zawarciu Pominionych Tranzakcyi Circa
Deoccupationem Eorumq Bo Temuż WPanu
Jozefowi Kampenhauzenowi Rodzonemu swemu
WPan Robert Kampenhauzen oddać będzie
powinien, że tedy Summa Dziesięć Tysięcy Złotych
WPani Kampenhauzenowy wyżey wspomniona

ninieyszym

niniejszym kontraktem na Dobra Stopino
y Pianki jest przeniesiona więc WJPan Józef
Kampenhauzen od Possessyi Dobr Mirzęcina
y Łukomki w Summie rzeczoney, y Processie
Tradowanych przezeń odstępuie, y te Dobra
Jnactualew WJPana Roberta Kampenhauzena
Possessionew, żadney ex Possessione Eadem Traditoria
rzeczonych Dobr Strony między sobą kontraktuiące
napotym abutring nie zostawuiąc Pretensyi wy
puszcza. a Ponieważ Działami Originalnemi
wolne Paszenie Jnwentarzow, tak dla Dobr
Stopina y Pianek na Dobrach Łukomiu
Jakoteż nawzaiem dla Dobr Łukomia na
Dobrach Stopinie y Piankach między Stronami
teraz między sobą kontraktuiącemi są zapewnio
ne więc WJchmość Contrahentes załatwiaiąc
dalsze ztąd wynikaiące mogące do rożnic
y Sporow konsekwencye od tego Punktu
Paszenia Jnwentarzow na wzaiem sobie
wiecznemi czasy odstępuią, y żadna Strona
rzeczonych Pasnikow odtąd na mocy rzeczo
nego Działami ostrzeżonego Punktu Preten
dować nie ma, napotym pokąd iednak
WJPan Robert Kampenhauzen Podkomorzyc
w Possessyi Dziedziczney Dobr Łukomia
zostawać będzie Jemu tylko Samemu Pasze
nia Dworskich Jnwentarzow na Dobrach
Stopinie

Stopinie WJPan Jozef Kampenhauzen pozwala
tudziesz wspolnego Dubowania Dworku
we Dobrach Stopinie Temuz Jak wyzey
Dziadami Zapewnionego WJPan Jozef Kampen
hauzen Odstępuie. Sprawę Graniczną między
Dobrami Stopinem Borowem y Innemi Dzie
dzinami rozpoczętą WJPan Dziedzic Dobr
rzeczonych Stopina swoim kosztem Konczyc
powinien, nieżądaiąc żadney namocy rzeczonych
Dziadow od Dziedzicow Dobr Lukemia Pomocy,
Tudziesz warnie sobie WJPan Jozef Kampen
hauzen na wieczne Czasy azeby w tym na Dobrach
Lukemiu będący nie był napotym na Insze
przeniesiony mieysce z pokrzywdzeniem Dobr
Stopina y Pianek ale zeby w tym samym
mieyscu y zabiemyz zastrzygami wraz y z folusem
teraz będącym niepodnosząc wyzey wody
dla Zalewu tylko do Dobr Stopina y Pianek
należących zostawał na wieczne Czasy dwoie
Ludzi Dziadami z Dobr Lukemia do Dobr
Stopina Excypowanych y dawniey nieodprzeda
nych rezerwuie sobie do windykacyi WJPan
Jozef Kampenhauzen Co wszystko Strony
między sobą kontraktuiące Strzymac y Zyscie
pod Zakładem drugiey takiey Summy
Trzydziestu Jeden Tysięcy Osmiuset Złotych
powinni będą y obowiązuią się, o ktory

zakład

zakład y rzecz samą w niedotrzymaniu którego
kolwiek Punktu Terum obligationum Województwa
Płockiego naznaczaią y na to się dla lepszey wiary
wagi y walem rękami własnemi w Przytomności WWJchmciów
Przyiaciół podpisuią Działo się w Stopnicy dnia
Dziesiątego Miesiąca Września Roku Pańskiego
Tysiącznego Siedmsetnego Osmdziesiątego Drugiego
Robert Kampenhauzen manu propria Josef Kampen
hauzen manu propria Antoni Woźnicki Podsędek
Ziemski Płocki Przyiaciel Przytomny manu propria
Teofil Załuski Łowczy Raciąski Przyiaciel Przyto
mny manu propria Adam Sęczyński Komornik
Graniczny Województwa Płockiego Przytomny manu
propria Jan Kalasanty Kampenhauzen Starościc
Sielecki przytym będący manu propria Maciey
Mazowiecki Jako Przytym będący Przyiaciel manu
propria Przedpełski Burgrabia Grodzki Płocki
tey Czynności Przytomny manu propria Jan Zawidzki
Przytomny manu propria Walenty Miszewski Przytomny
manu propria Praesens Contractus extactis Terminis
Plocensis In Regia Feria Quarta Ipso die Festi Sanctae
Hedvigis Viduae Electae Dei scilicet Die Decima
quinta mensis octobris anno Dni 1782do Per
utraque Partes approbat et roborat quod Testor
Sigismundus Skwarski Camerarius Terrae Plocensis
manu propria Post hujus quidem oblationem et In
acta praesentia Terrae Plocensis Ingrossationis Jus Offerens
Pro Judicio. Sui Quietacione denuo ad se recepit

Josef Szyrkowski

Generosus Andreas Załęski ~~Lin~~ Josephi Filius
ex olim Gra Catharina Molierska Progenitus
Sanus plter Rudo Rit Quia Ipse Mae Catharinae
de Zdzarskie Primi olim Gri Ludovici Swięcicki
Camerarij Trris Dobrinen Secundi expers voti
mei Adami Rokossowski Capitaneae Brachtinen
Relictae Conti Viduae Quibus Successoribus Jam ex nunc et Defecto
Isaac Valentinum olim Josephi Filium ex olim
Gra Catharina Progenitum de Bonis Zerawino
Nativum Subditum suum cum omni et Integro
Jure suo Dominio proprietate Propinquitate
Titulo haeredit ac Cum omnibus Ejusdem Subditi
Commodis et Emolumentis Cunctis utpote Dies Labo
ribus Cunctaque obedientia per Ipsi Praestari Debita
omnique Ejusdem Subditi Suppellectili Do
mestica Dat Donat vendit Inscribit et
resignat Tuitionem gnalem et Evictionem Specialem
ab omnibus Impedimentis Cavet Idque sub Da
mnis Tribus pro Quibus Cit Ubique respondebit
Juri Cum Posteris
Andrzei Załęski

G Rochus Antonius Kopeński Ob Andreae
Filius Sanus praelibatus RR quia Ipse G Petrum
CP et Stanislaum Rudowskie Ob
Joannis Filios ~~de Causa~~ et G Stani
slaum Sniechowski de Causa et Actio
ne Judiciaria contra Ob G Franciscum
Sniechowski pro extradictione Inven
tarionem apud Ob G Paulum Snie
chowski praedicti Ob G Francisci Snie
chowski Parentem per Recognoscen
dereliti

derelictorum ad Judicium Terre Plocz
promota et Ibidem ventilata totoque
eodem Negotio primitus ad G. Stanisla
um Sniechowski praetacti tot G. Franci
sci Sniechowski Sterilis Fratrem Ger
manum et Successorem regularem expost
per GG Rudowski ad pacificandum com
planatione certa Inter G. Josephum Lem
picki Vicekegentem Cnq Plocz ab Repae
tato G. Stanislao Sniechowski Jurisdicti
Quaesitore ab una et eorum GG Rudowskie
Parte Ab Altera inita et Confecta co
assumpto tum quibusvis manibus
terris ac Decretis hac in Causa pro
latis ob praestitam Sibi de manibus
GG Petri Camerarii Terris Plocz et Sta
nislai Rudowskich sufficientem sa
tisfactionem quietat emittit et liberos
absolutosque facit ac pronuntiat Manes
ac totum processum Cassat nihil sibi prae
tensionis reservando hac sua prorsus propria
firmante Roch Rojewski Rev

Actum In Siepre Inter
minis Communibus Terri
bus Plocensibus una cum
Continuatione Antenorum
Causarum Fra Sexta post
Festum S. Hedwigis Indul
clutae Dei proxa scilicet
die Decima Septima
Mensis Octobris Anno
Dni 1783 celebratis

Nobilis Catharina Swięcicka Od Valentini
Filia ex Od G Elisabethe Wilewska Ma
trimonialiter progenita Virgo Adulta
annos plusquam Sexagenta ut Assent
agens Sana prialiter RR quia Ipsa
GG Marianna Od G Antony Oziecki Re
lictae Conti Viduae et Agnethi Virgi
ni Innuptae Swięcickim Od Adami Fi
liabus ex G Magdalena Kłosienska pro
genitis Sororinis Suis eorumq' Ultimis
Successoribus Summam Suam pecuni
ariam Octingentorum Typ per Od G
Valentinum Swięcicki Suae Recognoscen
Parentem Od G Elisabethi Wilewska
Conti Suae Recognoscen Matri In
Sorte Sua haeredit In Bonis Prze
radz Parva Actis Authis Inscriptam
Seq' recognoscen uti Post Matrem
Concernen jam ex nunc cum omni
et Integro Jure Suo Dnio proprieta
te et propinquitate cumq' Omnibus
praedictae Summae utilitatibus usi
bus fructibus et commodis ac pro
visionibus idq' recompensando Victum
et Amictum adusq' Sibi Regnen per
Illas GG Swięcickie praestitum cun
ctasq' expensas incessitates Suae Re
cognoscen erogatas cedit demittit
ac totum ac Integrum Jus Suum ad
praemissam Summam Sibi Recogn
serviens in Persona Suprascriptam
Sororinarum Suarum transfert et
transfundit plenarie et In effe
ctu hac Sua prialiter ryne praemissi
firmante Katarzyna Swięcicka V.t

Gnosus Ignatius Bromirski Sanus pltor Rndo
Rnt Quia Ipse Gnus Gregorius Paprocki
Ejusq Ltmos Successores de Pena Duplici
Quatuor Decem marcar Pol Decreto Judicij
Praeseq Feria Quinta ante Fm Sanctae Hedvigis
viduae Electae Dej scilicet Die undecima Mensis
Octobris anno Ao 78 Anno Inter se
Recognoscenq atq alias ab una et Eumq
Gnus Paprocki ac alias Parte ab altera
Lata Sibi Recognoscenq adjudicat ob
Levat Itaq Premissas marcas pstitanq
Sibi Plenariam ac sufficiens Satisfactionem
Quietat Emittit et Liberat absolutumque
facit atq pronuntiat nihil sibi pten
sionis Reservando quinimo Rigorem
Decreti supraseri totumq ac Integrum
processum tollit Cassat mortificat
Et annihilat perpetuo ac in aevum
hac sua pstli Rne pmissa firmar
Ignacy Bromirski Rr
~~Ignacy~~ ~~Paprocki~~ Rr.

Judex Terrae Plocz Plocz ad Obla
tionem Glentony Kudowski Contra
ctum certum Obligationum pro Reg
Clementis Kozlowski Sensi manibus
contrahentium subscriptum reproducentis ad Acti
landum Actisq praesq Ingrossandum
Suscepit Interiore Sequenti Miedzy W
Michalem

Michałem Kuzbonkim Stolnikiem Raciąz
kie Wdztwa Płockiego Dobr Chromakowa Dziedzi
cem z iedney a Urodz Klemensem Kozłowskim
Niegdy Walentego Synem z drugiey strony
stanął ninieyszy Kontrakt zastawiony w
unastępuiącym Opisaniu Jż W Kuzbor
ski Stolnik Raciąski na rożne Interessa
swoie Gospodarskie prawne y na wypła
cenie prowizyi Kredytorom swoim zaciąg
nowszy y pożyczywszy rożnemi Czasy od
Urodz Kozłowskiego niżey wyrażonych kwot
pieniędzy a naypierwiey w Ru 1775 dnia Trze
ciego Czerwca Czerwonych Zł Dziesięć dnia
Dwudziestego szostego tegoż Miesiąca także
Czerwonych Zł Dziesięć na skrypta w Jonnym
dane y do Xiąg Ziem Płockich w Sejmie
Dnia czternastego Października Ru 1776 prze
oblatę podane potym Ru 1779 na Skrypt
Dnia trzydziestego Września Czerwonych
Zł sześć znowu Ru 1780 dnia 4 Miesią
ca Czerwca Czerwonych Zł Dziesięć y dnia
9 Września do wyższych summ przybrane
Czerwonych Zł Dwadzieścia dwie Czerwonych
Zł Dwadzieścia na Ostatek Ru teraźniey
szego 1782 Dnia dwudziestego Ósmego Czer
wca Czerwonych Zł czternaście y przy
ninieyszym Kontrakcie na Interes wi
dokowania Sukcessii na Kasi Czerwo
nych Zł Dwadzieścia te wszystkie
Summki czyli kwoty łączące wiedną Sum
mę Czerwonych Zł Dziewięćdziesiąt
wynoszące od ktorey summy aby Urodz
Kozłowski przyzwoity mogł mieć Użytek

W Stolnik

W. Stolnik wypuszcza onemu na Dobrach swo
ich dziedzicznych Chromakowie W. Wdztwie
Płockim a powiecie Sierpskim leżących
łąki następujące to iest pod Przeradzem
blisko granicy tey Wsi dwie Obszyny
zwane do Zdroyku a drugą od Zdroyku
do połączych Rol Chromakowskich cią
gnących się Dworskie z przydatkiem
do nich pustych dwoch nazwanych Zy
howska y Brzymowski łąki Maciołki
wychodzących Gburskich także trzecią przy
granicy Mayrowski będącą Grabniak
zwaną z przydatkiem do niey przeciwko
rol ~~Chłopskich~~ Dworskich wypadaią
cy a przy Chłopskich leżących ku Prze
radzowi Wielkiemu ciągnącesię która
to łąka wymieniona Grabniak z przy
cami podczas Ugoru pal y łąk wyż
szych wypadaiących lub którego by
Roku procz ugoru tamtych łąk trze
cią Urz. Kozłowski sprzątać y zbierać
sobie życzył W. Stolnik pozwala y bro
nić niebędzie a tamte dwie pierwsze
do ~~[illegible]~~ używania Wo Stolnika pod
tenczas należeć będą które to łąki wy
mione Urzędz. Kozłowski od dnia dwu
dziestego Czwartego Miesiąca Sierpnia
Ku ninieyszego 1782 dnia 24 tegoż
Miesiąca a Ku 1785 to iest do lat trzech
a potym od Roku do Roku trzymać
dzierżyć y używać będzie sposobem za

stawnym

a do wykupienia summy wyżey wyrażonych
Dziewięćdziesiąt Złotem ważnym obręcz
kowym y blęmderskim wypłacenia z których
tąk ponieważ prowent od # Pięćdziesiąt te
dwo wystarczyć może więc od reszty summy
Czterdziestu addytamentu # Dwa W. Stolnik
Kaciąski Urodz. Kozłowskiemu corocznie za
kwitem ręcznym wypłacać obowiązany
będzie Gdyby zaś Urodz. Kozłowski w któ
rym Roku possessyi swoiey zastawney
summę wymienioną # Dziewięćdziesiąt
odebrać od Wo. Stolnika y łąki wypu
scić życzył sobie za wczesnym nawiedzeniem
sześć przed czasem Anizowaniem W. Stol
nik przeznaczoną summę Złotem iako
wyżey ważnym obręczkowym Urodz. Kozło
wskiemu wyliczyć obowiązuie się bez wszel
kiey trudności to zaś Urodz. Kozłowski ostrze
ga sobie aby łąki wymienione do pos
sessyi onegoż należące z dobr Chromaki
wa y pobliskich Wsi Sąsiedzkich wy
pasane niebyły których W. Stolnik
Jako y do swych potrzeb zastawionych
bronić y od szkody zastępować lud
dziom swym każe Gdy to zaś też łąki
w Lasach znacznie zarosłe przez Urodz.
Kozłowskiego miały bydź ogrodzone
lub oznaczone temu W. Stolnik prze
szkadzać nie będzie ani też pasać
ludziom swym niedozwoli Intro
missyi

Intromissyi y possessyi do Łąk ary
puszczonych Urodz. Kozłowskiemu
W. Stolnik dopuszcza y gdy brana
będzie przeszkadzać niema ktoryto
Kontrakt y union opisane kondy
cye strony obiedwie w każdym pun
kcie dotrzymać sobie przyrzekaią
pod zakładem podobney sum
my czerwonych 24 Dziewięćdzi
siąt oco w niedotrzymaniu Sąd
Ziemski Płocki do odpowiedzenia
sobie naznaczaiąc y tenże kontrakt
Księgami ktoremi Kolwiek Zie
mskiemi lub Grodzkiemi w sposo
bnym czasie roborować deklaru
ią dla większey wagi rękami
własnemi podpisuią Działo się
w Chromakowie dnia Dwudzie
stego Czwartego Miesiąca Sier
pnia Roku Tysiącznego Siedm
Setnego Dwudziestego Drugie
go Michał Kuczborski Stol
nik Powiatu Raciązkiego Wo
iewodztwa Płockiego mam
propria

propria pe Klemens Kozłowski manu
propria post cujusquidem Contractus
In Acta praesentis Ingrossationem Or
ginale ejusdem Contractus Ipsi Offe
rens primam Judicij sui quieta
tione denuo ad se recepit

Rudowski mpp

Mus Adamus Chamski vice Palatinus Pltus Plocen et Jus
mathias Wolski Sani Pltus Rndo Reverend Juda Ipsi
Cancellariam praesentis de Receptis Inquisitionibus In Causa
Granitiali et quidem Mus Palatinus Inter Bona Br Zarzyca
Schabojewa et Sanctidarij Jezeviensis Jam autem ~~Jus~~ Jus
~~Pat~~ Wolski pro Parte Magnifici Josephi Kamienski
Inter Bona Zyłowo et Soburka ab una et Bona
Młotkowo et alia Collateralia parte ab altera
In Tenore Rendmis Granitiali educit et per Officium
~~Lucarniale~~ Granitiale Cameraniale In Can
cellaria praesentis repetit ob subiecit Itaque Earum
Inquisitionem Extraditionem quotenus Emittunt
his suis Pltibus Rnibus praemissa firmam

Adamus Chamski vice Pltus Pltus Plocen

M. Wolski

Actum in Repre in Terminis Com
munibus Terrae Plocensibus Sabbatho
post Festum Sanctae Hedvigis Viduae Electae
Dei proximo scilicet Die Decima octava
mensis octobris anno Dni 1783tio
Celebratis

MRSP Joannes Nowacki de Węgrzynowo authus
et Juratus Palam Rixit Quia Ipse habitis secum
Nobis Michaele Brudnicki et Martino Pęsienski
In magis Testimonium Sibi assumptis ex Regni
Sitione officiosa Gnd Josephi Zglenicki et Eiusdem Nris
Pęsienski fuit Die hodierna In actu Contenta
In Bonis Zglenice minor Illorum Condescendendo
vigore Resignationis Coram Actis Crum Plocen anno
Praesenti per Gnum Joannem Zglenicki In Personas
Requirentes anno Praesenti super Sortes in Bonis
Zglenice minor Factae Eorum requirentes in
Praefatis Sortes in Bonis Eiusdem Zglenice minori
sit Intromisit Investivit ac In Pacifica
Possessione nemine Impugnante nec contra
dicente Reliquit De quo Praesentibus Nobis
fuit relationem.

G Augustinus Nadratowski O D Michae
lis Filius Tanus prialiter R R quia Ipse Medi
etate Juris Cadritalitij Supra per O D G Franci
scum Nadratowski In rem G Evae de Pankow
skie Contra Suae protunc ad praesens vero G Ko
chi Machczynski Contra Coram Actis Terrestris
Plocen

Plocz Inscipre Fra 3tia post Dnicam Lae
tare Quadlem Anno 1762 Super universali
Substantia mobili et immobili recognito per eadem
vero G Machczynska Actis Terribus Zawiskrzy
Fra Secunda Intra Octavas Festi SS Corpo
ris Christi Dnicanno praesens in remissio Regni
Cessa G G Adamo Krzesotarski Ob Canonici Filio
et Victoriae Nadratowska G Hieronimi Filiae
Congibus eorumq Successoribus cedit et liberam
dispositionem Bonorum Sub ipsis Jus Adritali
tiale intrarum in simul secum Regnum praeco
mittitit praesens Sua regne praemissa firma

Augustyn Nadratowski V.T.

In Praesentia Cadentia ad hunc Locum Transactiones Suscepta
Antonius Woznicki Subjudex Trib Pllus Plocensis Locum JM
Judicis ad Tribunal Regni Deputati tenens

Actum In Plonsko In Terminis
Communibus Terrestribus Plocensibus
Districtuum Plonsensis Simul et Raciązi
ensis una Cum Continuatione anteriorum Causarum
Feria Quinta post Festum Sancti Lucae Evan
gelistae proxima Scilicet Die Vigesima
Tertia Mensis octobris anno Dni 1783tio
Celebratis

Coram Dnis Antonio Woznicki Subjudice locum JMci
Joannis Jamowski Judicis ad Tribunal Rni Deputati
Tenente Josepho Rohitowski Tribuno Raciązien In locum
JMci Judicis Electo Subdelegato locum Mci Subjudicis Posi
tione Francisco Ciołkowski Notario Tribus Plocen

Gnosi Petrus Rachocki suo et Gnosae Theresiae de
~~Stawienski~~ Stawiskie Contis atq Brigittae Rachocka
Filiae nec non Evae Krajewska Famulae suae pro
Quibus Pacem Cavet et se Inscribit Nomine ab Una,
atq Carolus et Thomas ~~atq et Petrus~~ Chądzensky
et quidem Gnosus Thomas suo et Gnae Susannae
Rykaczewska Contis Suae Pro qua Pacem Cavet
et se Inscribit Nomine Jam autem Gnosus Caro
lus Itzcz suo et Nobilis Stanislaj Olkowski ante
acti Famuli suj Nomine Parte ab altera Sani
pltes Rndo Reverendo Quia Ipsi se se Mutuo
et ab invicem de Causis et actionibus Judiciarijs
Intuitu attentatae violentiae Laesionum ac aliae
Circumstantiae ad Judicium Ipsum Sibi ab invicem
Instituti tum manifestationibus Protestationibus
obductionibus authe Contra se ab invicem Interposit
Ob Subsecuti Inter se amicabilem Compositionem
Quietant Emittunt et Liberos absolutosq se se
ab invicem faciunt atq Pronuntiant nihil sibi
suisq Successoribus ~~mutuo~~ ab invicem ad Diem
hodiernam reservando Quinimo Maiores Prote
stationes obductiones Relationes Mutuas tollunt
Cassant mortificant et annihilant per petuo
ac in eum his suis Bibliis Rnibus praemissa firmam.

Piotr Rachocki R.T.
Karol Chądzienski mpp
Tomasz Chądzenski R.T.

Actum in Plonsko in Terminis Communibus Terrestribus Plocensibus Districtuum Plonsensis Simul et Raciąziensis una cum Continuatione anteriorum Causarum Feria Sexta Post Mi Sancti Lucae Evangelistae Proxima Scilicet Die Vigesima Quarta mensis octobris Anno Dni 1783tio Celebratis.

Generosus Antonius Kossobudski olim Joannis Kossobudski Thesaurarij Plocen. Filius ex olim Mca Constantia Mniewska Progenitus Sanus pltes Rndo Rvd Quia Ipse Gnoso Josepho Malenski olim Gnosi Fabiani Malenski Filio ex olim Gra Sophia Szymonska Progenito Eiusq Ltmis Successoribus Jam ex nunc et De facto ~~Lcis~~ Ignatium Zmirek olim Valentini Filium ~~Ze~~ Et Annam Juvicem Conjuges Parentes Martinum Josephum Franciscum et Ignatium Filios de Benis ~~Kossobudy~~ ~~Subditos Nativos~~ ~~Subditos~~ Lipa Nativos ad Presens vero in Benis Kossobudy existens Subditos Suos cum omni et Integro Jure suo Dominio Proprietate Propinquitate Titulo hereditate ac cum omnibus Eorumq Subditorum Commodis et Emolumentis Cunctis ut pote Dies Laboribus Cunctaq obedientia per Ipsos Praestari Solita omniq Eorumq Subditorum Supellectili Domestica Dat Donat vendit Inscribit et Designat Perpetuo ac in aevum Evictionem Generalem Et Evictionem Specialem ab omnibus In Genere Impedimentis Cavet Idque sub Damnis Tribus pro

Quibus

pro quibus Cittus ubique respondebit Suis Cum Posteris.

Antoni Kossobudzki mp

Gnosus Josephus Malenski olim Fabiani Filius ex Olim Gra Sophia Szymenska Progenitus Sanus pltes Indo Rit Quia Jose Mco Antonio Kossobudzki olim Mcor Joannis Kossobudzki Thesaurarij Plocen et Constantie Mniewska Juricem Conjugum Filio Ejusq Ltmis Successoribus Jam ex nunc et Defacto Summam Tredecem aureor Hungaricat ex Summa Majori vigiuti Trium aureor Hungaricat ad scriptum manuale Die Decima Septima mensis augusti anno 1779no in Wisogrod Datuat per Infideles Lewek Wulfowicz Judaeum Wisogrodiensem Sibi Ante Debita Provenien restan Cum omni et Integro Jure seu Dominio Proprietate Propinquitate Cedit Demittit omneq ac Integrum Jus Suum ad praemissam Summam in Personam praelibati Mci Antonij Kossobudzki ob Praestitam Sibi Satisfactionem Transfert et Transfundit Plenarie ac in effectu. Sibi Serviens

Josef Malenski R.T.

Actum in Raciąz in Terminis Communibus Terrestribus Plocensibus Districtuum Raciąziensis Simul et Plonscensis vigore Legis In Diem hodiernam Incidentibus Feria Secunda post Dnicam Septuagesimae Proxima scilicet Die vigesima Octava mensis Januarij anno Domini 1782.

Gnosus Laurentius Rydzenski olim Gnosi Stanislaj Rydzenski et Sophiae Nadratowska invicem Conjugum Filius Sanus pter Rndo Rcit Quia Ipse Gnosae Catharinae Humiecka Gnosi Simonis Humiecki et Annae Lukowska Invicem Conjugum Filiae virgini Innuptae Deo dante futurae Conti suae Ejusq Ltmis Successoribus de Bonis suis qualiter Omnibus Mobilibus Immobilibus Summisq. Quibuscunq Pecuniarijs Praecipue de et super Bonis Rydzyno in Pltu Plocen et Districtu Raciązien Consistens seu potius Sortibus In Eisdem Bonis sit suis haeredib Summam Trecentorum Florenorum Polon modo Simplicis Debiti Tenetur Debet seq ac Suos

Successores

Haec Inscriptio in Papiro Sigillat Grossis Decem Argenteis Sun

Successores Teneri et Debere obligat Eamque Summam se solutorum offert Hac sua Pbli Rne promissa firmam.

Wawrzeniec Rydzynski R.S.

N.2 Actum In Sieprc Interminis Communibus Terribus Plocez vigore legis in diem hodiernam Incidentibus Feria Tertia post Dnicam Exaudi proxima Scilicet die Decima Quarta Mensis Maij Anno Dni 1782do

Coram MM Antonio in Ciołkowo Woźnicki Sub Judice locum M Joannis Gumowski Judicis Terris Plocez ~~locum~~ tenente Josepho in Gołdowo Rokitnicki, Tribuno Raczyńskiego in locum ejusdem M Judicis Terris Plocez electo Subdelegato Jurato locum M Sub Judicis possidente ~~Joseph~~ Francisco a Ciołkowo Ciołkowski Notario Terribus Plocez

---

~~G Anton~~ G Joannes Antonius bini nominis Wilewski Ob Alberti Filius cum Ob G Agnethe Bębnowska matrimonialiter progenitus Sanus gnaliter RR quia Ipse G Annae Bilenska Ob Joannis Filiae cum G Sa Marianna Bogurska progenitae Virginis Trimentae et ejus Ultimis Successoribus in Omnibus gnaliter Bonis suis Mobilibus et immobilibus Paternis Maternis haereditarij obligatorijs ac ubivis locorum consistentibus praecipuae Super Bonis Nagurski Judicis Sorteq sua haereditaria in ibidem Sito ~~et~~ Futurae eleodante Conti suae

Contra Summam

Praesens inscriptio in Papillo Authentico Regni Signata Decretum Grossorum Argentum Surrogat

et Jacenti Summam Quingentorum Florenorum Pol. modo Simplicis debiti tenetur Inscribit Seq. et Suos Successores ad Id tenendum obstringit et Monerat eandemq. Summam in uno Anno integro Se Solutarum Offert et declarat hac sua prnali recognitione praemissa formante

Jan Antoni Wilewski r.l.

Gnosus Adamus Zawidzki olim Gnosi Joannis Zawidzki v. Notarij Trris Zawskrzen. Filius Sanus Pltor exens Rndo Rist Quia Ipse Gnosae Balbinae Karska Gnosae Feliciani Karski et Mariannae Skwarska Jnvicem Conjugum Filiae Cnti vero Suae Ejusq. Lrmis Successoribus de Bonis suis qualiter omnibus mobilibus Immobilibus Summisq. Quibusvis pecuniarijs praecipue de et Super Bonis Zawidz Zabowo In Pltu Plocen. Districtu vero Sieprcen. Consistens suis haeredit. Summam ~~Summam~~ Septem millium Floren. Polonicat. et quidem Quinque millium florenorum Polon. de Manibus Ejusdem Gnosi Feliciani Karski Parentis post Eamdem sui Centum Pro Dote Levatam Duorum vero millium Florenorum Polon. adscriptitiam recompensando Praemissam Summam Quinque millium florenorum modo ~~Cnti~~ ~~Qui~~

Simplicis

Praesens Inscriptio in Papiro a Thesauro Rni Signata Florenorum Sex Suscepta.

Simplicis Delicti Tenebit ~~Do~~ Inventhosez
ac Lues Sumessores ad Jd Tenendum
obbrigit et Inovera Eamez Summam In
uno anno Integro Se Solutur Offert et
Declarat praesentibus Jura Rei per Jos Signat.

Adam Zawidzki

Judicium Praesens Terrestre Rovad in Sejmi ad oblationes
Gr Laurenty Bronisli Pal Rovd Invadiationes Castri Manua:
tens ~~intabulationis~~ in rem sui Scirsad In tenore Sequen
Nize napisanie Spreyfikowany Znanie tym Skryptem
moim który pro Authentico Mieć chce, jakoby był Cenz
Acti Authentici robionemy y Approbowany iż Ja bio:
ze Summy u Jm Pana Wawrzenca Bronisliego Stolnik
Belz ~~Do~~ dto 1000. w którey tedy Summie Tenuss
Jm Pan Bronisliemu Części swoiey na Dobrach Wg:
grzymowie w Woiewodztwie Rodom Powiecie Sejmi
skiego po Rodzicach Swoich Spadłey, zastawnym
Sposobem do lat trzech Zastawnie ze wszystkie
mi przyleglosciami Aktywitatami Polami Łąkami Stro
dami Zaśiekami Dalejszemi jako też Ozimnemi nie a nie dobrze:
Zerwnie ani exzypuiąc ale tak jako ta część
wsporch Miedzach y wygranicznemi zwłaszcza
z Zostaie y Dalej Długo ma trzymać poty Oby Sum
ma nie ~~b~~ z Wyż wyrazona nie będzie powrocona
Oddana Lepszey Wiary y Walorem Rzeczy Własna
przy zwykłych przyiacielskich protestacyach
Działo się w Wgrzymowie Dnia 13.go Maja
Roku 1772go Stanowi Gachowskiey Rd.
Paweł Dębnowski jako przyiaciel przeto:
wmy sed Cupis quod Pinxerit scripsit in acta
Celsi Sigilli Patronem Jos Herens Juta Judicij
sui Quietativae ~~Jurisdictionis~~ Originale Quoq Inv:
radiationis Scripti denuo ad se recepit.

Actum In Vensko in terminis communibus Ter
nibus Placy Destrictuum Vensey Venal et Rauq se
una cum Continuatione Anteriorum Causarum Coram Egre Egn
Andrea Herzeman meis Orabilibus Fratribus post Festa Solen
nia Sacri Pentecostes proxime decurrent die Vigesima Secunda
Mensis Maij Anno Dni 1782do

GG Mathias Uminski Ob Mathiae Filius ex Ob G
Eva Sypniewska progenitus et Filipus Wrzoszek
Ob Valentini Filius ex G Marianna Sempławska
progenitus sani pnaliter RR quia Ipsi et quidq
G Mathias Uminski G Rosaliae Korzybska Ob ~~Al~~
~~thiae~~ Alberti Filiae conti suae ltimae et ejus le
gitimis successoribus Summam Ducentorum Septu
aginta Quinq Tymphor Pol die hodierna de ma
nibus G Joannis Antonij Wilewski laevatam
in omnibus qualiter Bonis suis Mblibus et im
mobilibus Paternis Maternis haereditarij Obli
gatorijs ubi vis locorum consistentibus ac Sum
mis quibusvis praecipue super Summa in deposita
tionem Oneris G ~~Mar~~ Julianna Sokolnicka pri
mi Ob G Alberti Korzybski secundi expost Voti
Ob G ejusdem nuis Białoskorski contes ejusdem vero G
Rosaliae Korzybska sui Recognoscen Contra Matris GG
Joanni Chmielewski exoluta G vero Filipus Wrzo
szek G Catharinae itidem Korzybska Ob Valentini
Filiae similiter Contra suae et ejus ltimis suc
ceporibus similem Summam Ducentorum
Septuaginta Quinque Tymphor itidem die hodierna
de manibus praedicti G Wilewski laevatam
in omnibus similiter Bonis suis Mblibus et Im
mobilibus Paternis Maternis haereditarijs Obli
gatorijs Summisq quibusvis pecuniarijs ubi vis loco
rum habitis praecipue super Summa Mille Tym
phorum per se Recognoscen in Obligationem Sortis
Brum Nagorki Judicie exposita modo simplicis de
biti tenentur et inscribunt seq et suos successores
ad id tenendum obstringunt et inonerant easdemq
Summas in Uno Anno Integro se soluturos
Offerunt et declarant ~~[illegible]~~ sub ~~pnal~~ vadio similis
Summae pro quo eidem respondebunt suis cum po
steris

Filip Wrzosek mpp
Maciey Umienski r.t.

Praesens Inscriptio in papiro Ci Thesauro Regni in quota unius Florenorum Pol signata est suscepta

Datum in Siegen in Comitatu Nassoviensi Anno Domini Millesimo Septingentesimo Octuagesimo Secundo Mensis Octobris Die Decima quinta.

Ich Joseph Robert Kampenhausen Rittmeister Pfarrer zu Olpe Ich Johann Adam Thiel Schultheiß Ich Johann Adam Thiel Gerichtsmann Ich Johann Adam Thiel Gerichtsmann Ich Johann Adam Thiel Gerichtsmann

Actum In Plonsko in Terminis Communibus Terrestribus Plocen Districtum Plonscen simul et Racegliensis Sabbo post Fl. Purificationis G. V. Mariae proximo scilicet die octava Mensis Februarij Ao 1783tio celebratis

Quelm Terre Plocen In Plonsko ad Oblationem G. Joannis Turowski Camerarij Terrae Visiogrodien extractum roborationem Contractus Infrascripti ex Actis Crenen Zacrocimen Authe de promptum manuq. G. Gnatowski Subscriptum Sigilloq. Castri Illius Communitum reproducentis ad Acticandum actisq. praesen ingrossandum Suscepit In tenore Sequenti Actum In Castro Zacrocimen Tra Sexta Ante Fl. S. Martini Pontificis proxima videlicet die octava Mensis Novembris Ao Dni 1782 M. Michael Casmirus bini nnis Rokitnicki Sacrae Regiae Mattis Succamerarius Illus M. Thomae in Rokitnica Rokitnicki Castellani Rypinen Ordinis Sti Stanislai Equitis cum Illmi Mca Conegunda Przecisiewska procreatus Filius ab una et Illus M. Michael Hieronimus bini nnis In Podoriae Junossa Comes Podowski Castellanus Dobrinen Rothmaister Kawalerie Nationalis Ordinum Aquillae Albae et S. Stanislai Equitis parte ab Altera Sani praeliter existen recognoverunt et quilibet Illorum Suo Interesse recognovit huic Ipsi contractum Resignationum Bonorum Seu Oppidi Stawiska Rejowka Stawiscze Rekowicze Zabiłocz Rudnie Wysokie Kiełbiczow In Rusinow die Decima Secunda

Mensis

mensis Julij Ao praesenti Super Summam Centum Millium Flor. Pol. in papiro Quotae Nonaginta Flor. Pol. a Thesauro Regni Signata confecto manibus contrahentium et Amicorum Subscriptum foro vadio firmatum in omnibus ejusdem Contractus punctis Clausulis Ligamentis nexibus Periodis approbant Confirmant et Ratificant Submittentes se eundem Contractum tam in toto quam in quavis minima parte manu tenere et inviolabiliter Observare hisce suis praelibus cognitionibus praemissa firmantibus Gnatowski manu propria lectum per Mdzewski locus Sigilli Castri Illius post Cujus quidem Roborationis Contractus in Acta praesentia Ingrossationem Extractum ejusdem roborationis Jd. offerens praevia Judicij sui quietatione clenuo ad se recepit

Jan Turowski mpp

M Bartholomaeus Falęcki Camerarius Terrae Ciechanoviensis Ob Feliciani Filius ex G Catharina Kwasieborska matrimonialiter progenitus sanus praeliter RR quia Ipse Mpae Mariannae Trojanowska Ob M Michaelis Trojanowski Praefecti Exercitus Nationalis Regni Filiae ex M Anna Barwulska matrimonialiter progenitae Consorti ad praesens suae Ultimae ejusque Ultimis Successoribus De Bonis suis generaliter omnibus mobilibus et immobilibus Paternis Maternis Haereditate Obligato Summisque quibus in pecuniarijs praecipue Super B Grąbczewo In Terra Ciechanoviensi Districtuque Lochocinensi Sito „suis haereditate adhaerendo

Jnt. Contr

Praesens Inscriptio est in Protocollo in Papiro Quota Sex Flor. Pol. Ac Thesauro Regni Signata Suscepta

contractu Nuptiali in terse Recognoscen aluna
et M. Mariannam de Malinskie Ob. Mfi
Josephi Szawłowski Colonelli Exitus Rgnik
Contem. Viduam prae allegatae Mfae Suae Re
cognoscen. Absens Contis Aviam parte ab altera
In Skarzyno die Prima Mensis Februarij
Anno curr. inito et Confecto manibusq. Con
trahentium et Amicorum Subscripto Sum
mam Septem Millium Quingentorum Florenorum Pol. et hoc
recompensando Summam Quinq. Millium Quingen
~~tum~~ Florenorum Pol. in vim dotis per Memoratam
Mm Szawłowska eidem Suae Recognoscen conti
exarato Contractu constitutam et dimi
missione Bonorum Skrzynki in haec Summa
~~Quinq~~ sibi recognoscen bonificatam
modo simplicis debiti tenetur inscribit
se q. ac Suos Successores ad id tenendum
obstringit et in Onerat eandemq. Summam
in uno Anno integro se Solutionem Of
fert et declarat idq. Sub similis Sum
mae radio pro quo Cibi in Foro Compe
tenti respondebit Suis cum posteris

B. Falecki C. Tl. Ppnis

Actum In Sieprc Interminis
Communibus Terminis Pbocq.
Una cum Continuatione Ante
riorum Causarum ~~Jud~~ Ingere
legis Judiciem hodiernam inci
dentibus Fra. 3tia post Dominicam
Exaudi proxa scilicet die 3tia Mensis Junij Anno Dni 1783tio

G. Bernardus Kłosiński Ob. Valentinae
Filius Sanus praeliter RR. quia Ipse
G. Cygnethi Zyliczynska GG. Jacobi Zyli
czynski

Conceptum In Papiro Ingrossatum
Unius Flor. Pol. a Thesauro Reg.
Signata Inter
Alio Sigillo

czynski et Francisca Trzcinska Conjun-
ctae Conti Suae Ultimae et ejus Succes-
sibus de Bonis Suis generaliter Omnibus
Mobilibus Immobilibus Paternis Maternis
haereditate Obligatorij praecipue in Sorte
Bonum Przeradz Parva In Pltu Plocz
et Districtu Sieprcz Sito Sua haereditate
die hodierna a M. Clemente Kozłowski
exempta Summam Quingentorum Flor
Pol recompensando Summam Quadrin-
gentorum Flor Pol Jurisdictionis de Bonis
Paternis et Maternis post eandem Conten-
tionem de manibus Parentis ejus die ho-
dierna levatam et in exemptionem prae-
dictae Sortis totaliter Conversam in Sa-
tisfactionem Intercisae Nuptialis Anno
Elapso 1782 Inscriptae modo Sim-
plicis debiti Inscribit Seq. ac Suis
Successores ad id tenendum Obtringit et
Inonerat eandemq. Summam in Uno
Anno Integro Se Solutorum Offert
et declarat idq. Sub Vadio Simili
Summae pro quo Ubiq. respondebit
Suis Cum portens

Bernard Kłosinski V.t.

Actum in Sepri in Terminis Communibus
Terrestribus Plocen. una cum Continuatione
Anterior. Causar. Tra 6ta post Dnicam
Exaudi pria Scilicet Die 6ta Mensis Junij
Ao Dni 1783tio Celebratis

Judm Terrae Plocen. in Sepri ad Oblationem Gsi Francisci
Kokoszczynski Commutationem Infrascriptam inter

Judm

Judm quem Fore Loco in Scripr ad obtinendum S. Joseph Symbolo
Donationem infrascriptam ex Actis Cur Ordin Authentice depro
latam in Persona M. Michaelis Carnomali Venatini Dohmi
Recognit reproducend ad Actiand Actis Jus ingrossand huic
fini in favore Seqnen Actum in Cast Sta Quirita ad Duas
Cantate Die Sabti 22da Mensis May Anno Dni 1783to.
S. Antonius Sulloneli olim S. Jacobi Sulloneli cum soli
S. Catharina de Nocino nobiles Matrimoniales procreatus
filius Sortis Ville Sullonis Tyburtin in Vita Parochie
Districtu Urbis Seqren jacens Intra Sanctum Monte Capro
rij existens Recedendo ab Ripa Lucis Tyre totam et in
tegram Sortem Ville Hospitis Sullonis Tyburtin de Re
cognoscend vi Juris Nature respiciens Suam Hereditariam
Sortem Hereditariam aliasq quasvis hereditates devenias ad Eam
Sortem prospectio natam nunc et ab antiquo quomodo
libet spectantes et spectand nomine et Vocabulo
quocunque Vocitatas cum Curijs Structuris Edifi
cijs Parietibus et Magnis Quietalibus et Villanis Con
seminationibus vidrioq Seyonalibus et Asterali
bus Pecudibus Ovibus Smethonibus Hostili
bus Jnquilinis Colonis Subditis Nativis Actionum
Sexus Tam in Eadm Sorte Residentibus qm etiam
Jugitivis et ubivis Loci Commorantibus Agris Vi
Campis Sylvis Pomis gais Nemoribus, rubetis Fon
tibus Meniis Vinquettis Pinetis Stagnis Piscinis
Paludibus fluvijs Fluminibus Aquis et Earum
quibus vis accursibus et decursibus Molendinis
Aquationis et Ventilibus cum Jure Patronatus
presentand Parochi et beneficior quor vis Ecclesia
stior ad Ecclesias quasvis Conferend nec non
cum Omni de Totali Sorte Quiet Jure Dominio et
proprietate Omnibus et Singulis Dicte Sortis Utilita
tibus Usibus fructibus Censibus redditibus pro ven
tibus Emolumentis Attinentijs et pertinentijs
et generaliter obventionibus Qta Universis
Qta tale lenge et pro ut et nihil omino
Juris Dominij proprietatis ac quemvis
Usum fructum ex Sorte Eadm pro se Recognoscen
suisq Successoribus reservando et excipiendo M.
Michaeli Carnomalli Venatini Jure Dohmeo
et Illius Successibus unam quidem Dictar Do
mus Habitation in quor Jus Patronatus invidet

includitur Dono perpetuo et irrevocabili, alteram vero
Medietatem Ultra id Donum sese extendentem in
et pro Summa Duc. Millium Quingentor. Tyn. quem
libet Tyn. Trigenta Octo grossis Polonicalib. Numerando
pro pretio Sortis Ejusd. Villae Sulkowo Tyburtii
Compactata tum Vadio Manicular. Quinque Aureor.
hungaricalib. ad Manus Sui Recognoscens persolutis
de qua Summa et Vadio Manicular. exolutis Jo. M.
Czarnomski prout praesens Quietatur Resignatione Ita
et Secrisive Coram Actis praesens in Papiro a thesauro
Rni ad Mentem Legis Signato Quietatus est dedit
donavit Vendidit Inscripsit et in perpetuum Justa
Jus ac Consuetitudinem Terrestriam resignavit
prout quidem dat donat Vendit Inscribit et Justa Jus ac Con
soetitudinem Terrem in perpetuum Resignat Intromissio
nem in Sortem Eandem ex nunc dat et admittit et in loco
Sortis Ejusd. Daturum et admissurum se Offert Evictio
nem Gnalem ab Omnibus gratis impedimentis Jundi
cis Omnium Personar. Cavet ac pro Ea se Suosque
Successores in et Super Bonis Suis gratis Omnibus
ac Summis quibus vis Pecuniarijs habiti et ha
bendis Eidem Mfico Czarnomski et illius posteris
Inscribit et Obligat idq. sub vadio Summae Duc.
Millium Quingentor. Tyn. pro pretio Sortis praemissae
Constitutae et quinque Aureor. hungaricalium Vadij
Manicularis Citatus Recognoscens in Judicio Ter
restri vel Officio Castrensi Palatinatus Posna
niensis respondebit Ex Protocollo Castrensi
Costensi Extractum Dobrosławski R.C.C. manu
propria Legit Sadowski Locus Sigilli Castri
Illius, post Cujus quidem praeinsertae Resignatio
nis in Acta praesentia ingrossationem Originale sive
Extractum Ejusd. Idem Offerens praevia Judicij
sui Quietatione Denuo ad se recepit.

Jozef Szymkowski mpp

Judm. praedens Sire Plocens. in Sieprzi ad Oblationem G
Francisci Kokoszczyński Commutationem Infrascriptam inter

Pi

Ktéż in fraxinfrascriptum confectam Manibus y Calce Pleum
ialicet Illis Mci Andreae in Zamość Ordinati Zamoy-
ski ac Prlis Holowczyńskie subscriptam Sigillo gentilitys
communitam ad ea Prlis Prlis Holowczyńskie quia Proposita
Dzierżonę, per Celsissimum et Reverendissimum Episcopum
Plocensem, a Prlis vero Illis Mci Ordinati Zamoyski per
Illum Nomenclatorem Kalwaryski Spłon Eius Ultimo arbitrij
pienę approbatam Reprodiuctę ad articulum arbitrij pienę
ingrossatę sasciptę in Tenore sequenti, Między JWJ Za-
nem Andrzejem na Zamościu Ordynatem Zamoyskim Ka-
landerem Wkrainnym Kawalerem Orderu Orła Białego
Miasta Dzierżnia z Dobrzyckowskimi Panem y Exdawcą
ielem z Jedney a WPalignem Sprzepanem Holowczyńskim
kanonikiem Warszawskim Proboszczem Dzierżnia-
y Karmelskim z Jedney drugiey Strony za pośrednictwem
Mocą zawsze Indulgencia od JWPalignego Biskupa
Płockiego przez wyznaczonego Jeglignego Vincentego
Zarawskiego Proboszcza Chamskiego y Kanonika Warszawskiego
uznaniem y Weryfikowaniem niniejszą Daneda
Zamiana Ogrodow Lak y Gruntow w nastepuiącey
Osnowie to Jest za życia JW Jmpalignego Joasa Sulin
skiego Dziekana y Proboszcza Dzierżnia-skiego niżeiszych
Gruntow y Lak dla Wygody Miasta y Wyższey Zdabnicy
rzego kościoła przyległych. Roku 1767go z JW Ordyna
tem Zamoyskim na ów Czas Kalenderem W Koronnym
zasta Zamiana to iest za Ogrod czyli Plac przed Ratu
szem Zamkowy dawniey będący, przy Placu Stanisła
wa Grabowskiego z Jedney do Rynku zaś z drugiey
Strony leżący do Ulicy Kapelskiey ciągnący się w szer-
kości pułtorasta Łokciowych Jedenascie w dłuż zaś Pię
dziesiąt Dziewięć w obie maiący linie, zaczym Sa
siedzi zwany w Szerokości Płotem Jedenastu ~~stu~~ Łokci
za Sto Dziesiąt na Południe dla Miasta obrócony

y z drugiey za Groblą ku Karnyszynu będącą leżący w Szero
kości Prętow ~~Sześć~~ Trzydzieści maiący Część z ktorey Prę
tow Jedenascie w Szerz wzdłusz zas Trzy należ Groblą umie
szczone do kościoła Karnyskiego Dekretem konsystorskim
Płockim Dnia 18go Miesiąca Marca Roku 1767go z Kościo
łem Bieżuńskim Zjednoczonego należącey oddane y ustą
pione JW Ordynatowi Zamoyskiemu a wzaiemnie przez
Tegoż JW Ordynata Zamoyskiego za wymienione
Ogrod y Łąki dostateczną Kościołowi Bieżuńskiemu wczy
niącego Rekompensę Półwłoczek Roli nazwany Kossobucki
we Wsi Dąbrowki mianowany do Klucza Bieżuńskiego
należącey będącey Gruntowi Poświątnego w tey Wsi le
żącemu zdatnieyszy w Dwiestym Polu położony to iest
W pierwszym Polu pod Bor Bieżuński idącym iedną
Szerokość po Prętow Trzy w każdym Polu rachuiąc
między Rolą Głowienki y Kucbora Czynszownikow Zam
kowych wzdłusz Prętow 27. między Rolą Budki y
Kucbora wzdłusz Prętow 38. między Rolą tychże samych
wzdłusz 87. między Rolą Tomasza z Poświątnego y Kucbora
wzdłusz 69. między Rolą Jana Głowienki y Kucbora
62. Między Rolą tychże wzdłusz 41 między Rolą
Tomasza z Poświątnego y Budki wzdłusz Prętow 37.
między Rolą Budki y Głowienki wzdłusz Prętow ~~38.~~ 35
W Polu Drugim pod Bieżuń między Rolą Budki y Głowienki
wzdłusz Prętow 60. między Rolą Głowienki z obu Stron
wzdłusz Prętow 60 między Rolą Budki y Tomasza z Po
świątnego 94. między Rolą Głowienki y Budki wzdłusz
48. między Rolą Głowienki y Kucbora wzdłusz 52. między
Rolą Kucbora y Budki 42. w Polu Trzecim od Jościeńca
Raciąskiego między Rolą Tomasza z Poświątnego y Kucbora
wzdłusz Prętow 34. między Rolą Budki y Kucbora wzdłusz
60. między Rolą Kucbora y Tomasza wzdłusz 62. między
Rolą Budki y Kucbora wzdłusz 64. Zupełney zas Dłu

Długości Prętów 962 maiący z Ogrodem do przerzeczonego
Podwłoczka należącym Szerokości Prętów 7 Długości zaś
Prętów 18 trzymaiącym oprócz Zarośli y Boru które do tegoż
Gruntu należyć niepowinny za Łąki zaś iedną Łąkę na
Bieżuniu w Gruntach za mieyskiemi Gruntami przydawny
Kościelney leiącą od Rowa zaczynaiącą się w Szerokości
Prętów 17. Długości Prętów 114. do Olszyny Kuzimolzy
ciągnącą się na zawsze dane y applikowane podług którey
zamiany z Obu stron było y dotąd iest używanie że iednak
dla zaszłey w krótce Smierci wspomnionego Jeżiędza
Sulińskiego a w późnieyszym Czasie dla różnych Okoliczności
tey dawnieyszey Zamiany niestało się prawne
Ubespieczenie przeto nietylko też wspomnioną Zamianę
w Zupełności podług Opisu Oneyże tak JW Ordynat
Zamoyski Pan y Właściciel Bieżunia iako też WJeżiądz
Probosz Utrzymuią y Ubespieczaią Sobie wzaiemnie y dla
Następców swoich ale też gdy dla nowey Planty po
Zgorzeniu Miasta Bieżunia y rozszerzenia publiczney
z Miasta Drogi wypada Potrzeba Użycia Gruntu
Kościelnego czyli Ogrodu w tyle tegoż Miasta przy
Drodze idącey z Miasta w Pole między Ogrodami Miey
skiemi leżącego do Drogi zaś czyli Ulicy między Sło
dołami Mieyskiemi ku Kościołowi prowadzącey
ciągnącego się Prętów Dwanaście Długości zaś
Prętów 41. maiącego przychylaiąc się do Żądania
JW Ordynata Zamoyskiego Tegoż Ogrodu Jako
się rozciąga WJeżiądz Proboszcz Bieżuński ustępuie
y zrzeka się oraz do Własności JW Ordynata y
Sukcessorów Jego przyłącza JW Ordynat Zamoyski
przyzwoitą czyniąc Nadgrodę WJeżiędzu Proboszczowi
Kuzimowi Czasy

Bieżuńskiemu y Następcom Jego czyli Kościołowi na
Wsi namienioney Dąbrowki aby ku lepszey Wygodzie
y Pożytkowi Kościoła w iednym Mieyscu Gruntu
znaydowały się także Powłoczek Roli z Zasiewami
Ogrodem y Łąką będących tak Jak przez Uczciwego
Bandkę poddanego JW Ordynata Zamoyskiego
używany y dotąd trzymany podług niżey położonego
Opisu y Wymiaru to iest w Polu pod Bór Bieżuński
między Rolami Głowienki y Jagaciaka Czynszowników
Bieżuńskich Szerokości Prętów 4. Długości zaś Prętów
~~48~~ 38 Między Rolą Tegoż Głowienki y Tomasza z Poświą
tnego Szerokości Prętów Dwa Długości Prętów 23 Mię
dzy Rolą Woyciecha Kucbory y Jakuba z Poświętnego Szerokości
Prętów półtora Długości Prętów 59. między Rolą #
Jakuba z Poświątnego y ~~Jakuba~~ Woyciecha Kucbory Szerokości Prętów 2.
Długości Prętów ~~87~~ 57 Między Rolą Jakuba z Po
świętnego y Jagaciaka Szerokości Prętów 2 Długości Prętów
40. W Polu Drugim ku Raciążowi między Rolą Jakuba
z Poświątnego y ~~Jakuba Kucbora~~ Woyciecha Kucbora
Szerokości Prętów 2 y pół Długości Prętów 80 Mię
dzy Rolą tychże tyleż równey Szerokości y Długości
między Rolą Tomasza z Poświątnego y Woyciecha
Kucbory Szerokości Prętów 3 y pół Długości Prętów
80 w Polu Trzecim pod Bieżuń między Rolą Woy
ciecha Kucbory y Stanisława Jagaciaka Szerokości
Prętów dwa y pół Długości Prętów 55. Między Rolą
Jakuba z Poświątnego y Woyciecha Kucbora Szero
kości Prętów 2 Długości Prętów 70 między Rolą tychże
samych Szerokości Prętów 2. Długości Prętów 47.
między Rolą Głowienki y Woyciecha Kucbora Szerokości
Jakuba y Tomasza z poświątnego Szerokości Prętów 3 Długości
Prętów 60

Prętow 2 Długości Prętow 34. Między Rolą Tychże
Samych Szerokości Prętow 2. Długości Prętow 58. Mię
dzy Zaroslami do Zamku należącemi Szerokości Prętow 6.
Długości Prętow 22. oraz Ogrod do Jego Powłoczka
należący przyłączaiąc / Oprócz Zarośli Boru y Budynku na tymże
Powłoczku stoiących które do lepszey Zamiany należyć
niepowinny / rosciągaiący się w Zamian na zawsze na
daie y do własności Kościelney przyłącza Któreto
Grunta y Łąki iako wyżey zamienione zewszystkie
mi Pożytkami y Wygodami Obie Strony trzymać
dzierżyć y używać będą wiecznemi Czasy wzaie
mney Possessyi y Intromissyi Sobie dopuszczaiąc
tę zaś Zamianę dla nie wzruszenia y trwałości
JW Ordynat Sam bel przez Plenipotenta swego
umocowanego urzędownie utwierdzić a WJeciądz
Proboszcz Zwierzchności duchowney do zmocnienia
podać y Unę w każdym Punkcie z swemi Następ
cami trzymać przyrzekaią pod Szkodami Ziemskie
mi a w niedotrzymaniu przez którą Stronę Sąd przy
zwoity Sobie naznaczaiąc dla większey Wagi
przy przyciśnieniu Herbowney Pieczęci Rękami
własnemi podpisuią Działo się w Zamku
Bieżuńskim Dnia 30go Miesiąca Maia Roku
Pańskiego 1781go Andrzey Ordynat Zamoyski
Locus Sigilli gentilitij cera rubra expressi Stefan
Hołowczyc Kanonik Warszawski Proboszcz Bieżuń
ski Manu propria Locus Sigilli gentilitij cera
rubra expressi Approbationis Celsissimi Episcopi
Plocens Series Verbor Ejusmodi Michael Jeorgi
us Ciołek Princeps Poniatowski Dei et Apostolicae

Apostolicae Sedis Gratia Episcopus Plocen. Dux Pultovien. Episcopus Coadjutor Cracovien. Dux Severiae Abbas Comendatarius Cervenen. Decanus Varsavien. ordinum Aquilae Albae et Sti Stanislai Eques Universis et Singulis quorum interest aut quomodo Interesse poterit significamus et ad Notitiam Indubitatam deducimus Quia Nos visa et lecta supra scripta Compositione et Concordia Inter Illmum Mcum Andream Zamoyski Ordinatum Zamoyscen. Bonor. Biezun haeredem et Eccle Ibid. Patronum ex Una et Prtem Rdmum Stephanum Holdewczyc Canonicum Varsavien. dictae Eccle Parochialis In Biezun Praepositum Occasione Commutationis certor. Agror. praefatae Eccle Biezunen. Dotalium praevia Eorum Agrorum Commensuratione per Delegatam a Nobis Personam facta Parte ab altera Inita eandem Compositionem considerata Majori Utilitate Eccle in Omnibus et Singulis Punctis Clausulis et Conditionibus universis approbandam confirmandam et ratificandam esse duximus procul Authoritate nostra Ordinaria, approbamus confirmamus et ratificamus per praesentes, dictosq agros et Fundos per emanatam supra expressam Compositionem Eccle Biezunen. ad dictos Iuribus, libertati ac Immunitate Ecclesiasticae adscribimus In quorum has Manu nostra subscriptas Sigillo consueto communiri Jussimus Datum Varsaviae Die 15ta Mensis Junij Anno Dni 1781mo Michael Episcopus Locus Sigilli gentilitij Celsissimi Principis Episcopi Plocen. Joannes Nepom. Modzelewski Praepositus Sochocinen. Cancellariae Post Curialis suae Celsae Rmae Regens Approbatio Compositionis Inter Illmum Mcum Zamoyski Ordinatum Zamoyscien. et Prtem Rdmum Holdewczyc Canonicum Varsavien. Praepositum Biezunen. Oc-

Occasione Commutationis certorum agrorum dictae Ecclesiae Bierunensis facta Praesens Commutatio Actis Tribus Plocensibus in Sieprc Fra 4ta post Dnicam Exaudi pro Scilicet Die 4ta Mensis Junij Anno Dni 1783tio per Gregorium Clementem Kozłowski Illustris Mei Ordinati Zamoyski approbata et roborata in Cujus Rei Fidem me Subscribo Petrus Rudowski C.T. Plocensis manu propria post Cujus quidem Commutationis superius per insertae una cum Approbationibus pera in Acta praesentis Ingrossationem Originale Ejus pro via Judicij suo Quietatione denuo ad Se recepit

Franciscus Kokoszczyński
Proc.

Judicium Terrae Plocensis ad Ob confinitum

Actum in Sieprc in Terris Communibus Tribus Plocensibus una cum Continuatione anteriorum Causarum Sabbato post Dnicam Exaudi pro Scilicet Die 7ma Mensis Junij Anno Dni 1783. Celebratis

Judicium Terrae Plocensis in Sieprc ad Oblationem Gsi Francisci Kokoszczyński Scrum intrascriptum in Papyro obsignata descriptum et ~~subscripta~~ ~~Manuel~~ subscripta Reproducens ad Acticanae Actis praesentis Ingrossanae suscepit in Tenore sequens Ja niżey na Podpisie wyrażony zeznaię tym Skryptem ~~moim~~ który za ~~Autentyczny~~ pro Autho Documento mieć chcę iakoby był zeznany y approbowany przed Księgami Grodzkiemi lub Ziemskiemi Wdztwa Płockiego a to w ten niżey opisany sposob iż Ja pozostałem winien WJmu Panu Piotrowi Rudowskiemu Komornikowi Ziemskiemu Wdztwa

Płockie

Woiewodztwa Płockiego Czerwonych Zł Siedem kto
re obowiązuię się oddać y wyliczyć na Szczęście Swiętey
Małgorzaty w Roku 1784tym na co dla lepszey wiary
y Dokumentu Ręką własną podpisuię się Działo się
w Sieprcu sub Celebratione Judicior Trium Plocz
Dnia 5 Junij 1783tio R.P. Jakub Umiński
Jan Szczepkowski B.S.P. przytomny manu propria
Franciszek Kokoszczyński qua Przyiaciel manu
propria Antoni Gostkowski przytym będący manu
propria. Franciscus Kokoszczyński
S.S.P.
[illegible]

G Mathias Umie

Actum In Racią Interminis
Communibus Terrestribus Plocz
Districtuum Racią sicq Simul
et Plocz una cum Continuatione
Anteriorum Causarum Ingeri legi
Indiem hodiernam Incidentibus
Tra Quarta post Festa Sollemni
Sacri Pentecosten proxa Scilicet
die Undecima Mensis Junij Anno
Dni 1783tio

G Mathias Umienski Ad Mathiae Fili
us Sanus praeliter RR quia Ipse
G Dominico Umienski Fratri Suo ger
mano eiusq Ultimis Successoribus L Ma
thiam Ad de Benis Nagurski Judice Subdi
tum

~~Subditum~~ Nativum adolescentem Subditum suum
Jam ex nunc cum Omni et Integro Jure
Suo Domininio proprietate propinqui
tate tibulo hereditario ac ~~cuncto~~ omni equi
proprietate dierum laboribus et cuncta
obedientia per Ipsum Dno praestari so
lita dat donat vendi Inscribit et re
signat tuitionem generalem et evictio
nem Specialem Ab Omnibus Impedi
mentis Cavet et se inscribit idq Sub
damnis Sumbus pquibus Ab responde
bit ubiq suis Cum posteris

Maciey Umienski rt

G Theodorus Brudzienski Ob Ludovici Filius
Sanus praeter RR quia Ipse GG Fabianum
et Stanislaum Niebonkie Fratres inter se
germanos Ob ~~Hilarij~~ Filios et eorum Succe
ros de Portione provisionis a Summa Mille Quingento
rum Florenorum Albae Argentae sine procento
monetae pro Annis Decreto Dom Ploc In
Plonsko Sibi Regnanti adjudicata se Regnan
tem erga Alios concernentes oblevatam eandem
Summam provisionalem quietat emittit
et liberos Absolutosq facit ac pronuntiat
rigorem ejusdem Decreti quo ad hunc punctum
Cassat hac sua praesentia regni praemissa
firmavi

Theodor Brudzienski rt

Judm Irre Plocens In Racigi ad Oblavnem G Stanislaj
Kraiewski Quiedavnem maalem

G Josephus Szymkowski Ob Armin
Filius Sanus praeliter RR quia Ipse
G Josepho Osiecki Ob Alexandri Filio
episq Stinus Successoribus Summam
suam pecuniariam Triginta Octo Aure
orum Hungaricalis per Ob Illrem
Adm Rdum Paulum Jaroszewski Prae
positum Ecclesiae Dobz Ade Recognos
cere Contractam per se Recognoscendo
eritam et Decreto Terri Ploc Jn Plon
sko Fra Quarta pridie Festi SS Corpo
ris Christi Dni scilicet die Nona Ju
nij Anno Dni 1773tio Inter se Reco
gnoscere Abcissa et Illrem adm Rdum
Florianum Decanum et Praepositum Re
cognoscere Abq G Norbertum et Theodorum
Jaroszewskie parte ab altera lati ab eps
pro suo Recognoscendo adjudicato et sine referen
tia unius ad Alterum solis clemandatam
tum Iustam poenam hac ac decreto deter
minatam cum omni et integro jure suo
dominio proprietate propinquitate tibi
ac cum omnibus praedictae summae utilita
tibus cuibus fructibus ac commodis provisio
ne ac toto processu hac in Causa dicto et ob
tento ob plenariam sibi Regnanti per ipsam
praestitam satisfactionem cedit clementit
totumq ac integrum jus suum ad eandem
summam sibi servius ~~pro~~ in personam
memorati G Osiecki transfert et transfer
dit plenarie et in effectu hac sua praeliminari
praemissa firmante Jozef Szymkowski mpp

GG Antonius Ob Valeriani Jacobus Ob An
tonij Valentinus Ob Casmiri Filij Radwan
sey atq Martinus Sikorski Ob Alberti Fi
lius et quidem G Jacobus Radwanski suo et GG
Gregorij Fratris sui Germani atq Adami
minorennis Filiastri itidem Germani Radwan
skich G quoq Martinus Sikorski suo et
G Annae Radwanska Ob Feliciani Filiae
Contis suae omnibus pro quibus pacem ca
vent et se de Bonis qualiter omnibus in
scribunt sani qualiter RR Quia ipsi
GG Adamo et Joanni Sikorskim Fratri
bus inter se germanis Ob Pauli Filijs
eorumq Utinus Successoribus totam et inte
gram Sortem Mblem et immobilem Pa
ternam Maternam hereditariam Obliga
toria In Ante Jure traditorio Quondam
GG Casmiri Sikorski et Theresiae Grabska
Conjugum Anno 1741 porrectam et per eorum
GG Sikorskie usq ad Annum 1782 posse
ssam Decro Condrali In Fundo Bnum
Kowale die Sexta Mensis Novembris Anno
1781 per Officium Cameralatus Clerc Ploc
inter Recognoscen Partes prolato Actisq Cra
Ploca die Vigesima prima Junij Anno ela
psto 1782 Oblaticato pro exemptibili de
claratam Et super Bonis ejusd Kowale sit
et Jacen Seorsim quoq Supraem Antonius
Jacobus Radwansey atq Martinus Sikorski
suis et quorum Supra omnibus Supra men
tionatis GG Adamo et Joanni Sikorskim
in Additamentum Pessulas Infraseras et quidem
in Campo hiemmali Pessulam agri Sulcis
aestivalibus quinq per Stadia Tria incipien
tem se a Villa hacce Kowale tendentem vero
ad Graniciem Brzeska Inter metas G Valen
tini

Praesens Inscriptio est Inter Protocollum Sigillatum in papiro in quo la Tricin Filiae
Pol a Thesauro Regni Signata suscepta

tini Radwanski Abuna et Martini Sikor
ski parte Ab Altera in Campo vero Aesti
vali Pessulam agri Sulcorum aestivalium
Quatuor Stadijs Quinque cum prato ad Gran
tiem Cyurnska Sese tendentem inter metas
In Campo vero Magoro in Agris transver
salibus Pessulam Agri Sulcorum et Aesti
valium Novem Stadijs tribus inter metas
G Valentini Radwanski Abuna et Petri Gło
donski parte Ab Altera in praeallegatis
bonis Kowale Jacez et quidem Sortem in Ante
traditam cum Inseminationibus Utriusque
Pessulas vero Absque Inseminationibus Sic
circa exemptionem mittendis In Summa
Mille ducentorum Sexaginta Quinque Flor
et Grossorum Viginti Quatuor Pol et quidem
G Antonius Radwanski In Summa Tre
centorum Triginta Duorum Flor Grossorum
Septem et medij Grossi Pol G quoque Jaco
bus Radwanski Suo et quorum Supra In
simili Summa atque G Martinus Sikorski
Suo et Centis Suae Similiter in Summa
Trecentorum Triginta duorum Flor Grossor
Septem et medij Grossi Pol denique G Valenti
nus Radwanski In Summa Ducentorum
Sexaginta Novem Flor Grossi unius et me
dij Grossi Pol ad Annos Duos integros a
futura Vigilia Festi Nativi S Joannis Bapti
stae Anno praesenti Incipientes in
exemptibiliter extunc vero de Anno ad An
num usque ad persolutionem Supra scriptae Sum
mae Obligant Invadiant Intromissionem
ex nunc admittunt tuitionalem et Evictio
nem Specialem Cavent idque Sub damnis Terri
bus pro quibus Ab respondebunt Absque Suis cum
posteris

Antoni Radwanski V.S.
Jacob Radwanski V.S.
Marcin Sikorski V.S.
Walenty Radwanski V.S.

Actum In Raciąż in Terminis Communibus Terrestribus Plocensibus Districtuum Raciąziensis simul et Plonensis una cum Continuatione anteriorum Causarum Feria Sexta post Festa Solennia Sacri Pentecostes proxima scilicet Die Decima Tertia Mensis Junij anno Domini 1783 Celebratis

Transportatio Inscriptionis Obligat In Protocollum Sigillat In Papiro Grossum argenteum Ducum Signat suscept super Summam 200 F.P. Recognit

Generosus Antonius Suzerkocki olim Alberti Filius ex olim Ira Cunegunda Brzmirska progenitus Samus pltes exeunt Rndo Rvit Quia Ipse Gro Casimiro Suzerkocki olim Antonij Filio ex olim Ira Agnetha Ossowska progenito Eiusq Ltmis Successoribus Jamexmune et Defacto Sortem suam hereditatis In Bernis Mankowo in Pltu Plocen et Districtu Bielscen Consistentem et Jacen Jure naturae post Parentes In se Devolut cum omni et Integro Jure suo Dominio proprietate Propinquitate Titulo obligat ac cum omnibus Eiusdem Sortis utilitatibus usibus Fructibus Proventibus Commodis ac Emolumentis Cunctis utpote Hertis agris Pratis Campis Sylvis Berris rubetis mericis Indaginibus aquis Stagnis Piscinis Piscinulis fluvijs fluminibus aquarumq Quibuscunq Decursibus Inseminationibus utrisq tam Hyemalibus quam vernalibus aedificijs Structuris attinentijsq et Pertinentijs nullis penitus exceptis nec pro se Suisq

Successoribus

qualiter omnibus mobilibus et immobilibus Paternis
Maternis heredit. Obligat Summis quibuscumque Re
cuniarijs ubivis Locor. hereditatis Summam trecentorum
Sexaginta Sex Tyn. Grossorum viginti Quinque et
Solidi unius Polon. ~~[illegible]~~
ex obligatione Dni Kowęcino Brodowe et Butki
pro fectitiam Caput Ejusdem Gnosi Martini Kowęcki
Respicientem de Manibus Gnosi Petri Francisci et
Pauli Mięczynskich Fratrum inter se Germanorum
Die hodierna Levat ~~[illegible]~~ Modo Simplici
Debiti Tenentur Inscribunt ac se et suos Successores
ad id Tenemur obstringunt et inonerant Eamque
Summam Inet pro vigilia Festi Nativitatis Sancti
Joannis Baptistae in Anno futuro A 7 8 4 60
ventura se solutos Offerunt et Declarant
quod Si vero Summam Eamque pro tempore Solutioni praefixo
non persolverint extunc provisionem annuam
a quolibet Centum per quinque Computanda
Persolvere Tenebuntur Idque sub Simili Summae
vadio pro quae Cuiusque respondebunt Suisque
Posteris. Wojciech Kowęcki mp

Ignacy Kowęcki 27.

Transportatio Inscriptionis obligat In Protocollum
Sigillat in Papiro Florenorum Trium Signat Suscept
super Summam A 1 80 Florenorum Pol. recognit

Gnesi Petrus Franciscus et Paulus Mięczynscy
Fratres Inter se Germani olim Valentini Filij
ex olim Gsa Marianna Kocięcka Progeniti olim
vero Gri Joannis Mięczynski Nepotes Sani
pter Rndo Reverend Quia Ipsi Gri Antonio
olim Valentini Filio ex olim Gsa Catharina
Chędzenska progenito et Gregorio olim Simonis
Filio ex olim Gsa Anna Kocięcka Progenito
Kocięckim Eorq Lmis Successoribus Jure ex nunc
et Defacto Portem suam haeredit obligat In
Bonis Kocięcino ~~Butlinsen~~ Brodowe seu
Butli In Pltu Plocen et Districtu Raciąziensi
Consistens sit et Jocen Inse Recognoscen post
Parentes Devolut Cum omnibus Ejusdem Sortis
utilitatibus usibus fructibus Proventibus Com
modis et Emolumentis Cunctis ut pote arejs
hortis agris Pratis Campis Sylvis Berris
rubetis mericis Indaginibus aquis Stagnis
fluvijs fluminibus aquarq Quibuscis Decur
sibus alsq Inseminationibus utriusq sic Circa
exemptionem mittendis et aedificijs pro
re Gnesi Antonij Kocięcki Aeterisq Atti
nentijs et Pertinentijs quaelibet Universis

Virgilia Testi

Festi Nativi Sancti Joannis Baptistae In Anno
praesenti proxime ventura ad annos tres
Integros Inexemptibiliter extunc de anno
ad Annum usque ad exemptionem In Summa
mille Centum octuaginta Tynfos quemlibet
Tynfos Triginta Sex Grossis aereis Numerando
et quidem Pro Antonio In Summa Quingen
tos Triginta Tynfos Jane autem Pro Gregorio
In Summa Sexcentos Quinquaginta Tynfos
obligant Invadiant exemptionemque agros
ad Eamque Sortem Pertinentes in Possessione obli
gatoria Successorum olim Pri Josephi Kowalski
Existentes Pro Antonio Kowalski ad mentem
Contractus Inter se Restes ab una, et Eorum
Gros Kowalskie Parte ab altera Juris et Con
fecti Praecommittunt Intromissionem et
Possessionem ex nunc admittunt Quitionem
qualem et Evictionem Specialem ab omnibus
Impedimentis Cavent et se Inscribunt Idque
sub Damnis Tribus pro quibus Cetera
ubique respondebunt Jure Cum Posteris

Piotr Miączyński RT.
Franciszek Miączyński RT.
Paweł Miączyński RT

Actum in Kaczyz in terminis communibus Terrestris Ploczensis Districtum Kaczyszczensis Simul et Plonsczensis Una cum continuatione Antenorum Caucarum Tra Vela post Testam SS et Individuae Trinitatis proxa scilicet die Decima Sexta Mensis Junij Anno Dni 1783 celebratis

Joannes Lutomirski Ot Mathiae Filius et Paulus Nadratowski Ot Jacobi Filius Sanipnaliter RR quia ipsi G Elisabethi Kaczycki Ot Nicolai Filiae ex G Constantia Pacuszka progenitae ejus sui vero Regnerum G Lutomirski Conti et ejus Itemus Successoribus Summam Ducentorum Nonaginta Flor Pol de manibus G Constantiae Pacuszka Ot G Nicolai Kaczycki RC Viduae Matris in vim dotis de Bonis Paternis et Maternis ejus Filiae assignatae laevatam in omnibus generaliter Bonis suis Mobilibus et Immobilibus Paternis Maternis Haeredib Obligatorijs Summisq quibus ubivis locorum haereq et quaeq G Lutomirski Maritus ejus Consorti suae Summam Nonaginta Flor Pol In Sorte Bonum Sikory Piotrowice Jam vero G Nadratowski In Ber Summam Ducentorum Flor Pol In Sorte Bonum Gut Kono Wille sua haeredib per ipsum eximenda modo simplicis debiti tenentur Inscribunt Seq ac suos Successores ad eam Tenendum Obstringunt et inoneat hancceq Summam Juvenis Anno Integro se Soluturos Offerunt et declarant idq sub Similis Summae Vadio pro quo Cito respondebunt Ubiq suis cum posteris Jan Lutomirski Ot.
Paweł Nadratowski Ot.

Susceptum In Protocollo in Papyro in quota Decimam Regnerum a Thesauro Regni Signat

Actum In Raciąż In Terminis Communibus Tenibus Plocz districtuum Raciąż Sonnet et Plonsez Feria 3tia post Ftum SS et Individuae Trinitatis proxa Scilicet die Decima Septima Mensis Junij Anno Dni 1783 celebratum

G Joannes Dziedzicki Ot Andreae Filius ex Ot G Catharina Nadratowska matrimonialiter progenitus Sanus pnaliter RR quia Ipso G Joanni Dziedzicki Ot Vladislai Filio ex Ot G Catharina Siemiątkowska matrimonialiter progenito Patruo Suo ejusq Utinus Successoribus Summam Centum Triginta Florenorum Pol ex praetio Sortis Bonum Siemiątkowo Sety profectitiam in Omnibus generaliter Bonis Suis mobilibus et Immobilibus Paternis Matrimonii haeredibus Obligatis Summisq quibusvis pecuniarijs ubivis locorum haereditatis praecipue in et Bonis Siemiątkowo Sety In Plocz et Districtu Raciąż consistentibus Sorteq Sua haereditaria ibidem Sub die hodierna per eundem Patrum Sibi Regnum resignata modo Simplici debiti tenetur inscribit Seq ac Successores Suos adid tenendum Obstringit et Ponerat eandemq pro Vigilia Festi Nativitatis S Joannis Baptae Anno praesenti Solutarum Offert ac declarat quod Si vero in eodem Termino hancce Summam non exolverit extunc provisionem aequolibet centum per Florenos Quatuor accordatam quotannis pendere Obstringitur Idq Sub Similis Summae Vadio pro quo Cito Respondebit Suis Cum posteris

Jan Dziedzicki rt

M Andreas Dobrski Notarius Orig Sreng Ot GG Alexandri Dobrski et Agnetae de Smardzewskie Conjugum Filius Sanus pnaliter RR quia Ipse GG Rosaliae G Mathiae Dobrski

Mariannae

Praesens Inscriptio est in protocollo Gnpapyro In quo ta Decorum Gnosi Argentinorum a Thesauro Regni Signata Suscepta

Marianna Gantony Gierzynski Contibus Dobr
skim Ob. G. Mathaei Dobrski cum Ob. G. Masti
anna Dudzeinska peracti Filiabus earumq
ltimis Successoribus de Bonis Suis qualiter
omnibus Mobilibus et Immobilibus Paternis
Maternis haereditatis Obligatoriis Summisq qui
busvis pecuniariis ubivis Coronam haereq prae
cipue in et Super Bonis Krassewo Gaczutty
Kory et Slawczino Seu Sortibus ibidem Sito de cho
dierna a praedictis GG Dobrska et Gierzynska
Jure haereditario quaesitis Summam Duo
rum Millium Ducentorum Quadraginta
Quatuor Flor Grossorum Duodecim Pol ex
praetio praedictarum Sortium ultra Onera
in fundo relicta Superrestaq modo Simpli
cis debiti tenetur insertis Leg ac Successores
Suos ad id tenendum obstringit et Inone
rat eandemq Summam pro Vigilia Festi Nativ
S Jannis Baptae Anno futuro incidenti
se Soluturum Offert et declarat quosi
vero hancce Summam in termino eodem non
persolverit extunc provisionem mente
legis per quinq aequalibet Centum pende
re obstringitur idq Sub Vadio Similis Sum
mae pro quo Cito respondebit ubique Suis
cum posteris

Andreas Dobrsky Notarius Cred Scrinen Terrae Zawskiensis
Ffria

Actum In Raciąg Interminis
Communibus Terribus Ploeq distri
ctuum Raciąg Simul et Ploeq
Tra Quarta post Flum SS et
Individuae Trinitatis proxa
Scilicet die Vigesima Octava
Mensis Jul Junij Anno Dni
1783tio Celebratis

Suscepta In protocollo Legati Inquota Unius Flor Pol a Thesauro
Regni Legnata

M. Antonius Niszczycki Vexillifer Seepr. cy
Pltus Plog. Ob. JM Valentini Niszczycki
Castellani Raciąży Filius ex JM Dorothea
Karczewska matrimonialiter progenitus
Laicus praeliter RR quia Ipse MM
Justinae M. Adami Zgierski C. G. Plog.
Conti et Mariannae Zirzyni Conjugatae
M. Franciscus Zuginski Pincernae Seepr.
cy Filiabus ex M. Marianna de Rinn
ska matrimonialiter progenitis eorum
ultimis Successoribus de Bonis Suis Mobi
libus et Immobilibus et Jurisdictionis
Materno Haeredit. Obligatorum Sum
mis quibus vis pecuniarum praecipue
In et super B. Kondrajec in Pltu Plog.
et Districtu praesq. consistentibus Duos
haereditarios Summam Quatuor Mil
lium Tyg. Pol. quem libet Tyg. Ingen
ta Octo Grossis numerando in Aurum hun
garicum bene pendebis de manibus G.
Joannis Turinski C. Wisz. Ex praeto
Pictis Bonum Karczy die hodierna le
vatam in deportationem onerum ex Bo
nis Radno in Terra Cens. Consistentibus
Conversam modo simplices debiti tene
tur in scribit Seq. ac Suos Successores ad
id tenendum Obstringit et Ignorat
eandem Summa pro Sexta Festi Nativ.
S. Joannis Baptae In Anno futuro
1789 incidenti comprobatione perquisitionis Assentiens
Se solutionem Offert et declara
rat Sed Sub Similis Summae Vadio
pro quo Ad respondebit Suis cum
posteris et cuiusq. Illorum per Duo Millia
Tymphy Antoni Niszczycki Chorąży Sup.
Mp.

Suscepta in protocollo Sigilli Inquisitionis Sex Vlg. Pol. a Thesauro Regni Signata

G Joannes Korzybski Od Tho

GG Eva de Rybickie Od Thomae Filia Od vero G Thomae Korzybski R C Vidua Mater et Joannes Korzybski Filius Sanis primaliter RR quia Ipsa G Antoninae Grabianka Od Caroli Filiae Od vero G Simonis Korzybski R C Viduae et ejus Ultimis Successoribus totas et Integras Sortes suas Nobiles immobiles Paternas Maternas haeredit Obligatorias seu Alio quomodo et Juris titulo se Recognosc post Parentem suum respiciens in et Super Bonis Nagorski Judicii In Pltu Plocz et Districtu praesens consistens Sit et Jacet Jam ex nunc cum Omni et Integro Jure suo dominio proprietate propinquitate ac cum omnibus earundem utilitatibus unibus fructibus et Commodis ut pote Arcis hortis aquis pratis Campis silvis bonis Rubetis nemoribus Judaginibus aquis Stagnis piscinis Piscibus fluviis Fluminibus aquarumque quibus ut decursibus attinentiisque et pertinentiis qualiter universis nullis poenitus praeter sibi exceptis pro se suisque Successoribus reservatis sed ita lato longo circumfentionaliterque prout eadem Jon Jnsuis metis et limitibus Ab Antiquo extat et extenditur a Vigilia Festi Nativitatis S Joannis Baptae Anno praesentis Jmminentis ad Annos tres In exemptibiliter et tunc de anno ad Annum usque ad exemptionem In Summa Millecentum Flor Pol actualiter per se Levata cum Jnseminationibus utriusque sic circa exemptionem mittendis Obligat Invadiat Intromissionem ex nunc admittit Lucitionem generalem et evitionem Specialem ab Omnibus Impedimentis Cavent et se de bonis suis Inscribunt idque sub damnis Terribus pro quibus Cito respondebunt subjugis suis cum Porteris

Eva Korzybska
Jan Korzybski

Suscepta In protocollo Legitt In papiro Inquota Venus Flor Pol a Thesauro Regni Signata

Actum In Bilsko Interminis Communibus Terribus Ploce Districtuum Bilscey Simul et Ploce Tra Quarta post Festum S. Francisci Confessoris proxima Scilicet die octava Mensis Octobris Anno Dni 1783 celebratis

---

G. Casimirus Chyczewski Ob. Simonis Filius ex G. Marianna Strzegowska primi ejusd. Ob. G. Simonis Chyczewski Secundi Ob. G. Caroli Karski tertij ad praesens Voti G. Thomae Zgliczewski Conte matrimonialiter progenitus Sanus prialiter R.K. quia Ipse ejusd. G. Mariannae ad praesens Zgliczewska Matri Suae Charissimae quisq. Successoribus Summam Ducentorum Nonaginta Unius Flor. Pol. de Manibus G. Joseph Strzegowski die hodierna levatam In Omnibus generaliter B. Suis Mobilibus et Immobilibus Summisq. quibusvis pecuniarijs ubi vis locorum haerentibus praecipue In Et Super Bonis Mysthowo Sorteq. die hodierna per Suprafatam Matrem Sibi Rgnti resignata modo Simplicis debiti tenetur Inscribit Seq. ac Suos Successores ad id tenend. Abstringit et Ignorat eandemq. Summam Inuno Anno integro Se Solutarum Offert et declarat idq. Sub Similis Summae Vadio pro quo Cito respondebit Suis Cum posteris

Kazimierz Chyczewski Ut.

Praesens Inscriptio in papiro in Quota Duorum Grossi Argentinorum A Thesauro R.C. Sanctae in Protocollo Scribatur Suscepta

G. Josephus Strzegowski Ob. Valentini Filius
Sanus gnaliter RR. quia ipse G. Ignatio
Strzegowski ex Ob. G. Mari Barbara Goszczyń
ska progenito Filio suo eiusq. Ultimis Succin
bus de B. suis gnaliter Omnibus Mobilibus
et Immobilibus Paternis Maternis hiere
dito Obligato Summisq. quibuscumq. Libris loco
num hierentibus praecipue in et super B.
Mysthowo Sortes ibidem sua hereditaria
Summam Trecentorum Octuaginta Flor.
Grossorum Quatuor Pol. ex Summa pro
pretio Sortis Kędzierowizna In eiusdem Bonis
Mysthowo Sitae die hodierna G. Ignatio
Miłobędzki B. C. Plocz. per se Rgz. resignatae
provenientem de manibus eiusdem G. Miłobędz
ki levato modo Simplicis debiti tenetur
Inscribit Seq. ac Suos Successores ad Illte
nendum Obtringit et Inonerat eandemq.
Summam In Uno Anno Integro Se Se
lutorum Offert et declarat idq. Sub
Similis Summae Vadio pro quo Acta re
spondebit Suis Cum posteris

Josef Strzegowski r.t.

Judex praesens Terre Plocz. In Kilsko ad Oblatio
nem G. Pauli Wolski Donationem Manua
lem LL. Justinaedenrem Bartholomei Infrascripta per
M. Albertum Wlysz factam manuepis propria
Subscriptam reproducentes ad Acticandum
Actisq. praesens Ingrossandum Suscepit. In
tendere Sequenti Niżej napisanej
rażony znam tym Skryptem moim y
documentem który za Authentyczny
mieć chcę iż maiąc Actis exeypowany

Praecontra

Praesens Inscriptio est Jn Protocollo Jn papiro Ingrossata
Duorum Grossorum Argenti Thesauro Regio Signata Suscepta

Pracowity Justyne Córkę Bartkowy Wdo
wy Kontraktem rezygnacyonalnym w Nie
danynie dnia Czternastego Czerwca Ru
1782 zawartym tęż rzeczoną Justynę
WMPannie Magdalenie Łepkowskiey
Chorążanką darowanym sposobem
nieczystemi czasy darować na co się mo
ią własną podpisuię ręką Dato w Kowa
lewie dnia pierwszego Sierpnia Ru 1783
Józef Ubysz Per AK JKMci y RP manu propria
Alterius vero Sequitur tenor epismodi Ni
żey na podpisie wyrażony znam tym skrzy
pkiem moim który za Autentyczny mieć chcę
Iż maiąc sobie excypowanego Pracowitego
Bartłomieja Kupeckiego niegdy Jendrzeja
Syna Kontraktem sprzedażnym między
mną niżey podpisanym z iedney a W
WPanem Ludwikiem Łebkowskim Cho
rążym Kawaleryi Narodowey Dobr Nieda
nyna Dziedzicem z drugiey strony w Ku
przeszłym zawarty tegoż pracowitego Bar
tłomieja Justo y za Interpozycyą zacnych
y Godnych Przyiaciół tudzież zaugodzo
ną Summę WMPu Ludwikowi Łebko
wskiemu Chorążemu Kawaleryi Narodo
wey darować y wiecznemi czasy odstępuię
y z tey że zupełnie odebraney Summy przez
Scriptu tegoż Wo Łepkowskiey Chorążki
tuię y dla tym większey wagi ręką przy
przytomności Przyiaciół podpisuię się wła
sną Dan w Niedanynie dnia Siodmego Mie
siąca Września 1783 Roku Józef Ubysz mp
K Janowski przytym będący Szymon Kudowski

przytomny

przytomny Ignacy Szczepkowski post
Quarum quidem Donationum Inhibita
praesens Ingrossationem originale
earundem Idem Offerens praesentis Judicij
tui quietatione elenco ad se recepit

Paulus Wolski mpp
Cpis

Incidentia praesens ad hunc locum suscepta Transactiones
A. Wosnicki STPP
Cpis

S

Actum in Sepre in Terminis Communi-
bus Terrestribus Plocensibus una Cum
Continuatione anterior Causae Feria
Quarta Ipso die Festi Sanctae Hedvigis
viduae Electae Dei scilicet Die De-
cima quinta mensis octobris anno Do-
mini 1783 Celebratis.

Gnesus Joannes Ostowski ~~olim~~ Gnesi Petri Ostowski
Filius ex Gra Marianna Mirzewska progenitus
Sanus pltor Rndo Rnt Quia Ipse Gnesae Margarethae
Jazwienska Gnesi Josephi Jazwienski Filiae ex
olim Gra Agnethae Jezewska Progenitae Centissimae
Ltmae Ejusq Successoribus de Bonis Suis qualiter
omnibus Tenditt obligatt Paternis maternis
mobilibus Immobilibus Summisq Quibuscumq Pecuni-
arijs Praecipue deet super Bonis Blinno
et Lilice In Terra Dobrinen et Districtu
Ripinen

Suscept In Papiro Florenum unius.

Rypinen Comisten seu potius Sortibus suis haeredib. In
Summam Sexcentor. Sexaginta sex Tyn. Grossor. viginti
Quatuor Polon. ex Summa majori Duor. millium
Tyn. Profectitiam de manibus mei Josephi Jezewski
Colonelli Exercituum Rni ~~Profectitiam~~ Levatam
modo ~~Certi~~ Simplicis debiti tenetur Inscribit
seq. ac Suos Successores ad id tenendum obstringit.
et Ponerat Eamq. Summam In uno anno Integro
se soluturum offert et Declarat Idq. sub
vadio Similis Summae pro quo Cit. respondebit
suis Cum Posteris. Jan Orłowski mppr.

Actum Jn Płońsko in terminis
Communibus Territus Plocq.
Districtuum Plonsq. Simul et
Raciąsecq. una Cum Continua
tione Anteriorum Causarum
Ita Etia Ipso die Festi SS Simo
nis et Judae Aplorum Scilicet
die Vigesima Octava Mensis
Octobris AD 1788 Vigore Legis
protractis

G Michael Mystkowski Ob Petri Filius et Ob Thae
resia Bromierska progenitus Sanus pnaliter Kk
quia Ipse G Michaeli Hamiecki Ob Casmiri Filio
ejusq. Ultimis Successoribus de Bonis suis gnaliter Omnibus
Mobilibus et Immobilibus Paternis Maternis haere
ditarijs Obligatorijs Summisq. quibusvis pecu
niarijs ubiris locorum haerentibus praecipue in
et Super B Mystkowo Pobodze Sortiq. Sua haere
ditatis ibiq. Sub Summam Centum quinquagin
ta quinq. Flor. Modo Simplicis debiti tenetur Inscribit
Seq.

Susceptum in papiro Prynek
Dnor. Cm. Antoni a Thesauro Rgni Signat.

seq. ac suos successores ad id tenendum obstin
git et inserat eandemq. summam in uno an
no integro se soluturum offert et declarat
idq. sub ~~damni Terribus proqui~~ similis
summae vadio pro quo ad respondebit
suis cum posteris

Michał Mystkowski

G. Michael Uniecki Od. Camini Filius
Sanus praeter. RR. quia ipse G. sae Bar
barae Chyczewska Od. Simonis Filiae ex G.
Maryanna Strzegowska ad praesens G. Tho
mae Zgliczynski Conte progenitae, contivero suae 1 time
iuxta
successoribus de Bonis suis qualiter omni
bus Mobilibus et Immobilibus Paternis
Maternis haeredib. obligatorijs summisq.
quibusvis pecuniarijs libris locorum haeren. praecipue
super summa Centum quinquaginta quinq.
Flor. die hodierna per G. Michaelem Myst
kowski in B. Mystkowo prore sui Regni
inscripta summam Centum Flor. Pol. die
hodierna de manibus G. Camini Chycze
wski levatam modo simplicis debiti
tenetur inscribit seq. ac suos successores
ad id tenendum obstingit et inserat
eandemq. summam in uno anno inte
gro se soluturum offert et decla
rat idq. sub similis summae va
dio pro quo ad respondebit suis
cum posteris Michał Uniecki

In praesenti Audientia ad hunc locum susceptae
Transactiones

Antonius Wiznecki subjud. ex Trib. Pol. Regni locum in Judicio
ad Tribunal Regni Deputati Tenens

Susceptum in protocollo sigillata in papiro Duor. Grossorum
A. Thesauro Regni Sillgnata

Jnee

Ulo 144

Actum in Raciąż in Terminis Commu
nibus Trribus Plocensibus Districtuum Raciąż
ziensis Simul et Plonscensis una Cum Continu
atione anteriori Causae Feria Secunda Post
Festum Sancti Lucae Evangelistae Proxa
scilicet Die vigesima Prima mensis octobris
anno Dni 1782do vigore Legis Protractis

Coram MM Joanne Gumowski Judice Antonio Woznicki
Subjudice Francisco Ciołkoski Notario Trribus Plocens.

Mci Antonius et Franciscus Werlowie Dapiferi
Sieprcen olim Mci Ignatij Wessel Dapiferi
Sieprcen Filij ex Mca Elisabethe de Nowo
wieskie Primi olim Praedicti Mci Ignatij
Wessel Secundi ad praesens voti Mci Josephi
Węgrodzki Judicis Crcen Zakrocimen Conte In Primo
Matrimonij Thoro Progeniti Ab una, atq
Josephus Węgrodzki Judex Crcen Zakrocimen
et Elisabeth Nowowieska Juniores Conjuges
Et quidem Censors In assistentia Mariti
Parte ab altera Sani pltes existen Rudo
Rverunt Quia Ipsi Contractum Certum
obligat Die vigesima Septima mensis
Septembris anno praesenti Inter se In Papiro
Sigillat ~~Tto~~ Grossi argentei unius Conscripsit
Manibus suis ac amicorum subscripsit In omnibus

Quidem

Ejusdem Contractus Punctis Clausulis Ligamentis
Foro Vadio Caeterisque Contentis approbant
Confirmant et roborant His suis Publicis
Recognitionibus Praemissa firmant.

Antoni Wessel ppp

Franciszek Wessel ppp

Josephus Wągrodzki Judex Castrensis Zacz. ppp

Elżbieta Wągrodzka 152 ppp

Transportatio Inscriptionis obligatio
In Protocollon Sigillat In Papiro Valoris
Florenorum Viginti Septem Signat Suscepit
super Summam 43000 Zł Recognit

Mci Antonius et Franciscus Weslowie Dapiferi
Sieprien olim Mci Ignatij Wessel Dapiferi Sieprien
Filij ex Mca Elisabethe de Nowowieskie Primi olim
Mci Ignatij Wessel Dapiferi Sieprien Secundi ad praesens
vati Mci Josephi Wągrodzki Judicis Castren Za
krocimen Conte In Primo Matrimonij Thoro Proge
niti Sanipltor Existentes Rndo Rverunt Quia
Ipsi Mcis Josepho Wągrodzki Judici Crem Zakro
cimen et Elisabethi Nowowieskie Primi olim Prae
dicti Mci Ignatij Wessel Dapiferi Sieprien
Secundi ad praesens vati Juvicem Conjugibus Victrico
et Matri suis Eorumque Litteris Successoribus Satis
faciendo Contractum Certo Die Vigesima Septima
Mensis Septembris Anno praesenti Inter se Rentes

abuna

ab Una, et Eosdem Mios Węgrodzkie Parte ab
altera Initio et Confecto actisque praesentibus Die hodierna
roborata Jam ex nunc et Defacto Bona sua
haereditaria Szczytno in Ducatu Masoviae Terra
Ciechanoviensi Districtuque Sochocinensi Consistentia Jure
Naturae post Parentes Jure Devoluta ab Jureque
advitalitio per Praedictam Mianam Elisabethem Węgrodzka
Dimissa Cum omni et Integro Jure suo Dominio
Proprietate Titulo obligata ac Cum omnibus
Eorumque Utilitatibus Usibus Fructibus Proven
tibus Commodis ac Emolumentis Cunctis Utpote
Hortis agris Pratis Campis Sylvis Borris
rubetis Mericis Indaginibus aquis Stagnis
Piscinis Piscinulis Fluvijs Fluminibus aquarumque
Quibusvis Decursibus Inseminationibus utriusque
tam Hyemalibus quam vernalibus aedificijs Stru
cturis tam Curialibus quam Villanis Subditis
Denique Cunctis tam in Fundo ad praesens
residentibus quam Profugis Eorum Uxoribus
Liberis Datijs Decimis Tributisque Dicti
Laboribus Juvaminibus Pecoribus Pecudibus
omnique Suppellectili Domestica
molendinis Tabernis Tabernatoribus attinen
tijsque et Pertinentijs nullis Penitus Exce
pto nec pro se Suisque Successoribus
quopiam modo reservatis verum Prout

Dicta

Dicta Bona In Suis metis Limitibus ac
Granitiebus ab antiquo Extabant et huiusq
Extant In Summa Quadraginta Trium
Millium Florenorum Polonicalium et Quidem
Mae Elisabethi de Nowowieskie Wągrodzka
Conti In Summa Triginta Quinque Millium
Quadringentorum viginti Duorum florenorum Grossorum
viginti Septem Polonicalium Jam autem Mo
Josepho Wągrodzki Marito Septem Millium
Quingentorum Septuaginta Septem florenorum
Grossorum Trium Polonicalium hinc et à Vigilia
Festi Nativitatis Sancti Joannis Baptistae In
anno praesenti Imminenti obligant Invadiant
modo obligatorio Idq ad annos Integros
Tres Inscribunt ex hinc de Triennio ad
Triennium usq ad Exemptionem Summaeq
Praemissae Exolutionem Tuitionem Generalem
et Evictionem Specialem ab omnibus In Genere
Impedimentis Cavent Idq sub Damnis
Tribus pro Quibus Cito ubiq respondebunt
Suis Cum Posteris.

Antoni Wessel mp
Franciszek Wessel mp

Actum In Raciąż in Trnis Communibus Trribus Plocensibus Districtuum Raciąziensis Limal et Plonsensis una Cum Continuatione anterior Causar Sabbatho ante Festum Sanctor Simonis et Judae aplor proximo scilicet Die vigesima sexta mensis octobris anno Domini 1782do vigore Legis Praetactis.

Transportatio Inscriptionis Debit In Protocollon Sigillat In Papiro Florenus Sex Suscepto Sup Summam 600 Aureor Hungaricat recognit

---

Mci Antonius et Franciscus Weslowie olim Mci Ignatij Wessel Dapiferi ~~[illegible]~~ Agricen Filij ex Mca Elisabethe Nowowieska Primi Ejusdem olim Mci Ignatij Wessel secundi ad praesens voti Mci Josephi Wągrodzki Judicis Crem Zakrocimensis Conte In Primo Matrimonij Thoro Progeniti ~~[illegible]~~ Sani plber Rudo Regnant Quia Ipsi Mcae Sophiae de Szymanskie olim Mci Josephi Mieczkiewicz Ensiferi Bracławiensis Conti Relictae viduae Ejusq Lmis Successoribus de Bonis Suis gnaliter omnibus mobilibus Immobilibus Paternis Maternis haeredit obligat Summisq Quibuscis Pecuniarijs ubivis Locor haeren praecipue de et super Bonis Szczepkowo In Pltu Plocen et Districtu Raciąziensi Consistens Suis haeredit Summam Sexcentor

aureor Hungaricat

aureos Hungaricales In Depositatione eorum olim
Mri Ignatij Wessel Dapiferi ~~[illegible]~~ Sigi
cum Rentium Parentis ~~[illegible]~~ per se Conversam
de manibus Ejusdem Mae Michiewiczowa
Levati modo Simplicis Debiti Tenentur Inscribunt
seq et suos Successores ad id Tenendum ob
stringunt et in onerant Eamque Summam
Inet pro vigilia Festi Nativitatis Sancti Joannis
Baptistae in Anno Deo dante futuro 1783tio
venturas se soluturos offerunt et Declarant
Quodsi vero Eamque Summam pro Tempore
solutioni praefixo non persolverint extunc
Provisionem annuam a quolibet Centum
per aureos Hungaricales Quinque Solvere
Tenebuntur Idque sub Similis Summae
vadio pro quo ubiq respondebunt suis Cum
Posteris. Et quemlibet aureum octodecim
florenorum Palonorum Numeramus

Antoni Wessel mp
Franciszek Wessel mp

Actum In Kaciąz In terminis Com
munibus Terribus Ploceq Districtum
Kaciąsiey simul et Plonsiey Tenu
secunda Ipso die Festi SS Simo
nis et Judae Aplonem Scilicet die
Vigesima Octava Mensis Octobris
Anno Dni 1782 rigore legis protractis

Transport

Transportatio Inscriptionis Debiti in Protocollen
Sigillat. In Papiro Grossi argenteo Duor. su
scept. Super Summam 376 florenorum Pol. Re
cognit.

G. Nicodemus Goszczynski olim Pauli
Filius ex olim Gsa Marianna Ciołkowska
Progenitus ~~[illegible]~~ Sanus pater Rndo Cur.
Quia Ipse Gro Melitoni Goszczynski olim Caje
tani Filio Minorenni Filiastro suo Germano
Ejusq. Ltmis Successoribus de Bonis suis gnabitis
omnibus mobilibus Immobilibus Paternis
Maternis hereditatis obligat. Summisq.
Quibusvis Pecuniarijs alijs Locorum hierem.
Precipue de et super Bonis Goszczyno Kotazy
In Pltu Plocen. et Districtu Plonsien. Consistens
seu potius Sortibus In Eisdem Bonis Sit.
Suis hereditatis Summam Trecentorum Septuaginta
Quinque florenorum Polonicat. Pro Pretio Sortis
Bd. Rylikow Kokoszki et Zamoscie Profecti
tiam de manibus Gnosi Antonij Kondracki
Die hodierna Legat. Caput Ejusdem Gnosi
Melitonis Goszczynski Respiciens Modo
Simplicis Debiti Tenetur Inscribit seq. ac
Suos Successores ad Id Tenenda obstringit
et Inonerat Eamdemq. Summam Inet probi
gilia Festi Nativitatis Sancti Joannis Baptistae
Inanno Deodante futuro A. 1783tio ventura

se Solutum offert et Declarat Quodsi
vero Eandem Summam pro Tempore Solutioni
praefixo non persolverit eadem Provisionem
annuam a Quolibet Centum per Florenos Quinque
Singulis annis Pendere Debebit ac Tenebitur
Idque sub Simili Summae Vadio Pro
quo utique respondebit suis Curae Posteris.

Nikodem Goszczyński mpp

Transportatio Inscriptionis Debitoreae
In Protocollo Sigillo in papiro Duorum
Grossorum Argenteriorum Supra Summam
Centum Octuaginta Septem Flor Gr Quindecim Susceptae

G Antonius Gutkowski Ob Stanislai Filius
Sanus mentaliter RR quia Ipse G Sophiae
Kwasiemberska Ob Stanislai filiae
ex Ob G Joanna Goszczynska progenitae
consorti vero suae Ultimae ejusque Ultimis
Successoribus de Omnibus generaliter
Bonis suis mobilibus et immobilibus
Paternis maternis haereditate Obligato
ris Summisque quibus ubivis locorum
haerentibus praecipue in et Super Bo
nis Gutkowo seu potius Sorte sua
haereditate in ibidem sita Summam
Centum Octuaginta Septem Florenorum
Grossorum quindecim Pol ex Bonis
Rybitwy Kokoszki profectitiam de
manibus G Antonij Kondracki leva
tam modo Simplicis debiti tenetur
inscribit seque ac suos Successores ad

id tenendum

tenendum obstringit et inonerat eandemque summam in uno Anno integro Solutorum offert et declarat idque sub similis summae Vadio pro quo ad respondebit in foro competenti suis cum posteris

Antoni Gutkowski Vt.

Actum In Bielsko in Terminis Communibus Terrestribus Plocensibus Districtuum Bilscensis Simul et Plocensis Feria Tertia Ipso Die Festi Sanctae Agnethis Virginis et Martyris scilicet Die Vigesima Prima Mensis Januarij anno Dni 1783tio Celebratis

Coram Mtis Joanne in Krasniewa Gumowski Judice Antonio Woźnicki Subjudice Terrestribus Plocensibus Adamo Łęczyński Camerario Granitiali Plocen. In Locum Mti Francisci Ciołkowski Notarij Terrestris Plocen. Electo Subdelegato

---

Judicium Praesens Terrae Plocen. In Bielsko ad oblationem Dni Sigismundi Skwarski Camerarij Terrestris Plocen. Scriptum Infrascriptum In Papiro Sigillatum Grossorum argenteorum Duorum Conscriptum ~~Reproducen~~ ~~[illegible]~~ ~~[illegible]~~ Reproducen. ~~[illegible]~~ actisque Praesentibus Ingrossanda Suscepit In Tenore Sequen. Niżey na podpisie wyrażony Zeznaię Tym Skryptem moim Iż Winien Jestem WJPanu Zygmuntowi Skwarskiemu Urzędowi Ziemskiemu Grodzkiemu Wyszogrodzkiemu Złotych Pol. Dwieście Pięćdziesiąt Nro

Dwieście

Ptu Ploc et Districtu Bilsecq seu
potius in Sorte Sua hereditaria in
ibid Sit modo Simplicis debiti te
netur inscribit Seq et Suos Successores
ad id Linenq obstringit et Ponerat
eamq Summam pro Vigilia Festi
Ptis Sancti Joannis Baptae se So
luturum Offert et declarat idq Sub
Simili Summae Vadio p quo Cit
respondebit ubiq Suis cum posteris
Jakub Gizienski Vt

~~Quidem~~ Actum In Siepre in termi
nis Communibus Feriis
Ploceq Vigore legis in diem
hodiernam Incidentibus Feria
Tertia post Ctum Conversio
nis Sancti Pauli Apli pro
xima Scilicet die Vigesima
octava Mensis Januarij
Anno Dni 1783

Quidem Praesens Terrae Ploceq In Siepre
ad Oblationem G Thomae Krasinski
Quietationem Manualem ~~ppt~~ Infra
scriptam manu quietantis proprio In
papiro ac Thesauro Regni Signata
Subscriptum reproducentis ad Acti cau
dum Actisq praesens Ingrossandum Sus
cepit In tenore Sequenti Janiszey na
podpisie wyrażony znam tym Skryptem
moim który takowey wagi y walom
mieć chcę cakoby przed Xięgami Grodzkie
mi

Grodzkiemi, lub Ziemskiemi był approbowany y roborowany iako ia odebrałem rzetelnie podług naznaczonego Dekretu Ziemskiego pod Aktem In Sieprz Sabbo Ante Flum S. Hedvigis Viduae Scilicet die Duodecima mensis Octobris in Anno 1782 od Szlachetnych WMPanow Tomasza y Jakuba Braci Rodzonych Krasienskich Grzywien tym że Dekretem naznaczonych Trzydzieści y Pięć rzetelnie na terminie wypadłych z których grzywien wyższe wyrażonych WMPanow Krasienskich y Ich kiedyś kolwiek Sukcessorow kontuie nic dla siebie ani dla moich Sukcessorow u nichże niezostawuiąc y wszem wieczne milczenie zachowuie co dla lepszey wiary wagi y Walom podpisem ręki moiey z Kwerdzam Jan Gorzewski Obywatel Sieprski Swym y Małżonki Swey Imieniem ręką trzymaną Dat. In Sieprz die 27 Octobris Anno 1782 post Lapsum quidem Quietationis manualis in Acta prae seu Ingrossationem Originale Ipse Offerrens praevia Judicij sui Quietatione denuo ad se recepit

Tomasz Krasinski v.t.

Actum In Plonsko In Trnis Communibus Terrestribus Plocensibus Districtuum Plonnensi Simulet Raugnensi Vigore Legis In Diem Hodiernam Incidentibus Feria Tertia post Trm Purificationis Gloriosissimae Virginis Mariae Proxima Scilicet Die Quarta mensis Februarij anno Domini 1783tio Celebratis.

~~Judicium Praesens Terre Plocen in Plonsko~~
Transportatio Scripti in Protocollen Lyttlad in Pa
prio Prosnor argenteor Duor Suscepit

Judicium Praesens Terre Plocen in Plonsko ad obla
tionem Gsi Josephi Łopowski Burgrabij Crem Ploc
Scriptum manuale in praescripto reproducen ad
acticam actis praesen ingrossanae Suscepit in
tenore sequen Ja niżey podpisany znam tym
skryptem moim który pro autho mieć chcesz
biorę pożycznym sposobem od ~~[illegible]~~ Jmci Xiędza
Mikołaja Omielewskiego Proboszcza Kowszewskiego
Czerwonych złotych in specie Nro Dwanaście
dico Dwanaście które to Czerwone złote Dwa
naście w jakney przyszłym czasie rzetelnie oddać
y wyliczyć deklaruię y na to się ręką moią
własną podpisuię Dat w Sobaniecach die vi
gesima Julij 1774go Roku Jozef Gawarecki
Burgrabia Grodzki Wyszogrodzki manu propria
post legis quae Scripti in acta praesen ingros
satione originale Jmci offerens pria Judicij
praesen Quietatione Denuo ad se recepit
Josephus Łopowski B. Crem Ploc mpp

Judm praesens Terre Ploc in Plonsko
ab Oblationem M Roberti Kampenhau
zen Lucamerandae Parmaneq Scriptum ma
nuale in quaspiro in Quota Trium Flor
Pol a Thesauro Regni Signato Scriptum
in rem

in rem Offerens servien. scripti manu
propria M. Josephi Calasantij Kampen
hauzen Capitanei de Sielecz Subscri
pti reproducentis ad Acticandum Actisq
praesens Ingrossandum suscepit Intento
re Sequenti Niżey podpisany zeznaie
tym Skryptem moim iż winien
iestem Wu Robertowi Kampenhau
zenowi Podkomorzemu Pana Sum
mę Złł Pol. Cztery Tysiące Pięćset dwa
4500 którą w Ru da Bóg przyszłym
to iest 1782 oddać y wyliczyć na
Wigilią S. Jana Chrzciciela obowią
zaiąc się in quantum tym Summy wy
żey wyrażoney na pomieniony ter
min nieoddał prowizyą według pra
wa po pięć od Sta naznaczam który
to Skrypt dla większey wagi y wa
loru podpisem ręki własney stwier
dzam Dat. 24 Maij Ao 1781 mo w
Łukomiu ~~Jozef~~ JKKampenhauzen
Starościc Sielecz m.p. Item wziętem
od Brata Mu Cego Zł 6. dwa sześć
JKKampenhauzen Sł Sielecki post
Cujusquidem Scripti manualis In Acta
praesens Ingrossationem Originale
quidem Scripti Jd Offerens praevia Judicij
sui quietatione denuo ad se recepit
Robert Kampenhauzen
m.p.

G. Julianna Szatkowska Ob. G. Alberti Sła
nenski RC Vidua Sana praeliter RR
quia Ipsa G. Ignatio Gadomski Ob. Antonij
Ob. Venceslai Filia ex G. Martiana Ostrowicka progenita

Filio

Filio ex Q Anna Starczewska matrimonia
liter progenito quisq' Ltimis Successoribus de
Bonis Suis qualiter Omnibus mobilibus
et Immobilibus Paternis Maternis haere
ditarijs Obligatorijs Summisq' quibus Sui
ut proprijs praecipuae Super Bonis Star
czewo Chomentki et ~~Pyszki~~ Pobodze Seu potius Sum
ma Sua per Ob Mantum Suum Sibi re
cognoscit Inscripta ibidem haerenti Sum
mam Trecentorum Florenorum Pol et hac respe
ctu in eundorum cum Ipso matrimonij
Votorum modo Simplicis debiti tene
tur Inscribit Seq' ac Suos Successores ad
id tenendum obstringit eandemq' Summam
~~pro Vigilia Festi Nativitatis S Joannis Baptistae~~ in unum
Anno Quotiens se Soluturam Offert et de
clarat idq' Sub Similis Summae Vadio
pro quo Citata ubiq' respondebit Suis
cum posteris

Julianna Skarzynska Vt

Generosus Paulus Karwowski suo et Generosae Mariannae Ruchae
olim Generosi Casimiri Rudski et Agnethis Goszczynska
Invicem Conjugum Filiae Contis Suae ~~Nomine~~ Pro qua
Pacem Cavet et se Inscribit Nomine Generosum Joannem Chyczeski
Ejusq Ltmos Successores De Obductione Coram actis Advo
catialibus Die Decima Sexta mensis Septembris Anno
1767mo per Eamque Suj Rnti Contem ac Ob Ejus
matrem facta tum Protestatione nec non Processu
ad Judicium praesens Institut ob Subsecut Inter se
Compositionem quietat emittit et Liberum absolutum
facit atq pronuntiat nihil sibi ac aliq Conti
A Sanus pltor Rudo Rnt Quia Ipse

praetensionis reservando quinimo Obductionem
ac Protestationem ac Terminum pro Judicijs praesentem Edictum tollit
Cassat mortificat Et annihilat perpetuo ac Inaevum
hac sua Pli Rne praemissa firmando.

Paweł Karwowski R.T.

Judicium praesens Terre Plocensis in Płońsko ad oblationem G. Thomae Trzcinski Submissionem in Fraseram reproducens ad Acticandum Actisque praesens ingrossandum suscepit in tenore Sequenti Niżey podpisany daię ninieyszy Dokument w ręce WJmć Pana Roberta Kampenhauzena Brata mego rodzonego Ktorym uroczyście przyrzekam y obowiązuię się iż skoro tylko tenże Jmć Pan Brat dla Interessow Swoich determinowany będzie Dobra Łukomie Swoie Dziedziczne komu kolwiek przedać zaraz y Ja temuż Samemu Dobru moie Stopin do przerzeczonych Dóbr Łukomia przyległe za tęż Samę Summę za ktorą od pomienionego Jmć Pana Brata też Dobra nadniu dzisieyszym Kupiłem odprzedać y nie zawodnie ale dla prętszy y użyteczniejszey tegoż WJ Pana Brata przedaży Dóbr rzeczonych Łukomia co istotnie uskutecznić sub Fide et Conscientia Submittuię się o co in casu nie dotrzymania Forum ubiquinariam Ziemi Dobrzyńskiey naznaczam y nalo się dla tym większey ważności ręką moią Własną podpisuię Działo się w Stopinie dnia 10 Miesiąca Września Roku 1782 Jozef Kampenhauzen mp pt Cujus Ingrossationem Originale recepit

Thomas Trzcinski

Actum In Plonsko In Terminis Communibus Terrestribus Plocensibus Districtuum Plonsensis Simul et Raciąziensis una cum Continuatione anterior Causarum Sabbatho post Festum Sancti Lucae Evangelistae proximo scilicet Die vigesima Sexta mensis octobris anno Dni 1783tio Celebratis

MRSP Raphael Michalczak de Borzewo authus et juratus Palam Ruit Quia Ipse Habitis Secum Nobis adamo Sikorski et andreae Brudzienski In Majus Testimonium Sibi assumptis ex requisitione Officiosa Gnoi Caroli Małaurski fuit Die Sexta mensis et anno praesentis In Bonis Kowale Ilicque Condescendendo vigore Resignationis Coram actis praesentibus in Raciąz Feria Secunda Ipso Die Festi Sanctorum Simonis et Judae Apostolorum scilicet Die vigesima octava mensis octobris anno Elapso 1782do per Gnum Antonium Gosiecki In Personam Requirentis super Sortem in Bonis Praefatis Kowale sitis et Jacentis recognitae Eumdem Requirentem In Praedictam Sortem Intromisit Investivit ac In Pacifica Possessione Nemine Impugnante Nec Contradicente Reliquit de Quo praesentibus Mihi fecit relationem.

Gnosus Bartholomaeus Falęcki Camerarius Trris Ciechanoviensis
Sanus Plter Rndo Rnt Quia Ipse ~~[illegible]~~ ~~[illegible]~~
marcas Infraseras et quidem Poenam ~~Duplicem~~ ~~Triplicem~~
Quatuordecem marcas Polonicas Decreto Condli in
Fundo Bonor Molenio Die vigesima mensis Maj
anno praesenti Inter Gnum Antonium Joannem Bini Nominis
tandem non finitum

Gnosus Bartholomaeus Falęcki Camerarius Trris Cie
chanoviensis Sanus plter Rndo Rnt Quia Ipse Gnoso Laurentio
Zachowski marcas Quascis Sibi Renti ~~ab~~ Gnoso Antonio
Joanne Bini Nominis Ostaszewski Camerario
Trris ~~Ciechanoviensis~~ Zakroczimensis ~~[illegible]~~ Provenientis ~~et~~ Decretis q
quibuscis et adjudicatis ac alio quovis modo Serviens una
cum ~~[illegible]~~ Condemnationibus ac Processu Quovis
In Judicio quovis obtentis ~~Gno Laurentio Zachowski~~
cum omni et integro Jure suo Dominio Propri
etate Propinquitate Cedit demittit omneq
ac integrum Jus Suum ad marcas praemissas sibi Serviens
In Personam Praelibati Gni Laurentij Zachowski
Ob Praestitam sibi Satisfactionem Transfert
et Transfundit Plenarie ac Ineffectu

Bartholomaeus Falęcki Cz[illegible]
Gnus

Actum in Plonsko in Terminis Communibus
Terrestribus Plocensibus ~~[illegible]~~ Plonsensis
simul et Raciąziensis una cum Continuatione
antenor Causar Feria Secunda Pridie Festi Sanctor
Simonis et Judae aplor Salicet Die vigesima Septi
ma mensis octobris anno Dni 1783tio Celebratis

Gnosi Adalbertus Gosicki olim Jacobi Filius ex olim
Gra Catharina Bronowska Progenitus maritus ab una
Et Catharina Pomianowska olim G. Christophori Pomia
nowski Filia ex Gra Dorothea Trzembienska Pro
genita Consors Parte ab altera alias Juriem Congrs
Sani pltes Rndo Ruerunt Quia Ipsi omnium et
Singulorum Bonorum suorum mobilium Immobilium Summarum
Quaeris ubicis locorum reperibilium Inventariorum rerum
mobilium totiusque suppectilis Domesticae necnon
Cujus aeris Stanni vestium vestimentorum Clenodiorum
auri argenti reciprocam ac mutuam advitalitatem
faciunt et ad Jura duntaxat vitae suae Tempora
faciunt et Inscribunt his suis pstibus Rnibus
praemissa firmamus

Wojciech Gosicki R.T.

Katarzyna z Pomianowskich Gosicka R.T.

Actum In Plonsko in Terminis Communibus
Terrestribus Plocensibus Districtuum Plonscensis
Simul et Raciąsiensis una cum Continuatione
anteriorum Causarum Feria Tertia Ipso Die
Festi Sanctorum Simonis et Judae aplorum
scilicet Die vigesima octava Mensis
octobris anno Dni 1783 tio vigore Legis
Protractis

Gnosus Jacobus Goszczycki olim Michaelis Filius
Sanus pltes Rndo Rnit Quia Ipse Gros Andream
Bilitowski

Pilitowski et Elisabethem Marszewska Jnvicem
Conjugis Eorumq Ltmes Successores de Quotta Quinque
aureos Hungaricat ad Compactum verbale
olim Gnosi Francisco Marszewski Ejusdem Gne
Elisabethis de Marszewskie Pilitowska Fratrem
Germanum Pirse Quognoscenq Concredita ob
Sivat Itaq pmissam quottam de manibus
Gneri Andreae Pilitowski Praestitanq sibi
Plenariam ac sufficienq Satisfactionem Quietat
Emittit et Liberos absolutenq facit atq Pronun
tiat nihil sibi suisq Successoribus Praetensio
nis reservando perpetuo ac in eorum hac sua
Pstis Rne pmissa firmand.

Jakob Goszczycki R.T.

G Barbara Chyczewska Ob Simonis Titia
ex G Marianna Strzegowska progenita G
Michaelis Hlnicki Consors Ultima Jn
Assa ejusdem Sui mariti Sana praeliter RR
quia Ipsa G Casimirum Chyczewski Fra
trem Suum germanum ejusq Successores
de Summa Centum Flor Pol per Eundem
Actis Coram Ploce Fra Ilia Ante Flum Sancta
Margarethae Vet M Scilicet die Decima
Mensis Julij Anno 1781 Sibi Rgnerq Super
B Mysthowo modo Simplicis debiti Jnsera
ob praestitam Sibi Rgnq Sufficientem
Satisfactionem Subsecutamq per Maritum
Summae ejusdem Jn Summa Ipsius Super

B Myst

B Mystkowo hodiernae die hodierna Inscriptionem quietat emittit et liberum Absolutumq' facit ac ~~prop~~ pronuntiat perpetuo et in dictum Inscriptionem supra fatae debitorem Cassat et mortificat hac sua praeli ryne praemissa firmam

Barbara Uniecka r.t.

Michał Uniecki

Illustris adm Rndus Nicodemus Sielski Praeperitur Smardzeviensis et Sarbiensis Sanus Pltr Rndo Rnd Iudaeus Mnum Antonium Niszczycki vexillifer Sieprcensis Eiusq Ltrnes Successores de Provisione Summa Sex millium florenorum Polon actis Crcis Ciechanoviensis Feria Sexta In vigilia Festi Sanctae Mariae Magdalenae Anno 1690. per olim Gnum Stephanum Krasinski Tribunum Terrae Ciechanoviensis Capellae Smardzeviensis Inscripta ~~Provenien~~ ad Festum Sancti Ioannis Baptistae In anno praesenti ~~prae~~ ~~per~~ ~~prae~~ praeteriti proveniens ob Levatam Itaq Praemissam Provisionem a quolibet Centum per Semi quatuor florenorum Polon numerandae usq ad Festum Sancti Ioannis Baptistae In anno praesenti 1783tio Proveniens Praestitamq Plenariam ac Sufficientem Satisfactionem Quietat Emittit Et Liberum absolutumq facit atq pronuntiat nihil sibi Iuris Succedaneis Intuitu praemissae Provisionis ad festum supra scriptae Proveniens et Praetensionis reservando hac sua Pli Rnae praemissa firmam

Nicodemus Sielski L.S.

Actum in Plonsko in Terminis Comunibus Terrestribus Plocensibus Districtuum Plonsensis Simul et Raciąziensis. Feria Quarta Postridie Festi Sanctorum Simonis et Judae apostolorum scilicet Die vigesima Nona mensis octobris Anno Dni 1783tio vigore Legis Protractis.

G Adamus Gorecki Ob Joannis Filius sanus pnaliter RR quia Ipse G Pannonem Chyczewski de Quota Triginta unius Flor Pol Decr Cendrali Pamiętnik In Fundo Bonum Myszkowo Tra Secunda post Fluvn S Laurentij Martiris proxa scilicet die undecima Mensis Augusti Anno praesenti Inter ~~Quosdam G Joan~~ se Recognoscens ab una et memoratum G Chyczewski ac alios parte Ab altera tali actisq Cry Plocz Tra 3tia In Crastino F Nattis B V Mariae scilicet die Nona mensis Septembris Anno eodem Oblatutis ad minimum Calculi extradita Sorte et bonificationis non coarationis Campi magorci sibi Regni ab eodem G Chyczewski adjudicata ab subsecutam sibi Regni Satisfactionem ~~ad~~ realemq Quotae ejusdem exolutionem quietat emittit et liberum Absolutumq facit ac pronuntiat rigorem quoad praeinsertam Quotam ejusdem Decr mortificat perpetuo et Indu hac Sua pnali rgne praemissa firmam

Adam Gorecki rt.

Spectabilis Franciscus Zochowski abbas, et Michael Leszczowski
Pater ab altera Sanctimoniales Ordinis Reverendae Dominae
de matrimonio et alimentis de causis et actionibus judiciariis
Inhibitis attentatis violentiis ad judicium Brestense abinvicem
instituti ab altera Congregationis rerum Curatorum
Emittendi et Liberos absolutos, ac se faciendi ab
[illegible] judicium Brestense Reverendae
Generosae matris [illegible] Dominae
Generosae matris [illegible] Dominae
Generosae matris [illegible] Domin

Grunt Temuż Pomienionemu Panu Radwanskiemu y Jego Sukcessorom Daiemy Daniemy nie sobie do tego Siedliska nie pretenduiąc ani zostawuiąc. a to za Summę Tynfow Pięndziesiąt wstrebny bez Procentu monecie pod Zakładem taki drugi Summy w Nie dotrzymaniu teyże Darowizny ad Respondendum Terum sobie uliquinarium naznaczami y dla lepszey wagi y wiary rękami własnemi podpisuiemy się Działo się w Kowalu dnia dwudziestego Sierpnia Roku Panskiego Tysiącznego Sześćsetnego Dziewiendziesiątego Szostego Mateusz Kowalski ręką trzymaną Tomasz Kowalski ręką trzymaną swoim y małżonki moiey Imieniem Hieronim Brzeski Przyiaciel przytym będący post cujus quidem Donationis Inacta per Ingrossationem Originale Jus offerens praevia Judicij per Quietatione denuo ad se recepit.

Antoni Radwanski R.T.

M.M. Ales

Actum Jnt Plonsko interonimi Communibus Terrenis Plocen Districtuum Plonsecen Semul et Raciąsecen Tra Quinta post Festum St Simonis et Judae Apostolorum proxime scilicet die Trigesima Mensis Octobris A.D. 1783 virtute legis protractis

Mci Ludovicus Szymakowski Ob Michaelis
Filius Dapiferida Ciechanoviensis Ab una
et Alexander Ciemniewski Ensiferida
Ciechanoviensis Ob Adami Filius ex parte Ab
Altera Sani pnaliter RR quia Ipsi
Lese vicissim et quidem M Szymakowski
de Condemnatione hic In Plonsko In
Judicijs Terribus Plocensis Fra Vda post
Dnicam Septuagesimae Scilicet
die prima Mensis Februarij Anno
1779 ex parte Mfci Thomae Kani
gowski Thesaurarij Novogrodensis
Super MM Francisco Ciemniewski
et Theresia de Weyry primi Ob M
Stanislai Szawłowski Pincernae Bra
clavien Secundi Ob M Michaelis Szyma
kowski Dapiferi Ciechanoviensis Tertij ad
praesens Voli Invicem Congibus tum
Alexandro Ciemniewski Ensiferida
Ciechanoviensis et Marianna Szymako
wska Congibus ratione non Solutio
nis Summae Viginti Quinque Aure
orum Hunchangalis cum poenis De
cretis adjudicatis ac Provisionibus
ab eadem Summa provenientibus obtentis per
Memoratum M Kanigowski coram Cuti
Cnis Plocensis In Mlava Sabbato Ante Flum
S Martini Episcopi Videlicet die Sexta
Mensis Novembris Anno eodem 1779 no
sibi Recognoscens cessa tum quibusvis Conde
mnationibus ex regestro poenalium In
quovis Judicio ratione non Solutionis Marcarum
Suae et MM Theresiae de Weyry Ultimi ad praesens Nuptiis
M Francisci Ciemniewski Ludovici Mariti Antiquae pro Obiecta
et Mariannae de Szymakowskie Filiae suae Regnum Contra
pro quibus pacem cavet et se inscribit nomine

Obiecta Supraseru Condemnatione in Consti
tutionem loci Standi adjudicatarum Super
ejusdem MM Ciemniewskie obtentis et publi
catis Supraseros MM Theresiam de
Wysy Ciemniewska Matrem ac Ciemnie
wskie Conjuges Generum et Filiam Jam vero
M Ciemniewski nunc quorum Supra
Matris et Contis Mm Szymakowski de
Causa et Actione Judiciaria ad Judm Terre
Plocz respectu Cassationis praelibatae Con
demnationis et Aliarum alias virtutu
tae illius obtententarum refusionisque Mar
carum pro Obiectis ejusdem Condemnatio
nibus in Constitutionem loci Standi
~~Pro Recogno~~ Sive ejus Pltibus adjudi
catarum et Levatarum contra eundem
M Szymakowski Instituta vertenti
ob initam Amicabilem Compositionem
Subsecutam Sibi Recognoscere Ab utriusque
Satisfactionem quietante mittitur
et liberos Absolutosque se se Abinvicem
faciunt et pronuntiant perpetuo
et In Eorum Altefatam Condnem ni
ginalem et Religicas ex eadem primitiva
pululantes ac totum processum Cassant
et Annihilant Nihil praetensionis
ex hoc interesse Sibi et Adse Reverendo
Aut modo quovis excipiendo haec sua
prali rgne praemissa firmarum ~~Supra~~
~~Signum M Szymakowski~~

Ludwik Szymakowski A. Ciemniewski

G Simon Bogdański Ob Jacobi Filius Sanus
praeliter RR quia Ipse G Jacobum Charzy
ski Ob Jacobi Filium et ejus Successores de
Summa Trecentorum Florenorum Pol Actis Cracov
Plocz Tra Vila Intra Octavas Festi SS Cor
poris Christi Dni Scilicet die Vigesima
Tertia Mensis Junij Anno praesenti per
Suprascriptum G Charzynski Sibi Regnum
do Simplicis debiti Super Bonis Zaboro
wo inscripta Ob Ciecatam Supraseram
Summam praestitamque Sibi Regnum suffi
cientem Satisfactionem quietat emittit
et liberum Absolutumque facit ac pro
nuntiat perpetuo ac In eiusdem In
scriptionem praelato debitoream tolli
Cassat et Annihilat hac Sua praeli
gne praemissa firmante
Simon Bogdanski rt.

In praesenti Cadentia ad hunc Locum Suscepta
Transactiones
Antoniusz Wiznicki Subjudex Trib Pltz Plocen Locum JM
Judicis ad Tribunal Regni Deputatus tenens

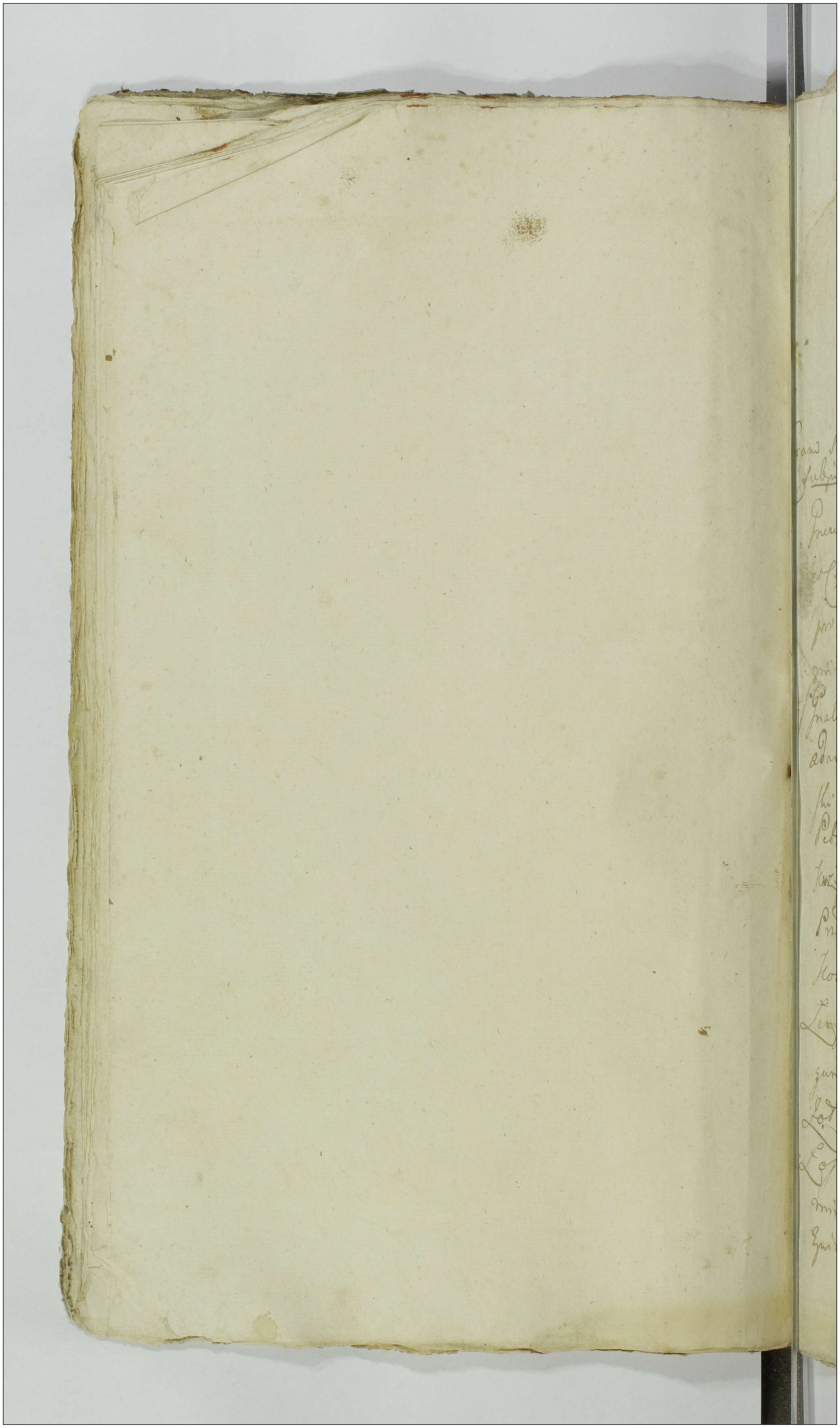

Actum in Siepre in Terminis Com
munibus Terribus Plocensibus vigore
Legis in Diem Hodierna incidentibus
Feria Tertia Postridie Festi Sanctae
agnethis Virginis et Martyris Sci
licet Die vigesima Secunda Men
sis Januarij anno Domini 1782do.
Coram Mci Joanne Gumowski Judice Antonio Woznicki
Subjudice Francisco Ciołkowski Notario Terribus Ploc

Gnesus Adamus Zawidski suo et Gnesor Josephi
et Casimiri Zawidskich Fratrum suor
pro quibus Pacem Cavet et se Inscribit No
mine Sanus plebs ex qua Rit Quia Ipse
Gnalem Plenipotentiam in Personas Gnesor
Adami Mitodrowski Ejusdem Nominis Łęczyn
ski Sigismundi et Nicodemi Skwarskich
Petri Rudowski Mathiae Mazowiecki Mathej
Krzywkowski Ejusdem Nominis Lisowski Hyacinthi
Przedpełski Martini Malanowski Joannis
Koskowski Chrisostomi Zielinski Josephi
Lempicki Adalberti Mlicki Stanislaj La
guna Pauli et Valentini nec non Ignatij
Zołtowskich Stanislaj Zurowski Josephi
Łosiowski Joannis Niedrowski Ejusdem No
minis Szczepkowski Laurentij Sokolnicki
Ejusdem nominis Bromirski Bartholomej

Gutowski Joannis Kowęcki Valentini Strze
szewski ad Causas suas Judiciarias gnaliter Omnes
et Singulas in Omni Judicio vel Officio Rni
Majoris Minorisve Subsellij Cum Quibus
cunq Personis et Occasione Quarum Interveniente
tam ex actoratu quam reatu vertenq et
agitanq Idque ad Triennium Inte
grum hac sua Personali Recogni
tione Premissa firmante

Adamus Zawidzki mp

Suscepta maatio ex pnali comparitione G
Jacobi Umienski contra G Casmirum Kanigo
wski Cohortis Loricatae Commilitonem et H
Alexandrum Leszczynski ratione per Ipsos
et quid per H Alexandrum Leszczynski
Quietationis manualis In Kokucie die Tri
gesima Prima Mensis Augusti Anno ela
pso 1781mo datuatae in rem Sui maag
de Summa Septuaginta Aureorum Hun
garcaato per Ipsum a se Maag levata
Spontanee dati iciationis per G quoq
Kanigowski ejusd H Leszczynski ad vitia
tionem praedictae quietationis Superindu
ctionis et in litis expensas frustraneas
Sui maag inductionis de cujus quietatio
nis approbatione ratione quoq vitiationis
ejusd irroganda poenalitate facta que
dabitur in forma latior Jakob Umińskiemp

G Gaspar Brudnicki contra G Antonium Ligo
wski maatus est. ideo ex eo Quia licet si Jd G Ligowski
nonnisi summam Nonagenta sex Florenorum Pol
sibi maarum tribuerit et suus maar eandem sum
mam non in majori quantitate ab Ipso con
traxerit et levaverit attamen scriptam cer
tam in majori quantitate videlicet super
summam centum Tynphorum a se maarum pro
curato restantem summam ad complemen
tum ejusdem summae centum Tynphorum per
Ipsum sibi exolis oblatam non exolvit
imo edita sibi maarum praejudicijs Terrebus Ploce
citatione pro solutione integralis sum
mae centum Tynphorum cum provisione
ac si ab eadem summa provenerit se maarum inde
bite convenit quare maans de impossibili sum
mae ejusdem centum Tynphorum per Ipsum prae
tensae citi de integro per se maarum non lae
vatae iterum atque iterum quam solennissi
me maatur Kacper Brudnicki rt.

G Laurentius Zawidzki suo et G Marianne
Komorowska contis suae Ultimae pro qua pacen
cavet Sanus praeliter RR quia Ipse GG Fran
ciscum Zmiejewski Adamum Łączenski ejusdem
mis Miłodrowski Petrum Rudowski Paulum
Zołtowski Mathiam Mazowiecki Sigismundum
Skwarski Michaelem Miłobędzki Hiacinthum
Przedpełski Chrisostomum Zielenski Josephum
Łopowski Matheum Krzywkowski ejusdem mis
Lipowski Valentinum Strzeszewski Marti
num Malanowski Carolum et Stanislaum
Turowskie Joannem Kaczki ejusdem mis Pie
drowski Laurentium Bromirski in suos ve
ros et Ultimos Pctentes eligit constituit ac

Sollen

solemniter ordinat dans et concedens ejusdem Ple
nipotentibus suis plenariam facultatem omni
modam absolutamque potestatem causas suas
judiciarias generaliter omnes et singulas in qui
vis judicio sub subsidio majoris minoris Regni
cum quibus cunque Personis et occasione qua
rumcis interveniendarum tam ex actoratu
quam et Reatu vertentes et agitandas tuendi
defendi promovendi comparitiones inscriben
di Decreta suscipiendi a contrarijs motionem
interponendi jurta attentandi rigores Decre
torum extendendi executiones urgendi ce
teraque munia veros et ultimos Pltentes
concernentia debito legis tractu et ordine
peragendi et exequendi promittens se et inscri
bens idem Recognoscens quidquid per praedictos
Pltentes actum gestum constitutum ve fue
rit pro Ratho grato firmo ac valido suscep
turum et in nihilo contradicturum fore quam
quidem Plenipotentiam ad triennium inte
grum duraturam ac robur valoremque suum
habituram vult et declarat hac sua pnali
recognitione praemissa firmante

Wawrzeniec Zawidzki rt

Suscepta maatio expnali comparitione G Clemen
tis Kozłowski Contra G Josephum Dembski ratio
ne per Ejusdem receptis a se maaz suis propri
is pre documentis in conservationem sibi maaz
datis de ejusdem nolle quietationis quinimo pre
spectu extraditionis eorundem processu ad Judm
Terre Plocez instituto sui maaz indebite aggra
vationis facta quae dabitur in forma latior

Clemens Kozłowski

G Antonius Dziewanowski adversus M Antoni
um Rosciszewski Ensifendam Ciechanoviensem ma
nifestatus est ex eo quia Jd M Rosciszewski li
cet per optime sciverit Causam respectu Cassa
tionis condemnationis ex parte ejusdem M Rosci
szewski super se maam in Judicijs Terribus
Plocensibus obtentae ex Autha Relatione Actionis ex parte
sui Maam Contra Ipsum editae hic in Lipsia
Tra 8ta post Dnicam exaudi proxa scilicet
die Trigesima prima Mensis Maij Anno ela
pso 1781 deventam ad dijudicandum et fi
naliter decisum extitisse attamen idem M Rosci
szewski fine inductionis in frustraneas litis
expensas vexatorio processu respectu Stationis
Mnlis Ternum sive citationem contra Ipsum
in superius enarrata Causa ex parte sui ma
am exportantis pro Judicijs Terribus Plocensibus
contra se maam instituto aggravat quare
maans de irrogandis super eodem M Rosciszew
ski pro aggravatione sui maam vexatorio
processu poenis decernendaq in Actoratu ejus
in competenti actione quam solemnissime
manifestatur Antoni Dziewanowski rt.

G Antonius Dziewanowski nomine et ex speci
ali Commisso Illris M Simonis Dzierbicki Pala
tini Lanciciensis Ordinum Albae Aquilae et San
cti Stanislai Equitis contra MM Josephum
Calasantium Capitaneidam Sieleciensem
et Josephum Succameraridam Parnaviensem Ka
penhauzeny maatus est ex eo quia licet si Sors
super Bonis Chraponia Silva Originaliter
per M Josephum Calasantium Kampenhau
zen Capitaneidam Sieleciensem pro tunc ejusdem
Sortis Haeredem G Andreae Rokicki in Summa
Quatuor Millium Quingentorum Florenorum Pol
Obligata ac post per vigore Juris cessi ab eodem

Gso

Gro Rokicki Suprasero Illi M Palatino Sui
Maaay Principali Serisen in possessionem si
milem Obligatoriam ad hunce Illem M Dzie
rzbicki Palatinum Lanciciensem Sui Maaay
Principalem deventa exemptibilis appare
re videatur quoniam vero Officiosa Tradi
tio in ejus Bonis Chraponia in Summa Qua
draginta quinque Millium Flor Pol pro par
te Sepefati Illmi M Dzierzbicki Sui maaay
Principalis intercessit Sorsq eadem Traditione
porrecta Summae Specificatae Obnoxia nullo
modo huicce Summae correspondere valet
propter quoq Sufficientiorem fundum Illmi
M Dzierzbicki expressum Jus Obligatorium
a G Rokicki quaerere coactus fuit hoc est
utraeq Sortes tam tradita quam et Obligato
ria simul secum junctae facilius Summas
ejusdem Illmi M Dzierzbicki Sui maaay Prin
cipalis proprias in expressis Sortibus manen
tes Sustinere possint ut ea propter Suus maam
de impossibili Summae in Obligationem ex
positae Segregatim a Summa in qua Traditio
intercessit ab ejus MM Kampenhauzeny leva
tione promptitudine vero in simul utranimq
Sortium tam traditoreae quam et obligatoriae
Supra Scriptis MM Kampenhauzeny seu
potius Cuj Ipsorum competient praevia utra
nimq Summarum subsequenda in simul
exolutione dimissione vindicationeq fundi
praetensionum nomine cujus supra quam
solemnissime manutur

Antoni Dziewanowski

G Andreas Rokicki contra MM Josephum Calas
santium Capitaneidam Scilicensem et Josephum
Succa

Succamerariam Parnaviensem Kampenhau
zeny maatus est ex eo quia licet si Suus Ma
ans post acquisitionem Portis super bonis Chra
ponia sito ab eodem M Josepho Calassantio Ka
penhauzen Capitaneida Sieleensi Juris Obli
gatorij expiriumq unius Anni possessionis suae Obli
gatoriae per rem concurrentiae plurimorum ejusdem
M Josephi Calassantij Kapenhauzen ad praemis
sam sortem Obligatoriam Creditorum hanc
sortem sibi maan Juri Obligatorio subiectam
per Traditiones apprehendere conantium
erogatoeq notabilis summae continuis tem
poribus in Juridicas circa tuitionem praemissae
sortis expensas eandem sortem praevia exolu
tione summae in Obligationem ejusdem sortis
M Josepho Calassantio Kapenhauzen per
se maan expositae subsequenda in Possessio
nem toties dicto M Calassantio Kapenhau
zen dimittere voluerit Idem M Kapenhau
zen hanc sortem nullatenus rehabere
Svasit peridq Suus maans interveniente
hocce plurimorum Creditorum M Kapen
hauzen concursu Jus suum Illi M Simo
ni Dzierzbicki Palatino Lanciciensi Ordi
nis Albae Aquilae et S Stanislai Equiti
obligatorium transfundere coactus fuit
attamen Idem MM Kampehauzeny pro dimis
sione sortis memoratae ratione quoq acsi
contraventione contractus praeinserti Obliga
torij se maan vexatione concitare te praesum
psserunt Quare maans de indebita sua qui
nimo vexatoria terminis ad Judicium Terre
Plocen contra maan in titulis aggravatis
exindeq irrogandis super ipsis poenalitate
quam solemnissime maatur

Andrzey [illegible]

M. Ignatius Wenda Bonum Koski et Kemorowo
vigore Juriam sibi servientium possessor succur
rendo omnimodae summarum suarum et Juri
um ipsi servientium integritati maatus
est ex eo quia quoniam haeceae Bona Kuski
et Kemorowo jure advitalitio M. Catharinae
Kosinska primi Ob. G. Stanislai Osiecki secun
di adpresens voti M. Stanislai Kokitnicki
Tribuni Sieprcensis conti subiecta per prae
dictos M. Kokitnickie Conjugis Tribunos Siepr
cen. sibi maag. in triennalem possessionem
Tenutariam sint dimissa ante quoq. expi
rium Unius Anni ejusd. tenutariae posse
sionis per officiose peractam in summa
sex Millium Quadringentorum Quinqua
ginta Quatuor Florenorum Grossorum Undecim
et Solidorum Duorum Pol. in deportationem
Oneris Ob. G. Stanislai Osiecki ejusd. M. Koki
tnicka primae Mariti mentionatis M.M.
Kokitnickim tributa et conversa Decero Cereng
Plocq. cum provisione adjudicata traditionem
suo maag. porrecta extiterint ante omnia
quoq. summa in triennalem tenutam per se
maag. exposita extenuanda omnino videtur
ne itaq. in dandum calculum ex praedictis Bon
donec quousq. possessio tenutaria sibi maag. ser
viens non finiatur sucis maaus adstringatur
in provisione a summa in qua traditio inter
cessit damnificetur de diligentia sui in praemissis
Maatur. Ignac. Wenda

M. Ignatius Mickiewicz Thesaurarius Siepr
cen. Sanus pro liter RR. quia ipse GG. Adamum
Lezenski ejusd. omnis Milodrowski Paulum
Poltowski Mathiam Marcinecki Petrum Kudo
wski

wski Sigismundum Skwarski Chrisostomum
Zielenski Hiaanthum Przepetski Matha
eum Krzywkowski episcopus mus Lipowski Jose
phum Łopowski Laurentium Bromirski
episcopus mus Sokolnicki Joannem Kowalski Va
lentinum Strzeszewski Bartholomaeum Gu
towski ad Causas In suos veros et Ultimos
Pltentes eligit Constituit ac Solemniter Ordi
nat dans et Concedens eiusdem Pltibus suis
Plenariam facultatem omnimodam abso
lutamque potestatem Causas suas Judiciari
as generaliter omnes et singulas in quovis
Judicio vel Officio Regni Majoris minori
ve subsolij cum quibuscunque Personis et
occasione quarumvis intervenientiarum
tam ex Actoratu quam et reatu vertentes
et agitandas fuendi defendendi promoven
di processus instituendi institutos ad fi
nalem juris gradum deducendi decreta
suscipiendi a contrarijs motionem inter
ponendi juxta attentandi rigores Decreto
rum circa faciendas mandationes extenden
di executiones urgendi solis met vero Ex
Petro Rudowski et Chrisostomo Zielenski
Condemnationibus ex parte sua Recogno
scentis in quovis Judicio aut in termino
satisfactorio super quovis ostentis et ob
tinendis obiicendi et a loco standi arcendi
Marcas in constitutionem loci standi ad
judicatas et adjudicandas levandi dele
vatis me etiam Regnetis quietandi cuiusque
munia vero et Ultimos Pltentes concernendi
debito

debito leges tractu et ordine peragendi et
exequendi promittens se et inscribens id ke
cognoscens quidquid per praedictos Plenipo
tentes suos actum gestum constitutumve fuerit
pro Ratho gratho firmo ac valido suscep
turum et in nihilo contradicturum
fore quam quidem Plenipotentiam id
recognoscens ad triennium integrum du
raturam roburq' suum ac valorem habi
turam vult et declarat hac sua prae
senti recognitione praemissa firmante

Ignatius Mickiewicz Th. Sie.

G. Petrus Rudowski Camerarius T. Plocz sa
nus qualiter RR. gnalem Plenipotentiam
in Personas GG. Adami Zgierski ejusd. mis
Mikołajowski Mathiae Macowiecki Pauli Tol
kowski Hiacinthi Przepełski Chrisosto
mi Zielinski Joannis Szczepkowski eorun
dem mium Kozieski Niedrowski Lauren
tij Bromirski Barthelomei Gutowski Si
gismundi Skwarski Mathiae Krzywkowski
ejusd. mis Lipowski Pauli et Valentini Chmie
lewskich Ignatij Lebkowski quorumvis
mium Bogurski Bankowski ad Causas
suas judicianas qualiter omnes et singu
las in quovis judicio vel Officio Regni Majo
ris minoris ac subselij cum quibus cunq'
Personis et Occasione quarumvis interveni
entiarum tam ex Actoratu quam et reatu
vertentes et agitandas idq' ad triennium
inte

integrum hac sua personali recognitione praemissa firmante

Petrus Rudowski Cameranus Terrae Plocen.

Susceptam actio ex praeli compartione G. Thomae Zołtowski cent. GG. Petrum Koczerowski et Catharinam Zglenicka invicem Conges Victricum et Matrem Michaelem et Evam Brisgneem et Brisgnam Filium et Filiam Suskie ex eadem G. de Zglenickie Koczerowska in primo epis. Thoro cum Od. G. Stanislao Suski progenitos ratione per ipsos summae centum Tymphorum a se mandatum per Od. G. Stanislaum Suski adscriptum manuale quasu quodam deperditum contractae nobile exolutionis nec provisionis ab eadem summa provenientis velle pensitationis quinimo eius scripto contraventionis et in litis expensas inductionis deindicatione itaque praeinsertae summae cum provisione impingendaque satisfactione Decreto Crenen. Plocen. inter se mandatum ab una et ipsos parte ab altera lato refusione quoque litis expensarum circa promotionem episcopalis causae erogatarum facta quae dabitur in forma latior

Tomas Zołtowski r.t.

Ad Judicium actaque Trina Plocen. in Siepre plebs veniens Generosus Adamus Zawidzki mandatus est Gdq ex Eo: Quia Licet si mandatum acquirendo Sorbem in Bonis Zabowo in Pltu Plocen. Et Districtu Siepricen. Consistens a Gro Josepho

Zawidzki

Zawidzki Maam Fratre Germano Pretium Equiae
Summae Ducis millium Tync Constituerit de
Eoeq Circa Resignationem per Eumdem Eum
Fratrem in rem Maam facti Maam quiata
verit Cum enim non tam adequate Idem
Pretium est Constitutum quam magis Maam
habendo Onus apud Eumdem sui Fratrem Sum
mam pro Pretio Constitutam excedens Eamdem
Sortem acquirere ac Pretium Supraserum
Constituere ex re Impossibilis vindicationis
Summae suae Coactus est, ne Itaq Maam
ex re Improportionati Pretij quoddam
Patiatur Detrimentum Ideo ratione
praemissae Item atq Item quam solennissi
me Maatur. Adamus Zawidzki

Actum In Sieprunterminis Commu
nibus Terribus Plocz Fra sexta Ipso
die Festi Conversionis S. Pauli Apli
scilicet die Vigesima Quarta mensis
Januarij Anno Dni 1782 celebratis

Suscepta Protestatio ex poli Comparitione Illustris
admodum Rndi Gregorij Zawadzki Praepositi
Skrwilnensis Inst Contra Mum Josephum Calasan
tium Kampenhauzen Capitaneicae Sieducensis
ratione

ratione per Ipsum non desistendo ab ante
rioribus Injurijs Stante Lite in Locum Provand
Proprio Glacij exsectionis demandationis
et Piscium expiscationis, Praeterea Famu
lis ac subditis suis ad Intercipiendum
Pisces ex retibus alias vulgo Zakon
Superimmissionis Jam autem per Eccle
Piscium Interceptionis, Exinde metae
Legis Transgressionis Poenarum in se Tra
ctionis ac aliarum Injuriarum facta quae sin
~~[illegible]~~ Dabitur in forma Latior ~~[illegible]~~.

Gregorius Zawadzki P.S.

Suscepta maatio et pnali comparitione M
Bartholomaei Woinski Pincernidae Terrae Do
brinen contra Gr Mathaeum Malanowski
Sortis Brum Sniedzianowski Sui maan hae
reditariae ~~traditorum~~ quo in modo Possessorem ratione per
Ipsum LL Antonij Sołtys Joannis Gaspari et
Francisci Subditorum per Decretum Terrae Plo
cen pro punibilibus declaratorum et per se
maan ad Cancellariam Cren Plocen in termi
no Satisfactorio ex praemisso Decreto inciden
ti pro Summendis de Ipsis poenis Statui
demandatorum ad factas ad Ipsum amica
biles requisitio nolle Statuitionis per idq
in quasdam Decreto contraventiones se maan
inducere conationis de non irrogandis itaq
pro contraventione Decreto super se maan poenis
Impingendaq per Ipsum LL Eorundem Subdi
torum

tonum pro subsequenda omnimoda Decreto praeinserto ex ipsis praestandae satisfactione statuitione facta quaedabitur informa latior

Ludovicus Bartholomaeus Dbomski

M. Stanislaus Rokossowski Capitaneus Bachtinensis Suo et M. Brigittae Lisicka contis Suae Ultimae pro qua pacem cavet nomine Sanus pro illis RR. Generalem Pltiam in personas QQ. Adami Łączenski episcopi mus Mitodowski Petri Rudowski Sigismundi Skwarski Michaelis Mitobędzki Pauli Zołtowski Mathiae Mazowiecki Chrisostomi Zielenski Hiacinthi Przedpełski Mathaei Krzyżkowski episcopi mus Lipowski Laurentij Sokolnicki episcopi mus Bromirski Joannis Kocięcki eorumque Nnum Niedrowski Szczepkowski Valentini Strzeszewski Caroli et Stanislai Turowskich Mathiae Starzewski ad Causas suas Judiciarias qualiter Omnes et Singulas in quovis Judicio vel Officio Regni majoris minoris ve Subselij cum quibuscunque personis et occasione quarumvis intervenientiarum tam ex Autoratu quam et Reatu vertentes et agitandas idque ad triennium integrum hac Sua praeli recognitione praemissa firmante

Stanisław Rokossowski mp

Actum in Sieprze In Terminis Communibus Trubus Plocensibus ~~Tria~~ Sabbatho Pertrudie Festi Conversionis Sancti Pauli apli Scilicet Die vigesima sexta Mensis Januarij anno Dni 1782do Celebratis

---

G. Jacobus Lisicki Suo et G. Ignatij Lisicki Fratris Sui Patrielis germani pro quo pacem

Cavet

cavet et se inscribit mnes Sanus pnaliter RR gna
lem Plenipotentiam In personas GG Adami
Łączynski ejusd mis Miłodrowski Petri Rudo
wski Sigismundi Skwarski Michaelis Miło
bedzki Pauli Zołtowski Mathiae Mazowiecki
Chrisostomi Zielenski Hyacinthi Przedpeł
ski Mathiae Krzywkowski ejusd mis Lipo
wski Laurentij Sokolnicki ejusd mis Bro
mirski Joannis Kocięcki eorundem mum
Niedrowski Szczepkowski Valentini Strze
szewski Caroli et Stanislai Turowskich
Mathiae Starczewski ad Causas suas Judi
ciarias gnaliter omnes et Singulas in quo
vis Judicio vel Officio Regni majoris mi
norisve Subselij Cum quibus-cunq Per
sonis et occasione quarum vis intervenien
tiarum tam ex Autoratu quam et reatu
vertentes et agitandas idq ad triennium
integrum hac sua pnali Recognitione pre
missa firmante Jakob Lisicki rt.

Suscepta maatio ex pnali comparitione G Tho
mae Hubicki contra MM Franciscum Ługo
wski Pincernam Sieprzen et Antonium Kosso
budzki Thesaurandam Plocen ratione per Ipsos
et quid per M Kossobudzki non porrecto Decro
Condrali In fundo Brum Łunowko et Kossobu
dy prolato Cathegoriam respectu commutatio
nis Subditorum obstante cognitione ad Judm Terrae
Plocen cum conservatione termini remittente con
demnationis in ejusd Judicijs Terribus Plocen
illegaliter obtentionis per Mquoq Ługowski Mnl
per se maaq in infra expressis Satisfacto Relatio
nem editae sibi maq ex parte ejusd M Kosso
budzki praepostere citationis recognoscere non per
missionis imo interdictionis de cassatione itaq
praemissae condemnationis et irrogandis super
utrumq

utrisq poenis statuitione q per M Zugowski
praedicti Mnlis subsequenda facta q dabitur
in forma latior T Stubicki

Suscepta ma atio ex pmali comparitione
G Thomae Stubicki contra Per Illrem adm
Rdum Albertum Ubysz Canonicam Collegiatae
Ploecz et G Laurentium Drozdowski ratione per Ipsos
et quid per G Drozdowski facta secum per
complationem commutatione L Alberti de
Kossobudy Subditi pro L Luca de Dramin
ko Subdito ejusd L Lucae jam commuta
ti ex Bonis Kossobudy ad se ad Bona Dramin
ko avocationes et ejusq apud se tacite conser
vationes Mnlis officiose eundem Subditum
Arestantis infestationes et anactere alten
tationes Equae sui maa propriae ex Cam
pis Bnum Kossobudy per Ipsum ab actae nolle
restitutiones per Per Illm vero Adm Rdum
Ubysz in conducto cum G Kossobudski Dona
tionis in eundem L Albertum in rem sui ac
quisitionis exinde q sui maa Injuriationis
factaq dabitur in forma latior
T Stubicki

M. Robertus Kampenhauzen Succameraniae Parnaviensis
quam primum Decretum Dilationis Inquisitionis in Actis
Judicij Trnis Plocen. hic in Sepre Feria Quinta pt Dominicam
Exaudi Anno pxe pterito 1781mo Inter M. Josephum Kam:
penhauzen ab Una, et se maane pte ab altera in Causa
ac si fomentationis M. Seraphinae de Rokossowskie
Kampenhauzenowa. lato Conspexerit et de Combinatione
Inscriptionum ex pte sui Maane Conq M. Josephum Kam:
penhauzen factar Sub Eodem Actu in Regestris pendentium
Unius respectu Circumscriptionis, alterius intuitu in duel
lum provocationis cum Inscriptione et Causa M. Josephi
Kampenhauzen notitiam sumpserit illico et ad statum
de melioratione supra exarati Decreti, ac Cassatione Con=

Dominationis

Condemnationis sub Actu modernor Judicor obtentae ex rationibus futuro in Termino exprimendis Iter atq ita qm Solennissime maatur, Salvis de Jure salvandis.

Robert Kampenhauzen.

Suscepta Maatio ex prali comparitione G Benedicti Bromirski suo et G Mariannae Krescotarskie Contis suae nore contra GG Antonium et alterum Antonium Fratres inter se germanos Patrueles Krescotarskie ratione per Ipsos summae Ducentorum Tymphorum per Od G Felicianum Krescotarski eorundem GG Krescotarskich Patruum sterilem postquem successione gaudent G Mariannae Krescotarska suae maaq Absenti Consorti ex Affectu suo Patrueli per Intercisam nuptialem constitutae et assignatae adhucusq participando et possidendo ejus substantiam nole exolutionis nec provisionis ab eadem summa provenienq velle pensitationis de cujus summae cum provisione vindicatione facta quaedabitur in forma latior.

Benedykt Bromirski xt

Videatur hoc loco Copia manifestationis ex Parte M Roberti Kapenhauzen Succamerandae Pamaiey contra M Josephum Kapenhauzen fratrem suum Germanum de indebita vexa decernendaq incompetenti actione respectu extraditionis cultrorum et Cochlearium ac Solutionis summae ac si pro arenda praetensae injungendaq comportatione contractus factae prout Copia extat in productis

Robert Kampenhauzen

Videatur hoc loco Relatio extraditae ex parte G Adami Wilodrowski Cameranj Terni Plocey contra

contra conventum Sieprien. Virginum Muniali
um Ordinis Sancti Benedicti pro Judicijs Tribu
nalitijs Regni Petricoviensis editae et ad Bona Siepri
exportatae prout Copia extat in productis

Suscepta mandatio expressa cum paritione G. Alber
ti Kurowski contra GG Carminum Antonium Jose
phum et Paulum Komorowskie ratione per
Ipsos Sortis post Ob. Super Bonis Komorowo
Sedae per Successionem in se mag. et Ipsos de
volutae totalis in possessione sua tentionis
usus fructus et proventus ex praedicta
Sorte participationis nihilq. ex eisdem proven
tibus suo mag. tributionis, exindeq. sui
mag. injuriationis de indicatione itaq.
ejusdem Sortis seu potius portionis ex praedi
cta Sorte in se mag. cadentis dandoq. Cal
culo facta quae dabitur in forma latior
et documentorum post Fata Ob. G. Valentini Ko
morowski derelictorum apud Ipsos existentium
nolle restitutionis Wojciech Kurowski etc.

M. Hedwigis de Natzere Ob. M. Thomae Umie
rzyski Camerarij Granitialis Plocen. Relicta
Censors Vidua Sacra etc. Jacobi Umierzyski
Filij sui pro quo pacem cavet me sana
pnaliter RR. quia Ipsa GG Gregorium Woźnicki
Regentem Crinen. Petrum Kudowski Camerari
Terrestrem et Laurentium Bromirski HBC Plocen.
in suos veros Ultimos ac speciales Pltentes eli
git constituit ac Sollemniter ordinat dans et con
cedens ejusdem Pltentibus suis plenariam fa
cultatem omnimodam absolutamq. potestatem
causas suas Judiciarias qualiter omnes et
singulas in quovis Judicio vel Officio Regni
majoris minoris ve Subsellij cum quibuscunq.
personis et occasione quarum vis intervenien
tiarum

tiarum tam ex actoratu quam et reatu verten
tes et agitandas tuendi defendendi promoven
di processus instituendi instituitos ad finalem
Juris gradum deducendi comparitiones inscribendi
Decreta attentandi executiones urgendi rigores De
cretorum extendendi Summas et Marcas quovis
Decreto proparte sui Recognoscen et Absen Filij ad
Judicatas et ad Judicandas Levandi de levatis
me Recognoscen et Absentis Filij Quietandi
condemnationibus in quovis Subselio super quo
cunq Obtentis et Obtinen obiciendi et aloco
standi Arcendi marcas in constitutionem loci
standi adjudicandi Levandi de levatis quie
tandi Ceteraq munia veros Ltimos Pltentes
concernen debito legis tractu et Ordine peru
gendi et exequendi promittens se et inscribens
eadem Recognoscens quid quid per predictos Pltentes
tes suos Speciales actum gestum constitutum
ve fuerit pro Ratho grathe firma ac valido Sus
cepturam et in nihilo contradicturam foro quam
quidem Pltentiam ad triennium integrum
duraturam roburq Secum ac valorem habituram
vult et declarat hac sua mali receptione premissa firmam
Jadwiga Znalęczow Uniezyszka K W

Suscepta Protestatio ex mali comparitione GG Sophiae
Bellejewska OO G Adami Bogurski R C Viduae Matris
et Thomae Bogurski Filij suis et GG Cunegun
dis et Rosaliae Bogurskich Virginum Innupta
rum Filiarum et Sororum suarum omnibus contra
M Joannem Zylenicki Tribunidam Sieprecen ra
tione per Ipsum Piri ex fundo Sortis suorum
Maan hereditariae violenter aliquoties interce
ptionis ureaq hanc Injuriam sese opponen
Suorum Maan et Absen laesionis diffamatio
concultere attentationis comminationes va
rias honori sui suorum Maan et Absen nocivas
propalationis Damnorum plurimorum infru
mentis

mentis et pratis quotannis inventarijs suis tam de die quam et nocte sine custode vagan ac etiam Consulto impulsis illationis mota rum disarationis fundorum ad sortem suo rum Maan hereditariam pertinen appropria tionis ad peragendas suis maan violentias plurimos homines fomentationis et super inducere conationis exindeq metae legis transgressionis et suon maan Insinuationis facta quae dabitur Informa latior

Zofia Bogurska r.t.
Tomasz Bogurski r.t.

Suscepta Mao ex prli Comparitione M. Roberti Kampenhausen Succamerariae Parnaven Cong. G. Michaelem Lazowski ratione per Ips facta se sum maan pro Obtentis Condemnaonibus in Judicio binis pend. Amicabili Compositione, Quotaq Trium Aureorum Hungaricalis pro hisce Condemnaonibus Condictata se vata, de praemisso processu nolle quietationis exinde Eiae Compositioni Contraventionis et sui maan elusionis facta quae dabitur in forma Latior.

R. Kampenhausen.

Suscepta maatio ex prnali comparitione G. Ca roli Zawidzki suo et G. Franciscae Chlebowska contis suae nomine contra G. Josephum Chle bowski ratione per Ips tam summae sexcento rum Tymphor per Od GG. Martinum Chlebo wski et Annam Centkowska conges sui maa d Absen Contis Parentes intercisa nuptiali inter eosdem GG Chlebowskie ab una et se maan parte ab altera in Scutowo die Decima Secunda Januarij 1770 inita et Confecta in iam dotis de Bonis Paternis assignatae tam aliae quae ex Capite Od G de Centkowska sui Contis Maan

Absen

Subditos ejusd Requirentis proprios cum cuncta
Ipsorum proprietate apud M Cujusvis mus Kut
kowski Dapifendam Dobrz ex rationibus futu
ro in termino exprimendis prevenit Arcitavit
monuit et de extraditione quae non est subse
cutio ideo de detentione usq ad decisionem
instituendae Causae monuit de quo Jd Mnbs
suam praesez fecit Relationem

Judicium praesens Terrae Plocz In Sieprc ad
oblationem G Simonis Krzywkowski B C Plocz
Decretum infrascriptum inter Partes infranemi
nandas prolatum per Authum extractum
emanatum reproducerz ad Acticandum actisq
praesez ingrossandum Suscepit in tenore se
quenti Actum Varsaviae In Judicijs solitis Offi
cij Coz Capitl Varsaviez Die Ida mensis Ju
nij Anno Dni 1781 Inter Nlem Carolum
Leyman Actl praliter et M Josephum Cala
santium Kampenhauzen Capitaneicl Sieleczz
Actl per G Michaelem Majewski Die Ida
mensis Aprilis Anno labenti Insinum Ple
nipotentem Judm solitum Officij Coz Capitl
Varsaviez Actionem Partis Actoriae decidendo
adhaerendo tam scripto manuali Varsaviae
die Ida mensis Februarij Anno 1778 vo per
M Josephum Kampenhauzen in rem et
Personam Nlis Caroli Leyman super Sum
mam Quingentorum novem Aureorum
Hungaricalt dato gtorum ad respondendum
Sui Judicij praescribenti quam Lite
ris missibilibus de Chrapen die Ida Men
sis Aprilis Anno labenti per Eundm M Kam
penhauzem Capitaneicl Sieleczz ad G Mi
chaelem Majewski qua Sui Pltentem di

rectis

Absen Matris eand Lui maag Absen Contem
inum dotis de Bonis Maternis concernerit
ad multa ad ipsum amicabiles factas requi
sitione nolle exolutionis nec provisionis ab
eadem Summa velle pensitationis exinde Lui
maag injunationis de cujus dotis tam de Bo
nis Paternis quam et maternis provenien Lui
maag absen Contem respiceen cum provisione
indicatione facta quae clabitur in forma latior
Karol Zawidzki vt

MRGP Joannes Reda de Chamski Authus et Ju
ratus palam Rgnit quia Ipse habitis secum Nli
bus Petro Chgdzenski et Jacobo Goszczenski gratia
evidentioris testimonij Sibi adhibitis ex Officiosa
requisitione M Mathiae Kuczborski Ensifer
Plocen fuit in bonis Sonc Fra Ula Ipso die Fe
sti Sanctae Agnethis Vet Manno currenti et
ibidem Condescendendo LL Mariannam L Meler con
tem et Catharinam Virginem ~~Lui~~ Requiren
Subditas profugas apud M Mathiam Sta
roripienski eorundem Bonum Soni haeredem
cum omni eorundem Subditarum proprieta
te praevenit arestavit et de extraditione quae
non est subsecuta quimo de detentione
usq ad decisionem instituendae causae mo
nuit de quo idem Mnlis Secum fecit Relationem
E ex rationibus futuro in termino exprimendis

Idem Qui supra Mnlis Rgnit quia Ipse habitis Se
cum Nlibus Petro Chudzenski et Bartholomaeo
Wilewski gratia evidentioris Testimonij Sibi ad
hibitis ex Officiosa M Mathiae Kuczborski re
quisitione fuit in Bonis Dlugae ~~Sabb~~ die hodier
na in Actu contenta et ibidem Condescendens LL
Franciscum Przytuski et Mariannam Conjux
Parentes Joannem Filium et Marguretham
Ensifer Plocen

Subditos

rectis hocce debitum reale ac terminum
contra se ad Lapideam RR Patrum Ordi
nis S Pauli primi Eremitae in Platea
Podvale dicta Sittam per MRG Nlem Ni
colaum Krynski exportatum et sibi ad ma
nus traditum coram Actis Crnis Capitis Var
saviensis die Quarta mensis Aprilis An
no labenti recognitum ultimum agnoscens
statuit quatenus M Kampenhauzen Sum
mam Quingentorum Novem Aureorum Hun
garicalis cum provisione retenta ad men
tem legis computanda Coram Actis Crnis
Capitis Varsaviensis In et pro die Nona Mensis
et Anni Labens ad manus et quietationem
N Leyman seu ejus specialis Pltis sub poena
Banitionis in Casu Contraventionis circa
Mutationem faciendae publicanda una cum
luita Poena Quatuordecem Marcarum Pol
Judicio suo per medium in Instanti sub
solito Rigore solvenda solvat et Realiter
enumeret Decreti praesens Vigore ex Decretali
Judorum solito Officii Crnis Capitis Varsaviensis Resonan
Puchula manu propria legit Niemiera locus Sigil
li Crni Illius post Cupis quod Decri macta praesens in grosse
tionem extractum ejusdem Officii Offerens praesens Judicii sui quie
tatione denuo ad se recepit

Krzywkowski Brig
Judicium Terre Plocen in Siepre ad Obla
tionem Pri Simonis Krzywkowski Burgrabii
Crnis Plocen Maiorem infrascriptae pro re cujus Inter
est Servicium authentice ex Actis Crnis Varsaviensis
emanat reproducere ad Acticamen Actisque
Praesens Ingrossare Suscepit In Tenore
Sequenti Actum in Curia Regia Varsaviensi
die Nona mensis Junii Anno Domini 1781
ad Officium Actisque Praesens Crnis Capitis Varsaviensis
plus veniens solitus Carolus Lehman Eodem Coram

Officio

officio et actis Ejus in et Contra meum Josephum
Calasantium Kampenhauzen Capitaneiae
Sielcensis Maatus est In eo. Quia Ipse Intue
rendo Decreto Judicier Solitor Officij
Crem Capit Varsaviensis Varsaviae Die Se
cunda Mensis et anni Currens Inter se
Maatum ab una et Dictum Maatum Parte
ab altera Lato quo mediante Solutio
Summae Quingentor Novem aureor Hunga
ricat ad scriptum manuale debitae
una cum Provisione ac Luita Poena
Quatuordecem Marcar Pol Injunctae est
Paratus erat et Est Summam Eamque Quin
gentor novem aureor Hungaricat una
cum Provisione ac Luita poena Decreto
Supra de actu exarat adjudicat ab
Eoque meo Josepho Calasantio Kampen
hauzen Levare et recipere de Levat
et recepto Quietare ver quemam dictus
meus Kampenhauzen ad exolvenda Eamque
Summam nec per suum Quemvis Comparet
Plenten Imo disparet Decretoque in toto
Contravenit ac Rigorem Poenae Baenis
In se Trahit proinde Maatus de Diligen
tia Sua In Levanda Eaque Summa Maati
vero renitentia In exolvenda Iter

Iter

Iterq. maatur huiq. in Continenti Jus
Maam petijt ab Officio Praesen. ad
Publicanae Bacnis Poenam Decreto supra
scripto appositam Mlem Rni Glem
Quemvis, ibi addi et deputari Cujus
Petitioni Officium praesens annuendo ad
Publicanae Bacnis ejusdem Poenam
Mlem Rni Glem Mlem Josephum Ziołecki
Authem et Jurat. addidit et De
putavit Qui taliter ad praemissa additus
et deputatus existens Jus munusq.
Deputacnis suae exequens ac e Loco
publicacnis rediens Retulit Officio
suo se Praefat. Bacnis Poenam alta
sua Sonorosa Praeconicaq. voce Publi
casse Proclamasse et ad notitiam
omnium in dubium sufficienter ut
Juris et moris est deduxisse de
Quo praesens fecit relacnem Herman
mann propria Lectum per Rosicki
Locus Sigilli Casti Illius Post hujusquidem
maenis in Acta praesens Ingrossacnem Origi
nale Jus Offerens Praevia Judicij praesens
Quietatione denuo ad se recepit

S. Krzywkowski

Suscepta Maatis ex pili Comparitione Nlis
Catharinae Jarkowska Nlis Caroli Lechman
Contis in virtute Speciali Plenipotentiae
In rem et Personam Eiusdem Servien Coram Actis
Crem Varsavien Die vigesima Prima mensis Ja
nuarij recognitae In assistentia Mori Simonis
Krzywkowski Burgrabij Crem Plocen Contra
Mcum Josephum Colassantian Kampenhauzen
Capitaneiae Sieleceng Jdq ex Eo: Quia Jsc Mcus
Kampenhauzen licet obloquente Scripto manuali
Varsaviae Die Secunda mensis Februarij anno
1778. Dato et manu Eiusdem Subscripto Sum
mam Quingentor Novem aureor Hungaricar
mutuo Concredit Eiusdem agnoscente Et Indigitante
Supraseram Summam realiter levaverit
Ferumq respondendi In solitis Judicijs
Crem Varsavien inscripserit Decretumq in Am
plexum sui Scripti In Eisdem Judicijs solitis
Crem Varsavien Die Secunda mensis Junij
anno Elapso 1781 Inter suae Maatis
maritum ab una et Eumdem Parte ab altera
Gnum Michaelem Majewski die Secunda mensis
+ aprilis anno ut Supra Inserum Plenten
Injunctae Solutionis Supramentionatae Sum
mae Quingentor novem aureor Hungaricar
Cum Provisione retenta ad membrum Legis
Computandae admiserit, attamen subterfugiendo
In Praemissis Condemnationem in Trno Satisfa
+ per Eumdem maritum

etiam

Satisfactorio obtinere Permisit et se
Condemnare Declarant, quinimo Cessando
Solutionem Praeallegatae Summae Bona
sua in Possessionem Tradidit per Quod
In Involutionem cum Possessoribus Pr. suae
suae maa. maritum Inducere Conatur.
Quare maam Succurrendo Integritati Sum
mae Praemissae ac Processus Plenarie Per
ducti Iter atq Iter quam ~~Solemnissime~~
maatur. Katarzyna Leimanowa
S. Krzywkowskiego

Suscepta Maatio ex mali comparitione Fama
ti Josephi Nowicki Incolae Sceprecz contra GG
Felicem Karski et Adamum Zawidzki ratione
per Ipsos et per G. Karski Summae Decem
Aureorum Hungaricalo ab Infideli Judaeo
Abraham receptae Sui maa. propriae tum Al
terius quinq aureorum Hungaricalo pro Cana
Sui maa. propria Judaeo Poznanski per Ipsi
disvendita in unum pinctae efficientis Dum
decem Aureorum Hungaricalo nolle perso
lutionis quinimo diffugiis Allaborationis
per G. vero Zawidzki Stante Sui maa. Apud
Ipsum Sensitio deserviti mercedis Sibi maa.
pro Obsequiis provenien. non exolutionis
imo renum varianum Liorsivo registro Speci
ficandarum apud se detentionis et earum
non extraditionis tum quotae Septem florenorum
per se maa. eidem Concreditae ~~nolle~~ nolle exo
lutionis de quorum Omnium indicatione

facta

Facta quaedabitur in forma latior
Josef Nowicki vt

Suscepta protestatio expmati Comparitio
ne G. Francisci Wasielewski Suo et Illmi
M. Juliannae de Kampenhauzeny Ob. Illmi
M. Thomae Dembowski Succamerarij Pa
latinatus Plocen. R.C. Vidua Dnae et HH
Michaelis Villatoris atq. Valentini Famu
li contra GG. Mathiam et Antonium Boro
wskie ac Subditos eorum de nominibus et
cognominibus ad praesens ignotos postquam
innotuerint specificandis ratione per Ipsos
et quid per Subditos HH Michaelis Villa
toris de Bonis Piarlowo et Valentini Famu
li in taberna in Bonis Kurowo Silva Sui
Maag. Principalissae haereditaria nulla ex ra
tione aggravationis concultore attentatio
nis violentiarum peractionis Sui maag. et Ab
sen. laesionis per GG. Boro Borowskie Dnos
Justitiae de Subditis Suis requisitae non ad
ministrationis quinimo Arresti cuiusq. Su
per praenominatis Michaele Villatore
et Valentino famulo indebite impositionis
atq. protestatione Sua coram Actis Authi
ut Sti maag. principalissae relatum est
in Corporita Ejusd. Principalissae maag. cor
cuiusscriptionis tum et aliarum injuriarum
ac violentiarum facta quaedabitur in forma
latior
Franciszek Wasielewski vt

Actum in Raciąż in terminis Communibus Terrestribus Plocen Districtuum Raciąsciensis simul et Plonscensis Vigore Legis in diem hodiernam incidentibus Feria secunda post Dnicam Septuagesimae proxa scilicet die Vigesima Octava Mensis Januarij anno Dni 1782do

---

Suscepta Maatio expnali Comparitione G Pauli Zawistowski suo et G Magdalenae Draminska primi Ob G Andreae Drozdowski secundi ad praesens voti Contis suae nomine Contra GG Franciscum Jacobum Petrum et Michaelem Fratres interse germanos Draminskie ratione per Ipsos Summae trecentorum Tymphor ex Majori Summa Quingentorum Tymphor Intercisa nuptiali Inter Ob G Georgium Draminski Ipsorum et sui maaq absenq Contis Parentem ab una et Ob G Andream Drozdowski parte ab altera confecta ad solvendum in immobili sui maaq absenq Contem concernenq assecuratae ad multas sui maaq requisitiones nolle exolutionis nec provisionis ab eadq provenienq velle pensitationis de cujus itaq Summae una cum provisione vindicatione adhaerendo manifestationi per Ob G Andream Drozdowski sui Maaq absenq Contis primaevum Maritum factae et interposita facta quae dabitur Informatur

Paweł Zawistowski r.t.

Suscepta Matio expnali Comparitione G Antonij Gutkowski suo et GG Mathiae Josephi Mariannae Virginis Innuptae Gutkowskich Fratrum

et Soroni Sui Germanorum atq' G Catharinae
de Guthowskie Chądzenska G Andreae Chądzen
ski Sicuniis extat Contis nomine Contra
Illrem Adm Rdum Matheum Praeposi
tum Tyliczynez Patrium et G Adamum
Filiastrum Guthowskie tum GG Jacobum
et Laurentium Nadratowskie ratione per
Ipsos et Signanter per GG Jacobum et Lau
rentium Nadratowskie Documentorum ad
Substantiam Sui maag et Absez sese regu
lantium ab ~~Ill~~ interceptionis et eorundem
Illri Adm Rdo Matheo Guthowski Praepo
sito Tyliczynez impertinenter extraditionis
per eundem vero Illrem Adm Rdum Gutho
wski horumce Documentorum Suo maag
et Absez nolle extraditiones nec Inter
mino Condescensionis In Bonis Guthowo
Inter se maag et Absez Ab una et Ipsos
Omnes parte Ab Altera expedita velle
comportationis per omnes vero Areae In
praedictis Bonis Guthowo Sitae Sui maag
et Absez haereditariae violenter occupatio
nis agrorumq' In Campis Sine Area nullo
Jure tentionis et In possessionem Sui Ma
ag et Absez elimittere recusationis de
quorum Documentorum ac agrorum in
dicatione dandoq' Calculo facta quaeda
bitur In forma latior

Antoni Guthowski rt.

Videatur hoc loco oblata Decreti Condescensionalis
Infundo Bnum Pesy Inter GG Thomam Krusze
wski et Hedwigim Trzbienska Conjuges Ab una
et

G Mathiam Kurowski et Elisabethem de Rz
skie Conges Parentes et Florentinum Kuro
wski Filium parte ab altera Tra Ula an
te Ttum Immaculatae Conceptionis GV Mariae
Anno elapso 1781 agitatae lati prout ori
ginale episcopi Dureti extat in actis

G Thomas Zakrzewski in et contra GG
Alexandrum Czachorowski tum Mariannam
de Sulkowskie primum Ob G Ignati Czachorowski
secundi ad praesens voti G Andreae Kierski
contem seu utrosq Conges Victricum et Ma
trem Antonium et Mariannam Virginem
Innuptam Czachorowskie Filium et Filiam
Privignum et Privignam quaestus et Mautus
est ex eo Quia licet si suus maag per Com
planationem In Cwiklino ultima Februa
rij in Anno 1758vo Inter Ob GG Stanisla
um Czachorowski et Rosaliam Starczewska
primi Ob G Nicolai Zakrzewski secundi ex
tunc voti invicem Conges ab una et se
Maag parte ab altera initam et Confe
ctam Injuriatum In Jure naturae sese sen
tiendo pro Cassatione episcopi Complanatio
nis ad Judm praesens processum instituent
Causaq eadem nec dum finalem est sortita re
solutionem Bonaq Maternalia Zbyszyno
iidem Inculpati in possessione sua totalia
detinent ususq et proventus Conjunctos ex
hisce Bonis Maternalibus participant
Attamen se maag pro solutione Summae
Duorum Millium Tymphoz complanatione
eadem Injuriosa specificata et Condictata acti
praedictos tam Ob G Stanislaum Czachorowski

Ipsorum

Ipsor Patrem et Avum quam et Ob G
Rosaliam de Starczewskie episc Ob G Stani
slai Ocachowski Contem Ipsorum et Sui
Mag Matrem et Aviam concernen pro Judi
cijs praesen vexatone non expectata finali
praemissae Causae respectu Cassationis supra
sorae injuriosae Complanationis vertentis re
solutione concitatae praesumpserunt in
litis frustraneas expensas inducere Causam q
supra specificatam involvere conantur
quare maans de irroganda super Ipsis
pro indebita Sui mag respectu episc Sum
mae vexa, poenalitate decernendaq In Auto
ratu Ipsorum vexatono, in competenti Actio
ne iterum Atq iterum quam Sollemnissime
maatur

S. Zakrzewski

Famatus Stephanus Thoniewski Sanus pro aliter
RR quia Ipse G Petrum Kudrowski Camera
rium Terrestrem Plocen In suum verum le
gitimum ac Specialem Pltentem eligit An
stituit ac Sollemniter Ordinat clans et Con
cedens eidem Plti suo plenariam facul
tatem Omnimodam absolutamq potestatem
Causas suas Judiciarias gnaliter omnes et sin
gulas in quavis Judicio vel Officio Regni majo
ris minoris ve subselij Cum quibuscunq per
sonis et Occasione quarumvis Intervenien
tiarum tam ex Autoratu quo et reatu ver
tentes et agitandas tuendi defendendi pro
movendi compositiones inscribendi decreta
suscipiendi acentrarijs motionem in tu
ponendi Juxta Attentandi executiones
urgendi Complanationes nomine sui reco
gnoscen

gnoscendis incendi Summas quasvis et
Marcas quovis Decreto adpro re Sui Rgnoscen
ad judicatas et adjudicandas seu ex alio
quovis fonte pululantes se Recognoscen con
cernen levandi de levatis nomine Reco
gnoscen quietandi condemnationibus in
quovis judicio super quovis obtentis et ob
tinendis obiciendi et loco standi arcendi
Marcas in constitutionem loci standi ad
judicatas et adjudicandas levandi de
levatis itidem nomine Sui Recognoscen quie
tandi ceteraq munia veros et Ultimos
Pltentes speciales concernentia debito le
gis tractu et Ordine peragendi et exequen
di promittens se et Inscribens Jd Reco
gnoscens quidquid per praedictum Suum
Specialem Pltentem actum gestum consti
tutum ve fuerit pro Ratho gratho firmo
ac valido suscepturum et in nihilo contra
dicturum fore Jdq sub damnis Terribus
pro quibus Citatus respondebit Suis cum
posteris Stephanus Thorowski rt.

Cyscus Josephus Strzegowski contra Gg
Albertum Parentem Gregorium Josephum
Mathaeum Ursulam G Joannis Brzeski con
tem Magdalenam Juliannam atq Gertru
dim Virgines Innuptas Filios et Filias Cy
wienskie maatus est ex eo quia licet si Ob
G Valentinus Strzegowski Sui maaz Parens
Ob G Cunegundi de Strzegowskie Quisd G Alber
ti Cywinski conti per Interusam nuptialem
in Anno 1754to confectam in vim dotis de Bo
nis

nis Paternis et Maternis Summam Qua
dringentorum Tymphorum constituerit et Assi
gnaverit sequenti vero tempore circum
specta et animadversa Substantia Suam
assignatis in tanta portione dotibus nullo
modo correspondere valuisse Alteri Filiae
Suae Jam non Summam expressam Qua
dringentorum Tymphorum Sed nonnisi Qua
dringentorum Florenorum Pol. circa elocatio
nem ejus in matrimonij Vota in eum dotis
itidem de Bonis Paternis et Maternis de
terminaverit Onerasq plurima In Substan
tia ejusdem Parentis Sui maiorum notabilia non
nulla iam per se maiorum pacificata non
nulla vero adhucusq haerentia reperi
untur Idem vero G. Albertus Ciuinski
post Inita cum Od. G. Cunegundi Strze
gowska conte sua connubij Vota circa
Od. G. Valentinum Strzegowski Sui maiorum
Parentem per plurimos annos commo
rabantur post Subsecutam Sui a praedi
cto Od. Sui maiorum Parente alienationem
agros per Supraserum Sui maiorum Pa
rentem in Summa dotali Ipsi dimis
sos per aliquot annos in possessio
ne Sua tenuerit, Altamen Ipsi pro
solutione Summae Quadringentorum
Tymphorum ultra proportionem dotis
per Alteram Filiam in Summa tantum
modo Quadringentorum Florenorum Pol.
levatam cum provisione in qua Jam
tam per Supraspecificatam apud Od. Sui
Maiorum Parentem Commansionem et Agro
E haecque quae Altera Filia Summam praemissam Quadrin
gentorum Florenorum levaverit peridq dotem sibi constitutam acce
ptaverit

rum possessionem pacificatus et satisfactus
extitit, se maag termino suo pro Judicijs
praesez edito concitare praesumpserunt,
quare maag de Cassatione ejusd Interci
sae cum praejudicio et ultra proportio
nem substantiae assignatae nonnisi
juxta proportionem Alterius dotis In
summa Quadringentorum Florenorum Pol
levatae subsequenda levatione, a praeten
sa quoq. ~~sum~~ provisionis iam pacifica
tae exolutione ab judicatione quam so
lemnissime maatur

Josef Strzegowski r.t.

Suscepta Maatio ex praeali comparitione G Ada
mi Sikorski nomine et ex speciali Commisso
G Stanislai Sikorski Parentis sui contra
G Jacobum Sikorski ratione per ipsum non
restituta sui maag Parentis integrali sorte in sum
ma Ducentorum Quinquaginta Tymphorum
Ipsi per sui maag Parentem dimissa ad
complementum integralis medietatis sortis in
Bonis Sikory sitis aequali lance sui maag Prin
cipalem et Ipsum concernen pro solutione
praetactae Summae Ducentorum Quinqua
Tymphorum Terno ad Judicium Terrae Plocen
Instituto sui maag Parentem indebite
Concitatio et in litis expensas inductionis
de impossibili itaq praemissae Summae per
sui maag Parentem donec subsequenda
exolutione quousq. sors in haece Summa
per Parem sui maag Ipsi dimissa non re
stituetur facta quae dabitur in forma latior

Adam Sikorski r.t.

Suscepta Maatio ex pnali comparitione G
Antonij Gutkowski Suo et GG Mathaei Jo
sephi et Marianna Virginis Innuptae Fra
trum et Sororis Inter se germanorum
Gutkowskich tum Catharinae de Gutkowskie
Nlis Adrae ~~Gutkowski~~ Chodzynski contis seu potius utro
rumq Conjugum contra Illrem adm Rdum
Matheum Praepositum Zgliczyney Pa
trucum et G Adamum Filiastrum Gut
kowskie tum Nles Jacobum et Laurentium
Nadratowskie ratione per ipsos post sub
secutam Decreti Cendralis per Officium Pame
rariale Terre Plocz expediti per Judm
Terre Plocz approbationem tam prome
lioratione itaratione praemissi Cendralis Decri
quam et Judicij Terris Plocz nullo in fun
damento Juris quinimo vexatione Termi
nis suis cont se maaq instibutis indebi
te aggravationis et in litis expensas in
ductionis de approbatione itaq eorundem De
cretorum quinimo injungenda omnimo
da ejusd Satisfactione ac decernenda su
per ipsis poenalitate facta quae Dabitur
In forma latior Antoni Gutkowski rt.

Suscepta matio ex pnali Comparitione G Ma
thiae Dobrski Otd G Pauli cum Otd G Rosalia de
Ciotkowskie progenitae Filij in et adversus G Ad
mum Dobrski Otd G Antonij cum eadem Otd G Rosa
lia de Ciotkowskie in primo matrimonij Tho
ro progenitum Filium Fratrem suum ute
rinum ratione per ipsum acceptis varijs
temporibus tam ab Otd Parente quam a Sudma
nifestante quotis plusquam trecentos Tymphy
efficiens

efficiens Regestris itidem tam per praeliba
tum Parentem maas quam semet maas
conscriptis et specificatis in Inscriptionis per
Maas Ob Parentem coram Actis Authis Reco
gnitae nunc ad Judm Terre Plocen indebite con
citationis et praetensionis in Juste formatio
nis ac in litis expensas inductionis quare
Maas Subveniendo commmodae Substantiae
suae integritati et securitati nec non laevatam
~~summae~~ quantam Indemnitati licet nunc primum quae
relatur tamen de veritate exolutionis ea
nunc Justum Offerendo maatur quae
latur dabitur ad Acta Maas ~~Dob~~ Dobrski
m/

Suscepta Protestatio Jdq adhaerendo Obductioni
Coram actis advocatialibus Racionem Die Unde
cima mensis augusti Anno 1780. ex pli Com
paritione Gnosi Adriani Karwowski Jnct Contra
Gnum Franciscum Dobrski ratione per Ips
sui Prvam Protunc in Servitijs apud Gnum
Mathiam Dobrski existenq nulla nec minima
ad se Prvam habita Praetensione in Fundo
Prvam Domini Proprio sui Prvam Oppressionis
Baculo Praegrandi Concussionis Concussionum
In Obductione ~~Specificat~~ Suprascripta Specificat
Inflictionis morbi Diuturni Causationis Prae
terea Laesionis Diffamationis Verbis asperis
ac Corrosivis affectionis ac aliar Injuriar Omni

Inquisitionum genere Probanae facta
quae si Opus fuerit Dabitur in forma
Latior.

Adryan Harwowski R.T.

Gnosus Franciscus Draminski olim Georgij Filius
~~[illegible]~~ Maatus est Jdq in Eo. Quia licet si
Maam Contractu nuptiali In Cywiny Libuiny Die
vigesima Tertia octobris 1765to anno Datuato
Inter se Maam abuna, et Gnum andream Drozdowski
Parte ab altera Jnito et Confecto Summam
Quingentor Tynę pro Dote de Bonis Paternis
et Maternis Gnae Magdalenae Draminska
Sorori suae Constituerit Cum Enim Summa
Eaeq ultra Propositionem Substantiae tam Pater
ne quam Materna Cum Injuriatione tam sui
Maam quam Fratris Maam est ~~Cons~~ pro Dote
Praedictae Gnae Magdalenae Draminska
ad praesens Gnosi Pauli Zawidowski Conti Con
stituta Idcirco Maam de Impossibili
Eiusdem Summae Quingentor Tynę ultra
Propositionem Constitutae exolutione Iter
atq Iter quam sollemnissime Maatur
offerendo se Jd Documentis Probatur
salvis de Jure Salvamen.

Franciszek Draminski R.T.

MR RGP Adamus Edioseh de Cendati Cu-
thus et Juratus palam Regnit quia Ipse
habitis Secum Nobbus Adamo Chądzenski
et Mathia itidem Chądzenski gratia eiden-
tioris testimonij Sibi adhibitis ex Offi-
ciosa Requisitione G Petronellae Korzyb-
ska Ord G Stanislai Chodubski RC Viduae
fuit in Bonis Chudzyno Kuski Tra-
ctata post Flum SS Trium Regum An-
no Currenti et ibidem Condescendens Parto-
res Juniperis partim excisas partim fractas
vidit et debite conspexit de quo idem Mnlis
Suam praesens fecit Relationem Et In Bor-
ris eorundem Bnum ut Sibi relatum est
per Ord G Stanislaum Chodubski

Suscepta maatio ex pnali comparitio-
ne G Petronellae Korzybska Ord G Stanislai
Chodubski RC Viduae contra M Micha-
elem Chodubski Bonkowski Venato-
rem Plocen ratione per Ipsum terno
suo respectu ac si excisionis Sylvae
in Granitiebus Bnum Staroguby Sibi
per Ord G Stanislaum Chodubski Sui mag
Maritum Subsecutae pro Judicijs Terre-
stribus Plocen instituto indebite aggra-
vationis et in litis frutraneas expen-
sas inductionis de irrogandis Itaque
Super eodem M Bonkowski Venatore Plocen
ratione aggravationis vexatorio pro cessu
poenalitate facta quae dabitur Informa-
latior Petronella Chodubska

MRGP Adamus Zeliosch de Cendatiga
Authus et Juratus Palam ryniet quia
Ipse habitis secum Nobilibus Francisco Ka
chocki et Jacobo Nadratowski gratia eis
dentionis testimonij sibi adhibitis ex Offi
ciosa G Laurentij Mankowski requisitio
ne fuit Bonis Gutkowo Wite Tra Quar
ta post Flum S Agnethis Anno Cur
renti et ibidem Condescendens Octua
ginta truncos Arboris Salicea in hor
to in ejusdem Bonis sibi ejusdem Requiren
tis haereditario per G Michaelem Chą
dzenski ut sibi relatum est excisos
vidit et debite conspexit de quo prae
senti JJ Mnlis fecit Relationem

Suscepta matio expnali comparitione
G Laurentij Mankowski suo et G Pauli
Mankowski Filij sui nne contra GG Jo
sephum Gutkowski Paulum Olszewski Tho
mam Lesniowski et Michaelem Chądzen
ski ratione per ipsos sui maag et absq
Filij nulla ex ratione Infestationis et
agravationis concutere attentationis
laesionis diffamationis honoris Nlita
ris prostitutionis per G Michaelem
Chądzenski Arboris Salicearum in horto sui
maag excretarum violenter excisionis
sui maag Filij secum concutnerare
attentationis in supermaatione sua
coram Actis Authis facta circumscriptio
nis et termino suo contra se maag vexa
tione

tone instituto agravationis et aliarum
inpiarum peractionis exindeq. mettae
legis transgressionis et in litis expensas
inductionis facta quae dabitur in forma
latior

Suscepta maatio ex pmali Comparitione G
Thomae Gutkowski contra G Adamum Za
widzki ratione per ipsum Condemnationis
In Judicijs Terribus Ploecz in Plonsko non
edita sibi mag Citatione Subreptitie super
se maag Obtentionis et exinde in litis ex
pensas inductionis de cujus condemnatio
nis sine poenis Cassatione ac decernenda
super ipso poenalitate ratione non edita
Citatione processu agravatione irrogandae
facta quae dabitur In forma latior
Tomasz Gutkowski rt.

Gnosia Paulus Grabski et Franciscus Grzbeze
wski suis et Gnae Constantiae Kossobulskae
olim Mi Joannis Grabski Subjudiciae Trnis
Vissogrodiensis ~~Vidue in Lecto~~ ~~ego~~ Contis Re
lictae Viduae in Lecto egritudinis decumbens
matris Juris Mathiae Martiannae Quidem Comparens
Gi Grzbezewski Contis atq Josephae Gnosi Ja
cobi Ostaszewski et Constantiae Gnosi Valen
tini Goszczycki Contum Grabskich Gnosi Pauli Grabski
Comparens Fratris et Sororum Germanae pro quorum in quam
Plenissima Juris forma Pacem Cavent et se

Inscribitur

Inscribunt Nominibus Sani plter Ruerunt
Gnalem Plenipotentiam in Personas Gnor Adami
Łęczynski Petri Rudowski Sigismundi Skwarski
Pauli Zołtowski Mathiae Mazowiecki Jo
sephi Łossowski Hyacinthi Przedpełski
Laurentij Sokolnicki Mathiej Krzywkowski
Eiusdem Nominis Lissowski Joannis Kosko
wski Chrisostomi Zielinski Martini Ma
tanowski Josephi Pepłowski Joannis Kowięcki
Eiusdem Nominis Szczepkowski ad Causas
suas et quae Nomines Recognoscunt Judi
ciarias gnaliter omnes et singulas
In omni Judicio vel Officio Rni Majoris
minorisve Subsellij Cum quibuscunque
Personis et Occasione Quarum Interveni
entiae tam ex actoratu quam reatu
vertentes et agitanae Idque ad
Triennium Integrum his suis
Personalibus Recognitionibus
praemissa firmans

Paweł Grabski

Franciszek Grambczewski mpr

X

Judicium Praesens Trre Plocen. in Raciąż pod Obla
tionem Gnosi Adriani Karwowski Obductionem In
fraseram ex actis advocatialibus Raciążien. authen.
emanat pro re sui servien. reproducen. ad acticamen
actisq. pren. ingrossamen. Suscepit In Tenore Sequen.
Działo się w Domu Sławetnego Woyciecha Niem
czykiewicza Woyta natenczas będącego Przy Pre
sencyi Sławetnych Marcina Dobrzenieckiego
Andrzeja Pomorskiego Dnia Iedynastego Sierpnia
Roku 1780. Urząd miasta Raciąża Woytowski
Lawicki widział razy zadane u Szlachetnie rodzonego
Jmci Pana Adryana Karwowskiego Służącego na ten
czas u Jmci Pana Macieja Dobrzeńskiego y należycie
ad acta Civilia przyiął nayprzod na Boku Lewym
raz Sinością zaszły Item na krzyżu raz Sinością
zaszły Item po niżey krzyża na Liwey Stronie
raz Sinością zaszły, o ktore razy będzie uczyniona
Protestacya w Przyzwoitych Xięgach ex actis advocatialibus
Civitatis Raciążien. Raciążien. S.C. Rzeczum Stanislaus Kurowski
Notarius Jurat manu propria Pestlejus quicq. obductionis in acta praesen
ingrossamen originale seu extract. Ex Officium Prae Judicij Praesen. Zurchacki
Adryan Karwowski R.

Act Judicium Actaq. Trria Plocen. in Raciąż Plbr
veniens Gnosus Joannes Strusienski Jnct Contra Gnum
Paulum Sąchocki Maatus est Jdq. ex Eo: Quia
Jes Maans existens per Gnum Petrum Ostrowicki
~~[illegible]~~ Insimul Cum Eoe Gso Sąchocki
ac alijs Vicinis In Uno Negotio ac Uno Trno
pro Judicijs Praesen. In Plonsko Celebrat Concitatus
Cum Enim Eoe Tempore Maans Morbo Pressus
pro Eisce Judicijs se sistere non valens Prae
dictum Gnum Sąchocki ut In Causa Cum Memo

rato

Lawicki Advocatialis Raciążien.

Cum memorato Gro Ostrowicki In Comparitionem
se se ~~[illegible]~~ ~~[illegible]~~ Pro maam Inscribat // Ipse
vero Gnus Sąchocki accepta Quotta a se maam
In expensam se se maam In hac Causa De-
fendere appromisit, tamen Eius sive appro
missioni Subterfugiendo sup se maam Condemna
tionem obtinere admisit, Quare Maam
~~[illegible]~~ ~~[illegible]~~ de Cassatione
Predicte Condemnationis in Judicijs Presen
in Plonsko in Cadentia anteacta obtentae
Irrogamque Superlocae Gro Sąchocki exinde
Succubitis poenis Item atq Item quando so
tenuissime maatur. // Eumque Gnum Sąchocki
maam Impetravit
Jan Struszewski R.T.

Suscepta maatio ex pli Comparitione Gnosor
Thomae Zakrzewski suo et Gnosor Pauli et
Felicis Zakrzewskich filior suor ex olim
Gra Agatha Kraszewska Progenitor Honne atq
Stanislaj Martini bini Nominis Chalow
wski Itze suo et Gnoae Petronellae Krasze
wska Primi olim Gnosi Antonij Popowski
Secundi ad praesens voti Contis sive
Nomine Inet Contra Gnos Theresiam
Dobreniecka Primi olim Gnosi Gaspari Kra
szewski

Kraszewski Secundi exposit voti olim Gnosi
antonij Starczewski Contem Relictam Viduam
matrem tum Casimirum atq Vincentium Kra
szewskie Filios Sortium In Bonis Zochowo Eccles
astica et Lopatki atq Zdziar Gęsowski sit
heredes et Possessores ratione per Ipsos Sub
stantiae post olim Gnum Gaspar Kraszewski
abrem Parentem et avem De relictae occu
pationis ~~[illegible]~~ nihilq velle maam abrem
Tributionis neq Summis Dotalitijs Sortis
Correspondem velle ex divisionis quinimo
~~[illegible]~~ usu fructu Privationis
Satisfactionem De Tempore ad Tempus
protractionis De vindicatione Itaq Summar
Dotalitiar facta quae si Opus fuerit
Dabitur In forma Latior.

T. Zakrzewski mpp

Stanisław Marcin Chawłowski R.T.

MRGP Paulus Borzewicz de Borzewo Cmetho
num Cuethus et Juratus palam ignit quia
Ipse habitis secum Nobis Jacobo Slepowin
ski et Valentino Sieklucki gratia evidentia
ris testimonij Sibi adhibitis fuit Bonis Star
czewo chorzowski Sabbo post Ftum SS Trium Regum
Anno currenti et ibidem Condescendens ex Offi
cioso

uosa sa Requisitione G Antonij Gadomski eundem requirentem in Sortem praenominatorum Bonum Starczewo vigore tam contractus Resignatorij in Anno 1754 die Decima Quinta Julij quam et Ipsiusmet Resignationis Authae per Ob G Mathaeum Strzeszewski Quondam Joannis Filium in rem Requirens Coram actis Coronae Ploc Fra tertia in Crastino Festi Divisionis SS Apostolorum Anno eodem recognitae ac tandem non finitum

Videatur hoc loco Manifestatio ex per seriali comparitione G Laurentij Mankowski contra G Lucam Gutkowski ratione per Ipsum Sortis super bonis Gutkowo Wittbsili aequaliter in se maaq et Ipsum cadentis totaliter occupationis usus et fructus ex eadem Sorte participationis In Super sui maaq laesionis concussionis Francia evaginata convulnere ultentationis facta quae dabitur in formalatior Wawrzeniec Mankowski rt.

Suscepta maatio ex pili Comparitione Jnsi Petri Siennicki Jnst Contra Gnum Franciscum Dobrski ratione per Ips Summae Ducentor Tyne ad Scriptum manuale die vigesima Quarta Junij Anno 1773 per Eunie a se maaq Concreditae non persolutionis ff de Cujus Itaq Summae vindicatione facta quae si Opus fuerit Dabitur In forma Latior ff nec Provisionis ab hac velle Penitationis

PIOTRSIC WOKI

Gnosus Antonius Gosicki Providendo Cujus sue
Indemnitati Maatus est Idq ex Eo. Quia Licet si
Maam Summam Quatuor millium Nonaginta
Florenorum Polonicorum de Manibus Gnosi Alexandri Wolo
wski Lavaterit Gnosisq Alberto Sokolnicki Et
Francisce Modzelewska Invicem Conjugibus
Eadem Mente Inscriptionem Coram Actis Crenorum
Plocensium Idq sub Celebratione Judiciorum Feria
Quarta In Crastino Festi Gloriosissimae Virginis
Mariae scilicet Die Tertia Mensis Julij
1776to anno Super Praemissam Summam
Quatuor Millium Nonaginta Florenorum Polonicorum
recognoverit. Cum enim ob quemque Erroren
Cancellariae Summa Quatuor millium Se
ptingentorum Florenorum Polonicorum In Eadem Inscriptio
ne supra de Actis exarata est Inscripta
Ideo Maam quam primum Extractum Epicae
Inscriptionis ad Manus habere Valuerit
de Cassatione Praemissae Inscriptionis Erro
nee Susceptae Subsequenteq alia Super
Summam Quatuor millium Nonaginta
Florenorum realiter per se Maam Debitam
Inscriptione Iterum atq Iterum quam Solennissime
Maatur.

Antoni Gosicki

Suscepta Maatio ex pili Comparitione Gnosi Va
lentini Cywinski Jnet Contra Gnum Stepha
num Brudzienski ratione per Ipsos Siliginis
Hyemalis ~~ad~~ & Coretor Trium ~~[illegible]~~ absq una
quarta Coreti mensurae Novae Varsavien
~~[illegible]~~ ~~[illegible]~~ ~~tum~~ Tritici mediae Quartae Coreti
a se Maam accomodatae et brevi tempore
restitu~~[illegible]~~ Declarat nolle restitutionis
de quor Itaq vindicatione facta quae
si Opus fuerit Dabitur in forma
Latior.

Walenty Cywinski R.T.

Suscepta Protestatio ex pili Comparitione
Gnosi Casimiri Cywinski Jnet Contra
Gnum Stephanum Brudzienski ratione
per Ipsos In una villa secum Protestanc
Commanendo Canis Cum Damno Vicinor
ac sui Praam Conservationis Nec Eiusdem
ne Inferat Damna Ligationis, anser viginti
quinq per Eumq Canem in Conservatorio Existen
Devorat nolle Bonificationis, Praeterea
sui Praam Laesionis Diffamationis Post
positionis ac aliar Injuriar et Praeten
sionum facta quae si Opus fuerit
Dabitur in forma Latior

Kazimierz Cywienski mpp

Actum Inkaucz in terminis Communibus Terrarum Plocensis Districtuum Kaczkowskiego Sumul et Plonskiego Feria Secunda post Dominicam Sexagesimae proxima Scilicet die Quarta Mensis Februarii Anno Domini 1782 Ilo Celebratis

Suscepta Mandatio ex Prima Comparitione Gregorii Gabrielis Rudowski et Eustachii Sokolnicki Bonum Ciesle in Sui Circumferentia Ab Ovo Extra Haeredum et Possessionem Contra Gregorium Tarnowski Cameraria Terrarum Ciechanovensis et Alios Ratione Per Eundem Granitiem Bona Karsy Vallo et Cumulis Respective Horum Ac Bonum Karsy Ad Plagam Occidentalem Existens Obsigillatis Disarationis Ac Vicinae Pariter Vallum Itidem Granitiem Eandem Demonstrantibus Ad Sortem Seu Bonis Karsy Ad Latere Jacens Adarare Praesumptionis Taliter Fundi Ad Terminum Rivuli Seu Potius Loci Dicti Karsenica Pro Tensive Currentis Et Ibidem Sese Determinantis Ad Indubium Vocationis Quamobrem Mandatum Sequentes Secundum Granitiem Eorum Ad Diligentiam Tuitionis Eorum Quam Solemnissime Ex Praemissis Mandatis Quae Facta Dabitur Sic Opus Ferrit Latior Ad Acta Gabriel Rudowski Mpp

Eustachius Sokolnicki Mpp

Gnosus Adamus Łączyński Camerarius Granitialis
Pltus Plocen. suo et Ipsae Justinae Lugowska Conti
suae ac Mcor Francisci Lugowski Pincernae
Sieprcen et Mariannae De Pininskie Conjugum
Parentum Joannis in Exercitu Nationali Jo:
monis in Exercitu Rmi Vexilliferor necnon Ma
rianae Virginis Innuptae Filior et Filiae Lu
gowskich Nomine et ex Speciali Commisso
quam primum de Essentia Contractus Resi
gnationis respectu medietatis Bor Karcy
Nuncupatae Pininszczyzna Inter Mcum Alber
tum Pininski Dapifer Cremenecen Vice Ca
pitaneum Crem Luceorien ab Una, et Gnum
Joannem Turowski Camerarium Trcen Vissoq
parte ab altera Die Septima Mensis De
cembris Anno Elapso 1781. In Czeremessa
Conscripti actisq Castren Luceorien Die
Decima quinta anno et ~~anno~~ Mense
Eoq roborati per Gnum Joannem Turowski
Camerarium Trcen Vissoq mediante Sen
tentia Judicij praesens circa agitationem
Causae Compertati Informatus extiterit
Illico Subveniend. Juri Naturae Et
Propinquitatis Mfice Mariannae de
Pininskie Lugowska tum quoq Securitati
Summar et Praetensionum Bona Eae
afficienq Maatus in Eo: Quandoquidem
Praemisso Contractu ac Ipsamet Resi
gnatione

Resignatione Bona Eadem Immedietas Br Karsy
In Solam Decertationem seu potius obumbra
tionem Dotis Mae Lugowska de Substan
tia Paterna respicientis vilissimo Pretio
non cognito per Mcum Albertum Pininski
hodie Br Statu resignata Provisionesq
a Summis in hisce Bonis seu Medietate
ex Jure Naturae pululantibus Maantis
Contem et absen Concernentibus Provenien
Injuste restricte nec non Summa Duor
Millium Ducentor Septuaginta quinque
~~ginta~~ Floren Grossor octo Polon per Mcum
Lugowska Substantiam Parentalem
non participantem Mcis Kossobudskim
ex onere Mci Pauli Pininski Parentis
Ejus nempe ex hisce Bonis Karsy
cum Provisione ad alterum tantum aucta
Deportata Celata ad extremum pre
tensiones fundi per se Maantem J. Lesznski
ad Eadem Bona Justo Titulo habitae plusquam
Duodecem millia floren Polon quae
Documentaliter probabiliter efficien totali
ter absorptae extiterunt, aliaq Nume
rosa Praejudicia Eodem Contractu Sibi
Maanti et absen Illata Sunt, Idemq
Contractus non tam formam resigna
tionis quam potius Disjudicationem

alienam

alienar Summar Provisionum et Pretensionum
alienationem a Jure Naturae et Propin
quitatis mue Zagowska ac alia Pre
judicia In se retinens prout Inter
memoratas Partes Cum Praejudicio maanq
et absenq Confectus Juribus Summis
ac Pretensionibus maanq et absentium
praejudicare haud valet Ita maans
Tutamine Legum et Praejudicator de
nullitate Cassationeq Quae Contractus
ac aliar Transactionum ex Eoq Pulu
lantium adhaerendo anteriori Mani
festationi Coram Actis Crem Plocenq
Die Nona mensis Januarij anno
Praesenq hac in circumstantia facta
praesenq infert Diligentiam suoq
et quo supra Nomine quam
solennissime maatur.

Adamus Łączynski G.P.P.

MRSP Joannes Kislenski de Ciecierski
authori et Juratus Palam Rnt Quia Ipse
Habitis suum Nobis Ignatius Kisielewski
et ~~Joanne~~ Antonio Murawski In majus Testimonium
Sibi assumptis ex requisitione officiosa
Gnosor Adami Mieczynski et Marianne

Lasocka

Lasocka Invicem Conjugum fuit Die hodierna
Inactu Contenta in Bonis Zaborowie Sbrzeg
Condescendendo Lum Simonem Laszczak de
Bonis Psary Subditum Aufugum apud
Ipsum Constantinum Brudzienski ~~praevenit~~
are stavit officiosoq arresto Innodavit ac
de Detentionesq ad Decisionem Causae
monuit de Suo Pseng Je mihi fuit relationem.

Suscepta Mautio ex pnali Compartione G
Antonij Gadomski Sieo et G Annae Starcze
wska contis Suae mae contra G Simonem
Brneski ratione per Ipsum fundi in Bo
nis Starczewo Wylatowo Sitt Sui maay
Contis haereditarij nescitur quo Infunda
mento Sibi appropriationis aedificiorum
in Arcis Sui maay Contis haeredit violen
ter extructionis Lapidum in Agros itidem
Sui maay Alterq Contis proprios Disjectio
nis Rortum nulliter non habito ad Ipsum
Jure proprietatis coarare praesumptionis
Saepium infundis Sui maay indebite loca
tionis et aliarum Injuriarum peractio
nis facta quae dabitur Informa latior

Antoni Gadomski m.p.

Suscepta maatio ex pnali Compartione
G Ignatij Gadomski contra GG Gaspa
rum Dobrski et Joannem Zaborski ratio
ne per Ipsos processu ac terminis Suis con
tra se maay pro Judicijs Terribus Ploeq
ratione ac Si peractorum Ipsis damno
rum et violentiarum Institutis Sui
maay

Maag indebite aggravationis et in li
tis expensas inductionis per G. Dobrski
Stordei Sulcorum Triginta in horto excreti
Anatibus per se impulsis compabula
tionis per G. Zabowski fundi Sui maag
Invasionis Invadendo Sui maag laesio
nis facta quae dabitur Intermalatior
Ignacy Gudomski v.t.

Suscepta Manifestatio ex mali compa
ritione G. Martini Gutkowski Suo et GG
Thomae Parentis et Francisci Filij Sui
vero Maag itidem Parentis et Fratris Gutko
wskich Contra GG Adamum Miecznikow
ski et Juliannam Tanska in iscem Con
juges ratione per Ipsos Condemnationis
Intermino Condescensionis in Bonis Cha
rzyny agitatae non edita Citatione Super
se maag et Alsez ad Substantiam eandem
Charzyny concurrentibus creditoribus ille
galiter ac Subreptitiae obtentionis et exen
de in litis expensis Inductionis Summae
Quadringentorum Tymphorum in eisdem Bo
nis Charzyny se se extendentibus nolle
solutionis ille cujus Summae cum provisio
ne indicatione ex hisque ac Alijs rationis
praeinsertae Condemnationis sine poenis
Cassationis irrogandisque Super Ipsis poenis
facta quae scopus Cent dabitur ad Acta
latior Marcin Gutkowski v.t.

Suscepta Maalis ex pili Comparitione Dni
Ludovici Dobrski Inet Contra Dnum Antonium
Gierzynski ratione per Ipsos Pilgrimis Hyemali

Hyemali Ceretor sex mensurae Varsaviensis
a se maam accomodati ad multas sui
maam requisitionis nolle restitutionis
de cujus itaq vindicatione facta quae
si opus fuerit D. alitur in forma
Latior. Lu. Dobrski mppr

Suscepta Protestatio ex pti Comparitione
Gnosae Mariannae de Korzyskie olim Gnosi
Ignatij Biethowski Relictae Contra Viduae
suo et Gnor Joannis et Simonis Biethowskich
Filior suor nne Jnet Contra Gnosos Joan
nem Pilitowski et Mariannam Zglenicka
Invicem Conjugis ratione per Ipsos Contractus
Tenutario Sortis Bo Strozecino Interse
Prvam ab una et Eamq Gnum Pilitowski
Parte ab altera Jnito et Confecto non
satisfactionis Prvam In Residentia Cir
ca Jnitum Contractum ad Commanenc per
se Prvam excepta non conservationis,
qui nimo Rer mobilium ex Eaq Residen
tia ejectionis suae Prvam expulsionis,
Commandoq rixar ac Contentionum secum
Prvam sepe numero excitationis, per solemnem

Jnam

Gran Pilitowska Proan Concussionis Concus
sionum in Obductione Coram actis
advocatialibus Racięzien Die Decima
octobris Anno Elapso 1785. per se
Proan facta Specificat Inflictionis,
Preterea per utroq Laesionis Diffama
tionis Irrealium nunquam deducibilium
Objectionis ac aliar Injuriar et Pretensio
num facta quae si Opus fuerit Da
bitur in forma Latior

Maryanna Bielkowska R.T.

Suscepta Maatio ex pti Comparitione Gri Fabiani
Gyzenski Inet Contra Gram ad albertum Pomianowski
et Casimir Niegorski ratione per Ipsi arbor
In Sylvis Bri Dramino magna Maan haeredit
ultra Consensum sui Maan Propria autho
ritate excisionis circaq Eamq excisionem
subi Maan se se Opponen Pedis ac Manus
frangere Causa extitionis per Idque
morbi Diuturni ac Damni Litisque
Expensar Causationis ac aliar Injuriar
facta quae si Opus fuerit Dabitur
in forma Latior.

Fabian Gyzynski R.T.

Suscepta protestatio ex prnali compartitione
G Joannis Korzybski suo et G Eve de Rybickie
Ob G Thomae Korzybski RC Viduae Matris suae
ratione contra GG Laurentium Gabrielem et
Antonium Umienyskie et alios haeredes et
Possesores Brum Wilkowa Pawlaki ratione
per Ipsos sui protestan multis in locis
laesionis diffamationis Invasionis circa In
vasionem Concussionis vulnerum in Productione
~~[illegible]~~ Specificatorum inflictionis damnorum
plurimorum in frumentis et pratis illationis
et aliarum violentiarum et Injuriarum
peractionis facta quae dabitur in forma
latior

Jan Korzybski

Videatur Hoc loco relatio ex traditae Portationis
ex parte Dnor Morkowskich actis contra Dnos
Kossobudskie ac alios Cit pro Judicijs Tribunal
Rni Petricoviensis edit ad Bona Kossobudy
Zdunowko et Lipa exportata prout Copia
extat In Productis

Suscepta Maatio ex prnali compartitione Gsi
Pauli Lonczewski nne et ex Commisso GG
Fabiani et Andreae Grzybowskich Camerariorum
Terrium Zawskiey et G Ignatij Lelkowski
Regentis Orzn Zawskiey contra GG Valen
tinum Chmielewski Vice Regentem et Fran
ciscum Bogurski Susceptantem Actorum
Orzn In Mława Ratione ex parte Msci
Alberti Kosinski Dapifer Zawskiey

et Alios

et Alionem Contra Sui macy Principa
lem sub Actu Feriae Secundae post Fium
Sanctissimae et individuae Trinitatis Sci
licet die Undecima Mensis Julij Junij
Anno proxe elapso 1781mo et in Actis
ejusdem Crey in Mtava Maationis Summam
circumscriptionem in se praeferey ultra
praescriptum legis Susceptionis honorij
perinde Sui macy principalis detra
ctionis de irrogandis itaq super Ipso
poenis facta quae Scopus fuerit latior
dabitur ad Acta in forma

Paweł Lenczewski r.t.

MRGP Joannes Stoch de Zempino Authus
et Juratt palam Regnit quia Ipse habitus
secum Nobilibus Antonio Chrzanowski et Al
berto Zbyszewski gratia evidentioris testimo
nij Sibi adhibitis fuit in Bonis Witkowo
Mołaki Feria tertia post Fium S Bar
tholomaei Apli Anno elapso 1781 et ibidem
Condescendens ex Officiosa G Joannis Ko
rzyński requisitione condescendendo Occu
ni Sulcos estivalivales medio secundo
Stadio Siliginem in latum duodecem hiem
malesus Sulcos in longum vero Quatuor Per
ticis hordei Sulcos duodecem Pratum denique
medio Stadio Inventarijs eorundem GG
Laurentij Gabrielis et Antonij Umiecky
skich et Alionum haeredum et Possessorum
Bonum Witkowo Pawlak vidit et debite
conspexit de quo praesens ad Mulis fecit Relationem
[de pabulatt

Suscepta Maatio ex pti Comparitione
Gsi Adami Zawidzki suo et Lsor Michaeli
Gaspari atq Constantiae viduae Subditor
suor nomine Inet Gnum Joannem Sniechowski
tum Nlem Cujusvis Nominis Bethowski Ser
citia apud Eumq Gnum Sniechowski Tractanq
ac alios de Nominibus et Cognominibus
~~[illegible]~~ In Trno Trni Specificanq ratione
per Ipsos et Praecipue Gnum Sniechowski In
una villa secum Maatq Commanendo In
ventarior ultra Proportionem Sortis suae
Conservationis Eiusq Inventarijs Da
mnor Plurimor In Frumentis et Pratis
tanq Maatq quam alterq Subditor Illa
tionis Circaq Eaq Damna sui Maatq Oppo
nenq laesionis Diffamationis Jam autem
Subditor Caucutere attentationis prout
defacto per Nlem Bethowski Lsi Gaspari
Oppressionis Concussionis ac aliar Injuriar
omni Inquisitionum genere Probanq fa
ctaque si Opus fuerit Dabitur In
forma Latior. Adamus Zawidzki

Suscepta maatio ex pnali comparitione Gsi
Joannis Xięzopolski nne et ex Comisso M Simo
nis Kokoszynski contra Neofitam Joannem
Krzyzanowski et Infidelem Rachel Lauce
rowa anteactam ejusdem Krzyzanowski ex tunc
Judaei Contem Parentes et Infidelem Le
wek Filium ratione per Ipsos Haliadm ton
narum Trinarum modo licitato a sui ma
aty Principali acceptionis exolutaq pro
una torma ~~[illegible]~~ eorundem haliciam Quota Trium Au
reorum Hungaricalis restantis condicta
ti pro binis tormis pretij quotam sex
Aureorum Hungaricalis efficientis sui
maaty Principali nolle persolutionis tum quoq licet
pro Arendatore Maykowicz de subsequen
da per Ipsum quota Trium Aureorum
Hungaricalis pro torma Haliadm accepta exolu
tione fide Jussionis attamen ejusdem quo
tae bonificari sui maaty Principali recu
sationis de quarum Quotarum Vindi
catione facta quae dabitur informa
latior

Jan Xięzopolski rt

Suscepta maatio ex pnali Comparitione
G Pauli Stupecki Suo et GG Mariannae
Cywinska contis suae tum GG Antonij Szost
kowski et Margarethae Cywienska conjun
ctae contra GG Casminum et Valentinum
Cywinski absentem Contum Fratres germanos
ratione per Ipsos Inventariorum rerum
Mblium Vestium Argenteriorum totiusq
Mblis substantiae ac parati peculij fatis
Ob G Mathiae Cywinski earundem absentem Contum
fratris

fratris germani Stenlibus fatis cessi de re
lictorum per Successionem tam in Absen Sui
Maag et Absen G Hortkowski Contes quam
et Ipsos aequaliter devolutorum de inte
gro occupationis et nihil ex eis ~~[illegible]~~
Absen Consortibus velle tribuitionis ex in
de q praedictarum Sui maag et G Hortko
wski Absen Contum Inspiriationis facta
quae dabitur in forma latior

Paweł Słupecki r.t.

MRGP Mathias Kaliszakde Goszczyno
Gorne Authus et Jurato palam rgnit
quia Ipse habitis Secum NN Alberto et
Stephano Wirbickie gratia evidentioris
testimonij Sibi adhibitis fuit in Bonis Bru
dzyno Tena Quinta post Flum Immaculatae
Conceptionis GV Mariae Anno ela
pso 1781 et ibidem ex Officiosa G Pauli Słu
pecki requisitione condescendens Infi
delem Jakubowa Arendatriem Tabernae
in eisdem Bonis Brudzyno Sittae et Filiam
una Cum Omni proprietate Ipsorum apud
G Theodorum Brudzienski ejusdem Tabernae
proprietarium Dnum ex rationibus fictum
in termino inferendis praevenit Arestant
~~monuit~~ et de extraditione quae non est Sub
secuta ideo de detentione usque ad decisionem
Instituendae Causae monuit de quo praesens
Idem Mnlis fecit Relationem

Idem qui supra Mnlis palam rgnit quia
Ipse habitis Secum Nlibus Theodoro Brudzyn
ski

ski et Francisco Jabłonowski gratia evi
dentioris testimonij sibi adhibitis ex Offi
ciosa ~~G Antoniae~~ Jus G Magdalenae Ja
strzębska Ob G Antonij Gosciki R C Viduae
fuit in Bonis Goszczyno Gurne in Crasti
no Festi S Martini Pontificis Anno ela
pso 1781 et ibidem Condescenden Siliginis
hiemmalis sulidum unum hiemmalem Stadio
rum per haeredes et Possessores Bnum Kar
pięcino Goscino per continuum per prae
missam Siliginem praeventum et discessum
in nihilum redactum vidit et debite con
spexit de quo ejus relatio requisitione

Suscepta protestatio ex pnali Compari
tione G Alberti Skarzynski contra G ~~Gre~~
~~gorum~~ Annam de Starczewski Gadomska
Matrem et Gregorum Gadomski Filium
et quidem per filium interceptionis ac si
Ipsi Columbarum decem panum et Aliorum
Volatilium domesticarum Ipsius propri
arum ac si per se maa quod nunquam
probabitur subsecutam obiectionis laesio
nis diffamationis per G Gadomska ejus Ma
trem Stanto Collegio Orbicularis Ipsius pascendo
rum Inventariorum instrumentis et Oleribus ejusdem in
ventarij damnorum peractionis et Alia
rum Injuriarum ~~[illegible]~~ illationis facta quae
dabitur in forma latior

Wojciech Skarzynski rt

Suscepta Maatio ex pnali Comparitione
G Antonij Zakrocki contra G Stanislaum

Zakrocki

Zakrocki Fratrem suum germanum ratio
ne per ipsum cessionis super summam
Quingentorum Tymphor apud M. Michaelem
Kuczborski Dapiferum Raciąscien manentem
ex nullo dato et accepto modis suis emun
ctionis et rehabita eadem ab eodem M. Kuczbor
ski summa ejusdem una cum provisione
plus quam ad alterum tantum accreta
sibi maiorem nolle restitutionis Quotae Duo
decem Florenorum Pol. hirungo intercedendo ipsum
ad expostulationem ad se maiorem factam tri
butae nolle exolutionis eius per Annos Duo
decem apud ipsum existentem cum accrescen
tia extradere neglectionis de cujus cessio
nis Cassatione restitutioneque exaratae quotae
summae Quingentorum Tymphor cum pro
visione ac Duodecem Florenorum Pol. Quotae ac ex
traditione eius cum accrescentia facta quae
dabitur in forma latior S. Antoni Zakrocki

Suscepta protestatio ex primali comparitio
ne G. Joannis Zaborski contra G. Gregorium
Gadomski et Annam ele Starzeuskie Gadom
ska Matrem ejus ratione per ipsos et quidem
per Matrem Avenae Septem Sulconum elibi
valium inventarijs suis consulto compa
bulationis opponentemque se maiorem circa hanc
injuriam Concultere attentationes per Fi
lium vero sui maiorem nocte sera in pascua in
vasionis invadendo Concussionis laesionis
L. Stephano furo notatae personae prote damna
sibi maiorem inferenti et varias res ac inventaria
sui maiorem propria auferentem protectionis per
hibitionis
Eac res varias atque documenta

hibitionis et aliarum violentiarum pera
ctionis facta q. dabitur In forma latior
Jan Zabowski rt.

Suscepta Maatio ex pnali Comparitione
G. Pauli Stupecki contra G. Mathiam Ra
kowski Socerum Suum ratione per Ipsum
licet cum G. Brigitta Stupecka Sui maag
Sorore germana Ipsius autem consorte
non cohabitationis attamen Dotem eanq
Sui maag Sororem Ipsius autem Contem
respiciens laevare conationis eanq vero Con
tem Suam huc et illuc divagari permis
sionis de impossibili itaq his ex rationibus
praemissae dotis Ipsius Contem ~~respiciens~~
per Ipsum laesam respiciens exolutione
irrogandisq super Ipso ratione male
tractationis suprasone Sui maag Sororis
Ipsius vero Contis abrogataq legibus Divi
nis Conservatione Personarum Suspectarum
poenis facta quae dabitur in forma latior
Paweł Stupecki rt.

Suscepta manifestatio ex pnali Comparitio
~~Hora~~ Famati Joannis Krzyzanowski neovitae
contra G. Thomam Hubicki ratione per Ipsum
retis Sui maag propriae axe maag mutuo ac
ceptae et breeis tempore restitui oblatae ad
multas Sui maag requisitiones nolle extra
ditionis nec quotae Triginta Florenorum Pol. in Co
emptionem ejus per se maag erogatae vel
le solutionis exindeq Sui maag Injuria
tionis facta quae dabitur In forma latior
Jan Krzyzanowski

Suscepta ~~protes~~ manifestatio ex pnali Compantione G
Laurentij Mankowski contra G Thomam Lesnie
wski ratione per Ipsum Sui protestaq nulla
ex ratione malevole laesionis diffamationis ho
noris Militaris prostitutionis in Super Obno
tus potu fundi Sui protestaq invasionis Invaa
dendo similiter laesionis concussionis exindeq
metae legis transgressionis et poenarum in
se tractionis facta quae dabitur Informa
latior maleo adunco Wawrzeniec Maykowski

Suscepta manifestatio ex pnali Compantio
ne G Valentini Radwanski Suo et Alionum
haeredum et Possessorum Bnum Kowale contra
G Stanislaum Karwowski ratione per Ipsum
L Josephi Nitkowicz totius villae ejusd Kowale
constituti Pastoris nulla ex ratione in Cam
pis praedictorum Bnum gregem pascentis
Concussionis ~~et~~ Causa fugae Ipsius extitionis
in super Pcu maaq et absq laesionis diffa
mationis et Alianum Injuriarum peractio
nis facta quae dabitur Informa latior
Valenty Radwanski etc.

G Joannes Szczepkowski BC Plocz Sanus pna
liter RR quia Ipse gnalem Plenipotentiam
In personas GG Adami Zgorzenski ejusd mns
Miłodrowski Petri Rudowski Pauli Zołtowski
Mathiae Mazowiecki Mathiae Knywkowski
ejusd mns Lipowski Chrisostomi Zielenski
Hiacinthi Przedpełski Laurentij Sokolni
cki Joannis Witkowski et Famati Josephi
Jendrzejewicz ad Causas Suas Judiciarias
gnaliter omnes et Singulas in quovis Judicio
vel Officio Regni majoris minorisve Subse
lij et in Judicio Consistorij Plocz cum qui
bus cunq Personis et Occasione Quarum

ui

intervenientiarum tam ex Actoratu quam et reatu vertentes et agitandas idq; ad triennium, integrum hac sua prnali recognitione praemissa firmante

Joannes Szczepkowski Bl. Pmp

Suscepta Maatio ex prnali Comparitione M. Joannis Sokolnicki Tribunidae Ploceg. Suo et MM. Honoratae Gumowska Contis Suae et Aliorum me contra G. Mariannam seu Alterius nuis de Zukowskie primi Ob. G. Korytowski secundi exportvoti G. Samuelis Gumowski R.C. Viduam ratione per Ipsam Inventoriorum rerum Mbtium in varia forma et specie existentium Vestium Clenodiorum Argenteriorum parati peculij totiusq; de integro suppellectilis domestice fulis Ob. G. Samuelis Gumowski Ipsius Mariti Sui Autem maag. absq. Contis Parentis derelictorum Occupationis eadem ad multas Sui maag. requisitiones nolle extraditionis Ips. super provisionum assummis In Bonis Sikorz et Zaieriorze Ipsius Possessioni subiectis per Ob. G. Samuelem Gumowski ante possessionem ejus retentarum ex exolutarum nolle restitutionis exindeq. Sicorum, Maag. et Absq. Contis In Juriationis et Summopere damnificationis, de quorum Omnium vindicatione facta quae dabitur Scopus fuerit ad acta In forma latior

Jo. Sokolnicki

Actum in Raciąż in Terminis Communibus Terrestribus Plocensibus Districtuum Raciąziensis Simul et Plonscensis Feria Tertia post Dnicam Sexagesimae Proxima Scilicet Die Quinta Mensis Februarij anno Domini 1782do Celebratis

Suscepta maatio ex pili Comparitione Gnosi Josephi Łossowski Burgrabij Castrensis Plocensis nomine ac ex Commisso Mcis Joannis Gostkowski Thesaurarij Praedavien et Elisabethis de Cylinskie Invicem Conjugum Bonorum Oppidi Drobin Cum attinentijs Tenutariorum Possessorum atq Honestorum Thomae et Francisci Famulorum Inst Contra Mcum Antonium seu alterius Nominis Kosmowski Pocillatorem Lanciciensem atq Gnum Cujusvis Nominis Wykowski Burgrabium ratione per Eosque Et quicquid Mcum Kosmowski nullo super Bonis praedictis Oppidi Drobin Perducto Processu Praedicto Gio Wykowski atque Personis plus quam duodecim ~~Personis~~ cum Bombardis ac Sclopetis ad Praedicta Bona ~~[illegible]~~ Condescensionis, Jam vero per Gnum

Wykowski

Wykowski non attentis Juridicis Defensis
ac Juribus maan Principalibus Servien
Eadem Bona velle Traditionis Circa Premissa
~~[illegible]~~ mue Gostkowska Protrusionis ff exinde
Metit Legis Transgressionis Pœnarq in se
Traditionis ac aliar Injuriar facta quae
si Opus fuerit Dabitur in forma
Latior ff Comminationum variar Propalla
tionis. Josephus Lossowski Bel Plod m

Suscepta protestatio ex mali Comparitio
ne M Joannis Sokolnicki Tribunidae
Plocz Suo et G Martini Wyssocki Famuli Sui
nne Contra GG Michaelem Mitecki Simo
nem ac Stanislaum Chyczewskie ac Sub
ditos eorum ratione per Ipsos damnorum
plurimorum in frumentis et Pratis in Bo
nis Wypity Jacez quotannis Inventarij
Suis de die ac nocte sine custode Vagantibus
illationis metarum Sortem Sui Meq a Sorti
bus Ipsor distinguentes disarationis Silvae
per continuam excisionem arborum deva
stationis per solum vero G Chyczewski Stani
slaum ejusd Silvae Combustionis et damni
magni notabilisq illationis et Aliarum
Violentiarum et in pinarum peractio
nis exindeq pœnis Succubitionis facta
quae dabitur in forma latior ff Sokolnicki
[illegible]

Suscepta protestatio ex mali Comparitio
ne G Constantini Brudzienski contra G
Paulum Zawitowski ratione per Ipsum
L Valen

L Valentini apud se maar inserviens resq plurimas et Adora varij grani furto, ia se maar afferens apud se conservationis Causa q fugae Ipsius extitionis eorundeq damnorum per praedictum L Valentinum sibi protestar Causatorum nolle benificationis exindeq sui protestar clarnificationis facta quae dabitur in forma latior Constanty Brudzinski rt.

Suscepta Manifestatio ex pmali Comparitione G Stephani Brudzienski contra GG Carminum Ciwinski et Paulum Wolski ratione per ipsos et quid per G Ciwinski inita secum maar complanatione respectu extraditionis Bovis Juvenci per ipsum hacce Complanatione sibi maar extradi declarati confecta non tantum episcq Bovis non extraditionis et huiusce Complanationis Contraventionis verum etiam episcq Complanationis in unam tantum manum scriptam apud G Mathiam Starczewski Biergrabium et Instigatorem Crens Plocen relictam manen receptionis per G vero Wolski Quota unius Aureij hungaricalis pro sclopetis a se maar modo licitato acceptis provenien nolle exolutionis facta quae dabitur in forma latior

Stefan Brudzinski

GG Falianus Bęski et Agnes de Turowskie inicem Conges et quidem Consors in Assa Mariti sui ebius et GG Annae et Magd Ludisnae Virginum Imiptarum Turowski episcq G de Turowskie Bęska Sororum Germanarum nominibus Contra GG Dominicum Uminski et

Thomam Turowski maati sunt exeo quando
quidem per subsecutas per se maag centen
protunc in imbecilli Statu Virginali nullo in
tali circumstantia sapienti consilio et absq
GG Turowskie ad praesens in hocce existen
tes Statu et alios in rem praedicti G Domini
ci Umienski Bnum Lazewo pro villissimo
pretio resignationes transactiones recognitas
circa praebendam per G Thomam Turowski In
junosum Tutorem Assistentiam sui maag
et absq sumpore laesos et injuriatos sese
sentiunt idcirco sui maag et absq provi
dendo Fortunae suae sudore sanguineo vul
tus Parentum suum propter se accumula
tae et elevatae salvam actionem cum prae
dicto G Umienski et G Turowski respectu
harum transactionum Injuriosarum insti
tuendam per praesentem manifestationem
praecustodiunt de praemissis manifestaq
offerendo se hanc manifestationem sic pur
fuerit nullam aut diminuendam curaturos

Fabian Beski mpp

Agstiska Beska mpp

Suscepta protestatio ex mali Compassione
G Hiacinthi Gosciski contra G Michaelem
Mitecki ratione per ipsum sui protestaq
nulla ex ratione Infestationes aggravatio
nes Concultere attentationes [illegible] in
locis laesionis diffamationes Comminationum
laesivarum et Nocivarum propalationes
Infundo alieno Invasiones invadendo in du
ellum provocationes et alienum violentiarum
peractionis

peractionis facta quae dabitur Informe latior

J. Gosell manu

Suscepta protestatio ex pnali Compantione GG Pauli Zawistowski et Magdalenae Dramienske Conjugum Contra G Constantinum Brudzienski ratione per Ipsum Suorum protestan ubiq varis temporibus laesionis diffamationis improbabilium obiectionis aggravationis in duellum lege retitutum sui manifestae mariti vocationis fundi suorum maq invasionis invadendo laesionis Concultere attentationis Insuper Protestatione Sua die hodier contra se maq interposita Summopere circumscriptionis et Alianum Injurianum et Violentiarum peractionis facta quae dabitur informa latior

Paweł Zawistowski r.t.
Magdalena Zawistowska r.t.

Vulcatur hoc loco Copia Mactionis ex parte G Casmiri Szymborski contra G Adamum Chmielewski C Tlawskiey de nullitate contractus Arendatorij respectu dimissionis Garae cum Agris inseminatis initi factae prout Copia extat in productis

Kazimierz Szymborski r.t.

Suscepta Protestatio ex pnali Compantione G Pauli Zawistowski Contra G Andream Zawistowski Fratrem Suum germanum ratione per Ipsum Susceptis apud se protestan Servitiis caurendi nulla ex ratione continuare non curationis quinimo ab eisdem Servitijs se se alienationis insuper Sui maq laesionis concessionis concultne rationis

improbalium propalationes et nisi suus pro
testans ab alio famulo suo defenderetur
eiusdem suffere attentationes et alianum
violentiarum peractionis facta quaeda
bitur in forma latior

Paweł Zawistowski Pt.

Suscepta protestatio ex prima Comparitio
ne G Joannis Pelitowski contra G Marian
nam de Korzybskie Ob G Ignatij Bietko
wski RC Viduam ratione per eandem
sui protestantis nulla de causa laesionum
diffamationes ubique varijs temporibus
improbabilium obiectionis hac eoq obiectio
nem laesivam varijs in locis propalatio
nis saepium combustionis damnorum
plurimorum sibi protestaq illationis agros
per se protestaq coarato violenter conse
minationes et impossessionis sui pro
testaq tenutaria praepeditionis et aliar
Injurianum peractionis facta quaeda
bitur Informa latior

Jan Pelitowski Pt.

Suscepta Mactio ex prima Comparitione
G Benedycti Dąbrowski Ho et G Stanislai
Bietkowski Soronni sui mne contra G Mar
iannam de Korzybskie Ob G Ignatij Bietko
wski RC Viduam ratione per eandem Inse
minationum Insorte Bnum Strozecino sui
maq haereditario deperditionis silvae eleva

Statio

stationis Sexpium combustionis tumquoq' Inventariorum rerum Mblium ac toticis Suppellectilis domesticae absq Servorum proprionum Occupatio et indebite apud se detentionis quimo eorum in notabili parte dispersionis en super laesionis diffamationis molestijs afflictionis ac Aliarum Injuriarum peractionis facta quae dabitur Informa latior

Benedykt Dobrski rt.

Suscepta Maatio ex prnali Comparitione G Alexandri Stawcenski Suo et G Ludovicae Krewulska contis Suae nomine contra G Adamum Sikorski ratione per Ipsum Documentorum fatis Ob G Casmiri Kowalski Sui maag Absq Contis Avunculi derelictorum apud Ipsum existen nolle ~~exolo~~ extraditionis exindeq' Sui Mag et Absq Consortis Injuriationis de quorum documentorum vindicatione facta quae dabitur Informa latior

Alexander Stawinski rt.

Suscepta maatio ex prnali Comparitione G Catharinae Pęsienska Ob G Casmiri Kowalewski RCV Matris Sae et G Mathaei Kowalewski Filij Sui mae contra G Mathiam Starowpienski ratione per Ipsum Summae Trecentorum Tymphor scripto manuali Cani quodam deperdito assecuratae ~~nolle~~ ob Suae maag marito debitae una cum provisione nolle persolutionis facta quae dabitur Informa latior

Katarzyna Pęsienska

Suscepta maatio ex pnali comparitione
G. Catharinae Pęsinska ob G. Carmini Ko
walewski R.C.V. Matris suae et G. Mathaei
Kowalewski Filij sui contra M. Antoni
um Zylenicki Tribunidam Lipscey et G. Ma
thiam Staroripinski ratione per ipsos
et quid per M. Zylenicki summae Qua
dringentorum Quinquaginta Tynyphy per
G. vero Staroripinski Trecentorum Typ.
adscripta manualia Casu quodam
deperdita ab ob. sui maa marito Ma
tuo Contractarum una cum processi
nibus nolle persolutionis de quarum sum
marum vindicatione facta q. dalstur p.
forma latior

Katarzyna Pęsinska r.s.

G. Petrus Rudowski Cameranus Terrae Plocz
Sanus Regni Gnalem Ultiam In Personas
GG. Ignatij et Feliciani Lempickich Mathiae
Maroniecki Laurentij Zylenicki ejusd. mris
Bromirski Valentini Strzeszewski ejusd.
mris Josephinus Hiacinthi Prudpetski
Adalberti Brochocki Stanislai Ligowski
Melchioris Miączynski Joannis Xięzopol
ski Ejusdem mris Mysłakowski Chriso
stomi Zielenski ad Causas suas Judician
as gnaliter Omnes et Singulas Inquiri
Judicio vel Officio Regni Majoris minoris
ve Subselij Cum quibus cuiusq. Personis et Oc
casione quarum vis Intervenerit tam ex Acto
ratu quam ratu vertentes et agitandi idq.
ad Praemium Integrum hac sua pnali rgne
praemissa firma

Piotr Rudowski R.T.P.

Suscepta maatio ex prali Comparitione G
Petri Rudowski C. T. Ploc. Dni tum Et
N. N. Joannis Xiężopolski Andreae Do
brenicki Famulorum Stanislai
et Alberti Stanislai atq Petri Sub
ditorum contra G. Hedrigim de Nałę
cze Et G. Thomae Umieryski Camera
rij Granitialis Ploc. R. C. Vidicam Dnam
atq LL. Thomam Eleatorem Joannem
Josephum Albertum et Alterum Al
bertum Antonium Lucam Petrum et
Thomam de B. Zotpyno Mathiam Mathae
um Michaelem de B. Głuchowo ato Subdi
tos Paulum Stefaniak de Mochowo Mi
nisterialem ac alios ratione per ipsos da
mnorum plurimorum In frumentis et Prati
Inventarijs suis Corbi maag consulto Ma
tionis Silvae betulae In Sorte proterbaq hae
reditaria excretae excisiones et Supine
desolationes granities Bona Sua maag
dislimitantis disrumpere praesumptio
nis per Omnes vero Omnium protes
laesionis diffamationis dishonorationis
et Aliarum oppressionum peractionis
facta quae dabitur Informa latior

Petrus Rudowski Cameraenus Terr
Ploc.

195a

Suscepta Protestatio ex primali Compa-
ritione Gd

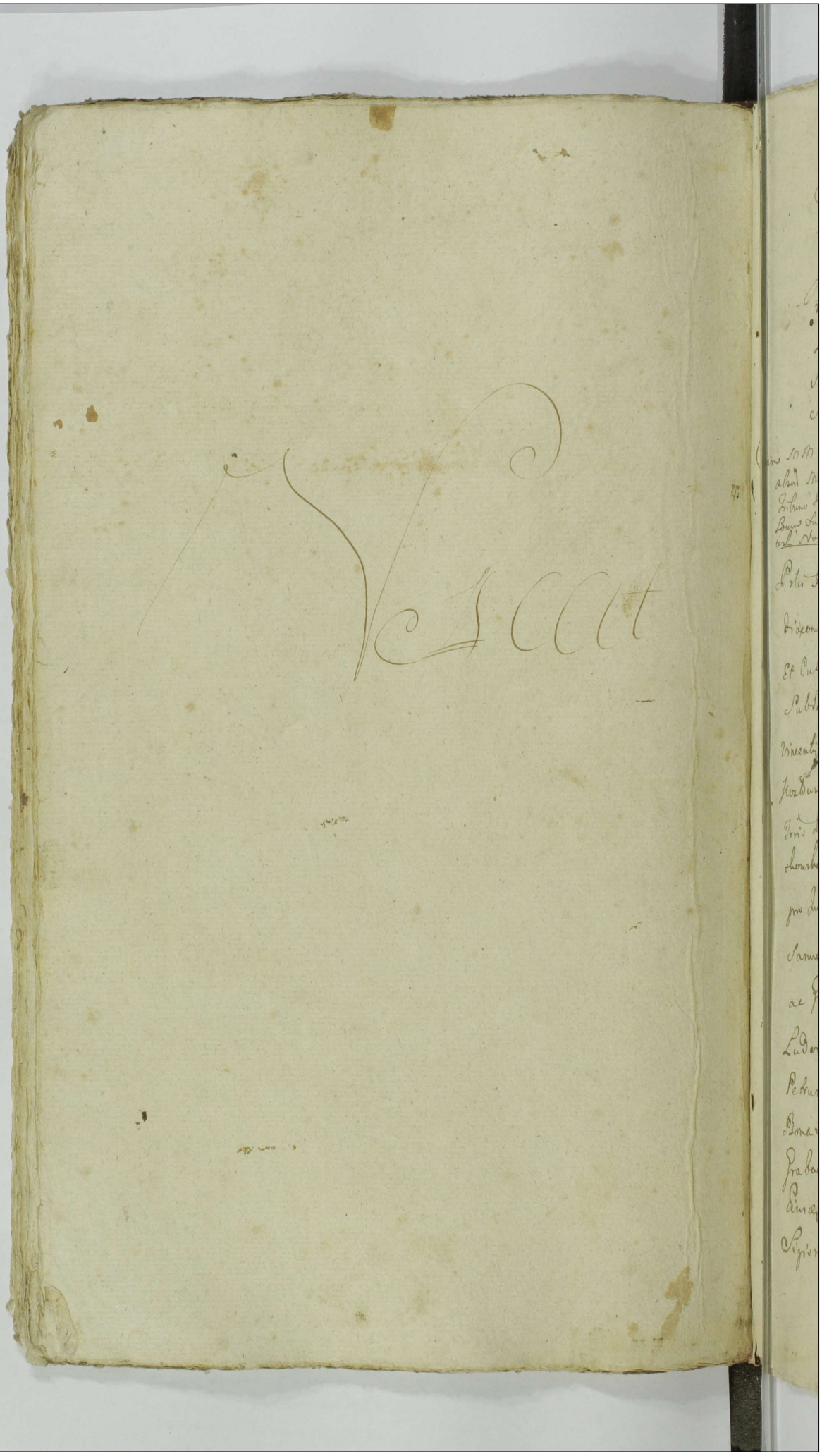

A

Actum in Bilsko in Terminis Communibus Terrestribus Plocensibus Districtuum Bilscensis simul et Plocensis Feria Tertia post Dominicam Rogationum Proxima scilicet Die Septima mensis Maj anno Domini Millesimo Septingentesimo octuagesimo Secundo.

Coram MM Antonio in Ciołkowo Wosnicki Subjudice Trris Plocen absente Mci Judicis Locum Tenente Josepho in Jozdowo Kolitnicki Tribuno Raciąsien in Locum Mci Judicis Trris Plocen Electo Subdelegato Locum Subjudicatus mente Legis Possidente Francisco a Ciołkowo Ciołkowski Notario Trribus Plocensibus.

Prlis Reverendissimus Andreas Płaskowski archidiaconus Pomesaniae Canonicus Cathedralis Varmiensis Et Culmensis, suo et Mci Joannis Płaskowski Subdapiferi Parnaviensis Fratris sui tum Mcor Vincentij Onuphrij Juliannae Mariannae et Josephae Kosłowskich olim Mci Josephi Kosłowski Notarij Trris Plocensis cum olim Mca Elisabethe Płaskowska Procreatorum Filior et Filiar Minorennium pro Quorum Pacem Cavet et se Inscribit Nomine Sanus plter exens Rvit Quia Ipse Mcos ac Gnosos Martinum Gwiszewski Petrum Brzeski Ludovicum Roguski Constantinum Milewski Petrum Sieniawski Joannem Zambrzycki Bonaventuram Ciołkowski Quorum Nominum Grabowski Jasinski Ziemecki Adamum Łęczynski Eiusdem Nominis Miłodrowski Petrum Rudowski Sigismundum et Nicodemum Skwarskie

+

Paulum Zołtowski Laurentium Sokolnicki
Josephum Lempicki Eiusdem nominis Łosso
wski Joannem Kowęcki Hyacinthum Przed
pełski Mathaeum Krzywkowski Eiusdem
nominis Lisowski Mathiam Mazowiecki
Gregorium Woźnicki Josephum Pepłowski
Valentinum Strzeszewski Dismam Ciekliński
Ignatium et Felicianum Lempickie Si
monem Czerminski Onuphrium Trzcinski
Jacobum Mysłakowski Stanislaum Ligowski
Martinum et Melchiorem Chlebowskie
Quorum Nominum Suchorski Chełmicki Goyski
Brochocki Ignatium Pilchowski Joannem Ro
suszewski Thomam Zaleski Romualdum
Ostaszewski Ignatium Lasocki Thomam Dzies
zanowski Antonium Rogowski Quorum Nomi
num Morski Plichta Szymanowski In suos
et quorum nomine Recognoscit veros et Ltmos
Plenipotentes Eligit Constituit Inscribit
ac Solenniter ordinat Dans et Concedens Eisdem
Plenipotentibus suis Plenariam facultatem
et Omnimodam absolutamque Potestatem
Causas suas et alterius Fratris ac Minorennium
meorum Kozłowskich in Tutela sui existentes
Judiciarias generaliter Omnes et Singulas In

omni

omni Judicio vel Officio Rni Majoris
minorisve Subsellij Cum quibuscunq Per
sonis et Occasione quarum Intervenientiam
tam ex actoratu quam reatu verbis
et agitamus Tuendi Defendendi Pro
movendi Processus Instituendi Institutos
ad finalem Juris gradum Deducendi
Decreta Suscipiendi a Contrarijs mo
tionem Interponendi Comparitiones Inscri
bendi Ceteraq munia veros et Ltmos
Plenipotentes Concernen Debito Legis
Tractu ac ordine peragendi et exequendi
Promittens se et absens Minorennes
ac Fratrem Inscribens id omne quid quid per Predictos
Plenos actum gestum Constitutumve
fuerit pro ratho grato firmo ac valido
Susceptum et in nihilo Contradictum fore
quam quidem Plenipotentiam ad Triennium
Integrum Duraturam roburq suum ac
valorem habituram vult ac pœnam De
clarat pœnam sua Rne promissa firmans

Andreas Plaskowski
ASCVm

Suscepta maatio ex Prnali Comparitione Gsi
Alberti Gorzechowski Suo et G Magdalenae
Slepkowska Contis Suae nomine Contra GG Ma
rianam

Mariannam de Dąmbrowskie Ob. G. Jacobi
Slepkowski Relictam Contem Viduam
Matrem Annam Slepkowska Filiam G.
vero Joannis Karwowski Consortem Seu
utrosq Conges maatus est ex eo Quia licet
Si Sciverint G. Magdalenam Slepkowska
Sui Mag. Absentem Contem erga alias Ejus
Sorores videlicet GG. Josepham G. Bomia
nowski et Annam Kopisch G. Karwowski contes
Slepkowskie Portionem Substantiae Im
mobilis Super bonis Slepkowo Ulicum
Sitae fatis Ob. G. Jacobi Slepkowski Sui
mag. absq Contis Parentis derelictae
Jure naturae respicere debere attamen
Suprafati GG. Marianna de Dąmbro
wskie Mater cum G. So Joanne Karwo
wski Genero Suo inita quadam intercisa
Nuptiali in Anno 1779no Confecta Si
ne comparitione Sui magq absq Contes
uti protunc in Virginali Statu existens
eandem Sui maag absq Contem cum praeju
dicio et laesione Juris naturae exhaereditare
de praemissa Substantia Parentali Cu
rabant Quoniam vero Suus mag. cum
absq Sua Consorte praefatae Sortis in Bonis
Slepkowo Sitae haeredissa ad eandem Substan
tiam concurrit et pro exdivisione ejus ad Ju
dicium Terrae Ploc. Suam instituit actionem
ne praemissa intercisa Nuptialis per De
cretum Condrale Cameranatus Terrae Ploc.
inter eandem G. Slepkowska Viduam Matrem
et praedictos GG. Karwowskie Generum et Filiam
latum quoad interesse illorum approbata Sui Mag. absq Conti praejudicare
videatur de nullitate ejusdem quoad interesse Sui Mag. absq
Contis sese regulantis Intercisae quam Solemnissime maatur
Wacaech Goszechowski r.t.

Suscepta Maatio ex pili Comparitione Generi
Joannis Zochowski suo et Generis Casimiri atq
ad alberti Zochowskich Fratrum suorum Germa
norum Nomine In et Contra Illustrem adm
Rndum Rochum Rogozinski Praepositum Woznicen
ratione per Ipsum Edificiorum in Sorte in Bonis
Loniewo sit sui Maatis et absens Fratrum
hereditatis modo Obligatorio per Ipsum Possessa
Desolationis, Frumentorum ex Eadem Sorte Colle
ctorum ad Bona Woznicki Praepositurarum Ibidem sit
Cum Detrimento Fundi Evectionis Agros
per non Evectionem Stercoris Sterilesque Cau
sationis, Sylvae ad Eamdem Sortem Pertinentis
Devastationis, Praeterea Condemnationis In Judicio
Praesentis in Plebeio Inante acta Cadentia post Labsam
Inscriptionem ex altera Inscriptione subreptitiae super
Maatis Obtentionis quare Maatis de nullitate ac Cassatione
Ejusdem Condemnationis Iterum atq Iterum quam solemnissime
Maatur Jan Zochowski R.J.

G.G. Antonius Kniszewski et Josephus Dzier
zanowski et quidem G. Kniszewski suo et G.
Margarethae G. vero Dzierzanowski suo et
G. Helenae Contum suarum Cywinskich
~~nomine~~ pro quibus pacem Cavent et se
inscribunt omne Sani pmaliter RR
quia Ipsi G. Antonium Cywinski Socerum
suum in suum verum Ultimum et Spe
cialem Plbentem eligunt Constituunt
et Solemniter ordinant dantes et Con
cedentes Eiusdem Plenipotenti suo omnimodam

absolu

Absolutamq potestatem Causas suas Ju
diciarias gnaliter Omnes et Singulas
in quovis Judicio vel Officio Rgni ma
joris minoris ve Subselijs cumquibus
cumq Personis et Occasione quarumvis
intervenientiarum tam ex Actorata
quem et reatu vertentes et agitandas
tuendi defendendi promovendi proces
sus instituendi institutos ad finalem
juris gradum deducendi decreta susci
piendi a contrarijs motionem inter
ponendi Jurta attentandi executiones
urgendo rigores decretorum extendendi
Summas quasvis ac marcas quoscis De
creto ~~adiudicat~~ suis Regnentibus et Absen
tibus Contibus adjudicandas et adiudi
catas levandi de levatis nre Rgno
seu et Absen Contum praecedente Sum
mas Consortialium providenda Securitate
et locatione quietandi Complanationes
ineundi alios Pltentes ad promoven
das Causas in locum sui Substituen
di caeteraq munia veros et Ltimos
Pltentes Speciales Concernentia debi
to legis tractu et Ordine peragendi
et exequendi promittentes se et insen
bentes Jus Regntes quidquid per Prae
dictum Pltentem actum gestum Consti
tutum ve fuerit pro Ratho gratho et
valido Suscepturos et in nihilo contra
dicturos fore hac sua prouli Rgne praemis
sa firmam Antoni Kniszewski Jpt.
Jozef Dzierzanowski rt.

Suscepta Maatio ex pnali Comparitione G
Valentini Josefowicz Instigatoris Terris Plocz
nne G Gaspari Kocięcki Bnum Borzewa Cme
thonum cum attinentijs M Joannis Gumo
wski Judicis loci praesez haereditarionem
Economi et Lbsi Hiacinthi de ejsd Bo
nis Borzewo Cmethonum Subditi contra
G Simonem Karwowski ratione per Ipsum
Quotae duorum Aureorum Hungaricat
a praefato L Hiacintho ad Compactum
verbale mutuo acceptae brevisq ad Sol
vendum Assecuratae nolle Solutionis de
Cujus quotae vindicatione facta quae da
bitur in forma latior Valentinus Jozefowicz JZP

Suscepta Matio ex pnali Comparitio
ne G Valentini Josefowicz Instigatoris
Terris Plocz nne G Stephani Kocięcki
Bnum Borzewa Cmethonum Cum Atti
nez M Joannis Gumowski Judicis loci
praesez haereditarionum Economi et
L Hiacinthi de praedictis Bonis Bo
rzewo Cmethonum Subditi contra
G Stanislaum Karwowski ratione per
Ipsum Bove laboratilis a praefato L
Hiacintho pro Quota Triginta Flo
rez Pol modo licitato acepto ejusd
Quotae ad multas ad Ipsum factas
requisitiones nolle exolutionis quini
mo eandem Solutionem de die ad diem

pro

procrastinationis de cujus quotae un
dicatione facta quae dabitur in forma
latior

Valentinus Jozefowicz Jnstg Ziemg Ploczg

Videatur hoc loco copia maationis ex pnali com
paritione M Joannis Chamski Subjudicidae
Terris Ploczg contra M Antonium Vexilifer
Radziejowien Parentem et Stephanum Filium
Karnkowskie ratione cassationis Scripti
Super Summam Mille Sexcentorum Quinque
Symphor dati ex repetentionum ad eundem M Vexilifer habitarum interpositae prout latior
copia extat in productis

Joannes Chamski m.p.

Videatur hoc loco Oblata Decreti Condescenso
nalis In Fundo Brum Slepkowo Nlium per
Officium Terre Ploczg Cameranatus Inter GG
Rudowskie Abuna et G Jacobum Slepko
wski parte ab Altera prolati quod extat
in Actis

Suscepta manifestatio ex pnali comparitio
ne G Petri Rud Francisci Sniechowski cont
G Rochum Antonium Bini nmi Rojewski
idq de nullitate Condemnationum Subre
ptitiae in Judicio Terri Ploczg Super Se
Mag Obtentarum et publicatarum
irrogandisq exinde Super praedicto G
Rocho Antonio bini nominis Rojewski
ad mentem legis per Ipsum Succu
bitis poenis et aliarum Circumstanti
arum facta quae dabitur in
forma latior

Franciszek Sniechowski
m.p.

Suscepta Maatio ex pili Comparitione Gnosi
Feliciani Harski In et Contra Infideles ~~Judaeos~~
Jacob Herszkiewicz dictum Wnuczek et Salamon
Jezwowicz Judaeos Drobinenses ratione per Ipsos
nulla Citatione Sibi Maatis edita Inscriptionis
In Regestris Judicialibus In Judicijs Praesens In
Racionibus ante acta Cadentia Celebratis Contra
se Maatis Procurationis, Quare Maatis quam
primum de Praemissa Inscriptione Resciverit
Illico et ad statim de subsequenti Statutione
Nobis In Majorem ~~[illegible]~~ Elucidationem
Irroganeq super Eisq Judaeis exinde Succubitis
poenis Item atq Item quam solennissime Maatur.

Felicyan Harski R.T.

Suscepta Maatio ex pili Comparitione Gnosi Josephi
Lossowski Burgrabij Crenensis Plocensis Nomine
ac ex Commisso Gnosi Alexandri Wołowski In
Et Contra Nles Valentinum Andream Et Jose
phum Maluszewskie atq Relictam olim Gnosi Alberti
Maluszewski Contem Arduam ratione per Ipsos
agrum In Bonis Marszewo ad sui Maatis Princi
palem Pertinens nullo in fundamento Juris Pos
sessionis, violentiae Peractionis Praeterea Trium
suo pro Judicijs Praesens in Plonsk Celebrans edit
Maatis Principalem aggravationis Irrealium

nunquam

nunquam deducibilium objectionis ac aliarum In
juriarum et Praesensionum facta quae si opus
fuerit Dabitur in forma Latior.

Josephus Lassowski B.C.P. mpp

Suscepta Maatio ex pnali Comparitione M
Stanislai Mogilnicki Metatondae Campe
stris Rgni contra M Casmirum Rokitnicki
Succamerarium Sae Reeque Matris ratione
per Ipsum Sexaginta tnium Aureorum Hun
garicalis ad Scriptum manuale a Se Ad Ma
nifestante mutuo contractae ad multas
per Se maas ad Ipsum factas requisi
tiones nolle per Solutiones nec provi
sionis ab eadem Summa provenire velle
pensitationis de cujus Summae Sexa
ginta tnium Aureorum Hungaricalis
una cum provisione indicatione ir
rogandisq ratione praemisso scripto contra
ventionis Super Ipso poenis facta quae dabi
tur in forma latior

Stanis: Mogilnicki mp

Ad Judm actaq praesens in Bilsko pnaliter veniens
M Stanislaus Mogilnicki Metatondae Campestris Rgni contra
MM Stephanum Zielonacki Judicem Andream Bogdan
ski Subjudicem cujusvis pnis Rapacki in locum M Xa
verij Mikorski Notarij Electum Subdelegatum Terrae
Kaliscen causae Infrascriptae gravaminosos Judices et
Illustres MM Augustinum Dapiferum Posnanien
Comitiorum Rgni Judicem et Alexandram de Skorze
wskie Invicem Conjuges Gorzynskie Partem adhaerentem
Maatus est ex eo Quia licet si suus maans Instituto ad
Judm Terrae Plocen contra eosdem Illos M Gorzynskie et
alios Successores ob M Francisci Skorzewski excratu
um Rgni Gnalem respectu de occupationis Bnum
Starozreby Cum attinen Ipsis traditione Officiosa Fra
Ida post Dnicam Cantate Scilicet die Octava Vigesi
ma Octava Mensis Aprilis Anno 1777 In Fundo Bnum
Starozreby peractae Actisq Terribus Districtuum Bilscen
Simul et Plocen Fra Ida post Dnicam Rogationum

Anno

Anno eod. Oblatuata Corrector clandg Calculi bonificationis Fundi pretensionum levationis quoq Summel Segua ultra Calculum Ipsos Concernent, deliberatu binas Condemnationes in hacq Judicijs Terminis Plocz hac in causa primam quidem in Anno 1781 alteram Anno praeco in Pl'cho Pra Obta ante Flum Agnethes Virginis Et Martinis Super eisq Incumbus Skorzewianus obtinient Attornem praefati Illres MM Gorzenskij Conges Jam post Obtentas easq In Judicio Term Plocz Condemnationes processum Suum Similiter pro ea Quoad se Calculo Melioratione praedicta Traditionis et in alijs Circumstantijs Contse Maaz ad Judm Terre Calisien constituere praesumpserunt Et ea care studuerunt ne autem praeventio in praedictis Terminis Plocz Causa hujus per Obtentas Condemnationes subsecuta, in prejudicium Calisien Melioratus, Pacere ille alius ideo in hoc Judicio Calisien circa Agitationem Causae inter MM Stobnickie Actorem et Mza ex Creek ac alios parte ab altera Pra Rea post Omnem Conductus Suos praeces hinc Condemnationibus sibi nocere procurarunt MM vero Judices Gravaminosi non animadversa lege quibus prout ipsis obtentus ibi Cassari debet ea eam non resoluto negotio prout ipsis resolvi non valet non specificata persona quae hinc Condemnationibus sine ullo consensu a de Maaz habita locum Standi arcere intendit ad Jurium Illrem M Gorzynskis de ignorantia positarum Citationum ex quibus praeinvertie Condemnationes sunt in Judicio Term Plocz Obtentae ad prosecutum et easq Condemnationes robore suo carere declarandum Causa in Judicio ad Im Calisien ex Actoratu Illrium MM Skorzewskich contra de Mza promota fuere Pleno q sui Maaz de Jure ex re praeventae ejusq In Judicio Term Plocz Causae se se exhibuerit Judex MM Judices gravaminosi accingendo se ad superiorem Judicij sui resolutionem hasce condemnationes robore sui carere declarationis non attenta praeventione in Judicio Term Plocz Causae forum Judicij sui agnoverunt in cognitionem proinde sus in Judicio Term Plocz Obtenta intravenerunt et esse in mutuem motionem quoq ad Judicia Tribunalitia Regni Petitionej non admiserunt quin potius decretum in puncta Condescensionis Sub Actu Fridae post Dnicam Cantate subscripti die 29 mensis Aprilis anno praes In Rydzyny ad Bona Staroscky extra terminum quod in Pl'cho Plocz Causae Gravaminosum protulerunt et similiter motionem interpositam non admiserunt per quod de Maaz gravarunt et prenas super ipsos irrogandas incurrerunt Illres vero MM Skorzewscy pars ad hic rem ultra eaq Decreta Calisien sua gravaminosa proferre procurarunt et sicuti pronis hic subscripti quare Maaris de relevatione eorum Decretorum prae judicio eorum Causae ejusq In Judicijs Terminis Plocz pendente pro Continuatione ejusq remissa Ad pri Judm Terre Plocz sub sequenda remissione ad decernendis Super ipsos poenis Solemnissime maatur

Stanis: Skorzewski

Suscepta maatis eas pri Comparitionis Inscr Thomae Obrębski In et Contra Prosecr Francisci Jurewicz Parendowski et Joannem Ithum Skorzewskich ratione per Ipsum ex agris Judicem Leszczyno sit modo Obligatorio

per se Maaz

per se mnaam Possessio per Ipsum vero Inseminatis
Proventus dicti Jarowe Solvi Declarati Per
annos plus quam Tres non restitutionis aliorq
agror Alijs Personis per se mnaam ad Inseminemq
Concessor vi ac violenter Inseminationis tum
~~Terri ac~~ Prati tam Ipsi Concessi quam modo
violento appropriati Confalcastrationis et Terri
et Eorq Collectionis pro Eorq nullam Boni
ficationem Peractionis, Praeterea Equi Sex
aureos Hungaricat Constanq per Eosq accomodati
non restitutionis quinimo Episcq divenditionis,
Insuper Lsc ~~[illegible]~~ Joanni In Bonis Praefatis
Lessczyno habitanq fugae Causa extitionis
per Idq decessus Causationis nihilominus
rixar ac Contentionum saepe saepius extitationis
ac aliar Injuriar et Praetensionum omnis In
quisitionum genere Probamq facta quae si
Opus fuerit Dabitur In ferma Latior.

Tomasz Obrembski

G Petrus Rudowski Camerarius Terris Plo
cez. modarni Suo et Gsae Agnethis Tolszynski Ob G
Lucae Nowicki R C Viduae Anteactae Sortis
In Bonis Tolszyno et Sulkowo Baryany Haeredum contra GG
Catharinam G Gaspari Brudnicki Salome
am G Casmiri Bronowski Consortes Zyle
nickie Laurentium Parentem Joannem

Josephi

Josephum Stanislaum et Mariannam Vir
ginem innuptam Krajewskie Ignatium
et Simonem Zołtowskie maatus est ex
Eo quia Jud. GG Brudniccy Bronowscy Kra
jewscy et Zołtowscy nullo habito ad Sortem
Super Bonis Zołtszyno et Sulkowo Baryany sub Jure post
Subsecuta Ob. G Andreae Zołtszynski fata
G Nowicka Viduae Parentis praedictam Sor
tem totaliter occuparunt usuq' et pro
ventus ex haece Sorte indebite partici
parunt Sortem eandem desolarunt Inse
minationes dependiderunt de dando
itaq' Sibi Maag iuxta resonantiam Con
tractus inter se Maag Ab una et altius
dictam G Agnethem de Zołtszynskie
Nowicka Viduam parte Ab Altera In
Zołtszyno die Vigesima Tertia Mensis
Martij Anno currenti intuitu resigna
tionis Sortis ejusdem pro se Sui maag Sub
secutae initi et Confecti dando Calculo
bonificationeq' fundi praetensionum
quam Solemnissime maatur

Petrus Rudowski C T Ploceg

Suscepta maatio ex prnali Comparitione
G Joannis Dłużniewski B C P mne et
ex Speciali Commisso G Stanislaj Rudo
wski contra G Ignatium Niedrowski
ratione per Ipsum recepta a Sui Maag
Principali Squa per eundem Sui maag Prin
cipalem ab eodem G Niedrowski In Nundinis
in Oppido Kaczkę celebratis empta ex ratio
ne quoq' circumspecti pro eandem Squam passi

defectus

defectus eidem G Niedrowski rursus resti
tuta Quotie Octuagenta Quinq florenorum
et Grossorum Quindecem Pol pro eadem Equa
constitutae et per Ipsum laevatae nulle
exolutionis de Cujus Summae Vindi
catione irrogandisq super Ipso ratio
ne ejusdem defectus caelationis poenis
facta quae dabitur in forma latior

Jan Dłuzniewski mp

Videatur hoc loco Oblata Traditionis in Bonis
Zołtowo Zuki et Zegadły Sortiq G Stanislai Łu
kowski pro parte G Barbarae de Malanowskie
Ob G Joannis Łukowski RCV Officiosae peractae
prout Originale extat in Actis

Actum In Bilsko in terminis
Communibus Terribus Plocen Distri
ctuum Bilscen Simul et ~~Rawicz~~ Plocen
~~sen~~ Sabbatho post Dnicam Roga
tionum proxa Sulicet Die Unde
cima Mensis Maij Anno Domi
ni 1782

Suscepta maatio ex prnali Comparitione
GG Joannis Chybowski et Annae de Smo
lenskie Congum et quidem Contis in Assa Ma
riti Contra G Joannem Smolenski ratio
per Ipsum termini Sui pro Judicijs prae
sen In Bilsko servien ex parte Sui Con
tra Se maam pro dimissione Sortis in
Bonis Smolino Sillae comportatione con
tractus tenutarij ejusdem Cassatione ac bo
nificationis fundi praetensionum insti
tuti die haesterna actum hunc praece
dente contra legem per Mnlem in Absen
tia Sui Maam Mariti exportare procura
tionis

exindeq Se maaq in Juriationis et mœtæ legis transgressionis de Impingendaq Mili litationem præmissam exportantis per Altius dictum G. Smolenski Statutione irrogandisq super Ipso pœnis facta quæ dabitur in forma latior

Jan Chybowski rt.
Anna Chybowska rt.

Suscepta Maatio ex pili Comparitione Mesi Joannis Leszczynski suo et Mesæ Josephæ Obrębska Conti suæ nne In et Contra Mesum Thomam Obrębski et Annam Dłużniewska Invicem Conjuges Suj maam absenq Contis Charissimos Parentem et Novercam ratione per Ipsos et quia Solummet Gsum Obrębski maritum Avenæ Coretor Duor et quartæ Partis Coreti antiquæ mensuræ Vissaq tum Siliginis vernalis Unius Quartæ Partis Coreti nec non vestis dictæ Kamiselka accomodator non restitutionis suis maam Proprie fructiferæ nullis de Damnis occidere Filio suo Demandationis, Pro Eaeq occisa et exhalata Nolle bonificationis, Præterea Pro Laberibus tam per Subditos quam Boves Ipsi Præstitis maam nullam Bonificationem Præstitionis, Insuper per solammet Gsam Obrębska suj maam ac absenq Contis Læsionis Diffamationis verbis asperis ac Corrosivis affectionis, rixar et Contentionum Sæpe sæpius excitationis ac aliar Injuriar et Præ tum millij Quartæ Partis Coreti

Sensionum

et Pretensionum ff facta quae si opus fuerit
Dabitur In forma Latiori ff. seorsivo
Regestro Specificanda
Jan Leszczynski R.T.

Ad Judm Acta q. praesez Terna Plocz m.
Bilsko praeliter venientes GG Adamus et
Paulus fratres inter se Germani Tricen
sy contra GG Sortium Bnum Olszewo Borzymy Stecki Hae
redes Contra GG Albertum et Joannem
Olszewskie Michaelem Zakrzewski Va
lentinum Borzuchowski Franciscum
Stryjewski Urbanum Kotakowski Sta
nislaum Olszewski Matheum Joannem
Franciscum Jacobum et Ignatium
itidem Olszewskie Paulum Andream
Antonium itidem Olszewskie Albertum
Ludovicum et Martinum Zakrzewskie
Andream Dominicum Bernardum Nico
laum et Albertum Olszewskie Bnum Stycle
et Botzki Haeredes et Possessores maati
sunt ex eo Quia licet si sui maar et
suorum Maantium Antecessores ab Antiquis
simis temporibus sortes suas haereditarias
in praedictis Bonis Olszewo Borzymy sit et
agros ad hasce sortes spectarz pacifice sine
ulla unquam quaestione facta possidere
rint attamen Jdem Bnum Stycle Haeredes
et Possessores nunc primum nullo in fun
damento juris quosdam agros quaestionare et usurpare
curant Ternoq. suo contra se Maag ad
Judicia Terna Zawskrzecz ratione repro
ductionis ad quosdam agros ac si Ingranitibus
Bnum Stycle sit Jeanim vexatione instituto
aggravare et in litis expensas inducere co
hantur quare Maantes de decernenda hac

in Acto

in Actoratu Ipsorum incompetenti actione irrogandisq. super Ipsis ratione indebite processu aggravationis poenis quam solennissime manifestantur

Adam Trzinski mp.
Paweł Trzinski rt.

GG Adamus et Paulus Fratres interse Germani Trzinscy Sani pnaliter RR generalem Plenipotentiam In Personas GG Adami Miłodrowski Petri Rudowski Sigismundi Skwarski Pauli Zołtowski Mathiae Mazowiecki Mathiae Krzywkowski ejusdem Mnis Lipowski Chrisostomi Zieleński Laurentij Sokolnicki Joannis Niedrowski Hiacinthi Przedpełski Valentini Strzeszewski Ignatij Łebkowski Valentini Bonkowski Fabiani Grzybowski Pauli Chmielewski Francisci Kozicki Jacobi Kruszewski Quorum Mathiae Zakrzewski Francisci Śniechowski ad Causas suas Judicianas pnaliter Omnes et singulas in quovis Judicio vel Officio Rgni majoris minorisve subsetij cum quibuscunq. Personis et Occasione quarumvis Intervenientiarum tam ex Actoratu quam et reatu vertentes et agitandas idq. ad triennium integrum his suis pnalibus Rquitionibus praemissa firmantibus

Adam Trzinski mp.
Paweł Trzinski rt.

Suscepta Maatio ex pili Comparitione Mosi Antonij Cywinski Idque adhaerendo Mandati suae Coram Actis Crem Ciechanoviensi Die vigesima Secunda mensis aprilis anno praesenti Contra Moses Casimirum Ludovicum et Felicem Biethowskie suo et Illustris

adm. Rndi

adm Rndi Fabiani Sebastiani bini Nmi Praepositi
Ecclesiae Malwinensis Patrui atq Gnae Margarethae
Gnosi Antonij Kruszewski Helenae Gnosi Josephi
Dzierzanowski Contum Magdalenae Agnethis et
Marianae Virginum Innupt. Soror Suar Germanar
Cywinskich nne factae suo ~~[illegible]~~ et Eorum
Illustris adm Rndi Patrui et Gnae Soror nomine
Contra Roletanos Successores olim Gnosi Josephi Bietko
wski ~~[illegible]~~ Suprascriptor Gnae Bietkenskich Fra
tris Germanis ac alios olim Gnosi Valentini Biet
kenski Successores Jdq De vindicatione Sum
mae Mille Tynae Ex Bonis Smardzewo Provenien
olim Gnosam Magdalenam Jaroszewska olim Gnosi
Mathiae Cywinski Contem sui vero Maaq Avian
Concernen una Cum Provisione Provenien
facta quae si Opus fuerit Dabitur in
ferma Latius. Antoni Cywinski
Ctt.

Gnosus Joannes Zochowski suo et Gnosor Casimiri
atq Adalberti Zochowskich Fratrum ~~[illegible]~~
Suor Germanor natu minor pro quibus Pacem
Cavet et se Inscribit Nomine Sanus plbs
Rit Quia Ipse Gnosor Adamum Mitodrowski
Petrum Rudenski Nicodemum et Sigismundum
Skwarskie Paulum Zołtowski Hyacinthum Przed
petski Laurentium Sokolnicki Mathaeum Krzywko
wski

Krzywkowski Eiusdem nominis Lisowski Josephum
Lossowski Eiusdem nominis Lempicki et
Josefowicz Valentinum Strzeszewski Vincentium
Kostowski Stephanum Woźnicki Chrisostomum
Zielinski Carolum Zurowski Joannem Niedro
wski Franciscum Smiechowski Bonaventuram
Ciołkowski Antonium Gostkowski In suos
et Fratrum suorum veros et Legitimos Plenipotentes
Eligit Constituit Inscribit ac solenniter ordinat
Dans et Concedens Eisdem Plenipotentibus suis Ple
nariam facultatem et omnimodam absolutamque
Potestatem Causas suas et Fratrum Judiciarias
qualiter omnes et Singulas in omni Judicio
vel Officio Regni majoris Minorisve Subselli
Cum Quibuscunque Personis et occasione Quaesivi
Intervenientiae tam ex actoratu quam reatu
vestem et agitandas Tuendi Defendendi
Promovendi Processus Instituendi Instituta ad
finalem Juris gradum Deducendi De
creta Suscipiendi a Contrarijs motionem
Interponendi Comparitiones Inscribendi caeteraque
munia veros et Legitimos Plenipotentes Concernentes
debito Legis Tractatu ac ordine peragendi
et Exequendi Promittens se et alterum Fratres
Inscribens Idem Regnum Id omne quidquid
per Praedictos Plenipotentes actum gestum Consti
tutumve fuerit pro ratho grato firmo

ac valido

ac valido Susceptum et in nihilo Contradictum
fere quam quidem Plenitiam ad Triennium
Integrum Duraturam robur suum ac valorem
habituram vult ac praesens Declarat pro
sua Rne promissa firmare

Jan Zochowski RT

Videatur Hoc loco oblata traditionis in Bonis
Ruderoko pro re Dni Petri Harski officiose per
Gnum Josephum Lossowski Burgrabium Crem Plocen
expedit manuq Equidem Subscript Prout Originale
Extat Introductis.

Suscepta Maiori ex pli Comparitione Infideli
Jachim Abrahamowicz Taberne in Bonis Brzechowo
sit arendatoris Inst Contra Infidelem Jacobum
dictum Smuklerz Judaeum Drobinen, ratione
per Ips tempore non pridem Praeterito
sui Maam in Oppido Drobin se se repe
ribili nullius mali Speram nulla ex ratione
Infestationis, Epiphij vi ac violenter
Interceptionis Equidem ad requisitiones nolle
restitutionis Praeterea Suj Maam Laesionis
Irrealium Objectionis variam molestiam
ac Injuriam omni Inquisitionum genere Probamus

Peractionis

Peractionis ~~[illegible]~~ facta quae si Opus
fuerit Dabitur Latior ad acta. Atque
In Continenti pltor Comparens Mlis Rni Gnalis
Providus Antonius Gorecki de Brzechowo
authus et Juratus Palam Rnit Quia Ipse
Habitis secum Mlibus Thoma Dobrosielski
et Stephano Rudzienski In majus Testimo
nium Sibi assumptis ex requisitione
Officiosa Infidelis Jachim Abrahanowicz
fuit Die vigesima Septima mensis aprilis
anno pren in Oppido Drobin Ilice q Conde
scendendo Epiphrium Requirens per Infidelem
Jacobum Smuklerz Intercepto apud Eumne Infi
delem Jacobum arestavit officiosoq arestio
Innodavit ac de detentione usq ad Decisio
nem Causae monuit de Quo pren Jae Mlis fecit
relationem.

Jachim Abrahamowicz rt.

Do Sądu ~~[illegible]~~ y xiąg
ninieyszych Ziemskich Płockich w Bielsku osobiście Przyszedł
szy Wielmożny Kajetan Mlicki Czernik Woiewodz
twa Płockiego Ocalaiąc y Przestrzegaiąc Całości
Fortuny swoiey Że ninieysze Przed Temi Xię
gami w Pilności swoiey Zanosi Zaskarżenie

na przeciwko Urodzonemu Josefowi Turkowskiemu
w Ten niżey wyrażony Sposob: y oto: Iż
Tenże Urodzony Józef Turkowski maiąc Daną
Dyspozycyą od Wielmożnego Józefa Skarbka
Kiełczewskiego Starosty Kocharlickiego do
iak nayzupełnieyszego ułożenia Inwentarza
Dobr Woli Gałązowski y części na Zaraszewie
będącey Tegoż Wielmożnego Starosty Dziedzi
cznych a Prawem Zastawnym Wielmożnemu
ninieyszemu Zalącemu się Puszczonych Tamże
przy oddaniu Possessyi z wołania Gromady
y wyexaminowania w Ich Powinnościach
y Dostatecznie Poznania możności Każdego
z Osobna Poddanego Ile w Czasie ninieyszym
obięcia Possessyi Wielmożnego Zalącego, y tak
Są Zniszczeni Iż nietylko Inwentarz ze
wszystkim Podupadły Zasiewy utracone
ale nawet Iż Ciż Poddani Żyć niemaią
z Czego / w Czym Wielmożny Zalący się Szkodo
wać / musi w Procencie Swym od Summy
mu należącym / w tym wszystkim miał
Dyspozycyą Tenże Pomieniony Urodzony
Turkowski Tak Ludzi Pozapomagać Pań
szczyzną podług wydostarczenia y Wymiaru
Gruntów Każdego Poddanego w Tabelli
wypisać

w Tabelli wypisać Czego wszystkiego nietylko
wypełnić Zaniedbał ale nawet Co być na
leżało wyrażonego w Tabelli Podług Brzmie
nia Kontraktu Zastawnego tak Jżby Ten
Kontrakt do Inwentarza a Inwentarz
do Kontraktu Stosował się, a w nim
z Ostrzeżeniem Specifice każdey rzeczy
Jako to względem Arendy Karczemney
ktora Podana jest w Tysiącu Złotych
z Ostrzeżeniem iednakże Jż gdyby tegoż
Tysiąca niewybrał Wielmożny Zastawnik
obowiązał się Wielmożny Dziedzic Powrocić,
Ta do tych Czas ~~[illegible]~~ nieznaiąc z Czyiey
Permowencyi niejest ustanowioną a być
miała od Dnia Piętnastego Roku
ninieyszego wraz z Possessyą oddana, a ta
jest bez wszelkiey excepcyi w Tabelli
umieszczona a zas odtrącenie Złotych
Sto Szezdziesiąt Cztery na Zapłatę Czeladzi
Grętowey w Cale jest Opuszczone, a szcze
gulnie przez Samo niechcenie tegoż Urodzo
nego Turkowskiego, nadto Umieszczał w Ta
belli Maiątek Poddanych z ktorego niejest
obowiązanym dawać Kalkulacyą Wielmożny
Zastawnik Wielmożnemu Dziedzicowi; na
reszcie powciągał w Tabellę Panszczyzny

Jako to Dzieci Surowe y Inne a czy ma co jest to Opuścił

Takowych Ludzi ktorzy nierobili y robić nie
będą Przeznieśmoznesc swoię Inwentarz Grunto
wy Jakoto Konie y krowy nie są oddane
Takowe Jak być Powinny Sposobne do In
trały Podług Ostrzeżenia w Kontrakcie
Dlaczego Wielmożny ninieyszy Żalący się
Jżby w dalszym Czasie przez Takową Opie
szałość Urodzonego Turkowskiego w Pro
cencie Swym nieszkodował, y Jakowym
nie podpadał Zapytaniom Że w Ostrze
żeniu Czyniąc Zaskarżenie manifestuie
się Salwę ninieyszego Zażalenia Pole
pszenia ~~tak~~ we wszystkim Ostrzegaiąc
y Zostawuiąc. Kgie Mlicki CWP

Do Sądu y Xiąg ninieyszych Ziemskich Pło
ckich w Bilsku Osobiście Przyszedłszy Wiel
możny Kajetan Mlicki Cześnik Województwa
Płockiego Swoim y Wielmożnych Wiktoryi
y Rozalij z niegdy Wielmożney Wiktoryi Kiel
czewskiey Starościanki Koharlickiey Spłodzo
nych Corek Małoletnich Imieniem to ninieysze
przed Temiż Xięgami ocalaiąc y Przestrze
gaiąc Całości Substancyi tak Oyczystey

Jako

Jako y Macierzystey tudziesz y Prawem Sukcessyi
Spadkuiącey w Pilności swey y Małoletnich Imie
niem Czyniących Zanosi Zaskarżenie na prze
ciwko Urodzonemu Josefowi Turkowskiemu
w Ten niżey wyrażony Sposob y oto: Wiel
możny Josef Skarbek Kiełczewski Starosta
Kocharlicki a niniejszych Czyniących Dziad
będąc ręką Boską Dotknięty już przez
rok Cały w Znaczney Zesłaiący Słabości
przez Naruszenie Paraliżu w ktorym to
Czasie upatrzywszy Sukcessorowie od Trzeciego
Brata Idący Zapozwali tak o uchylenie
Tranzakcyi wszystkich z Wielmożnym Floryą
nem Kiełczewskim Bratem swym rodzo
nym zdziałanych Jako y o Rozdział Całey
Substancyi z kilku Braci do rozdziałow
Przychodzącey w ktorych Zapozwach niemogąc
Sam przez tak wielką Słabość Dopilnować
a Syna maiąc w Małoletności Dysponował
Tegoż Urodzonego Turkowskiego Jiby Imieniem
Jego Dopilnował w Sądzie Ziemskim
Lubelskim a nic nieczynił na uszkodzenie
swego Pryncypała w Czym gdy Zyskali

Sukcessorowie

Sukcessorowie w Tymże Sądzie Pomyślność
a uciążliwość dla Wielmożnego Starosty Nie
tylko niewydał Terminow uciążliwość Tegoż
Sądu do Trybunału ale nawet gdy żądał
Wielmożny Starosta Iżby były wydane Prosząc
Samegoż Wielmożnego Niniejszego Zalącego się
Iżby Jechał do Lublina tam kazał po
wydawać tak Sądowi Jako y Stronom Wraz
Posłaszy y Woźnego. Lecz gdy Przez Zabrane
Papiery Urodzonego Turkowskiego a nawet
niepozwolenie Widzenia tychże Papierow
na Żądanie Wielmożnego Zalącego się niemogły
być Dostatecznie wydane Ile w takowey
Sprawie Wielkiey Wagi maiącey bez Papierow
Czego nieuskutecznił Tenże Urodzony Turkowski
ale nawet już blisko przed przypadaiącym
Terminem kondescensyi Dogadzaiąc Swym
Interessom wyiechał na Ukrainę Przeto
w Takowey Czynności y Innych Urodzonego
Turkowskiego gdyby mieli Szkodować
Sukcessorowie a Nayistotniey bydź mianey
Działowey Kondescensyi a dla Jakowegoś
Interessu Urodzonego Turkowskiego w Żądaniu
swym Uskutkowaney, Ile bez Przytomności

Wielmożnego

Wielmożnego Starosty y w Cale niechcącego Miec
tey Kondescensyi a nadto w tak ciężkiey sła
bości Zostaiącego Tudzież y Syna Małoletniego
Końcem tylko dopełnienia Swey Chęci Urodzo
nego Turkowskiego wcześnie oświadczaiąc się
Takowe Czynności y Całą osnowę Sądu Zjazdo
wego Jako z nikim udziałane bez Przyto
mności Osob bydź Powinnych wszędzie w ka
żdym Sądzie z kim będzie należało o Uchy
lenie y Skassowanie Prawnie dochodzić.

Kaz. Mlicki CWP.

Mcus Cajetanus Mlicki Pincerna Pltus Plocen
Sanus plter exens Rrit Quia Ipse Mcum Joannem
Glenski Tribunicae Plocen in Suum verum
Ltmum ac Specialem Plenipotentem Eligit
Constituit Inscribit ac Solenniter ordinat Dans
et Concedens Eisdem Plenipotenti suo Plenariam
facultatem et omnimodam absolutamque Pote
statem Summam per Illustrem Mcum Ludo
vicum Fundament Karsnicki Castellanum
Vielunen ordinis Sancti Stanislai Equitem
Recognoscen Debitam ab Eodem Illustri Mco
Karsnicki Levandi de Levata quietandi
Caeteraque munia verum Ltmum ac Specialem
Plenten

Plenipotentem Concernen. Debito Legis Tractu
ac ordine peragendi et exequendi Promittens
se et Inscribens Jdem Mcus Recognoscens Jdem
Omne quid quid per Praedictum Plenipoten
tem actum gestum Constitutumve fuerit
Pro ratho grato firmo ac valido Susce
pturum et in nihilo Contradicturum fore
Jdq Sub Damnis Tribus pro Quibus Cit. In
Foro Competen. Respondebit Peremptorie
hac Sua Pli Rne Promissa firmam.

Kaj. Mlicki Cap.

Videatur Hoc Loco Copia Mandatis ex parte Mci Casimiri
Rakitnicki Succamerarij Sacrae Regiae Mattis
Contra Mcum albertum Pininski Dapifer Cremenecen
et Capitaneum Crem Luccorien ratione Bi Stawiszcze In Pltu
Kijoviae cum attinen situat nullo jure Possessionis ac aliar Circum
stantiar facta ~~[illegible]~~ tandem ob
~~[illegible]~~ et errorem non finitum et non extat
~~In Productis~~ Ideo non extradatur

Atq Adamus Trawinski praeliter veniens solen
niter in et Contra Magistratum Civitatis
Plocen atq Officium epis Consulare Mactu
est in eo quia licet post Constitutionem
Anni 1764 de Lapideis et Arejs in Civi
tatibus Sito Suum habentibus Sancitam
Ob M Joannes Kuczborski Vexilifer
Volchiniae nne M Mathiae Kuczbor
ski Filij Suc ex nne Filij Suc ex nomi
ne Lukoviano procedentis Successoris cum
Suis Juribus et praetensionibus ad Aream

nunc

nunc occupatam Danielowska in Communi Civitatis Plo
cz in Oppositu Ecclesiæ Parochialis Plocz Joan
ante expirium anni Magestratus Plo
cz se presentaverat Intromissionem Offi
dosam in Anno 1765to ad eandem decolatur
Lapideam acquisivit de pretensione Civi
tatis ejusq; sive ac Intromari volverat
respectu vero suarum pretensionum pro
causate desolationis ejusq; Lapideæ Civi
tatis Plocz eo q; In Anno se contestaverat
suisq; Manuo post editam edictalem per Ma
gistratum Civitatis Plocie citationem citra pro
mulgationem Decreti hic Plocie die 12 Men
sis Martij Anno nuper elapso prolati cum
Juribus suis ad eandem Arcam coram Judicialem
sulan comparuerat et circa Jus suum hæredi
de Opponuerat Attamen Officium Consulare
Civitatis ejusq; non attentis juribus suis Mag
ad eandem Arcam prædictatis suum Magy appe
tentia et Jure hæreditario abjudicare pre
sumpsit non nisi q; quandam Salvam ejusq;
desertæ Lapideæ a Magestratu requirendo
sibi Magy reservant suisq; tam pro hæredi
tarium ad suum Magy pro transactionem decer
tum super eandem descriptam Lapideam quæ citum
quam Summam in eadem Lapideæ citatis pro tribus
hæreditatis ejusq; Lapideæ expositas indebite instru
gere prefatus Magistratus Curavit Quare Magy Summissendo pe
ribus suis ad eandem Lapideam habitis ac Summis in eadem
Lapidea per Dñ M Jacobum Lukowski originaliter exhi
batis ac quæsitis per M vero Mathiam Kowalskie post eum
M Lukowski naturalem Successorem sibi Magy una cum pre
hæreditario superexpensis in tegritati prosequendo Secundate de
diligentia in premissis ac de mandatis tentia pro allegati decre
consulares Negatiter prolati iterum et sæpius quam solen
nissime ad hæredo maationem intempore facta manife
statur meliorationis ejusq; Mansionis ingressu minimo
non derogando Adam Krzywicki mpt

Hoc Judicium actum Plocz Feria Tertia Plocen vi
delicet Die Prima Mensis Jacobus Stephanski Judex Civi
actum ~~[illegible]~~ Die Prima de Judicibendia
Decembris Condito Feria Quarta post Dominicam Cantate
videlicet Die Prima Mensis Maij anno presenti Inter

de

Inter se Mag.ᵐ ab una et Relictam ac Successores olim Gneri Nicolaj Rudenski In Bonis Slepkowo Gravaminose Summaq cum Praejudicio ac Injuria Mag.ᵐ Per ~~[illegible]~~ Officium Camerariale Terrae Plocen. Prolat. nullo modo ex rationibus suo Loco edisserere Subsistere Valentis Mag.ᵗᵘʳ Jakob Slepkowski mpp

---

Suscepta maritio expmali Comparitione G. Francisci Sniechowski contra G. Laurentium Mieszkowski ratione per Ipsum circa initum Secum manifestante respectu dimissionis Sortis Bonum Tolszyno contractum arendatorium licet restantum modo nonnullar. praeciose per se taxatar. pro Tenuta eadem Sibi Mag. tributionis paratae vero pecuniae nonnisi trium Florenorum Pol. Sibi Mag. exolutionis Attamen nunquam pro Solutione ejusdem Summae Quadringentorum Flor. Pol. nunquam per se mag. ab Ipso Levatae ~~[illegible]~~ termino suo ad Judicium Terrae Plocen. instituto indebite aggravationis de cassatione itaq exarati contractus arendatorij Quietationem de Summa praetacta Quadringentorum Flor. Pol. in se complectentis promptitudineq Summae quae et quanta pro praemissis rebus adequato praetio taxandis Sibi Mag. tributis G. Mieszkowski concernent exolutione decernendisq Super Ipso poenis facta quae dabitur in forma latior quietationem in hocce contractu de ac si exoluta Sibi Mag. Summa Quadringentorum Flor. Pol. exarare praesumptionis

~~[illegible]~~

Franciszek Sniechowski mpp

Suscepta Protestatio ex pti Comparitione
Gnosi Joannis Niedrowski Burgrabij Cen. Ploc.
suo et Gnosi Joannis
Kocięcki Suscepfontis Trans Ploc. nne Jnet Contra
Gnos Adamum Mieczniowski et Stephanum
Karwowski ratione per Ips Tempore nuper Pre
terito in Oppido Racięz Tempore Nundinar
Prvang et absen In Hospitio Sese reperibilium
nullius mali Speran Invadendo Hospitium
Jtiaq Prvang et absen Infestationis Laesionis
Diffamationis rixar excitationis Praang Protu
sionis per Gnum vero Solummet Mieczni
kowski Framea Gi Kocięcki Prvang absen
Convulnerare attentationis minationum variar
propallationis Praeterea per utrosq militum
In Oppido Eae Consistentiam habem In
oppressionem tam sui Prvang quam absen
subordinationis violentiar In Hospitio Prvang
peractionis ac aliar Injuriar Omni Jngni
sitionum genere Probanae facta quae si
Opus fuerit Dabitur in forma
Latior Jan Niedroski [illegible]

Actum Insepre in Terminis Communibus Terribus Plocen. Vigore legis In diem hodiernam incidentibus Fra 3tia post Dnicam Exaudi proxa Scilicet die Decima Quarta Mensis Maij Anno Dni 1782do

Suscepta Maatio ex pnali comparitione G. Antonij Dziewanowski nomine et ex Speciali Commisso Illris M. Szymonis Dzierbicki Palatini Lanciciensis Ordinum Albae Aquilae et S. Stanislaj Equitis contra MM. Josephum Calasantium Capitaneidam Sieleciensem ~~Bonum Chraponia cum Attinen~~ et Josephum Succamerarium Parnaviensem Kampenhauzeny idq de melioratione Decreti Judicij Terris Plocen. In Sieprc injunctae ad Bona Chraponia condescensionis inter eosd. MM. Kampenhauzeny a bona et Illrom M. Dzierbicki Palatinum Lanciciensem ex alio parte ab Altera uti In Causa in Judicijs Commissionis Thesauri Regni Varsaviae celebratis incepta praeventa et ibidem vertenti foroq exinde ejusd. Judicij Commissionis Thesauri Regni non vero Judicij Terris Plocen. Subiacenti lati et ideo Causae ejusd. ad hocce Judm Commissionis Regni exhis et Alijs Rationibus futuro in termino explanandis Subsequenda remissione rationeq Illris M. Dzierbicki Palatini Lanciciensis Sui Maa Principalis non attenta praeventione In Judicio Commissionis Thesauri Regni hujus Causae ad Judm Terris Plocen. evocationis et Infrustraneas litis et pensas inductionis Super MM. Kampenhauzeny irroganda poenalitate facta quae dabitur in forma latior

Antoni Dziewanowski V.t.

Mcus Michael Kuczborski Dapifer Raciązienę
Sonus plber Rist Zuia Ipse Mcus ac Moses
Martinum Gorszewski Petrum Brzeski Joannem
Białobrzeski Ludovicum Roguski ~~Martinum~~ Constantinum Mi
lewski Petrum Buczynski Theodorum Kuczberski
albertum et Simonem Czarnecki Martinum Chrza
nowski Michaelem Węgrzecki Blasium Franciscum
et Joannem Grabowskie Valentinum et Joannem
Rzędkowskie Jacobum Zorawski Stanislaum Ba
czynski Xaverium Rudski Michaelem Zurowski
Balthasarum Rzewnicki Julianum Wilamowski
Blasium Gratowski Josephum et Ignatium Lempickie
Ignatium Lebkowski Michaelem Kamienski Gre
gorium Przezdziecki Thomam Paschalski Petrum
Gawłowski Franciscum et Josephum Kozickie Josephum
et Franciscum Modzelewskie Adamum Łęczynski
Episcopi Nominis Miłodrowski Petrum Rudowski
Nicodemum et Sigismundum Skwarskie Mathiam
Mazowiecki Paulum Zatłowski Talianum Grzybo
wski Joannem Niedrowski Josephum et Paulum
Majewskie Joannem Kijewski ~~Michaelem Stanislaum~~
albertum Brochocki Laurentium Sokolnicki
Hyacinthum Przedpełski Chrisostomum Lichnicki
Gregorium Woznicki Paulum et Valentinum Chmie
lewskie Josephum Pepłowskie Joannem Szczepkowski

Mathieus

Matheum et Simonem Krzywkowski Bartholo
meum Małowieski Quorum Nominum Cieklenski
Ligonski In suos veros Ltmos Gnosos vero Theodorum
Kuczberski Filium suum et Adamum Mito
drowski atq Mathiam Mazowiecki Speciales
Plenipotentes Eligit Constituit Inscribit ac Solen
niter ordinat Dans et Concedens Eisq Plenipo
tentibus suis ~~Plenipotentibus~~ Plenariam fa
cultatem et Omnimodam absolutamq Pote
statem Causas suas Judiciarias qualiter omnes
et Singulas In omni Judicio vel Officio Rmi
Majoris Minorisve Subsellij Cum Quibuscunq
Personis et Occasione Quarum Intervenientiarum
tam ex actoratu quam reatu vertenq et
agitamq Quendi Defendendi Promovendi
Processus Instituendi Instituit ad finalem
Juris gradum Deducendi Decreta Suscipiendi
a Contrarijs motionem Interponendi
Comparitiones Inscribendi Solis veromet Gnosi
Kuczberski Mitodrowski et Mazowiecki
Summas quarum se Recognoscen Respicienq
ac Decretis Quibuscunq adjudicat et adjudicamq Levandi
de Levat nrae Rntis Quietandi Rigores De
cretorum extendendi Condemnationes obtinendi
Executiones Urgendi Condemnationibus In Judicio

quovis

quorum Locum arcendi Poenas Judiciarias In
Constitutionem Loci Standi adjudicandi et
adjudicandi Percipiendi de Percepta aequi
etandi Aeterag munia veros Ltmos ac Spe
ciales Plenipotentes Concernen Debito Legis
Tractu ac ordine Peragendi et Exequendi Pro
mittens se et Inscribens Idem Recognoscens
Id omne quid quid per Praedictos Plenipo
tentes ~~Concernen Debito Legis Tractu ac~~
~~ordine peragendi et Exequendi Promit~~ Actum
gestum Constitutum ve fuerit Pro ratho
grato firmo ac valido Susceptum et in nihilo
Contradictum fore Quam quidem Plenipotentiam
ad Triennium Integrum Duraturam roburg
suum ac valorem habituram vult ac presen
Declarat presen sua Rne promissa firmam.

Michael Kuczborski S.P.R.W.Phrg

Ad Judicium actaq Praesen Trria Plocen in
Siepre Pltes veniens Mus Michael Kuczborski
Dapifer Raciqzien suo et Mui Theodori Kucz
borski Thesaurarie Zakroczimen nomine Inet
Contra Illustrem adm Rndum Josephum Przedpełski
Decanum Siepricen ac Causar venerabilis Collegij

Mansionarior

Mansionarios Siepicens Procuratorem atque Totum
Eumq Collegium Mansionarios Maiestatis est
Idq In Eo. Quia Licetsi notum habuerint
quod ~~[illegible]~~ de Summa Trium Millium
Florenorum Polonicalium actis Crem Plocen Feria ~~Secunda~~
~~[illegible]~~ Quinta ante Trm
Nativitatis Sancti Joannis Baptistae Anno Mille
simo ~~Septingentesimo~~ Sexcentesimo Decimo
Septimo per olim Mum Mathiam Kuczber
ski Notarium Trrem Lauskrzen in rem Collegij
Eorumq Mansionarios Siepicens Inscripta,
Quietatio Coram Eisq actis Crem Plocen In
rem praelibati olim Mui Mathiae Kuczberski
per Venerabiles Joannem a Biezuń et
Mathiam Kowalkowski Mansionarios Siepicens
suo ac Totius Collegij recognita extiterit
Tamen Jisq non attenta Quietatione Authenticae
Subsecuti Trm suo Pro Judicijs poenae Vexa
tione uti In acquietatio Negotii aggravant
In Litis expensas Inducunt Quare Maiestas
de Indebita tam sui quam quo supra nunc
maiestas vexa Irrogamusq super Ipso exinde
Succubitae poenis Item atq Item quam solennissime
maiestas. Se Maiestas ac absens

Michał Kuczborski S. R. Ad. Plocen.

Suscepta Mandatum ex parte Comparitione Mci
Michaelis Kuczberski Dapiferi Raciąziensis
Inst Contra Jrum Antonium Nieteras ratione
per Ipsum formato Sibi quodam Contra se
Mandatum Octoratum ad Judicium Terre Dobrinensis
Districtus Rypinensis ubi Mandatum Nulla Possess
sione gaudet / non nisi in Bonis Chromakowo
cum attinentijs in Pltu Plocensi / extra
Forum evocationis, et Decreti / Irrogat
super se Mandatum Penalitatis in Eiusdem Judicijs
Terrestribus Dobrinensibus in Rypin favorabilis Pro
parte sui Proferri Procurationis, exinde Metae
Legis transgressionis Penarum Legibus Rni De
scriptarum In se Tractionis de quibus Itaque Irro
gamus facta quae si Opus fuerit Dabitur
Pro forma Latior

Michael Kuczborski S. K. M. Ja

Judicium Terre Plocensis in Siepie ad Oblationem

Videatur / Hac Loco / Oblata / Actus Limitat Condni
in Bonis / Praeradz / Magna Peract / Manuq Mci
Judicij / Terris Plocensis / Subscripta Praest Extat In Pro
Ductis

Ad Judicium Actaque praesens Terrae Plocensis In
Siepie praeliter veniens Ipsa Eva de Zylenickie
Ex G. Nicolai Rudowski R. C. Vidua Suo et G. Mari
anna

Marianna Zglenicka Virginis Innuptae
Sororis Suae Germanae contra GG Catharinam
Zglenicka et Gasparium Brudnicki contem Sea
utrosq Conges Salomaeam et Carmiram Bro
nowski et Salomaeam Zglenicka Conges pro
Ignatium et Simonem Zoltowskie manifesta
ti sunt ex eo quia quoniam Sors "in Domis Zglenice Minor sita" Od G Anto
ni Zglenicki Suae Mag et Absq Sororis Patrui
Sterilibus fatis Cessi plurimis onerata oneribus
apparet, quae Onera Sors eadem nullo modo Susti
nere valet haecq Sors a Sortibus Od GG Ale
xandri Suae Maag et Absq Parentis "Josephi" et Va
lentini "Zglenickich" Od G Antonij Zglenicki Fratrum
Germanorum non exdivisa esse liquet Jus vero
GG Brudnicey Bronowscy Conges et Zoltowscy
exportato sibi in praetensione ad Od G Anto
nium Zglenicki habita Secum Maag et
Absq Sorore Decreti Solutionis Summae
post contraventionem eiusdem Decreto non solum
Sortem dicti Od G Antonij Zglenicki verum
et Suae Maag et Absq Sororis robore traditio
nis Officiose peractae in possessionem Sui ap
prehenderunt post subsecutam vero ejusdem Tra
ditionis irritationem Decreto Condrali In fundo
Bonum eorundem Zglenice Minor per Officium
Cameraniale Terre Plocq mente Decreti Iu
dicij Terri Plocq prolato pro eadem irritatione
traditionis punibiles extiterunt Sorsq tradita
versus eisdem GG Brudnickim Bronowskim
et Zoltowskim Jure Jdem Decretum est di
missa quamobrem Maans Suo et Absq Sorori
a Substantia Od G Antonij Zglenicki Patrui
Sui Sterilis attenta concurrentia Creditorum
praeaggravationeq plurimis ejusdem Sortis one
ribus recedendo nonnisi autem Arca Jura Sua
ad hancce Sortem habita Sese Sistendo de

meliora

melioratione Judicij Terris Plocez et Condescen
sionalis Decretorum Cassationeq processu ex
eiusd Obtenti et traditionis subsequendaq Sortis Sui mag
et Absq Sororis a Sorte Pto G Antonij Zylenicki
exdivisione quam solemnissime maatur
Eva Kudowska r.t.

Suscepta Maatio ex pnali Comparitione G
Stanislai Zylenicki contra GG Gasparum
Brudnicki et Catharinam Zylenicka Casmi
rum Bronowski et Salomeam itidem Zyle
nicka Conjuges Ignatium et Simonem Zoltowskie
ratione per Ipsos exportato cum GG Eva de
Zylenickie Pto G Nicolai Kudowski R C Vi
dua et Marianna Zylenicka Virgine in
nupta solutionis Cujusdam Summae De
creto post Contraventionem ejusd Decreto Conda
cto Officiali pro peragenda traditione Agrorum
Sui mag haereditarior sub hanc traditio
nem indebite porrectionis et hosce Agrorum
negoc praemissae traditionis adhucusq
illegaliter possessionis ususq et proventus
ex aeqd agris Sui mag propriis indebitae
participationis exindeq Sui mag inju
ritionis ac quorum agrorum indicatio
ne subsequendaq Sortis Suae haeredit ab
Sortibus indivisis ex divisione irrogandisq
ratione Sortis Sui mag injuste involu
tionis super Ipsis poenis facta quaeda
bitur in forma latior suo et G Ignatij
Zylenicki Fratris Sui mae Stanislaw Zylenicki r.t.

Ad Judm Cutaq praesens Terra Plocez in suis pro pnaliter veni
entes G Albertus Kotarski et Rosalia de Chlebowskie
primi Pto G Bonaventurae Wawrowski Secundi ad prae
sens nuptus inviscem Conjuges et quidem Consors in Assa
manti

Mariti Sui Suis et GG Petri Lucae et Ursulae
Prinzynorum et Prinzynae respective quoq
Filiorum et Filiae minorennium Wa
wrowskich in primo voto cum Ill G Bona
ventura Wawrowski progenitorum contra
G Bartholomaeum Chlebowski G Kotarska
Contis Fratrem Germanus maati sunt
ex eo quia dum Ill G Chlebowski ab Ill
G Wawrowski Suae Maag primitus Marito
Summas notabiles mutuo contraxerit et
pro solutione earundem propter GG Wawrowskie
Minorennes G Kotarska Filios et Filias prae
fatum G Chlebowski requisiverit is idem G
Chlebowski retrudendo hanimce Summa
rum praetensam solutionem quondam
Cessionem a Suae Maag Contis Parente
Matre super quandam Summam in cum
provisionis a Summa Dotali Se maag
consortem concernen sibi Maag conti tri
butam cessionem indebite est lucratus
quare maag de vindicatione Summarum
ab Ill G Bonaventura Wawrowski per
hunc G Chlebowski contractarum Cassa
tioneq praeinsertae Cessionis iterum atq
iterum manifestantur

Wojciech Kotarski
Rosalia Kotarska

Videatur hoc loco Oblata Decreti Conde
sensorialis In fundo Bnum Przeradz Ma
gna Tra 8ta post Fta Solennia Paschae
Anno praesenti inter JM Andream in Zamoi
Zamoyski Ordinatum et Alios Abuna et
G Josephum Dembski ac Alios parte ab Al
tera per Judicii Terre Plocen Judicatus lati
Manuq ejusdem M Judicis propria subscripti
prout Originale ejusdem Decreti extat In Actis

Ad Judicium actaq Praesen Tria Plocen in Scepre
plter veniens Generosus Ignatius Oposki Inst Contra Mcum
Theophilum Zottowski Venatorem Raciziensem
Maatus est Idq ex Eo: Quia Maam Licet si Tria
Instrumenta Ferrea Habatatis apud Infidelem Simul Tebor
me In Bonis Lesnyskoziney ut arendatorem Prae
sentibus Permultis Hominibus ~~Emerit~~ adequato
pretio Emerit Dumq Eaes Instrumenta Domum
suam advexerit Ejeq Mcus Zottowski Post sumptam
notitiam de advectione Eorumq Instrumentorum
ac de Ablatione furto ~~In~~ Per malevolum
quemvis Hominem Instrumentorum septem Subditis
Mochovien Eaes Instrumenta ~~Pro proprijs~~ Quasi
Subditis suis ablata à se Maam requirentis
~~Maam autem ad requisitionem Praedicti Mci~~
~~Zottowski~~ nontantum Eaes Instrumenta apud
praefat Infidelem Simul Empta extradere
voluerit verum etiam de Emptione apud Eumq
Judeum notitiam fecerit, Tamen Jdq Mcus Zot
towski non attenta Eaes extraditione ac De
notatione pro extraditione Septem Instrumentorum
apud se Maam non repetibilium nec tot sion nisi
Trium Emptorum Trium suo Pro Judicijs Praesen aggra
vat In Litis expensas Induxit Quare Maam
de Indebita sui vexa Item atq Item quam

quam solemnissime maatur. Offerendo se
Quovis tempore ad requisitionem Mci Zołtowski
premissa Instrumenta ferea in Nro Tria
~~[illegible]~~. Previa persolutione Quottae Florenorum
quatuor et Grossorum Quindecim Pol. per sen. Persolut. resti
tutum Ignacy Oparski R.T.

Judicium Terre Plocensis in Scepre ad Oblationem
Gnosi Jacobi Lisicki Maaonem Infrascriptam ex actis
Crem Caesareis Regijs Premisliensis authen. Emanat.
In tenore Sequen. Actum in Castro Caesareo Regio
Premisliensi Feria Tertia post Dnicam Laetare
Quadlem proxima Die videlicet Duodecima
mensis martij anno Domini millesimo Septin
gentesimo Octuagesimo Secundo ad Officium
Praesens Caesareo Regium Castrense Premisliensis
actaq. Officij Eiusdem veniens plter. Gnosus Li
gismundus Lisicki olim Gnosi Joannis Lisicki et
Justinae de Lukowskie Sortium in Bonis Luko
szyno Wielka in Terra Plocensi Consisten. Exi
stens haeredissae Comitis Conjugum Filius
olim Quoq. Gnosae Brigittae de Lesickie
olim Gnosi Francisci Lesicki et Cujus in Mnis
Brzyska Primo Lukowska Secunda vol.
Lisicka In hocce Subalterno vol. Procre
atae Filiae Sororinus et Substantiae Cujus in
tam post Praedictos Parentes, quam post Re

censitam

recenzitam Brigittam Lisicha sui Querulam
amittam Sterilitet Decessam Devolutae
Naturalis et Legitimus erga alios Consue
cessores Successorum, obviando Cujus Indemitati
Ejusdem Substantiae In et Contra Generosum
antonium Mielodrowski sui Querulantis Levir
Coram actis praesen Queritur et Manifestatur
Ideo: Quia Licet si suus Maam in Anno
praeterito millesimo Septingentesimo Octua
gesimo Primo Coram actis Leopoliensibus
Plenipotentiam Specialem in Personam
Supradicti Generosi antonij Mielodrowski
Cum Data Potestate Defendendi Granities
praedictae Sortium, non vero vindicandi Succes
sivas Substantias Devolutas ac ex Proven
tibus praedictae Sortium, Pacificare Debita
Paterna recognoverit, attamen Cum modo
suas Querulans Informatus quod Dictus
Generosus Mielodrowski respectu Successivae
Substantiae se Querulantem Concernen Vi
Ejusdem Plenipotentiae ad haec nunquam Datae
Lites moverit, extunc ne per ejusmodi Pro
cessum Institutum alicuj Involutioni Eamque sui
Querulantis Substantiam exponat, ac Prae
tensionum ex Eo ad se Querulantem Habeat
a Praedicta Plenipotentia Eiae Querulato

Data

data recedendo ac Eamque pro nulla De
clarando Cum Salva vindicatione Proventus
ex Sortibus Predictis ab Annis Decem
Percepti non tam juxta Compactum Initium
In Pacificationem Omnes Suj Maiorum Paternos
et Maternos sed pro suo usu et necessitate
Conversi ac aliarum Injuriarum suo Tractu Ex
primendo hanc fecit Diligentiam et Pre
custoditionem Correxit Kulczycki manu Pro
pria Locus Sigilli Castri Illius In Illico
Impressi Lectum cum actis per Popiel
manu propria Post Cujus quidem in acta Pro
Ingrossationem originale seu Extractum Ipse
offerens praevia Judicij suj Quietatione
Denuo ad se recepit

Jakob Lisicki R.T.

Gnesi ~~Franci~~ Mathias Brudnicki olim
Francisci Filius Sortium in Bonis Brudnicess
sit et Jacobus Hieres tum Alexander Krajewski olim
Petri Filius ex olim Gsa Helena Brudnicka
progenitus Sani pltes Quaerunt Quia Ipse
Gsum Hyacinthum Przedpełski Burgrabium
Cren Plocen in suum verum Ltmum ac
Specialem Plenipotentem Eligunt Constituunt
Inscribunt ac Solenniter ordinant Dantes
Ipsi Pltu Plocen Districtu vero Sieprcen Consistent
et Conceden

et Concedentes Eidem Plenipotenti suo
Plenariam facultatem et omnimodam absolu
tamque Potestatem Causam Cum Mcis ~~Ignatio~~
Stephano ~~et Josepho~~ Szczytnickiae Bonor Siedlimino Hae
~~redib~~ Intuitu vindicationis Successionis post
olim Illustrem adm Rndum Josephum Bru
dnicki olim Mathiae Filium ~~Bo~~ Praepositum
Siedlemiensem Recognoscen Fratremet
avunculum Patruelem In se Recognoscen tam
in Parato Peculio auro argento Inventarijs
omniq Suppellectili Domestica Devolut
uli de Jure venerit Promovendi Processum
Instituendi Institut ad finalem Juris Gra
dum Deducendi Decreta Suscipiendi
a Contrarijs motiones Interponendi Com
paritiones Inscribendi Juramenta attentandi
Maiores nne Rutium Perficiendi Complanationes
ac Transactiones Intuitu vindicationis Eiusdem
Successionis Pro opportunitate Negotij In
eundi Compromissa Inscribendi Rigores De
cretor extendendi Condemnationes obtinendi
relationes ad Cassamen Servien ~~ap~~ ac
Transactiones quasvis nne Rutium appro
bandi Summas Levandi Inventaria
ac Totam Suppellectilem Domesticam
a quo interierit recipiendi de Levat ac
ff ac alijs Quibusvis Personis

recepit

ac recepit Quietandi seu potius Eamq
Successionem Jn toto vindicandi Condemna
tionibus obtinemq obiciendi poenas Judiciarias
percipiendi de Percept Quietandi alios Ple
nipotentes Jn Locum Suj Substituendi
Substitutos revocandi Caeteraq munia verum
Ltmum ac Specialem Plenipotentem Concernen
Debito Legis Tractu ac ordine peragendi
et exequendi Promittentes se et Jnscribenq
Jicq Recognoscen Jd omne quid quid Per
praedictum Plenum Jnstitu vindicationis
Promissae ~~Summa~~ Successionis actum Gestum
Constitutive fuerit Pro ratho grato firmo
ac valido Suscepturos et Jn nihilo
Contradicturos fore Jdque sub
Damnis Terrestribus Pro Quibus
Cit Jn Foro Competen respondebunt
peremptorie his suis Pblibus Reco
gnitionibus Praemissa firman.

Maciej Brudnicki R.T.

Alexander Krajewski R.T.

Suscepta Maatio ex pnali comparitione G. Agne
this de Malanowskie primi Ord. G. Josephi Kozie
rowski Secundi ex post voti Ord. G. Mathaei Szat
kowski RC Viduae contra G. Mathaeum Mala
nowski Fratrem suum germanum ratione
per Ipsum Summae Duorum Millium Sex
centorum Sexaginta novem Florenorum Grossorum
novem et Medij Grossi Pol. Decreto Condrali
In fundo Bnum Grodkowo Zawisze Fra 3tia
post Dominicam Reminiscere Quadlem scilicet
die decima Tertia Mensis Martij Anno
elapso 1781 inter se Maag et Abios ab una
et praedictum G. Malanowski parte ab
altera prolato coramq. Actis Crenz Ploc.
Fra 5ta pridie Festi S. Margarethae Vir
ginis et Martiris die videlicet Decima Se
cunda Mensis Junij Anno eod. Oblatu
ato sibi Maag ab Ipso adjudicatae non
solutionis exindeq. eidem Decreto contraven
tionis de cujus Summae cum pro
visione vindicatione irrogandisq. super
Ipso poenis facta quae dabitur in forma
latio rc. cum poena luita
Agnieszka Szatkowska rt.

Suscepta Maatio ex pnli Comparitione Grosse Bogu
mile de Malewskie Gneri Francisci Stobicki Legici
mariti Contis Jdq. in assistentia Gsi Michaelis
Mitobędzki Camerarij Trris Plocen. Fratris
Amittalis In et Contra Gnum Joannem Szczepkowski Ploc.
ratione per Ipsum Summae Nonaginta Duor. Floren.
Polenq. pro Materia Serica dicta Greditur Cubi
tor. Tredecim modo Licitato a se Maag. accepta
Provenien. Debitae Brevisq. Solvi Declaratae

nolle

nolle Persolutionis de Cujus Itaq Summae
vindicatione facta quae si Opus fuerit Da-
bitur in forma Latior. B z Malewskich Tłubicka
Michał Miłobędzki K Z Płocki Jako Assistent oppria

Gnosa Bogumila de Malewskie Gnesi Francisci Tłubicki
Lesici Mariti Censors Idq in Assistentia Gnesi
Michaelis Miłobędzki Camerarij Trris Plocen Fratris
Amittalis Plber Circa Ipsam adstan Pana plber
Quit Quia Ipsa Generalem Plenipotentiam In
Personas Generosos Fabiani et Andreae Grzybowskich
Ignatij Miłobędzki Martini et Michaelis Kosinskich
Stanislaj Sękowski Francisci et Ludovici Kosickich
Antonij Valentini et Pauli Chmielewskich Joannis
Stryjewski Ignatij Kocięcki Vladislaj Moszczynski
ad Causas Suas Judiciarias gnaliter omnes
et Singulas In omni Judicio vel Officio Rni
Majoris minorisve Subsellij Cum Quibuscunq
Personis et Occasione Quarvis Intervenientiar
tam ex actoratu quam reatu vertent et agitanda
Idq ad Triennium Integrum Duraturam
roburq suum ac valorem Habituram Vult
ac praesens Declarat praesens Sua Rne praemissa
firmam. B z Malewskich Tłubicka
Michał Miłobędzki K Z Płocki qua Assistent oppria

Ad Judm Cutaq praeses Terra Plocen Ill Mdiegne
liter veniens G Bernardus Kłosiński prae
sentavit

+

tavit Judicio suo Vehiculum Terro Reductum in pretensione ad G Bartholomeum Wilewski habita acceptum quemquidem presentatum petiit per Judm suum esse taxandum cujus Affectationi Judm presens annuendo adhibito sibi Curri fabro id benegnaro videlicet Stone Sto Cannino Grzywaczewski premissum Currum Centum Octo Florenorum Pol taxavit post quam subsecutam premissi currus taxationem Jdm presentans hunc currum denuo adse recepit.

Bernard Kłosinski rt.

Judicium Terre Plocen Insiepriapud M Theresiam de Kozłowskie M Joannis Podowski Thesaurarij Racięsię Contem cum eodem Marito Separatam Vulnera et quidem in facie Partis Dextre Parvum lividinosum in manu vero Dextra post Cubitum magnum lividinosum Item in Altera manu Sinistra Similiter post Cubitum magnum lividinosum item in eadem manu non longe a primo vulnere Similiter longum lividinosum vidit et debite conspexit pro quibus vulneribus sibi illatis eadem M Podowska M Joannem Podowski Thesaurarium Racięsię Laesivum Sui maritum inculpavit inculpatq presens cum protestatione ex pnali ampantione ejusdem M Theresiae de Kozłowskie primi Ord G Cannin Koskowski Secundi ad presens voti M Joannis Podowski Thesaurarij Racięsię consortis et cum eodem Marito Suo in Separatione existentes in Casa G Jacobi Lisiecki contra eundem M Podowski laesivum Maritum Suum ratione per Ipsum Domus Sui Protestantis Superinvasionis Superinvadendo nulla habita in Casa G Jacobi Lisiecki

adse

ad Se Maay ratione laesionis diffamationis
honoris intaminati denigrationis oppressio
nis Concussionis concussionum in Obductione
Specificatarum inflictionis humi protrusio
nis arepto q manibus Suae protestay Gutture
Strangulare conationis multarumq violen
tiarum et Oppressionum Inquisitionibus
probandarum peractionis exindeq Pe
nas in Se tractionis quae facta dabitur
In forma latior

Teresa Podowska r.t.
Jakub Lisicki assistent r.t.

~~Ad aspectu Ma~~ Ad Judm actaq praesen
Terria Plocen Insiepre praeliter veniens
G Jacobus Lisicki Suo et GG Ignatij Tra
tris Patruelis et Agnethis Filiastrae mino
rennis Lisickich Contra G Antonium Mi
łodrowski maatus est ex eo quia licet
si Sortis In Bonis Zabiki Sit G Sigismun
dus Lisicki legitimus et Actualis reperitur
haeres is autem G Miłodrowski nonnisi Cum
Sorore praefati G Sigismundi Lisicki matri
mony vota invent exindeq dote ab eod G Si
gismundo Lisicki non vero haereditate con
tentari debet nullamq potestatem In Jd
G Sigismundus Lisicki praefato G Miłodrowski
~~nullam potestatem~~ vindicandae Sortis Suae
in Allegatis Bonis Lisice Sit tribuent quini
mo de nullitate et Invaliditate Pltiae Suae
toties dicto G Miłodrowski factae manifesta
tionem Suam interposuent Attamen Jd
G Miłodrowski nullo infundamendo vexam
nonnisi quaerendo Suo Sortis et episd G Sigismundi
Lisicki nomine pro Judicijs ~~Terribus~~ Plocen im
dicando incompetenter praemissam Sortem Conci
tare, si maay et absey praesumpsit de mogandis Itaq super eod
G Miłodrowski poenis quam solennissime maatur

Jakob Lisicki r.t.

Suscepta Maatio ex pti Comparitione Gnosi Laurentij Mniszkowski In et Contra Gnum Franciscum Sniechowski ratione per Ips In Solam Protellationem Justitiae Remissionis Causae In Judicio Officij Crem Plocen tandem non finitum ob recessum

Suscepta Maatio ex Pti Comparitione Nli Cajetani Brzozowski Nomine ac ex Commisso Mci Benedicti Jezewski Exercituum Rni Generali Bonor Jezewo Cum attinentijs Grzędowo et Sortium In Bonis Młodkowo Haeredis In et Contra Mcos Josephum Kaminski Dapiferum Czerniechovice Bonor Rzytowo Adamum Chamski vice Palatinum Plocen Bonor Schabajewo et Zarzece Michaelem Zaleski Pincernam Novogrodien Br Zalesie haeredes et Possessores ratione per Ips Granitier Bona Ips haeredit a Bonis Suj Maam Mci Principalis haeredit Dislimitan non observationis, quinimo fundor ad Bona Maam Mci Principalis haeredit pertinen ad Bona sua Ademptionis, ac aliar Injuriar et Pretensionum omni Inquisitionum genere Probanda facta quae si Opus fuerit Dabitur in forma Latior.

Kajetan Brzozowski

M Bartholomaeus Zboinski Pincernida Dobrinz
Sanus Pbliter RR Quia Ipse G Petrum Rudo
wski Camerarium Terrem Plocz in suum ve
rum et legitimum ac specialem Pltem eligit
constituit ac solemniter Ordinat dans et con
cedens eidem Plenipotenti suo omnimodam
facultatem Absolutamque potestatem Cau
sas suas Judiciarias generaliter omnes et
singulas in quovis Judicio vel Officio Re
gni Majoris minorisve subselij cum
quibuscunque Personis et Occasione quaeno
vis intervenientiarum tam ex Actora
tu quam et reatu vertentes et agitandi
tuendi defendendi promovendi processus
instituendi Institutos ad finalem Juris
gradum deducendi Decreta suscipiendi a con
trariis motionem interponendi Juxta Ad
tentandi "rigores Decretorum extendendi" executiones urgendi Intromissiones
ad Bona Offerendi summas quasvis et Mar
cas quovis Decreto adjudicatas et adjudi
candas levandi de levatis inne recogno
scendi Quietandi Condemnationibus in quo
vis Judicio majoris minorisve subselij
Super quovis Exparte sui Recognoscendi
Obtentis et Obtinendi Obviendi et Alocostan
di Arcendi Marcas in Constitutionem loci
standi adjudicatas et adjudicandi levandi
de levatis inne Recognoscendi Quietandi alias
Pltentes ad promovendas Causas in locum sui
substituendi caeteraque Munia veros et Ulti
mos Pltentes concernentia debito legis tra
ctu et Ordine peragendi et exequendi promit
tens se idem Rgnoscere quid quid per praedictum
Pltentem suum actum gestum constitutum
ve fuerit pro Rathogratho ac valido suscepturum
ac in nihilo Contradictorium tope praesentis sub Rgnitione praemissa
firmam Ludovicus Bartholomaeus Zboinski

2 3. 222 14. maj.

Videatur Hoc Loco Copia Mandati ex Parte Mci Casimiri Rohitnicki Succamerarij Sacrae Regiae Mattis Contra Mcum Albertum Piniński Dapifer Cremenecensem et Capitaneum Crem Luceoriensem ratione Bri Stanisłae Jn Pltu Kijoviae cum attinentijs Situat nullo Jure Possessionis ac aliar Circumstantiar facta Prout Extat Jn Productis.

Mc Rohitnicki Dr Rae Mtis Succamerarius

Suscepta Mandatio ex prima Comparitione G Stanislai Dzięgelewski Suo et GG Mariannae Josephae et Petronellae Dzięgelewskich Od Laurentij Filiarum Filiastrarum Suarum Germanarum Contra Succores Od G Sophiae Kotarska Od G Alberti Kamienski Contis ratione per eosdem ~~non tantum~~ Occupata portione Sortis Jn Bonis Sulkowo Bony Sitta post Od G Thomam Kotarski in Ipso Jure naturae Cadenti dotis per Suprafatam G Sophiam Kaminska Ex hacce Substantiae levatae nolle restitutionis et proventus ab eadem Summa indebite participationis de cujus Summa dotali juxta resonantiam documentorum perceptae una cum provisione indicatione facta quae dabitur in forma latior

Stanisław Dzięgelewski V.I.

Mcus Ignatius Wenda Camerarius Granitialis Plocen suo et Mcor Michaelis et Xaverij ac Teclae Virginis Innuptae Minorennium fratrum et Sororis Inter se Germanor Karskich olim Mcor Josephi Karski vice Palatini Dolinen et Josephae de Wendy Conjugum filior et Filiae Jn Tutorea sui Mandatum extat Nomine quam primum Trnum pro Judicijs Trribus Lauskrzenen respectu melioratiuis Decreti Judicij Trris Lauskrzenen Die Decima Octava

octava mensis Februarij anno 1788. Prolatae per
Mum Stanislaum Rosciszewski Pocillatorem Ry
pinen Indebite ac injuste in solam aggrava
tionem Processus Conventus extiterit, Illico et ad
statum solennem omnis Juris via Prosequibilem
Inet Contra Eumdem Mum Rosciszewski Pocillatorem Ry
pinen Infert Querimoniam Maaturq in Eo: Quia
licet si Ipse Mus Rosciszewski peroptime sciverit Quod
Summa Suprascriptae Decreto Trni Zauskrzen pre
Successor olim Mae de Wendy Harska adjudicata
originaliter in Bonis Gluzek Cum attinentijs
In Terra Zauskrzen Consistens Ipsius hereditas per
huncce Mum Rosciszewski actis authen Rni ex
pendenda ~~Pro~~ provisione olim Mae Josephae de
Wendy Harska Inscripta et assecurata extiterit
In Eisdem Bonis adhuc usq Haereret quae Bona omni
modae responsioni Successor olim Mae de Wendy
Harska subsunt ex quibus per Successores olim Mae
Harska Suprascripta Summa Praetensa Decreto
rite et Ltme prolato adjudicata esse apparet,
attamen Ipse aufugiendo Solutionem Ejusdem Summae
Decreto Trni Zauskrzen jam post agnitionem feri per
non interpositam motionem acceptato adjudicatae
In solam protellationem Justitiae Trnsuo ad Judm Trre
Zauskrzen Indebite, edito extraforanee Maam Conveniendo Processu
nulliter aggravat in Litis Expensas Injuste Inducit,
Quare Maam Prospiciendo omnimodae Securitati Summae
Evictionalis, attentoq Eo Quod Summa in Bonis Gluzek
Inscriptam ex Eisdem vindicare tenetur de Indebita sui vexa
aggravationisq Processus Ita atq Ita quam solennissime Maatur
Salvis de Jure Salvandis

Ignatius Wenda

R 223 die 14. maj

Suscepta Maiori expresse Comparitione Generosae Ca
tharinae de Lissowskie olim Generi Petri Mala
nowski Relictae Contis viduae suo et Generosi Stanislaj
Joannae Generi Silvestri Sudrawski Contis atq
Mariannae virginis Innuptae Malanowskich
Filij et Filiarum suorum nomine Inet Contra Generosos Ma
riannam de Brochockie Generi Joannis Bledzewski
Contem seu utrosq Conjuges ratione per Ipsos non
Cadenta Commutatione areae Inter olim supra
dictum Generum Malanowski Maiorem Maritum alterum
vero Parentem ab una et olim Generum Stephanum
Bledzewski Generi Generi Joannis Bledzewski Pa
Parte ab altera Subsecutae ac Possessione
plus quam Triginta annorum Pacifice sine
ulla praepeditione Ex Continuata Area Eaque Edificia
sufferre appromissionis minationum variarum
Propallationis Praeterea per Maiorem Laesionis
Diffamationis, ac aliarum Injuriarum Et Praeter
sionum omni Inquisitionum genere Probamus
facta quae Si Opus fuerit Dabitur
in forma Latiori.

Katarzyna Malanowska R.J.

Videatur Hoc Loco Oblata Decretum Compromissorale In Bens Apud Mtowas Inter Mus Resinskie ac alios Prolat per Judicium Compromissoriale Prolat manuscriptum Super arbitrio ad arbitros Subscripts regro Ducem prout Originale In actis extat.

Videatur Hoc Loco Oblata Actus Limitaneis Cendrii In Bens Prevadz magna Inter Dz. Kerstinskie & Dzbski Per judicium Trib Loci Judicatus Prolat manu Dni Judicis Subscripts prout extat In Products.

G. Michaël Milobędzki CJ Ploc. Suc et G. Ignatij Milobędzki Pl Ploc. Fratris sui Germani ac alios Ob G. Catharinæ Malewskiæ Amitte suæ Succes. me Dm Matrem pers. Nicolaum Baginskii tam Cens. se Maans Pro alios Ob G. Catharinæ Malewskiæ Virginis Immuptæ Sterilitet vita functæ Succes. Coram Actis Cens. in Mława Pro 2da post Fm Nativitet S. Joannis Bap: oblata videlicet Die 26ta Mensis Junij Ao 17 . Quod solennitet. Macte. Quia Jd G. Baginski pro mietatem rer. mobilium per Fatum obm G. Catharinam Malewskiam in tractu Vitæ suæ Sudore Vultus sui Parentate Status sui Virginalis comparatas intendens à Successoribus Suis pro jnjmdicanæ Censeri et Velle ac libitu suo illegaliter ac in compatu tationes in sua Mayne fictas et pictas Cum rei veritte Dicendentes et in omni Judicio incendiendibles exaratis et loco Dandæ Cessatis Pl bate D. Catharinæ Malewskiæ Maans Amittæ sibi Maans aut alijs ac Successoribus Notificacoms privata Cruthe et Sepultura Cadaveris totaq Supellectili Suis in Vita sua promissum eidem proventa Libitu suo tam Conte sua in Judicium Maans et Absq Tam pro divertor Succes. Dispone gusto Liviter septem ambor Jps et Liberis Suis Petitas Subtr Cruthe Maans Supraseria Suis Mayne in Solum Subditorum Et pers. provisionem directet Succes. Minime Considerata respectu Vindicanæ pd altius dict. Amittæ Maans et alior Succes. Jure Dmo Concernent. pmittis Maans Offerendo se Cabed non desistentes a primitiva Mayne Cens. Jps interpond Jure pro: denutatis et libita Juris via vindicaturos fore Jd sibi applicari

Michaël Milobędzki CJ Ploc

Videatur hoc loco Copia maationis ex parte ~~Gfpli~~ Cgsi Antoni Brudnicki Contra G. Josephum Sulenski ratione decernendarum poenarum pro circum scriptione et exolutionis deservitae mercedis prout Copia extat in productis

Antoni Brudnicki vt.

Ad Judicium actaq Praesens Trria Plocens ~~[illegible]~~ ~~[illegible]~~ In Sepre Plter veniens Gus Petrus Rudowski Camerarius Trris Plocens Idque de Diligentia expletae Nemine Impugnante et Contradicente et Sulkowo Baryam Infundamento In Sorte Br Zołszyna ~~[illegible]~~ Contractus Resignatorij In Zołszyno Die vigesima Tertia Mensis Martij anno praesenti Inter se Maam ab Una et Gram Agnethen de Zołszynskie olim Gnosi Lucae Nowicki Relictam Centem viduam Parte ab Altera Initi et Confecti Coramq actis Praesenti sub actu hodierno Oblatuati ~~[illegible]~~ Receptae ad Eamq Sortem Intromissionis Pacificae Possessionis Maatur.

Petrus Rudowski Camerarius Terris Plocens

Suscepta maatio ex pli Comparitione Gnosae Catharinae de ~~[illegible]~~ Pęsienskie olim Gnosi Casimiri Kowalewski Relictae Centis Viduae Matris atq Mathaej Kowalewski Filij Inet Contra Mum Antonium Zglenicki Tribunae

Tribunice Sieprcen Joannem Uminski Burgrabium
Crem Plocen Mathiam Starozypinski Joannem Dobreniecki
olim Joannis Filium ratione per Ipsos Summas et
quidem ~~p~~ Mum Zglenicki Triginta aureos Hungaricales
ad Scriptum manuale Tam autem per Dnum Uminski
~~Septingentos~~ Quadraginta Sex aureos Hungaricales et Tyn Decem
ad Scriptum manuale Die vigesima Sexta mensis
aprilis Anno Dni 1774to Datuas tum alterius Trecen
tos Tyne Similiter ad Scriptum manuale Die
Quinta Julij Anno 1770. Datuas Tertie De
nique Decem aureos Hungaricales Itice ad Scri
ptum manuale Die Decima Septima mensis
februarij Anno 1781. Datuas ~~per~~ ab olim
Gnoso Casimiro Kowalewski Maeum Marito et
Parente Contractas ~~Jam~~ Denique per Dnum
Dobreniecki Summae Centum Tyne ad Scriptum
manuale per olim Dnum Joannem Dobreniecki
Quidem ~~Filium~~ Parentem ab olim mentionato Maeum Ma
rito et Parente Contracto nolle Persolutionis
de Quas Itaq Summas una Cum Provisione
vindicatione facta quae si opus fuerit
Dabitur in forma Latior et hucusq non persolutis
Katarzyna Kowalewska R.S.

Marcus Kowalewski m.p.

Actum In Sceprein terminis Communibus Terribus Plocen Fra Sexta post Dnicam Exaudi proxima Scilicet Die Decima Septima Mensis Maij Anno Dni 1782

Suscepta Mactio ex prnali Comparitione G Mariannae Chorzewska primi bt G Ludovici Rzeszotarski Secundi Ad praesens Voti G Jacobi Czarnomski Consors in Assa ejus Sui Mariti Suo et GG Adami Stanislai Evae et Mariannae Rzeszotarskich cum bt G Ludovico Rzeszotarski in primo connubio progenitorum Filiorum et Filiarum Suorum Contra G Albertum Rzeszotarski ratione per Ipsum Summae Centum Tymphor in Addotationem G Mariannae de Rzeszotarskie Chandzenska in et Super bonis Rzeszotary Chwały inscriptae per bt Suae Mag primevum Maritum Levatae et in recompensam eidem G Chandzenska inscriptae per Eundem vero G Albertum Rzeszotarski ab eodem bt primevo Suae mag Marito mutuo Contractae nolle Solutionis de cujus Summae cum provisione indicatione facta quae dabitur in formulatior

Jakob Czarnomski r.s.
Marianna Czarnomska r.s.

Suscepta Mactio ex

Suscepta Mactio ex prli Comparitione Gnesen Catharinae de Pęsienskie olim Gnesn Casimiri

Kowalewski

Kowalewski Relictae Contis Viduae Matris atq Mathiej
Kowalewski Filij Inet Contra Gnesis Martinum
Pęsienski Jacobum Brudnicki nec non Franciscum
de Kowalewskie Primi et Gnesi Osiecki Secundi
ad presens voti Gnesi Alberti Trembienski Contem
ratione per Ipsum Summam et quidem Gnum Pęsienski
Trecentos ~~Tigr~~ Sexaginta Florenorum Polonicorum Jan
autem per Gnum Brudnicki Sexaginta Sex Florenorum
Polonicorum Denique per Gnum Trembienskim Centum
Florenorum Polonicorum ad Compactum verbale ab olim
Gnoso Casimiro Kowalewski Maiorum Marito et
Parente Concredit et Lucusq non Persolutae
nolle Persolutionis de Quarum Itaq Summarum
una Cum Provisione Provenientium Vindicatione
facta quae si Opus fuerit Dabitur in
ferma Latior.

Mateusz Kowalewski

Katarzyna Kowalewska R. T.

Suscepta Maiorum ex pli Comparitione Gnesi Swięto
slaj Kolesynski Inet Contra Gnum Ignatium Opa
ski ratione per Ipsum de Sorte In Bonis Sulkowo
sit Suj Maiorum Hereditatis per Gnum Josephum
Mieszkowski modo Tenutario Possessa Eiusdem
Gnesi Mieszkowski expulsionis Eamq Sortem
in Possessionem ~~[illegible]~~ suam nullo Jure apprehen

sionis

apprehensionis usus et fructus Perceptionis Jam
autem Maanum Usu et Fructu Atq Possessione
Privationis exinde metae Legis Transgressionis
poenarq In se Tractionis ac aliarum Injuriarum et
Pretensionum facta quae si Opus fuerit
Dabitur in forma Latier

Swiętosław Kolczynski R.T.

Suscepta Maatio ex pti Comparitione Generi Josephi
Gadomski nre ac ex Commisso Mri Benedicti Jezowski
Exercituum Rni Generalis In et Contra Mficos Jo
sephum et Robertum Kampenhausen Succamerarios
Parnavien Fratres Inter se Germanos ratione
per Ipsos Documentorum ad Sorbes In Bonis Ra
ciszewo Polik Borowe ac aliis sit et Jacen
per olim Mum Joannem Kampenhausen Succa
merarios Parnavien Ipsorum Parentem Eiusdem Maanum
Principali resignat # Pertinen # Contractusq restituj De
clarat et Polle extraditionis de Quorum Itaq
vindicatione facta quae si Opus fuerit
Dabitur in forma Latier. Josef Gadomski

Videatur hoc Loco Copia Maoris ~~pti Comparitione~~ ex Parte M. Roberti Kam
penhausen antra M. Paulum Sutkowski Dapifer Luko:
iensem ratione Certarum Pretensionum in Eadem Maone expressarum
pro ut Ejusdem Maonis Copia per Eundem M Kampenhausen
perrecta Extat in Producta. Robert Kampenhausen

Suscepta Protestatio ex poli Comparitione Gnosi
Thomae Koziorowski sua et Gnae Agnethis de Lubo
uskie Contis atq Helenae Zglenicka Sororis abute
rinae suae nno Inct Contra Gnam Theressiam
de Orlowskie olim Gni Andreae Zglenicki Relictam
Contem viduam Ratione per Ipsi Suj Prvand
ac absen Contis et Sororis nonnullum ubique
Locor ac Coram varijs Personis verum etiam
hic In Oppido Siepie ~~[illegible]~~
Lesionis Diffamationis minationum variar Pro
pallationis Praeterea Irrealium nunquam De
ducibilium objectionis ac aliar Injuriar et Pre
tensionum omni Inquisitionum genere Probarne fa
cta quae Si Opus fuerit Dabitur Latior
ad Acta.

Tomasz Koziorowski R.T.

G Petrus Kudowski Camerarius Terrestris
Plocen contra G Jacobum Uminski mea
tus est idq ex eo Quia licet Si Suus Ma
ans Contractum respectu Resignationis
Tertium Bonum Smoszewo in Ptu Plocen
et Districtu praesen cum eod G Umin
ski in Smoszewo die Tertia Mensis De
cembris Anno elapso 1781 inivent et
in Omnibus punctis et Clausulis eod

Contra

Contractui satisfacere voluerit Verum
quoniam Idem G Jacobus Uminski cir
ca initum hunce Contractum seu verius cir
ca constitutionem pro quaesita praemissa
rum Sortium In Bonis eidem Smoszewo
sibi haereditate praetij in eodem Contractu
exarati amplas circumferentias praeinser
tarum Sortium verbis demonstrando nota
biles inseminationes quotannis importa
ri posse prata pro possibilitate plurimo
rum ex ejusdem foeni currum collectionis ido
nea extasse agros haereditati sive possessio
ni dicime subiecta in parva Quantitate
in Corpore granitierum horumce Bnum
Smoszewo reperiri fide Bona Allegabat
Inseminationes vernales de integro tempesti
ve et in bene cultis agris puro q' Grano impor
tare se se offerebat ac aedificium de nova ra
dice extruere se se appromisserat haece autem
Bona non in tanta circumferentia prout Alle
gabat quinimo Sortes eaedem sibi Maiorum per eiusdem
resignatae sat exiguae condictato praetio in Con
tractu specificato non correspondentes ex
revisione post initum idem Contractum per
se Maiorum facta reperiuntur exindeq' impos
sibilitas in Allegata Quantitate importandorum
in hasce Sortes inseminationum evidenter palpatur
aedificium quoq' extrui oblatum non extructum

et Inse

et Inseminationes ~~ver~~ non juxta Politam Eco
nomicae praxim importatae palpantur Onera
vero in Contractu per eundem G. Jacobum Umin
ski Jurisdatorem plurima caelata et ex fundo
harumce Sortium omnino repetenda adinve
niuntur quo maximum haereditas harumce
Sortium per G. Jacobum Uminski quaesita nec dum
transactionibus sufficienter solidata com
periuntur sine quarum transactionum Con
quisitione nulla tenus securum haere
ditas per se maq ab eodem G. Uminski aqui
renda habere valuisset fundamentum
Quamobrem Maans non prius praemis
sarum Sortium in Bonis Smoszewo sibi
haereditatem acquirere et praelibato Con
tractu resignatario satisfacere posse se
declarat quousque G. Jacobus Uminski
et transactiones suas haereditatis to
ties dictarum Sortium super Bonis Smo
szewo manez sibi servez sufficienter ~~non~~
a Jurisdatore suo non acquisiverit et
praemissas transactiones non solidaverit
et in omni Offerentiae suae satisfacerit
inseminationes de integro non importaverit
liquidatioq cum Creditoribus Onerum Sortes
casu Afficientium non subsequetur de
diligentia itaq in praemissis evitandisq poenis
per se maq succumbendis quinimo pro elusio
ne sui maaq super eodem G. Jacobo Uminski
irroganda poenalite quam solemnissime maatur
Piotr Kudowski Komornik Ziez Płocki

Actum In Plonsko in terminis Communibus Terrestribus Plocensibus districtuum Plonsecz Simul et Raczsecz Sicz Aria cum continuatione Anteriorum Causarum Vigore legis indiem hodiernam incidentibus Feria Quarta post Festa Solemnia Sacri Pentecosten proxima Scilicet die Vigesima Secunda Mensis Maij Anno Domini 1782do

Coram MM Antonio in Ciołkowo Woznicki Subjudice locum M Joannis Gumowski Judicis Terris Plocez Absez locum tenente Josepho in Zydowo Rokitnicki Tribuno Raczsecz in locum episcopi M Judicis Absez electo Subdelegato Notario locum M Subjudicis Terris Plocez mente legis possidente Josepho Ciołkowski Notario Terribus Plocez

---

Famati Andreas Piotrowski Proconsul et Antonius Budzenski Consul Oppidi Plonsk In et Contra Generosum Bartholomaeum Falęcki Camerarium Terrestrem Ciechanoviensem ~~[illegible]~~ tum Honestum Joannem Miller Maati sunt Idq In Eo: Quia Licet si Peroptime notum Jisce fuerit Quod Contubernio Subcessit Super Transgressoribus ex Eoce Contubernio Procedens Summ Hsen potius Cechmagistro

ma

Summa ac Plenaria Potestas Poenas Irrogandi
est Praecauta, tamen In Causa quadam Intuitu Pellis
Cujusque exorta Praefato Honesto Miller Satis
factionem minime ad se Maam regulam
Praevijs Subsequenae ~~Subsequen~~ Judicijs Pera
gere Maam Declararunt. Jis vero Honestus
Miller recognita Quietatione In rem Sutor
Oppidi Plonsko. se Maam Trnd suo Pro Com
missione Thesauri Rmi Hatij aggravant In Causam
Cum Sutoribus Involvunt In Litis Expensas
Inducunt Quare Maantes Succurrendo Cujuis
suae Indemitati ~~[illegible]~~ De Indelitatibus vexa
Irroganae super Ipso ratione sive Maam Evo
cationis Poenis Item atq Item quam solennissi
me ~~[illegible]~~ Maantur. Salvis de Jure Salvandis.

Andrzej Piotrowski RT.
Antoni Budzienzkim P

Suscepta maatio ex pnali Comparitione G Cili
ani Kocziki Suo et G Feliciani Kocziki contra
GG Jacobum Kocziki et Conegundi de Kulesze
miscem Conjugis ~~Parentes~~ Adalbertum Ignatium
Martinum itidem Kocziki ratione per Ipsos
citationis pro Judicijs praesens Servien contra
se maam et Absen editae Tra Ulta post Festa
pro relevatione Decreti Condralis

Sollemnia

Solemnia Sacri Pentecosten die Videlicet hodier
na intempestive non ad mentem legis per Mtem
exportare curationis exinde quae Sui maag et Absq
aggravationis et poenas in se tractionis de Sta
tutione itaq Mtis praemissam Actionem inten
pestive exportantis ~~Stato~~ injungenda ac decer
nenda Super Ipsis ratione praemissorum poena
litate facta quae dabitur Informalatior

Kilian Kocziki rt.

Suscepta Mautio ex prnali Comparitione G Ada
mi Miecznikowski Suo et G Juliannae Tanska
contis Suae et post Sterilia Fata Ob G sae Jose
phatae Tanska G Stephani Karwowski con
sortis Successtricis Substantiae post eandem
derelictae integralis naturalis contra G Fran
ciscum Zaborowski ratione per Ipsum non
exoluta Sibi maag et Absq Conti Summa
Ducentorum Tymphoz originaliter per G Pau
lum Kocziki ~~in rem~~ Ob G Jacobo Tanski Scriptoria
nuali assecurata ac post Decreto adjudicata
extraditione Super Sorte Bnum Zgliczyno Wite
in virtute praemissi Decreti post contraventio
nem eidem Subsecutam Officiose in Summa
exarata peracta expulsionis et usus et fructus
ex hac ce Sorte indebite participationis exindeq
Sui maag et Absq Contis injuriationis de Subse
quenda itaq in traditam Sortem Sui maag
et Absq Contis reinductione dando Calculo
et irroganda poenalitate adhaerendo Maag co
intuitu facti interposita quae dabitur infor
ma latior

A. Miecznikowski

Suscepta Mactio expnali Campantione G Fran
cisci Gosicki Suo et Catharinae Gosicka Virgi
nis Innuptae contra GG Brigittam primi Ob G
Simonis Gosicki Secundi expost Ob G Antonij
Wilamowski relictam Contem Viduam Matrem
Elisabethem Gosicka Filiam G Josephi Kybi
cki Contem Sui mag et Absen Sororis Matrem
et Sororem Seu utrosq GG Kybickie Conges
idq de Nullitate intercisae Nuptialis in Ogo
nowo die Vigesima Octava Mensis Janua
rij inter Sui mag et Absentis Sororis Matrem
ab una et eundem G Kibicki parte ab Altera
initae et Confectae qua Intercisa Summa Mil
le Tymphon in imi dotis per praedictam Ma
trem G Kybicka cum Summo praejudicio Sui
Mag et Absen Sororis ultra proportionem Sub
stantiae Paternae et Maternae est Assigna
ta facta quae dabitur in forma latior.

Franciszek Gosicki v.t.

M R G Providus Petrus Oraczewski de Zołszyno Authus
et Juratus palam ognit quia Ipse habitis secum
NN Joanne Xięzopolski et Valentino Dobrzeniecki
gratia evidentioris testimonij Sibi adhibitis ex Officio
sa requisitione G Francisci Sniechowski Fuit in
Bonis Zołszyno die Decima Quarta Mensis May An
no currenti et ibidem Condescendendo apud G Petrum
Rudowski C T Plocen provisionem G Rochum Rojewski
a Summa eosdem Successorum cum Ipso ex Ob G Magda
lena Sniechowska progenitorum concernen ex ratio
nibus futuro in termino termini exarandas prae
venit Arestavit et de detentione usq ad decisionem
Instituendae Causae monuit de quo praesentem Jd
Mnlis fecit relationem

Suscepta Maatio ex prnali comparitione G. Thomae Lesnieuski contra G. Laurentium Mankowski ratione per Ipsum maatione sive protestatione sua contra semaag coram Actis praesenz Jos Kaczqz Fra Secunda post Dnicam Sexagesimae proxima scilicet Quarta Mensis Februarij Anno currenti facta improbabilibus et nunquam deductis obiectis repleta Summam circumscriptionem honoris sui maag in se praeseferenti circumscriptionis et terno suo pro Judicijs praesenz vexatione instituto aggravationis exinde metae legis transgressionis et poenar in se tractionis de quibus super Ipso irrogandis decernendaq praemissae circumscriptive maationis eliminatione facta quae dabetur in formulatior

Tomasz Lesnieuski r.t.

Gnosi Paulus Miączynski suo et Gnosor Francisci et Petri Miączynskich Fratrum suor Germanor Natu minor minor Necdum ex divisor ~~Ac~~ Pro Quibus Pacem Cavet et se Inscribit nomine atq Antonius Kowięcki Pani pltor Quaerunt Quia Ipsi Generalem Plenipotentiam In Personas Gnor Adami Miłodrowski Guidae nnis Łęczynski Petri Rudowski Sigismundi Skwarski Melchioris Miączynski Pauli Zołtowski Valentini Strzeszewski Mathiae Starzewski Mathiej Krzywkowski Guidae nnis Lipowski Josephi Łopowski Chrisostomi Zielinski Josephi Pepłowski Caroli et Stanislaj Turowskich Laurentij Bronisski Guidae nnis Sokolnicki Hyacinthi Przedpełski Mathiae Mazowiecki Pauli et Valen

tini

et Valentini Chmielewskich andreae Chalinski ad
Causas suas ~~Judiciarias gnal~~ et alterius quod nomine
Recognoscit ~~Gnosus Mięczynski~~ Judiciarias gnalibus
omnes et singulas In omni Judicio vel officio Rni
Majoris Minorisve Subsellij Cum Quibuscunque
Personis et occasione Quarvis Intervenientiar tam
ex actoratu quam reatu vertend et agitandae Idq
ad triennium Integrum Duraturam roburq suum
ac valorem habituram valitae Pen Declarand hic sub Litibus
Rnd Commissa firmam

Paweł Mięczynski R.S.
Antoni Kociecki

Gnosus Franciscus Kociecki suo et Gnosor Eve de Grębeze
wskie Centis suae tum Ignatij Victoriae et Marianne Vir
ginum Immutatae Przeciszewskich Gnosi Casimiri Prze
ciszewski Filij et Filiae ex olim Gnosa Theodora Grębezewska
Procreator Sororini et Sororinar suor nne Inter Centra
Gnosas Theophilam Gnosi Joseph Gawłowski Barbaram
Gnosi Stanislaj Zdzieborski Catharinam seu alterius
nominis Gnosi Joannis Damięcki Centes Garnowskie
olim Gnosor Adami Garnowski et Ludovicae Gromczewska
Invicem Congum Filias ~~[illegible]~~ tum Ear
Suprascriptos Maritos Maatus est Idq ex Eo: Quia
Licet si Jiae Maati Notum habuerint Quod olim
Gnosus Josephus Grębezewski alterius Maam Centis Parens
et olim Laurentij Filiam

Gnosor

Gnosen vero ~~Prot~~ Przeciszewskich avus In vim Pretij
Sortium Bonor Zagajewo in Terra Ciechanovien Dis
stricta vero Sochocinen Consisten Modo hereditt
per olim mentionat Gnosum Josephum Grzbeczewski
acquirere Summam Centum Decem Tym Pol et ~~[illegible]~~
memorato olim Gnoso Adamo Parnowski Ipsor
Parenti et avo exolvent Summaq Eadem ad hucusq
Persoluta ~~[illegible]~~ nec Transactio ~~[illegible]~~
~~[illegible]~~ super Predictas Sortes Zagajewo In
Personam olim Predicti Gnosi Josephi Grzbeczewski
recognita extiterit Tamen Jiae Summam predictam
Centum Decem Tym exolvere ad Requisitiones Tam
Jsi Maam quam alteri non Curant Quare Maam
de Vindicatione Premissae Summae una Cum
Provisione Proveniens Iter atq Iter quam So
lennissime Maatur.

Franciszek Kocięcki Dr.

Gnosus Franciscus Kocięcki suo et Gnosor Valentini Kocięcki
Fratris atq Mathiae Et Petri olim Ludovici Filior Filia
stror Suor Kocięckich nomine Inst Centra Gnosum Tho
mam Karwowski ~~[illegible]~~ Maatus est Jdq ex Eo: Quia
Licet Summam Quadringentor Quinquaginta florenor
Polonor Pro Dote olim Gnam Magdalenam Kocięcka
Jsi Maam Sororem Germanam de Bonis Paternis et
Maternis Concernen Spectanc ~~[illegible]~~ Levaverit
Ipsius vero Centen

Tamen ~~[illegible]~~ De Eadem Summa nec Se Maam ac
alterum Quietaverit neq Eamq Inscripserit. Quare
Maam Succurrendo Cujus sue Ac alterum Inde
mitatione per Taciturnitatem Quamq Patiatur
Facturam de Praemissis Iter atq Iter Maatur.

Franciszek Kowęcki R.T.

Suscepta Maatio ex pili Comparitione Gnosi Antonij
Kossobudzki Suo et Successor olim Mci Michaelis
Kossobudzki Thesaurarius Plocen Sterilitor De
hac Luce decessi Suj Maam Patrij nomine In
et Contra Mcos Theodorum Venatorem Zakro
cimenq et Ludovicum Pincernicum Gostinen Fratres
Germanos Molirskie ac alios In Processum Cum
Eisdem Mcis Molirskie Intrantes Idq adhaerendo
Maeni Coram Actis Cren Plocen Feria Quarta In Cra
stino Festi Sanctor Trium Regum scilicet Die
Septima Mensis Januarij Anno 1778vo per
olim Suprascripto Mcum Michaelem Kossobudzki
Conq Eosdem Mcos Molirskie factae Idque De Vin
dicatione Injuriae Per Eosdem Mcos ~~Kossobudzki~~
Molirskie Circa Occupationem Bonor Kossobudz
olim Supradicto Mfico Michaelis Kosso
budzki Thesaurarius Plocen Peractae Et

necdum

2 Wz 26 utrzony Zen Sextern 232

4

Et Necdum Per Eosne Mficos Mohrskie Pacificatae ~~Pacificat~~ facta quae si Opus fuerit Da bitur Latior ad Acta. Antoni Kossobudzki mp

Mcus Josephus Ubysz Praefectus Exercituum Rni In vim Mni modae Diligentiae Maatus est In hunc modum Licet quidem In Decreto Tribunali Rni Petricoviensi Die vigesima Tertia Mensis octobris millesimo Septingentesimo octo agesimo Primo Anno Inter se Maam ab una, Et Mcum Carolum Sokolnicki ac alios Parte ab altera Emanato Summa mille Quingentorum Florenorum Polonicorum In Refusionem Litis expensarum Circa vindicationem Psi Valentini de Bonis Kozolino Subditi per Mcum Sokolnicki erogatarum Indigitata esse Comperitur. Cum vero Decretis antelatioribus ac Processu Dto Inter se Maam et Mcum Sokolnicki vigenti Pro Ejus modi expensis non nisi quata Centum Quinquaginta florenorum Polonicalium pro re Ejusdem Mci Caroli Sokolnicki adjudicata et Per Utrasque Partes nulli Quaestioni Porrecta Lucide Patet Exindeque Eadem adnotatio Summae Praemissae Mille Quingentorum Florenorum Polonicalium potius fallo ac Errori Scribentis ex ferti Consequentique Supposito adscribi videtur. Illico Suus Maans ne per Ejusmodi Summae Praemissae

mille

mille Quingentos florenos Loco Centum Quinquaginta florenos Polon. tum vadij Capitanealijs Triplicis In ante Decretis Pro Simplici Liquidati Indigitationem erronee Subsecuti Injuriari Dignoscatur. de Praemissis Item atq Item Maatur.

Josephus Ubysz mpp

Maa Josephus Ubysz Exercituum Rni Praefectus In et Contra Gnum Mathiam Starczewski Burgrabium Crem Plocen Maatus est Idq ex Eo: Quia Licet si Jus Gnosus Starczewski ut In Causa Inter se Maam et Gnum Valentinum Drozdowski Parte ab altera In Judicio Praesens vertens Comparitionem a se Maam Inscripserit In Eaeq Causa Personalitatem Maam requirens Dilationem Pro Majori a se Maam Protunc In Judicijs Tribunali Rni Petricoviensis Causas majoris Importantiae alter attentante Post Inscriptam Comparitionem reperiat, a se Maam requisitus extiterit, attamen Loco repositionis Ejusq Dilationis ab Inscripta Comparitione recessit, Condemnationem super se Maam obtinere Permisit. Quare Maans De Cassatione Condemnationis In Judicio Praesens In anno Elapso 1781. hic in Plonsko ex Parte Gnosi Valentini Drozdowski super se Maam talimodo obtentae nullo modo ex rationibus Suprascriptis ac

alijs

ac alijs suo Loco edisserenc Subsistere valentis
Item atq Item ~~[illegible]~~ Maatur.

Josephus Ulysz mpp.

Suscepta Protestatio ex pli Comparitione Gnosi Stanislaj
Starczewski In et Contra Infcum Ignatium Luberadzki Ju
diciae Crem Ciechanovien Dnum tum Nlem Cujusvis Nominis
Rybicki administratorem nec non Gnum Victorinum Pomiano
wski ratione per Ipsi Die hesterna actum hunc praecedem
Tempore Nundinar In Oppido Plonsk Celebrat Suj
Prvam se se reperibilis Nullius mali Speran nulla
ex ratione Primo Infestationis Dein Oppressionis
Concussionis Concussionum Inflictionis Laesionis Diffa
mationis Minationum variar Propallationis ac aliar
Injuriar et Oppressionum omni Inquisitionum genere Pro
bare facta quae si Opus fuerit Dabitur in for
ma Latior. et Jti verificationem Praemissae
Oppressionis Judicium Praesens Trre Plocen in ~~[illegible]~~
Plonsko apud Eunes Gnum Stanislaum Starczewski
oculum Dextrum Circa Circum Sanguine suffusum
Item Gennam faciej Partis Dextrae Tumidam
Item in fronte Concussionem Parvam Sanguine Suffu
sam Item in Naso Concussionem Parvam vidit et
Delite Conspexit pro Quibus Concussionibus ac
alijs Oppressionibus sibi Illat Idem obducens Mcum
Ignatium Luberadzki Judiciae Crem Ciechanovien Dnum
Nlem Cujusvis Nominis Rybicki nec non Gnum Victorinum Pomia
nowski Inculpavit Inculpatque Praesen.

Stanisław Starczewski R.T.

Suscepta Maalis ex pcti Comparitione Gnosi Joannis Grabski
In et Contra Gnum Franciscum Otszewski Burgrabium
Crem Lacrocimen ratione per Ipsum Quotae Centum Quin
quaginta Aetyflorenorum Polonicorum ex Summa majori Tre
centorum Septem florenorum et Grossorum Quindecem Polonicorum
ad Scriptam manuali a se Maalis Contracta Provenientium
una Cum Provisione pro Quatuor annis Provenienti
non persolutionis de Cujus Itaque Quotae vindicatione
facta quae si Opus fuerit Dabitur in forma
Latior. Jan Grabski

Actum in Plonsko in Terminis Communibus Trium Plocen
Districtuum Plonsensis simul et Raciazensis Feria Sexta
post Festa Solennia Sacri Pentecosten Proxima scilicet
Die vigesima Quarta mensis Maj anno Dni 1782
Celebratis

MRSP Rochus Kupniewski de Gralewo authus et Juratus
Palam Rit Quia Ipse Citaenen Literas Sigillas Pro
Judicijs Praesens Jn Hic In Plonsko ad praesens Celebrat
ex parte Gni Pauli Cywinski Contra Gnum Joannem
Chyczewski ac alios Intuitu Attentatae violentiae Die
Decima Octava mense et anno praesenti ad Bona
Chyczewo Detulit expectavit Posuit reliquit
de Quo praesens Item Omnis fecit relationem.

P. Stanislaus Wołowski Sanus plber exens Rist
Quia Ipse Gnosis Adamum Miłodrowski Eiusdem nnis Łęczyn
ski Petrum Rudowski Nicodemum et Sigismundum
Skwarskie Paulum Łotowski Mathiam Mazowiecki
Josephum Łosowski Eiusdem nnis Lempicki Lauren
tium Sokolnicki Matheum Krzywkowski Eiusdem Nomi
nis Lisowski Josephum Josefowicz Chrisostomum Zie
linski Hyacinthum Przedpełski Melchiorem Mieczynski
Valentinum Strzeszewski Josephum et Franciscum atq
Ignatium Modzelewskie Adalbertum Chmielewski Franciscum
et Marcellum Kobylnickie Franciscum et Josephum
Kozickie Valentinum Trętowski Quorum nominum Trzein
ski Kaminski Baginski Ludovicum Pęczkowski Sta
nislaum Młodzianowski Blasium Grabowski Eiusdem
nominis Gnatowski Bartholomaeum et Thomam Falęckie
Paulum Lempicki Joannem Pniewski Paulum et Valen
tinum Chmielewskie ~~[illegible]~~ Mathiam Starcze
wski Thomam Zaleski Romualdum Ostaszewski Joannem
Rosuszewski Gabrielem Siekluckí Ignatium Lasocki Eiusdem
nominis Pilchowski Michaelem et Ignatium Miłodzkie
Carolum Antonium atq Stanislaum Turowskie Quorum
nominum Bogurski Sękowski Kosinski Julianum Wila
nowski In suos veros et Ltmos Plenipotentes Eligit Con
stituit Inscribit ac Solenniter ordinat Dans et Con
cedens Eisdem Plenipotentibus suis Plenariam facultatem
et omnimodam absolutamq Potestatem Causas

suas

suas Judiciarias gnaliter omnes et Singulas in omni
Judicio vel Officio Rmi majoris minorisve Sub
sellij Cum Quibuscunq Personis et Occasione Quar
ris Intervenientiar tam ex actoratu quam reatu
vertenq et agitandas Tuendi Defendendi Promo
vendi Processus Instituendi Instituti ad finalem
Juris gradum Deducendi Decreta Suscipiendi
a Contrarijs motionem Interponendi Comparitiones
Inscribendi Aeteraq munia veros et Lmes Plenter
Concernen Debito Legis Tractu ac ordine Peragendi
et Exequendi Promittens se et Inscribens Jdem Regis
Jd omne quid quid per Predictos Plenter actum
gestum Constitutumve fuerit Pro ratho grato
firma ac valido Susceptur et in nihilo Contra
dictur fore quam quidem Plenipotentiam ad Tri
ennium Integrum Duraturam roburq suum
ac valorem habituram vult ac presen Declarat
presen sua Recognitione promissa firmon.

M.S. Wałowski mpp

Gnosij Adamus Matheus Antonius Petrus Andreas
Josephus Mathias atq Valentinus Gosiecy Stephanus
Murawski ~~Josephus~~ Martinus Gosiecki Mathias Zbyszynski atq
Paulus Sieklucki Bonor Gosice Haeredes et Pos

sessores

et Possessores suis ac aliis Bn Praedictorum Goscice Co haeredum
nominibus Jnt Contra Mum Petrum Lasocki Vexillifer
Zawskrzen Bonorum ~~Pla~~ Placiszewo et Placiszewko
Haeredem atq Gnosos Antonium Wolenski Bonorum Placiszewo
atq Cujuscis Nomini Olszewski Bn Wola Administratores nec
non ~~Subditos~~ Lsos Josephum Wasiak, Jacobum, Ignatium,
Stanislaum, Mathaeum Joannem Mysliwczak tum alter
Joannem atq Tertium Joannem Prusaki Stanislaum Prze
stroga Andream Laurentium Bartholomaeum Stanislaum
Rotifabrum Vincentium Currifabrum Joannem atq alter
Joannem Currifabros de Bonis Wola tum Josephum Orlik
Thomam Orlik Casimirum Oleatorem Parentem et Ca
rolum Filium Petrum Joannem Antonium Mathiam
de Bonis Placiszewko nec non Josephum Martinum Sutores
Andream, Bartholomaeum Tabernatorem, Joannem Mo
lendinatorem, de Bonis Placiszewo tum alios de supraxis
Bonis Subditos Mandati sunt Jdq ex Eo: Quia Licet si
Jsq Mus Vexillifer ~~—~~ Peroptime notum habuerit Quod
Fluvius Wkra Bona Goscice à Bonis Placiszewo et
Placiszewko Dislimitat Pascuaq ac Prata nec non agri
Prope Fluvium Wkra Ipsamq Granitiem Dicti Głęboka
Wkra Jacenq ad Bona Goscice Maam haeredito Pertinen
ab Antiquis Temporibus sine ulla Contradictione ac
quaestione Pacifice Possidebantur Per Haeredes et
Possessores Bn Praedictorum Goscice, Tamen Jsq Mus Vexillifer
nullo in fondamento Juris Eaq Pascua Prata ac agros
appropriare et ad Bona Placiszewo et Placiszewko

adimere

adimere conatur. Agros Subditis Predictis de Bonis
Płaciszewo Płaciszewko et Wola Coarare Demandavit
~~tum~~ Circaq Eamq Coaratorem Predicti Gnosi Wolinski
et Olszewski administratores cum Subditis de Bonis
memoratis Maam se se Opponen Opprimere Con
cutere ac Ligare attentarunt, // Prout Defacto
Gnosus Olszewski Gsam Mariannam de Lutomirskie
Gnosi Andreae Gosicki Maam Contem ac alias Personas
Oppressit in Terram Prostravit, Praeterea Jeo Mcus
Lasocki Dnus Maam Laesit Diffamavit Praemissamq
Oppressionem Subditis suis non denegavit Quinimo
permisit. Insuper Appropriando sibi Predicta Prata
Pascua ac agros se Maam nullo in fundamento Juris
Trnu suo Pro Judicijs Praesens edito Concitavit Quare
Maam Succurrendo Cujus suae Indemitati Jdq
adhaerendo anterioribus Querimonijs Jtem atq Jtem
quam Solennissime Maantur. // aliasq Permultas
Violentias et Injurias Inquisitionibus probamq Peregerunt

Aclam y Antoni, Piotr, y Andrzey Gosiccy RT.
Josef Maciey y Walenty Gosiccy RT.
Stefan Murawski RT.
Maciey Ilysienski RT.
Paweł Sieklucki RT.
Marcin Gosicki RT.

MRP Raphael Michalczak de Borzewo authus et
Juratus Palam fuit Quia Ipse Habitis secum Nobis Valen
tino Drozdowski et Josepho Rybicki In majus Testimonium
sibi assumptis ex requisitione officiosa Gnosor Adami
Mathej antonij Petri andreae Josephi Mathiae atq
Valentini Gosiecki Stephani Murawski Martini
Gosiecki Mathiae Zbysinski atq Pauli Sie Klucki
ac aliorum Bonorum Gosice Haeredum fuit Die ~~[illegible]~~ Prima
mensis et anno praesenti In Bonis Gosice Ibiecq Condescendendo
Pascua ad Eaeq Bona Gosice Pertinentia In Longum et
Latum ad Perticas Triginta Quamlibet Perticam Semi
octo Cubitorum numerando Coarata vidit et Debite
Conspexit Haecq Coaratio Pascuorum quod per Subditos
de Bonis Placiszewo et Placiszewko atq Wola
de Mandato Mri Petri Lasocki Vexilliferi Zawskiensis
est facta Jae Mtis relatum habuit de Quo praesens
Jae Mtis fecit relationem.

Ad Judicium actaq Praesens Terrae Plocensis in Plonsko
Alter veniens Gnosa Eva de Grabczewskie Gnosi Francisci
~~[illegible]~~ Kowiecki Consors Idq in assistentia Gnosi Adami
Mieczynkowski Sororini sui agens In et Contra Eumdem
Gnosum Franciscum Kowiecki Laesivum Maritum suum Mandata
est Idque In Eo: Quia Idem Gnosus Maritus Decretum
Compromissoriale In Bonis Zagaiewo In Anno Elapso 1788
Nomine suae Mandatae cum Gnoso Francisco Grabczewski
summo Cum Praejudicio suae Mandatae Procuravit ac

expectavit

exportavit Per Quod se Maam Damnificavit Quare Maam quam primum ab Hominibus Jure Peritis Informata Extiterit, Illico et adstatim de Cassatione Decreti Compromissorialis In Bonis Zagajewo summo Cum Praejudicio ac Evidenti Jure Maam Injuria Prolati nullo modo ~~tam ex singulis et alijs~~ rationibus suo Loco edisserenda Subsistere valeret Item atq Item quam solennissime Maatur Salvis de Jure Salvandis.

Ewa z Grzebczewskich Kowiecka R.T. A. Miecznikowski

Suscepta Maatio ex pli Comparitione Gnosi Michaelis Gutkowski In et Contra Gnum Petrum Chądzeński ratione per Ipsum Summae Ducentorum Tyrnensium ad Scriptum Manuale Die vigesima Secunda Mensis Junij Anno 1774to Datuat à se Maam Concreditae non Persolutionis nec Provisionis ab Eadem Pensitationis de Cujus Itaq Summae una Cum Provisione Provenientibus indicatione facta quae si Opus fuerit Dabitur in forma Latior.

Michał Gutkowski R.T.

Suscepta Maatio ex pli Comparitione Religiosissimi In Christo Patris Martini à Sancto Petro Sacrae Theologiae Lectoris Jubilati Prioris Conventus Plonsensis

Ordinis

ordinis Carmelitar Strictioris observantiae Suae
ac Totius Eiusdem Conventus sui Nomine Idque
Providendo Securitati Eiusdem Conventus Inet Con
tra Gnosos Quorum Nominum Kucharski Gawłowski
atq Lsum Cujusvis Nominis Sutorem ratione per Ipsos
Tempora Non pridem Praeterito Monasterium ~~[illegible]~~
Cum Bombarda Longiori ac framejs Superinvasio
nis Violentiar Permultar Peractionis Tumultus Ex
citationis ac aliar Injuriar ~~[illegible]~~ et Inconvenien
tiar omni Inquisitionum genere Probamus facta
quae Si Opus fuerit Dabitur Latior ad acta
Hieq in Continenti Ipse Religiosissimus in Christo
Pater Martinus Prior Conventus Plonsensis Praesen
tavit Judicio praesens Bombardam Longiorem
Pulvere Sulphureo ac Globo Plumbeo Onustam Praefat Gnosis Ku
charski et Gawłowski recepit Quam taliter Prae
sentat Praevia Quietatione Denuo ad se Recepit

Fr. Martinus a S. Petro Prior
mpp

Gnosus Adalbertus Chyczewski olim Pauli Filius
Inet Contra Gnosos Josephum et Paulum Fratres Inter se
Germanos Chyczewskie olim Thomae Filios olim
vero Gnosi Stanislai Chyczewski Nepotes
Tum Mathaeum ~~[illegible]~~ Itaque Chyczewski Patruum
suum

suum atq Liminem ac Stanislaum Chyczewskie Su
prascripti olim Gnosi Stanislaj Chyczewski Pro
nepotes Maatus est Idq pro Eo: Quia Jice Gnosi
Chyczowscy et Praecipue Josephus atq Paulus
Celando alios Consuccessores ad Universam Sub
stantiam olim Gnosi Stanislaj Chyczewski Con
currentes Decretum Injunctae Condescensionis Intuitu
Exdivisionis Solius met Sortis In Bonis Kiełbowo
sit Praetermissis Sortibus In Bonis Wąmpity
et Kraszewo per Eumq olim Gnum Stanislaum
Chyczewski avum et Proavum Quaesit et Per
Suprascript Consuccessores Videlicet Gnos Ma
thaeum Patruum et Simonem atq Stanislaum
Fratres ex Patruelibus Patrueles Possessis, Se
cum Maam Sine adcitatione Ipsor Quor Nego
tium per omnia Paepesit ob Malam Infor
mationem Judicij Crem Plocen In Cadentia Pro
xime Imminen In Castro Plocen exportarunt.
~~Exind~~ Taliterq suum Maam Injuriare Curant.
Et ex Portione Post olim Gnum Stanislaum
Chyczewski avum ~~[illegible]~~ ~~[illegible]~~ In se Maam
Cadem exuere Student. Quare Maam Suc
currendo Cujuis sue Indemitati ne exinde
Quamq Patiatur Jacturam de Melioratione De

creti

Decreti Crem Plocen ~~Injunctis~~ Condescensionem
ad Bona Lucl. bervo Injungentis Cum Praejudi
cio sui Maam ob Malam Informationem Pro
lati Item atq Item quam Solennissime
Maatur.

Woyciech Chyczewski RS.

Suscepta Maatio ex pti Comparitione Gnosi Francisci
Grębczewski suo Et Gnosae Martianae de Grabskie Contra
atq Mathiae Grębczewski Filij suae Nomine In Et
Contra Psos Franciscum Kowiecki et Evam de Grębcze
wskie Invicem Conges ratione per Ipsos In Vicinitate
Jeum Maam seu Potius In Una Villa Commanen
do Damnos Plurimos Inventarijs suis In Frumen
tis et Pratis Illationis, Praeterea sui Maam ac
alterum Ubique Locos ac Coram varijs Personis
Laesionis Diffamationis Honoris Carptionis Insuper
alterum Gneri Mathiae Grębczewski Concussionis
Combaculationis Concussionum quae Licet non sunt
Obductae Inquisitionibus Tamen Probabuntur
Inflictionis ac aliarum Injuriarum et Praetensionum
facta quae Si opus fuerit Dabitur Latior
ad Acta. Franciszek Grąmbczewski mp

Illustris Mus Joannes Vladislaus Zerawski Vice Notarius
Trris et Crem Visogrodien et ~~[illegible]~~ Judex Comitialis Sanus
plter exens Rvi Quia Jure suo ac Vigore Plenipotentiae
Coram actis Crem Plocen in Mtawas Sabbatho Intra
Octavas Festi Sacratissimi Corporis Christi Domini
nempe Die Quinta Mensis Junij Anno 1779no
per Mcam Sophiam de Smoniewskie olim Mi
Stanislaj Zerawski Subjudicis Trris Visogr Relictam
Contem Viduam suo ac Mi Adami Zerawski
Filij sui nne In Personam sui Recognoscen ~~[illegible]~~
Specialiter Recognitae nomine Itaq Eorumq Mcor
Matris et Fratris suor Gnosos Ignatium Lebkowski Mi
chaelem Turowski Franciscum Bogurski Fabianum et
Andream Grzybowskie Nicodemum et Sigismundum
Sluwarskie Ignatium Miłobędzki Martinum et Mi
chaelem Kosienskie Stanislaum Lębenski Franciscum
et Ludovicum Kozickie Antonium, Paulum et Valen
tinum Chmielewskie Onuphrium Miłobędzki Jose
phum Kozlarzewski Michaelem Zokarski In suos
et quos nomine Recognoscit veros et Ltmos Plenipo
tentes Eligit Constituit Inscribit ac Solenniter
ordinat Dans et Concedens Eisdem Plenipotentibus
suis Plenariam facultatem et omnimodam absolu
tamq Potestatem Causas suas et Quos nne Reco
gnoscit Judiciarias gnaliter Omnes et Singulas
In omni Judicio vel Officio Rni Majoris Minoris
Subsellij

Subsellij Cum Quibuscunq Personis et Occasione
Quarum Intervenientiarum tam ex actoratu quam Reatu
verbenq Et agitanda Quendi Defendendi Promoven
di Processus Instituendi Instituti ad finalem Juris
gradum Deducendi Decreta Suscipiendi a Con
trarijs motionem Interponendi Comparitiones Inscri
bendi Ceteraq munia veros et Ltmis Plenipotentes
Concernenq Debito Legis Tractu ac ordine Peragendi
et Exequendi Promittens se et absq Inscribens
Jsq Recognoscens Jd omne quid quid Per Praedictos
Plenipotentes actum gestum Constitutum ve fuerit Pro Ra
tha grato firma ac valido Susceptum et In
nihilo Contradicto fore Quamquidem Plenipotentiam
ad Triennium Integrum Duraturam roburq
suum ac valorem habituram vult ac praesentem De
clarat Praesentem sua Rne promissa firmam.
Joannes Vladislaus Zorawski ffna

Actum in Plonsko in terminis
Communibus Terribus Plocez Districtu
um Plonscez simul et Racioq sub Sabbo
post Festa Solemnia Sacri Pentecosten
proxima scilicet Die Vigesima Quinta
Mensis Maij Anno Dni 1782 celebratis

Suscepta Protestatio ex praeali Comparitione G Mar
tini Sikorski Dni et L Mathiae Warnecki dicti Sub
diti et quidem Subditi in Assa episcopi Dni Sui contra
G Paulum dictum Plonk Zbysienski ratione per ipsos
recedendo ab Actoratu Sui contra GG Franciscum
et Thomam Roginskie et eorum Subditos pro acsi

per praedi

per praedictos GG Roginskich Subditos interceptio
ne illicito modo Siliginis ad Judm Crnz Plocez In
stituto ejusdem Sui praetensionis ad eundem L Mathi
am indebite formare et Officioso Aresto inno
dare praesumptionis postq impositionem ejusdem
Aresti adhibitis sibi N Joanne Strzemenny famulo
Suo agresti conteq et Filia Suis Sera nocte Gasae
Altius dicti L Mathiae Superinvasionis Superin
vadendo multarum violentiarum peractionis ac in
Super Bovis Laboratilis ac Vaccae praedicti L
Mathiae proprionum in eadem injusta praetensio
ne non expectatata decisione causae Suae violen
ter interceptionis et Sic modo Collendorum Agro
rum et Lacticinio a Vacca injuste privationis
ad multas ad Ipsum factas requisitiones eorundem
Bovis et Vaccae nolle extraditionis Alio tempo
re Saecuris Sui maq Dni propriae in Silva Brun
Brzescie ubi Dominus Maans Suae Sortis gaudet Possessio
ne indebite interceptionis et per aliquot tempus ejusdem
apud se detentionis et ex ejus restitutionis
exinde Suorum Maaq Dni et Subditi Inpi
nationis et metae legis transgressionis
de vindicationeq Bovis et Vaccae cum lacticinij
bonificatione et Carentiae laborum irrogandisq
Super Ipsis Omnibus poenis relaxatione Are
sti facta q dabitur Informalatior

Marcin Sekorski r.t.

Maciey Warnicki r.t.

Suscepta Maatio ex pnali Comparitione G Francisci
Sniechowski contra GG Albertum et Stanislaum
Fratres inter se germanos tum Franciscum La
guny idq ex eo quia licet Si Jud GG Albertus et

Sta

Stanislaus Laguny Conducto se maag ad Beria
Warynko ibidem ad contrahendum ~~super~~ Respe
ctu elimissionis Sortium Bnum Zołtszyno in Cen
te Sui Maag haeredis in triennalem Ipsis te
nutariam possessionem omnino se maag Sti
mularunt constitutaq Summa pro eadem tenu
taria possessione et sibi non in toto enume
rata ad concrediendam hanc Summam G Fran
cisco Laguna se maag ~~ex~~ petitionibus suis
ex non coegerunt Attamen pro solutione ejusd
Summae in tenutam hominis Bnum Zołtszyno
exposita processu agravare et obtentis hac in
Causa Super se Maag condemnationibus in
alijs Causis per alienas Personas contra se
Maag habitis nocere sibi Maag et locum Stan
di Arcere praesumpserunt in marcis itaq
in Constitutionem loci Standi a se maag
prore Ipsorum adjudicatis obtentis iterum
in determinio Judiciorum ex Registro poena
lium condemnationibus in Causa ex Acto
ratu Sui Maag contra memoratum G Fran
ciscum Laguna pro Solutione supra scriptae
Summae ~~ad ex~~ per Ipsos in Arendam exposita
et ad expostulationem Ipsorum G Francisco
Laguna concreditae promoto hisce Condemna
tionibus suis illegaliter obtentis locum Ar
re et per idq dispudicationem Causae ejusdem
ut supponitur ad expostulationem hujusce
G Francisci Laguna sistere intendunt Quare
de Cassatione cujus in processus ex parte Sorundem
GG Alberti et Stanislai Lagunaw Super se Maag
illegaliter obtentis

obtenti melioratione Decretorum Marcas in Consti
tutionem loci Stardi adjudicantium decernendisq
poenis et indicatione summae apud G. Franciscum
Layana habitae facta quae dabitur in forma
latior

Francisci Sniechowski mpp.

Actum In Płocko in terminis Communibus Terrestribus Districtuum Plocensis Simul et Bilscensis una cum continuatione anteriorum Causarum Vigore Legis Indiem hodiernam Incidentibus Tra Secunda post Festum S Michaelis Archangeli proxima Scilicet die Trigesima Mensis Septembris Anno Dni 1782

Coram MM Joanne a Gumowo in Krasniewa Gumowski Judice Antonio In Wozniki Wozniki Subjudice Francisco a Ciołkowo Ciołkowski Notario Terrestribus Plocen

Extradita Suscepta maatio ex pnali Comparitione M Stanislai Ubysz Subjudicidie Terris Plocen nne et ex speciali Commisso MM Lucae Mostynski Subdapifer Kadomien et Simpherosie Niwczycka primi ob M Joachimi Czermny Secundi ad praesens voti invicem Conjugum contra Relictam et Successores Ob G Adami Miłodrowski Camerarij Terris Plocen idq de Subsequenda per ipsos documentorum sui mag Principalium ad tuendas Causas per memoratum Ob G Miłodrowski qua pro tunc Plenipotentem acceptarum sui mag Principalibus extraditione facta

Stanislaus Ubysz

~~Maciey Wolski~~ Lo

~~Marek Jaśkimowicz~~

G Albertus Dobroscielski contra GG Man
annam G Jacob Gizienski Victoriam G
Antony Bonkowski et Agnethem G Jose
phi Siemiętkowski consortes Dobroscielskie
et earundem consortum Mantos maatus
est exeo quia licet si sciverint post
subsecutam OO G Nicolai Dobroscielski sui
maaz et supraseranim GG Gizien
ska Bonkowska et Siemiętkowska
Parentes fata G Rosaliam ele Turo
wskie primi voti ejusdem OO G Nicolai
Dobroscielski contem sui vero Maaz
et Illarum Matrem cum G Mathia
Gizienski Matrimonij vota brevi itera
tione iniisse sortemq adpresens pro
se maaz possessam stante sui maaz
nunoremitate eterdeliquisse hanc eq
sortem ele relictam sine proprie
rio Domino manentem supra dese
latam extitisse postq suus maaz
competenter annos adierit et in pos
sessionem sui prelibatam sortem
receperit prelactam sortem perse maaz
reparatam fuisse tempore vero revo
tionis in Regno rursus per milites
devastatam esse et nonnisi ab aliquot
Annis se maaz proventus ex dicta
sorte participasse Agros verosin ea

rata sorte sitos G Josephum Grzeniski
coluisse et adeo in eisdem exercita colu
isse attamen idem GG Grzenscy Benko
wscy et Siemiethowscy Conjuges pro so
lutione elotis una cum provisione
a fatis Parentis nullo modo ipsos
concernenti se maiori pro Judicij
praesens concitare sunt cum quare
maiori ele impossibili provisionis
adole ex massa substantiae Paternae
ad inveniendo ipsis exolutione extra
ditione quae Inventarionum morbo
praestitenti Infectorum quam soler
nissime maiorum

Woyciech Dobrosielski

Ko

Suscepta Maiori ex prima Comparitione
G Sigismundi Lisicki contra GG Antoni
um Milodrowski et Mariannam Lisicka
Conjuges Sui maiori Socerum et Sororem ra
tione per ipsos universae substantiae Mo
bilis et Immobilis fatis Ob Sui maiori
Parentum derelictae nulliter occupatio
nis ususque et proventus ex eadem inclebite
participationis et ad possessionem ejusdem
ex remotioribus bni ad proprietatem Sui
revertentis nolle admissionis invariosque
processus praedictae substantiae involutionis

Insuper Sui maaz in proprietario Domo
In Sorte Bonum Łukoszyno magna Sit
existentis oppressionis laesionis diffama
tionis honoris Nobilitaris prostitutio
nis In duellum lege publica vetitum
provocationis intrata framea convul
nerare attentationis suprasone Sub
stantiae supine desolationis Docu
mentorum ad praedictam Substantiam
Sese regulantium et quovis modo ad
se maaz spectantium nolle extra
ditionis arborum ex Sorte Bonorum Łu
koszyna magna Sui maaz haereditaria
ad alcena bona evectionis denique
per Solummet Maritum Ob. G. Joannis
Lisicki Sui maaz ~~Patrui~~ Parentis non
attentis Legibus Regni absq omni Com
passione ad domum ejus invasionis
invadendo aggravationis concussionis
laesionis diffamationis morbi dicitur
ni Causationis et Aliarum violentia
rum peractionis de Cujus Substantiae
cum dando per Ipso Calculo vindi
catione extraditione rerum mobilium
et Inventariorum Suppellectilis quoq
domesticae decernendisq poenis ~~quam~~
~~Solemnis~~ facta quae dabitur In forma
latior

Zygmunt y Lisicki

ho

Extradita

Suscepta Mantio ex pnali comparitio
ne G Adami Sabbae Jezewski me et ex
Commisso G Cunegundis Turowska G Hia
cinthi Przedpełski Consortis contra
eundem G Hiacinthum Przedpełski
Maritum Lepsis atq GG Adamum Kru
szewski et Victoriam Karwowska
Dominici Karwowski cum bb G Antoni
na Przedpełska alte dictae G Cunegun
dis de Turowskie Przedpełska Filia
Filiam inviscem Conges ratione per
Ipsos et quidem per G Hiacinthum
Przedpełski non attentis G Cunegun
dis de Turowskie Przedpełska Con
sortis Suae Sui vero maiorum Principa
lisse Juribus in Bonis Smardzewo
Sese extendentibus Intercisae cujusdam
nuptialis inter se abuna et et G Domi
nicum Karwowski parte ab altera in
Małachowo die Decima Octava Julij
Millesima Septingentesimo Sexagesi
mo Anno respectu elocationis bb G An
tonina Przedpełska in matrimonij fede
ra assignationisq eidem in vim dotis de Bo
nis Paternis et Maternis Summae Se
ptingentorum Tymphon absq Scitu Sui
manifestantis Principalisse illegaliter
confectionis exindeq jurium Sui maiorum
Principalisse Laesionis per GG vero Kru
szewskie Conges respectu Solutionis prae
tactae dotis hujusce Sortis praemissis Juribus
Obnoxiae injuste aggravationis de cujus in
tercisae nuptialis Cassatione facta quaedabitur
in forma latior

A Jezewski

Suscepta maatio ex pnali Comparitione
M Josephi Jezewski Exercituum Regni
Colonelli contra GG Petrum Dobrski et Pau
lum Wolski ratione per Ipsos LL Catha
rinae DL Antonij RC Viduae Matris Ma
thiae et Bartholomaei Filiorum per G
Jacobum Gutkowski Suo et G Stanislaj
Gutkowski Fratris Sui germani nnae in
rem Sui maay obloquente Aucha do
natione resignatorum apud se conser
vationis et ad multiplices requisitio
nes nolle extraditionis eleguorum
Subditorum Vindicatione una cum
rebus eorum propriis ac bonificatione
Carentiae laborum facta quae dabitur in forma latior
decernendisq super Ipsis poenis

Lietti mpp

Suscepta Maatio ex pnali Compari
tione G Jacobi Gutkowski Suo et G Sta
nislai Gutkowski Fratris Sui germa
ni contra GG Petrum et Stanislaum
Wolskie et Petrum Dobrski ratione per
Ipsos Inventariorum rerum mobilium
ac totius Suppellectilis Domesticae fati
Ob G Ludovici Gutkowski Ais maay
derelictorum nulliter occupationis et
apud se adhucusq detentionis ad mul
tasq maay ad Ipsos factas amicabiles
requisitione nolle extraditionis eleguo
rum vindicatione una cum carentia la
borum et accrescentia ab Inventa
rijs facta quae dabitur In forma latior

Jakub Gutkowski mppr

Ko

G. Sigismundus Lisicki Sanus malitus recogno
vit gnalem Plenipotentiam In perso
nas GG Petri Rudowski Sigismundi
Skwarski Jacobi Lisicki Michaelis Mito
bydzki Pauli Zołtowski Mathiae Mazo-
wiecki Joseph Lempicki Valentini Josefowicz Laurentij Sokolnicki Hiacinthi
Przedpełski Chrisostomi Zieleński
Caroli et Stanislai Turowskich Ma
thiei Krzyżanowski Joannis Szczepko
wski Stephani Woźnicki Josephi Pe
plowski Laurentij Bromirski Valen
tini Strzeszewski Mathiei Lesiowski Jo
annis Niedmoski episcopus Kowie
ki ad Causas Suas Judiciarias gene
raliter omnes et Singulas Inquovis
Judicio vel Officio majoris minorisve
Subsedij cumquibuscunq Personis et
occasione quorumvis intervenientiarum tam
ex actoratu quam reatu vertentes et agitandas
idq ad triennium Integrum hac sua [illegible] [illegible]
mante Zygmunt Lisicki

Videatur hoc loco oblata Decreti Con
descensionalis In Jurido Bonum Plenna
GG Nieborski Hereditarium Die undeci
ma mensis Julij Anno Currenti inter
GG Nieborskie Abuna et Haeredes Bonum
Harwowa ac Alios ab altera parte
per Officium Cameraniale Terre Plo
prolati prout Originale episcopi Decreti ex
tat in Actis

Suscepta Maatio ex pnali Comparitio
ne G Andreae Nieborski nne et ex spe
ciali Commisso GG Fabiani et Stani
slai Nieborskich Parentis et Patrui su
orum contra GG Joannem Gosienski
Martinum et Andream Karwowskie
Bnum Karwowa Krupianice Here
des et Possessores raone per ipsos mo
tionis a Decro Condrali per Officium
Cameraniale Terre Plocez Infundo
Bnum Plonna magna Ultime proba
to indebite ad Judm Terre Plocez interpo
sitiones exindeq Sui maaq Parentis
et Patrui in litis expensas inductio
nis insuper Jam post latum idq De
cretum Condrale tempore non pridem
praeterito Sui maaq Parentis circa
confalcastrationem praemissi Prati De
cro exarato ad Bona Plonna Magna
adjudicati verbis indecentibus et Cor
rosivis laesionis diffamationis exin
deq Metae legis transgressionis ac
poenarum inde tractionis etc Cujus
Decreti approbatione decernendisq
poenis facta quae dabitur Infor
ma latior A. Nieborski

Suscepta maatio ex pnali comparitione Pte
Stephani Dobrski Bnum Setropie Admini
stratoris suo et M Josephi Jezewski Colo
nelli exercituum Regni praedictorum Bnum

Setropie

Setropie Heredis Dni contra G Chrisostomum Zielenski Vicesregentem Terrem et Burgrabium Crenz Plocz Bnum Warszewka Possessorem tenutarium tum Subditos ele praedicti Bonis Warszewska adpresens ele Cognominibus eorum Ignotos postquam Innotuerunt specificandos ratione per Ipsos tempore recenti non pridem preterito non cessando ab anterioribus violentiis foeni in alio prato ad Bona Setropie ab Antiquo pertinez et Ingranitiebus praemissorum Bnum Setropie existentis pacifice per Sui Maiz principalem Dnum ad huiusq possesso confalcastrati violenter Usui Sui applicationis huiusceq prati indebite a bonis Setropie ad Bona Warszewka adimere et controversiam reddere praesumptionis ele cujus damni vindicatione irrogandisq pro attenta violentia alionumq damnorum Instrumentis et pratis Inventarijs Bnum Warszewka in Bonis Setropie illatorum poenis Impingendaq Statuitione excolentias Attentantium damnaq peragentium facta quae dabitur Informa latior

Stefan Dobrski r.t.

Suscepta maatio ex praeli Comparitione G Petri Rudowski Camerarij Terris Plocz contra G Jacobum Umienski ratione per Ipsum Quotae Duodecem Aureorum Hungaricato circa initum Contractum respectu

resigna

resignationis Sortium Bnum Ano Sewo
(ad quas non sunt inventantur et concurrit
haeres) inter se mag. ab una et Ipsum
ab altera parte per eundeq. G. Uminski
non manutentum Ipsi expositae nolle
restitutionis hoc eneq. Sortium in tem
tariam Possessionem G. Sołecki dimissionis
de cujus quotae cum provisione indi
catione facta q. dabitur Infermalatior
Petrus Kuclowski C. T. C. P.

Suscepta mao ex mali Comparitione G. Luca
Dzierzgowski contra GG. Gasparum Brudnicki
et Catharinam Zglenicka Conjuges Parentes
tum G. Michaelem Brudnicki Filium ra
tione per Ipsos nec Turnis Castri Plocz
Superioris Decreto Condrati In fundo Bnum
Korice Feria Sabbo post Fstum SS. Petri et Pauli
Apostolorum scilicet die sexta mensis Julij Anno
currenti inter se mag. ab una et Ipsos parte
ab altera lato coramq. Actis Bnis Plocz Fra
tula post Fstum Scapularis B. V. Mariae die
autem 22 mensis et Anni ejusdem obtenta
Ipsis ad explendum injunctae expletiones
nec marcarum ab Ipsi pro re sui mag.
adjudicatarum et quidem a G. Gasparo Bru
dnicki Parente Quadruplicis Poenae a con
sorte vero ejus Duplici denique a Filio Qua
druplicis Quatuordecem Mar. Pol. exolu
tionis exinde Decreto eius Contraventionis et
poenarum In se tractionis factae quae debitae In
ferma latior
Łukasz Dzierzgowski

Actum

Actum In Plocko in ter
minis Communibus Terribus
Districtuum Plocen Simul et
Bilsien Vra Sexta Ipso die
Festi S Francisci Confesso
ris scilicet die Quarta Men
sis Octobris Anno Dni 1782
celebratis

Suscepta maatio ex mali compari
tione Gsi Joannis Chybowski suo et
G Annae Smolenska Contis suae mre
Contra G Joannem Smolenski ratione
per Ipsum Condemnationis hic In Plo
cko sub tractu Judicionum Ternium Plo
cen In ejusd Judicijs Terribus Plocen
ex parte sui super se maa et Absen
Consorte respectu dimissionis Sortis In
Bonis Smolino sito Juribus maa sub
iecte ~~subreptitie~~ obtine praesumptio
nis exindeq sui maa et Absen Con
sortis Injuriationis de cujus conde
mnationis Cassatione irrogandisq su
per Ipso poenis facta quaedabitur
In forma latior

Jan Chybowski v.t.

Suscepta Maatio ex mali Compartione G
Sigismundi Lisicki contra G Antonium
Milodrowski ratione per Ipsum Summa
rum post plurimas Persona modo Successi
vo tam in se maa quam et G Man
anne

annam Lisicka ejus Centum Sui maaq
Sororem Germanam devolutanem In pla
rimis locis levationis levatanum Nec
Suo maaq restitutionis nec Supraseri
ptae G Lisicka Centi Suae in Bonis mun
dis locare curationis quinimo totius
et integrae Substantiae nobilis et Immo
bilis fatis Sui maaq Parentum de
relictae indebitae occupationis Sortis
Bnum Lukoszyno magna desolatio
nis famuli Sui maaq aggravationis
Concussionis Inventarionum et totius
Supellectilis domesticae dispersionis
de quorum Omnium vindicatione
ac elecemendis Super Ipso poenis fa
cta quaedabitur In forma latior

Zygmunt Lisicki

Suscepta protestatio ex praeali Comparitione
G Mathiae Pęski Bnum Berkowa Admini
stratoris Suo et M M Bartholomaei Ubo
inski Pincernidae Dobriney et Cathari
nae Kaminska Conjugum praedictorum Bnum
Berkowo tum et Miedzianowo Haeredum
Dnorumcitq LL Nicolai Fernfabri Joan
nis et Thomae Pastoris contra GG Ma
thaeum Parentem et Mathiam Filium
Malanowskie Sortium Bnum supra expressi
num quovismodo Possessores ratione
per Ipsos et quidem per Filium pa
Suorum in Bonis Miedzianowo praeter Inventaria

MM

MM Zboinskich et eorum Subditorum nullo jure
denegationis de praemissis pascuis hominee
Inventariorum depulsionis L Thomae Pa
storis in expressis pascuis cum Inventariis
Bnum Borkowa praeventi Insecutionis con
cussionis pascere denegationis tigillorum
In fundo Bnum Borkowa Alias ratyki hu
mi Infixionis ibidem pascuorum denega
tionis LL Joannis et Nicolai Sme ulla
habita ad Ipsos ratione ante Gasas illor
concussionis convulnerationis alios vero
Subditis Impossessione illorum existentibus
Marcar ab Ipsis Decro adjudicatarum
exolvere interdictionis ~~adhibe~~ ad inobedi
entiam sui mag Dominis praestandae ada
ctionis E per Parentem vero a praemissis in
conniventijs Filij sui non coerctionis et
minime ritu operationis exindeq contra legem
processionis factaque dabitur In forma latior
E Bratonem ad sui mag Dnos pertinq inventarijs suis
compabulationis Racy Ex M

Suscepta Mutatio ex mali Comparitione G
Stanislai Smolenski contra G Antonium
Milodrowski ratione per Ipsum Summae
Cujusd ac si per L Bartholomaeum Liberam
Personam Ipsi debitam indebite sui mag
Concitationis quoniam vero suus maans circa
Susceptionem ejusd L Bartholomaei protunc
apud memoratum G Milodrowski existentis
nullam "fidejussionem pro quodam debito" suus maans ejusd G Milodrowski fece
rat quimo de libero ejus Consensu ad exer
cendos apud se labores Susceperit et suo mag
id L Bartholomaeus reus extitit dum vero
G Milodrowski eundem L Bartholomaeum ut
E respectu Solutionis

suum

debitum Ipsi elaboraret apud se maa
requisiverit Suus vero maans ad premis
sam requisitionem memoratum Q Bartho
lomaeum perum praeallegato G Milodro
wski tradiderit Idq L Bartholomaeus
absq victu apud G Milodrowski labores
exercere non valens fugam arripuerit
insecutus vero per G Milodrowski in Ta
berna Bnum Blizno deprehensus libe
re missus extitit et non nisi G Milodro
wski filium eiusdem L Bartholomaei apud
se in hocce suo quodam debito detinuit
et adhucusq detinet taliterq in suo
debito satisfactus extitit quocirca Ma
ans de indebita Sui vexa irrogandisq
respectu premissorum poenis quam
solennissime maatur

Stanislaw Anolenski rt.

Suscepta maatio ex mali comparitione G
Stanislai Anolenski contra G Stanisla
um Czachorowski ratione per Ipsum le
vata a se maaz summa Octingentorum
Quinquaginta Quinq Florenorum Pol in Obliga
tionem Sortis Bnum Dobrencie magna
ejus Haereditariae in rem Sui maz reco
gnoscendae eiusdem obligationis nolle recogni
tionis quinimo eiusdem recognoscendam per
se praemissae Sortis obligationis de die ad
diem procrastinationis exindeq Sui ma
az elusionis in Domo insorte praedicta
Sitto ad Obligationem pertinenz G Marian
nae

Smolenska Consortis suae Commanere in delitie in aggravationem sui maiorum permissionis in super sui maiorum laesionis dischonorationis variarum violentiarum peractionis in sorte praemissa obligatoria ex tombarda longiori tam nocte quam et die obruendo se liquoreo pota jaculationis ex aliarum oppressionum omni inquisitionum genere probandarum facta quae dabitur informa latior

Stanisław Smolenski rs.

Actum in Sepro Interminis Communibus Terribus Plocen: Vigore legis in diem hodiernam Incidentibus una cum Continuatione Contenorum Causarum Terminatia post Flum S. Francisci Confessoris proxa scilicet die Octavamensis Octobris A.D. 1782

M. Michelina de Kuczborskie Ob. M. Joannis Wilczewski Subdapifer Terrae Wiznen. Relicta Consors Vidua Mater suo et MM. Franciscae Rosaliae et Catharinae Wilczewskich Filiarum suarum tum M. Barbarae Wilczewska quoque Ob. M. Joannis Wilczewski Filiae ex Ob. M. Domicella Kniszewska in primo Thoro

progen

progenitae Principis Suae contra G. Fran
ciscum Kowicki Cameranum Terrae Cie
chanoviensis mota est ex eo quia Ipse G.
Kowicki licet sine fundamento Specialis
Plenipotentiae per Ob. M. Joannem Wil
czewski Suae mag. Maritum in rem Ipsius
Authe Recognitae Processum nomine Ob. M.
Wilczewski Suae mag. Mariti cum Infi
delibus Judaeis Drobinensibus Intuitu Solutio
nis Summarum per eosdem Judaeis Ob. M.
Wilczewski debitarum duxisset post Sub
secutamque proprietatis praemissorum Judae
orum Drobinensium in virtute Lucratorum
cum Ipsis Decretorum in eodem processu
Super Ipsis perducto traditionem contra
ctus arendationis cum praedictis Infide
libus Domuum Ipsorum inivent et Sum
mas notabiles laevavent Attamen post
fata Ob. M. Wilczewski Suae mag. Mariti
nullam ad se mag. qua totius substantiae Mo
bilis et immobilis quidem Ob. M. Wilczewski pro
priae Dominorum Advitalitialem et Reformationem
facta referentia ulterius Sese prout in Ante
ad proprietatem Ob. M. Suae mariti Juri ad
vitalitio Suae mag. Subiecto interessare
et ex eadem participare curat quare magnam
ele vindicatione quorum ius documentorum
ad Causam cum Judaeis Drobinensibus ventilata Sese
regulariter apud Ipsum existere Subsequendaque
Summarum per Ipsos ab Judaeis eiusdem perceptarum ele
monstratione et quis exolutionem [illegible]

M. Wilczewska

M. Michelina Kuczborska Ob. M. Joan
nis Wilczewski Subdapifer Terrae Vizn
relicta

Relicta Conseruo Vidua et ab eoq̃ Dñ M Re
nld Leuo dominis eum tabellionatus Reformato
ra Luo et MM Marcello Cathrinne Re
nalid Wilczewskich cum Dñ G Joanne Wilczewski
ex se progenitarum Filiarum suarum tum MM
Barbara Wilczewska ejusq̃ Dñ M Joannis
Wilczewski ex Dñ G Domicelli Kruszewski
in primis communibus progenitis Filiis Mino
rennium rite pro quibus precem Caret et de
de Bonis suis Insenbitq̃ue Ipsa G Petrum
Rudowski Cameranium Terrem Plocen in suum
verum Ultimum ac Specialem Plem eligit Constitu
tuit ac Solemniter Ordinat dans et Concedens ejd Le
gitimo suo speciali omnimodam facultatem
Absolutamq̃ potestatem causas suas Judiciarias qua
liter omnes et singulas meas Judicia vel Officia
Regni majora minora de subscriptis cum quibuscum
q̃ juramenti et occasione quarumcunq̃ Interveniendi
arum tam et alterata quam recte vertenter
et agitanda et tuenda defendenda promouenda proscipien
dum statuendi postulandi ad finalem jus gradum deducendi
Jura easq̃ excipiendi exercitandi molestiam inferendi de
juris attentandi executiones urgendi dimittendi et mandan
gua in Regno ad inducta et adjudicandas et exequendas con
te pulantes de recognoscendi et absolvendi arcendi levandi
de relevatis ac recognoscendi et absolvendi quietandi Plenu
ri ac liberum et praedictum officium concludendi quo
ties opus fuerit et Instrumenta confitiendi condemna
tiones inscribendi compositiones conficiendi condemna
tionibus Injuriarum subscribendi obtentis ejusdem obtinendi et
Marcas in Constitutionem sui standi adjudicandas
levandi de levatis quietandi compositiones et quibus
cumq̃ Causis Jurisdictionibus pleno potentes ac pro
movendas solum causas ac locum sui substituendi
actionemq̃ manu veram et legitimum ac Specialem
Plenipotentiam consequentia debita legis tractare et Ordine
peragendi et exequendi promittens se et proscribendi
cum Renouscens quidquid per praedictum Plenipo
tentiarium gestum constitutum recipiendi pro rato et
valido susceptumq̃ et promittit se contradictum non fore
sub pena refectionis omnium damnorum litis et expensarum
Litis prout in arte Jurisprudentiae plenius et
clarius continetur in cujus rei fidem Ego
Joannes Wilczewski

Swet M Theodori Kuczborski Filiastri sui nne
M Michael Kuczborski Dapifer Rltus Ktorz
Sanus Pnaliter RR quia Ipse GG Petrum Ru
dowski Sigismundum Skwarski Micha
elem Mitolędzki Paulum Zołkowski Mathiam
Mazowiecki Hiacinthum Przedpełski Valenti
num Jozefowicz Opisd nuis Strzeszewski Bo
naventuram Cołkowski Mathiam Krzywkowski
Chrisostomum Zielenski H Causas suas Judicia
rias Pnaliter omnes et singulas in quovis Ju
dicio vel Officio Regni majoris minorive subse
lij cum quibuscunq Personis et Occasione
quarumvis Intervenientiarum tam ex Acto
ratu quam reatu vertentes et agitandas
tuendi defendendi promovendi processus
instituendi institutos ad finalem Juris gradum
deducendi Dura suscipiendi a contrariis motionem
interponendi Justa attentandi Soli met vero G Pe
tro Rudowski condemnationibus in quovis Judi
cio obtentis et obtinendis cuilibet locum arcendi
marcas in constitutionem loci standi adjudicatas
et adjudicandas levandi ele levatis nne Kgnetis
quietandi promittens se et inscribens id Kgnens
quidquid per praedictos Pltentes actum gestum
constitutum ve fuerit pro Ratho gratho ac valido suscepturum
et in nihilo contradictum fore quam quid Pltentiam ad tremendam
duraturam rerum suarum habitaturam esse vult hac Sua Pnali Kanonica
missa firmam Michael Kuczbor. Z Swoim y JJ Synowca Jmcenciers
mp

H in suis Pltentis Seligit constituit ac solemniter ordinat dans et concedens eius Pltibus
suis omnimodam facultatem et absolutam potestatem

Tamalus Joannes Sadowski Civis Biezuniensis
Suo et FF Mariannae Mixienska F Marti
ni Rozanski Mariannae Sadowska F Stani
slai Matuszewski Centum alias Jnsiem Cogum Civi
um Biezuniensis ~~Socii et Sororis Suorum~~
in processum secum intrantium nne pro
quibus pacem cavet ab una atq G Ada
mus Singecki parte ab altera Sani pna
liter RR quia Ipsi ad Sophiendam et fi
naliter concludendam Intuitu necis in
Persona Ob F Thomae Mixenski Civis
Bie

Biezunen Recognoscentis et Absen Fratris
ac si patratae ac Alionum Obiectionum In
protestatione coram Actis Crus Plocen ~~praesen~~ Tra
Quarta pridie Festi Circumcisionis
Christi Dni Anno 1766to per se Regnen
tem facto exaratorum Causam per Inscri
ptionem Compromissionalem Coram actis
Crus Plocen Sabbo Ipso die Festi S. Va
lentini Praesbiteri et M. Anno 1767mo
per Recognoscen factam decisione Judi
cij Compromissionalis porrectam et Obfa
ta Rd M. Antonij Baginski Dapiferi Racigsen
Insin Superarbitri nondum decisam Insu
per Arbitrum Supremumq Causae praemissae
Judicem M. Adamum Zgczynski Camera
rium Granitialem Ptus Plocen eligunt
constituunt et impetrant locum vero ejusd
Compromissi in Bonis Sadlowo et tempus
Captatum M. Superarbitro bene Visum determi
nant dantes et Concedentes eidem M. Superar
bitro unacum M. arbitris per unum aqua
ris parte locandis plenariam facultatem
absolutamq potestatem causam eandem Obiectae
neus mediantibus educendis Senilisijs
decidendi poenas tam personales quam
Criminales pro qualitate facti et clementi
ad mentem legis irrogandi beneficatio
nem cui aquo provenerit pro justo decer
nendi circumscriptionem cognoscendi et si
quae patuerit pro eliminanda ex Actis
una cum poenis promentis arbitrandi
Inscriptionemq Supra exaratam Anteriorem
efectuandi caeteraq pro Causae istius exigen
tia debito legis tractu nihil irresolutum

relinquendo

relinquendo praecisa quavis appellatio
ne finaliter cum plenaria potestate hocce
compromissum interveniente aliqua lega
litate M Superarbitri seu aliquis Partis
in aliud tempus differendi et prorogandi
decidendi et concludendi promittentes
et inscribentes se quidquid per praedictum
M Superarbitrum et MM arbitros deci
sum constitutum ve fuerit pro Katho
grato firmo ac valido suscepturos idque
sub poena banitionis illo interno com
promissi super parte contravenienti
publicanda praesentibus suis regnitionibus
praemissa firmam

Adam Sinzacki mpp
Jan Sadowski Swym y Innych Imieniem

M Josephus Jezewski Colonellus exer
citium Regni Sanus Praeliter Recede
do Recognovit quia ipse M Stanisla
um Gumowski in suum verum Ultimo
ac Specialem Plenitentem eligit Consti
tuit ac Solenniter ordinat dans et
concedens ejus Plenipotenti suo omni
modam facultatem Absolutamque pote
statem Causas suas Judiciarias qua
liter Omnes et Singulas in quovis Ju
dicio vel Officio Regni majoris

minoris ve Subsellij cum quibuscunq
Personis et Occasione quarum vi Inter
venientiarum tam ex Actoratu quam
et reatu vertentes et agitandas tuendi
defendendi promovendi processus insti
tuendi Institutos ad finalem juris gra
dum eleducendi Decora suscipiendi acon
trarii motionem interponendi Juste
Attentandi executiones urgendi rigo
res Decretorum extendendi Summas
quasvis et marcas quovis Decro adju
dicatas et adjudicandas levandi ele
levatis inne Recognoscen quietandi
Alteraq munia verum et Ultimum ac
Specialem Pltentem concernen debito
legis tractu et Ordine peragendi promit
tens se et inscribens id Recognoscens
quid quid per praedictum Pltentem a
ctum gestum constitutum ve fuerit pro
Ratho gratho firmo ac valido suscepturum
et in nihilo contradicturum fore
quam quidem Plenipotentiam Id Reco
gnoscens ad Sexennium Integrum
duraturam roburq suum ac valorem
habituram esse vult hac sua prae ligne
praemissa firmante alios Pltentes in locum sui
ad promovendas Causas substituendi J. Jezewski
Lub mp

M. Josephus Jezewski Colonellus Exercituum
Regni Sanus praeliter RR. generalem Plenipotentium in Personas GG. Petri Kiedrowski
Sigismundi Skwarski Francisci Kozicki
Michaelis Miłobędzki Pauli Zołtowski
Mathiae Marowiecki Mathiae Krzyżkowski
quidem mis Lipowski Omnisertemi
Zielenski Thiacinthi Przedpełski Valentini Strzeszewski quidem mis Jozefowicz
Bonaventurae Ciołkowski Stanislai
Chrzowski Laurentij Bromirski quidem
mis Sokolnicki ad Causas Suas Judicianas generaliter omnes et singulas
in quam Judicio vel Officio Regni
Majoris minoris Sectsely cum
quibuscunque Personis et Occasione
quarum lis Interveniendarum cum
quibuscunque Personis et Occasione
quarum lis Interveniendarum tamen
auctoritate quam et restaurantes et agi
tandas. Ideo ad tuendum Interim haec
mali regni praemissa firmam. Jezewski
Pułt mp

M. Adamus Chramski Vice Palatinus P.
Pltus Plocey sanus RR. Recedendo reguit Generalem Pltiam in Personas GG. Petri Kiedrowski Sigismundi Skwarski Michaelis Miłobędzki Pauli Zołtowski Mathiae Marowiecki Bonaventurae Ciołkowski

Laurent

Laurentij Sokolnicki ejusdem mus Bronisz
ski Chrisostomi Zielenski Josephi Zem
pecki ejusdem mus Zorowski Carroli et
Stanislai Turowskich Stanislaj Za
guny Francisci Kokoszynski Martini
Malanowski Chrisanthi Przedpelski Ma
thei Skrzywkowski et ejusdem mus Lisso
wski Joannis Niedzwiecki ejusdem mus
Kozecki Valentini Zoltowski ejusdem mus
Josephi Valentini Strzepecki ad Cau
sas suas Judiciarias qualiter omnes
et singulas in quo vis Judicio vel
Officio Regni majoris minoris ve
subselij cum quibuscunq Personis
et occasione quarum vis intervenientia
tam ex autoratu quam reatu vertentes
et agitandas idq ad triennium Inte
gnum hac sua prali regnitione praemissa
firmante

Adamus Chamski Vice Dtus Plocen

G Mathias Witucki Sanus qualiter R R
quia Ipse G Ignatium Witucki et Michaelem Mitolodzki in mensem
venerabilem ac ~~specialem~~ Plenipotentem
eligit constituit ac solemniter ordinat dans
et concedens ejusdem Plenipotentiis suis omnimodam
facultatem absolutamq potestatem Cau
sas suas Judiciarias qualiter omnes et
singulas in quovis Judicio vel Officio Regni
Majoris minoris ve subselij cum quibusq
Personis et occasione quorum vis intervenien

tianum tamex actoralu quam realu verten
tes et agitandas tuendi defendendi promo
vendi processus instituendi institutos ad
finalem Juris gradum deducendi compa
ritiones inscribendi Decra suscipiendi
alentranos motionem interponendi Juris
Attentandi executiones urgendi ceteraq
veros Ctimos Plenipotentes concernentia
debito leges tractu et Ordine peragendi et
exequendi promittens se et in scribens Jd
Rgnoscens quidquid per predictos Plentes
suos actum gestum constitutumve fuerit
pro Rathi gratho firma ac valido sus
cepturum et In nihilo contradicturum fore
quam quidem Plentiam Jd Regnoscen
ad Ingenium Integrum Duraturam ro
burq suum habituram esse vult et decla
rat hac sua prialibus rgnitionibus pre
missa firmam

Maciey Wituski rt.

G Ignatius Wituski Sanus prialiter RR
quia Ipse Suo et In virtute Plentiae speci
alis coram actis Terribus Dobrinen In Rypin
Tra Cla post Flum S Francisci Confes
sons ut pote die Septima Mensis et Anni
praesen per G Agnethom de Wituskie
G Laurentij Bzkleuski contem in Assu ejusd
sui manti in personam sui rgnetis cum
facultate aliorum Plentum in locum sui
constitutionis recognitae me ejusd G Agne
this de Wituskie G Laurentij Bzkleuski
Contis GG Petrum Kudenski Michaelem Mit

bzdski

bedzki Sigismundum Skwarski Pau
lum Zołtowski Mathiam Muzoniecki
Chrisostomum Zielenski Hiacinthum
Przedpełski Mathaeum Krzywkowski
quidem mnis Lipowski Laurentium
Bromirski Valentinum Strzeszewski
Carolum Turowski Stanislaum Łagu
na in suos veros Ultimos Plebenter
eligit constituit ac ac solenniter or
dinat dans et concedens eidem Plebibus
suis omnimodam facultatem Abso
lutamque potestatem causas suas Ju
dicianas qualiter omnes et singulas
in quovis Judicio vel Officio Regni
majoris minoris ve Subselij cum
quibus cumque Personis et occasione qua
rumvis Intervenientiarum tam ex
Actoratu quam reatu vertenter et
Agitandas tuendi promovendi com
paritiones inscribendi processus
Instituendi Institutos ad finalem
Juris gradum deducendi Decra sus
cipiendi acontrarii motionem in
terponendi executiones urgendi
caeteraque veros et Ultimos Plebe
tes concementia debito Legis tra
ctu et Ordine peragendi et exequen
di promittens se et Inscribens id
Regnis quid quid per praedictos
Plebentes actum gestum constitu
tum ve fuerit pro Ratho gratho
et

valido suscepturos ac in nihilo contra
dicturos fore quam quidem Plentiam Jo
Rynens ad Triennium Interynum du
raturam roburq' suum ac Valorem
habituram esse vulthac prae sua pria
i rgnitione prae missa firmante

MRGP Thomas Matusiak de Oppi
do Bieżuń Authus et pisalo palam
regnit in haec verba iż ia maiąc zło
by dwoch Szlachty Urodz Adama
y Jana Myslinskich dla dowodniey
szey prawdy sobie przybranych na
urzędowne nazwanie Urodz Ignacego
Zacharskiego Ekonoma Dobr Bieżuń
skich JW Andrzeja Ordynata Zamoy
skiego Kawalera Orderu Orła białego
dziedzicznych imieniem tegoż JW Or
dynata Zamoyskiego czyniącego dnia
Piętnastego miesiąca lipca ku bieżącego
byłem y schodziłem na łąki nad Rzeką
wkrąg leżące do Chamska części Dzie
dziczney JW Ordynata należącey widzia
łem naypierwiey tęż łąki zamoczydłami
to iest strumieniem tak nazwanym
które trzymaią Poddani Tomasz Budki
y Maniscia kowie częścią wyieżdżoną dro
gą wożeniem drzewa y przechodzeniem
przez nie stratowane częścią koniu
Olędra na Części do Chamska JW Macieja
Kiesber

Kurborskiego Miecznika y Deputata na Try
bunał Wdztwa Płock dziedziczney pozia
dającego wypasione z ktorych tak mogło
by bydź fur cztery siana także za temiż
łąkami grunt między lasem na paste
wnik dawna po oprzątnieniu łąk
używany przez teyosz Olędra (iaki
my powiedano) ~~z~~ pogorany y ~~przy~~ na
tymże gruncie poaranym z rąb
na Chałupę wdyle y słupy postawio
ny z dyspozycyi JW Miecznika y De
putata także w końcu teyosz gru
du łąka przez Młynarza Karnyskiego
trzymana y do Karnyszyna nale
żąca ~~przez~~ z ktorey mogłaby fura
siana przez teyosz Olędra wypasiona
także blisko Sosnicy Rzeki lasu ka
wał z dyspozycyi wspomnionego JW
Miecznika y Deputata na łąkę wy
cięty także byłem na Gruncie przy
Granicy Olszewa leżącym do Chamska
Części JW Ordynata należącym kto
rego gruntu na zagony trzy zwycię
tego Chmistu do gruntu JW Miecznika
y Deputata przez wyżey namienio
nego Olędra przyoranie y tenże grunt
przyorany z bożem zasiany widziałem
de quo Jch Mci przesyłam Rem fecit Re
lationem

Actum In Sceptro Interminis Communibus Terribus Plocen Tra Sexta ante Flum S Hedrigis Viduae electae Dea proxa scilicet die Lunae a Mensis octobris Anno Dni 1782

Videatur hoc loco Oblata Decreti Condescensionalis In fundo Brum Przeradz Parva per Officium Camerariatus Terre Plocen Inter GG Machuenskie Angus Abuna et Sucessores Olo G Francisci Nadratowski parte ab Altera anno currenti prolati prout extat in Actis

---

Videatur hoc loco Oblata Traditionis in Bonis Kuskowo Troiany per Officium Burgrabiale Crus Plocen pro parte Gsi Pauli Pszienski in processu super GG Stanislao Valentino Luca et Matheo Jgnczewskie perducto peracta prout extat in Actis

---

Suscepta maatio ex mali Comparitione F Joannis Obcyski Mercatoris contra G Mathiam Wolski et Infidelem Marek Jachimowicz ratione per Ipsos et quidem per Infidelem Marek mo lana a Semaan modo licitato accepta Summae Centum Viginti Trium Curiorum Hungaricato condictatae non te Solutionis per G vero Wolski juxta fidejussionem factam in persolutione ejusdem Summae huiusce Judejm nolle intercessionis deniq Vervecum Quindecem Sui

maag

Sui maag proprionum in grege ejus, rerum repe
ribilium nolle extraditionis de Cujus sum
modo et Servecum cum benificatione lanae
vindicatione facta quae dabitur in for
ma latior

Jan Obuyski

Suscepta protestatio ex prnali Comparitione G. Alberti Kotar
ski suo et G. Rosaliae de Chlebowskie primi Ob. G. Bonaven
turae Wawrowski Zili ad praesens roti Contis suae nne
contra GG. Mathaeum Maluski Andream et Jacobum Zyle
nickie Thomam et Joannem Gierzenskie Josephum
Strusienski Manaonam de Gierzenskie Ob. G. Joannis
Strusienski RCV. Joannem Bledzewski Andream
Kisielewski Cujusvis nnis Kozikowski Stanislaum
Paprocki Adamum seu Altenus nnis Zawidzki An
tonium Zalewski Vincentium Parentem Mathaeum
Stanislaum Sledzianowskie Silvestrum Sudrawski
Joannem Kazewski Valentinum Kowalewski Lau
rentium Gotembiewski Stanislaum Malinowski
Leonem Bodkowski tum L. Albertum Kujawa ratione
per Ipsos praetorum in Sorte. Bnum Sudragi sui
maag et Absq consortis traditione Inventarijs suis
quotannis Compabulationis Sepium circa haecce Pra
ta locatorum eversionis in super sui maag laesio
nis concutere sui maag appromissionis aliquoties
Armatim in haecce prata invadendo pallor hunc infigere
denegationis facta quae dabitur in forma latior W. Kotarski

M. Clemens Kozłowski per Illrem M. An
dream Jn Zamość nunc Ordinatum Za
moyski Ordinis Albae Aquilae Equitem
Actis Curiae Regiae Varsaviae die Decima
octava Mensis Junij Anno 1777mo Speci
aliter ad Omnes Actus in Sensu Plenipo
tens Sanus prnaliter ~~RR quia Ipse~~ in
Virtute Supra exaratae Specialis Plbentiae
ad Acta Crg Ploeg Sabbo post Dominam
laetare die 31 Mensis Martij 1781 per
Oblatam porrectae nomine ejusd. Illustr.
Zamoyski pro quo pacem Pavet regnat
Gnalem Pltiam Jn Personas GG. Petri Ru
dowski Sigismundi Skwarski Michaelis

Mitobydzki

Com

Miłobędzki Pauli Żołtenski Mathiae Ma
zowiecki Chrisostomi Zielenski Joseph Lesanski Hiacinthi
Przedpełski Laurentij Bromirski ad Cau
sas Sud Prinzipalis Judicianas qualiter omnes
et singulas in quovis Judicio vel Officio
Regni majoris minorisve Subsellij cum qui
buscunque personis et occasione quarum
Intervenientiarum tam ex Autoratu qua
reatu vertentes et agitandas idque ad exqui
rium ejusdem specialis Pltiae videlicet ad Diem
18 Junij Anni futuri 1783 ~~elaraturum~~
hac sua prnali rgne praemissa forma
Ignatij Zebkowski quorum [illegible] Boguski Ko
chi Kozicki Clemens Kozłowski m.p.

MRGP Valentinus Rumańczyk de Sudragi
Authus et Juratus palam rgnit quia ipse
habitis secum Nobilibus Casmiro Sniecho
wski et Michaele Kokokoszynski gratia
Evidentioris testimonij sibi adhibitis fuit
in Bonis Sudragi seu Pratis ibidem sito Tra
secunda post Festum Nativitatis B.V. Ma
riae Anno praesenti et ibidem ~~condescendens~~
ex Requisitione G. Alberti Kotarski conde
scendendo Pratum in binis locis et quidem
in uno loco ad Curnis Quatuor Fieni in altero
loco ad curnis duos Fieni per haeredes et
possessores Bonorum Maliszewa Inven
tarij eorum ut sibi relatum est com
pabulatum vidit et debite conspexit
de quo praesenti idem Modos fecit Ko
lationem in jure traditorio ejusdem G. Kokor
ski subjectum

Gnosus Nicodemus Skwarski Regens Trris Plocen Actis
Crcm Plocen Feria Sexta In Vigilia Festi Nativitatis Beatissimae
Virginis Mariae scilicet Die Septima mensis Septembris
anno Elapso 1781. per Mtum Benedictum Jezewski
Generalem Exercituum Rni Specialiter Inserus Plenipotens
In virtute Eiusdem Plenipotentiae nne Eiusdem Mci Jezewski Pro
quo Pacem Cavet Sanus Rit Gnalem Plenipotiam In
Personas Gnos Petri Rudowski Sigismundi Skwarski
Michaelis Mitkiewski Benaventurae Ciołkowski
Pauli Zołtowski Hyacinthi Przedpełski Mathiae
Mazowiecki Chrisostomi Zieliński Josephi Łoso
wski Valentini Josefowicz Eiusdem nni Strzeszewski
Mathiej Krzywkowski Eiusdem nni Lissowski
Laurentij Bromirski ad Causas Eiusdem Sui Princi
pali Judiciarias gnaliter omnes et Singulas
In omni Judicio vel Officio Rni Majoris Minorisve
Subsellij Cum Quibuscunque Personis et Occasione
Quarvis Intervenientiae tam ex actoratu Quam
reatu vertens et agitans Idque ad Trien
nium Integrum Duraturam Roburque
suum ac valorem Habituram vult ac pro
Declarat Presens sua Recognitione
Premissa firmans.

Nicodemus Skwarski Plenipotens

Videatur Hac Loco oblata Condemnationis In
Trium Condnis in Bonis Młodkowo per Officium Crcm
Plocen Burgraviale expedit super Gis Smolenski

A Lissowski

et Lisowski ex parte mei Jesuski obtent Praeut
Extat in actis.

G. Sigismundus Lisicki contra G. Antoni
um Miłodrowski maatus est ex eo quia
Ipse G. Miłodrowski vindicando Successio
nes certas in se maag devolutas quas vi
lessiones a Personis quas praemissae Sum
mae Successivae nullatenus concumere
valent consulto propter obumbrationem
Sui maag in rem Sui procurare suasit
et alios actus praejudiciosos Jurem Sui lu
crare praesumpsit ex indeq. se maag
Injuriare Intendit Quare maans
de vindicatione quarumvis Successiva
rum Summarum una cum pro
visionibus ab ejusd. provenientibus
Cassationeq. quorumvis praejudicio
sorum actuum ac etiam jus naturae
Cedentibus irrogandisq. Super Ipso
poenis tum de injungenda quorum
vis documentorum ad Interesse Sui
maag se se regulantium iterum
ac iterum quam solemnissime ma
nifestatur salva ejusd. maationis si
opus fuerit melioratione sibi reserva
ta

Zygmunt Lisicki

Suscepta Maatio G Valentini Wiechecki Parcu
tis Contra G Mathaeum Wiechecki Filium Suum
cum Ob G Marianna Sobolewska procreatum
ratione per eundem levata totaliter dote Ob G
Marianam Sobolewska Sui maag primae
vam Contem Ipsum respicientis de eadem
Sui maag nolle quietationis exindeq Sui
maag Injuriationis de subsequenda itaq
praemissae quietationis in rem Sui maag
recognitione diligentiaq Sui Inpremissis
facta quae dabitur in forma latior tum
receptis quibuscis Inventariis Valenty Wiechecki rt.

Suscepta maatio expmali Comparitione
G Pauli Pęsienski contra GG Stanislaum
Valentinum et Lucam Jonczewskie et qu
ratione per Ipsos et quidem per GG Stani
slaum et Valentinum Jonczewskie Inse
minationem vernalium et reparationis in
Sorte Brum Kowalewa per Ipsos Sibi ma
ag Obligata et et per eosdem exempta per
semaag importationem et aliar praeten
sionum fundi circa exemptionem episcopi
Sortis beneficiari appromissarum nolle beni
ficationis exindeq Sui maag Injuriatio
nis per G vero Lucam Jonczewski in
Seorsiva Sorte Brum Koskowo Troiany
cum Traditorio Sibi maag Servieq aedi
ficiorum desolationis Saepium com
bustionis vervecis apud Ipsum respon
bilis detentionis et aliarum inconveni
entiarum peractionis facta quae dabi
tur In forma latior
Paweł Pęsinski rt.

Videatur Hoc Loco Oblata Actus Executoriali In Fundo Bd Kuski Per Officium Burgrabiale Cent Plocen expedit manuq Eiusdem Officij Subscripta Pro re Infidelium Smul Bukowicz et Berch Samulowicz Prout extat In Productis.

Videatur Hoc Loco Relatio extradit Citationis ex Parte G. Zielinski ad Contra M. Jezewski ac alios Judicijs Cent Plocen Servien edit ad Bona Letropie expectat Prout Copia extat In Productis

---

Actum In Supra In terminis Communibus Terribus Plocen Tra Tertia Ipso die Festi S Hedwigis Viduae Electae Dij scilicet die Decima Quinta mensis Octobris Anno Dni 1782 Celebratis

---

Suscepta maatio expmali Comparitione G Rochi Machceenski Suo et G Evrecle Pankowskie primi Bd G Przeradzki Secundi Bd G Francisci Nadratowski Tertij ad praesens Voti consortis Suae contra G Augustinum Nadratowski ratione per Ipsum omnium Documentorum circa Agitationem Condescensionis In Bonis Przeradz Parva interse maq et Absq Contem Abuna et eund

G Nad

Nadratowski ac Alios parte ab Altera
~~agitatae~~ judicatae per semaca reposito
rum ~~cuper~~ M Officialem ad Conscribendum
Decretum secum acceptorum per eundem
q' M Officialem ejus. G Nadratowski
una cum ejus Documentis restituto
rum nolles extraditionis quoniam
vero hocce Decro oblatas Scriptorum
Manualium ad praesens poenes G Na
dratowski reperibilium per se maca
subsequenda est demandata ideo maan
ne per ~~p~~ non existentiam eorundem exin
deq' impossibilem horumce oblationem
contravenisse videatur de vindicatione illor
Documentor diligentiaq' sui in praemissis maatur
exarato Decro Roch Machcinski v.t.

Suscepta maatio ex pili Comparitione Infidelium
Judicor Smul Berkowicz et Berch Samuelowicz Inco
larum et Mercator Siepricen Contra Mcos Stanislaum
Rokitnicki Tribunum Siepricen et Ignatium Wenda
Camerarium Granitialem Plocen et Rosaliam de Ru
dowskie Invicem Conjugis ratione per Ipsos Inito secun
et Confecto respectu Tenutariae Possessionis Bener
Kuski Contractu, Post Capessitam per Eorum Mcos
Wendy Eorumque Br Kuski Tenutariam mente Ejusdem
Contractus Possessionem, nullo ex onere quin potius
gratia obumbrationis Creditor et suor Manifestar
et Bener Eorumque Kuski ab Oneribus, firmandaque
sibi Eamque Tenutariam Possessionem pmisso Contractu
Pcautam praecedente Processu Inter Ips Condictitiose
subsecut Traditionis Integralium Br Kuski et Sectium
In Kamerowo In Extenuationem Summae sex Millium
Quadringentor Quinquaginta Quatuor florenorum Grossor

undecim

undecem et Solidos Duos Denariorumque totius Contra Mentem
Legis Die vigesima Octava Mensis Augusti In Anno
Nuper Praeterito per Officium Burgrabiale In Eisdem
Bonis Peractae favore sui et in condicto Proferri
Curationi, qua sic peracta Suis Maiestatibus Officiosae
Traditionis in Executionem Decreti Judicij praesentis
Inter se Maiestatibus et Eumque Mutuo Rohitschi Tribunum
Sepiscenus Parte ab Altera Prolati In Eisdem Bonis
Kuski per Mios Wendy peragi non admissioni
quinimo Eiusdem Impugnationi, Sicque Suos Maiestatibus
In Summis Proventuque ab Eisdem ac Processu Decreto
adjudicato Damnificationi, Quamobrem tam
de Vindicatione Summarum suis Maiestatibus adjudicato
quam de insubsistentia Traditionis supra de
die et anno Specificatae in praejudicium Maiestatis
Subsecutae ac Irrogamus ratione Suis Maiestatibus
Traditionis Impugnationi poenis factaque
Dabitur in forma Latiori pro re Mtis
Wenda

נאל זאב וואלף בהרר שמואל זצ"ל
נאל שמואל בהרר שמואל זצ"ל

Videatur Hoc Loco oblata Condemnationi
Super Jus Zakrocki ex Parte Jnor Korzybskich
In Trnis Condmi In Bonis Brzesie obtenta
Manuque Jnoris Camerarij Trnis Plocen
Subscripta Prout extat in actis

MR G P Petrus Kraczewski de Zołtszyno Cu
thus et Jurato palam regnit quia Ipse ha
bitis secum Nobilibus Adamo Zglenicki et Ma
thaeo Malanowski gratia evidentioris te
stimonij sibi adhibitis ex Officiosa requi
sitione G Barbarae de Malanowskie
Ob G Joannis Malanowski RC Viduae
fuit in Bonis Zultowo Zuki Tra Quin
ta post Flum S Mathaei Apli Anno
currenti et ibidem Condescendens In horto
ejusdem Jo Łukowska Sulcos Septem ad me
dium Stadij oleribus inseminatos per suos
G Adamus Zglenicki et Aliorum Ejusdem
Villae Possessorum ut sibi relatum est propriis compabula
tos vidit et de lite compexit de quo
ejus Relatio In Contin una cum pro
testatione ex prali compantione
G Stanislaj Łukowski homine et ex
commisso ejusdem G Barbarae de Mala
nowska Łukowskie Matris Suae
con contra G Joannem Zglenicki ra
tione per Ipsum damnorum plurimorum
in frumentis et pratis In
ventarijs suis tam de die quam no
ctae sine custode vagantibus ex non
quotidie illationis suis nullo in da
mno transfixionis Bovis mutilatio
nis Anserum Septem Equis concal
cationis et Aliorum violentiarum
percutionis facta quae dabitur In for
ma latior

Stanisław Łukowski st.

Mcus Josephus [illegible]ski Capitaneus Do
brinez Sanus pnaliter RR quia Ipse M
M et GG non finitum

Ill Josephus Humiecki Capitaneus Do
brinez Exercituum Regni Colonellus Sanus pnaliter RR quia Ipse
MM ac GG Martinum Gorszewski
Petrum et Ignatium Brzeskie Constan
tinum et Nicolaum Milewskie Joan
nem Zambrzycki alexium Jasienski
Nicolaum Buczenski Ludovicum Ko
guski Ignatium Ziemiecki Franci
scum Barukowski Josephum Majewski
Mathiam Rudnicki Paulum Chmie
lewski Stanislaum Lękowski Jacobum
Strzeszewski Franciscum Kozicki Adalber
tum Kolczynski Franciscum Machcin
ski Felicianum Ignatium Franci
scum et Josephum Lempickie Pe
trum Kozicki Josephum Czapiewski
Dismam Ceklenski Michaelem Gorski
Antonium et Simonem Czermienskie
Stanislaum et Jacobum Legowskie Al
bertum Brochocki Franciscum Snie
chowski Josephum Frienski Leonem
Gorski Petrum Rudowski Legimundum
Skwarski Michaelem Mulobędzki Pau
lum Zołtowski Mathiam Mazowiecki
Chrisostomum Zielenski Bonaventu
ram Ciołkowski Hiacinthum Przedpel
ski Mathaeum Lisowski ejusdem mns Krzy
wkowski Joannem Szczepkowski Lauren
tium Lokolnicki Joannem Kozicki Lau
rentium

rentium Bromierski Valentinum Strze
szewski quinq. nnis Jozefowicz Bartholome
um Gutowski Carolum et Stanislaum
Turowskie Michaelem Węgrzecki Stani
slaum Baczenski Paulum et Joannem Bialobrze
wskie Valentinum et Petrum Krzyżkowskie
Cypryanum Sowienski Martinum Chra
nowski Franciscum et Joannem Gra
bowskie Mateum Ustrzycki Paulum Bro
mienski Blasium Grabowski Petrum
Trzinski Valentinum Trzetowski Paulum
Majewski Stanislaum Bagienski Alo
sium Kawecki Ignatium Lebkowski
Jacobum Kruszewski Franciscum Bo
gurski Ignatium Mitobędzki Mathiam Sytocki in suos
veros Ultimos Plbentes eligit Consti
tuit ac solemniter ordinat clans et concedens
eisq. Plenipotentibus suis plenariam facul
tatem et omnimodam absolutamq. pote
statem causas suas Judicijarias Gnaliter
omnes et singulas in quovis Judicio vel
Officio Regni majoris minorive Subse
lij cum quibuscunq. personis et occa
sione quarumvis Intervenientiarum
tam ex actoratu quam reatu verten
tes et agitandas tuendi defendendi
promovendi processus instituendi In
stitutos ad finalem juris gradum de
ducendi compositiones inscribendi De
creta suscipiendi a contrarijs motio
nem interponendi Justa attentan
di executiones urgendi rigores De
cretorum extendi solimet vero G

Petro Rudewski condemnationibus obicien
di marcas in Constitutionem loci stan
di adjudicatas levandi de levatisque
recognoscendi quietandi ulteraq mu
nia verosimilem ac spem Plenitudinis
concernentia debito lege tractu et
Ordine peragendi et exequendi pro
mittense et incumbens ad Recog
quid quod per praedictos Plenitudines actum
gestum constitutumve fuerit pro Re
tho gratho et Valido Susceptorum et
in nihilo contradicturum fore quam
quidem Plenam ad triennium integrum
duraturam robur suum habituram vult et declarat
hac lege mali ergo praemissa firmam JW. z Rzycht Janosza Aumiecki S. D.

M. Antonius Bonifacius bini nnis Mitolędzki
Suae et Pbrae Rndmi Joannis Canonici Livoniae
atq Mcae Mariannae Mii Vladislai Plachecki
Venatoris Vinnicen et Josephae Mii Adami
Malewski Contum ~~tum~~ Mitolędzkich Fratris
et Sorori suae Germanae pro quibus Pacem Cavet
et se Inscribit nne Sanus plter exeus Rit
Gnalem Plenipotentiam in Personas Gnosi Ignatij
Felicis ~~et~~ Francisci Lempickich ~~Francisci~~ Antonij
Czerminski Ejusdem nnis Mysłakowski Josephi
et Roberti Kampenhauzenow Alberti Brochocki
Francisci Machczynski Alberti Kolczynski Mi
chaelis Mitolędzki Petri Rudewski Nicodemi
et Sigismundi Skwarskich Pauli Zołtowski
Laurentij Sokolnicki Mathiae Mazowiecki

Bonaventurae

Bonaventurae Ciołkowski Mathiae Krzywkowski
Andreae Rokicki ~~[illegible]~~ ad Causas
suas et alterius Fratris et Sororum suorum Judiciarias
Generaliter omnes et Singulas in omni Judicio
vel Officio Rmi Majoris Minoris sive Sub
sellij Cuiusque Personis et Occasione
Quarvis Interveniendarum tam ex actoratu
Quam reatu vestem et agitandae Idque
ad Triennium Integrum hac sua Pbli Rne
promissa firmam.

Domsz Mitobędzki

Suscepta matio expnali comparitione G
Alberti Kotarski Suoet G Rosaliae de
Chlebowskie primo G Bonaventurae
Wawrowski Secundi ad praesens Voti G
Centis Suae ~~[illegible]~~ et G G Petri Suae Orsu
lae Minorennium Wawrowski Pupillo
rum Suorum me contra G G Petrum Ko
ricki et Julianam Chalinska conjugis
rationes per Ipsos celatis oneribus in Sorte
Brum Sołtowno se se extendentibus ejusdem
Sortis ac si mundae Suo macu invadi
ationis Insuper ad eandem Sortem tota
liter Sibi macu obligatos se se interessa
tionis et agrorum ad eandem Sortem se se
referentium velle avulsionis quo de
Vindicatione itaque Summae in obligatio
nem prae Allegatae Sortis expositae
tumque praetensionum Suarum facta
quae dabitur Informa latior W. Kotarski

Illis Adm Rdus Antonius Przeradzki Mansionarius In Sieprc ad Aedes BVMariae contra G Paulum Czachowski maatus est ex eo quia Ipse LL Josephum Bzdrowski cum uxore et filiens ejus "Lui maag proprius" apud se in Bonis Przeradz minor nescitur quam ob rationem detinet et eorum Sili maag extradere renuit quare maag ille Subsequenda praemissorum Subditorum extraditione irrogandisq poenis ac bonificatione carentiae laborum maatur

Antonius Przeradzki mpp

Suscepta maatio ex prnali Comparitione G Melchioris Malanowski Suo et GG Joannis et Laurentij Fratrum Suorum nne contra G Gasparum Brudnicki ratione per Ipsum Edita contra se maag et Abseq Fratres pro Judicijs Terrestris Plocz In Plocko celebratis pro Solutione Marcarum Decro Cardrali adjudica pro Contraventione latae Sententiae adjudicatarum citatione ibidem Causae Suae non promovere non curationis Sed Subreptitie in Cadentia praesen hic In Sieprc celebranti facta Sua hoc in negotio inscriptione condemnationis illegaliter Super se maag et Abseq obtinere procurationis ille cujus Condemnationis Cassatione irrogandisq Super Ipsum poenis facta quaedam ibidem In forma [illegible]

Suscepta mandatio ex praeli Comparitione
G Petri Rudowski Camerarij Terrae Plocz
contra GG Hedvigim de Nałęcze Ob G
Thomae Umierzyski Camerarij Gra
nitialis Plocz K C V Matrem et In
eorum Umierzyski Filium ratio
ne per Ipsos fundorum tam in Arcis
quam in Campis et Pratis Bonum
Tołszyno ad Sortes Sui mag Spectan
tium tam per Ipsos quam Ipsorum
Antecessores ademptionis et ad Sortem
Sui applicationis metarum clisura
tionis exinde q metae legis transgres
sionis de quorum fundorum una cum
dando Calculo restitutione ~~factaq~~
irrogandis q tam super Dnis quam
et Subditis eorum poenis facta quae
dalitur Informa latior

Petrus Rudowski C T Plocz

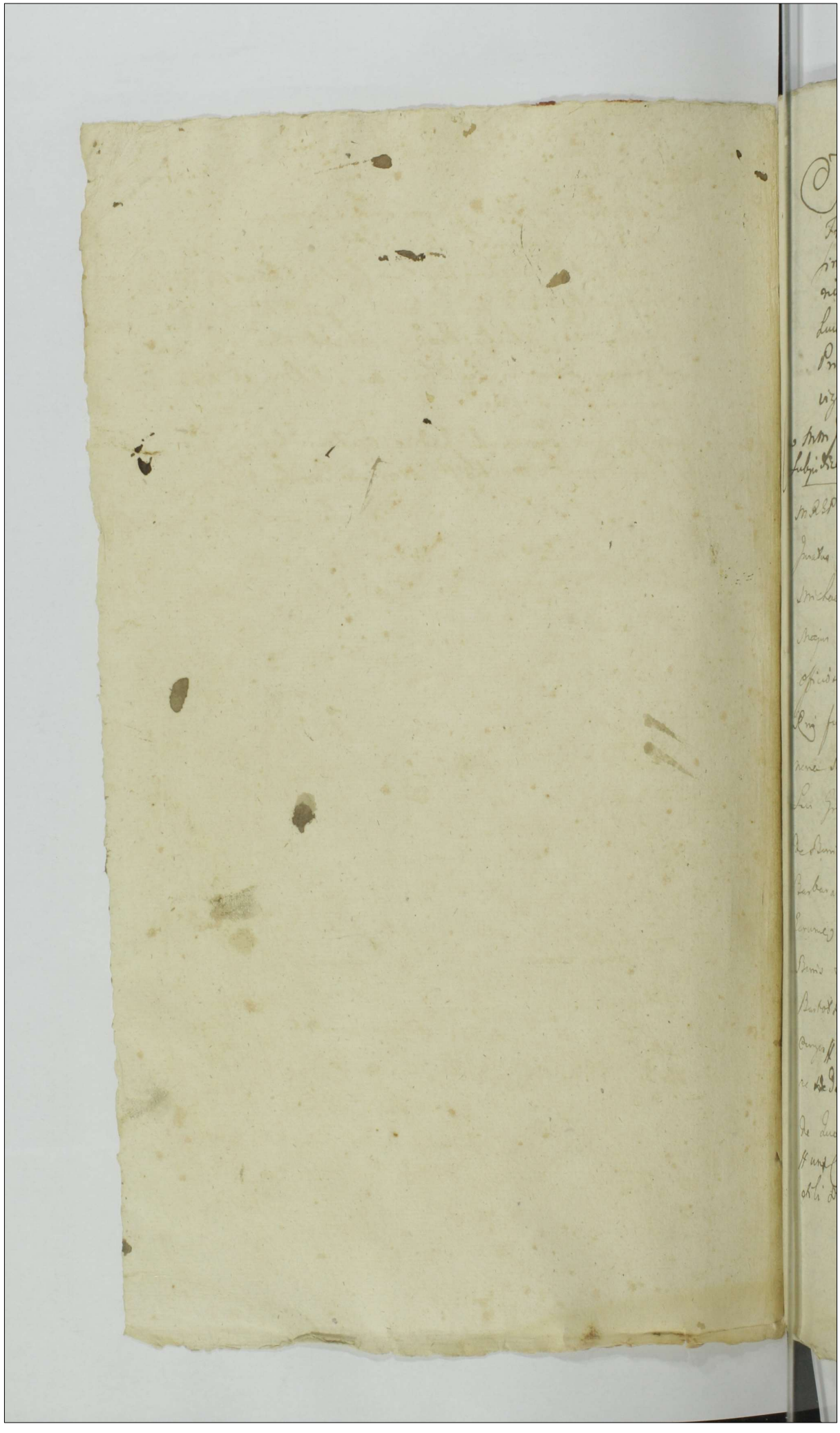

Actum in Raciąż in Trnis Communibus Tribus Placentibus Districtuum Raciążensis simul et Plonscensis Una cum Continuatione ante retentum Causae Feria Secunda post Trn Sancti Lucae Evangelistae Roxa existente Die vigesima Prima Mensis octobris anno Dni 1782 vigore Legis Protracto

Coram Mro Joanne Zumerski Judice antedicto Loci Subjicere Tempore fiat hostili Notario Tribus Placen

Mro Adamus Lada de Dembnik actus et Jnatus Palow Rud Dnica Ejus Walter Secundus Mich. Michaele Przepiorski et Jacobo Lahockiobski in Negotio Testimonium Sti assumpti ex regestro Diae officiosae Dni Josephi Jezierski Colonelli Regestrum Qui fuit in Bonis Pegtowo Die Decima mensis Mensis et anno Currentibus

Sebastianus Gregorius Parentes [illegible] Barbara Conjuges Leonardi de Bonis Stroplowo Subditorum Nicolaum et Barbaram Conjuges Filios una cum Lio Adalberto Eorumdem Rud Nicolaj et Barbarae Conjugum Filio de Bonis Zytowo ad negotium Juramenti ad Requisitionem Pertinentis Dni Antonii Bartosik et Cognegundis Suae Conjugum Subditorum Dnalium Dnicalium Bonorum Pegtowo Dnalium Dnicalium Bonorum Pegtowo Dnalium Dnicalium Bonorum Pegtowo

Mus Josephus Wągrodzki Judex Castrensis Zakro
cimensis suae et Mae Elisabethis Nowowieska
Primi olim Mri Ignatij Wessel Dapiferi Siepicen
Secundi ad praesens voti Centis suae Pro Qua Pacem
Cavet et se Inscribit omne Sanus pltor exens
Rit Glem Plenipotentiam in Personas Gnes
Bonaventurae Ciołkowski Petri Rudowski
Sigismundi Skwarski Michaelis Miłoszewski
Mathiae Mazowiecki Hyacinthi Przedpełski
Chrisostomi Zieliński Valentini Strzeszewski
Adami Łęczyński Melchioris Mieczyński
ad Causas suas et alias Centis Judiciarias
qualiter omnes et Singulas in omni Judicio
vel Officio Rni majoris minoris ve
Subsellij Cum quibuscunque Personis et Occasione
Quarvis Intervenientiae tam ex actoratu
quam reatu vestem et agitandam Idque
ad Triennium Integrum hac sua Pli Rne
praemissa firmam Josephus Wągrodzki Judex Castrensis
rsp

Gnesus Martinus Korwowski Sanus pltor Rit
Gnalem Plenipotentiam In Personas Gnes Bona
venturae Ciołkowski Petri Rudowski Sigismundi
Skwarski Hyacinthi Przedpełski Chrisostomi
Zieliński

Zielinski Valentini Strzeszewski Melchioris
Mieczynski Joannis Kowęcki Ejusdem nnis Nie
drowski ad Causas suas Judiciarias gnaliter omnes
et Singulas in omni Judicio vel officio Rni
majoris Minorisve Subsellij Cum Quibuscunq
Personis et occasione Quadvis Intervenientiar
tam ex actoratu quam reatu vertenz et agi
tanz Jdq ad Triennium Integrum Haesuae
Pli Rnae pmissa firmam.

Marcin Karwowski RJ

Suscepta maatio ex pli Comparitione Gnosi
Gasparis Grąbczewski olim Antonij Filij
In et Contra Gnosi Cunegundim Gni Adami
Machczynski Theresiam Gni Andreae Murawski
Mariannam Gni Pauli Strzegowski Contes Cywinskie
Fratrem et Sorores Inter se Germanos ac Eiusdem
Gnos Machczynski Murawski et Strzegowski
ratione per Ipsos Portionis ex Summa Du
centor Quinquaginta Tynq Polonicar olim
Gnae Theresiae Grąbczewska Sterilitter De
hac Luce Decessae olim Gnosi Martini
Cywinski Conti suj vero maam amittae
actis Crem Plocens Sabbatho in Vigilia
Antonium

Festi Nativitatis Sancti Joannis Baptistae A 1754to
anno per olim Pcum Martinum Cywinski
Ipsorum Parentem in Bonis Cywino Dyngunj
modo Simplicis Debiti Inscriptae Provenien
Caput sui Maam erga Gnos Andream Joannem
et Cunigundiu Gni Chądzenski Centem Cywin
skie olim Gni Josephi Cywinski Filios et
Filiam Summam Suprascriptae Insimul secum
Maam non participans Concernens nolle
persolutionis nec provisionis à Postione
se Maam Concernens Pensitionis De
Cujus Itaq Postionis se Maam Respicien
vindicatione facta quae si Opus fuerit
Dabitur in forma Latior.

Kasper Grąbczenski RS.

A Gnosus Joannes Chądzenski Maatus est Idq
In Eo. Quia Documenta quaevis tam Authā
quam Manualia Substantiam Suj Maam
afficiens Cum Curiolia In anno Millesimo
Septingentesimo octuagesimo In Bonis
Chądzyno Szymańczyki Casu quodam sunt
Combusta et In nihilum redacta Quare

Maam

maam Succurrendo Cujus sue Indemitati
ne exinde Quamlibet Patiatur Jacturam De
Diligentia Sui Item atque Item quam Solen
nissime maatur.

Jan Chądzynski

Videatur Hoc Loco Copia maenis ex poli Com
paritione Gri Joannis Chądzenski suo et Gre
Francisce Chądzynska Primi olim Gri Stani
slaj Gutkowski ad praesens Conti sue tum Grum
Joannis et Antonij Gutkowskich Privignor suor
nec non Natalinij Ługowski Familii sui atque
Gri Stanislaj Chądzynski Patris sui nne
Contra Gram Petronellam de Korzybskie olim
Gri Stanislaj Chodubski Relictam Contem
viduam et Gres Mathiam Stanislaum Antoniam
Casimir dicto Grzybski et Mariannam seu
alterius nnis Juricem Conjuges Chądzynskie tum
Casimir et Bartholomaeum Chodubskie ratione
Certae Intervenientiae prout fusius in Copia
Parata ut extat in Productis.

Jan Chądzynski m.p.

Mcus Joannes Pilchowski Tribunus Terrae Visoq
Sanus pltor Rnd Gnalem Plenipotentiam In
Personas Gnos Petri Rudowski Sigismundi Skwarski
Bonaventurae Ciołkowski Hyacinthi Przedpełski
Caroli Turowski Chrisostomi Zielinski Pauli
Zołtowski Valentini Strzeszewski Melchioris
Mieczynski Joannis Kowęcki ad Causas suas
Judiciarias gnalter omnes et Singulas In Omni
Judicio vel officio Rni majoris minorisve
Subsellij Cum Quibuscunq Personis et Occasione
Quarvis Intervenientiae tam ex actoratu
quam reatu verbenq et agitanae Idq ad Tri
ennium Integrum hac sua Pstli Rnae promissa
firmam.

J. Pilchowski uzup

Suscepta Maatu ex pstli Comparitione Gnosi Pauli
Kulesza Burgrabij Castren Plocen In et Contra
Gnos Joannem Parentem Simonem ad albertum
Josephum atq Ignatium Filios Chędzenskie ~~Ratione~~
~~per Ipsos~~ tum Lsos Casimirum et Franciscam
Invicem Conjuges de Bonis Zielominko Sortes Gnos
Chędzenskich Subditos ratione per Ipsos et quidem
Lsos Casimirum et Franciscam Invicem Conjuges
Indusij Suj Maam Centis Proprij modo Illicito
acceptionis, et Ejusdem vix per annum detentionis

ac alias Damnos In omni Inquisitionum Genere
Probanae Peractionis Jam autem per Gros Chędzenskie
Domines Praemissi Progressus non vituperationis
nec Justitiae Per se Maam ac Amicos Maam
Famulos Suj Maam Concussionis Passus Liberos Denegationis
Requisitae Peractionis Praeterea Suj Maam
ubiq Locos ac Coram Varijs Personis Laesionis
Honoris Intaminati Denigrationis, ac alias
Injurias facta quae si Opus fuerit Dabitur
In forma Latior. Paulus Kulesza Pilloy

Suscepta Maatis ex pili Comparitione Gri Francisci
Siemiątkowski suo et Gris Michaelis Fratris
Sui Germani tum adami atq Marianne Gri
Stanislaj Pruszczynski Contis Fratris et Sororis
Patruelium Siemiątkowskich nec non Ludovici
atq Michaelis Niedziałkowskich Sororis
nec Suae ex olim Gra Catharina Siemiątkowska
Progenitor nne Inet Contra Gros Nicolaum
Thomam atq Josephum Siemiątkowskie Fratres
Inter se Germanos Ratione per Sortis In Bonis
Siemiątkowo Rechty ist post olim Grum
Mathiam Siemiątkowski sterilitter de hac
Luce Decessum Suj Maam et alterum Gros Sie
miątkowskich Avum Jam autem Gros Niedziałko
wskich Proavum Derelicto nescitur Quo Jure

occupationis

occupationis usus fructus ex Eaeq Sorte Perce
ptionis de Eaeq Sorte Contributionum ad The
saurum Rni ac Decimar ad Ecclesias
non solutionis quin potius per maam Inter
cedendo Eaeq Persolvere Causa extitionis,
Quare Maans de vindicatione Praemissae
Sortis Subsequenteq Compertatione per
Ipsi vigore quor Possident Praemissam
Sortem Documentor ac restitutione Erogat
per se maam Contributionum ex Sorte Prae
missa Provenienq Item atq quam solemni
sime suo ac quor supra nne maatur.

Franciszek Sięmiętkowski RI

Suscepta Protestatio ex pli Comparitione
Gnosor Petronellae de Korzybskie olim Gnosi Stani
slaj Chodubski Relictae Contis viduae suor et
Gsor adalberti Mariannae agnethis atq Petro
nellae Chodubski Filij et Filiar suor minoren
nium Nomine atq Casimi Chodubski Itice
suo et Gnosi Ludovici Chodubski Fratris Suj
Germani Nomine Inet Contra Gsos Joannem
Chędzynski et Franciscam de Chędzenskie Invicem
Conjugis Parentes tum Antonium atq Joannem

Gutkenskie

Guthowskie Privignes et Filies necnon Stanislaum
Chodzenski antonium Hetmathiam Lugowskie ratione per
Ipsos In vicinitate se secum Prvam In una villa
Commanendo Saepe saepius Rixam ac Contentio
num secum Prvam Excitationis, Minationum
variam Propallationis, Honoris Nobilitaris
Prvam Denigrationis ubique Locorum ac Coram
varijs Personis Laesionis Diffamationis Irre
alium nunquam deducibilium objectionis
Inventariorum Prvam Proprium nullis de Da
mnis ad ferestam abactionis fameq
~~[illegible]~~ maceratione Pascuorum Liberorum Dene
gationis. Insuper Tempore nuper Praeterito
Putej In Fundo Prvam Ipse Petronella
Chodulska ac Ejus Pupillorum Proprio
effodire denegationis Eumque Fundum
Superinvasionis superinvadendo violentiam
ac Tumultus Peractionis Suorumque Prvam Lapidi
bus Concussionis ac aliarum Injuriarum et Oppres
sionum Omni Inquisitionum Genere Probamus
facta quae Si Opus fuerit Dabitur in for
ma Latior.

Petronella Chodulska R.T.
Kazmys Nedlopsky

Gnosus Simon Głazewski In et Contra Gnos Alber
tum Franciscum et Norbertum necnon Joannem
Bronowskie Albertum et Martinum Gosielskie
Cunegundin Bronowska ultimi Nuptus Gni
Hyacinthi Worowski Contem seu utrosq Conjuges
Maatus est Idq ex Eo: Quia Licetsi Sortes
post Olim Gnum Stanislaum Bronowski In Bonis
Zyski Magna sit Derelictum Per Decretum Condle
In Fundo Bo Zyski Magna Inter Gnum Bar
tholomeum Sathowski ab una et se Maam
Parte ab altera Latum Eiusq Gno Bartho
lomeo Sathowski sunt adjudicatae Calcula
tum ex Eisq Sortibus a se Maam est In
Trnd Condnis excepta et Data Premissaq
Sortes In Possessionem Eiusq Gni Sathowski
~~Exta~~ Restitutae nullaq Particula fundi
ex Premissis Sortibus In Possessione Suj
Maam extat. tamen non attento Eiusq De
creto se Maam Jicq Gnosi Manifestati Trnd
suo Pro Judicijs Praesenq sibi Maam edito
aggravant In Litis expensas Inducunt
Quare Maans de Indebita sui vexa Irro
gamenq Super Ipsis Pienis Item atq Item
quam Solennissime Maatur

Szymon Głazewski R.T.

Suscepta Maatis ex pli Comparitione Gnosi Josephi Gutkowski Jnet Contra Gnos Antonium et Mathiam Gutkowskie Fratres Jnter se et Suj Maand Germanos tum Joannem Chądzenski ratione per Ipsos et quicq Gnos Gutkowskie Fratres ad Exdivisionem Substantiae Post Parentes Suj Maand et Ipsor Aequaliter se Maand erga Ipsos respiciens non admissionis Quinimo Majorem Portionem Occupationis Jnc autem per Gnum Chądzenski Suj Maand Laesionis Diffamationis Minationum variarum Propallationis ac aliar Injuriar facta quae si Opus fuerit Dabitur in forma Latior.

Josef Gutkowski R.T.

Suscepta Protestatio ex pli Comparitione Gnosi Casimiri Chądzenski suo et Gnar Antoninae Kwasieborska Contis atq Cunegundis et Petronellae Chądzenskich Filiar suar nomine Jnet Contra Gnos Joannem Chądzenski et Franciscam Chądzenska Jnvicem Conjuges nec non Stanislaum Chądzenski ratione per Ips Suj Pvand et absq Contis et Filiar ubiq Locor et Coram varijs Personis Laesionis, Diffamationis, Minationum variar Propallationis Parentem tum Antonium et Joannem Chądzenskie Filios

Gnosae Cunegundi Chądzenska Filiae per Gnos
antonium et Joannem Chądzenskie Oppres
sionis Concussionis Contusionis, Jam vero
Gnae Petronellae Prvam Filiae opprimere
ac Concutere attentationis Minationum
Propallationis Denique Per solosmet Gnos
Joannem et Franciscam Chądzenskie Conjugis
anseris Prvam Propriae Inter Anseres Ipsos
existens nolle restitutionis Praeterea Damnos
Plurimos Inventarijs suis in Frumentis
et Pratis Illationis ac aliarum Injuriarum
et Praetensionum omni Inquisitionum
Genere Probamus facta quae si Opus fuerit
Dabitur in forma Latior.

Kazmierz Chądzenski R.T.

Videatur Hoc Loco Copia Mandati ex pli Com
paritione Gnosi Thomae Tłubicki Inst Contra
Gnum antonium Kossobudzki ratione Certae
Intervenientiarum prout fusius in Copia
Parata Polonico Idiomate Scripta ut Extat
In Productis. Tłubicki

Gnosus Thomas Tłubicki Inst Contra Mnum Franciscum
Lugowski Pincernam Sieprcensem Mandatus est Idque

In Eo

In Eo: Quia Jdem ~~mrum~~ Mrus Lugowski Licetsi
Summam ꝑ mrum Mokrskie sibi Debitam ex
Proventibus ~~in~~ de Bonis Kossobudy ~~it~~ seu
potius Sortibus in Eisdem Bonis sit modo Tradi
torio per Ipsum Possessis Perceperit Tamen
Pro Solutione Totalis Summae Pro Judicijs
Praesens se Maam Constituit Stantegue sua
Possessione Subditos ad Exercenda Labores
In Bonis Zdunowo et Zdunowko suis Haeredit
Tranduxerat per quod Edificia Comburere
Causa Extitit, Timens ex Bonis Kosso
budy ad Bona Zdunowko Cum Detrimento
Fundi evehere Curat agrosq in Bonis
Zdunowko Sterilescere Causat, Quare
Maam ratione praemissorum Injungendoque
De Sorte modo Traditorio per Eumdem
Mrum Lugowski ~~Possess~~ ~~ulla~~ Possessa
Calculo. Item atq Item quam Solennissime
Maatur. Tomasz Tłubecki

Suscepta Maati ex pti Comparitione Honesti
Adalberti Łukaszewski Ovillatoris In et Contra
Mrum Cajetanum Ostaszewski Judicia Crem Cie
chanoviensis atq Mrum Adalbertum Konarzewski
Itque ex Eo: Quia Jdem Maati Circa ex
piratione Contractus Per Mrum Konarzewski
sibi Maam

sibi Maam Determinandumq anni In Eoq
Contractu Specificati over et quicq Mus
Ostaszewski In Numero Undecem Jam autem
Jus Konarzewski viginti Quinque nulla
Habita ad se Maam Pretensione acce
perunt Per quod se Maam aggravarunt.
Preterea Circa Injuriam suj Maam sese
Opponens ~~[illegible]~~ Mus Ostaszewski Oppressit
Concussit Quare Maam De vindicatione
Promissar ovium Irrogamusq super Ipsi
Succubitis poenis Item atq Item quam
Solennissime Maatur.

Woyciech Łukaszewski R.T.

Suscepta Maatio ex pili Comparitione Gnosi
alberti Sokolnicki suo et Gnosae Francisce Mo
dzelewska Contis sive nomine Inet Contra
Gnosum Antonium Gorecki ratione per Ipsum
Inscriptionis Coram actis Crenq Plocenq Feria
Quarta In Crastino Festi Visitationis Gloriosissimae
virginis Mariae scilicet Die Tertia Mensis
Julij anno 1776to. Super Summam
Quatuor Millium Septingentor Florenq
Polonicali In Rem Suj Maam et absenq Reco
gnitae Tam manifestatione quam Trnd Pro Judicijs

pro Judicijs Praesens sibi Mandat et alterum
Edicto Citationis exinde Contra Leges Rni
Processionis Poenarque In se Tractionis fa
cta quae si Opus fuerit Dabitur In
Forma Latior

Woyciech Sokolnicki R.T.

Gnosus Franciscus Dobrski suo et Gnosi Joannis
atq Fabiani Dobrskich

Suscepta Mandati ex parte Comparitione Gnosi Casi
mir Paprocki Nomine ac ex Speciali Commisso
Mcae Bogumilae de Mdzewskie olim Mci Andreae
Zielinski Pocillatoris Rosarien Relictae Contis
Viduae Matris tum Alberti Norberti Marci
Felicis Josephi Mariannae Helenae et Thecae
Filior et Filiar Zielinskich In et Contra
Mcum Ludovicum Mariannum bini Nris
Zielinski Venatorem Plocen Bonor Laszewo
cum attinentijs Haeredem et Possessorem
Itque de vindicatione Summar tam Primae
Decem millium Trecentor Tyn olim
Mcae Evae de Wesslo olim Mci Nicolaj
Szydłowski Judicis Trnis Lawskrzen Conti
Quam alterius Mille Quingentor Florenor
Polonicalis Gno Francisco Peptowski actis Authen

per Eunq olim Mcum Judicem In Bonis Pre
dictis Laszewo et alijs Eo Pertinen Inscriptam
et Per Predict olim Mcum Zielinski Pocilla
torem Rosanen mediantiantibus Cessionibus
Deportatam Juri vero adcitalitii Mcae
de Modzewskie Zielinska Subjectam ac Pro
visionum ab Eisq Summis a Fatis
Ejusq olim Mci Pocillatoris Predictam
Mcam sui Mcam Principalissam Respicien
hucusq non persolutam facta quae si Opus
fuerit Dabitur in forma Latior.

Kazmirz y Papnoczki mp

Suscepta Mcali ex pili Comparitione Mci
antonij Kossobudski Thesaurariae Plocen
Nomine et ex Speciali Commisso Mcae
Catharinae de Zdziarskie Ultimi Nuptus olim
Mci Adami Rokossowski Capitaneiae Ba
chtinen Relictae Contis Viduae In et Contra
Mcos Romualdum Subjudicem Paulum Judiciae
Tres Vissogrodien Kadłubowskie ratione per
Ipsos Summae Triginta Aureor Hungaricar
ex Majori Summa Mille Ducentor Tyng
In aureis Hungaricar Quemlibet aureum
Quatuor decem Tyng Numerando Per olim Mcum

Mcum Paulum Kadłubowski Judicem Trem
Visogrodiens. Ipsos Parentem Suj Mcam Princi
palissae Debit Decretoq Cren Visogrodiens
adjudicata Restans una Cum Provisione
Provenien nolle Exolutionis, Quinimo Diffu
gijs Allaborationis, de Vindicatione Itaq
Summae Equiae ac Poenae Pro Contraventione
Decreto Cren Visogrodiens, nec non in Subla
tionem Condemnationis In Trnd. Satis facto
rio obtent Provenien facta quae si
opus fuerit Dabitur in forma Latior.

Antoni Kossowiczki

Generosus Casimirus Sulborski Inst Contra Mem
Albertum Borkowski Mcatus est Jdq In eo.
Quia Licet si Contractu arendatorio Intuitu
Sortis In Bonis Gosice ist die vigesima Secunda
Mensis Junij Anno 1718 Mo. Inter Gnum Bar
tholomaeum Gosicki ab una, et se Mcam
Parte ab altera Initi et Confecti nullae Legetes
ad Colligendae Ipsi aesi pro Auctis ~~Ipsi~~
Inseminationibus Praecautae neq Concessae
Quinimo Praemisso Contractu Totalis Sors
Sine ulla exceptione In Possessionem Suj
Mcam Per Gnum Bartholomaeum Gosicki
est Perrecta. Tamen Jdem Gnus Borkowski
usurpando quamae Sibi auctiones Inseminatio

nes

nullo ad se Maam Regulam Legetes Varij
Grani In Premissa Sorte Proprio ausu Colle
git, et Easdem Segetes Intercepit. Preterea
Circa Injuriam Maam sese Opponens
ac aliam Ocram Varijs Personis Laesit
Diffamavit Insuper Trnd suo Pro Judicijs
Presens Sibi Maam Edito aggravat
In Litis Expensas Inducit. Quare Maam
ratione Premissorum de Indebita sui vexa
Decernemus super Ipsi Poenis ac vindi
catione Damnorum In Frumentis per Ipsi
Inullo in fondamento Intercepti Item alq
Item quam Solennissime Maatur.

Kazmierz Sulberski R.T.

Gnosus Alexander Wołowski Inet Contra Gnum
antonium Goscicki Maatus est Idq ex Eo. Quia
Licet si Jus Gnosus antonius Goscicki Summam
Quatuor Millium Septingentorum Florenorum Polonicalium
Contractu Resignatorio Die vigesima Secunda Mensis
octobris Anno 1774to. Inter Gnosum ad albertum
Sokolnicki ab una et se Maam ~~[illegible]~~
Intuitu Sortium Br Sokolnicki Marszewo et Sat
kowice ~~Jn~~ Pacto ab altera Initio et Confecto actisq
Presens In Płonsko Feria Secunda post Dni Sanctae
Hedvigis Viduae Electae Dei scilicet Die Decima

Septima

Septima mensis ~~Jul~~ et anno Eiusdem roborato
Pro Pretio Sortium predicto Bo Sokolniki Con
stituto obloquente Quietatione Coram Actis
Crem Plocen Feria Quarta in Crastino Festi Visi
tationis Gloriosissimae Virginis Mariae Scilicet
Die Tertia Mensis Julij Anno 1776to. Per
Supradictum Jnum ~~[illegible]~~ Albertum Sokolnicki In Rem
Suj Maam de Summa Suprascripta Quatuor
Millium Septingentorum Florenorum Polonicorum pro Pretio
Predicto Sortium Sortium Sokolniki Marszewo
et Sathowice Constitata In Toto per se
Maam exolutam Levaverit, Summamque
Eamque Pro Re Gni Sokolnicki Inscripserit
Tamen vitiando Praemissam Inscriptionem
Pro Compensatione Contractus Supra de Da
ta Specificati Intuitu Sortium Sokolniki
Subsecuti pro Judicijs Praesenti Edit se Maam
In debite aggravat In Litis expensas Inducit,
Quare Maam Succurrendo Cujus Suae Inde
mitati de Indebita Suj vexa Irrogamque
super Ipsi Succubitis Poenis Ipsa atque Iter
quam Solennissime Maatur.

Alexander Wołowski mp

G Stanislaus Ozecki Suo et G Annae Ozec
cha Filiastrae Suae Germanae Virginis
Innuptae Sanus prialiter KK Gnalem
Plbiam in Personas GG Petri Kudo
wski Sigismundi Skudnki Michaelis
Mtd

~~Mat~~ bydzki Mathiae Mazowiecki Pau
li Zołtowski Hiacinthi Przedpełski
Chrisostomi Zielenski Valentini
Strzeszewski Mathiae Krzykowski
quoq mns Lissowski Valentini
Jozefowicz ad Causas Suas Judicia
rias qualiter omnes et Singulas
in quovis Judicio vel Officio Regni Ma
joris Minoris ves Subselij Cum quo
buscunq Personis et occasione qua
rum vis Intervenientiarum tam
ex Autoratu quam reatu vertentes
tes et agitandas idq ad Triennium
Integrum hac Sua prorsus regne
praemissa firmante Stanislaus Oli

Judm Terre Plocen In Raciąz ad Oblatio
nem G Antonij Rudowski Obductionem Vul
nerum Seu ejus extractum ex actis Casti
~~bus~~ advocatialibus Civitatis Raciąscen
authe depromptum Sigillo ejusd Civi
tatis communitum reproducentis ad
acticandum actisq praesen Ingrossand
Suscepit Interiore Sequenti Actum
In Praetorio Civitatis Raciąscen Tra
secunda post Flum S Mathiae Evan
gelistae Anno Dni 1773tio Urząd Mia
sta Raciąza Wojtowski Ławnicki widział

razy

razy zadane u Szlachetnie Urodz
JmPana Antoniego Bęskiego y na
leżycie ad Acta Civilia przyiął nay
przod raz na lewey ręce strącony
aż do kniie od łokcia aż ku Pachom
spuchlinę zaszły. Item u ręki pra
wey kłykcie strącone aż do kniie
od którego razu kniią y spuchliną
wszystka ręka zaszła item na nodze
lewey raz przetrącony do kniie w ty
le pod kolanem od którego razu ró
ża opanowała Item ręka prawa
począwszy od ramienia aż do łokcia
sinością zaszła Item także Plecy zbite
o które to razy czyni obwinienie tey
że JmPan Antoni Bęski przeciw
ko Szlachetnie Urodz JmPu Kazimie
rowi Ługowskiemu znamiony szla
chetnie Urodz JmPana Piotra Ni
tuskiego które to razy pozadawał ki
jem niezłusnie nullam rationem
habens de quo latur dabitur In for
ma ex Actis Advocatialibus Civita
tis Raciąsiecz rescrum Antonius Ku
bienkowski Notarius Juratus manu propria
locus sigilli ejusdem Civitatis Raciąsiecz
post cujus quidem Obductionis In Acta
praesentis Ingrossationem extractum sumi
ce Jdem offerens praeria Judicij sui quieta
tione denuo ad se recepit. Rudowski mp

G Paulus Zyliczenski Contra M Antonium
Niszczycki Vexiliferum Racięsciensem
maatus est ex eo quia licet Sic ij no
tum fuit Infidelem Herszek contra
ctum respectu arendae Tabernae in Sor
te Bnum Zyliczyno Mitte Sib Sui
mag hereditariae pro Summa
Centum Florg Pol Annali Secum
Mag Initisse nullo autem modo
per detentionem Sui Injustam
per Ob M Josephum Niszczycki Da
piferum Zawskrzeg Satisfacere praemis
so contractui valuisse eiusq damnum
per memoratum Ob M Dapiferum
Sibi maanti bonificatum extitisse
Attamen Jd M Niszczycki Vexilifer
Racięsciens Ob M Josephi Niszczycki
Dapiferi Zawskrzeg Frater germanus
et Successor Naturalis ~~eam~~ eiq da
mnum ad multiplices ad Ipsum
factas requisitiones Sico maag
bonificare renitet Ideo maans
de vindicationes praedictae prae
tensionis Suae imagandisq Super
M Vexilifero poenis Iterum atq
iterum quam solemnissime ma
nifestatur Paweł Zgliczynski mp

MRG Prandus Nicodemus Zurkus de Drozdowo Authus et Jurato palam rgnit quia Ipse tandem non fecit

---

MRGP Thomas Mędelczak de Lugi authus et Juratus Palam Rnt Quia Ipse Habitis Secum Nobis Joanne Dzierzgowski et Mathia Swierczewski In majus Testimonium Sibi assumptis ex Requisitione officiosa Inosi Thomae Itulicki fecit Die Decima Septima mensis Julij maj anno pren In Bonis Kossobudy Ilicq Condescendendo Sepem Circa Expulsaria per Requirenq extructa In Longum Perticas Septica ginta quinque Collect vidit et Delite Conspexit Haecque Collectio Sepis quod per Inum Antonium Kossobudzki est facta Relat Habuit De Quo Pren Jus Nobis fecit relationem.

MRGP Thomas Mędelczak de Lugi authus et Juratus Palam Rnt Quia Ipse Habitis Secum Nobis Joanne Dzierzgowski et Antonio Malenski In Majus Testimonium Sibi assumptis ex Requisitione officiosa Inosi Thomae Itulicki fecit Die Decima Sexta mensis Julij anno pren In Bonis Kossobudy Ilicq Condescendendo Pratum Ex Quo Feni Currus viginti Colligi Possint Item Pisum In Sulcis estivat viginti Tribus Per

Stadium

per Stadium Unum de part et In nihilum Redact
Item Sepem Circa ~~[illegible]~~ expulsoria in Tribus Locis
Collect vidit et Debite Conspexit Haecque
Destructio Sepis quod Per Gnum ~~[illegible]~~
~~[illegible]~~ ~~est~~ ~~[illegible]~~ Mathiam Swierczewski
ac Eius Complices Damnumq Intrato ac Piso
quod per Inventaria Eiusdem Gni Swierczewski
ac Tabulis Villae Kossobudy Consulto per
Eumdem Gnum Swierczewski Impulsa est Illat
De quo Psem Jus mlis fecit relationem.

MRGP Thomas Mędelczak de Lugi Authus et Juratus Palaw
Lud In Haec verba ~~[illegible]~~ In Zabędze wezwany od
Urodzonego Tomasza Zbolickiego. Byłem dnia Dwudziestego
Czwartego miesiąca maja Roku Bieżącego w Kossobudach
wraz ze Szlachtą Janem Dzierzgowskim y Maciejem
Swierczewskim dla większey wiary sobie Przybranemi
Zamiast u Stodoły Somnich do Starey Stodoły
wraz z Klepiskiem przez JP. Zbolickiego Przy
stawiony którego w dług siedm Sioani a wszerz
Pięć Sążni przez JPana Antoniego Kossobudzkiego
Pocięty. y że wszystkim rozrzucony Lochy
w Słupach Powycinane Obierkę iedną złamaną
widziałem dla czego ninieysze moie Czynię
Doniesienie

Gnosin Alexander et Stanislaus Wołowscy Sami
plter Ruerunt Quia Ipsi Gnalem Plenipotentiam
In Personas Gnos Petri Rudowski Sigismundi
Skwarski Michaelis Mitobędzki Pauli Zot
towski Mathiae Mazowiecki Bonaventurae
Ciatkowski Melchioris Mieczynski Valentini
Strzeszewski Joannis Kocięcki Ejusdem nominis Nie
drowski Josephi Łossowski Laurentij So
kolnicki Mathiae Starczewski Mathiej
Krzywkowski Ejusdem nominis Lissowski Thomae
Zaleski Ignatij Pilchowski Joannis Rosiszewski
Mathiae Kotarski Romualdi Ostaszewski
Ignatij Łaszacki Francisci et Josephi Modze
lewskich Blasej Gnatowski Joannis Pniewski
Thomae Bartholomiej Antonij Załęckich
Blasej Grabowski Valentini Trętowski Pauli
Majewskij Francisci et Vincentij Kobylnickich
ad Causas suas Judiciarias Gnaliter omnes
et Singulas In omni Judicio vel Officio Rni
Majoris minorisve Subsellij Cum Quibus
cunque Personis et occasione Quaevis
Intervenientiae tam ex actoratu quam Re
atu vertenae et agitanae Idque ad Triennium
Integrum his suis Pblibus Rnibus praesentibus
Alexander Wołowski
M. S. Wołowski

Gnosus Adalbertus Slesinski Inst Contra Gnos
Adamum Niedrowski et Mariannam seu alterius
nominis Zbierowska Invicem Conjux Maatus
est Idq ex eo. Quia Maatus dum et quando
Conando Cum Gna Francisca Niedrowska Ipsius
Filia Inire Matrimonij vota Jice Gnosi
Niedrowscy Praemissam Filiam suam In Ma
trimonium Sibi Maatus ~~Dare~~ Elocare ac
Dare Spoponderunt, Maatus Recepta Tali
modo Declaratione Summam In Expensas
Ejusdem Gnosae Francisae Secrsivo Regestro
Specificat Cum Scitu Eorumdem Gnos Niedrowskich
Parentum Erogavit, Nunc autem Suscepta
rebus nonnullis Eamdem Filiam ~~Filiam~~ suam
In Matrimonium Sibi Declarat Dare Re
cusant, Quare Maatus ratione praemissae vindi
cationeque Summae In Necessitates Ejusdem
Gnosae Francisae Niedrowska per Manus
Ipsius Parentum recept Item atq Item
quam Solennissime Maatur.

Adalbertus Slesinsky

Suscepta maatio ex mali Compantione
G Alexandri Stawinski Contra G G Alber
tum et Casmirum Ostrzykowskie ratione
per

per Ipsos ~~ad~~ pro exolutione Contributio
nis fumalis ex Gasa M. Bonis Sathowo
magna Sorteq. coniunct. GG. Ostrzykowskich
hereditaria in medietate vigore contra
ctus arendatorij inter se maciq. ab
una et G. Albertum Ostrzykowski
Ab Altera parte initi et confecti
per se maaq. possessa Jacenti ad
Thesaurum Regni debitae in me
dietate per G. Casminum Ostrzyko
wski in Altera vero medietate
per L. Martianum in expressa
Gasa commanq. robore suprasen
Contractus ~~p~~ ad pacificandum
incumbentis Sui maciq. indebite
inquietationis ejusq. vero L. Marti
ani ad persolvendam praemissam
contributionem adigere neglectionis
quinimo exolutionis ejusdem in
tendictionis executionisq. Militaris
cum Summo Sui maciq. damno
ad Domum Sui maciq. condescende
re causationis per idq. Sui maciq.
Injuriationis facta quaerdabitur
Informa latior

Alexander Stawiewski etc.

Suscepta maatio ex prima compa
ritione G. Alexandri Stawiewski contra

Gasa

Gsum Albertum Ostrykowski Sortis
Bnum Satkowo Haeredem ratione
per Ipsum non omnium Inventario
rum Juxta Obloquentiam contractus
arendatorij inter se Maag Ab una et
Ips parte ab Altera In Satkowo Ma
gna die prima Junij Anno praesq
respectu dimissionis Sortis in prae
allegatis Bonis Satkowo Sittae ejus
haereditariae in triennalem tenuta
riam possessionem cum Obligatione
plurimorum Inventariorum eodem
contractu exaratorum pro uno Sui
maag commodoq fundi relictionis
imposita initi et Confecti Sibi
Maag tributionis verum tandem
modo Vaccarum binarum Juvencae
unius Bovum laboratilium paris
unius et Equarum trium ad labo
res vero binarum tantum modo
idonearum in fundo Sortis Sibi Maag
dimissae relictionis porro Plenum
in horto Sulcorum Septem modo Vi
lento Sibi maag interceptionis
denique laesionis diffamationis
honoris Nlitans Sui maag pro
Stitutionis et Alcarum Injuri
arum et Violentiarum peractionis
facta quae dabitur latior
Alexander Stawinski r.t

Gsa Constantia Kurzetkowska primi Ob
G Joannis Karwowski secundi vero ex
post Voti Ob G Joannis Cuninski RC
Vidua contra G Albertum Karwowski
maata est ex eo quia licetsi sua mans
contractum respectu resignationis sor
tis In Bonis Kowale Lib quondam G
Casmiri Kowalski suae mag Annu
culi Haereditariae post Sterilia quoq
ejus fata modo successivo in se mag
erga alios consuccessores devolutae
pro summa Centum Florr Pol ultra
onera ac si eandem sortem Afficientia
inter se mag Ab una et Ob G Mar
tinum Karwowski praedicti G Alber
ti Karwowski fratrem germanum
sterilem parte ab altera inivent non levata quoq
praemissa summa centum Florr Pol
pro pretio dictae sortis constituta
ad mentum exarati contractus Dona
tionem super praefat sortem et quie
tationem de eadem summa ac si per
sibi mag exoluta in rem altius dicti
Ob G Martini Karwowski coram
Crum Ploc recognoverit ex re quoq
expressae summae non levationis nul
lorum in Albedicta sorte extendentiae
onerum de interposita per se mag
de insubsistentia et cassationes exa
ratarum transactionum contra me
moratum Ob G Martinum Karwowski

maatione

maatione circa Offerentiam toties dictae
Summae Centum Florenorum Pol. Sili maa
per praelibatum Od. G. Martinum
Karwowski exolutionis brevi subse
quendae praedictum Od. G. Martinum
Karwowski acquietavent rerum
quoniam nulla onera sortem eandem
Afficientia palpantur nulla quoque sa
tisfactio circa subsecutam quietatio
nem de interposita maone per Od.
Martinum Karwowski oblata Sili
Maa est subsecuta quin potius exa
ratae trasactiones resignationis ex
nullo dato et accepto intercessere
probantur jusquoque in ejusdem transa
ctionibus laesum esse liquet Quare
maans de Cassatione harumce tran
sactionum atque quietationis ulti
manae vindicationeque praeallegatae
sortis dando Calculo bonificatione
deniq fundi praetensionem obvian
do Fortunae suae integritati quam
sollenissime maatur

Konstantia Ciwierska rt.

Suscepta maatio ex pili Comparitione Gnosi Vincentij
Sieliucki Sortis In Bonis Stoszewo sit anteacti
Tenutarij Possessoris In et Contra Gnosos Vincentium
~~Mirzenski~~ et Theresiam de Bldmierskie Conjugis
Parentes et Franciscum Zolium Mirzenskie tum

Alem Franciscus

Item Franciscam Kozlarzewska Gnosis Mierzynskim
Inserviens Tum Leos Gregorium et Theresiam Pa
rentes Josephum et ~~Joannem~~ Joannem Filios Franciscum
Parentem atq Jacobum Filium de Bonis Stoszewo Subditos atq Infidelem
Judaeum Icek Jakubowicz ~~arendatorem~~ Tabernae
In Bonis Stoszewo sit arendatorem Idque adhae
rendo anteriori Maiori Ratione Ipsius et quia Gnos
Mierzynskie Dimissa Sorte In Bonis Stoszewo
sit Juri suo Subject Sibi Maiorem in Triennalem
Possessionem Edocente Contractu In Stoszewo Die
vigesima octava Mensis maj Anno 1779no
Datuat Cum Omni et Integro Proventu ac Com
moditate Ejusdem Sortis, nihilq Pro Usu Suo
Reservando agros nonnullos Conseminationis,
Frumentorq ex Eisdem Quottannis in tanta Possessione
sui Maiorem Collectionis, et pro Usu Suo Conversio
nis Subditos Possessioni Maiorem Subjectos Semen
tationis, ~~Edificia~~ Laboresq exercere Denega
tionis, Edificiorum Contractu Praemisso non exceptos
Possessionis, Inventariorum suorum In Eadem Sorte
Sibi Maiorem Dimissa aestate et Hyeme Cum
Detrimento Maiorem Conservationis, Rixarum et
Contentionum saepe Saepius excitationis, Insuper
Circa Rumationem sui Maiorem de Sorte Praemissa
Salis Tonnarum binarum, Frumentorum varij grani, rerum
variarum ad Rem Economicam Spectantium Vaccarum
Binarum Bovum Trium Laborabilium Pro Ipsis De
tentionis et Interceptionis Eorumque per Usum anti

mium

antonium Subditum suum nescitur quo Re
legationis, per Lsos vero Gregorium et The
resian Parentes Joannem et Josephum Filios
Subditos Ovillatores Duce Stante Possessione
Suj Maam nocturno Tempore In Fugam
expeditionis, Per Jdq Damni non modici ~~[illegible]~~
~~[illegible]~~ In Grege ovium Causa extitionis, Deniq
Per Lsos Franciscum et Jacobum Filiginis Hye
malis aliquot Coretos ex Granario Suj Maam
Interceptionis, Insuper Per ~~[illegible]~~ Infidelem
Judeum Juel Jakubowicz aurej Hungaricat
unius per Ipsos Debitae non exolutionis
ad extremum per Omnes Suj Maam Laesionis
Diffamationis violentiae ~~[illegible]~~ et Inju
riae omni Inquisitionum Genere Probandae
Peractionis. Quare Maam ratione praemissae
~~[illegible]~~ Item atq Item quam Solennissi
me Maabur.

Wincenty Sielicki Ad

MRP Joannes Gałaszewski de Małachowo Authus
et Juratus Palam Rnt Quia Ipse Habitis
Secum Nobis Mathia Cywinski et Andrea
Murawski In Majus Testimonium Sibi assumptis
ex requisitione Officiosa Henerti ad Albert
Łukaszewski Ovillatoris fuit Die hodierna
In actu Contenta In Bonis Siemiątkowo et Cho

męcie

et Chamec Illiusq Condescendendo Lrum Joan
nem Ovillatorem Primo ad Bona Chomec Jo
Konarzewski ~~relegavit~~ deinceps Jeo Gnus Kona
rzewski non suscepit Eumq Lrum Joannem ad
Bona Siemiętkowo Jo Mco Cajetano Osta
szewski Judicio Crem Ciechanoviensi ~~relegavit~~
advexit ~~[illegible]~~ Quem etiam et
Jeo Mcus Ostaszewski non suscepit de Quo Pen
Jeo Mtis fecit relationem.

MRSP Joannes Gałaszewski de Małachowo
Authus et Juratus Palaw Rnt Quia Ipse Habitis
Secum Nobis Mathia Cywinski et Andreae Mu
rawski In majus Testimonium Sibi assumptis ex
requisitione Officiosa Honesti Adalberti Luka
szewski ~~[illegible]~~ ~~[illegible]~~
~~[illegible]~~ fuit Die hodierna In Actu Contenta
In Bonis Chamec et Siemiętkowo Illiusq
Condescendendo Oves Quidem Requirendo Proprias
et quidem In Bonis Chamec apud Gnum
Adalbertum Konarzewski # viginti quinque # Jure autem In
Bonis Siemiętkowo apud Mcum Cajetanum
Ostaszewski Judicio Crem Ciechanoviensi undecem per
Eosque accepto arestavit Officiosoque arresto Innodavit
ac de Detentione usque ad Decisionem Causae
monuit de Quo Pen Jeo Mtis fecit relationem

Suscepta Maatio ex pti Comparitione Gnosi
Adalberti Bronowski suo et Gnosar Helenae
de Rakowski Contis tum Sophiae Kalinska
Famulae suar nomine Inet Contra Gnum Simo
nem Glazewski ratione per Ipsi In Una Villa
Secum Maam Commanendo Damnor Plurimor
Inventarijssimi frumentis et Pratis Maam Pro
prijs Illationis Sigillor ad Sepimentum
per se Maam Conducti ex fundo Maam
Proprio Famulis suis Intercipere De
mandationis Et Interceptor In Usum Suj
Conversionis Praeterea meliagridum Ducor
nullis de Damnis Tempore Naper Praeterito
occisionis, et exhalare Causa extitionis,
Insuper tam Suj Maam quam alterum Contis
et Famulae Uesionis Diffamationis Verbis
Honorem Nobilitarem Denigram affectionis
Domus sui Maam Superaggressionis
violentiar Peractionis ac aliar Injuriar
omni Inquisitionum genere Probanae facta
quae si Opus fuerit Dabitur in forma
Latior.

Woyciech Bronowski RT

Suscepta Protestatio ex pti Comparitione
Gnosi Adalberti Bronowski suo et Gnor Francisci
Grammis atq Norberti Bronowskich Fratrum suor

Patruelium

Patruelium Nomine Inet Contra Gsos Franciscum
Petrum atq Antonium Grąbczewskie Fratres Inter
se Germanos ratione per Ips Suj Provanq Ulig
Locor ac Coram Varijs Personis Laesionis
Diffamationis Honoris Nobilitaris Verbis
Asperis ac Corrosivis Bonam Famam
Denigrar affectionis, exinde metae Legis
Transgressionis Poenarque In se Tractionis
ac aliar Injuriar Omni Inquisitionum
Genere Probanq facta quae si Opus fuerit
Dabitur in forma Latior.

Woyciech Bronowski SDT

Actum In Raciąż Interminis Communibus Terribus Plocey districtuum Raciąsiensis Simul et Plonscey una cum continuatione anterior causar Tra Sexta ante Hum Simonis et Judae Apostolorum proxima Scilicet die Vigesima Quinta Mensis Octobris Anno Dni 1782 mente legis protractis

MRGP Paulus Łyda de Siemiątkowo Koziebrodzkie Authus et Jurato palam ignit quia Ipse habitis se

cum

cum SPlibus Simone et Bartholomaeo
Siemiętkowskie gratia endentions te
stimonij Sibi adhibitis fuit Bonis Sie
miętkowo Rekty In Vigilia Festi Na
tivitatis B V Mariae Annae Curiae et ibidem Condescen
dendo ex Requisitione GG Petri Olszewski
et Adami Bagenski lapides metas
designantes ad Septem Passus eloco sui
translatos et in eodem loco feenum ex
prato ad Cumminum per G Nicola
um Siemiętkowski Collectum ut Sibi
relatum est collectum vidit tum
in Alio loco ~~hortum~~ Sepem transporta
tum ex loco sui ultenus in Agnum
Suprafator GG Olszewski et Bagen
ski per G Michaelem Ługowski trans
portatum atque Edificium in Particula fundi
eorundem ultra metam per Od G Valenti
num Ługowski ut Sibi est relatum
aedificatum vidit et debite conspexit
de quo ejus praesens relatio

Suscepta mutatio expmali Compari
tione G Mariannae ~~Siemięt~~ Udbadz
ka Od G Stanislai Siemiętkowski Re
lictae Contis Viduae contra G Bartho
lomaeum Siemiętkowski ratione per
Ipsum ex Agris Sibi magis modo Obli
gatorio per Od G Michaelem Siemięt
kowski et Ipsum cum Inseminatio
nibus dimissis In Bonis Siemiętkowo
Rekty

Retki dimissis Inseminationum in Actum
Dni Anno violenter collectionis et eorum
extradere nec benificiatione curationis
Insuper suae magnae laesionis dishonora
tionis improbabilium nunquam deda
cendorum obiectionis suis fructiferae
nulla in damno interfectionis et Alia
rum violentiarum et damnorum pera
ctionis facta quae dabitur Inferma
latior

Marianna Siemiatkowska vt

Judicium Praesens Trre Plocen in Raciąż apud
Nlem Ignatium Pilatowski Concussiones Infrascriptas
videlicet Brachium Sinistrum Concussum San
guine suffusum Item Fistulam superiorem
manus Sinistrae Concussam Sanguine suffusam
Item Scapulam Partis Sinistrae Concussam
Sanguine suffusam Item in Scapula Partis
Dextrae Concussionem Parvam Sanguine suffusam
Item in Cervice Derasionem Cutis Parvam
vidit et Debite Conspexit Pro Quibus Con
cussionibus ac aliis Oppressionibus sibi Illatis
Jus Obducens Gnum ~~Cujusvis Nominis~~ Simonem Lebkowski
Inculpavit Inculpatq Praesentem Una Cum Protesta
tione ex prli Comparitione Ejusdem Nli Ignatij
Pilatowski Obducentis Inet Contra Praelibatum
Gnum ~~Cujusvis Nominis~~ Simonem Lebkowski Inculpati
ratione per Ipsum Tempore nuper Praeterito Suj
Praeand In Taberna In Bonis Brysttkowo sita Causa

negotiorum suorum

cuor Sese Reperibilis nullius Mali Speran
nulla ex ratione oppressionis Concussionis
Contusionis Colaphisationis Concussionum
In obductione Specificar Inflictionis Praeterea
sui Provenq Laesionis Diffamationis minationum
variar Propallationis ac aliar Injuriar et
oppressionum omni Inquisitionum Genere
Probanda facta quae si Opus fuerit Da
bitur in forma Latier.

Ignacy Pilatowski R.T.

Suscepta Maatio ex pti Comparitione Gri Hyacinthi Predpet
ski Burgrabij Cred Plocen mie et ex Speciali Commisso Illustris
adm Rndi Floriani Jaroszewski Praepositi Raciązien Inet Contra
Gsum Joannem seu alterius Nominis Lasinski Ratione
per Ipsum Initio tam Suj Maan Principali Contractu arenda
Adrio Intuitu Sanctuarij Raciązien non solum Stabulij
Pecuarij Eoc Contractu extruere Declarati accepta Summa
Centum Florenorum Polon Intuitu Extructionis Ejusdem
extructionis, Nec arbor Conductionis, Summaeque
ad Complementum Tenutae Provenien nolle adnumerationis,
verum etiam alier Edificior Stante Possessione
suae Desolationis, Praeterea Consensus ab Officio
Consistoriali Plocen Intuitu Dimissionis Praedicti Sanctuarij
Procurari appromissi non Procurationis, alijsq
Conditionibus In Contractu Contentis non Satis
factionis. Quare Maans ratione Pmissor nemine
quo Supra Jter atq Jter quare Solennissime
Maatur.

Predpetski B C Pi

Suscepta Protestatio ex poli Comparitione Gri
Pauli Gutkowski + super Marianne Zakrocka ~~[illegible]~~ Sororine Quienne
+ Inet Contra Gnum Joannem Wolinski
Dominum atq Nlem Cujusvis Nominis Rutkowski
Famulum pratione per Spr, + et quia Gnum Wolinski dictor Rutkowski ~~[illegible]~~ Tempore non
pridem Praeterito sibi Protestan ex Oppido Sieyre
In Curru Discedenti In via Publica per Villam
Wilczagora Discedenti Obsessionis Primo Infesta
tionis, dein Evaginatis Frameis Convulnerare
~~[illegible]~~ + oppressionis vestium Delaceratione.
Attentationis, + minationum
variar Propallationis, verbis asperis ac Corro
sivis Bonam famam ac Honorem Nobi
litatem Denigran afectionis, Irrealium
ac nunquam Deducibilium objectionis Jam
autem per Lsam Cujusvis nominis Lsi Rochi
de Bonis Skoczkowo Subditi Contem Do
mus Sui Prvang superinvasionis Superinva
dendo violentiar permultar peractionis, Ire
Marianne Zakrocka Concussionis, Fenestrae De
structionis, exinde per omnes metae Legis
Transgressionis poenarq in se tractionis ac
aliar Injuriar et Praetensionum Omni In
quisitionum genere Probanae facta quae
si Opus fuerit Dabitur in forma Latior
+ atq Lsam Cujusvis nmis Lsi Rochi de Bonis
Skoczkowo Subditam

Paweł Gutkowski R.T.

Suscepta maatio ex prali comparitione G
Joannis Karwowski contra G Joannem
S Przeszewski Jacobum, et Josepham Stryszewska Conjuges
et Protasium Go
sickie, et Joannem Sołtenski ratione per
ipso ex Holodio per ipsos disjecto renum
sui maag propriorum nolle extraditio
nis quamo eorundem apud se detentio
nis per G Jacobum Gosicki agronum
jure obligatorio sui Maag subjectorum
nullo jure in possessionem sui receptio
nis ipsi suo maag obsessionis et ibi
quam alibi lesionis infestationis et
concutere attentationis per G Prota
sium Gosicki Frumentorum in sor
te sui maag ~~reparit~~ exercitorum
violenter collectionis et usui suo ap
plicationis lapidum metas distinguen
tium disjectionis aequorum nullo
ex damno ad Forestam abactorum fa
me macerationis volatilium dome
sticarum interfectionis sepe saepius
invasionis invadendo lesionis oppressio
nis per omnes varianum violentiarum
peractionis comminationum propala
tionis lesionis invasionis damnorum
plurimorum peractionis exinde con
tra leges Regni processionis et pena
rum inseractionis facta quae da
bitur informa latior tum et
Valentinum Puchalski

Jan Karwowski r. t.

Suscepta Maatio ex pili Comparitione Gnosi Alexandri Korzybski In et Contra Gnos Casimirum et Valentinum Cywienskie Fratres Inter se Germanos Ratione per Ipsos et quidem Gnum Casimirum Provisionis a Summa Ducentorum Florenorum Polonicalium ad Scriptum manuale à se Maam Contracta pro annis Quatuor Debitae Circa exolutionem Summae Pmissae Originalis non exolutae Persolvique Brevi Declaratae non exolutionis quinimo Scripti Super Summam Pmissam Serviens apud se Maam ~~Relicti~~ Relictionis, ~~non~~ quidquid recipere non Curationis, Jam autem per Gnum Valentinum a Summa ~~Septem~~ Sex ~~Septem~~ aureorum Hungaricalium ex Summa Majori Octo decem aureorum Hungaricalium Similiter ad Scriptum manuale à se Maam Concreditae Restanti Itidem Provisionis pro Anno Proveniens non exolutionis de Quarum Itaque Provisionum vindicatione facta quae si Opus fuerit Dabitur in forma Latior.

Alexander Korzybski RS

Suscepta Maatio ex pili Comparitione Mci Cajetani Ostaszewski Judicii Circa ~~[illegible]~~ Lichrowimen suo et Gnosi Adalberti Konarzewski nomine In et Contra Honestum Adalbertum Lubaszewski Oscillatorem Ratione per Ipsos Suj Maam et alterius Gni Konarzewski Maione sua Coram Actis praesentibus Contra se Maam et alterius facta Circumscriptionis

Jrealium nunquam deducibilium objectionis Pre
terea sui Maiestatis Laesionis Honoris Jnta
minati Denigrationis exinde metu Legis
Transgressionis Poenarum in se Tractionis ac aliarum
Injuriarum facta quae si Opus fuerit Dabitur
In forma Latior. Kaietan Ostaszewski

GG Joannes Gosiecki Matheus Zabrowski
Gabriel et Adamus Rakowscy Stanisla
us Dzierzanowski et quidem G Gabriel Ra
kowski suo et GG Alberti et Francisci
Fratrum suorum Germanorum natu minorum Rako
wski G vero Adamus Rakowski suo
et G Simonis Fratris sui natu minoris
Rakowski cleniquae G Stanislaus
Dzierzanowski suo et G Francisci Dzier
zanowski Fratris itidem sui Germani
pro quibus pacem Cavent et se in
scribunt Sani praeliter RR gnalem
Plenipotentiam In Personas GG
Petri Rudowski Sigismundi Skwar
ski Pauli Zoltowski Mathiae Maso
wiecki Hiacinthi Brudpetski Chrisso
stomi Zielenski Mathiae Knywko
wski ejusdem mris Lipowski Mathiae
Starczewski Valentini Strzeszewski
Josephi Łopowski Caroli et Stani
slai Turowskich Valentini Jozefowicz

Melchiori

Melchioni Mieczynski Francisci Ko
koszynski Laurentij Bromirski ad
Causas Suas Judiciarias generaliter
Omnes et Singulas Inquisitionis Judicio
vel Officio Regni Majoris minoris ve
Subsellij Cum quibuscunq Personis
et Occasione quarum Eis Interveni
entiarum tam ex Actoratu qu
reatu vertentes et agitandi idq
ad Triennium Integrum hac
Sua prima Cognitione praemissa
firmat

Gabriel Rakowski r.t.
Ludom Rakowski r.t.
Stanisław Dzierzanowski r.t.
Jan Gosiecki r.t.
Mateusz Zalewski r.t.

GG Antonius Dąbkowski et Ludovicus
Krajewski et quidem G Dąmbczewski Suo
et G Marianne Miemczewska tandem
non finit

Judicium Praesens Trre Placen In Raiez ad oblationem
Grossi ad alberti Petrykowski Plenipotentiam In fraxinpto
manualem In Papiro Sigillat Grossi argentei Unius
Conscripti Pro Re Acquirenda Servien Re pro
ducentis ad acticanae actisq Praesen Ingrossanae
Suscepit Tenore Sequen Ja niżey na podpisie
wyrażony Zdrowym będąc na Ciele y Umyśle,

Tholkin

odstąpiwszy moiey własney Jurysdykcyi, Prawa
Forum Powiatu y Woiewodztwa, a pod Teraznieysze
Dobrowolne Zeznanie moie Cale się poddaiąc
y wcielaiąc, Wiadomo y Jawno Czynię, Ustnie
y Dobrowolnie Zeznawam. Iż Ja Zeznawaiący
widząc Potrzebną Pomoc Synom moim w Interessach
Ich, y Zostawszy od Tychże Synow moich o Takową
Pomoc uproszonym, gdy dla Roznych Interessow
moich w tym Czasie porozpoczynanych, Tymże
Synom moim hic et nunc w gotowiznie Summy
dla Ukonczenia Interessow Ich dać nie mogę.
Przeto umysłowem onych, to iest Ichmościow Panow
Jakoba y Jozefa Zorawskich Stolnikiewiczow
Płockich Synow moich za Specyalnych y nigdy
niewzruszonych Plenipotentow ustanowić y utwier=
dzić. Jakoteż Teraznieyszym Dobrowolnym Zezna=
niem moim onych Stanowię y umacniam, Daiąc
Im Zupełną moc y władzę /: Tak obydwiema
wspolnie Czynioczym; Jakoteż Każdemu z Osobna
Imieniem Jeden Drugiego Czynić Chcącym :/
Summy Pięćdziesiątka Tysięcy Złotych Pol
na Skrypta ręczne Lub autentyczne Zaciągnienia;
Od Tyże Summy Jak będzie można naymnieyszą
Prowizyą umowić oney Zapisania, oraz wyżey
wyrażoney Summie Pięćdziesiątka Tysiącom
Złotych Pol Czyli razem Czyli Częściami Małemi
branej bezpieczeństwa na Dobrach moich
Zapewnienia, y tego wszystkiego Cokolwiek
w Tym Interesie Słuszność y Sprawiedliwość

wymagać będzie

wymagać będzie, Czynienia. To zaś wszystko Cokol
wiek w Tey okoliczności słusznie Prawnie y Spra
wiedliwie, oraz podług daney Sobie mocy Ode
mnie przez Tychże Synów moich y Plenipoten
tów udziałano będzie, Ja to Za mocne Trwałe
y nieporuszone mieć chcę, będę, y Przyrzekam,
mocą Dobrowolnego Zeznania mego. Ktore Po
zwalaiąc Tymże Synom moim w każdym Urzędzie
Czyli Grodzie oblatować, przy Wyciśnieniu Rodo
witey Pieczęci, Jakoteż y Podpisach Jchmość
Panów Przyiaciół Podpisem Ręki moiey własney
utwierdzam. Działo się w Zawidzku Dnia Siódmego
miesiąca Października 1782go Roku
Marcin Wolfanga na Zawidzach Żerawski Stolnik
Woiewodztwa Płockiego manu propria Locus
Sigilli Gentilitij Cera rubra In Glicę Impressi Do
Tey Plenipotencyi Proszony Przyiaciel Pod
pisuię się J. Jezewski Pułkownik Woysk Koronny
manu propria Adam Milewski uproszony
Przyiaciel manu propria Post Cuius quidem Ple
nipotentiae In acta praesens Ingrossatione
originale Jus Offerens Praesia Judicij Praesens
Quietatione Denuo ad se Recepit.

Woyciech Petrykowski R.T.

G.G. Antonius Dąmbkowski et Ludovi
cus Krajewski et quidem G. Dąmbko
wski Tomas Charzyński

wski Suo et G Mariannae Mieczniko
wska Contis Suae nne pro qua pacem Ca
vet Sani pnaliter RR Quia Ipsi In Su
um verum Ltimum ac Specialem Pltem
tem G Paulum Charzynski eligunt Con
stituunt ac Solenniter ordinant dan
tes et Concedentes Jdm Speciali Plti Suo
Omnimodam potestatem Causas Suas Ju
diciarias gnaliter Omnes et Singulas
In quovis Judicio vel Officio Regni
Majoris minoris ve Subselij Cum
quibus Cunq Personis et Occasione
quarumvis Intervenientiarum tam
ex Actoratu qm et reatu verten
tes et agitandas tuendi defenden
di processus Instituendi Institutos ad
finalem Juris Gradum deducendi
Decra Suscipiendi a contrarij mo
tionem Interponendi Jurta Atten
tandi executione Urgendi rigores
Decror extendendi Summas quasvis
et Marcas quovis Decro adjudica
tas et adjudicandas et ex quovis
fonte pululantes leevandi de leeva
tis nne Regnentium quietandi Con
demnationibus Obiciendi caeteraq
munia veros et Ltimos Pltentes con
cernen debito legis tractu et Ordine
peragendi et exequendi promitten
tes se Jdm Regnentes quid quid per pre
dictum Plenipotentem Suum actum gestum
constitutum ve fuerit pro Ratho grathoac
valido Suscepturos et in nihilo contradictu
ros fore hac Sua pnali rgne praemissa firmam
Antoni Dzbkowski
Ludwik Krajewski r.t.
Tomas Chanenski r.t.

Suscepta Maalio ex pnali Compuntione
M Stanislai Mogilnicki Metatondae
Campestris Regni Contra GG Vincentium
Zdziarski ~~quorum~~ cujus ~~[illegible]~~ Kozłowski
Ludovicum Karwowski Stanislaum et
Paulum itidem Karwowskie Martinum
Slepowronski Brigitam Szatkowska
Viduam ratione per Ipsos et quidem
per G Zdziarski Quotae Duodecem
Florenorum Pol tum Quartae partis Coreti
Hordei madefacti per G vero Kozłowski
Quotae Vinginti duorum Florenorum Pol
et unius Coreti Avenae per G autem
Ludovicum Karwowski duorum Core
thorum Siliginis hiemmalis dein
per GG Stanislaum et Paulum Kar
wowskie Quatuor Corethorum Sili
ginis itidem hiemmalis porro per
G Martinum Slepowronski Trium
Corethorum Siliginis hiemmalis
denique per G Szatkowska Viduam
Duorum Corethorum Siliginis itidem
hiemmalis Sibi Maag debitae ad fa
ctas multiplices ad Ipsos Amica
biles requisitiones nolle extraditio
nis quinimo extraditionis ejusdem de
die ad diem procrastinationis de qua
rum quotarum hordei madefacti
Avenae et Siliginis hiemmalis in
dicatione facta quae dabitur Infirma
latur

Stanis: Mogilnicki mp

Suscepta mao ex jmali Compartio
ne GG Thomae Charzynski Antony
Dzmkowski et Ludovici Krajewski
contra GG Joannem Gutkowski et Fran
ciscam ~~Krajewski~~ Gudzenska primi
Ob G Stanislai Gutkowski secundi ad
praesens Voti Juxtem Conjux Victri
cum et Matrem tum Antonium
et Joannem atq Rosaliam Pri
vignos et Prusignam Filios et
Filiam minorennes Gutkowskie
ratione per Ipsos totius et Integrae
Substantiae Mobilis et Immobilis
universalisq Suppellectilis Deme
sticae fatis Ob G Mariannae Gut
kowska Quondam primitivae G
Adami Gutkowski Consortis de
relictae In Se Maaq Jure natura
lis Successionis devolutae nullo
Jure in possessionem suam appre
hensionis usuq et proventu Se
maq privationes de eiusq Substan
tiae vindicatione, restitutioneq
Inventariorum cum dando Calcu
lo ac bonificatione fundi praeten
sionum facta quae dabitur In for
malatior

Tomas Charzynski r.t.
Antoni Dzmbkowski r.t.
Ludwik Krajewski r.t.

Actum In Raciąż in terminis Communibus Terrilis Plocensibus Districtuum Raciąż Sieniawskiego Semul et Plinscensis Feria Secunda Ipso die Festi SS Simonis et Judae Apostolorum scilicet die Vigesima octava Mensis Octobris Anno Dni 1782 de vigore Legis protractis

Mr Josephus Ubysz Venatorida Plocensis Praefectus exercituum Regni Obviando fortunae suae integritati contra MM Martianam de Pranowskie Ob Mr Joannis Chrisostomi Dapiferi Laticoviensis RCV Matrem et Petrum Damianum Capitanum exercitus Regni filium Zielenskie maatus est ex eo quia licet si suus maans summam Viginti Septem Aureorum Hungaricalium nec adscriptum nec quovis modo Ab Ob M Joanne Chrisostomo Zielenski contraxerit Alteram vero Tredecem Aureorum Hungaricalium Horum Quatuordecem Grossorum Viginti Quatuor Pol in coemptionem armaturae Stante Confederatione in Regno per Ob M Dapiferum sibi Tributam exercitus Moschovitius circa apprehensionem sui Mag ad Imperium Moschovitium Interceperit Attamen Judae Relicta et Successores Suprafati

Ob

Ad M. Joannis Chrisostomi Zielenski
Dapifer Laticenez pro Solutione earum
utrarumq' Summam termino suo ve
xatone ad Judm Terre Ploczy edito
aggravare praesumunt Quare ma
az ele Indebita sui vexa irrogandisq'
Super Ipsis poenis impossibili quoq'
Merum per Ad M. Catharinam Kley
stouna Ad M. Andreae Kleyst Capita
ni Exercituum Regni Filiam sui
vero maaz primitivam Consortium
cont sine Sectu sui maaz Contra
ctarum ex re nihil quidquam ex sub
stantia illius consortis perse maaz participa
tionis per se maaz exolutione qm
Solemnissime maaatur

Josephus Ubysz Praefectus Exercitus Sri
mi

G. Carolus Turinski B. C. Ploczy mae et
Speciali Commisso G. Antonij Kondra
cki Sortium In Bonis Rybitwy Kokosz
ki a GG. Laurentio et Gasparo Fratribus
inter se germanis Dobrskie Jure Hae
reditario Quaesitarum Possessoris et
Haeredis maaatus est in eum Sen
sum quia Sortes praemissae ac distin
cta Sors vocitata Kuliszka in eiusd
Bonis Rybitwy Kokoszki Jacens eorundem

G. G. Dobrskich

Dobrskich Jn Ante Sui vero Principalis
ad praesens haereditaria nulli oneri
Subiacens in Continua possessione tam
Ob. G. Martini Parentis qm Moderni
G. Josephi Filij Dobrskich ac Jurisda
tionum G. sae Starczewska extabat
Semper fructificata ex divisa perfe
ctae non fuit imo variis in locis
Ademptio nonnullorum agrorum
patescit ad totalem haereditatem ma
nifestam Principalis Non est admis
sus documenta Omnia variae nomina
ta Sortes universales Dobrscianas Affi
cientia in manibus Suprasen G. Jose
phi Dobrski martini filij Seu ejus
pinsquaesitoris G. Stanislai Krajew
ski protuitione Substantiae Dobrey
anae in hucusq' haerent communi
careq' eadem maam Principali G. Dobrski
et Krajewski renitent Quocirca
Sentiens Se his in praemissis maam
Principalis Injuriatus de vindicatio
ne totalis Sortis jurisdatores nunc
vero Sui maam Principalem respi
cientis ac ex eadem dandi Calculi
praecedente Documentorum Compor
tatione nec non quarum in Injuri
narum

num et damnorum illatorum Contra
eosdem GG Josephum Dobrski Star
czewska Antecactos Stanislaum Kra
jewski modernum Sortium Aliarum
Dobrscyanarum Super dictis Bonis
Rybitny Kokoszki Consistentium
Haeredes quam Sollemniter renuncia
jus Supra quaerulatur praesentisq
quaerimoniae in nullo elevogundo
Carolus Turowski Burgrabius Crecz Plocen
Ctrs.

G Stephanus Dobrski suo et G Kanwowski
Consortis suae nne pro qua pacem Cavet
Sanus Regnit gnalem Etiam In Perso
nas GG Petri Rudowski Sigismundi
Skwarski Pauli Zoltowski Mathiae Ma
zowiecki Chrisostomi Zielenski Hiacin
thi Przedpełski Caroli et Stanislai
Turowskich Josephi Łoszewski ejusdem
nnis Łempicki Mathiae Krzywkowski
Valentini Jezefowicz ad Causas Suas
Judicianas gnaliter omnes et Singu
las Inquovis Judicio vel Officio Regni
Majoris Minoris ve Subsely Cum qui
buscunq Personis et occasione quarum
vis Intervenientiarum tam ex Auto
ratio qm reatu vertentes et agi
tandas

tandus idq ad Triennium Integrum
hac sub prali recognitione praemis
sa firmante

Stefan Dobski R.T.

Suscepta Protestatio ex pili Comparitione Gnosi Joannis
Sieklucki suo et Gnosi ~~Vincentij Sieklucki Fratris~~
~~[illegible]~~ Laurentij Jzi
kowski Fratris sui abuterini Nomine Jnet Contra
Gnum Vincentium Sieklucki ratione per Ipsum Suj Prvam
ac absenq Fratris Ubiq Locor ac Coram varijs Perso
nis Laesionis Diffamationis Honoris Intaminati
Denigrationis ~~Ubi~~ Irrealium nunquam Dedu
cibilium objectionis, Ubiq ~~Locor~~ secum Prvam
Convenienq Rixar ac Contentionum excitationis
Infestationis minationum variar Propalla
tionis exinde metae Legis Transgressionis
Penarq in se Tractionis ac aliar Injuriar
~~[illegible]~~ facta quae si Opus fuerit Da
bitur in forma Latior.

Jan Sieklucki R.T.

Suscepta Maatio ex pili Comparitione Gnosi Hyacinthi
Przedpelski Burgrabij Crem Plocen suo et Pili
Stephani Scicinski Famuli suj Nomine Jnet
Contra Gnos Joannem Seu alterius Nominis Czacho
wski et albertum Dąbrowski ratione per Ipsum
et quiae Gnum Czachowski Unius ~~[illegible]~~ Curnus

feni

ex Pratis Br. Mlice Possessioni suj Maiorum Subje
ctor nulla ad se Maiorum Referentia facta a Leo Mar
tino de Bonis Mlice Subdito nexitur qua ex
ratione Tempore vespertino acceptionis, et
restituere ad requisitionem Recusationi, Jam
autem per Nrum Dąbrowski Sue Francisci Maiorum
Subditi In Servitijs existens aufugae absq
Literis Testimonialibus ad obeundas Servitias
Susceptionis, et Ejusdem ad requisitionem extra
dere noncurationis exinde per utrosq Contra
Leges Rni Processionis, ad extremum Per
utrosq Maiorum absq Famuli Postpositionis,
Laesionis, ac aliorum Injuriarum facta quae si
opus fuerit Dabitur in forma Latior.

Przedpełski Burgr. Crnus Plocens
Ottria

Videatur Hoc Loco Oblata Decreto Condti
In Fundo Dicti Dzierzązna ad haeredit. Br.
Gumowo Spectans Per Officia Crnis Burgrabialis Plocens
Prolata manibusq Eorumdem Subscripta Prout extat In
Producti.

Suscepta Maiatio ex prima Compositione G. Petri
Ostrowicki Suo et Honesti Joannis Gałganowicz
Oblatoris Sui nomine contra Dominicum Umierski
ratione per Ipsum nulla habita pro praedictum
Oblatorem legali ratione conscripto cum eodem
Oblatore intuitu pascendae gregis Ovium non pro
ta verbalem Concordiam sed aliter diminutive
cum Injuria ejusdem Oblatoris Contractu ratione
ac si contraventionis ejusdem Contractui ejusdem Obl
latoris apud se maiorum in alterum annum Servitia
obeuntis Aresto innodationis et processu aggra
vare praesumptionis de cujus Aresti Cassationis
pro indebita vero vexa irrogandis poenis facta quae
dabitur In forma Latior Piotr Ostrowicki v.l.

MRG Prowdus Nicolaus Kurkus de Drozdowo Ecclesiastica pol Authus et Jurati palam regnit Quia Ipse habitis secum Nobilibus Josepho Kotakowski et Joanne Rybicki Gratia evidentioris testimonij sibi adhibitis fuit In Bonis Drozdowo Fundo q in eisdem Bonis in loco dicto Nast Sito Fra 2da Ipsodie Festi SS Simonis et Judae Apostolorum in Actu contenta et In ibidem Condescendens sexaginta duos Sulcos hiemmales Stadio uno per M Ignatium Semplawski ut sibi relatum est coaratos et Siligine hiemmali conseminatos vidit et debite Conspexit de quo praesens Idem Merli fecit Relationem In Continenti veniens praeliter G Tatianus Grzybowski C T Zawskiego contra eundem M Ignatium Semplawski Venatoris Dolmiensis maatus est ex eo quia Idem M Semplawski nullo jure quinimo violenter fundum in Bonis praedictis Drozdowo coarare et conseminare per Idem q Suum Mag Injuriare praesumpsit quare maa derrogandis super Ipso poenis indicationeq damni qm solennissime maati

Fabian Grzybowski

ex Officiali requisitione G Tatiani Grzybowski C T Zawskiego Bnd Drozdowa obligatorij Possessionis

G Antonius Bęski contra M Ludovicum Koziebrodzki Subjudicem Terrae Dobrinensis tum GG Josephum Rudkiewicz Stanislaum Bogurski et Jacobum Bialkowski maatus est ex eo Quia licet si Causa respectu ademptionis fundorum Interceptionis Boum et Aliarum ~~inter~~ peractarum violentiarum in reciprocis Autoratibus inter se mag ab una et eundem M Koziebrodzki parte ab Altera In Judicio Terr Plocz ventilata ~~nec~~ pendet indecisa attamen Ipse M Koziebrodzki non expectata in eodem Judicio causae ejusdem decisione in eodem negotio respectu actu invasionis fundi de Cujus proprietate Causa in Judicio Terr Plocz vertitur actio tumque respectu actu Interceptionis In hocce fundo Boum ad Judem Officij Crg Plocz vexatione termo suo contra se mag edit agravare praesumit ~~der~~ Quare maans de rrogandis super Ipsis ratione in uno negotio In Bivis Subselijs seu mag. ~~agra~~ provam agravatione poenis quam solemnissime Maatur salva ejusdem maoris melioratione sibi praecustodita facultate

Antonij Bęski
mpp

G Petrus Ostrowicki Sanus generaliter RR
generalem Pltiam Jn Personas GG Petri Ku
dowski Sigismundi Skwarski Pauli
Tołtowski Hiacinthi Przedpełski Chri
sostomi Zielenski Mathaei Krzywkowski
episcopi nnis Lipowski Laurentij Sokolni
cki episcopi nnis Brzezinski Mathiae
Starczewski Valentini Strzeszewski episcopi
nnis Josephowicz Stanislai et Caroli
Tumskich Josephi Łopowski ad Causas
Suas Judicianas generaliter Omnes et
Singulas Jnquovis Judicio vel Officio
Regni majoris minorisve Subselij cum
quibuscunque Personis et Occasione
quarum ius Intervenieq tam ex Acto
ratu quam reatu Vertere et agitandi
idq ad triennium integrum hac
Sua generali regne praemissa firmaq

Piotr Ostrowicki rl.

G Petrus Ostrowicki in Contra GG Ludovicum
et Thomam Krzyczkowskie Antonium
Zakrocki et Paulum Słupecki ad Sub
stantia G Pauli Ostrowicki Suimaq
Fratris Germani concurrentes mani
festatur ex eo quia Quoniam Substan
tia praedicti G Pauli Ostrowicki plu
rimis oneribus praeagravata esse apparet
quibus Oneribus valor praedictae substantiae nullomodo

correspondet

Correspondere valet nonnulli quoq Praedictores in virtute Liceratorum jam per se Decretorum Infinitae Solutionis Summarum praeallegatorum G Paulum Ostrowicki sibi debitarum Sortes ejus In possessionem Sui traditionam apprehendere curarunt ~~nulla~~ nonnulli vero obligationae praeinsertae Sortis Insistunt Possessioni Suae vero Maans nulla quavis exaratae Sortis gaudet Possessione Sed tamen pro Solutione Summarum per memoratum G Paulum Ostrowicki contractarum terminis Convenitur Quare maag Succurrendo fortunae Suae Integritati a Substantia G Pauli Ostrowicki Fratris Sui Germani Se Invivis extat ad herendo Anterioribus Mag recedit et nihil quidq ex praedicta Substantia participaturum Offert nonnisi circa Summas Suas ex praedicta Sorte ~~haeres~~ sibi mag exolis debitas Se se Sistit de quarum vindicatione diligentia q In praemissis quam Solemnissime maatur

Piotr Ostrowicki r.t.

Videatur Hoc Loco Relatio ex traditis Citationis ex Parte Jmci Sobolewskich Ostrzykowski et aliorum ad Contra Jmci Krasniewskie ac alios Cit. Pro Indicijs Cres Wsoy, Scriverd ad Bona Rakowo Per MRSP Josephum Szczurzak de Sobolewski ad tj. exportat quae extat In Productis.

Videatur MRSP Joannes Kawczenski de Kliczewo
authus et Juratus Palam Rit In hac Verba
Iż Iabędąc wezwany od Jchmciow Panow Stanisława
y Marcina Zyskich Braci między sobą rodzonych
~~[illegible]~~ Byłem na Wizyi dnia Trzydziestego
miesiąca Sierpnia Roku teraznieyszego ~~[illegible]~~
większey wiary z Przybranemi Szlachtą Michałem
Sokolnickim y Maciejem Rakowskim w Do
brach Zyskach, y tam będąc nayprzod Płot około
Łąki Panow Zyskich ze wszystkim rozebrany ~~[illegible]~~
Za ktorym Płotem Łąka Szpaszona y Potrato
wana tudziesz drogą ~~[illegible]~~ Swieżo wyie
zdzioną na tey Łące, Item Siana Jary Jeden
ścięty y zagrabiony Item Gruszkę na Gronie
Rekwirentow ściętą widziałem Jako zas roze
branie Płotu Łąk Szpaszenie y Droga Swie
zo uczyniona tudziesz Siano zagrabione
niemniey Gruszki ścięcie ze jest przez Jchmana
Szymona Głazowskiego Poczynione Mam
uwiadomienie dlaczego o tym ninieysze
moje Czynię upewnienie y Doniesienie.

Videatur Hoc loco Copia Maioris ex pro Comparitione
Gri Mathaei Lisowski B C P Cen. M Paulum Zołtowski
Notarium Terrae Plocen. ratione Certorum Interventionum
pat fuisse in Copia Parata ut exstat Producti

Mathaeus Lisowski B C Plocen.

Suscepta Maatio ex Pli Comparitione Gsu
Stanislaj et Martini Tyskich Jnet Contra
Gsum Simonem Glazewski pratione per
Ipsum et Gnipes Parentem In Una Villa Secum Maam Com
manendo Sepium Circa Prata per se
Maam extructor Collectionis Per Idque
Damnor In Prato Inferri Causa ex Filiorum
~~Per Idq~~ Per Idemq Pratum Maam Proprium Curribus
Sepe Sepius Discessionis Pratiq Concalca
tionis, Preterea ~~fum~~ Prati Particulae
Confalcastrationis Tenui ex Eoq Collectioni
et In usum sui Conversionis, Preterea
Arboris Pyrchi Consulto Securi excisioni
Circaq Premissa sese Maam Opponen
per Gsum Mathiam Glazewski Filium Maam
Lesionis Diffamationis, Preterea per ~~Cau~~
Gsum Glazewska Contem Meliagridis Causa
quodam ad Ipsi Deventa nolle restitu
tionis, Insuper ~~Gsum Glaz~~ Per Gsum Parentem
Ovis Canibus Ipsius per Filium Concitatae
et exinde exhalatae nolle Bonificatio
nis Idemq Per Filium Inventarios Canibus Concitationis
ac aliam Injuriam et Pretensionum facta quae si opus
fuerit Dabitur in forma Latior et Rosalia
de Byskie Invicem Conjuges Parentes tum Mathiam Filium
Stanislaum Tyskich R. T. Marcin Tyskich

Gnosus Fabianus Nieborski Suo et Gnosi Stanislaj Nieborski
Fratris Suj Germani pro qua Pacem Cavet et se Inscribit
Nomine Sanus plter Rnt Gnalem Plenipotentiam
In Personas Gnos Petri Rudowski Sigismundi et Nicode
mi Skwarskich Michaeli Mitolędzki Mathiae
Mazowiecki Episcopi nmi Starczewski Valentini Jose
fowicz Episcopi nmi Strzeszewski Melchioris Mieczyn
ski Joannis Kocięcki ad Causas et Sacas et alias
Fratris Judiciarias gnaliter omnes et Singulas In
omni Judicio vel Officio Rni Majoris Minorisve
Subselli Cum Quibuscunq Personis et occasione
Quarvis Intervenientiae tam ex actoratu quam
reatu vestem et agitamen ~~tam~~ Idq ad Triennium
Integrum hac sua Pti Rne promissae firmam.

Fabian Nieborski mp

Gnosus Alexander Czachorowski olim Gnosi Stani
slaj Czachorowski et Rosalie de Starczewskie Juvicen
Congnum Filius suo et Gnosi Thomae Zakrzewski
Fratris sui abuterini tum Mariannae de Sułko
wskie Primi olim Gnosi Ignatij Czachorowski
Secundi ad praesens voti Gnosi Andreae Kierski
Contis Seu Juvicen Congnum necnon Successorum
olim Praedicti Gnosi Ignatij Czachowski Fratris sui
Germani ex Eadem Gra Marianna Sułkowska
~~Progen~~ In Primo Matrimonij Thoro Progenitor
nomine Juet Contra Gnosum Ludovicum Sułkowski et

Mariannam

et Mariannam Czachorowska Juvicem Conjuges Maatur
est Idq ex Eo: Quia Licet si Summa Sexcentor
Florenorum Polonicalium Contractum Sponsalitum Die Se
ptima Februarij 1752do Anno In Cuiklinis
Datum Inter Eumdem Gnum Gutkowski ab una
et Praefatum olim Gnes Stanislaum Czachorowski
et Rosalian de Starzewskie Juvicem Conjuges
Suij Maam ac Eiusdem Gnae Gutkowska Parentes
Parte ab altera Initio et Confecto Pro Dote
De Bonis Paternis et Maternis Eamdem Gnam
Mariannam de Czachorowskie Gutkowska Respi
cien Constituta extiterit Eamque ~~Per Eumdem~~
~~Gnum~~ Gnes Gutkowski In Toto de Manibus olim
Maam Parentis Levaverit ac Eamdem Sum
mam Sexcentor Florenorum Polonicalium in Bonis
Witkowo mitaki et Kwasieberzyno Obrypne
Obloquente Inscriptione Ceram actis Crim Plocen
Feria Tertia post Dnam Visitationis Gloriosissimae
Virginis Mariae anno 1752do In rem Praedictae
Gnae Mariannae de Czachorowskie Gutkowska
Per Eumdem Gnum Gutkowski Recognitum Ipse
Gnus Gutkowski Locaverit, Tamen Pro So
lutione Dotis Pro Judicijs Praesentis Se Maam
ac alterum Indebite aggravat In Litis expensas
Inducit Quare Maam De Indebita tam sui
quam alterum vexa ~~[illegible]~~ Injungendaque De Praemissis

Summa

Summa Per Ipsum Recognoscenda Quietatione
Item atque Item quam solennissime Maatur Salvis
De Jure Salvamen. Alexander Cziachorowsky

Suscepta Protestatio ex parte Comparitione Generosi
Nicolai Siemiętkowski Inst Contra Generosum Franciscum
et Adamum Siemiętkowskie ratione per Ipsos
Demus Suj Praedicti superaggressionis superag
grediendo violentiae Permultae Peractionis
Generosae Mathiae et Sophiae ~~[illegible]~~ Protestans Filij
et Filiae Oppressionis Concussionis Praeterea
Suj Praedicti ubique Locorum ac Coram varijs Perso
nis Laesionis Diffamationis Minationum
variae Propallationis, ~~[illegible]~~ Insuper Per Solummodo
Generosum Franciscum Suis fructiferae In Herto
pheris nullis De damnis occisionis exinde
melae Legis Transgressionis Poenarumque in se
Tractionis ac aliae Injuriae omni Inquisitionum
genere Probanda facta quae si Opus fuerit
Dabitur in forma Latior.

Nikołay Siemiętkowski R.T.

Suscepta Maatio ex parte Comparitione Generosi Bartho
lomaei Siemiętkowski Inst Contra Generosum Mariannam
seu alterius Nominis De Złobockie Olim Generosi
Stanislaj Siemiętkowski Relictam Contra Viduam
atque Adamum

adamum Baginski ratione Per Ipsum in Una
villa se Maiorem Cohabitando Damnorum Plu
rimorum Inventarijs suis in frumentis et Pratis
Maiorem Proprijs Tam Die quam nocte De
liberate Impulsis Illationis. Praeterea ~~[illegible]~~
Suj Maiorem ~~[illegible]~~ Laesionis Diffama
tionis Postpositionis ac aliarum Injuriarum omni
Inquisitionum genere Probandae factaque
Si Opus fuerit Dabitur in forma Latior

Bartolomeus Sięmiętkowski R.T.

Suscepta Maiori ex pili Comparitione Generosi Josephi
Brudzienski suo et Generosae Francisci Szymoniewska
Centis suae Nomine In et Contra Generosum Casimirum
Niegolski ratione per Ipsum non Contractando se Be
neficio Ex re ~~[illegible]~~ Ipsi per se Maiorem Conde nati Teni non
tantum in Prato ad Confalcastrandum Ipsum per se
Maiorem Concesso verum etiam In alio loco Pratum
Ipsi non Concessum Confalcastrationis Circaque Eandem
Confalcastrationem Suj Maiorem et absque Centis Lae
sionis Diffamationis Minationum variarum Pro
pallationis Praeterea Terminum suo Judicijs officij
Coram Ploczensi tam Sui Maiorem quam absque
Centis aggravationis In realium Eorum Terminum
Objectionis ac aliarum Injuriarum facta quae Si

Opus

opus fuerit Dabitur in forma Latior.

Joseph Brudzienski R.T.

MRSP Paulus Lyda de Sięmiętkowo authus
et Juratus Palan. Rait Quia Ipse Habitis Secum
Nobis Francisco Popławski et Joanne Dziedzicki
In majus Testimonium Sibi assumptis ex Regui
solitione Officiosa Gnosi Bartholomaej Sięmiętko
wski fuit In Bonis Sięmiętkowo Relitus Die
Trigesima mensis augusti anno praesentis Conde
scendendo In Sorte Requisitum Triticum Juno
Sulco Per Stadium unum Confalcastrat et Com
pabulat vidit et Delite Conspexit Hoeq Damnum
quod per Inventaria Gnosorum Marianne seu alte
rius nnis de Złobochie olim G. Stanislaj Sięmiętko
wski atq Adami Bagiński fuit Illatum Relat
habuit de Quo praesentis Jus mtis fecit relationem

Actum in Raciąż in Trnis Communi
bus Trribus Plocensibus Districtuum
Raciąziensis Simul et Plenciensis Feria
Tertia In Crastino Festi Sanctorum Simonis
et Judae Apostolorum scilicet Die Vigesima
Nona mensis octobris anno Dni 1782.
vigore Legis Protractis.

Judicium Praesens Trre Plocen. in Racionz apud Ho
nestum Stanislaum Szymanski Ovillatorem Sortium
Bri Rzeszotary Przezyle Zenitatium Possessorem
Concussionem Infrascriptae videlicet Oculum Sinistrum
Circa Circum Sanguine Suffusum vidit et De
bile Conspexit Pro Qua Concussione ac aliis
Oppressionibus Sibi Die hesterna actum
hunc praecedens ~~in Oppido Drobni Dunque~~
~~[illegible]~~ In Bonis Rzeszotary
Starawies Illatae Jus Obducens Gros Josephum
Wyczatkowski et Joannem Wawrowski Inculpavit
Inculpatq Praesens una Cum Protestatione exepti
Comparitione Eiusdem Honesti Stanislai Szymanski
Obducentis Inet Contra Praefatos Gros Josephum
Wyczatkowski et Joannem Wawrowski ~~[illegible]~~
ratione per Ipsos Suos Proxim In Villa Rzeszotary
Starawies Causa negotiorum suorum sese Reperibili
nullius mali Sperans Primo Infestationis
Deinde nulla ex ratione Oppressionis Concussio
nis Contusionis Genibus ac Pedibus Humi
Prostrati Concalcationis Colaphisationis ~~[illegible]~~
Flagro Concussionis Concussionum Infli
ctionis Minationum variarum Propallationis
ac aliarum Injuriarum et Oppressionum omni
Inquisitionum genere Probandae facta

quae

quae si opus fuerit Dabitur in forma Latier.

Stanisław Szymański SJ.

MR GP Bartholomaeus Matczak de Wyrochowo Authus et Jurati palam ignit quia Ipse habetis Secum Illustris Antonio Murawski et Casimiro Zylenicki gratia evidentioris testimonij sibi adhibitis Ex Officiosa Requisitione Illustrissimi Rdi Silvestri Zielenski Praepositi in Gralewo tum M Stephani Zielenski ~~[illegible]~~ fuit in Bonis Sokolniki die hodierna in Actu Contenta et ibidem Condescendendo Infideles Jacob et Etiam Tabernae in Bonis Nogorki Arendatores cum eorum Uxoribus pueris ac cum omnibus eorum proprietate tum Vacam Illis Rdi Silvestri Zielenski Parochij Gralewicz propriam furto Ablatam apud M Theodorum Sokolnicki Tribunidam Plocz ex rationibus futuro interimo exprimendis ~~praevenit~~ Arestavit et de extraditione quae non est subsecuta ideo de detentione usque ad decisionem instituendae Causae monuit de quo ejus relatio

Suscepta vacatio ex prnali Compar-
tione G Joannis Lutomirski contra
GG Martinum ~~Wilam~~ Patricium
Sigismundum et Valentinum Wi-
lanowskie pro M Paulum Sutkowski
Dapiferum Lukow ratione ~~per~~ Idq
de nullitate et omnimoda Cassatio-
ne Cessionis Authae Super Summam
Quadringentorum Tympho per Ob
M Martinum Golynski Ob GG Jo-
anni Lutomierski et Cegneti Kiel-
bowska Congibus modo Obligatorio
Super Sorte Bnum Kwasciembony
no Parchacie assecuratam per Pe-
tronellam Lutomirska Honesti Valen-
tini Peptowski protunc RC Viduam
in Plebea conditione per ~~Assu~~ Connu-
bium cum Oblatore initum in se
assumpta praerogativa Nobilitari et
facultate disponendi Substantia
Sua Immobili Summisq Authe in
Bonis quibusvis inscriptis haerenti-
bus carentem in rem GG Martini
et Theodori Wilanowskich coram
Actis Eorq Cicitanorq Dra Idu Ante
Flum Assumptionis In Cellum
B V Mariae 1754to illegitimae recognitae
vindicatione quoq episcopi Summae
a M Sutkowski cum provisione
facta quaedabitur In forma latior
Jan Lutomierski v.t.

Suscepta Maatio ex pili Comparitione Gnesi Gregorij Dobremiecki Jnet Contra Gnesor Valentinum Carolum atq Paulum Korzybskie ratione per Ipsos Deservitae Mercedis Pro Servitijs Ipsi per se Maam Seorsim Praestitis p Quemque Illor Distinctim Sibi Maam Debitae non persolutionis nec Restitutionis de Cujus Itaq deservitae Mercedis vindicatione facta quae si Opus fuerit Dabitur in forma Latier.

Gregorz Dobremiecki Rs

Suscepta Maatio ex pili Comparitione Gnesi Vincentij Sieklucki Contra Gnam Joannem Sieklucki Filiastrum suum ratione per Ipsi Suj Maam Trnd suo ad officium Cum Plocen in nullo Negotio respectu Cujusque Bonificationis Horti aesi per se Maam Possessi ac Quottae Sexaginta Plocen Polonicalis nunquam Ipsi Debitae vexatione Institutae Processu aggravationis, in Litis Expensas Inductionis, Insuper Praetensionum Suj Maam Legalium per Ipsi bonificari Debit ad requisitiones Suj Maam nolle Bonificationis de Injungenda Itaque Ipsi Incompetenti actione extendenda Poenalitate Decernendaq

Bonificatione

Bonificatione suarum Pretensionum seorsive
Regesto Specificandae facta quae si opus
fuerit Dabitur in forma Latior.
Vincentij Sielkucki R.T.

Suscepta mandato expressali Comparitione
G. Pauli Zgliczenski suo et GG. Mathaei Jose
phi Bartholomaei Thomae Andreae Zgliczen
skich nomine contra Ill.em Petrum Sep
per Bnum Srensk cum Altinq Tradito
rium Possessorem tumq Alios Tractus
Brenen Quovis modo Possessores et de
eodem Tractu Srenen Subditos et Incolas
ratione per Ipsos per Ut quidem per li
ves Srenen et Subditos de Integro Tra
ctu Srenen per Prata in Bonis Zgli
czyno Witowe Soteq eorundem Bnum
Suimaq et Abrey haereditarii sitta
continuo discessionis eorundemq pratorum
consultationis in super eorundem Pratorum depa
stionis saepe vero Confalcastrati fuerunt
ex eisdem Pratis intercipere praesum
ptionis discendendo quoq exendeq Sui
maq et Abrey injuriationis de vin
dicatione itaq damni sui irrogan
desq tam super praedictis Civibus et Sub
ditis quam super eorum Dominis pro re
nitentia in praestanda de praemissis sa
tisfactione facta quae dabitur Informa
latior Paweł Zgliczynski mp

Suscepta Maatio exprnali Compantione
Famati Stephani Thorewski contra G
~~Agnethem~~ Juliannam Szathowski Ob G Alberti Sha
rynski R C Viduam ~~tum~~ Agnethem
Szathowska Virginem Jnnuptam ratio
ne per Ipsos Quotie Trium Aureorum
Hungaricalium per se mag Ipsis
accomodatae nolle exolutionis de equis
cum promissione vindicatione facta
quae dabitur Jnferma latior

Stefan Thorewski v.t.

Suscepta maatio exprnali Compantio
ne L Pauli Petaciak de Bonin Chmiscino Cel
sissimi Principis Michaelis Ciołek
Poniatowski Episcopi Ploc Ordinum
Albae Aquilae et S Stanislai Equitis
hereditarijs Jn Assa DM Jgnatij Skul
ski Pincernidae Varsaviez eorundem Bnm
tenutarij Possessoris contra G Antonium
Zyranski, ratione per Ipsum expletis per se mag apud pre
dictum G Zyranski annualibus Servi
tijs ~~dum~~ susceptis in Alterum annum
~~Similibus~~ apud eundem ~~Servitijs~~ Similibus dum
Maans exoptatam per G Zyranski Lsam
Mariannam sui mag Sororem Germa
nam ad continuandam incepta Servitia
continuari ullomodo ~~uti in pericula subse~~ ex rationibus certis
~~quendae deflorationis suae~~ Jmpossibilia
ad eundem G Zyranski Conducere non va
luit ad explenda eadem per se mag Servi
tia non affectationis quinimo vestimentorum

et Alear

et Alcarum rerum futuro in termino enar
randorum ~~violenta modo~~ intercepitionis
et nulla tenus restiere sibi magis cura
tionis de quarum omnium vindicatio
ne irrogandis q' super ipso poenis facta
quae dabitur in forma latior

Paweł Pilaciak r.t.

Ignatius Pieleski

MRGP Paulus Kupecki de Niedanyno
Authus et Jurat palam ignit quia
ipse habitis secum Nobilibus Francisco
Poknyunicki et Josepho Piotrowski
gratia evidentioris testimonij sibi ad
hibit ex requisitione Officiosa G Nico
lai Rybicki fuit in Bonis Zaborowo
Fra 5ta post Festum Scapularis B
V Mariae Anno praesenti et ibidem Conde
scendendo in Area eiusdem requirentis
propria Tres Truncos ab Arbore Ab
neaticas ut sibi relatum per G Ste
phanum Nagusewski excisa
vidit et debite conspexit de
quo praesens Idem Ministeri
alis fecit Relationem

Suscepta. Protestatio ex Pili Comparitione Gri
Jacobi Radwanski ~~[illegible]~~ Contra Gros Mariannam
de Archutowskie Primogen. Gri Casimiri Radwanski
secundi ad praesens vot. Gri Bernardi Cyninski Contem
seu Invicem Conjugem Matrem et Victricum atq Valentinum
Radwanski Filium et Privignum. ratione Per Ipsos
In una Villa secum Prvam Commanendo saepe sae
pius Rixar et Contentionum secum Prvam ac
alterum Conte et Filio excitationis, Fundum suj
Prvam super aggressionis violentiar Peractionis
Praeterea suj Prvam et alterum Laesionis Diffa
mationis Honoris Nobilitatis Denigrationis
Irrealium nunquam Deducibilium obiectionis
Insuper per Solam met Gram Cyninska Prvam
alterum Filij Nulla ex ratione in fundo Prvam
Proprio Oppressionis Concussionis Deni
Securis Prvam Acceptionis et Equidem nolle
restitutionis ad extremum per omnes suj
Prvam in Fundo Sui Prvam cum adhibitis
Soli alijs Complicibus Oppressionis Con
~~[illegible]~~
cussionis ac aliar Injuriar et Oppressio
num omni Inquisitionum genere Probandae
facta quae si Opus fuerit Dabitur
In forma Latior suo et Gri apolonie
de Gorzeniowskie Contis atq Martini Radwanski Filij
suor nne Jakob Radwanski R.T.

Suscepta Maatio ex Pli Comparitione Gnosi
Pauli Korzybski ~~[illegible]~~ ~~[illegible]~~
~~[illegible]~~ suo et Gnor Valentini atq Caroli Ko
rzybskich Fratrum suor Patruelium Nomine In
et Contra Nlem Gregorium Dobrzenicki Ratione
per Ipsum obeundo Servitia annualia apud
se Maam ~~[illegible]~~ et abrem apud Quemque
Distinctim Tempore Eorumque Servitior tam
apud se Maam et abrem saepe saepius sese
Inebriationis, In Tumultisq tam se Maam
quam abrem Damnificationis, Insuper faciendo
Iter In Terram Dobrinen ac Tempore Eorumque
Servitior ~~[illegible]~~ rer nonnullar Deperditionis,
Et Earumque non Bonificationis Praeterea Sui
Maam et abrem Maenae sua Coram Actis Pnem
Die hodierna facta ~~[illegible]~~ Circumscriptionis
Irrealium nunquam Deducibilium Objecti
nis ac aliar Injuriar facta quae Si Opus
fuerit Dabitur in forma Latior.

Paweł Korzybski S.J.

Suscepta Maiori ex Pri Comparitione Gnosi Vin
centij Siekluski Inet Contra Gsam Mariannam
De Pomianowskie olim Gnosi Mathiae Kruszewski
Relictam Antem Viduam Deminam atq Mlem
Gregorium ~~Dobrnec~~ Dobrenicki Famulum
ratione per Ipsum Damnum Plurimum Inventarijs
Ejusdem Gnosae Kruszewska Proprijs Per Delibera
tam Praefati Mli Dobrenicki Impulsio
nem ~~de~~ tam de Die quam de nocte Intru
mentis et Pratis Maiorum Proprijs Illationis
ac aliarum Injuriarum facta quae si Opus fuerit
Dabitur in forma Latior.

Vincentij Siekluski R.T.

Mus Josephus Franciscus Bolesta Koziebrodzki Ca
merarius Trris Dobrinen Sanus plbes Rut
~~Gnalem Plenipot Quae Ipse Mus ac Gnos~~ Gnalem
Plenipotentiam. In Personas Mcor ac Gnor Petri Ru
dowski Nicodemi et Sigismundi Sluwarskich
Mathiae Mazowiecki Michaelis Mitobędzki
Pauli Zołtowski Chrisostomi Zielinski Joan
nis Kowalski Ejusdem Mis Niedrowski Mathiej Krzywko
wski Antonij Czermienski Ignatij Feliciani Josephi
et Francisci Lempickich Stanislaj Ligowski
Dismae Cieklenski Jacobi Straszewski Alberti
Brochocki Michaelis Goyski ad Causas Suas

Judiciarias

Judiciarias generaliter omnes et singulas in omni
Judicio vel Officio Regni majoris minoris
Subsellij cuiusque Personis et Occasione
Quarum Interveniendi tam ex actoratu
vertentes et agitandas Jdq ad Triennium
Integrum hac sua Pbli Rne promissa firmam.

Josephus Fr: B: Koziebrodzki CZD

Albertus Grochowski Sanus generaliter RR quia
Ipse Petrum Rudowski Camerarium Terrae Plocensis
in suum verum et Ctionum et Specialem Pltentem
eligit Constituit ac solemniter Ordinat dans et
Concedens ejdem Pltetae suae Omnimodam potesta-
tem absolutam tacitas suas Judiciarias generaliter
Omnes et singulas in quovis Judicio vel Offi-
cio Regni majoris minoris ve Subsellij cuiusque
buscunque Personis et Occasione Quarum in
Interveniendi tam ex actoratu quam reatu
vertentes et agitandas tuendi defendendi pro-
movendi processus instituendi Institutos
ad finalem jam gradum deducendi Decim
suscipiendi a contrarijs motionem interpo-
nendi Justa attentandi executiones tergendi
Summas quascunque quovis decim adjudicatas
et adjudicandas levandi delevatis omnes re-
cognoscendi quietandi promittens se idem Reco-
gnoscendi quid quid per praedictum Pltem po-
tentem Actum gestum Constitutum ve fue-
rit pro Ratho gratho firmo ac valido
Susceptorum in Jn nihilo contractu-
rum fore quam quidem Pltiam ad Se-
xennium Integrum Duraturam solum
suum habitatam esse vult et declarat
hac sua generali regno promissa firmante

Woyciech Grochowski

Gnosus Franciscus Dobrski suo et Gnd Joannis
et Fabiani Dobrskich Fratrum suorum Germanorum
Nomine Jnet Contra Gnas Reginam olim Gni
andreae Siemiątkowski Relictam Viduam
atq Lucian Gni Mathiae Zawistowski Contes
Dobrskie Maatus est Jdq Ex Eo: Quia ~~Jn~~ Eaeq
Gnosae Dobrskie Licet si notum habuerint
Quod Resignatio super Sortem Jn Bonis Dobrski
et Dąmbrowski Coram Actis Orum Plocen Feria
Secunda Jntra Octavas Festi Sacratissimi
Corporis Christi Dni 1727mo Anno per
olim Gnum Franciscum Dobrski Ipsorum Parentem
Jn rem et Personam olim Gni antonij Dobr
ski Sui Maam et abrem Avi Jnquam Plenissi
ma Juris forma Recognita extiterit
Sorsq Praemissa Jn Possessionem Quidem olim
Gni antonij Dobrski Post Subsequutam Resi
gnationem Dimissa fuerit et Jn Possessione
tam olim Maam et abrem, Avi et Parentis quam
etiam ~~Jn~~ Maam Pacifica, Eaeq Sorte
ut fruebatur ac Possessione Sine ullo Jm
pedimento ~~ac~~ Gaudebat, Tamen ~~Jn~~ Eaeq
Gnae Dobrskie Siemiątkowska et Za
wistowska nullo Jn Fundamento Juris

pro Dimissione Sortis Post ob Supraserum
Ipsi ~~[illegible]~~ Parentem ac si ~~[illegible]~~ in possessione
Sui Maan et alterum existen non attentas
Premissa Resignatione se Maan ~~[illegible]~~
~~[illegible]~~ Incompetenter aggravant In Litis
Expensis Inducunt Quare Maani De Inde
bita Sui ac alterum Fratrum vexa
Irrogamque Super Ipsi Poenis Item
atque Item quam Solennissime Maatur.

Fran. Dobrski mp

Gnesen Michael Wyszynski suo et Gnesen
Ecce Tanska Centis ~~[illegible]~~
tum ~~[illegible]~~ Jacobi Tanski Soceri suor ~~[illegible]~~
In virtute Plenipotentiae Ceram actis Cen
Varsaviensis Die Decima Nona mensis July
anno praesenti per Eumque Gnum Jacobum Tanski
In Rem Sui Specialiter Recognitae nomine
Itaque Suprascriptorum Sororis et Soceri Suor
Pro quorum Pacem Cavet et se ~~[illegible]~~ Sanus
Rnt Quia Ipse Gnus Petrum Rudowski
Nicodemum et Sigismundum Skwarskie
Hyacinthum Przedpełski Paulum Zołtowski
Mathiam Mazowiecki Mathaeum Arzyłkowski

Krzywkowski Ejusdem nominis Lipowski Joan
nem Kocięcki Ejusdem nominis Niedrowski Ca
rolum et Stanislaum Zuwarski Valentinum
Strzeszewski Ejusdem nominis Josefowicz Melchi
orem Mieczynski Josephum Łopowski
Ejusdem nominis Lempicki Stephanum
Woznicki Chrisostomum Lichinski Stani
slaum Łagunna In suos et alterius Contis
et Socii veros et Ltmos Plenipotentes Eligit
Constituit Inscribit ac Solenniter ordinat
Dans et Concedens Eisdem Plenipotentibus
Plenariam facultatem et omnimodam
absolutamque Potestatem Causas suas et
alterius Judiciarias generaliter omnes et Singulas
In omni Judicio vel Officio Rmi Majoris
Minoris Subsellij Cum quibuscunque Per
sonis et occasione Quarum Interveni
entiam tam ex actoratu quam reatu
vertere et agitare Tuendi Defendendi
Promovendi Processus Instituendi Insti
tutos ad finalem Juris gradum Dedu
cendi Decreta Suscipiendi a Contrarijs
motivum Interponendi Comparitiones
Inscribendi Solismet vero Grossis Sigis
mundo

Sigismunda Sluwarski et Hyacintho
Predpetski Condemnationibus tam ex parte
sui Rentis quam alterius Rentis In quo
cumque Judicio et super quocunque obtentis
et obtinendis ~~[illegible]~~ In Judicio Quovis
obiciendi et Locum Standi arcendi
~~[illegible]~~ Marcas In Constitutionem Loci Standi
adjudicatis et adjudicandis Levandi
de Levatis Quietandi Rigores Decretorum
Extendendi Ceteraque Munia veros et
Ltmos Plenter Concernentes Debito Legis
Tractu ac ordine peragendi et Exe
quendi Promittens se et ~~[illegible]~~ alterum Inscribens
Jus Rem Id omne quid quid Per Pre
dictos Plenter actum gestum Constitutive
fuerit pro ratho grato firmo ac valido
Susceptum et in nihilo Contradictum fore
quamquam Plentiam ad Triennium Inte
grum Duraturam roburque suum ac valorem
habituram vult ac pen. Declarat Pre
sens sua Rne promissa firmam.

Michał Wyszynski RS

Suscepta Maatio ex pili Comparitione Gnosi
adalberti Dziedzicki Nomine ac ex Commisso
Gnosor Mathei Mossakowski et Bogumilae de Ja
rowskie Primiot Gri Stanislaj Mączewski Secundi
adpresens voti Invicem Congan Inet Contra adalber
tum Bojanowski ratione per Ipsum Inito Con
tractu Temetario Intuitu Sertium in Bonis
Witkowo sit ~~Inter~~ cum Suj Maatis Principa
libus Eius Contractuj non Satisfactionis
edificior Eorum Contractu tam extruere quam
reparare appromissor non extructionis ac
non reparationis Inseminationum circa ~~Ex~~ Expirium
Contractus non in toto Inseminationis nec eamnae
In toto restitutionis Campi Majorej non
culti restitutionis ac aliar Injuriar facta
que si Opus fuerit Dabitur in forma
Latior Per non Evectionem Fimi agror Sterilere
Causationis Woyciech Dziedzicki R.T.

Gnosus Michael Zaborowski suo et Gnosor Nico
laj alberti Ursulae Nli Josephi Piotrowski
Contis Helenae et Margarethae Virginum
cum olim Nli Cunegunda Charzynska Joannis
Filia Progenit Filior et filiar Zaborowskich
Nomine Maatus est In hunc modum Quia
olim Nli

olim Nli Joannes Charzynski Sortium super
Bonis Charzyny Sathowiąta Dłużyce Rogale
Existen. Heres Prolificata Trina Prole
ut Pote Catharina Nli Bojanowski
Marianna Nli Josephi Karwowski Cunegunda
Suj Comparen. Contibus Praefatq. ut pote
Bojanowska et Praedict. Cunegundis Maan.
Censors Summas in Vim Dotis ex Jure naturae
Levaverunt, Nli autem Karwowska Sortes
universales post utrosq. Parentes In Possessionem
Cum aedificijs Inseminationibus Inventarijs
tota Suppectili Domestica apprehendit,
Summam Paratam de Manibus Ejusq. olim
Nli Joannis Charzynski pro Sepultura et Suffra
gijs Animae Praefat. Nli Charzynski Me
moratus ad Nli Josephum Karwowski accepit,
totaliter Eamq. tamen non expendit, aedificia
vero In Sorte Eaq. per Incuriam Combusta
erant, Modernusq. Comparens pro re Filior.
et Filiar. suor. Cupiens adire Suprascript.
Sortium Portionis hereditatem, Paratus
est Quolibet Tempore Portionem Summae
Dotalis retro reddere, Jam autem Sortes
hereditat. et quovis modo post olim Nlem
Joannem Charzynski Ejusq. Contem. Derelict.
Servien. Comparen. Filios et Filias ex Jure
Naturae Concernen. In Possessionem apprehendere.

Quare Maani

quare Maam abriando fortunae Filiorum suorum
Integritati de vindicatione Gnidae Cum dando
Calculo nec non universali Proprietatis
quin potius Portionis facta dicti Olim Gni
Joannis Charzynski derelicta Contra Nlem
Stephanum Karwowski praefatae Josephi
Filium atque alios Tractu Causae demonstrantes
tum Intuitu Documentorum omnium Intercept
et apud Ipsos tentorum quam solemnissime
Maatur Meliorationi praeter Quaerelae
In nullo derogando.

Michał Zabrowski RT

MRSP Thomas Mędelczak de Lugi authus
et Juratus Palam Rnit Juxta Ipse Habitis
Secum Nobis Mathia Swirczewski et Lau
rentio Drozdowski In Majus Testimonium
Sibi assumptis ex requisitione officiosa
Jnsi Antonij Kossobudzki fuit Die vige
sima Tertia Mensis Maij anno praesenti
In Bonis Kossobudy Jlicaeque Condescendendo
In Fundo ad Requirendum Pertinentem Holodij
medietatem In Longum ad Perticas Septem
per Jnum Thomam Zbilicki extructum vidit
et Debite Conspexit de Quo praesentem Jdem Nobis
fecit relationem

Gnosus Stanislaus Zakrocki suo et Gnosae Con
stantiae de Małoweskie Primi ob Gnosi Adami
Korzybski Secundi ad praesens vati ~~[illegible]~~
Comitis suae ~~[illegible]~~ pro qua Pacem Cavet Et
se Inscribit Nomine Sanus Rit Gnatem Ple
nipotentiam In Personas Gnosi Petri Rudowski
Nicodemi et Sigismundi Skwarskich Micha
elis Mitobędzki Mathiae Mazowiecki Eiusdem
nnis Sterczewski Pauli Zaltowski Bonaven
turae Ciołkowski Laurentij Sokolnicki
Valentini Josefowicz Eiusdem nnis Strzeszewski
Melchioris Mieczynski Mathiae Krzywkowski
Eiusdem nnis Lisowski Josephi Łosowski
Eiusdem nnis Lempicki Hyacinthi Przedpełski
ad Causas suas et alterius Comitis Judiciarias
generaliter omnes et Singulas in omni Judi
cio vel Officio Rni Majoris Minoris Sue
Subsellij Cum Quibuscunque Personis et
Occasione Quarvis Intervenientiam tam
ex actoratu quam reatus vestem et agitare
Idque ad Triennium Integrum haec sua Pbli
Rne praemissa firmam.

Stanisław Zakrocki RT.

x MRSP ad albertus Kłosik de Kraszewo authus
et Juratus Palam Rvit Quia Ipse Habitis
Rem Nobis alberto Trembinski et Matheo
Sikorski In majus Testimonium Sibi assumptis
ex Requisitione officiorum ~~ad alberti~~ Mathei
Parentis et ad alberti Filij Chyczewskich
fuit Die vigesima Nona Mensis Augusti
anno presenti In Bonis Kraszewo Dolne
Itineq Condescendendo Hynnulum tum
Suen fructiferam atq meliagridem unum Requirend
Proprios Ex Occasione ~~[illegible]~~ et quidem Hynnulum Gnosi
antonij Lienicki Juvenem Suen et
meliagridem Ex Occasione Gnosi Ignatij Nie
drowski exhalat ~~[illegible]~~
~~Conspexit de Quo [illegible]~~
~~relationem~~ ~~et~~ Item Lapides ex metis Gnosi
Gnosi ~~[illegible]~~ Lienicki In agros Requirend
Proprios Injecti Item Pratum requirend Proprium Sukor
Duodecim ad Stadium unum Inventarijs
Gnosi Niedrowski Depositi et In nihilum
redacti vidit et Debite Conspexit de
Quo presens Jdem mihi fecit relationem.

Suscepta Maatio ex prli Comparitione Gnosi Stanislaj
Sięmiętkowski suoet Gnosor Angelae Kęsicka Contis
tum Adami Sięmiętkowski Parentis suor Atq Francisci
Nicki Nomine Inst Contra Gnos ad albertum Gutkowski
et agnethen de Bromirskie Juricen Conjugis Parentes
tum Paulum et Ignatium atq Egnethen Filios et Filias
Gutkowskie Necnon Lesi Mathiam et Jacobum
Eorumq Gnos Gutkowskich Subditos ratione per Ipsi
Damnor Plurimor Inventarijs Suis Instrumentis et Pratis
Maam Proprijs Per Deliberatam Impulsionem Illationis
Praeterea suj Maam ac alter Illi Lesionis Di
ffamationis minationum variar Propallationis Insuper
Discedendo Curribus Per Prata Maam Propria Eorumq Prator
Conculcationis ad extremum Per Solam met Gnam
agnethen de Bromirskie Gutkowska vastis
dict Salopa a sui Maam Cente accomodate
delacerationis ~~aralis~~ Denique Per
Gnam Gutkowska Suum ad forestam
ex Frumentis Maam Proprijs abactar
per vim ex forestationis ac aliar Injuriar
et Praetensionum Omni Inquisitionum
genere Probandar facta quae Si
Opus fuerit Dabitur in forma Latier,

Stanisław Sięmiętkowski R.S.

Suscepta maatio expnali comparitione G
Carmini Kęsicki suo et G Cunigundis
de Łukowskie Old G Petri Kęsicki R C Viduae
Matris suae nne contra GG Valenti
num Gizienski et Annam Kęsicka sui
mag Sororem Germanam invicem
Conjges ratione per Ipsos respecta
Solutionis dotis per sui mag Matrem
intercisa nuptiali una cum Old Charis
simo Subnaam Parente ad ultra proportionem
Substantiae ejdem G Gizienska Assigna
tae tumq Solutionis Quotae unius
Aurei Hungaricalis per se Mag
plurimis rebus bonificatae Attex
tarum denique violentiarum magis
per Ipsos sibi mag peractarum
Termo suo ad Judm Terr Plocz
vexatoriae Institutio aggravationis
de Cupis Intercisae nuptialis Cas
satione bonificatione praetensio
num ad Ipsos habitarum irro
gandisq pro Attentatis violen
tijs Poenis facta quae dabitur
Informa latior

Carmiere Kęsicki r.t.

Suscepta Maatio expnali Compari
tione GG Francisci Kicki et Stani
slai Siemiątkowski suo et M Ludo
vici Zielenski Venatoris Plocz tum GG

Boianowa

Mathiae Antonij Marlini tum alterius
Mathiae Joannis Bojanowskich et Aliorum
Haeredum et Possessorum Bnum Bojano
wa Goudzie contra G. Paulum Zoltowski
Regentem Terrem Plocey Bnum Belno
wa Haeredem seu quovis modo Possesso
rem ratione per Ipsum non attentis
Constitutionibus Regni quemvis circa
proprietatem fundi sui conservare vo
lentibus appropriationem vero fundi alieni
vetantibus fundorum et Borrarum ad
ctorum Grabniki ad Bona Bojanowa
Ab Antiquo pertinentes in granitechus
praedictorum Bnum Bojanowa existens per Hae
redes et possessores Bnum eorundem Bo
janowa pacifice possessorum per Ante
actos haeredes Bnum Belnowo nun
quam quaestionatorum modo primum
stante sui Bnum Belnowa possessione
in controversiam reddere praesumptio
nis et omnino a Bonis Bojanowa ad Bo
na sua Belnowo avellere violenter
curationes Visionum quarumque perficere
Invasionis ~~agros coarare~~ ~~[illegible]~~ eaque
Borrarum extirpare et sulcorum in ulicatio
ne et protendentia sua quum sulcis extra Borram in cam
pis Cultis sub Vela Bojanowo iacentibus
se se confrontantium transversaliter coarare conationis
per idque sui maiorem et absentium Injuri
nationis et latis expensarum Causatio
nis de irrogandisque itaque super Ipso
poenis diligentiaque in praemissis facta
quaedabitur in forma latior

Franciszek Nulin

Suscepta Maatio ex pili Comparitione Gnosi Pauli
Rakowski Inet Contra Gnosum Adamum ~~[illegible]~~ Ra
kowski ratione per nulla edita Sibi Maatum Cita
tione Pro Iudicijs Praesens Condemnationis In
Eisdem Iudicijs Praesens ad praesens Celebrandis super
se Maatum Subreptitie obtentionis, Quare Maatus
quam Primum de Eadem Condemnatione
super se Maatum tali modo Obtentam Recipient
Illico ad statim de nullitate Eiusdem Con
demnationis uti Subreptitie Obtentae nullo
modo Subsistere valentis ~~[illegible]~~ Pro
gandisque super Ipsis exinde succubitis Poenis
Item atque Item quam solennissime Maatur

Paweł Rakowski [illegible]

Suscepta Maatio ex pili Comparitione Gnosae Catha
rinae de Sychowie Gnosi Mathei Chyczewski
Centis Idque in assistentia Eiusdem Sui Mariti
Alter Circa Ipsum ad statum Inet Contra Gnosos Adal
bertum olim Pauli Filium Josephum Paulum
atque Michaelem olim Thomae Filios Patruos
atque Simonem et Stanislaum Olim Joannis
Filios olim vero Gaspari Nepotes Filiastros
Chyczewskie ratione Ipsius Pro Bove Labo
ratili ac Equo Per olim Gnosum Stanislaum
Chyczewski Ipsorum Avo et Proavo modo Li

citato

Licitato a se Maam accepto nolle Benefica
tionis Quare Maam De vindicatione Tam
Bovis quam Equi Item atq Item Maatur.
Mateus Chyczewski mp
Katarzyna Chyczewska D.T.

Suscepta Protestatio ex pili Comparitione Mci Josephi
Francisci Bolesta Koziebrodzki Camerarij Trris
Dobrinen Nomine Mci Ludovici Bernardi Koziebrodzki
Subjudicis Trris Dobrinen Parentis sui tum Mcum
Josephi Rutkiewicz Stanislaj Bogurski
atq Jacobi Białkowski Equicae Mci Parentis Famulor
Inet Contra Gnum Antonium Bęski rati
ne per Ipsum adveniendo ad Bona Krasewy
Ruberne Maam Mci Parentis Possessioni Subjecta
Ilicq Par Duor Bovum Laboratilium Subditis
Agros aram ex Statutis eliberationis et Eorum
Interceptionis Jamq Praefat Mcum Rut
kiewicz Bogurski et Białkowski Laesionis
Diffamationis ac aliar Injuriar Omni
Inquisitionum genere Probarne facta
quae si Opus fuerit Dabitur in
forma Latior.
Josephus Fran. Bo. Koziebrodzki Cam

x Suscepta Maatio ex pli Comparitione Gnosor
Mathej Parentis et Adalberti Filij Chyczewskich
Inct Contra Gnosos Antonium Sienicki et Igna
tium Niedrowski ratione per Ipsos et quidem
Gnosum Sienicki Hymnuli Concussionis per quam
Concussionem exhalare Causa extitionis, In
super Lapidum ex agris suis in agros suj
Maatij Injectionis Jam autem per Gnosum Nie
drowski Suos fructiferae ac Meliagridis
nullis de Damnis Canibus Concitationis
per quam Concitationem exhalare Causa
tionis Jt Praeterea Per utrosque Da
mnos Plurimos Inventarijs Suis In Frumen
tis et Pratis Illationis Suorum Maatij Le
sionis Diffamationis ac aliarum Injuriarum
et Praetensionum Inquisitionibus
Probarum facta quae si opus fuerit Da
bitur in forma Latior. Mateus Chyczewski
mp

Wojciech Chyczewski RT.

B Suscepta Maatio ex pli Comparitione Gnosi
Antonij Gutkowski suo et Gnosor Josephi et
Mathiae Gutkowskich Fratrum suorum Germa
nor Nomine Inct Contra Gnosi Jacobum
Parentem et Paulum Filium Nadratowskie
Ratione per Ipsos Documentorum ad Sortem

Bonor

Bonor Gutkowo vite Suj maan et alien
Fratrum hereditas Spectans Per olim Gnum
Joannem Nadratowski Ipsor Parentem et
avum Interceptor Rem et Causam cum
Eorum habitis vincens Combustionis Quare
Maan Succurrendo Cujus Suae Indemitati
Ne exinde Quandam Per Defectum et
Praecipue Originalium Documentor Per
Maatos ~~Comp~~ Combustor ~~qua~~ Patiatur
Jutura de Diligentia Suj Iter atq
Iter quae Solennissime Maatur. Offeren
do se Id Probatur.

Antoni Gutkowski R.T.

~~Concept~~

13 Gnosus Antonius Gutkowski suae et Gnosj
Mathiae Gutkowski Fratris Suj Germani Nomine
In et Contra Gnum Josephum Gutkowski Fratrem
suum Germanum atq Lucian de Charzynskie
Invicem Conjuges Maatus est Idq ex Eo: Quia
licetsi Id Gnosus Josephus Gutkowski Sortem
tam ex Substantia Mobili quam Immobili
post olim ~~Suj~~ Maan et Ipsius Parentes Derelictae
Equalem erga se Maan ac Alien Fratrem

Possidet

Possidet ~~Ja~~ S tamen Maenc suae Coram
actis praesen facta acsi Maanz et abrens
frater Majorem Portionem erga Ipsum ~~Pos~~
Occupaverit et Possiderit objecit. Praeterea
Sylvam tam ad se Maanz quam ad Ipsi Por
tinen ~~Pro Continuando~~ in Benis
Gutkowo sit Per Continuam excisionem
quam Etiam alijs Hominibus Concessionem
Devastat~~ionis~~ Insuper ~~Pro~~ ~~ex~~ ~~Pro~~
Probat Ultra Ex divisorium Ipsius Confalcastrabit
~~tionis~~ et Tenuit ex Eoque ~~Ja~~ Collegit
In usumq Sui ~~Commisit~~ applicavit
ad extremum ~~Pr~~ utriq Congis ~~Sui~~ Maan
et abrens Fratrem Laesit Diffamavit Quare
Maans Ratione praemissorum Iter atq Iter quam
Solennissime Maatur. Hac alias violentias
omni Inquisitionibus genere Probamus Per
egit

Antoni Gutkowski R.T.

Gnesus Matheus Chyczewski ~~[illegible]~~
~~[illegible]~~ Maatus est Idq In Eo: Quia
Licet si olim Gnesus Paulus Chyczewski Sum
mam Quingentorum Tyn In Deportationem
~~[illegible]~~ Summae. In Benis Sokolniki seu potius

Sute Dict

Blidowizna modo obligatorio Inscript ab olim
Gnoso Stanislao Chyczewski suj Maam ~~[illegible]~~
et Ejusdem olim Gnosi Pauli Chyczewski Parente
Ad Compactum verbale Concredidit Cum Enim
Eadem Summa ~~[illegible]~~ Stante Vita ~~[illegible]~~ tam
olim G. Pauli Chyczewski quam Ipsi Filij non
est Parenti Exoluta utq Simili Portione
~~[illegible]~~ Filij Post Parentes In Substantia
mobili quam Immobili utifruantur. Cum
Enim Substantia tam mobili quam Im
mobilis Post olim Gnum Stanislaum Chycze
wski est exdivisa, Summaq Eadem Quin
gentis Tyrae Irresoluta extat Maam ~~[illegible]~~
vero Ex Eadem Summa nihil Participavit Idcirco
~~[illegible]~~ De
vindicatione Portionis Suae ex Sum
ma Praemissa Provenien Caput Suj Maam
~~[illegible]~~ Respiciens Item atq Item quam Solen
nissime Maatur offerendo se Jure actum
velle Salvis de Jure Salvandis ff adhae
rendo anteriori Maeni Suae
Mateus Chyczewski m.p.

Actum in Raciąż in Terminis Communibus Terrarum Plocensium Districtuum Raciąż seu Simul et Płonczey Tra Quinta in Vigilia Festi OO Sanctorum videlicet die Trigesima prima mensis Octobris Anno Dni 1782 Vigo relegis protractis

---

MRSP Thomas Szumanski de Osiek authus Et Juratus Palam Rzit Quia Ipse Habitis Secum Nobilibus Floriano Podeski et Andrea Konarzewski In Majus Testimonium Sibi assumptis ex requisitione officiosa Prlis Rndmi Adalberti Ulysz Canonici Collegiatae Plocen fuit die hesterna actum hunc Precedens In Oppido Drobin Jlicęq Condescendendo Infideles Judaeos Majorek, Joel. atq Eyzyk Jakubowicze apud Mcum Valentinum Zembrzuski Tribunicę Zakroczimen Bo Oppidi Drobin Tumbarium Possessorem una Cum rebus mobilibus Omniq Suppellectili Domestica Eorumq Judaeor Proprijs ex rationibus suo Loco Edisserere Prevenit arestant officioso aresto Innodavit ac de Detentione usq ad Decisionem Causae monuit De Quo Pen, Jlis Nobis fecit relationem

MRSP Thomas Szumanski de Bieli authus
et Juratus Palam Reddit Quia Ipse Habitis
Secum Nobis Floriano Podeski et Ambrosio
Biedrzycki In Majus Testimonium Sibi Assum
ptis ex requisitione officiosa Pilis Rndmi
Adalberti Ulysz Canonici Collegiatae Plocen
fuit Die hodierna In Actu Contentus In
Oppido Drobin Ibidemque Condescendendo
Insidelem Szmaja Lewkowicz Kaczyski una
Cum Rebus mobilibus omnique Suppellectili
Domestica ex rationibus suo Loco edisse
rendo Apud Mcum Valentinum Zembrzuski
Tribunicum Zakrocimen Pro Oppidi Drobin
Tenutarium Possessorem Praevenit
arestavit officioso aresto Jurisdictae
De Detentione usque ad Decisionem
Causae monuit de Quo Pen Ipse Mihi
fecit relationem

GG Gabriel et Adamus Kakowscy
Stanislaus Dzierzanowski Joannes
15 Gosciecki et Mateusz Zaborski et qui
d G Gabriel Kakowski Suo et GG Alber
ti et Francisci Fratrum Suorum
Germanorum natu minorum Ka
kowskich Gvero Adamus Kakowski
Suo et G Simonis Fratris Sui nata
minoris

minoris Rakowski clenigi G Stanisla
us Dzierzanowski suo et G Francisci
Dzierzanowski Fratris etiam sui germa
ni ~~pro quibus pacem Cavet et Ce~~
niebus contra M Joannem Pilicho
wski Tribunum Nyszogrodiensem maati
sunt ex eo quia licet si fundus dictus
Dzierzgzna in Corpore Granitiensem Bnum Dzierzgzna pro
parte M Pilichowski exdivisus extat
attamen Ipse absq Possessore praemisso
rum Bnum Dzierzgzna Regalium Si
bis tantum modo haeres Bona Dzierzgzna
cum Bonis Rakowo suorum maiorum
haeredibus dislimitare conatur quoniam
vero Jdem M Pilichowski fundi prae
dicti proprietarius Dnus absq Possesso
re Bnum Integralium Dzierzgzna solus
dislimitare fundum suum haud va
let processu autem respectu ejusdem dis
limitationis suos magis indebite et in
ordinate aggravat in litis q expensas
frustraneas inducit quare maans de
Impossibi absq Possessore Bnum Rega
lium Dzierzgzna fundi sui dislimi
tatione irrogandis q super Ipso poenis
quam solemnissime maatur

Gabriel Rakowski vt.
Adam Rakowski vt.
Stanisław Dzierzanowski
Jan Gorecki vt.
Mateusz Zakowski vt.

113 Suscepta Maatio ex pnali Comparitione
G. Fran. Stephani Rudzienski Suo et
GG. Jacobi et Martini Rudzienski Fra
trum Inter se Germanorum contra GG.
Martinum et Joannem Chabowskie
~~ratione per Ipsos~~ idq. elemetioratione
traditionis In fundo Bnum Chabowskie
niary Sterteq. eorundem GG. Chabowskich
hereditaria die Quinta mensis Julij
Anno Dni 1777mo pro parte Sui ma
ay et Abrey In processu Super eisdem
GG. Chabowski Sufficienter et Ultime
perducto Officiose peractae coramq.
actis Coreq. Ploceq. Fra Ytia post Flum
S. Bartholomaei Apli Scilicet die 26
Menses Augusti Anno eodem oblatuatae
diminutivae Summae et processu non
correspondentis vindicationeq. fundo
rum et Pratorum ademptorum hacce
traditione Specificatarum cum dan
do per Ipsos Calculo ac mogendis pae
nis pro Attentata Violentia facta
quae dabitur Informa latior restitutione
Quotae decem Florenorum Pol. prote
nuta Sortis traditae ab eodem G. Martino
Chabowski Scilicet maq. ad Solvendum debitae
Starawies et

Stefan Rudzienski vt.

G. Carolus Turowski B. C. Ploc. mne et ex
speciali Commisso GG. Antonij Gutkowski
et Sophiae Kwasiemborska Jnsicem Conjun

Conjugum in et contra G. Paulum Kwasiem
berski episcopum G. Gutkowska Fratrem Germa
num maatus est ex eo Qualecet Portio
~~Semel~~ Summae Successionalis post Ob. G. Bo
gumillam Kwasiemberska Sui mag.
Principalissae Sororem Germanam Sten
tibus fatis cessam Decro Officij Cred.
Ploeg. G. Rosaliae Kwasiemberski Gla
roli Turski Centi episcopi G. Gutkowska
Sorori germanae adjudicata esse pal
patur. Similisq. portio Sui mag. Prin
cipalissam in iam Successionis concer
nere videtur. Attamen Judex G. Kwa
siemberski eandem Summam Successio
nalem Sui mag. Principalissae exol
vere renitet Dicare maag. factis ami
cabilibus prius ad eundem G. Kwasiem
berski toties repetitis requisitionibus
de Judicatione hujusce Successio
nalis Summae ~~quam~~ cum provisio
ne quam Solemnissime ime quorum supra maatur
Carolus Turowski Burgr. Cred. Ploeg.
Ora.

Suscepta maatio ex prnali Compositione
G. Antonij Bęski contra G. Sum
Camminum Zegorski ratione
per ipsum Sui mag. in Bonis
Przedradz Domog. Sui mag. proprio
inibidem Sito super Invasionis

Super

Super Invadendo Sui mag. Caesionis
hishonorationis Oppressionis Concussio
nis Concussionum In obductione
Specificatarum Inflictionis tum
in Aliis locis publicis Similiter Sui
mag. Caesionis Oppressionis Fra
mea evaginata convulnerare At
tentatarum concussionis Improbabili
um Obiectionis aliarum in conni
ventiarum et violentiarum Omni Ingiu
sitionum genere probandarum peractio
nis Ipsi adhaerendo Obductioni coram
Actis Cuiuslibet hic In Kaciąż Fra
Zela post Flum S. Martini Anno
1773 facta et Coram actis prae
sey hic In Kaciąż die 24 Mensis
Octobris Cum Praesenti Oblatuatae facta quae dati
tur In forma latior

Antonij Bęski
mpp

Suscepta matio ex prnali comparitione G. Thomae
Zgliczenski Suo et G. Mariannae Strzegowska
Contra Suae Contra G. Josephum Strzegowski ra
tione per Ipsum Summae Septingento
rum Nonaginta unius Flor. Pol. ex Ma
jori Summa Mille Quadringentorum Tri
ginta Flor. Pol. procedentis Quarta Obligationis Decretorum
In fundo Brum Mysthowo Fra Zela pri
die Festi S. Catharinae Virginis et Marti
ris Anno Dni 1781 inter se mag. et absey
Contem ac alios Cate coramq. actis Porg. Flor.
Fra Zela Ante Flum Nativ. S. Joannis Baptae
Anno currey Oblatuatae Sui mag. absey
conserti provenientis non Solutionis de
cujus Summae cum prisione vindicatio
ne facta quae dabitur In forma latior

Tomasz Zgliczynski rt.

G Adamus Goscicki „suo et G Luciae Kroczewska contra suae me„ contra GG Albertum Ar
chutowski et Ursulam de Strzegowskie in
viem Conyes tum GG Thomam Zgliczyn
ski et Mariannam de Strzegowskie Con
ges maatus est ex eo Quia Quamvis
Summae prima Centum Symphor
Pol per G Ursulam de Strzegowskie
Archutowska Od G Gregorio Strzegowski
in Obligationem Sortis Bonum Myst
kowa exposita „eius G Archutowska Altera Centum Quin
quaginta Florenorum Pol ex majori Sum
ma Trecentorum Florenorum Pol a Succo
ribus Od G Baltasari Strzegowski
per Cessionem ad Od G Simonem
Strzegowski Seventa proveniens Suc
coribus eiusdem Od G Simonis Chyczewski
Tertia Triginta trium Florenorum et Gros
Decem Pol ex majori Summa Centum
Florenorum Pol per eundem Od G Simonem
Chyczewski ex Substantia Strzegoviana
oriens pacificati proveniens eiusdem Suc
coribus Od G Simonis Chyczewski Quar
ta eleniq' octuaginta Florenorum Pol
pro hereditate Sortis Lie[illegible]tko
wizna per Od G Simonem Chycze
wski Od G Gregorio Strzegowski erro
gata eiusdem Succoribus Chyczewianis
Decero Condrati Terri Plocensis Camera
riatus

natus In Fundo Bnum Myszkowo
Fra Vila pridie Festi S Margarethae
V. et M. Die videlicet Vigesima Sexta
mensis Novembris Anno elapso 1781
Inter Se mag. Ipsos ac alios lato
Actisq. Creg. Plocez Fra Sta Ante Flm
Nativitatis S Joannis Baptae proxa
scilicet die Vigesima Mensis Junij Ao
praesen. oblatuato per se mag. in emun
dationem Sortis per Pd G Gregorium
Strzegowski Sibi ex cujus onere summae
exaratae proficiscuntur Sibi Mag.
resignatae ad exolvendum per se
mag. sub rigore Banitionis sunt
determinatae Sed tamen quoniam
~~haec~~ haecce GG Archiduska et Zgliczyn
ska ~~et eorum Mariti~~ uti Pd G Grego
rij Strzegowski sui mag. Juridato
ris Successtrices et ex Successione
post Ipsum Sterilem devoluta par
ticipes et eorum Mariti in supra
exarata Solutione harum omnium
Summarum Sub eodem Rigore in hoc
ce termino ad evictionem Eodem Dero
sunt adstricti tamen Jadem loco ev
ictionis juxta robur Decreti praestandae
et quidem GG Archiduszey ~~[illegible]~~
~~[illegible]~~ per se GG vero Zgliczynsky
per

per Successores OO. G. Simonis Chyczewski
se magis in termino satisfactorio conde
mnare curarunt rigore quoque ejusdem con
demnationis traditiones in sorte sui
magis injuriosas peragere et se magis
maxime aggravare studuerunt Insu
per GG. Oglicensis Conges se magis
et absque contem laesenent diffamarunt
oppresserunt concusserunt per quam
concussionem grave factus ab ipsorum sui
magis absenti consorti causarunt mi
nationes laesivas et nociva quotidie
repetitas propalare non perhorrent
quare maans de irrogandis poenis atque
succumbendo rigore Decreti supra exa
rati ratione contraventionis ejus
injungendaque omni praemisso Decreto
satisfactione ratione quoque violentia
rum secrusivis decernendis poenis
vindicationeque injurianum suarum
quam solemnissime maatur

Adam Gorecki rt.

Suscepta Protestatio ex pto Comparitione Emoris Francisci
Nawęcki Bonor. Uniech administratoris suo et Mtis
Sophiae de Szymanskie olim Mtis Josephi Mizkiewicz
Emiferi Bracławiensis Relictae viduae matris atque Ignatij

Chełstowski

Ignatij Thesaurarij Sieprien et Francisci Filiorum Mic-
kiewiczow Eorumque Bonorum Unicae Obligatorium Possessorum
Dominorum tum Lsi Ignatij de Eisce Bonis Subditis Nrae
Contra Contra Ipsum Carolum Chędzinski ratione per Ipsum
Saprafati Lsi Ignatij nulla de Causa In via Publica
oppressionis Concussionis, Concussionumque Licet
non sunt obdita Inquisitionibus Tamen Probabuntur
Inflictionis, Damnorum Plurimorum In Frumentis et Pratis
Inventarijs, Suis Consulto Impulsis Illationis, Insuper
Meorum Principalium Lesionis ac aliarum Inconvenien-
tiarum Peractionis facta quae si opus fuerit da-
bitur in forma Latur.

Franciszek Stawęcki RT

Suscepta Maatio ex pro Comparitione Inscri Andreae
Konarzewski In et Contra Ipsum Petrum Sięmiętkowski ratione per
Ipsum Pro Equo suo Proprio nescitur qualimodo ad Ipsum
Devento Bonificationis ~~Juxta~~ Sibi Maam per Ipsum
declarat non praestitionis, Qui nimo de Tempore
ad Tempus Bonificationem Eamque Praestamque Protra-
ctionis, Quare Maam de vindicatione Praemissae
Suae Injuriae ff ~~ff~~ Item atque Item quam Solen-
nissime Maatur. ff ac ex occasione Ejusdem Equi
Emanat Inquisitionibus Probamus

Andrzey Konarzewski RT.

MRGP Mathias Kaliszczaki de Goszczyno Gorne
Acuthus et Juratus palam orgnit quia Ipse
habitis secum Nlibus Vito Wirzbiczki et Ur
bano Korzybski gratia evidentioris testimonij
sibi adhibitis ex requisitione G Stepha
ni Brudzienski fuit in Bonis Rostkowo
die Decima Sexta mensis Augusti Anno
praesq et ibidem Condescendens Avenae
Sex Sulcos aestivales Siliginis decem
Sulcos hiemmales pratum ex quo Feni
Curnus Quatuor colligi possit per ha
Inventaria haeredum et Possessorum Bnum
Rostkowo compabulata porro ab Arbore
Alneatica truncos Ducentos Septuaginta
ab Arbore vero Salicea truncos decem de
nique virgultas alneaticas ad Curnus duo
per eosdem haeredes et possessores Bnum
Rostkowo ut sibi relatum excisos vi
dit et debite Conspexit de quo praesq
idem Nrlis fecit Relationem

Idem qui supra palam orgnit quia Ipse
habitis secum Nlibus Joanne Gosicki
et ejusdem mris Dzierski ex requisi Officiora
G Nicodemi Gosicinski Fuit In Bonis Go
sicinno Garpiecino in Vigilia Festi Trans
figurationis Christi Dni Anno praesq
et ibidem Condescendens Avenae Sex Sul
cos aestivales tum quoque pratum adver
sus eosdem Sulcos jacens ex quo quarta
pars Curnus colligi possit per Inven
tarijs haeredum et posterum Bnum Goszczyno
Et tum pratum adversus eos Sulcos Karpiecino

Gorczyno Kappiczino ut sibi Relatum est
departos et compabulatos vidit et debite
conspexit de quo ejus relatio

G Marianna Dłuzniewska Ob G Lucae
Rudowski RC Vidua Sana pro aliter RR
quae ipsa Gnalem Plenipotentiam
in personas GG Petri et Antonij Ru
dowskich Legis mundi Skwarskie Pau
li Tołtowski Chrisostomi Zielenski
Valentini Strzeszewski ejusdem mis
Josephinae Mathiae Starzewski Ma
thiei Krzyżkowski ejusdem mis Lipo
wski Hiacinthi Przedpełski ad Causas
suas Judiciarias generaliter Omnes et Sin
gulas Jnquoris Judicio vel Officio
Regni majoris minoris ve Subsellij
cum quibuscunque personis et Occasio
ne quarumvis ~~occasio~~ intervenientia
rum tam ex Actoratu quam reatu
vertentes et agitandas idque ad Tri
ennium Integrum hac sua prorati
rque praemissa firma

Marianna Rudowska vt.

Suscepta mandatio expressa Compari
tionem Francisci Przeczewski Suo et
G Catharinae Kędzierska Contra Suae tum
G Annae Masłowska Ob G Stanislai
Kędzierski RC Viduae Sui mag Absen
tis Matris me contra G Mathaeum
Olszewski ratione per Jnsum Scripto
per Jnsum Jnrem ejusdem G Annae de
Masłowskie Kędzierska die Sexta Octo
bris

bris Anno elapso 1781 in Koziebrodi
dato contraventionis obligationibus per
hasce Scriptum in Se Assumptionem
Satisfactionis Quatuor Centum Tymphy
per Gsum Stanislaum Kędzierski praedictae
G Annae de Mardzierskie Kędzierska Ma
ritum in obligationem Sortis Bonum
Seeligi ~~Super Ipso Ipsius~~ Joannis Krzyżewski haeredibus data
non solutionis ex Sorte autem eadem pro
ventuum participationis regestri re
rum Mobilium Inventariorum Seu po
tius totius expeditionis muliebris Od
G Sophiae Kędzierska Ipsius Consorti
Sterilibus fatis cessae tributae et Alia
rum Summarum per Parentes Od Ipsi
us Consortis Ipsi varijs temporibus mutuo
concreditarum non conscriptionis Sum
mae ~~Quadringentorum~~ Quatuor Milli
um Quadringentorum Florenorum Pol per
Illrem Adm Rdum Carminum Kędzier
ski Praepositum Securae ad manus Ipsius
pro Dote Od G Sophiae Kędzierska Ipsius
Consortis datae non inscriptionis
exindeque Summaque et absque Infuriationi
et abusus Juris advitalitij commissio
nis de Cujus Juris advitalitij Cassa
tione indicatione Summarum et
expeditionis muliebris tumque Injun
genda Satisfactione exarato Scripto
facta quae Dalitz Informa latior

Franciszek Przecieszowski
mpp

G. Jacobus Smolenski me et Speciali Amis
so M. Valentini Subkowski Dapifendie
Rzekowicz contra G. Josephum Bonkowski
maatus est exco Qua licet si Sui mag
Principalis In Causa Attentatarum vio
lentiarum amicabiliter cum eod G. Bonko
wski se se composuerit complanationemq
in unum manum Scriptam apud eund
G. Bonkowski existentem invenit virtutem
praemissae complanationis Bombardam
Longiorum Sveticam nostram bonificando ei quan
d ac si per se peractam violentiam verum
processum ea in Causa institutum
pacificando vexamq redimendo eid
G. Bonkowski extradiderit attamen eid
G. Bonkowski vitiando praetactam com
planationem processum eundem renova
re et eod Sui mag Principalem
aggravare conatur non habitoq con
sensu a G. Helstowski ratione Solu
tionis cujusdam Summae nunquam
ei debitae uncitare et Causam promo
vere consulto propter obviendum conde
mnatione super Sui mag Principali
per Ipsum obtenta curationis quare
mag ele irrogandis super Ipso ratione
non manutentionis complanationis plenis
impingendaq comportatione ejus impossi
bili quoq Causae nne G. Helstowski in pa
cificato negotio promotione nne cujus Su
pra quam Solemnissime maatur

Jakub Smolenski v.l.

Suscepta maatio ex prnali comparitione
113 G Antonij Dłużniewski contra G Paulum
Zawitowski ratione per ipsos sortis in Bo
nis Zaborowo Lit in Lei mag consortem
Jure Successivo post Ob G Andream
Drozdowski devolutae supine eleso
lationis Stercorum in alienam sortem
ex predicta sorte evectionis Agrorum
in sortibus Bonum Pęsy magna et
parva iacen in alienam Possessionem
tradere permissionis Palisnarum suae
mag proprionem Ob G Andreae Drozdo
wski concreditorum et post Fata ejus pa
nes consortem ejus ad praesens vero G
Dłużniewski derelictorum nolle extra
ditionis et insuper laesionis dishono
rationis improbabilium Obiectionis
facta quae dabitur informa latior
et G Marianne Drozdowska Conjugum
et quidem Contis in Assa mariti
Antoni Dłużniewski 24
Marianna Dłużniewska 21

Quidem praesens Terre Plocen in Racen apud G
Juliannam Sokolnicka G Alberti Beat
łoskurski Se in vivis extat contem
in manu sinistra concussionem magnam
sanguine suffusam lividam tumquoque
circa hancce concussionem in eadem manu
similem Concussionem lividam sangui
ne suffusam vidit pro quibus concussio
nibus

Suscepta Protestatio ex pili Comparitione Generi Joa
113 nnis Chądzenski suo et Generae Catharinae de
Gutkowskie olim Generi Andreae Chądzenski Relictae
Contra Viduae Matris suae Nomine In et Contra
Generos Josephum Gutkowski et Lucianum de Charzyn
skie Invicem Conjuges ratione per Ipsos In Vicinitate
seu In una Villa secum Praeandae alterum Comma
nendo rixarum ac Contentionum secum Praeandae
alterum saepe saepius Excitationis, Fundorum Praeandae
Proprietatis Invasionis violentiarum Peractionis Con
cutere tamen sui ~~[illegible]~~ Praeandae Matrem quam se Praeandae
attentationis Prout Defacto per Solummodo
Gerardum Gutkowska suj Praeandae Baculo Prae
grandi Concussionis Concussionum quae licet
non sunt obductae Inquisitionibus tamen
probabantur Inflictionis, Praeterea sui
Praeandae ac Alterum Matris utriusque Locorum
ac Coram Varijs Personis Laesionis Diffa
mationis, Insuper ~~[illegible]~~ Inventariorum Praeandae
Proprietatis ex Grege totius Villae ~~[illegible]~~ Repulsio
nis et Eorumque ad Gregem non admissionis
ac aliarum Injuriarum omni Inquisitionum

genere

genere Probamus facta quae ad Opus fuerit
Dabitur in forma Latior

Jan Chądzenski R.T.

---

113 Suscepta Maatis ex pti Comparitione Mori Francisci
Kwasieborski et Annae Marszewska Invicem Conjugum et
quidem Contis In assistentia Ejusdem Sui Mariti In et Contra
Nlem Cecilian de Lugowskie olim Illi Caroli Kwasieborski
Relictam Contem viduam ratione Ipsius Maatis ubique
Locorum ac Coram variis Personis Lesionis verbis asperis
ac ~~asperis~~ corrosivis Bonam Famam Denigrantis affectionis
Irrealium nunquam Deducibilium objectionis, ac
aliorum Injuriarum et Oppressionum omni Inquisitionum
genere Probamus facta quae Ad Opus fuerit
Dabitur in forma Latior.

Franciszek Kwasieborski R.T.
Anna Kwasieborska R.T.

Suscepta Maatis ex pti Comparitione Mori Francisci
Kwasieborski In et Contra Eum Hyacinthum Kruleski
ratione per Ipsum ~~Latio~~ Possidendo Sortem
In Bonis Lempinko a se Maatis modo Tenutario
Ipsi Dimissam Sub Duorum in Aorto Sui Maatis

Proprio

proprio sed ad fundos sui proprios ademptionis quare
maam succurrendo lujus suae indemnitati ne per
tacitum nihilominus quamque patiatur tacturam item atque
item quam solemnissime maatur.

Franciszek Kwasieborski R.T.

Suscepta maatio ex pli Comparitione Gnosor Stani
slaj Kownacki et Joannis Goszczynski et quia
Gnosi Kownacki suo et Gnosor Petri et Stanislaj atque
Stephani Kownackich filior suor ~~Jan autem~~ Nomine
Jan autem Gnosi Goszczynski Jtem suo et Gnosae Mar
tianae Goszczynska Contis suae Nomine Inet Con
tra Gnosum Antonium ~~et Gabrielem~~ Goszczynski ratione
per Ipsos In una villa secum maam Commanendo
metar Agros ab eorum agris distinguen Dissepa
tionis agror ademptionis, Lapidum ex agris
suis In agros ~~in~~ maam Injectionis ac aliar Inju
riar facta quae si opus fuerit Dabitur
In forma Latior

~~Stanisław~~ Jan Goszczynski R.T.

Stanisław Kownacki R.T.

Gnosus Mathias Starczewski Burgrabius Crem Plocen
Sanus Rnd Glem Plenipotentiarius in Personas Gnos Petri
Rudowski Pauli Zatkowski Mathiae Mazowiecki
Valentini Strzeszewski Eiusdem mnis Josephowicz
Mathiae Krzywkowski Eiusdem mnis Lissowski
Ignatij Lempicki Josephi Lassowski ad Causas
Suas Judiciarias gnaliter omnes et Singulas
Inemni Judicio vel Officio Rni Ma
joris Mirensis Subtilij Cum Quibus
cunque Personis et Occasione Quarvis Inter
venientiar tam ex actoratu quam reatu
verten et agitanda gdque ad Triennium
Integrum hac sua Pti Rne promissae fir
mare

Mathias Starczewski Burgr et Justigr Crem Plocen

Perfidus et Infidelis Herszek Berkowicz
Civis et Mercator Drobinez contra M Te
licianum Karski Nec Palatinidam Do
brinez maatus est exco Quia Jd M Kar
ski Inprimis In Bonis Kempino sive com
pis eorundem se mag praeventum exiens
ex Berra cum famulo Suo infestant ag
gravant et sibi mag suspicionem malam
Imputant et Secum mag ad Bona Gordo
no properant ibidq se mag legare et

Secum nescit ubi

nescitur uti conducere voluit tamen dum
Suus maans per Economum Bnum praeallegationem Gordowo uti innocuus ab aggravatione sui et ligatione defensus extiterit
Primus ad Civitatem Ciechanow caput
ad Oppidum Drohin pro mendinis ibidem agitatis Suus Mag fine licitis lucri ex propriis
vendendis mercimonijs pedester progrediebatur denique ex Oppido Drohin dum Suus
maans pro mendinis ad Oppidum Bilsk celebratis adierit Ipse M Karski Ibidem mercimonia sua se mag disvendentem
iteratim aggravare intendit et secum
ex Oppido accipere conabatur Non prius
autem ex hoc se Oppido Bilski se mag
accepit donec scriptum in papiro sigillata
Consuli Civitatis ejusdem Bilsk in Resonantia
ejus prout sibi mag nihilquidquam
mali peragere curabit dederit accepto
itaque se mag ex Oppido Bilski ad Bona Rempin properavit ibidemque nulla ex ratione
Quotam Undecem Aureorum Hungaricalis accepit et Matrone dicte Gara ad Valorem linius Aurei Hungaricalis intercepit porro de perpeditione mercimonij ad
Quotam linius Aurei Hung causavit se
mag concussit convulnerarit et damni
ad Quinque Aureos Hung in Sanationem
vulnerum sibi mag per Ipsum Inflictionem
causa extitit quaremans de Irrogandis
super Ipso poenis restitutione pecuniae
et Compensationi damni quam solemnissime mag

הרעש בבער

Suscepta Maiestati ex pli Comparitione Gnosi
antonij Goszczynski suo et Gnosor adriani et Hyppo
liti Goszczynskich Filior suor Nomine Jn et Contra
Gnos Stanislaum Kownacki et Joannem Goszczynski
ratione per Eps Jn Bonis Goszczyno Kołodzieje
secum Maiestatem Commanendo metar agros sui
Maiestatem ab Epis agris Distinguen Diarationi
agror ac areas ad agros suj ademptionis
Lapidum ex agris suis in agros Maiestatem
Proprios Jnjectionis, Praeterea per Solummet
Gosum Goszczynski tam sui Maiestatem quam
alterum Filior ubique Locorum ac Coram varijs
Personis Laesionis Diffamationis verbis Ho
norem Nobilitatem Denigrari affectionis
minationum variar Propallationis ac
aliar Jnjuriar facta quae Si Opus fuerit
Dabitur in forma Latior.

Antoni Goszczynski R.J.

Suscepta maatio expnali Comparitione
M Antonij Kossobudzki Thesaurandae
Ploc. Contra G Thomam Hubicki ratio
per Ipsum Causae respectu Attentatarum
Violentiarum tum et Aliarum Circumstan
tiarum ad Judm Terme Ploc in Antea In
stitutae ac post per Complanationem in
ter se mag abusu et eundem G Hubicki par
te ab altera initam et confectam morti
ficatae et eleintegro pacificatae resuscita
re praesumptionis Insuper Equorum
duorum Sui mag pominum Intercepti
onis et eorundem restituere non curatio
nis Sui mag laesionis diffamationis
improbabilium tam verbaliter quam
per Maciones Authae factas obiectio
nis Violentiarum Inquisitionibus
probandarum peractionis Stolodij
in fundo Sui mag extruere curationis
et prati dicti Gnudz violenter adimere
conationis exindeq contra leges Regni
processionis et poenarum insetractio
nis facta quaedalitur Informa
latior

Antoni Kossobudzki mp

---

113 Suscepta maatio expnali Comparitio
ne G Josephi Gutkowski suo et G Lu
ciae Charzynska Contis Suae omne contra
G Catharinam Gutkowska Obl G Andreae
Chądzenski R C Viduam Matrem et Jo
an

annem Chądzenski Filium ratione per
Ipsos et quod per Filium Sui mag. Abrg.
Contis laesionis concussionis per utrosq.
Sui mag. et Abrg. consortii maatione
Sua coram Actis praesq. facta circum
scriptionis improbabilium Obiectionis
damnorum plurimorum peractioni
facta quae dabitur In forma latior

Jozef Gutkowski rt.

---

113 Generosus Joannes Sosinski subdit Generosae Francisae
Starczewska Contis suae Nomine Inst. Contra Generosos
Antonium Gadomski et annem de Starczewskie In
vicem Conjuges Maatus est Idque ex eo: Quia
Licet si Traditio super Sortem Eorumque Gadom
skich haeredit In Bonis Starczewo sit Pro
Re ~~Sij~~ Maan vigore ~~Praeti~~ Processus super
Eisq. Generosis Gadomskie Perducti ~~Proventus~~
est Subsecut, Cum Enim In Proventibus Sortis
praemissa Sibi ~~Ex~~ Tradita non Correspondet
Jicq. vero Generosi Gadomscy ~~se Maan~~ pro Dimissio
ne Eiusq. Sortis ~~se Maan~~ Hac Cassatione Eiusq. Traditionis se Maan. Trium
Suae Conveniunt. Idcirco Maans ratione praemissae
Iter atq. Iter quam Solennissime Maatus

Offerendo

offerendo Praemissam Litteram sibi Tradit ~~R~~
Praevia Sibi Solutione marcam Restituit.

Jan Sosnicki R.T.

Suscepta Maiestatis ex pribi Comparitione Gnesie Sophiae
Mankowska olim Gnesi Alberti Mankowski Filiae
ex olim Gra Catharina Sigmethowska Progenitae
Virginis adultae In et Contra Gnos Antonius
Sigmicki et Catharinam Myslenska Primi olim Gnosi
Josephi Mankowski Secundi ad praesens voti
Invicem Congressatione Per Ipsos Portionis
Pro Dote De Bonis Paternis et Maternis
se Maiestatem erga ~~[illegible]~~ Sororem Suae Maiestatis Re
spicientem nulla Persolutionis nec Provisionis
ab Eaeque Provenientem Pensitationis, neque etiam
victu et amictu Maiestatis Sustentationis, Qui
nimo extra modum vitae se Maiestatem relictionis
Praeterea Quotae ~~[illegible]~~ Sexaginta Florenorum Pol.
per se Maiestatem Partis suo elaboratae ad ~~[illegible]~~
~~[illegible]~~ ~~[illegible]~~ Ipsi Gnesae Catharinae de My
slenskie Sigmicka Dat. non persolutionis
de Quorum omnium Vindicatione facta quae
si opus fuerit Dabitur in forma Latius.
Tum Successores ob Praedicti Gni Josephi Mankowski
Sui Maiestatis Fratris Germani Cum Eaeque Gra Catharina Myslenska
Procreatos.

Zofia Mankowska R.T.

Suscepta Protestati ex pili Comparitione
Generosi Mathiae Osiecki et Theresiae Likerska
Juniorum Conjugum et quicq Contis in assistentia
Mariti in et Contra Gnosum Antonium ~~Kruszewski~~
et Margaretham de Cyniewskie Juniorum Conjuges
Parentes tum Josephum Filium atq Joannem
et Cyniecis nominis de Kurzyckie Juniorum Conjuges
Kruszewskie ratione per Ipsos Provinciae ulique
Locorum ac Coram varijs Personis Laesionis
Diffamationis verbis Honorem Nobilitatem
Intaminatae Denigrationis Irrealium nunquam
Deducibilium objectionis, Praeterea Protestatio
uliq Infestationis Rixarum ac Contentionum
excitationis Pacis vicinae Perturbationis
Insuper Per Solummet Gnosum Antonium
Kruszewski Suj Provinciae Mariti de Oppido
Plonsk Discedens in via Publica Infestationis
Concutere attentationis Denique Per Solammet
Gnam ~~Theresiam de Likerskie~~ Margaretham de Cyniewskie Kruszewska
Provinciae Contis Concutere attentationis
Minationum variarum Propellationis ac
aliarum Injuriarum et Oppressionum omni

Inquisitionum

Inquisitionum genere Probanae, facta quae si Opus fuerit Dabitur in forma Latior.

Maciej Osiecki RT

Teressa Osiecka RT

Suscepta Protestatio ex pti Comparitione Gnosor Mathiae Osiecki et Theressiae Sikorska Invicem Conjugum atque Contis in assistentia Eiusdem Suj Mariti In et Contra Gnosos Mathiam Marszewski atq Apoloniam Dekorzybskie Invicem Conjugis Ratione per Ipsi Provam ubique Locor ac Coram Varijs Personis Laesionis Diffamationis Verbis asperis ac Corrosivis Bonam famam Denigrantis affectionis Irrealium nunquam Deducibilium Objectionis, Rixarum Contentionum saepe saepius excitationis ac aliar Injuriar ~~et~~ facta quae si Opus fuerit Dabitur in forma Latior.

Maciej Osiecki RT.

Teressa Osiecka RT

323

G Antonius Gutkowski Sanus Rquit
gnalem Pliam in Personas GG
Petri Rudenski Legismundi Skwar
ski Pauli Zołtowski Hiacin
thi Przedpełski Mathiae Mazo
niecki Mathiei Krzyżkowski
eiusdem mnis Lesowski Valentini
Strzeszewski eiusdem mnis Jozefo
nis Francisci Kokoszczenski
Stanislai et Caroli Turowskich
Chrisostomi Zielenski Josephi
Łosowski Melchioris Miączen
ski ad Causas Suas Judiciarias
gnaliter Omnes et Singulas in
quovis Judicio vel Officio Rqui
majoris minorisve Subsellij cum
quibus cunq Personis et Occa
sione quarumvis Intervenientia
rum tam ex Autoritate qm reatu
vertentes et agitandas idq ad
triennium Integrum hac sua porali rgne
premissa firmaq
Antoni Gutkowski etc

NB Suscepta Maiate ex priuati comparitione Thomae Kruszewski et Mariannae Romianowska Ob. Mathiae Kruszewski R.C. Viduae contra Vincentium Lechlucki ratione per ipsum Suorum Manifestae laesionis dishonorationis improbabilium obiectionis maiatione sua coram actis praesentibus facta circumscriptionis et alienum violentiarum peractionis facta quaedabitur in forma latior. Thomas Kruszewski et Marianna Kruszewska etc.

Mus Carolus Sokolnicki Tribunicae Plocen. Suo et Mcor Theodori atq Joannis Sokolnickich Fratrum suor Germanor

---

Mus Carolus Sokolnicki Tribunicae Plocen. Sanus alter Rnt Quia Ipse Mcos ac Gnor Martinum Goszewski Petrum Brzeski Ludovicum Roguski Constantium Milewski Quidvis Nominum Buczynski Majewski Nowaczynski Petrum Rudolski Nicodemum et Sigismundum Skwarskie Michaelem Mitobydzki Mathiam Mazowiecki Paulum Zaltowski Beneventuram Ciołkowski Valentinum Strzeszewski Ejusdem nmi Josephum Melchiorem Mieczynski Matheum Krzywkowski Ejusdem nmi Lipowski Laurentium Sokolnicki Josephum Łaszowski Ejusdem nmi Lempicki Hyacinthum

Przedpełski

Przedpełski Chrzostomum Zielinski Jnsuos veros et Ill.mi
Plenter Eligit Constituit Jnscribit ac Solenniter Ordinat
Dans et Concedens Eisdem Plenipotentibus suis Ple
nariam facultatem et omnimodam absolutamque
Potestatem Causas suas Judiciarias generaliter omnes
et singulas in omni Judicio vel Officio Rni
Majoris Minoris Subselli cum quibuscumque
Personis et occasione quarumvis Interveniendarum
tam ex actoratu quam reatu nostro et agitandi
Quendi Defendendi Promovendi Processus
Instituendi Institutos ad finalem Juris gradum
Deducendi Decreta Suscipiendi ac Contrarijs
motionem Interponendi Comparitiones Jnscribendi
caeteraque munia veros et Ill.mi Plenter Concer
nens debito Legis Tractu ac ordine peragendi
et exequendi Promittens se et Jnscribens Jsse
Rem Idemque quod quod per Praedictos Plenter
actum gestum Constitutive fuerit pro ratho
grato firmo ac valido Susceptum et In ni
hilo Contradictum fore quam quidem Plenter
ad Triennium Integrum Duraturam roburque
suum ac valorem habituram vult ac Pro
Declarat hac sua Pbli Rne Promissa firmam.

Carolus Sokolnicki mpp

Actum In Raciąż in Terminis Com
munibus Terrestribus Plocensibus Distri
ctuum Raciąziensis Simul et Plonscensis
Feria Secunda Post Festum Omnium
Sanctorum Proxima scilicet Die Quarta
mensis Novembris anno Dni 1782
Vigore Legis Protractis.

MRSP Laurentius Biegalecki de Gora authus
et Juratus Palam Fuit Quia Ipse Habitis
Secum Scribus Joanne Sathowski et Francisco
Karwowski In Majus Testimonium Sibi assumptis
ex Requisitione Officiosa Gnosae agnethis
de Malanowskie olim Ex Mathaej Sathowski
Relictae Contis vidiae fuit Die Secunda mensis
~~praesens~~ Octobris In Berris Karwowo Podgorne Ibique
Condescendendo In Holodio nulla ~~Inventa~~ Frumenta existen
Item Timum in Hortopherio existen Item
Edificia In Sorte Requiren ~~In Stramine~~
Desolat Reparationem ~~Indig~~ Stramine Indigen
~~Requiren~~ vidit et Debite Conspexit Haecq de
Solao quod ~~sunt~~ per olim Gnum Franciscum Sathowski
+ ac Eius Conjugem Derelict
+ Effact Ipse Mihi relat habuit de Quo Pro
Ipse Mihi fecit relationem

Suscepta Maatio ex pili Comparitione Gnor Be
nedicti Malawski Inet Contra Gnum Carolum Ma
lawski Fratrem suum Patruelem ratione
per Ipsum Documentorum Quorum tam authen
quam Manualium Post olim Gnum Franciscum
Malawski Suj Maam Parentem Derelictorum
Quovis modo ad Ipsum deventorum ad multas
Suj Maam Requisitiones nolle Restitutionis
de Iuris Itaq vindicatione facta quae si
opus fuerit Dabitur in forma Latior

Benedykt Malawski R.T.

Suscepta Maatio ex pili Comparitione
Gnorum Francisci Olszewski Burgrabij Crem
Zakrocimen Domini ~~[illegible]~~ atq Benedicti Mala
wski Famuli ~~[illegible]~~ Inet Contra
Gnum Stanislaum Zakrocki atq Lsos andream
Frontczak et Rochum de Bonis Brzezie
Possessioni Quicq Gnori Zakrocki Subjectis
Subditos ratione per Ipsum et quicq Gnum Za
krocki vasorum Terreorum Laorsivo Regestro
Specificanq ~~[illegible]~~ Septuaginta Quatuor
florenorum Polonorum Constanq ~~[illegible]~~ a se
maam ad breve Tempus accomodatis ~~[illegible]~~

Deteriorato

deteriorationis, agrorum ac arearum In Bonis
Brzesice sub sui Maiestatis Proprietatis ademptionis
Praeterea tam per Eumque quam Eius subditos
supraescriptae Maiestatis Laesionis Diffamationis,
Damnorum Plurimorum ~~Plur~~ Inventarijs Suis
In Frumentis et Pratis Maiestatis Proprijs
Illationis saepium Collectionis, Jam
autem per Lucam Andream Frontczak
et Rochum Maiestatis Eius Malawski nentantum
In Bonis Brzesice Circa Damna per Inven
taria Ipsi Eius Olszewski In Frumentis
et Pratis Illatae sese Opponentes verum
etiam In Oppido Płońsko sese Repe
ribili nulla ex ratione Infestationis
Comentere ac Opprimere attentationis
minationum variarum Propallationis Jam
autem per Dominum de Eisque Subditis
suis Justitiae per se Maiestatis requisitae
non administrationis quin potius omnis
Licentiae permissionis ac aliarum Injuriarum
Omni Inquisitionum genere Probamque
facta quae si Opus fuerit Dabitur
Informa Latior. F. Olszewski Bzowski

Benedykt Malawski R.T.

Suscepta Maatio ex pr̃ti Comparitione
Gnosi Francisci Olszewski Burgrabij Cres
Zakroczimen Jnet Contra Gnos Franciscum
et Bonaventuram Koryskie Fratres Inter
se Germanos ratione per Ipsi Summae
undecem aureos Hungaricales ad Compa
ctione verbale a se Maand Concreditae
Breviq Solvi declaratae nolle Per
solutionis, quinimo Persolutionem de
Tempore ad Tempus Protractionis, de
Cujus Itaq Summae una Cum Provisione
pro annis Sex Provenien vindica
tione facta quae si Opus fuerit Da
bitur in forma Latior

F. Olszewski B. Zry

Nos ac Spectabilis Simon Cwirczakiewicz
Civitatis Raciąziensis Proconsul Sanus Alter
Rat Quia Ipse Mgr Gregorius Woznicki
Stanislaum Turowski et Chrisostomum
Lelinski Jn suos veros Stmos ac Speciales
Plenos Eligit Constituit Inscribit ac Solen
niter ordinat Dans et Concedens Eisdem
Plenibus suis Plenariam facultatem et

omnimodam

omnimodam absolutamq Potestatem Sum
mas quasvis Sibi Renti Decretis Quibus
vis adjudicati et Adjudicandi Levandi
de Levato nre Rentis Quietandi In Ca
su non exolutionis Rigores Decretorum
extendendi Condemnationes obtinendi
obtinendi Locum Standi In Judicio quovis arcendi
poenas Judiciarias percipiendi de Percepto
acquietandi Cmoenes nre Rentis Perfici
endi executiones vergendi Ceteraq munia
vero Stmos atq Speciales Plenitudinis Concernen
debito Legis Tractu ac ordine peragendi
et Exequendi Promittens se et Inscribens
Jd Rem Jdomne quid quid per Praedicti
Plenitudinis junctim Sive Divisim actum Gestum
Constitutum ve fuerit pro rathagrato
firmo ac valido Suscepturum et in nihilo
Contradictum fore Jdq sub Damnis Tribus
pro Quibus Cit ubiq respondebit Peren
ptorie hac sua Pli Rne pmissa firmam.

Szymon Cwiczakiewicz mp

Actum In Racięż Interni
nis Communibus Terrestribus Plo
cz Districtuum Racięsiez Sinuel
et Plonscensis Tra Stia post
Flum Sanctorum Omnium
Scilicet die Quinta Mensis
Novembris Anno Dni 1782
Ingore legis protractis

Suscepta maatio exprmali comparitione
G Mathiei Lipowski B C Plocz contra
G Paulum Zoltowski Regentem Terrem
Plocz ratione per Ipsum non edita
sibi maaz ut lex disponit pro Judicijs
Terrestribus Plocz citatione Inscriptionis
in Regestris ejusdem Judicij ex parte sui
contra se maaz in Causa pretensae ab
judicationis a Solutione portionis Mar
carum ~~Decro~~ ex Quingentis Marcis De
cro Tribunalitio Regni Petricovz adju
dicatis se maaz concernentis ~~Subdole~~
procurationis peridq contra legis Regni ipsi
bene processionis et sui maaz Injuri
are curationis de subsequenda Itaq
Mrlis ac si Citationem ex parte ejus
contra se maaz exportantis instanta
nea Statuitione irrogandisq super
Ipso admentem legis adequatis poenis
eliberationeque sui maaz ab aggra
vatione premissa subventiose subseca
ta facta quaedabitur In forma latur

Suscepta maatio ex pnali Compari
tione Infidelis Joachim Dawidowicz
Civis et Inlolae Sieprecz contra G. Sta
nislaum Rozycki Antecactum Oppidi
Sieprc tenestarum Possessorem ratio
ne per Ipsum Summae Triginta Flor
Pol ultra Summam Viginti Ducatum
Flor Pol per se maq Ipsi debitam
Jam per se maq Ipsi exolutam re
stanq tum pro processus quod ex eoq
ase maq provenerit in exemptionem
rerum Nobilium per Ipsum Sibi Maq
Salva exemptio illum traditarum
totius Ipsi per se maq enumeratae
nolle levationi et praemissarum
rerum Sui maq propriarum nolle
extrudere recusationis ex indeq Sui
Maq Injuriationis de promptitudi
ne itaq quod Summae quae ultra
exolutam Ipsum juste concurrent
Ipsi per se maq exolutione resti
tutione vero rerum apud Ipsi existq
Sui maq propriorum irrogandq
Super Ipso poenis facta quae dabitq
Infirma latur

[illegible]

Suscepta maatio ex pnali Comparitio
ne G. Joannis Broczowski contra G. Jaco
bum Parentem et Paulum Filium Nadra
towskie ratio per Ipsos Sui maq laesio
nis diffamatio dishonorationis improba
bilium obiectionis in Domo Sui maq
propria

proprio Sui mag Invasionis baculis
contuttere attentatio comminationum
B variarum ppalationis et aliarum vio
lentiarum peractionis facta quae dabi
tur Informalatur

Jan Brzozowski st.

G Gabriel Rudowski Sanus pnaliter RR quia
B Ipse G Josephum Rudowski Filium suum in
suum verum Ultimum ac Specialem Ple
nipotentem eligit constituit ac Solenniter
Ordinat dans et concedens eidem Pltti suo plena
nam facultatem omnimodam Absolutamque
potestatem Causas suas Judicianas gnaliter
omnes et Singulas in quovis Judicio vel Officio
Regni majoris minorisve Subsellij cum quibus
cunque Personis et occasione quarum vis Inter
venientium tam ex actoratu "pleno reatu" vertentes et
agitandae tuendi defendendi promovendi pres
sus Instituendi Institutos ad finalem juris
gradum deducendi Intromissiones Offerendi
executiones urgendi rigores Decretorum exten
dendi Decreta Suscipiendi ac contrarijs motiones
Interponendi Summas quasvis quovis Decreto adjudicatas
et adjudicandas aut ex quovis fonte pullulan
tes levandi de levatis quae nunc recognoscere
quietandi condemnationibus super quovis
in quovis Judicio obtentis et obtinendis
Obsciendi marcas In constitutionem tui
standi adjudicatas et adjudicanda levan
di de levatis Similiter nunc Regnentis quie
tandi pro complanationes nunc Regnentis
et Contractus quosvis ineundi et Conficiendi
Bona Sui Recognoscendi vendendi et transa
ctiones eo intuitu recognoscendi Bona Obli
gandi caetera quae munera vers Ultimos ac Speci
ales Pltentes ancernae debito legis tractu peragendi
et exequendi promittens se et inscribens id Recognoscens
quid quid per praedictum Pltem actum gestum constitu
tum ve fuerit ratho gratho ac valido suscepturum et in
nihilo contradictorium fore hac sua pnali regne praemissa firmaque

Gabryel Rudowski. nipp

Suscepta Maatio ex pri Comparitione Gnosi Antonij
Guthowski suo et Gnosae Sophiae de Lewaszeberskie
Contis suae Nomine In et Contra Gnosos Jaco
bum Parentem et Paulum Filium Nadratowskie
ratione per Ips et quae Parentem areas In
Bonis Guthowo sit sui Maan Possessioni
Subjecti ~~occupa~~ nullo Jure occupationis,
usus et fructus ex Pomario Perceptionis
Prati Confalcastrationis et Feni ex Eorum
vi et violenter Interceptionis, Praeterea pro
Brasica Quottae Provenien solisq Declarat
non persolutionis, Insuper Contributionis ex
Domo In Area per Ips occupat sit ad The
saurum Rni Provenien non persolutionis
ad extremum Suj Maan ac alterum Contis
ubiq Locor ac Coram varijs Personis tam
per Parentem quam Filium Laesionis Diffa
mationis minationum variar Propallationis
Denique Infidelis Judaej Sartoris In Pedimo
~~Dedita~~ Suj Maan Commanen Oppressionis
Concussionis exinde metae Legis Transgressionis
Renarq in se Tractionis, ac aliar Injuriar Omni
Inquisitionum genere Probanae facta quae
Si Opus fuerit Dabitur in forma Latiori.

Antoni Guthowski R.T.

Suscepta Mandati ex pr̄li Comparitione Gnosi
Caroli Brzeski suo et Gnor Joannis et Petri
Brzeskich Fratrum suor Germanor tum Antonij
Marianne Gnosi Rybicki atq Francisce Gnosi
Smolenski Centum Mathurestich olim ~~Gn~~ Adami
Filij et Filiar ex olim Gna Magdalena Brzeska
Progenitis Nomine In et Contra Gnosos Jacobum
atq Gregorium Patruos nec non Successores olim
Gnosor Antonij et Valentini Radwanskich Filiastros
Radwanskie denique ~~aut~~ Martinum Sikorski
ratione per Ipsos Sortium In Bonis Brzesie
sit post olim Gnos Hieronimum et Alexan
drum Brzeskie Mandatum et absq avos Devolut
nullo Jure In Possessione suae Tentionis
Proventus ex Eisq ab aliquod Decem Annis
Participationis, de Quar vindicatione una
cum dando Calculo facta quae adhaerendo
anteriori Querelae Dabitur in forma Latior.

Karol Brzeski R.T.

Suscepta Mandati ex pr̄li Comparitione Gnosi Caroli
Brzeski In et Contra Gnum Stanislaum Labro
chi ratione per Ipsum Quottae Octo aureor
Hungaricor et florenor Quatuor grossor Quinde
cim Pol. Pro Uno Par Boum Laborati
tium

Laberatilium modo licitato a se maam
acceptor Provenien Sili maam ad solvenem
assecurat et Brevi exolvi declarat non
persolutionis de Cujus Itaq Summe vin
dicatione facta quae si opus fuerit Da
bitur in forma Latior

Karol Brzeski R.T.

MPP Laurentius Biezalecki de Gora authus
et Juratus Palam Rut Quia Ipse Citationem
Literat Sigillat ex Parte Gnis Jacobi Radzenski
Joachimi Hyacinthi et Pauli Gosciewskich act
Cong Gnis Gregorium Kondracki Valentinum et
Justinam de Rakowskie Conjugis ac Franciscum
Wierzbickie tum Theresiam Gąsiorowska olim
Gni Adami Gosciewski relictam Contem Viduam
Matrem et Joannem Gosczynski Filium ac Joan
nem et Vitum Wierzbickie tum Albertum et
Stephanum Wierzbickie Cit In Causa extradi
tionis Epiphij ac aliar Circumstantiar ad Pro
Judicijs Crem Plocen Servienden ad Bona Gosczyno
Karpięcino die hodierna In actis Contenta
detulit expectavit Posuit reliquit
De Quo Prem Jtq Mihi fecit relationem.

Suscepta maatio ex pili Comparitione Gnosor
Nicolaj Parentis et Simonis Filij Goszczycki
Jnet Contra Gnos Thomam Zylicznski et Ca
simirum Chyczewski ratione per Ipsos Trnd
suo pro Judicijs Presen respectu Sortis
Cujusdam Jn Bonis Mysthowo sitt ac si Ipsi Con
cernen per seq maam Possessa quod nullo modo
Probabuntur Jndelite aggravationis Jn
Litis expensas Jnductionis Praeterea Jn
Una Villa secum maam Commanendo saepe
saepius secum maam Rixar ac Contentionum
excitaenis Damnor Plurimor Jnventarijs
suis Jnstrumentis et Bratis maam Proprijs
quottannis Jllationis Parcuor Communiar
Denegationis, Jnsuper per Solummet Gnum
Zylicznski suj maam Parentis nulla ex
ratione Oppressionis Concussionis Con
cussionum quae Licet non sunt obductae
Jnquisitionibus Tamen Probabuntur
Jnflictionis minationum variar Propalla
tionis ad extremum Laesionis Diffamationis
ac aliar Jnjuriar et Oppressionum facta
quae si Opus fuerit Dabitur in forma Latier

Nikolay Goscicki R.
Szymon Goscicki R.

Suscepta maatio ex pr̃ti Comparitione Generi
Blasej Wierciński suo et Generae Eleonore
~~[illegible]~~ Lucińska Cont̃is suae Nomine Inet Contra
Gros ambrosium et Paulum Dłużniewskie ac
Quorvis nominum Eor̃ Fratres Germanos
ratione per Ipsi nulla Citaõne Pro Judicijs
Praesen. sibi maam edit nec ulla facta
sibi maam ac alterum Cont̃i notitia Inscri
ptionis In Regestris Judicialibus Procura
tionis super seq maam ac alterum Conte Con
demnationis Cujusve obtinere Praesumptio
nis, Quare maam Quam Primum de Eadem
Condemnatione In Judicijs Praesen. super ce
maam Die hodierna Sine ulla Citaõne edit
obtenta Notitiam Sumpserit Illico et ad statim
de nullitate ac Invaliditate praemissae Con
demnationis Supraescripto modo Subsecut
nullo modo Subsistere valentis Irrogamq
super Ipsi exinde Succubitis Praemissatq Subse
quenda Statutione Mihi Iter atq Iter
quam Solennissime maatur.

Błażej Wyrzyński m.p.

Suscepta maatio ex priuali Comparitio
ne G Francisci Kokoszczynski mee et
ex speciali Commisso G Simonis Ko
koszczynski Parentis Sui contra
GG Alexium et Relictam Ob G Thomae
Krajewski Mathaeum Patruum et Alber
tum Filiastrum Krajewskie Rochum Lis
sowski Joannem Zochowski Thomam
Wiechecki Adamum Krajewski Bar
tholomaeum BCP et Stanislaum
Gutowskie ac alios haeredes et Possesso
res Bnum Krajewice ratione per Ipsos
processu suo ad Judicium Officij
Orez Plocez in Causa attentatarum
violentiarum et peractorum damno
rum cum causa ex Cutoratu Sui ma
az Parentis contra Ipsos ad prius
ad Judm Terre Plocz Instituta In
qua Dilatio Inquisitionis est Concessa
instituta connexa non Attenta praeven
tione Jdn in eodem Judicio Tem Plocez
Sui maez aggravare praesumptionis
improbabilium manifestatione ac termi
nis Suis exarationis ac Summopere
honoris Sui maez Parentis circumscri
ptionis ele irrogandis itaq Super
Ipsis poenis ~~fuit~~ respectu praemisso
rum facta quae dabitur Informala
tior

Franciszek Kokoszczyński
Mpp

Suscepta maatio ex pnali compantione G Ambrosy Dłuzniewski contra suo et contra G Paulum Dłuzniewski ratio per ipsum inseminatio in sortibus Bnum Karwowo Błażewicze et Krywanice tum Dłuzniewo Minor inante per obt G Franciscum Dłuzniewski sui maq Fratrem germanum in obligatoriam possessionem ipsis dimissis et per se maaq post acquisitum jus hereditatis ab ipso exemptis indebite collectionis et usui suo applicationis porro seorsivarum inseminationum earundem sibi maaq restituere recusationis per idq sui maaq inpiriationis ~~facta quae clab~~ nihilominus inventariorum ac rerum Mblium juxt Fata Parentum interceptorum nolle restitutionis facto Hordei binorum Corethorum et Avenae totidem ipsi accomodato extradere denegationis laesionis invasionis contulere attentationis facta quae dabit in forma latior

Ambrozy Dłuzniewski pp

Videatur hoc loco copia maatio ex personali compantione G Fabiani Grzybowski C T Zawsky Sme G G Antonij et Francisci Grzybowskich contra G Valerianum Kozinski ac alios in contentis eadem maatione expressis facta prout copia extat in productis Fabian Grzybowski

---

Suscepta maatio ex pnali compantione G Adami Gosciecki "suo et G Lucid Kruszewska Contis suae Sme" contra G Michaelem Hu-
miecki

miecki ratione per ipsum nullo habito ju
re ad aream in quo domus Mag. extat
extructus ejusd. Areae ville Sili appropri
ationis et coarare omnino conationi
de Domo Sui Mag. et Alias Contis expellere se se
B clarificationis laesionis diffamationis
improbabilium Obiectionis, Liberorum
Sui Mag. edemo expulsionis Domus
quid Igne comburere attentationis
Olerum in horto Inventarii per se im
pulsis compabulationis et Sui Mag.
ad miserrimum Statum adductionis
et Aliarum violentiarum peractionis
facta quae dabitur Informa latior
Adam Gosiecki rt

Suscepta prolmaatio ex prima compa
B ritione G. Alberti Archutowski Suo et
G. Agnethis Archutowska Sui Mag. Filiae
~~Cont~~ G. Alberti Brudzienski Contis contra
~~Cont~~ G. Michaelem Stumiecki ratione
per Ipsum ad Aream Sui Mag. propriam
Decro Condrili Sili adjudicatam tumq. edi
ficium Sui Mag. proprium nullo jure
se se interressationis et in possessionem
Sui violentam apprehendere curationis
de eadem Domo Sui Mag. propria Sui Mag.
expulsionis et sine loco coarmansis coha
bitationisq. Sui Mag. relinquere praesum
ptionis laesionis diffamationis Sui Ma
ag. et Absq. filiae concussionis convulne
rationis improbabilium obiectionis et Alio
rum aedificiorum Sui Mag. proprionum in
possessionem Sui apprehensionis et Aliarum
violentiarum facta quae dabitur Informa latior
Wojciech Archutowski rt.

Suscepta Maatio ex pnali comparitione G
Joannis Korzybski Suo et GG Eve de Rybickie
Ox G Thomae Korzybski RCV Matris tum Ar
me de Mokierskie consortis suarum nomi
ne contra GG Joannem Dziedzicki et Ma
riannam Charzynska Conges ratione per
Ipsos Sui maq et absq Matris et con
sortis laesionis diffamationis honoris no
bilitaris prostitutionis Improbabilium obi
ctionis rexarum continuo excitationis et Alia
rum violentiarum peractionis facta quae
dabitur Informa latior

Jan Korzybski mp

Suscepta maatio ex pnali comparitione G
Joannis Korzybski non fuit

Suscepta maatio ex pnali comparitione
G Josephi Rudowski Suo et Infidelium
Salamon Kurzia et consortis ejus cont G Jo
annem Parentem et Albertum Tylcum Lutomirskie atq Georgium
Ovillatorem ratione per Ipsos nulla habi
ta legali ad praedictos Infideles extunc
tabernae In Bonis Ciecierski Sitae arenda
tores ratione eorundem aggravationis per
GG Lutomirskie vestimentorum horum
Infidelium proprium praefato Ovilla
tori intercipere demandationis per eundem
vero Ovillatorum mandata Dnorum Suorum
exequentem horumce vestimentorum
mentionatorum Infidelium violenter
interceptionis extunc oppressionis Infe
stationis et Aliarum violentiarum pe
ractionis factaque dabitur Informa latior

Jozef Rudowski mp

G. Josephus Rudowski suo et G. Annae
Strachocka consortis suae nomine contra G. An-
tonium Rudowski et Cunegundim Stra-
chocka in vicem Conjugis maatus est ex eo
quia licet si suum magis stante sua
tenutaria medietatis Bnum Cieciersk
et Sertium in Bonis Kruczewo et Tem-
pinko G. Cunegundis de Strachockie
Rudowskie haereditariorum sexennali
possessione in haece haereditate G. Rudo-
wska Cunegundis per optime rem eco-
nomicam ita prout in sua haereditate
gesserit aedificia tam Curiana quam villa-
na in optimo statu per se cum notabi-
libus expensis reparata in possessionem
eorum reddiderit saepes ubique novas
extruxerit Campos utrosque praecedente
melioris agrorum cultu quam per ipsos
practicato in majori multitudine melio-
rique grano reseminaverit nonnullos vero
agros extirpaverit extirpatosque conseminaverit
totamque eandem medietatem Bnum Cie-
ciersk cum attinentiis in meliori statu quam
receperit in possessionem ipsis reddiderit
subditi vero videlicet Antonius et Jacobus
nonde causa sui magis verum ex insolentia sui et
pro illicitis progressibus timore fugam ar-
ripuerint attamen Judex G. G. Rudowscy Magne
sua coram actis praesentibus irrealibus repleta
se magis circumscripserunt Quare mans
de irrogandis super ipsis poenis solutione
summae pro undecim Corethis siliginis
summam Centum Triginta duorum Florenorum
efficiens subsequendaque aequali Bnum Cieciersk
et Sertium in Bonis Kruczewo et Tempinko
ex divisione quam solemnissime maatur E
Eiusdem indicationeque Quotarum subditis ipsis tributarum

Josef Rudowski mpp

Suscepta Maatio ex prli Comparitione Gnosi
antonij Sienicki Jnet Contra Gnosos Matheum
Parentem et albertum atq Stanislaum Filios
Chyczewskie ac Eorum Subditos ratione per Ipsos Damnor Plu
rimor Jn Frumentis et Pratis Maam Proprijs
Inventarijs suis Illationis Lapidum ex agris suis
Jn agros sui Maam Injectionis. Praeterea
Hynnuli exhalati Jn solam Prostitutionem
Suj Maam Honoris ad Domum Suj Maam
Conducere Curationis Insuper Suj Maam
Laesionis diffamationis, ubique Locor Jnferta
tionis ad extremum Suj Maam Maeme sua
Coram Actis Praesens Paulo Superiori facta
Suj Maam Circumscriptionis Jmprobabilium
objectionis Denique per Lsum Valentinum
Eorumque Gnor Chyczewskich Subditum Suj Maam
Contis Diffamationis cum Baculo Praegrandi
Jnsecutionis et opprimere ac Concutere
attentationis aliosque Eorum Gnor Chyczewskich
Subditos Maam ubique Locor Jnfertationis
Concutere ac Opprimere attentationis, ac
aliar Jnjuriar et Oppressionum omni Jnqui
sitionum genere Probandae facta quae si
Opus fuerit Dabitur in forma Latior.

Antoni Sienicki R.

Suscepta Maatu ex pti Comparitione Gnosi
Ignatij Niedrowski suo et Gnorum victoriae
de Kuebersluie Comitis ~~suae~~ atq Mathiej
Koskowski Privigni suorum nne Jnet Contra
Gnosos Mathaeum Parentem atq ad albertum
et Stanislaum Filios Chyczewskie nec non
Lsum Valentinum Lemme Gsum Chyczewskich
Subditum ratione per Ipsi Damnorum Plurimorum
Jnstrumentis et Pratis Maam Proprijs
Jnventarijs Suis Jllationis, agrorum Jn non
nullis Locis Jn Bonis Kraszewo Wolodki
et Falki Sit ad agros suos ademptionis
metam non observationis qui nimo per Impo
sitionem Lapidum aliam Metam obsi
gnationis Suijs exhalatae ac Volatilium
exhalat Jn Fundum Maam Proprium Con
ducere Curationis, Jnventariorum Maam Pro
priorum Concussionis, Pyrchi ~~arbor~~ arboris
Jn Fundo Maam Proprio Combustionis,
Jano vero per Lsum Valentinum alterum Gri
Mathiej Koskowski Maam Privigni Jnventaria
Ipsius ex Damnis ~~Expelle~~ expellere
Concussionis Oppressionis Concussionum
(quae licet non sunt obductae Jnquisitio
nibus tamen Probabuntur) Jnflictionis. ~~Jnt~~ Per Do

minus vero

per Dominos vero Justitiae de Eorum subditis
per se Mandatum requisitae non administrati
nis. Denique per Omnes tam sui Mandatum
quam Obrem Centis Ubique Locorum ac Coram
variis Personis Laesionis Diffamationis
Honoris Denigrationis. ac aliarum Injuriarum
facta quae si Opus fuerit Dabitur
Informa Latior.

Ignaci Niedrosski

Thomas Pesinski Sanus pnaliter RR
Gnalem Pteam in Personas GG Petri Rudowski
Sigismundi Skwarski Pauli Zołtowski Mathiae
Marowiecki Chrisostomi Zielenski Valentini
Strzeszewski ejusdem nnis Jozefowie Mathei
Krzywkowski ejusdem nnis Lisowski Stanis
lai Przedpełski Mathiae Starzewski Stani
slai et Caroli Turowskich Melchioris Mey
czenski ad Causas suas Judicianas gnaliter
omnes et singulas Inquovis Judicio vel
Officio Regni Majoris minorisve Subselij
cum quibuscunque Personis et occasione quarum
vis Intervenientiarum tam ex Actoratu
quam reatu vertententes et agitan
das idque ad Triennium Integrum
hac sua pnali recognitione praemis
sa firmante

Tomasz Pszczynski it

Suscepta mactio ex prnali Comparitione G Fabiani Bęski contra M Valentinum Sutkowski Dapiferidam Łukowiec ratione per Ipsum Quotae Viginti Aureorum Hungaricalis ad Scriptum manuale per Ipsum Ase macz mutuo Contractae nolle persolutionis nec provisionis ab eadem quota velle pensitationis de cujus quotae cum provisione vindicatione facta quae dabitur In forma latior Fabian Bęski mpp

---

Suscepta mactio ex prnali Comparitione G Joannis Korzybski Contra G Hyppolitum Urzoszek Quotae Trium Aureorum Hungaricalis Ipsum Sibi macz debitae ad multiplices ad Ipsos amicabiles factas requisitiones nolle persolutionis de cujus quotae vindicatione facta quae dabitur In forma latior

Jan Korzybski

M Paulus Sutkowski Dapifer Łukowiec providendo Summae Suae Trium Millium Aureorum Hungaricalis in Obligationem Bnum Łukomie cum M Roberti Kampenhauzen Succamerarida Parnawiec haereditariorum haereditario expositae integritati contra eundem M Robertum Kampenhauzen Succamerarindam Parnawiec mactus est ex eo quia licet Si Suus macz In virtute contractus Obligatorij Plocciae die vigesima Secunda Junij Anno elapso 1781 Inter M Robertum Kampenhauzen Succamerarindam Parnawiec praedictorum Bnum Łukomie Haeredem ab una et Se macz parte ab Altera intuitu dimissionis praeallegatorum Bnum Łukomie in Triennalem in

exemptibiliter

exemptibiliter Obligatoriam possessionem in
Summa supra enarrata Trium Millium
Aureorum Hungaricatorum Initi et Confecti
Actisq Crez Plocez Fra Sexta post Octavas
Festi SS Corporis Christi Dni scilicet die
Vigesima Secunda mensis et Anni eorundem
per Utrasq Partes approbati ad Actaq
tam eadem Crez Plocez quam Terra Dobrinz
In Rypin per Oblatam porrecti tum quoq
Ipsius met Inscriptionis Obligatoriae coram
eisdem Actis Crez Plocez sub actu quo robo
ratio Contractus Intercessit per supra
fato M Kampenhauzen in rem Sui maz
recognitae triennalem eandem Obligatoriam
Sui possessionem continuare voluerit
verum quoquomodo in primo adstatim
horum ce Bnum Obligatoriae Possessionis
Anno Attestante maone sua coram actis
praesez facta processibusq per multorum
Creditorum ad Substantiam Bnum Łuko
mie Concurrentium pro solutione Summa
rum eorum incomundationem horum se Bnum
Scupotius Juris Sui Obligatorij aggravatus
Suis maans extitit post haec vero Jdem Cre
ditores lucri cum Suprafato M Kampen
hauzen accum suo maz Solutionis Sum
marum eorum Invarijs Subselijs Decretis
haecce Bona Łukomie totalia in traditoriam
si possessionem apprehenderunt Seq maz
debito ex ejusdem Bonis proventu pri cle in
tegro privarunt et extra possessionem to
ties dictorum Bnum se maaz relinque
runt Omniq Spe recuperandorum eorundem
Proventum se maaz destituerunt eo ma
gis cum Suprafatus M Kampenhauzen
Haeres Bona Stopino Pianki Kounatki
pro Summa in Obligationum Bnum Łuko
mie per se maaz Ipsi erogata per Ipsum

Jure haeredita

Jure hereditario acquisita in quibus per
memoratum M Kampenhauzen evictio Sibi
maq omnimoda praecauta et Inscripta
fuit Obloquente Autha resignatione coram
Actis praesq paulo Superioribus recognita
M Josepho Kampenhauzen Succamera
ridae Parnaviensis Fratri Suae germano diven
didit Summamq pro pretio eorundem Bnum
Contractu resignatorio Constitutam edocen
te quietatione Autha a Suprafato M Fra
tre Suo lieva de Integro lievavit imo evictio
nem a quibusvis Oneribus haecce Bona Sto
pino afficientibus In Bonis praemissis Lu
komie inscripsit exinde non modo Cauta
Sibi maaq evictione se maaq privavit
verum Pluvis Onerum ad Bona Lukomie
se se in ante non referentium multipli
cavit porro MM Bykowscy a calij ad hae
quovis modo ad praeinserta Bona Lukomie
se se implicare curant Quapropter Maans
ob supra expressas ac alias occurentias
extra possessionem praeallegatorum Bnum
Lukomie existens eandem Triennalem Obli
gatoriam Possessionem Bnum Lukomie
haud Continuare valetes de indicatio
ne Summae Suae Trium Millium
Aureorum Hungaricalo in Obligatio
nem Bnum Lukomie per se maaq
expositae tum proventuum ex dictis Bo
nis se maaq concernenq per Creditores
Possessoreos participatorum deniq bo
nificatione quarumvis fundi prae
tensionum ad Suprafato M Kampen
hauzen habitarum iterum atq iterum
quam solennissime maatur

Paulus Sutkowski mpp

337 7mo subactu Feriae Tertiae post Tro Omnium SS. anno Dni 1782 In Rauzl

Suscepta Maatio ex priali Comparitione G Martini Charzynski contra G Ludovicum Gutkowska et Annam Sec Albenius mris Czachorowska vincem Conjux In plurimis locis coram variis Personis Sui maq laesionis diffamationis Dischonorationis Oppressionis Concultere Attentationis G Franciscae Kwasiemberska Similiter laesiones cum baculo Insecutionis et Aliarum Violentiarum peractionis facta quae dabitur Informatior Suo et G Agnethis Zawidzka Contisuae tum G Franciscae Kwasiemberska

Marcin Charzynski v.t.

Suscepta mae ex priali Comparitione G G Martini Sikorski Suo et L Mathiae Subditi Sui contra G Paulum Ulyszynski dicto Otrok ratione per Ipsi Bovis Laboratilis ac Vaccae Abcq Subditi proprierum violenter acceptorum vix modo sibi maq relegationis correntiae vero laborum nolle benificationis Sui maq laesionis et Abcq Subditis aggravationis concutere Attentationis facta quae dabitur Informatior

Marcin Sikorski v.t.

Actum In Bielsko in Terminis Communibus Terribus Plocen Districtuum Blocen Simul et Plocq Tra 3tia Ipso die Festi S Agnethis Vet M Sic licet die Vigesima Prima Mensis Januarij ad 1783 tio celebratis

Coram Ill.mo Joanne a Gumowo Inkramie
wa Gumowski Judice Antonio Wozni
cki Subjudice Terribus Plocz. atq. M.
Adamo Zgorzynski Camerario Granitia
li Plocz. In locum M. Francisci Ciołko
wski Notarij Terris Plocz. electo Subdelegato
Juratto

G. Stanislaus Rudowski Sanus Ignit
Gnalem Pltiam In Personas GG. Pe
tri Rudowski Legismundi Skwarski
Pauli Zołtowski Mathiae Mazowiec
ki Josephi Zempicki episcopi Nnis Zoso
wski Hiacinthi Przedpielski Ma
thaei Krzywkowski Joannis Dłu
zniewski Laurentij Bronierski
episcopi mnis Sokolnicki Valenti
ni Strzeszewski episcopi mnis Joze
fowicz ad Causas Suas Judicia
nas gnaliter omnes et Singulas
Inquiris Judicio vel Officio Regni
Majoris minoris ve Subselij Cum
quibuscunq. Personis et occasione qua
rum vis Intervenientiarum tam ex
Actoratu quam reatu vertentes
et agitandi idq. ad triennium Integrum
hac Sua prili ygne Promissa firmam

Stanisław Rudowski

Gnosi Valerianus atq Fabianus ~~[illegible]~~ Wołowscy et quiae
Gnosus Fabianus Suo et Gnosae Mariannae de Molskie
Cntis suae Pro Qua Pacem Cavet et se Inscribit No
mine Sani plter Rverunt Quia Ipsi Gnalem Plenipo
tentiam In Personas Gnosor Petri Rudowski Si
gismundi Skwarski Pauli Zołtowski Josephi Łossoski
Eiusq mnis Lempicki Hyacinthi Przedpełski Chrisos
tomi Zieliński Benaventurae Ciołkowski Laurentij
Bromirski Eiusq mnis Sokolnicki Mathiae Ma
zowiecki Valentini Jozefowicz + Eiusq mnis Strzeszewski + Mathiae Lipski
Eiusq mnis Krzywkowski Caroli et Stanislai
Turowskich Francisci Laguna Josephi Pepłowski
Felicis Łukowski ad Causas Suas et alias
Judiciarias gnaliter omnes et Singulas In omni
Judicio vel officio Rni majoris minorisve
Subsellij Cum Quibuscunq Personis et occasione
Quarvis Intervenientiar tam ex actoratu quam
realiter vestenq et agitanq Idque ad Triennium
Integrum his suis Prlibus Rnibus Premissa firmam.

Walerjan Wołowski R.T.
Fabian Wołowski R.T.

Gnosus Petrus Karski Solenniter Coram Eiusq
actis In et Contra Prlem Rndmum Ad Albertum

Ulysz

Ubysz Canonicum Collegiatae Plocen. anteactum
In Lag Praepositum, maatus est Idq ex Eo: Quia
Ipse Pbli Rndmus Canonicus Cum Injuria Suj Maan
Procedendo Primo ab olim Gra Hedvigi de Karslie
Zaborowska Suj Maan Sorore Germana In Bonis
Brzechowo Demortua ultra Dispositiones Sinodales
Celsissimor Loci ordinarior pro Sepultura Sat
privata In vim funebralium Scriptum Quoddam
Manuale Super Summam Centum Tyn. a se
Maan emunxit, et ac si Maans Eamq Sum
mam accomodavit In Eoq Scripto exprimere
Curavit, vigoreq Ejusdem scripti Taliq modo ~~praecepti~~ ac
praecepti, pro Solutione Tam Ejusdem Summae
quam alterius Similis In re Ipsa per
Maan non accomodatae nec perceptae nec
ad Solvendum Ipsi quoquomodo assecuratae
pro Judicijs Praesens concitare, Processumq
Illegaliter obtinere praesumpsit, Insuperq
Summam Trecentor Tyn. pro Lso Joanne
Sartore de Bonis Brzechowo Subdito
Praedicto Rndmo Ubysz alresignato Solvere
suo Sacerdotali verbo appromisit, non tamen
persolvit, Lineq Dato et accepto Donationem Super
Eumq Sartorem Lucratus est, et Eumq Statim

ad Bona Suae

ad Bona sua a se Maam recepit, nunq Indebite
ac vexatorie pro Statutione Predicti Sartoris In
ac Ipsa apud Maam In Bonis non existen
actionem suam pro Indicijs presen Instituit;
Nec non Tria Dolia Salis a se Maam accepit
et non persolvit, atq Bombardam Longiorem
Tres aureos Hungaricales Constantem a se
Maam accomodavit, et non restituit, Sylvam
Pinaticam In Bonis Brzechowo existen vi
ac violenter per Superimmissos Homines
Suos Stante Possessione Praepositure Lagensis
penitus excindere arboresque ad aedificia
et Focum valentes ad Bona Lag Suamque
Protune Praeposituram evehere ad aliquot
Centena florenos Damni peragere Curavit,
aliasque Injurias et Damnificationes
futuro Tractu Causae enarranae ac probanae
perfecit, Processuq respectu Premissor vexatorie
aggravat, Quare Maam Providendo omnimodae
fortunae suae Securitati de Diligentia In
Premissis ac de nullitate totius Processus
vexatorie obtenti tum ratione Indebitae

vexae

vexae Item Itemque Maatur. melioratione
Eiusdem Maatur in minimo non derogando.
Piotr Karskim

Suscepta Maatio ex pli Comparitione Gnosi Valentini
Josefowicz Instigatoris Judicij Praesen Nomine
et ex Speciali Commisso Mci Stanislaj Gumowski
In et Contra Gnos Petrum Dobrski atq Paulum Wolski
ratione per Ipsos Laboriosos Catharinae olim Lsi
antonij Relictae Hontis viduae matris Sum Mathiae
ac Bartholomaej Filior per Gnum Jacobum Gutkowski
Ipsor haeredem ac Proprietarium Dominum suo
et Gnosi Stanislaj Gutkowski Fratris Suj Germani
Nomine Mco Josepho Jezewski Colonello Exercituum
Rni obloquente Donatione authā Coram actis
Crem Plocen Feria Tertia post Festum Divae Annae
Genitricis Gloriosissimae Virginis Mariae scilicet
Die Trigesima mensis Julij anno proxime elapso
1782do Recognita Resignator, per Eumq vero
Mcum Jezewski Colonellum Suj Maatis Principali
Cessor In Possessione sua adhucusque Tentionis,
et extraditionis Eorumq recusationis, de Subsequenda
Itaq Eorumq Subditor extraditione una Cum Rebus
Ipsor Proprijs Injungendaq Carentia Laboris Bo
nificatione ac Irrogamq Super Quo Interesse Poenis
factae quae si opus fuerit Dalitur in forma Latior.
W Chlebicki Jozefowicz Instygator Ziemi Plocen

Ad Judicium actaq Praesen Trna Plocensia In Bilsko
plter veniens Gnosus Valentinus Josefowicz Instigator
Judicij Praesen Nomine Gnosi Gaspari Kocięcki adversus
Gsum Valentinum Starczewski manifestatus est In Eo:
Quia Licetsi Jd Gnosus Starczewski Quottam Quinque
aureor Hungaricat Debiti Honesti Stephani Thorzeski
Eiq Gso Kocięcki Provenien ex Summa Praefato Stephano
Thorzewski ab Eoq Gso Starczewski Decreto Judicij
Praesen In Raciąz Lato adjudicata, Supradicto Gso
Kocięcki verbaliter In Praesentia Ejusd Stephani Thorzeski
Debitoris se se obstrinxerit, ac pro Tempore
Inter se Determinato Persolvere appromiserit,
Tamen quoniam Jd nunc Gsus Valentinus Starczeski
In Solutione praeinsertae Quottae Quinque aureor
Hungaricat pro Tempore verbaliter Constituto
non satisfecit, quinimo Diffugijs allaberando
se ad solutionem praelibatae Quottae acsi non
Debere Teneri propallat et Eamq ad Multas
requisitiones exolvere abnegat. exinde facto
Inter se Compacto Contravenit, Eumq Gsum Kocięcki
Injuriare ac Damnificare praesumit, Quare
Suus Mtaus Nomine Ejusd Gsi Kocięcki
De Vindicatione ac Injungenda praeinsertae
Quottae Quinque aureor Hungaricat Una
Cum Provisione ab Eoq Provenienti Solu
tione tum Irrogandis super Ipso poenis adhaerendo

arresto

aresto Eiusdem Gro Starczewski per Citationem pro Judicijs
praesentem edictum super Summa totiens dicti Honesti
Stephani Thorzewski apud Ipsum adhucusque
haerenti Impositum ~~manifestatur~~ Item atque Iterum
manifestatur. W Chlebicki Jozefowicz Instygator Ziemi Plocensis

---

Suscepta maatio ex praeali comparitione
G Catharinae Łagunianka virginis adultae
contra G Franciscum Łaguna ratione
per Ipsum cessionis coram actis Bcz
Plocz Tra Quarta post Flum S Lucae
Evangelistae proxa scilicet die Vige
sima Secunda Mensis Octobris Anno
1777mo per Ob N Marianam Łagu
nianka suae maiorem sororem germa
nam extunc virginem adultam
super portionem summarum
primae quidem Mille Florenorum Pol
alterius quoque Centum Octuaginta
Florenorum Pol eadem cessione exaratarum
ex nullo dato in rem Ipsius reco
gnitae modis suis procurationis
post cuius quoque cessionis procura
tionem eiusdem Ob G Marianae
Łagunianka ~~fa~~ apud se prout se
obligaverat nolle conservationis plu
rimis molestijs afflictionis in super
post subsecuta ejus fata rerum
Mblium ~~fatis~~ ejusdem Ob N Marian
nae Łagunianka derelictarum
interceptionis et earundem sibi maantur

nolle

nolle restitutionis ele cujus supra
scriptae cessionis Cassatione dobse
quendaq praemissarum rerum
Mblium extraditione facta quae
dabitur In forma latur
Katarzyna Zagunianka r.t.

Videatur Hoc Loco oblata Literar authi Super
munus Mliatus Benigne a Sacra Regia Matte
Provido Casimiro Wludarczyk de Dreglino
Dat Super Quod munus fideliter gerendum
In virtute Praefat Literar authi Jac Suprafat
Providus Casimirus Juramentum Corporale ad
Imaginem Crucifixi Dni observata Debita
Praestandor Juramentor Solennitate In Facie
Judicij Praesens Flexis Genibus Juxta Rotham
de Statuto Rni Depromptam fecit et
Praestitit, et de more ac Consuetudine
per Mlem Rni Glem Rni Glem Providum Paulum
Borzewicz de Borzewo authum et Jurat
Tonsus et rothisat.

Mcus Ludovicus Szymakowski Dapiferiae Ciecha
noriens Sanus plter exens Rnit Gnalem Plenipotentiam
In Personas Gnor Petri Rudowski Sigismundi Sluwarski
Pauli Zołtowski Mathiae Mazowiecki Hyacinthi
Przedpełski

Przedpełski Chrisostomi Zielinski Josephi Łosowski
Eiusdem nominis Zempicki Pepłowski Mathiae
Starczewski Valentini Josefowicz Eiusdem nominis
Strzeszewski Laurentij Sokolnicki Francisci
Kozicki Petri Trzcinski ~~Pauli~~ Valentini Trę-
towski Pauli et Josephi Majewskich Blasej
Grabowski Thomae Zaleski Ignatij Lasocki Eiusdem
nominis Pilchowski Joannis Rosciszewski ad Causas
suas Judiciarias generaliter omnes et Singulas in
omni Judicio vel officio Rni majoris Minorisve
Subsellij Cum Quibuscunque Personis et Occasione Quarum
Interventionum tam ex actoratu quam reatu
vertentes et agitantes Idque ad Triennium Integrum
Luc sua Pbli Rnae promissa firmam.

Ludwik Szymakowski

Suscepta Maiori ex Pbli Comparitione Generosi
Francisci Kokoszczynski Nomine Mci Antonij
Niszczycki Vexilliferi Sieprcensis Bri Rudno
Cum attinentijs Haeredis Inet Contra Mcum
Joachimum Korczewski Capitaneidem Livensem Ratione
per Ipsum Documentorum tam Originalium quam
authentica ad Bona Suprascripta Rudno et alia Pertinentia
post Fata olim Illustris Mci Michaelis
Korczewski Succamerarij Cernensis Derelictorum
Circaque Resignationem Praefatorum Bri Rudno

per Eundem

olim Mo Josepho Niszczycki ~~vexillifero~~ Dapifero Zawskiego
per Eumq et Jmum Karczewskiego Suj Mag
Principalis Fratri Germano restituere Declarat ~~et per~~ ad
Eumq Mum Capitaneiae Lovens devent non
restitutionis, qui nimo apud se Detentionis
de Quor Itaq Documentor vindicatione facta
quae si Opus fuerit Dabitur in forma
Franciscus Kozuszczyński

Latier

Suscepta Protestatio ex pili Comparitione Gnosi
antonij Kruszewski suo Gnosor Margarethae Cywinska
Contis atq Josephae et Marianae Kruszewskich
Filiar suar nec non Joannis Kruszewski Fratris Suj
Germani et Clarae Kerycka Invicem Congum Nomine
Jnet Contra Alex Mathiam Osiecki atq Theresiam
Sikorska Invicem Conger ratione per Ipsos
In una villa Secum Prvam ac alterum Commonendo
Damnor Plurimor tam In Frumentis quam Pratis
ac etiam Hortis non solum per Inventaria verum
per se Ipsi Illationis, Sylvae In Divisorio Suj
Prvam existen excisionis Circaq Damnatij
Prvam et alterum se se Opponen Laesionis Diffa
mationis, Praeterea per Solamet Gnam Osiecka
Demum Suj Prvam superaggressionis Super
aggrediendo violentiar Permultar Peractionis

Insuper per utrosque ~~[illegible]~~ alterum Centis et Filiarum Proximorum Concubere attentationis minationum variarum propallationis, Pacis Vicinae saepe saepius Perturbationis ac aliarum Injuriarum et Oppressionum Omni Inquisitionum Genere Probandarum facta quae si Opus fuerit Dabitur in Forma Latior.

Antoni Kruszewski R.T.

Infidelis Marek Jakubowicz mercator et Incola Drobinensis meliorando manifestationem suam coram actis Coram Plocensi per se factam adversus GG Simonem et Fabianum Łebkowskie Petrum et Josephum Niesiołowskie maatus est ex eo Quia Jus GG Simon Łebkowski et Josephus Niesiołowski non tantum circa Obsessionem Viae publicae sibi Maiorum facta oppressionem sui maiorum concussionem convulneratio nem ex bombardis ac Sclopetis ad se maiorum directis explosiones pecuniae interceptionem invitam machinationem contra leges Regni processerunt et poenas legibus ejusdem Regni descriptas in se traxerunt verum damnum tam Inquota Viginti Viginti Aureorum

Summa

hungaricatis pro transportandis ex extrare
gno per Mercatores mercimonijs, eisq
Mercatoribus per semaq datae ex re im
possibili in condictato loco et tem empore
per se maq in lecto aegritudinis de
cumbentem iuxta initum pactum
pro emendis eisq mercimonijs ad
ventus amissa tumq' sursivum da
mnum in lucro propter se maq ex
vendendis tempore nundinarum du
rante morbo sui maq agitatarum
evenire incumbenti causarunt Qua
re mans de irrogandis super Ipsis
poenis vindicatione quoq' tam sum
mae sibi Interceptae quam Da
mnorum per Ipsos sibi ma
nifestanti Causatorum per
QQ vero Falianum Zebkowski
et Petrum Niesiulowski de
detentione rerum mobilium
et summarum ac cujusvis
suppellectilis domesticae eo
rundq Simonis Zebkowski
et Josephi Niesiulowski pro
prionum ex eisdq' rebus summis
ac supellectili domestica sibi
maq subsequenda satisfactio
ne quam solemnissime mandatur

G Carminis Sniechowski contra GG Josephum
Zawidzki et Annam Sui Alterius mus
Bogurska tum Stanislaum Osiecki in viam Congis maatus est
exeo quia licet si in Causa praetensae per eand
G de Bogurskie Zawidzka ex Sorte Bnum Osiek
Wlostyborz tam ejusd G Annae Osiecka Sui
maaq Prisignae absentis quam et me
morati G si Stanislai Osiecki haereditaria
dotis In Judicio Terri Ploc ventila
ta Decretum communicationis docu
mentorum intercessit verum quoniam
haec Sors in Bonis Osiek Sita ex qua
dos praetenditur adhucusq inter eand
G Annam Osiecka Sui maaq Prisignam
et eand G Stanislaum Osiecki in ex
divisa esse palpatur Documentaquo
q ad eand Sortem sese referentia
circa Altedictum G Stanislaum Osiec
ki reperiuntur idcirco maans de
Imposibili hac in Causa nomine
ejusd Prisignae comportatione Do
cumentorum uti poenes se irreperi
bilium non subsequendaq contraven
tione praeallegato Decro Injunctae
Communicationis Documentorum
diligentiaq In praemissis suo et Cu
pis supra qm Solemnissime maatq
Suo et G Annae Osiecka virginis Inmu
ptae Prisignae suae

K Sniechowski mp

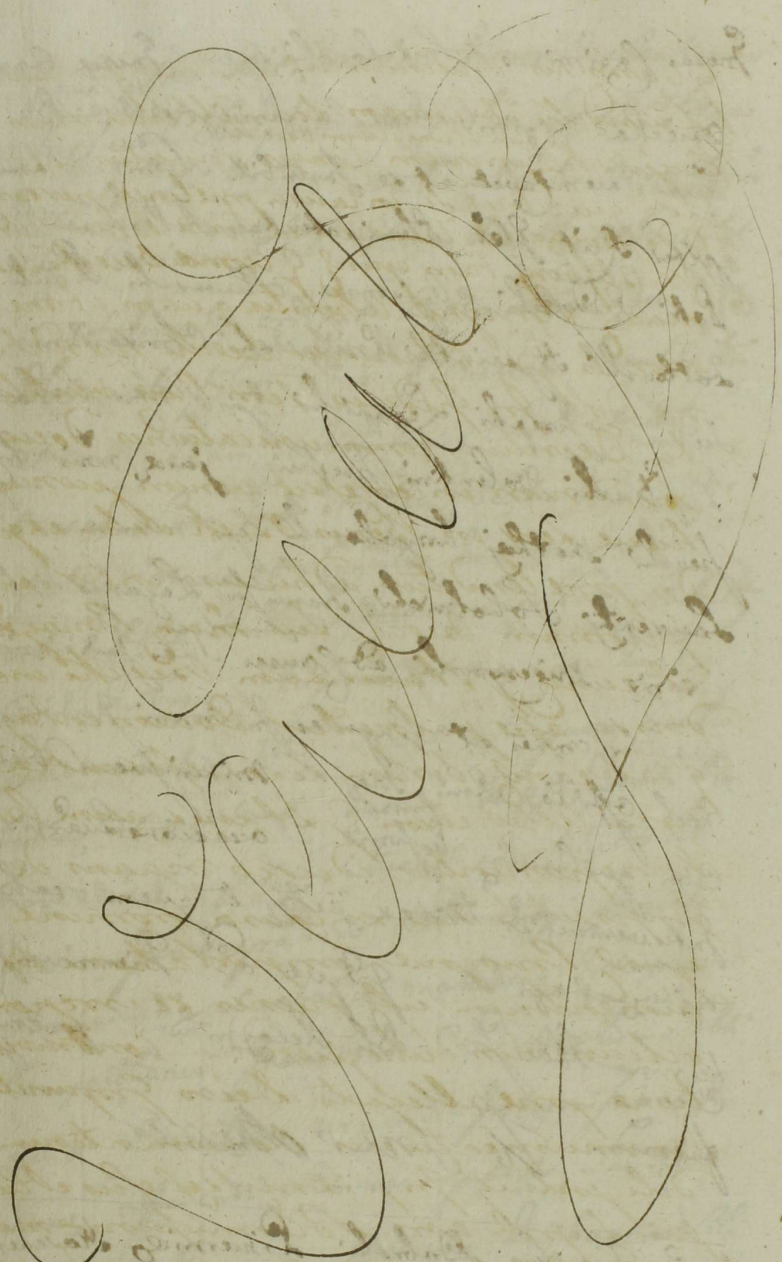

Sedes

Ob non productam Capiam macionis
locus pro vacuo peritur

Ignatius Wenia

Gnosus Casimirus Sniechowski suo et Gnesae Annae
Oziecha virginis Innuptae Privignae suae Pro
qua Pacem Cavet et se Inscribit Nomine Sanus
plter Rit Glen Plenipotentiam In Personas Gnor
Petri Rudowski Sigismundi Skwarski Pauli
Zotkowski Hyacinthi Przedpełski Chrisostomi
Zielinski Josephi Lempicki Ejusdem nnis Łoszowski
Pepłowski Valentini Josefowicz Ejusdem nnis Strze
szewski Mathaei Krzywkowski Ejus nominis Lisowski
Laurentij Sokolnicki Francisci Laguna Mel
chioris Mieczynski ad Causas Suas et tamen Privignae Judiciarias
gnaliter omnes et Singulas In Omni Judicio
vel Officio Rni Majoris Minoris sive Subsellij
Cum quibuscunque Personis et occasione Quarvis
Intervenientiae tam ex actoratu quam reatu
vertentes et agitandae Idque ad Triennium In
tegrum Hac sua Pli Recognitione praemissa
firmam. K Sniechowski

Mcus Franciscus Dobrski Pincerniae Rosanen
suo et Mcae Mariannae de Kucberskie Primi
olim Mci Feliciani Karnkowski Castellaniae
Visogrodiensis secundi ad praesens voti Centis
suae pro Qua Pacem Cavet et se Inscribit nne

Sanus plter Rit Quia Ipse Gnosos Valentinum
Strzeszewski Josephum Lempicki atq Mathaeum
Krzywkowski Judices et absenq Contis veros Ltmos
atq Speciales Plentes Eligit Constituit Inscribit
ac Solenniter ordinat Dans et Concedens Eisq
Plenipotentibus Suis Plenariam Facultatem
et omnimodam absolutamq Potestatem
Causas Suas ~~Jud~~ et absenq Contis Judiciarias
gnaliter omnes et Singulas In omni Judicio
vel officio Rni majoris minerisve Subselli
cum Quibuscunq Personis et Occasione Quarvis
Intervenientiar tam ex actoratu quam reatu
vestenq et agitanq Tuendi Defendendi Pro
movendi Processus Instituendi Institutos ad
finalem Juris gradum Deducendi Decreta
Suscipiendi a Contrarijs motionem Interponendi
Comparitiones Inscribendi Condemnationes obti
nendi Executiones urgendi Intromissiones In
Bona offerendi Summas quasvis Se Reco
gnoscenq Respicienq Decretis Quibusvis Sibi
Renti et absenq Conti adjudicati et adjudicanq
Levandi de Levati nomine Rentis et absenq
Contis Quietandi In Casu non exolutionis

348

Rigores Decretorum extendendi Mandatum Cum
Publicationibus Pienae Bonorum Perficiendi
~~[illegible]~~ marcas Sibi Renti et absentem Conti
adjudicandi et adjudicandae Percipiendi
De Percepto acquietandi alios Plenipotentes
In Locum Sui Substituendi Substitutos
revocandi ceteraque munia veros Ltmos
ac Speciales Plenipotentes Concernentes Debito Legis
Tractu ac ordine Peragendi et exequendi
Promittens se et absentem Contentum Inscribens
Ipse Recognoscens Id omne quidquid per
Praedictos Plenipotentes aut Eorum Substitutos Junctim
sive Divisim actum gestum Constitutumve
fuerit pro ratho grato firmo ac valido
Susceptum et In nihilo Contradictum fore
Idque sub Damnis Terminis pro Quibus
Citatus In Foro Competenti respondebit De
remptione hac sua Pro Recognitione praemissa
firmandi. Franc Dobrski

Suscepta Mandatum ex Pro Comparitione
Mci Francisci Dobrski Pincernae Rosa
nensis

Rosanensis In et Contra Mcum Joannem
Lugowski Vexillifer Exercitus Nationali
ratione per Ipsum Cinguli Dicti Szarfa Quin
Decem aureorum Hungaricalium Constans a se
Maiestatis ad breve Tempus accomodati ad
multas Sui Maiestatis Requisitiones nolle
restitutionis, Quinimo Diffugijs allabera
tionis, de vindicatione Itaque Summae Quin
Decem aureorum Hungaricalium pro Supraseruo
Cingulo Provenientis facta quae si opus
fuerit Dabitur in forma Latior
Franc. Dobrski

Generosus Mathias Starczewski Burgrabius et
Instigator Castrensis Plocensis In et Contra Mcum
Ignatium Luberadzki Judicium Crsensem Ciechanoviensem
Maiestatis est Idque ex Eo. Quia Licet si Ipse
Mcus Luberadzki nullam Citationem pro
Judicijs Praesens In Cadentia proxime Imminens
In Racijs Celebrandis pro extraditione Docu
mentorum Sibi Maiestatis extradiderit tamen Inscri
ptionem In Regestris Judicialibus Procuravit
Copiamque ~~[illegible]~~ Citationis aesi Sibi Maiestatis edidit

Conscripsit et Decretum in Ejus Judicijs
~~Proferri~~ Procuravit. Quare Maam Lea
tione Praemissorum ~~Jtem~~ Injungendaq Mlis
Statutione ac Irrogamus Super Ipso exinde
Succubitis poenis Item atq Item quam Solen
nissime Maatur. Mathias Starzewski B.C. Plowny
Actor

Suscepta Maati ex pili Comparitione Gnosi Joannis Smolenski
Suo et Gnosi ~~Jure~~ Francisci Fratris atq Josephi Mariannae
Gni Antonij Kamienski Cntis atq Petronellae Virginis Innupt
Filiastri et Filiastrae suae Smolenskich Nomine Jn et Contra
Gnos Michaelem Parentem Andream et Antonium Filios atq
Joannem Jtiae Parentem et Adalbertum Filium Wolinskie
ratione per Ipso Suj Maam et alterum ubique Locorum ac Coram
varijs Personis Laesionis Diffamationis Honoris Nobilitatis
Denigrationis Irrealium nunquam Deducibilium Objectionis
minationum variarum praepallationis, Praeterea per
Solumet Gnum Michaelem Wolinski Solis Districtualis
ad Bona Sulkowa Bargan vigore Tariffae
Pertinen per anno Annos viginti sex ex Suppa receptionis
Sibique Maam ac alterum Praefat Bona Sulkowo Bargan
haeredibus quattannis per quartam Partem Tonnae
Debit non restitutionis Quinimo Jn usum Suj
Conversionis, Insuper Famulanti Maam Tonam unam
Salis Maam Proprij Jn via Publica Wehenq per Solosmet
Gnos Michaelem Parentem et Andream Filium Wolinskie
vi ac violenter receptionis, De Cujus Itaq Salis Vin
dicatione facta quae si opus fuerit Dabitur
Jn Forma Latior. Joannes Smolenski Bra

~~nulle restitutionis de cujus supra sene~~
~~cessionis Cassatione subsequendaq~~
~~praemissarum rerum Mobilium~~
~~sibi extraditione facta quae dabit~~
~~Informa latur~~

Katarzyna Zagumianka 2t.

Suscepta mandatio ex prima Comparitione
Infidelis Marek Jakubowicz suo et Infi
delium Aizyk et Joel Jakubowiczow Fra
trum suorum germano Ob Infidelis Ja
kob Prusak filiorum contra Illrem
adm Rdm Adalbertum Ubysz Cano
nicum Collegiatae Plocz ratione per
Ipsum habito scripto manuali tam
per Ob Infidelem Jakob Prusak
sui maaz Parentem quam super
stitem Infidelem Janus Jozwowicz
super summam Mille Tymphez
in rem Ipsius dato levataq inte
grali summa ex Interesse Episcd
Ob Infidelis Jakob prout registra
per eundem Ob Infidelem Jakob con
scripta attestantur stante vita to
ties dicti Ob Infidelis Jakob pro solu
tione summae ipsi scripto assecura
tae nullatenus actionis motionis non
nisi post fata illius attenta sub
stantia proprio labore maaz et ab
sez Fratrum congregata se maaz
et absez Fratres pro solutione integra
li summae ac si Ipsi debitae conci
tationis et non attento recessu a sub
stantia Parentali per maaz et absez
Fratres

Fratres facto in litis expensas inductio
nis qua re maans adhaerendo anteri
ori maationi in Ordine recessus factae
de indebita sui mag et Alterg fratrum
processu aggravatione porrigendo Sub
stantiam Parentalem sub hastam
potioritatis quam solennissime
maatg facta quae dabitur Informa
latior

[illegible]

M Ludovicus Lebkowski Vexillifer ~~Exerci~~
~~tus~~ Exercitus Nationalis Regni Sanus
pnaliter RR generalem Plenipotentiam
In Personas GG Petri Rudowski, Sigis
mundi Skwarski, Pauli Zoltowski,
Mathiae Marowiecki, Hiacinthi Przed
pelski, Mathiei Krzywkowski, ejusdem
mus Lipowski, Chrisostomi Zeleń
ski, Valentini Strzeszewski, ejusdem
mus Jozefowicz, Josephi Ubysz, ejusdem
mus Lempicki, Laurentij Okolnicki,
ejusdem mus Bromirski, Stanislaum
Łaguna, ad Causas Suas judiciarias
gnaliter omnes et singulas in quovis
Judicio vel Officio Regni Majoris
minoris ve Subselij cum quibuscun
q Personis et Occasione quarumvis in
tervenientiarum tam ex Cultoratu
quam reatu vertentes et agitandae
~~igitandae~~ idq ad triennium Integrum
hac Sua pnali rgne praemissa fir
mante Ludwik Lebkowski

Ad Judicium actaq Praesen Trnia Plocen In Bilsko
pter veniens Gnosus Florianus Podoski et Gregorius
Gosicki suis et Mci Joannis Thesaurarij Plocen Et
Gnosi ~~Joannis~~ Stanislai Podoskich Nominibus Maati sunt
Idque ex Eo: Quia Licet si In Protestatione
Coram actis Praesen In Raciąz Sabbatho Ipso Die
Commemorationis Fidelium Defunctorum scilicet Die
Secunda Mensis Novembris anno Elapso 1782do
per se Maam Suis ac ~~Sup~~ Quae nne Maantur ~~fact~~
Contra Gnos Joannem Smolenski Josephum et Joan
nem Mieszkowskie facta ob Ignorantiam ~~ad~~ Nominis
Loco Laurentij Gnosus Joannes Mieszkowski
In Suprascripta Protestaone est expressus Cum
enim Maans de Nomine ~~Certior~~ Ejusdem Gnosi
Laurentij Mieszkowski Informatus extiterit
Illico et adstatim meliorando Supra de actu
protestationem Jnet Contra Eumdem Gnosum Lauren
tium Mieszkowski Maatur In Eo. Quia Jsq Gnosus
Laurentius Mieszkowski Cum Suprascripto Gno Joanne
Smolenski Domum Tabnati Jacobi Wroblewski Civis
Lipsiensis superinvasit superinvadendo se Pvam
et abrem in Eadem Domo ~~Praefer~~ Praeventos nulla

Lalita

habita ratione Infestavit aggravavit Oppres
sit Commisit alias Injurias et Oppressiones
In Supra ~~Dat~~ de actu exarata Protestatione
expressas peregit Quare Maanz a Prima No
titia de Nomine Ejusdem Gnesi Laurentij Mieszko
wski Item atq Item ~~quam solemnissime~~ Maantur.

Sjorigan Podoski
Grzegorz Poswicki RT

~~Susc~~

Actum In Bilsko

Videatur Hoc Loco Copia Maanis ex prili Com
paritione Gnesi Jacobi Charzynski suo et Gnesi Mar
tini Brudzienski Fratris sui abuterini nne ~~Mattenka~~
de nullitate Donaonis per ob S. Mariannam
Golembieska in rem Gri Joannis Charzynski recognit
Prout fusius in Copia Parata ut extat In Productis
Jakob Charzynski RT

Suscepta maatio ex prnali compan
tione G Alberti Grochowski contra GG
Franciscum Parentem et Matthiam
Filios Dziedzickie ante actos Sosti
Brum Mankowy haeredes ratio
ne per Ipsos et quidem per Paren
tem circa Initum inter se ab una

et eundem

eundem Parte ab altera respectu resigna
tionis praelibatarum Sortium Bonum
Mankowo initum et Confectum Onerum
in eadem Sorte sese extendentium cellatio
nis totalisque Sortis pro sua haereditaria re
signare praesumptionis in super Scri
pti manualis Super restantem ac si Sum
mam expretio pululantem a se maiorem
emunctionis verum quoniam onera per
Ipsum cellata reperiuntur Sorique Sortia
ejusdem Sortis resignatae per Dominum Con
cordale GG Ostaszewski est adjudicata
et in possessionem dimissa quare ~~maius~~
ele subsequenda a praemissis oneribus sui
maiorem evictione Cassatione scripti prae
missi manualis facta quae dabitur in
forma latior Woyciech Gro Nowski
Ppa

Suscepta protestatio ex praeli compari
tione G Stanislai Murawski contra
G Cammirum Niesiołowski et Franci
scum Pepłowski ratione per Ipsos Do
mus sui maiorem proprij Invasionis
Invadendo Eribratis frameis convul
nerare attentationis forum extrude
re conationis laesionis diffamationis
alio vero tempore Invia per solum
met G Niesiołowski suo maiorem obses
sionis eribrataque framea nisi Maior
fuga salvaretur convulnerate Atten
tationis et Aliarum violentiarum
peractionis facta quae dabitur in forma latior
Stanislaus Murawski ut

Suscepta Maatio ex pli Comparitione Gneri Sigismundi Skwarski Camerarij Trris Plocen ~~ratio~~ Jnet Contra Mum Joannem Rzeczewski Pocillatorie Racigsien Ratione per Ipsum Summae Ducentorum Quinquaginta Florenorum Polonicalium ad Scriptum Manuale Die Vigesima quinta Mensis Aprilis anno 1781 a se Maatio Concreditae non persolutionis de Cujus Itaq Summae vindicatione facta quae si Opus fuerit Dabitur in forma Latier.

Sigismundus Skwarski C.T.P.

Suscepta Maatio ex pli Comparitione Gneri Sigismundi Skwarski Camerarij Trris Plocen Jnet Contra Mum Carolum Rzeczewski Thesaurarium Sieprcen ratione per Ipsum Summae Ducentorum Triginta Trium Florenorum Polonicalium ad Scriptum manuale à se Maatio Concreditae nolle persolutionis Quinimmo de Tempore de Tempus Persolutionem protractionis de Cujus Itaq Summae una cum Provisione vindicatione facta quae si Opus fuerit Dabitur in forma Latier

Sigismundus Skwarski C.T.P.

Judicium Praesens Trre Plocen

Videatur Hoc Loco oblata Limitationis actus Campestris villae Jarzece Zytowo et Soberbo Sotobkowo per Officium Campestre Pltus Plocen Expedit Manuq Eiusdem Subscriptae Protectae Originale In Productis.

Suscepta maatio ex primali Compari
tione G Alberti Rudowski contra GG
Stanislaum et Simonem Fratres Suos
Germanos tum Relictam et Successores
Ob G Joannis Rudowski ratione per
Ipsos Stante vita Ob G Andreae Ru
dowski Sui mag et Illorum Parentis
Summarum variarum apud varios
Creditores existentium proprio aeru
receptionis et Usui Suo conversio
nis Bonum Trium Sagenatorum Si
militer disvenditionis et pecuniae
pro ejus perceptionis Substantiae
mobilis et immobilis fatis Paren
tum derelictae nec dum exdivisae
occupationis et non nisi Sortis En
culae In B Kozlowsko ~~pro~~ processibus
aggravatae et oneribus oberratae
Sibi mag dimissionis de cujus
Substantiae Mobilis et Immobi
lis ac Summarum Subsequenda
exdivisione facta quae dabitur Infor
ma latior Wojciech Rudowski v.t.

~~Percep~~ Videatur hoc loco copia maatio
nis ex parte G Luciae Borowski cent GG Ja
colum Lisicki Mathaeum Malanowski
Josephum Kowiemski Laurentium Jaku
bowski ratione Attentatarum Violentia
rum facta quae latior in Copia extat in
productis
Lukasz Borowski v.t.

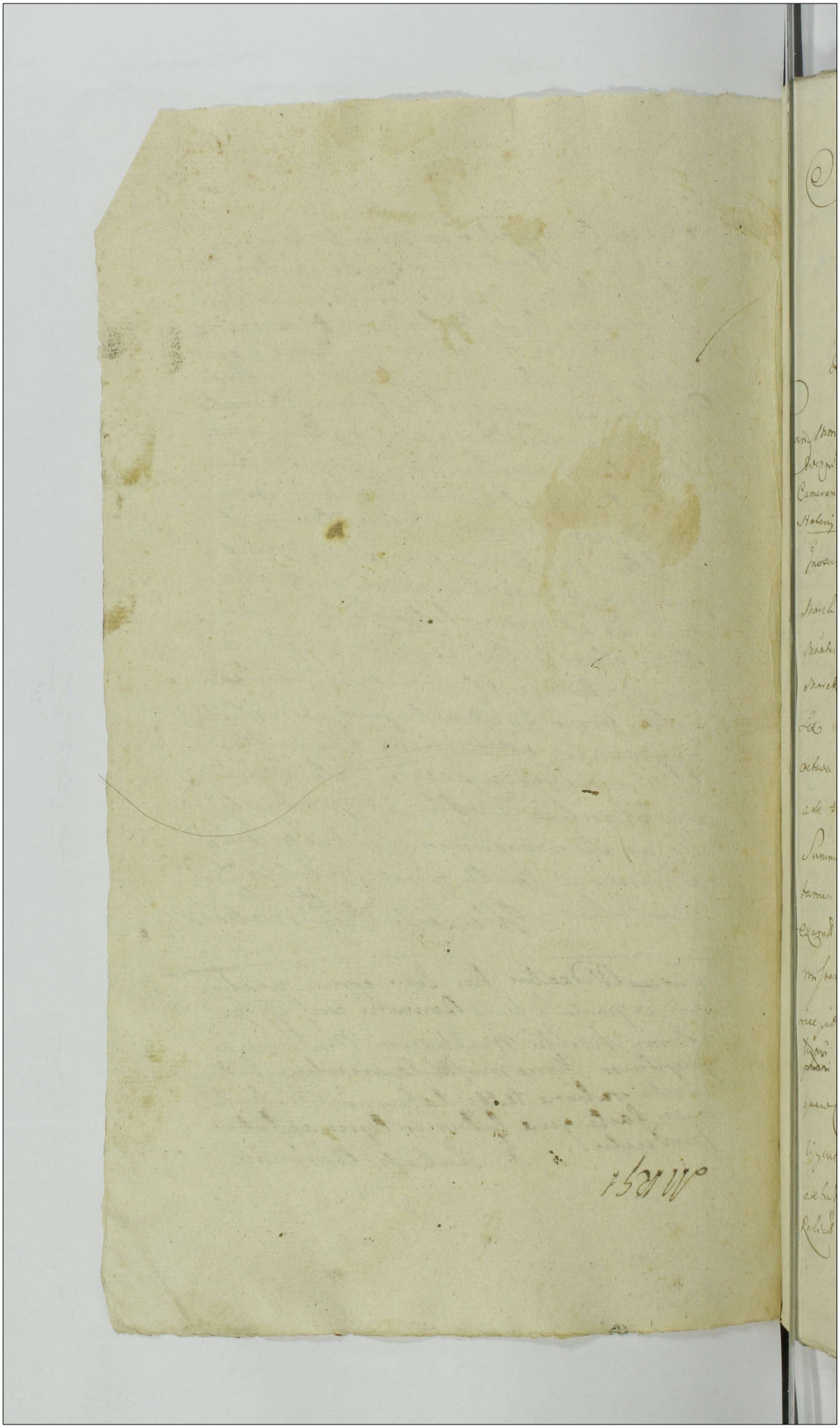

Actum in Sepre in Terminis Communibus Terrestribus Plo-
censibus vigore Legis in Diem Hodiernam Inciden-
tibus Feria Tertia Post Festum Conversionis
Sancti Pauli Apostoli Proxima scilicet
Die vigesima octava mensis Januarij anno
Domini 1783tio

Coram Mm Joanne In Krasniewa Gumowski Judice Antonio
Wezniecki Subjudice Terrestribus Plocen Adamo Lezynski
Camerario Granitiali Plocen in Locum Mci Francisci Ciołkowski
Notarij Terr Plocen Electo Subdelegato.

Generosus Mathias Wolski Inst Contra Infidelem
Marek ~~[illegible]~~ Markowicz Incolam Civitatis Sepricen
Mandatus est Idque In Eo. Quia Idem Infideli
Marek Licet Summam Quingentorum Nonaginta
Sex Florenorum ad Scriptum Manuale Die vigesima
octava mensis Maij anno Elapso 1782do Datum
a se Mandatum Contraxerit In Onereque Eiusdem
Summae Vestes Suas Sibi Mandatum reliquerit
tamen Pro Tempore Solutioni Per Supra de Data
Exarato Scriptum Praefixo Summam Prae-
missam non persolvit. Vestesque Suas non
recepit, Quare Mandatum ne Vestes Ex ~~[illegible]~~ Deteriora
~~[illegible]~~ Subjaceant, ~~[illegible]~~ Satisfactioneque
quam Citius Mandatum Obtineat Ideo De Di-
vigentia sui in Levanda Praemissa Summae
extraditioneque Vestium In Onere Eiusdem Summae
Relicto Item atque Item quam Solennissime Ma-

nifestatur

manifestatur. Offerendo se Eaedem vestes ad Mentem Praemissorum Scripti ~~...~~ praevia Eorumque subsequenda Taxatione divenditur.

Mowski [illegible]

Suscepta Protestatio ex parte Comparitione Generosi Valenti Nicki Inst. Contra Generosos Franciscum Parentem et Casimirum Filium Golembieskie ratione per Ipsos secum Praemissam saepe saepius Rixarum et Contentionum excitationis, Laesionis Diffamationis in duellum Lege Publica Vetitum Provocationis, Minationum variarum Propallationis, ac aliarum Injuriarum Omni Inquisitionum genere Probamus facta quae si Opus fuerit Dabitur in forma Latior.

Walenty Nicki R.T.

Judicium Praesens Terrae Plocensis in Saepire apud Sanctum Joannem Stawienski de Bonis Jezewo Tabernatorem in Genua Faciei Patris Dextrae Sectum Longum non profundum Item ~~...~~ Latius Persectum vidit et Debite Conspexit pro Quibus Concussionibus ac aliis Oppressionibus Sibi Illatis Jac. Obducens in Assistentia Mri Jacobi Rokossowski Capitaneus Bachtinen. Generosi Talianum Rywocki Inculpavit Inculpatus Pen.

Jakob Rokossowski [illegible]

Obducens Ignatius Lekevar

Suscepta maatio expirati compartione
G. Ursulae Sniechowska G. Valentini Kol
czynski Se in vivis extat consortis in
Assa G. Andreae Guminski socen Sui
agentis contra G. G. Franciscum Snie
chowski Portium Bnum Tołszyno cum
Attinen. anteactum et Petrum Rudo
wski Cameranum Terrem Plocen.
eorundem Sortium modernum hae
redem ratione per Ipsos Summae
Mille Tymphos Pol. quemlibet Typ.
trigenta Sex Grossis numerando
per Interessa Nuptiali In Tołszy
no Die Vigesima Octava mensis Febru
arij 1787 confecta per Od. G. Paulum
Sniechowski et Mariannam de Rei
towskie Conjuges Parentes sibi Mag
inum dotis de B. Paternis et Ma
ternis assignatae nolle persolutio
nis nec provisionis ab eadem Sum
ma velle pensitationis de Cujus
Summae cum provisione vindi
catione facta quae dabitur in
forma latur

Ursula Kolczynska v.t.
Andrzey Guminski Assystent
v.t.

Gnerus Vincentius Rogienski Inst. Contra Gnum Vincentium
Roginski Fratrem suum Patruelem Maatus est
Idque ex Eo: Quia Licet si Ipse Gnerus Roginski
Maatus ~~Sum~~ Quotta Viginti florenorum Polonicalium
pro veste Superiori à se Maatum modo Licitato
accepta tum Seorsiva quotta Decem Florenorum Pol.

per Ipsum a se Maam Levata ~~[illegible]~~ nec non frumentis
a se Maam Perceptis in Bonificatione ~~[illegible]~~ vitulq Ipsi Debitj
Contentus et Pacificatus extiterit, Tamen non attenta
praemissa Bonificatione ~~[illegible]~~ Trno suo Pro Judicijs
Praesenti ~~[illegible]~~ pro Restitutione
Ejusdem vituli se Maam aggravat Jnlitis Ex
pensas Jnducit. Quare Maam de Jndebita
Suj vexa Jrrogamq super Ipso Praemisso Item
atq Item quam Solemnissime Maatur.

Wincenti Rogionski

Suscepta Maatio ex pli Comparitione Gnosi Antonij
Mirzalski Exercitus Nationalis Cornilitonis
Jnet Contra Jnfidelem Marek Jachimowicz Judaeum
Supraeneq ratione Per Ipsum Summae Quindecem
aureorum Hungaricarum a se Maam ad Scriptum
Manuale mutuo Concredito ad multas suj
Maam Requisitiones nolle exolutionis, nec
Provisionis ab Eaq velle Pensitationis, Praeterea
non Exoluta Praemissa Summa pro Extraditione
Scripti Manualis super Eamq Summam Sibi
Maam Servierunt Trno suo pro Judicijs Praesenti
Jndite ac vexatione aggravationis, Quare Maam
de vindicatione praemissae Summae Jrrogamq

Super Ipso

super Ipso Renis Jter atq Jter quare solen
nissime Maatur. Antoni mizgalski

GG Antonius Ligowski Fabianus Gumien
ski Lucas Sobestianus et Mathaeus Dzierz
gowscy Thomas Parens et Jacobus Fili
us Brudniccy Tomas Zglenicki Igna
tius Rycharski et quidem G Antonius
Ligowski suo et G sae Mariannae Bru
dnicka Contis suae nne pro qua pa
cem Cavet Quero Tomas Brudnicki
suo et G Stanislai Brudnicki Fratris
sui Lani pnaliter Recognoverunt gna
lem Plenipotentiam In Personas
GG Petri Kudowski Sigismundi Skarsar
ski Pauli Zolbowski Mathiae Maro
nicki Hiacinthi Bredpetski Lau
rentij Sokolnicki ejusd nnis Bro
mirski Mathiei Krzywkowski ejusd
nnis Lisowski Valentini Strzesze
wski ejusd nnis Josephi Fran
cisci Kokoszewski Bartholomaei Gu
towski ad Causas suas Judiciarias
gnaliter Omnes et Singulas in
quovis Judicio vel Officio Regni
majoris minorisve subsely Cum
quibuscunq Personis et Occasio
ne quarum in Intervenientiarum
tam ex Autoratu qui reatu vertentes
et agitandae idq ad triennium Integrum
hos suis pnalibus recognitionibus praemissa firmam
in lecto aegritudinis decumbens Antoni Ligowski r.t.
Sobestian Dzierzgowski r.t. Fabian Gumienski r.t.
Mateusz Dzierzgowski r.t. Lukasz Dzierzgowski r.t.
Tomasz Brudnicki r.t. Jakob Brudnicki r.t.
Ignacy Rycharski r.t. Tomasz Zglenicki r.t.

Suscepta Maatio ex pnali comparitione
G Ignatij Przeradzki contra GG Joannem
Augustinum Jacobum Theodorum Micha
elem Marianam G Martini Gutkowski
Evam G Laurentij Umierzyski Conser
tes Nadratowskie tum Victoriam G Ada
mi Rzeszotarski Hedvigim Virgi
nem Innuptam itiq Nadrato
wska ~~ratione per Ipsos~~ tum Lbos
Gregorium et Valentinum Feltyczo
ki Bartholomaeum et Petrum Mar
ciniaki Joannem ac Alios inculpa
tonem Subditos ratione per Ipsos
Saepium circa hortum Sui maag
locatonem collectionis [illegible] indeq Da
mni in Oleribus in [illegible] horto
exercitis illationis [illegible] ca eandem
Injuriam Sui Maag se se oppo
nentis verbis corrosivis Affectionis
in Prato Sui maag haereditario fae
ni collectionis et Usui Suo appli
cationis Saepis circa hortophori
um Maag locati elisjectionis la
pidum in puteam manifestaq
injectionis boribus per hortopho
rium Sui maag proprium com
pulsis Saepium destructionis an
serum trium mortiferationis hor
tophorij Sui maag Invasionis Sege
tum ex Agris Sui maag post L[illegible]
Carminum elerchitarum violenter
interceptionis per Solos vero Subdi
tos Suo et G Ursulae Brzezinska contis[illegible]me

Sui maag plurimis vicibus concus
sionis convulnerationis laesionis Do
mus Sui maag Invasionis invadendo
cum bombardis baculis securibus Sui
maag Concussionis Subditorum Sui
maag Similiter Infestationis et
Concussionis Sui maag Contis ag
gravationis colaphisationis concus
sionis et Vix gravi fetus abicere
non causationis per G. Andream
Kudratowski tigillorum sex ex hor
tophorio Sui maag Interceptio
nis per Subitos vero arborum Simi
liter ex horto Sui maag clandesti
ne nocturno tempore acceptio
nis per Omnes vero plurimis
in locis eoramq Varijs Personis
laesionis diffamationis honoris
Nobilitaris prostitutionis per
Dnos Subditorum in Congruo
rigore non tentionis nec Satis
factionis ele eisd Subditis admi
nistrationis per idq per Omnes
contra leges Regni processionis
et poenarum legibus descripta
rum in se tractionis de quibus
Super Ipsis irrogandis facta
quae dabitur In forma latior

Ignacy Przeradzki rt.

Suscepta Maatio ex pti Comparitione Mci Francisci
Machczynski Camerarij Trris Dobrinensis Idque de
Insubsistentia tam Condemnationis In Cadentia Post
Dominicam super se Maam obtentae quam Decreti
Injunctae Personalitatis pro Sequenti Judicijs In Ca
dentia Immediate Praeterita utrorum In Sciepre Anno
Elapso 1782do pro Interesse Mci Stephani Dobrski
Emiferice Vinnicensis absque expectatis ad Bonas
Petryhosy et Bądzyn Maanti Citationibus Inter
essorum nullatenus extris et alijs rationibus suo
Loco edisserenda Subsistere valens nec non Contra
Eumque Mcum Dobrski pro Poenis respectu Omissorum
ac aliarum Circumstantiarum Succubitis adhaerendo
antiori Maone facta quae Dalitur In Terma
Latior Exaudi

Franciscus Machczynski Camer: Trris Dobr

Suscepta Maatio ex pti Comparitione Mci Josephi
Kampenhauzen Succamerarij Parnaviensis suo et Mci
Roberti Kampenhauzen Fratris Sui Nahi Minoris
Nomine In et Contra Mcum Antonium Murzynowski
Praefectum Exercitus Rni ratione per Ipsum Processu
Injuste Sui Maam et Absens Fratris pro Solutione
Summae Sexcentorum Tynfus ad Judicium Crem Bo
brovnicensem Pti Maam et absens Fratri Instituto
aggravationis, Condemnationum Respectu Ejusdem

Summae

Summae super Mio Roberto Kampenhauzen
sui Maam alterq Fratre Indebite obtentionis In
Litis expensas Suq Maam et alterq Fratris In
nullo Negotio Inductionis, Ideo Maans de Irro
gandis respectu Indebitae vexae super Ipso
poenis ac Cassatione totius et Integri Processus
super Praeneminato Mio Roberto Kampenhauzen
uti In nullo Negotio obtenti refusioneq Litis
expensas quare Solennissime Maatur.

Josephus Kampenhauzen
m.p.

Gnosa Felicianna de Rolany olim Gnosi Francisci
Sitnicki Relicta Consors vidua Mater ~~[illegible]~~ atq
Barbara de Sitnickie Gnosi Joannis Buchowiecki
Consors Filia et quidem Gnosa Barbara De
Sitnickie Buchowiecka In Assistentia Eiusdem
Suq Mariti pltes circa Ipsam adstans Sanae
pltes existens Quaerunt Quia Ipsae Gnum ~~[illegible]~~ Stanislaum
Michalowski Burgrabium Crem Livenq In suum
verum Ltmum ac Specialem Plenipotentem Eligunt
Constituunt Inscribunt ac Solenniter ordinant Dantes
et Concedentes Eidem Plenipotenti suo Plenariam
facultatem et omnimodam absolutamq Potestatem
Causas suas Judiciarias gnalitter omnes et Sin
gulas In omni Judicio vel Officio Rni Majoris
minorisve

minorisve Subsellij cum quibuscunq Personis et occasione
Quarvis Intervenientiar tam ex actoratu quam Re
atu vestenq et agitandas Quendi Defendendi Pro
movendi Processus Instituendi Instituti ad finalem
Juris gradum Deducendi Decreta Suscipiendi
à Contrarijs motionem Interponendi Comparitiones
Inscribendi Juramenta Attentandi Condemnationes
obtinendi Executiones Urgendi maenes nne Reco
gnoscenq Perficiendi Rigores Decretor extendendi
~~[illegible]~~ Condemnationibus In Judicio Quovis
obiciendi et Locum Standi arcendi Summas
quascis ac Poenas Judiciarias ~~D~~ Se Recognoscen
Concernenq Decretisq Quibuscis adjudicat Et
adjudicanc Levandi de Levat nne Recogno
scenq Quietandi alios Plenipotentes In Locum
Jus Substituendi Substituti revocandi Ceteraq
munia verum Ltmum ac Specialem Plentem
Concernen Debito Legis Tractu ac ordine
peragendi et Exequendi Promittentes ~~ac~~ et
Inscribentes. Eaq Recognoscentes Idemne
quid quid per Predict Plentem aut Ejus
Substituti actum gestum Constitutumve fuerit
Pro ratho grato firmo ac valido Suscepturas
et In nihilo Contradicturas fore Idque sub

Damni

Damnis Terribus pro Quibus Cit ubique Re
spondebunt Peremptorie His suis Prlibus
Recognitionibus Premissa firmon.

Feliczanna Sitnicka R.T.
Barbara Buchowicka R.T.
Jan Buchowiecky

Mci Marianna De Jezewskie olim Mci Alberti
Szulenski Camerarij Granitialis Ciechanoviensis Relicta
Consors Vidua et Franciscus Kesicki Camerarius
Terris Ciechanovien suo et Mae Josephae de
Jezewskie Contis suae ac rigore Plenipotentiae
Coram actis Crem Plocen in Mdawa Feria sexta
post Festa Solennia Paschae videlicet Die
Quinta mensis aprilis anno Elapso A 1782 elo
per Mcificos Martinam De Oberskie olim Mci
Alberti Jezewski Dapiferi Plocen Relictam
Consortem Viduam Matrem Nicolaum Jezewski
Enriferum Raciqzien Filium Specialiter In
Personam sui Recognitae nomine Itaque
tam Contissuaequam Eorumque Mcos Martinae
De Oberskie et Nicolaum Jezewskich pro
quibus Pacem Cavet et se Inscribit Sanis
plter Rverunt Quia Ipsi Mcos ac Gnosos

Martinum Gorzewski Constantinum Wilewski Petrum
et Ignatium Brzeskie Alexium Jasinski, Franciscum
et Joannem Grabowskie Joannem Zambrzycki Lu
dovicum Rogulski, Ignatium Zięmecki Stanislaum
Buczynski Ludovicum Borzewski, Jacobum
Straszewski Mathiam Mazowiecki Bernardum
Czerznicki Andream Chalinski Paulum
Chmielewski Bonaventuram Ciołkowski Antonium
Benkowski Josephum Majewski Nicodemum
Skwarski Adamum Łęczynski Petrum Ku
dowski Paulum Zołtowski Joannem Szczepkowski
Hyacinthum Przedpełski In suos et quorumvis
Recognoscit veros et Ltmos Plenipotentes
Eigunt Inscribunt ac solenniter ordinant Dantes
et Concedentes Ejusdem Plenipotentibus Ple
narium facultatem et omnimodam absolutamque
Potestatem Causas suas et alias Judiciarias
qualiter omnes et singulas In omni Judicio
vel Officio Rni Majoris Minorisve Subsellij
Cum quibuscunque Personis et occasione Quarum
Intervenientiarum tam ex actoratu quam
reatu vestrum et agitandum Quendi Defendendi
Promovendi Processus Instituendi Instituit
ad finalem Juris gradum Deducendi
Decreta suscipiendi a Contrarijs motionem

Interponendi

Interponendi Comparitiones Inscribendi Caeteraq
munia veros et Ltmos Pltes Concernent Delito
Legis Tractu ac ordine peragendi et exe
quendi Promittentes se et Inscribentes Sic
Rentes Idemne quid quid per predict Pltes
actum gestum Constitutive fuerit pro ratho
grato firmo ac valido Suscepturos et In ni
hilo Contraditures fore quamquidem Plenitudinem
ad Triennium Integrum Duraturam roburq
suum ac valorem habituram voluntate pro
Declarant pro suis Rnibus promissa firmat
Maryanna Szulinska nu
Franciscus Koziebi suo et ad nnem
Ptta

Generosus Michael Rokitnicki Sanus pltor
Rit Quia Ipse Gnum Benaventuram Ciołkowski
In suum verum Ltmum ad Specialem Pleni
potentem Eligit Constituit Inscribit ac Solen
niter ordinat Dans et Concedens Eiusdem Pleni
potenti suo Plenariam facultatem et omnimodam
absolutamq Potestatem Causas suas Judiciarias
qualiter omnes et Singulas In omni Judicio
vel officio Rni majoris minorisve Sub
sellij Cum quibuscunq Personis et Occasione

quarvis Intervenientiae tam ex actoratu quam
reatu verter et agitanc Tuendi Defendendi
Promovendi Praesens Instituendi Institutes
ad finalem Juris gradum Deducendi
Decreta Suscipiendi a Contrarijs motivum
Interponendi Comparitiones Inscribendi Executio
nes urgendi Juramenta attentandi Intromissio
nes In Bona offerendi Condemnationes obtinendi
obtentis et obtinenc In Judicio quovis obiciendi
et Locum Standi arcendi Poenas In Constitutio
nem Loci Standi adjudicati et adjudicanc
Levandi de Legato nunc Rentis Quietandi Rigores De
cretor extendendi Macrus nunc Rentis Perficiendi
alios Plentes In Locum Sui Substituendi
Substitutos revocandi Ceteraq munia verum
Ltmur ac Specialem Plentem Concernen
Debito legis Tractu ac ordine peragendi
et exequendi Promittens se et Inscribens
Jdq Rens Jd omne quid quid per Praedict
Plentem aut Ejus Substitutos actum gestum
Constitutive fuerit pro ratho grato firmo
ac valido Susceptur et in nihilo Contra
dictur fore Jdq damnis Tribus quibus
Cat Respondebit Peremptorie

Michał Rokitnicki mpp

Suscepta maatio ex mali Comparitione
G. Francisci Sniechowski contra G. Ur
sulam Sniechowska sororem suam ger
manam G. vero Valentini Kolczynski si
In vivis extat Consortem ratione per
eandem Initis cum Altedicto G. Kolczyn
ski marito suo matrimonij Votis
factisq. cum eodem marito suo malitio
sis contentionibus apud Od. G. Paulum
Sniechowski suo maiorem et Ipsius
Parentem se se locationis et per spa
tium plusquam duodecem Annorum
ibidem In Bonis Zołszyno commoratio
nis et variorum beneficiorum ab hoc
de Od. Charissimo Parente sibi colla
torum participationis tamen per ma
nifestationem suam coram actis prae
sentibus die hodierna factam Solutio
nem elotis de Bonis Paternis et Ma
ternis cum provisione praetensionis
de Impossibili itaq. praemissae pro
visionis Solutione facta quaedabit
Informa latior

F. Sniechowski mp

Videatur Hoc Loco ablata Literas authi super
munus Mlatus Benigne a Sacra Regia Matte Provido
Thomae Grzegorzewicz de Kolczyno Lenie Dat super
quod munus fideliter gerens In virtute Praefat
Literas authi Jm Suprafat Providus Thomas Grzego
rzewicz de Kolczyno Lenie Juramentum Corpo
rale ad Imaginem Crucifixi Dni observata Debita
Praestans Juramentis Solennitate In Facie Judicij

Praesen

Presens Flexis Genibus Juxta Rotham de Statuto Rni Deprompten fecit et prestitit et de more ac Consuetudine per Mlem Rni Glem Providum Paulum Borzewicz de Borzewo Authum et Jurat Tonsus et rothisat.

Videatur Hoc Loco ~~[illegible]~~ oblata Literar authi super munus Mliatus benigne a Sacra Regia Matte Provido Adalberto Ignaczak de Kossobudy Dat Super quod munus fideliter gerendum Intitute Prefat Literar Authi Jez suprafat Providus Adalbertus Ignaczak Juramentum Corporale ad Imaginem Crucifixi Dni observata Debita prestamen Juramentor Solennitate In Facie Judicij pred Flexis Genibus Juxta Rotham de Statuto Rni Deprompten fecit et Prestitit et de more ac Consuetudine per Mlem Rni Glem Providum Paulum Borzewicz de Borzewo Authum et Jurat Tonsus et rothisat.

Gnosus Thomas Tlulicki Sanus peter Ruit Quia Ipse Gnosos Melchiorem Mieczynski et Carolam Zurowski In suos veros Stmos ac Speciales Pltes Eligit Constituit Inscribit ac Solenniter ordinat Dans et Concedens Eisdem Plenipotentibus Plenariam facultatem et omnimodam absolutamq Potestatem Causas suas Judiciarias gnaliter omnes et Singulas In omni Judicio vel Officio Rni majoris minorisve Subselij Cum Quibuscunq Personis et Occasione

Quadrij

~~[illegible] oblata~~
quarvis Interveniendi tam Ex actorato quam Reatu
[illegible] et agitare Quendi Defendendi Promovendi
Processus Instituendi Instituti ad finalem Juris gradum
Deducendi Decreta Suscipiendi a Contrarijs
motionem Interponendi Comparitiones Inscribendi Con
demnationibus ex Parte Sui Rentis super quo
cunque obtentis In Judicio quovis obiciendi et Locum
standi arcendi Marcas In Constitutionem Loci instandi
dicamque Levandi De Levat. nne Rentis Quietandi
Rigores Decretorum extendendi Ceteraque munia
vero Ltmos ac Speciales Plentes Concernen. Debito
Legis ac Ordine peragendi et Exequendi Promittens
Je et Inscribens Jeo Rens Jdemque quidquid per Predict.
Plentes Junctim Sive Divisim actum gestum Consti
tutumve fuerit pro ratho grato firmo ac
valido Susceptum et in nihilo Contradictum fore
Idque sub Damnis Terminis pro Quibus Cit.
Ubiq. respondebit Peremptorie ac vigore
Cessionum Sibi Renti Dominus Tomasz Tlubicki

Suscepta Maatio ex pli Comparitione Gnor Ludovici
et Mathiae Rzeszotarskich Fratrum Inter se Patru
elium et quicq Gnosi Ludovici suo et Gnor Ignatij
et Dionisij Rzeszotarskich Jam autem Gnosi Mathiae
Jtiae suo et Gnor Adalberti et Michaelis Rzeszotar
skich

Fratrum Suor Germanor nne Inet Contra Gnosos Joannem
Parentem atq ~~[illegible]~~ ~~et~~ Antonium et Bartholo
meum Filios Hesiglie nunc Valentinum Rzeszotarski
Denique Joannem Parentem et Mathaeum Filium Zglenicki tum Simonem Rzeszotar
ski atq Lsos Jacobum ~~atq~~ et Stephanum Gnosi
Joannis Hesicki Subditos ratione per Ipsos Da
mnor Plurimor In Frumentis et Pratis In Bonis
Rzeszotary Przezyle Possessioni Maiorq ac aliorq Subjectis
Inventarijs Suis Illationis, Sepium Collectionis
et Combustionis, Circaq Damnos Gnosi Adalberto
Zglenicki Maiorq sese Opponen vice Publicae
~~[illegible]~~ per Gnum Bartholomaeum Hesicki Obsessio
nis Illiusq Lapide Convulnerare attenta
tionis ~~[illegible]~~ per omnes vero Suor Maiorq
ac aliorq ubique Locor Laesionis Diffama
tionis exinde metae Legis Transgressionis
ac aliar Injuriar Omni Inquisitionum
Genere Probanq facta quae si Opus
fuerit Dabitur in forma Latior.

Ludwik Rzeszotarski RS

Maciej Rzeszotarski RS

JMR G P Petrus Oraczewski de Zotszyno
Authus et Juratus palam ignit quia
Ipse habitis secum MM Joanne Kę
zopolski et Alberto Nowczynski gratia
evidentioris testimonij sibi adhibitis
ex requisitione Officiosa G Ignatij
Zacharski Bnum Tractus Dzierzonez Illmi
in Decembri M Andreae in Zimose Ordinati Zamoy
ski ex Cancellarij Regni haeredito Eco
nomi fuit In B Bnidnice ~~[illegible]~~ Sabbo
Die Decima Quinta Decembris Ao eiusdem 1782 Condescendens
Oves in numero Viginti novem tum
res scilicet vestem Inferiorem Tho
racem Cingulum Pileum L Valen
tini Dobies et Laurentij Darzak de
B Ludovico Illmi M Zamoyski hae
redito Subdito propinas per GG Joan
nem Parentem et Andream Fili
um Czachowskie interceptas apud
eosdem GG Czachowskie praevenit Ar
stant et de extraditione quae non
est subsecuta quinimo de detentio
ne usque ad decisionem Instituendae
Causae monuit de quo ejus Relatio

Suscepta Maiestati ex pli Comparitione Mci Francisci
Machczynskij Camerarij Terrae Dobrinen In vim
Diligentiae In Eo: Quia Ipse quam primum Con
spexerit Inscriptionem Sub Nro Decimo Tertio
In Regestris Judicialibus ex Parte Jmci Josephi
Rohitnicki Tribuni Raciązien Judicis Comi
tialis Junctim cum Mco Stephano Dobrski

Contra se

Contra se Maaty facta ad Disjudicandum
Incidentem Ipso momento notitiae De Pre
missa Inscriptione quod nullam notitiam
de Posita Citationis habet et exinde De Im
possibili Responsione Omnibus ex Circumstan
tijs Lege nitentibus ~~ubi In Tem~~ Maatur
salva Praesentia Maationis pro Quo et Contra Quem
Interest meliorandae reservata facultate.

Franciscus Machczynski Cameranus Irris Dobr

Suscepta maatio ex pnali Compari
tione GG Caroli Osiecki et Ludovici atq Mi
thiae Krzeszotarskich contra Mt Cami
num Rokossowski et L Antonium ejus
Subditum ratione per Ipsos lapidum
Arca fores hortophonij Inserte Bnum
Krzeszotarij Bezyle Stante Sua ejusd
Sortis tenutaria Possessione iniectionis
per eidq exitus de hocce Hortophonio
impossibilis Cuius maaty causationis
liberiq discessus per eandem Villam
denegationis et Aliarum Violentiarum
peractionis de irrogandis itaq Su
per Ipsos Poenis facta quae Dabit
Informa latur Karol Osiecki r.t.
Ludwik Krzeszotarski r.t.
Maciej Krzeszotarski r.t.

Videatur Hoc Loco Copia maioris ex pr̄ti Compartitione
Mri Francisci Kozicki Camerarij Terrae Ciechanoviensis
suo et Mrae Mariannae Relictae Comitis olim Mri Alberti
Kulenski Camerarij Granitiensis Terrae Ciechanoviensis Viduae
Josephae Comitis suae Soror Inter se Germanos Jezewskich
olim Mri Bartholomaei Jezewski Capitanei Exercitus
Rni Filiae tum Mrae Benedicti Jezewski ~~Enriferi~~
~~Rawiczensis~~ Filij Generalis Exercitus Rni atq Martinae
de Oberskie olim Mri Alberti Jezewski Dapiferi
Plocensis ~~Vidua~~ Relictae Comitis Viduae Matris Nico
lai Jezewski Enriferi Rawiczensis Filij Contra
Mrum Martinum Wolfanga Zerawski Dapiferum
Pltum Plocensem tum Martinum Leopoldum Bayskowski
Notarium Crem Gostinensem ratione Certae Interveni
entiae prout fusius in Copia Parata ut Extat
In Productis. Franciscus Kozicki suo et alius
Dnus

M. Franciscus Kozicki Camerarius Terrae
Ciechan. Sanus RR quia Ipse G. Petrum
Rudowski Camerarium Terrae Plocen.
mm Franciscum Łuczowski Pincernam Siemen
~~Stanislaum Łagunia~~ Cum ~~Cum~~ Cum
mum Łęczeński Camerarium Granitea
lem Plocen. nunc G. Stanislaum Łagunia Insuper
veros Omnes ac Speciales Pltens.
eligit Constituit ac Solemniter Ordinat
dans et Concedens ejus Pltibus Suis ple
nariam facultatem Omnimodam Ab
solutamq potestatem Causas Suas
Judiciarias qualiter omnes et Singu
las in quorum Judicio vel Officio Regni
majoris

majoris minorive subsellij cum quibuscum-
q Personis et occasione quarum vis interveni-
entiarum tam ex actoratu quam reatu verten-
tis et agitandi tuendi defendendi processus in-
stituendi institutos ad finalem puri gradum
deducendi decora suscipiendi a contrarijs mo-
tionem interponendi condemnationibus
in quovis Judicio super quovis ex parte
sui Recognoscendi obtentis et obtinendis obtinendi
et aliorum standi arcendi Marcas in consti-
tutionem loci standi adjudicatas et adju-
dicandas levandi de levatis inne sui reco-
gnoscendi quietandi rigores decorum extendendi
ceteraq munia veros ultimos ac speciales
Plenitudines concernendi de lito legis tractu et ordi-
ne peragendi et exequendi permittens se
Jd Regnum quid quid per praedictos Plenitudines
actum gestum constitutum vel fuerit pro Ratho-
grathi firmo ac valido susceptarum fore hac sua
proali recognitione manu firmante
Franciscus Kozielski Ciechanowski
Dna

MRSP Andreas Rosy de Kossobudy authus et
Juratus Palam Rit Quia Ipse ex Parte Gnosi
Thomae Stolicki Citationem Pro Judicijs Praesen-
Jn Plonsko Celebrandis ~~respectu~~ servien Contra Mum
Franciscum Dugowski Pincernam Sepiciensem Re-
spectu Levationis Summarum Decreto Condlo
Jn Bonis Kossobudy Prolatum adjudicatum ad Bo-
na Kossobudy die Vigesima Secunda mense
et anno praesenti extradidit Detulit exper-
tavit Posuit reliquit de Quo praesenti
Jn Mtis fecit relationem.

MRSP Andreas Rosy de Kossobudy authus
et Juratus Palam Rit Quia Ipse Ex Parte
Gnosi Thomae Stolicki Citationem Pro Judicijs

Praesen

Praesens Praesens In Plonsko Celebrance scriven
Contra meum Franciscum Lugowski Pincernam Scipionem
respectu Levationis Poenae Duplicis Quatuordecim
Marcarum Polonicarum ~~[illegible]~~ ad Bona Kossobudy Die
Vigesima Secunda mense et anno praesenti Detulit
exportavit Posuit relinquit de Quo praesentis Jlmi
facit relationem.

Suscepta Protestatio ex parte Comparitione Jnsi
andreae Nadratowski suo et Lrae Franciscae ~~[illegible]~~
et Mariannae Subditarum suarum nomine Jnet Contra
Jnsos Ignatium Przeradzki et Ursulam de Bro
mirskie Jnvicem Conjuges ~~[illegible]~~ Parentes et Valenti
num Przeradzki Filium ratione per Ipsum Fundum
suj Proventus Superinvasionis Superinvadendo
violentiarum permultarum Peractionis Lrae Franciscae
et Mariannae Concutere attentationis suj Proventus
aliquae Laesionis Diffamationis Honoris Nobili
taris Denigrationis minationum variarum Pro
pallationis ac aliarum Injuriarum omni Inquisitio
num genere Probanae facta quae si Opus
fuerit Dabitur in forma Latiori. Praeterea
Quattuor Viginti florenorum Pol. Debit non perso
lutionis.

Andrzey Nadratowski R.T.

Suscepta praatio ex praeali comparitione GG
Thomae et Cunegundi Virginis Innuptae
Fratris et Sororis Inter se Germanorum
Bogurski et quidem Virginis Innuptae in
Assa ejusdem Fratris Suis Sacris et G Ko
salae Bogurska Sororis Suae itidem Ger
manae omnibus contra G Joannem Zgle
nicki ratione per Ipsum Sacrorum
protestam et Alterum Sororis ad Scammum
in Ecclesia Kurowiec per Avum Sacrorum
Mag propriis sumptu factam extruc
tam et locatam nullo habito ad idem
Scammum Jure nolle admissionis
quinimo in eadem Ecclesia coram congre
gatis hominibus absque ulla praedictae
Ecclesiae reverentia Sacrorum protestam
et Alterum Sororis laesionis diffamationis
honoris Nobilitaris prostitutionis porro
et in Coemeterio praedictae Ecclesiae
ac in Aliis locis Saepissimae Sacrorum
Protestam et Alterum Sororis verbis corro
sivis honorem Militarem Carpentibus
affectionis et aliarum inconvenientia
rum peractionis poenarumque in se tra
ctionis de quibus super Ipso irrogan
dis facta quaedabitur Informa latior

Tomas Bogurski
Kunegunda Bogurska

Suscepta Maatio ex prti Comparitione Mci Josephi
Kampehauzen Succamerarii Parnaviensis Inst Contra
Gsum Antonium Dziwanowski Ratione per Ipsi
Trnd suo Pro Judicijs Crcis Bobrowniczen Sibi Maam

edit

edito Sup. Maand. Circumscriptionis exinde ~~[illegible]~~ Metae
Legis Transgressionis Poenarq. In se Tractionis
facta quae si opus fuerit Debitur in forma
Latior. Josephus Kampenhauzen mpp

Suscepta Protestatio ex pte Comparitione Generosi
Bartholomaei Gutowski Burgrabij Circ. Plocen.
nomine ac ex Speciali Commisso Illustris
Mae Juliannae de Kampenhauzeny olim Illustris
Mi Thomae Dembowski Succamerarij Pltus
Plocen. Relictae Contis Viduae Tum Honesti
Joannis Stasinski Sortium In Bonis Kurowo
et Ostrowy sitis Ejusq. Illustris Mae Dembowska
Haeredis Tenutarij Possessoris Tum Lsae Bar
tholomaei Tabernatoris Kurovien. et Joannis
Famuli aggressoris In et Contra Gnos Albertum et
Valentinum Zylenickie Casimirum Zottowski
Mathaeum Dzierzgowski Stanislaum et
Jacobum Wodzewskie ratione per Ipsos Tempore
Nuper Praeterito adveniendo ad Bona Kurowo
Illiusq. in Taberna Tumultus excitationis Violen
tiae Permultae Peractionis Vasorum ac Torium Destructionis
Praefatorum Lsae Bartholomaei Tabernatoris et
Joannis nulla ex ratione Oppressionis Con
cussionis Concussionum quae Licet non sunt
Obductae Inquisitionibus tamen probabuntur

Inflictionis

Inflictionis Pilej Lsi Tabernatoris Proprij
Duodecim Florenorum valen. In Tumultu excitato
~~[illegible]~~ Interceptionis Causa extitionis
pro Liquoribus per Ipsos Epotatis Quotae
non persolutionis variarum Comminationum
propallationis, ac aliarum Injuriarum et Oppressio
num Omni Inquisitionum genere Probanda
facta quae si Opus fuerit Dabitur
In Terma Latier B Gutowski
B Nopp

Suscepta maatio ex pli Comparitione Emri Bar
tholomej Kęsicki nne et excommisso Emri Joannis
Kęsicki Parentis suj In et Contra Paulum Lemorowski et
Josephum Leszczynski ratione per Ipsos ~~[illegible]~~ pro
Bove Laboratili Suj maam Parentis Proprio Centum
Florenorum Polonicalium valenti nescitur qualimodo
ad Ipsos Devento et Per Ipsos Disven
dito Bonificationis Licetsi per Ipsos De
claratae non peractionis Exinde Suj maam
Parentis Injuriationis de Cujus Itaque
Injuriae vindicatione facta quae si Opus
fuerit Dabitur In Terma Latier
Bartholomaeus Kęsicki

M. Michael Czarnomski Venator Terrae Do
brinen. Sanus prali Regnit Quia Ipse GG
Andream Swięcicki Josephum Łopowski
et Martinum Malanowski in suos vero
ultimos ac Speciales Pltens ordat dam
et Concedens eisdem Pltibus suis omnimo
dam facultatem absolutamq potestatem
Condemnationibus Inquovis Judicio vel Offi
cio Regni Majoris minorisve Subselij ex
parte sui Recognoscen obl Super quo
vis Obtentis et Obtinendis Obiciendi
et aloco Standi Arciendi marcas in
constitutionem loci Standi adjudicatas
et adjudicandas levandi de levatis
nne sui recognoscen quietandi rigores
Decretorum extendendi executione ur
gendi promittens et inscribens se idem
Recognoscens quidquid per praedictos
Pltens suos actum gestum constitu
tumve fuerit pro ratho gratho fir
mo ac valido Susceptorum et in
nihilo contradicturum fore hac sua
prali rgne praemissa firmante

Michał Czarnomski
LLD
mp

Suscepta sraatu ex pli Compartitione Gnosi Bartho
lomaej Kęsicki nne ac ex Commisso Gnosi Joannis
Kęsicki Parentis sui ~~nne~~ Just Contra Infideles Jozwowa
Percowa Infideli Syna Contem atq Jacobum Perec
dict Owczarz Judeos Sieprcen ratione per Ips
et quae Infidelem Jozwowa Quotae Trigintae Sex
Florenorum Polon pro ~~Tritici~~ Coretis Tribus Tritici

a suj maan Parente modo Licitato accept Pro
venien Jam autem per Infidelem Jacobum Perec
Quottae Quadraginta octo florenorum Polen Pro Bove
a suj maan Parente modo Licitato accept Provenien
re stanq non persolutionis de Quar Itaq Quottar
Vindicatione facta quae si Opus fuerit Dabitur
In forma Latier.

Bartholomaeus Kęsicki m.p.

MAGP Petrus Przybyłowicz de Bledzewo authus et
Juratus Palam Ruit Quia Ipse Habitis Secum Nobilibus
Joanne Sulkowski et Antonio Zochowski In Magni
Testimonium Sibi assumptis ex Requisitione Officiosa
Jmci Joannis Zglenicki fuit Die vigesima se
ptima mensis Novembris anno Elapso 1782do
In Bonis Zglenice Magna Ibique Condescendendo
Metas Sortes Requirenti a Sortibus Jmci Caroli
Zglenicki Distinguenti Inprimis In Campo Hymali
In Primo Loco per Duo Stadia In Altero Quoq
Similiter per Duo Stadia Item ~~Med~~ Metam
per quam via Dicta Krawiecka vocitata fuerat
extructa Itaq per Duo Stadia Denique In Campo
Magoreo In Primo Loco per ~~Duo~~ Quatuor Stadia
In altero quoq per Stadium unum Metas Recenter
Discoaratas vidit et Debite Conspexit Haecq
Discoratio quod per Suprascriptum Jmcum Carolum
Zglenicki

Zglenicki est facta Relatio habuit de Quo praeterea
Jegomtis fecit relationem.

Suscepta Maiestati ex parte Comparitione Generosi Joannis
Zglenicki Jnet Contra Generosos Sophiam de Bethlewskie
olim Generosi Adami Bogurski Relictam Contentam
viduam Matrem Thomam Rosalian alias Cunegundin
Filium et Filias Bogurskie ratione per Ipsos
suj Maiestatis In Ecclesia Kurovienq ac etiam alijs
In Locis Laesionis Diffamationis Honoris Nobi
litaris Denigrationis, ac aliarum Injuriarum omni
Inquisitionum genere Probamque facta quae si
~~quae~~ fuerit Dabitur in Forma Latior.

Jan Zglenicki R. T.

Videatur Hoc Loco oblata Literarum authi super
munus Mtiatus benigne a Sacra Regia Matte Pro
vido ~~adhibito praeterea~~ Joanne Nowacki de Wę
grzynowo ~~autho~~ Dat super quod munus fideliter
gerendum In virtute praefatae Literarum authi
Jeq suprafatae Providi Joannes Juramentum Corporale
ad Imaginem Crucifixi Dni observata Debita
praestamque Juramentorum Solennitate In Facie Judicij
praesentis Flexis genibus Juxta Rotham de Sta
tuto Rni Deprompti fecit et Praestitit et de

more

ac Consuetudine per Mlem Rni Glem Providum Petrum Przybyłowicz de Bledzewo authum et Jnrati Tensus et rothisati.

Suscepta Protestatio ex Pli Comparitione Mci Jacobi Rokossowski Capitanei Bachtinen nne ac ex Commisso Mci Benedicti Jezewski Generalis Exercituum Rni tum Lei Joannis Stawinski de Benis Jezewo Tabernatoris Jnet Contra Gnum Fabianum Rywocki ratione per Ipsum Praefati Lei Joannis Stawinski Jn Oppido Siepre se se Reperibili Nullius mali Speran Oppressionis Concussionis, framea evaginata Convulnerationis, vulnera ac Concussionum Jn obductione Die Hodierna in facto Specificati Jnflictionis ac aliar Jnjuriarum et Oppressionum Omni Jnquisitionum genere Praebondarum facta quae si Opus fuerit Dabitur Jn forma Latior.

Jakob Rokossowski mpp

G. Marianna Nadrowska primi Ob. G.
Joannis Sołecki secundi ad praesens
voti G. Alberti Zglenicki consors in
Assa ejusd. Mariti sui contra G. Ma
thiam Sołecki maata est idq. ex eo qua
licet se Jd. G. Sołecki res plurimas
in varia forma et specie existentes
vestes Inventaria varii generis scripta
manualia fatis Ob. G. Joannis Sołecki
primaevi Mariti sui sterilibus fatis
functi Ipsius fratris germani Dereli
cta Ipsum erga alios successores respi
cien. a se maan. Jure advitalio ab Ob.
eod. primevo Marito suo gaudente
recepent. Suaq. maans Regestrum
rerum Mbliarum Inventariorum summa
rum ac suppellectilis Domesti adhuc
in Anno 1778 realiter conscripsent
Attamen Jd. G. Sołecki eo non Attento
quod sua maans omnia Ipsius consi
lio perfecerit maone sua coram actis
Crem. Bobrownicz Tra bta post Ftum
Ob. Sanctorum scilicet die sexta mensis
novembris Ao. et Ipso 1782 facta in
alibus replata se maa. summopere
circumscribere praesumpsit et quandam
dispersionem summarum et rerum Mbli
um suae imputare Judq. advitalitium
Infringere est Ausus quare maans
obviando Integritati Juri suo advita
litio honoriq. suo subveniendo de sub
sequenda maonis praemissae elimina
tione decernendis pro circumscriptione
poenis diligentiaque in praemissis facta
quam solemnissime maatur. Sum
masq. a plurimis creditoribus propria Authori
tate percepent
Marianna Zglenicka
Wojciech Zglenicki Assystent vt.

G. Clemens Kostowski Illmi M. Andreae Jn
Zamość Ordinati Zamoyski Excancellarij
Regni Ordinis Albae Aquilae Equitis Speci
alis Pltens prendendo proprietati pra
torum ad B. Bieżuniey ab Antiquo Spe
ctaq. ad fluvium Pilica sub Mysli
no Nytropki ~~non~~ praenes fundos Bie
lawy fluenti protensorum ac Inte
gritati Granitiarum Inter B. Bieżuń
Dąmbrowki Siedliska et supradicta
Bona Myslino et Bielawy Interve
niey mautus est ex eo quia Illmi
M. Ordinatus Zamoyski Solo nomi
ni Animo servandae tranquillitatis
et ob minorennitatem haeredum
Bonum Bielawy Impossibilis fa
ciendae dislimitationis juxta sin
ptum reversale In Ao 1761mo
ex re Controversiae Inter supraseri
ta Bona Bieżuń Siedliska Dąmbrowki
Illmi M. Ordinati Zamoyski proprie
tana Bona et Bona Bielawy tunc
temporis Ob. G. Francisci Cieżnicki
nunc filiorum haeredit. parte ab
altera occurrentium subsecutum
particulam pratorum ad fluvium
suprafatum se extendens praenes fun
dos Bielawiey Jacey ad Bona sua spe
ctantium ex sua possessione ejusd.
GG. Cieżnickim In Vita Ob. M. Alberti
Cieżnicki Pocillatoris Przemyskiey
Patris et Tutoris ad subsequendam
post Assecutio per eosd. Annos dis
cretionis dislimitationem dimittere
fecit nequaquam autem per hanc
dimissionem proprietatem praefatam ~~Cupos~~ Pratorum Speciae

agnovit

agnovit ne vero ex hac benevolentia
Illmis M Ordinati Zamoyski hunc
fundum seu prata et Silvam Jacob
GG Czerniecy pro suis propriis ven
dicare praesumant Bonifica
tionem fructificati prati et Silva
rum suo in tempore expetendam
praecustodit et ele praemissis atq
ele desolatione Silvarum ex oppo
sito eorundem pratorum Jacob tam ad
B Bielany quam alia quaeris eti
am Aliena permissu GG Czerniecki
seu tutorum eorundem excusarum ile
rum atq iterum maatur

Clemens Kordurski

Jd Protestatur omne Illmis M An
dreae Jn Zamoscie Ordinati Zamoyski
Excancellarij Regni Ordinis Albae Aqui
lae Equitis Bnum Sarnowo cum Atti
nen proprietarij Dni tum M Ignatij
Poliwczenski "Principis Sandecz" eorundem Bnum Tenuta
rij Possessoris atq GG Joannis seu At
tenus mis Kosmowski nec non LL
Filippi Sobotka de B Jabłonowo et
Antonij Rochna de K Zalesie Sub
ditorum et Aliorum contra M Jose
phum Bromierski Vice Capitane
um Crem Plocz atq Mariannam
de Zdrojewskie Conjuges Bnum Goscicka
suo Jure Possessores Dnos tum G cujus
vis mis et Cognominis administrato
rem ac Alios ~~et quod~~ ratione per
eorum et quod per G administratorem
mandato suorum Principalium

Lucanus eorundem imprimis L. Filip
pum Sobotka equorum paris Uni
us Cum curru in Berra Brum Gosci
ka per ignorantiam granitierum
eorundem ex usu Arborum juxta Assygna
tionem ad Berram Brum Zielona
habitam existens Jam vero L. Anto
nio Rochna de B. Zalesie Subdito
per Berram eorundem Brum Gosciss
ka ligna ex Bonis B. Ossowka ve
henti Similiter paris Equorum
cum curru nolenter Interceptio
nis et ad Ba Gorzyska interce
ptionis unicusque Paris Equorum
ad Bona Niedarzyn Altenius ad
Oppidum Ciechanow aliquod Mi
liaribus ab eodem loco distanti per
M. Vice Capitaneum Sac. ejus Cur
M. Comortem dispositionis hac q.
itineratione eorundem Equorum
Summopere maceratorum ad Ba
Sarnowo emuncta Insuper ~~emun~~
a Libro Sobotka quindecim Flor
transmissionis per id q. Impina
tionis alianumq. praetensionum
facta quaedabit In forma latior

Clemens Kordowski mp.

Suscepta mactio ex mali Comparitione
G. Clementis Kordowski Brum Jonne et Ch
rbian Tenutarij Possessoris suo et Illustris
M. Andreae In Zamość Ordinati Zamoy
ski Excancellarij Regni Ordinis Albae
Aquilae Equitis Eorundem Brum Proprieta
rij Dni et Gsi Wyrzinski Administra

tori Sui

toris sui tum Libri Joannis dicti Chyc
gregis sui mauri Pastoris ac Alior
nne contra M. Benedictum Jezewski
Generalem Exercituum Regni Bnum
Uniesnia Polik et Lipniki ad Bona
principaliora Kosciszewo spectan
hieredem Dnum atq G. Antonium
Gutkowski Bnum Uniesnia Admi
nistratorem tum Subditos de epis
B. Uniesnia Polik ac Alijs ratione per
Ipsos et quos Subditos de B. Uniesnia
et Polik Borrarum et Silvarum
tam ad Bona Jonne et Elzbicin
gm et Lutocino continuo excessio
nis etiam per G. Administratorem
earundem summopere desolationis agro
rum in Epis Bonis sibi extirpationis
eradicationis et seminationis et ultra
Granities eadem Bona distinguen sibi
usurpationis et Fructificationis
per G. Gutkowski ex parvis et Pratis Jonnen
sub Ipsa Villa Uniesnia sese extendeq
notabilis Particulae inseptionis et ex eod
loco fieri aliquot annis (licet alioquoties
requisitus fuerit ut ab usu et commodo fundi
Jonnen cessaret) fructificationis Joannis Chyc
Gregis Pastoris in Pascuis ante Flum S.
Adalberti anno elapso circa gregem praeventi
nulla de Causa ~~oppre~~ oppressionis in lutum
et Paludem protrusionis episcopi tunc tempo
ris aere fugorum ~~ante~~ adurantis lato maculati agregere
cedere et Vaccae fetifere protestan propriae in
loco paludinoso immergere et exhalare Cau
sationis hujusq damni licet requisitus fu
erit non bonificationis per idq contra leges
Regni possessionis alienaeq Injuriarum adhae
rendo anterioribus quaerelis in similibus in
terpositis facta quae dabitur in forma la
tior

Clemens Kostowski

Videatur Hoc Loco oblata Literar Authi Super Munus
Mliatus benigne a Sacra Regia Matte Provido
Michaeli Olewniczak de Piastowo Dat super
quod Munus fideliter gerendum In virtute
Praefatar Literar Authi Jeo suprafatus Providus
Michael Juramentum Corporale ad Imaginem Crucifixi
Dni observata Debita praestanda Juramentor So
lennitate In Facie Judicij per Flexis genibus
Juxta Rotham de Statuto Rni Depromptam
fecit et Praestitit et de more ac Consuetudine
per Mlero Rni Glero Providum Casimirum Olbrysiak
de Siepie Authum et Juratum Tensus et Ro
thisatus

Actum In Siepie In Trnis Commu
nibus Trnibus Plocensibus Feria Sexta
ante Festum Purificationis Gloriosissimae
Virginis Mariae proxima scilicet Die
Trigesima Prima mensis Januarij anno
Dni 1783 Celebratis.

Videatur Hoc Loco Relatio extradit Citationis ex
Parte Mcor Benedicti Jezewski Generali Exercituum
Rni et Martinae de Oberslue olim Mci Alberti
Jezewski Dapiferi Plocen Relictae Consortis Viduae
Matris Nicolai Jezewski Ensiferi Raciąziens

Filij

Filij Francisci Kozicki Camerarij Trnis Ciecha
nowiensis et Tabel Centra Mm Jerawski Rezi
szewskie et Piunicki Cet pro Judicijs Tribunal
Rni Petricoviensis Servien ad Bona Grembice et
Mogilnica Per Mlem Rni Glem Providum Augu
stinum Woytkowski de Borkowo edit prout
Copia extat In Productis.

Videatur Hac Loco Copia Mandati ex pte Compa
ritione Grosi Andreae Swięcicki suo et Mae Catharinae
de Zdziarskie Primi et Mi Ludovici Swięcicki
Camerarij Trnis Dobrinen secundi expert voti et
Mi Adami Rokossowski Capitaneae Bachtinen
Relictae Centis viduae Matris Centra Mcis Mariannam
de Kuczborskie Primi olim Mi Feliciani Karnkowski
Castellaniae Visoy Secundi ad praesens voti Mi
Francisci Dobrski Pincernae Rezanen Centen
seu utroq Conjux atq Grum Mathiam Starczewski
Burgrabium Creen Plocen Ratione Certae Interveniens
tiarum Prout fusius In Copia Parata et Extat
In Productis. Andrzey Swięcicki mpp

Susceptam ratio ex primali comparitione M
Roberti Kampenhauzen Succamerandae Par
novien contra M Josephum Calasantium
Kampenhauzen Capitaneum Sieleg ratio
ne per Ipsum Summarum et quidem pri
mae Quatuor Millium Quingentorum
Flor Pol ad Scriptum manuale a se
Magnifico contractae alterius Sex
Aureorum Hung eodem Scripto Assecu
ratae Tertiae Sexaginta Unius Aureo
rum Hung post datum Scriptum in pa
ratis pecunia per se magnifico Ipsi tri
ad Compactum verbale tributae Quar
tae Quindecem Millium Flor Pol
varijs temporibus a se magnifico contractae
et pro ~~varijs~~ plurimis rebus sibi magnifico
debitae ex varijs quoque circumstantijs fu
turo in termino explanandis quae la
lantis in ipsum Calculi ex Bonis Zukomie
Chraponia Skmilno cum Attinen per
Od M Joannem Kampenhauzen Sui
magnifico Parentem ante Subsecutam ex
divisionem possessis ~~provenien~~ perceptae
ad multiplices Sui magnifico ad Ipsum
factas amicabiles requisitiones
nolle Solutionis nec provisionis
ab eisdem Summis velle pensita
tionis de quarum Summarum cum
provisionibus indicatione facta
quae dabitur In forma latior

Robert Kampenhauzen
m.p.

Actum in Plonsko in Terminis Communibus Terrarum Plo
censibus Districtuum Plonscensis Simul et Raciaziensis
vigore Legis in Diem Hodiernam Incidentibus
Feria Tertia post Festum Purificationis Gloriosissimae
Virginis Mariae proxima scilicet Die Quarta
Mensis Februarij anno Dni 1783 Celebratis

Videatur hoc loco Copia maioris ex parte G Andreae Babe
cki contra G Josephum Gluszkowski ac alios ratione cas
sationis Condemnationis factae prout copia extat in producto
Anoney Babecki V.t.

Mus Antonius Wittan Pincerna Latiovicensis
Sanus peter Rndo Rsti Quia Ipse ~~[illegible]~~
~~[illegible]~~ Citationem
ad Cassandam Pro Judicio Praesen Sententiam ex
Parte Sui Rentis Contra Mum Antonium
Rzeskowski Tribunum Praesnensem et Gnum Franciscum
Rapacki ad Bona Romanowo per Mlem Rni
Glem Providum Nicolaum Kwiatkowski editam
et Coram Actis Orem Ciechanovien Die Decima
quarta Mensis octobris anno Elapso 1782do
Recognit adhaerendo Eo in Passu Legibus Rni
~~[illegible]~~ uti de scitu ac Jussu Sui Reco
gnoscens edit approbat Confirmat et
ratificat hac sua Pli Rni Commissae fir
man. Antoni Wittan CL.

Suscepta mandatio ex mali Compari
tione G Antonij Gutkowski Suo et
G Mathiae Gutkowski Fratris Suae Ger
mani mei contra G Josephum Gut
kowski

Kowski ratione per Ipsum lucrato
Decreto Condrali Infundo Bnum Gut
kowo per Judm Terre Zawskiey
Notarialis In Ordine exdivisio
nis Sortium et liquidationis Sum
marum inter se mag et Alieg Fra
trem Albina et Ipsum parte ab
Altera lato nunc recenter respe
ctu ejusd exdivisionis perficien
dae vexatione ad Judm Terre Plo
sui mag et Alieg Fratris Concita
tionis et In litis expensas Indu
ctionis Summarum expunctis
Parentalibus Sortibus per seorg
et Alieg Fratrem varijs Creditori
bus deportatarum nolle exdivi
sono sui Solutionis nonnullo
rumq agros Sortis Parentalibus possidentium
cum suis mag in simul non
concitationis de indebita itaq
sui vexa diligentiaq In praemis
sis facta quaedalitur Informa
latior Antoni Gutkowski v.t.

G Josephus Rudowski Sanus recogno
vit gnalem Pltiam In personas G
Petri Rudowski Hiacinthi Przedpet
ski Pauli Zołtowski Ehm Sortonii
Zielenski Adami Zgierski Laurentij
Sokolnicki Valentini Strzeszewski ejusd
mus Josephus Joannis Kowsche ejusd
mus

mni Niedrowski ~~Gen~~ Joannis Korzybski
Mathiei Krzywkowski ejusd. mnis
Lipowski „Joseph Tokarzewski ejusd. mnis Dominikowski
Mathiae Starzewski Caro
li Turowski ad Causas Suas Judi
cianas qualiter Omnes et Singulas
Inquiens Judicio vel Officio Rqui
majoris minoris ve Subselij Cum
quibus cunq. Personis et occasione
quarumvis Intervenientiarum tam
ex Actoratu qm reatu vertentes
et Agitandae idq. ad triennium
Integrum hac Sua pnali regne
praemissa firmante

Jozef Rudowski mp

Suscepta mautio ex pnali Compari
tione G. Josephi Rudowski contra
G. Antonium Rudowski ~~talis~~ Pa
trium Suum ratione per Ipsos reli
ctorum in Fundo Bonum Ciecierok ur
ca dimissionem Sortis in ejusd. Bonis
Sibi Suo maq. in tenutariam posse
ssionem pro facilior Cultu agrorum
unius Paris Bonum Laboratilium
et Alterius Paris Equorum Stante
~~Ipsa~~ eadem Sui maq. tenutaria Posse
ssione ~~vo~~ ad se receptionis et usu
ejusd. Inventarij Sui maq. privatio
nis deinde multis in locis Sui ma
aq. laesionis dishonorationis et Alia
rum praetensionum facta adhaerendo
Anterior Querelae quae dabitur Informa
latur

Jozef Rudowski mp

Suscepta Maatio ex pti Comparitione Gnosi Alexandri
Korzybski Jnt Contra Gnum Florianum Korzybski ratione
per Ipsum Summae Ducentorum Tyrg ad Scriptum
manuale Die Sexta mensis Augusti anno 1765to
Datualem a se Maam Concreditae Solvi brevi
assecuratae non persolutionis nec processionis
ab Eaeq Summae provenien Penitationis de Cujus
Itaq Summae vindicatione facta quae si Opus
fuerit Dabitur In Forma Latior.

Alexander Korzybski Pl.

Mus Antonius Wessel Dapiferiae Sieprien
suvet Mci Francisci Wessel Fratris Sui Germani
pro quo Pacem Cavet et se Inscribit Nomine
Sanus pltor Rut Feria Ipse Gros Petrum Rudowski
Sigismundum Skwarski Bonaventuram Ciotko
wski Hyacinthum Bredpetski Paulum Zołtowski
Christostomum Zielinski Josephum Łopowski
Matheum Krzywkowski Eiusq nnis Lipowski
Melchiorem Mieczynski Laurentium Sokolnicki
Valentinum Strzeszewski Eiusq nnis Josefowicz
In suos et Ltmos veros et Ltmos Speciales Plenitos Eligit
Constituit Inscribit ac Solenniter ordinat Dans
et Concedens Eisq Plenipotentibus Suis Plenariam

facultatem

facultatem et omnimodam absolutamq Po
testatem Causas Suas et alienas Tractis Judiciarias
generaliter omnes et Singulas In omni Judicio vel
officio Rni Majoris Minorisve Subsellij Cum
Quibuscunq Personis et Occasione Quarvis Inter
venientiae tam ex actoratu quam reatu verbo
et agitando Tuendi Defendendi Promovendi
Processus Instituendi Institutos ad finalem
Juris gradum Deducendi Decreta Suscipi
endi a Contrarijs motionem Interponendi Compa
ritiones Inscribendi Executiones urgendi Condemna
tiones obtinendi Solimet vero Ero Ciołkowski
Condemnationibus Super quocunq eius Parte Suj
Rentis et alias Tractis Obtentis et obtinendis
In Judicio quovis obiciendi et Locum Standi
arcendi Summas quascis et Marcas Decretis
quibuscis adjudicat et adjudicandae Le
vandi De Levat nomine Recognoscendi Quietandi
Rigores Decretorum extendendi Maiores
perficiendi alias Plentes In Locum Suj
Substituendi Ceteraq munia vero Ltmos
ac Specialem Plentes Concernentes Debito Legis

Tractu

Tractu ac ordine peragendi et exequendi Pro
mittens se et alterum Fratrem Inscribens Sig
Rem Idemque quidquid per Praedictos Ple
nipotentes actum gestum Constitutumve
fuerit pro ratho grato firmo ac valido
Suscepturum et In nihilo Contradictum fore
quamquam Plenipotentiam ad Triennium
Integrum Duraturam roburque suum ac valorem
habituram vult ac praesentem Declarat
praesenti sua Rne praemissa firmam.

Antoni Wessel mp

Suscepta Mandatum ex pro Comparitione Mei
antonij Wessel Dapiferi Sieprien suo
et Mei Francisci Wessel Fratris Sui Ter
mani Nomine Inet Contra Meum Ignatium
Zielinski Dapiferum Rozanen ratione per
Ipsum Summam primae quae mille Tyrg alterius
vero Triginta aureos Hungaricales ad Scriptum
manuale die Decima quinta mensis Novem
bris anno 1764to Datum ab olim
Meo Ignatio Wessel Protunc Castellanus

Sieprien

Sepriem suj Maam et alteri Fratris Parente
Concreditae non persolutionis nec provisio
nis ab Eisdem Summis provenien Pensitationi
de quar Itaq Summar vindicatione facta
quae si Opus fuerit Dabitur in Formas
Latur.

Antoni Wessel mpp

Suscepta protestatio ex prnali Comparitio
ne G Joannis Korzybski suo et G Evae
de Kybickie Ob G Thomae Korzybski Rl
Viduae Matris Successione contra G G Ma
thaeum Mosakowski et Bogumillam de Tu
rowskie Conjuges Parentes Petronellam Agne
them Filias tum G Catharinam de Dzie
dzickie ratione per Ipsos Frumentorum
varij generis ~~et Sp~~ Suimaq et Alteri pro
prionum tum nonnullarum rerum Inqui
sitione probandorum Clandestine inter
ceptionis et Usui suo Conversionis per
G Mosakowski G Alberti Korzybski et L
Joannis famuli Agrestis aggravationis
Concussionis vulnerum in Obductione
Specificatorum Inflictionis commi
nationum nociuarum propalationis
et Aliarum Injuriarum et praetensio
num facta quae dabitur Informa
latur tum G Alberti Korzybski et L
Joannis famuli Agrestis.

Jan Korzybski mpp

Suscepta Maatio exprli Comparitione Mci Antonij
Wessel Dapiferi Sepriem suo et Mci Francisci
Wessel Fratris Suj Germani nec non Mcor
Sophiae

Sophie de Szymanskie olim Mci Josephi Mierkiewicz
Ensiferi Bracławien Contis Relictae Viduae Matris
Joannis Ensiferi Kaziziem et Francisci Filior
Mierkiewiczow Bre Uniech et Jerewo Maam
et alrum haeredit obligat Possessor Nomine Contra
Gres Agnethem de Pęczkowskie primi et Generi Rochi
Draminski Secundi expert voti olim Gri Mathiae
Kozłowski Relictam Contem Viduam Andream Zański
Martinum Chrzanowski et Cujuscis Nris Charzynski
Plenu Rndmum Casimir Kosinski praefatae Bre Jerewo
sui Maam et alrum haeredit quovis modo Possessores
ratione per Ipsos Bonor Eorumque Jerewo
Stante Suj Possessione Supine tam in aedificijs
Curialibus et Villanis Desolationis, Insemi
nationum Deperditionis Subditor profugat
Juvaminibus Privationis, Sylvarum
Devastationis, Eorumque Bonor Jerewo
Suj Maam et alrum Fratris haeredit
ad ultimum Ruinae Statum adductio
nis, ac aliar Injuriarum et Pre
tensionum facta quae si Opus
fuerit Dabitur In forma
Latior.

Antoni Wessel mpp

Suscepta Mautio ex pnali Comparitione Gri
Laurentij Zochowski contra Infidelem Judae
um Herszek Arendatorem Traiectus Vi
stularis ad Tabernarum in Civitate Cracoviensi
Sibi ad Capitaneatum Zacrocimen Spe
ctan et Fratrem quod Arendatoris germa
num futuro in termino de Nomine et Co
gnomine Specificand Josephum Przygo
da Stanislaum Twardziak Mathiam
Zieck Franciscum Zeniniak Mathaeum
et Nicolaum eiusd Traiectus Vistularis
Nauiculatores ratione per Ipso maone
Sua coram actis Authis facta ~~honor~~ mul
tis irrealibus Conspicuo repleta honoris Sui ma
nifestan Intaminati Summopere cir
cumscriptionis improbabilium per eand
maonem Sibi maan Obiectionis de Sub
sequenda itaq praemissae maationis
circumscriptivae de Actis eliminatio
ne irrogandisq super Ipso poenis facta
quae dabitur In forma latior

Wawrzonie Zochowski rt

M. Robertus Kampenhauzen Sucia mora
rida Parnaviensis qm primum de Decreto
Crac Bohomiae Inter M. M. Bonewski
Actor ab una In contumatiam Sui maa
ac alias ~~to~~ extensae Super se Maa poena
litatis lato itum quodam processu Sine
editis Sibi Maa citationibus Super se
Maa Obtento resciverit Illico a prima
notitia contra eund M. Bonewski Princi
nam Zytomiriensem maatus est ex eo quia
Ipse M. Bonewski non edita cont se maa
citatione neq facta de eiusd Sibi Maa no
titia Primis Condemnationes In Judicio
Crac Bohomiae Subreptitiae Super se maa

Obtinere

obtinere praesumpsit ac post Decretum
poenalitatis In Contumaciam ~~sui magis~~
absq' ulla emundatione sui mag cum
summa Injuria mag est lucratus
quare magnus de melioratione ejusd
Decri Contumacialis ac Cassatione illegi
liter super se mag obtenti processus
promptitudineq' sui ab obrectis sibi no
lentijs per Inquisitionem sui mag
emundatione ac irrogandisq' super ipso
poenis qm solemnissime maatur

Robert Hampenhauzen
mpp

Gnosus Leonardus Chyczewski Nomine ac ex Commisso
Gnosi Joannis Chyczewski Parentis Suj ~~Nomine~~ Inst
Centra Infidelem Heyzyk Moskowicz maatus est Jdq
ex Eo quia Licetsi maans ~~q~~ alterq protunc maan
Parente ad Requisitionem Ejusd Infidelis Heyzyk Honestum
~~Joannem~~ Josephum Ovillatorem extradere voluerit
Cum enim Jdq Infidelis Heyzyk Eumq Honestum
Moskowicz Suscipere renuit ff Tandq pro Judicijs
praesen edit ~~sui~~ Suj maan Parentem ~~ex~~ pro ~~ex~~
Statuitione Ejusd Honesti Josephi Convenit ff Idem
vero Honestus Josephus post ~~post~~ Subsecuti super
Ipso arestum sine Notitia sui maan Parentis
~~propter~~ Ob Timiditatem aresti se se a Servitijs
alienavit. Quare maans de Impossibili Statuitione
Ejusd Honesti Josephi Item atq Item quam solen
nissime maatur. ff quinimo super Eorq arestum
Indelibe Imposuit

Leonard Chyczewski R.T.

375

In Plonsko Subactu Feria Tertia post Purificationem
Gr Mariae ~~proxima scilicet~~ die 4ta mensis Februarij
anno Dni 1783.

Gnesus Mathias Dobrski suae Et Gnesae Rosalie
suae Et Mariannae Gnesi Antonij Gierzynski Centum
Dobrskich Sorores Inter se Germanas ~~pro quarta~~ tum
Ejusdem Gnesi Gierzynski pro Quibus Pacem Caveat
et se Inscribit Nemine Samus plter Ruit Generalem
Plenipotentiam In Personas Gnes Petri Rudowski
Sigismundi Skwarski Hyacinthi Przedpełski
Pauli Zołtowski Valentini Strzeszewski Bonaven
turae Ciołkowski Melchioris Mieczynski Chri
zostomi Zielinski Laurentij Sokolnicki Mathaej
Krzywkowski Ejusdem nris Lissowski Valentini Josefowicz
philosophi ad Causas Suas et quae sine Recognoscit Judi
ciarias gnaliter omnes et Singulas In omni
Judicio vel Officio Rmi Majoris Minoris
Subsellij Cum quibuscunque Personis et Occasione Quarum
Intervenientiae tam ex actoratu quam reatu
vertere et agitandi Idque ad Triennium Integrum
hac sua Pro Recognitione Missa firmam.

Maciey Dobrski mp

Suscepta mandato ex pnali Comparitione
G Alexandri Stawinski contra G Albertum
Ostrzykowski ratione per Ipsum Ter
no suo pro Judicijs Terribus Ploccy
vexatione contra se mag respectu com
portationis Contractus Tenutarij Sertis
Brum Sałkowa edito sui mag aggrava
tionis et in litis expensas Inductionis
de indelicto.

indebita itaq Sui maq vexa irrogandisq
Super Ipso poenis facta quae dabitur
Informa latior

G Marianna Szydłowska Od G Francisci Ma
ławski R C Vidica contra Gl Antonium Go
scicki macta est ex eo Quia licet Si Sua Ma
ans nonnullos tantum modo Agros Sortis
Brum Malawa Od Sui mariti haereditariae
in deportationem Oneris Sortem praedictam
Afficien ejd G Goscicki In Summa Trecento
rum Flor Pol tum seorsiva Summa Du
centorum Flor Pol ad manus G Josephi
Malawski Filij Sui data ejd G Goscicki
in possessionem Obligatoriam dimisent
in aliam quoq Sortem Od Suae maq Mari
to per Od G Franciscum Malawski in
sadiatam Inseminationes utraq im
portavent Attamen Jd G Goscicki
~~conscripta Obligatione manuali data~~
Sortis In virtute Obligationis Authae Coram
Actis Coronae Plocen errore quodam Superto
tam Sortem Od Suae maq Maritum hae
reditariam Subsecutae totam eandem Sortem
cum aedificijs in praeallegata Sorte locatis
in possessionem Sui apprehendere cura
vit usuq et proventu ex agris ac aedifi
cijs per Se maq exceptis Se maq desti
tuit haec aedificia desolavit eandemq Sor
tem G Alberto Sokolnicki In Summa Decem
Millium Flor Pol invadiavit Insuper
~~hac~~ acquisita Sortis Malasciana Od Suae
maq Marito Obligatae haereditate In Semi
nationem In eadem per Od Suae maq Mari
tum importatas violenter collegit et usui
Suo applicavit In clem circa Injuriis Ap
ponentem laesit diffamavit honorem No
tae aedificia quoq et reliquos agros sibi reservavit
bilitarem

Nobilitarem prostituit Subditis Suis Se ma
ay concutere humi protrudere clemanda
vit Quare maans de Cassatione praem
sertae Obligationis per Se maay in rem
Ipsius Coram Actis Cray Ploc recogni
tae vindicatione agrorum per Se may
exceptorum atq aedificiorum pro re Sua
may reservatorum una cum ~~dando~~
calculo per Ipsum praestando beni
ficatione collectarum Inseminatio
num irrogandisq Super Ipso poenis
qm Solemnissime maatur

Marianna Malawska r.t.

Actum In Plonsko in Terminis
Communibus Terribus Ploc Di
strictuum Plonsecy Simul et Ra
cyszecy Fra Quinta post Flum
Purificationis GV Mariae praesa
Scilicet die Sexta mensis Febru
arij Anno Dni 1783 celebratis

MRGP Paulus Bonewicz de Bonewo
Cnethonum Authus et Juratus palam
ignit quia Ipse habitis Secum Ulibus
Andrea Babecki et Stanislao Biedny
gratia evidentioris testimonij Sibi adhi
bitis ex Officiosa requisitione Illmi Adm
Rdi Casmiri Kosinski Praepositi Unie
cey fuit hic in Plonsko Plateaq Juda
ica Sibi Sub die hodierna ibique Condescen
den Infidelem Scopsia Tobiaszewicz Cum
fabrum cum ~~Uxore~~ ejus liberi omnq Ipsi
us proprietate praevenit Arestavit et de ex
traditione quae non est subsecuta ideo de deten
tione usq ad decisionem institutae Causae monu
it de quo ejus Relatio

Suscepta maotio expmali Compantione Gl Antonij
Kossobudzki Thesaurandae Ploc. contra M Jo
annem Sokolnicki Tribunidam Ploc.
ratione per Ipsum evectis arboribus pers
ex Borra Kraykowicz sorteq' Sui maq haeredi
tana dicta Pinczyzna per se maq Ipsi
desvenditis Gn super Arborum Pinatarum ad aedificandum
valentium plus quam Quindecem In Borra
Bnum Zdunowko ~~exsecationis~~ propria
Authe violenterq' exsecationis eorundemq'
ad Bona Sua Malachowo ~~ira in~~ ~~Thesaur~~
absq' ulla facta Sibi maq recompensa
evehere conationis dum vero Suus maam
recompensam pro eisq Arboribus ab eorq
M Sokolnicki Sibi praestandam ex
portulaverit Jus vero M Sokolnicki
pro praemissis Arboribus ~~ullam~~ Satisfactionem Sibi in aeonti
tribuere renuit quinimo accemptionem
toties dictorum arborum benevole recesserit
et Suus maans haec Arbora ob non Satis
factionem pro Ipsis evehere toties scri
pto M Sokolnicki non permisit Sui ma
aq terno Suo ad Judm praesens vexa
tione contra se maq ~~Instituto~~ agra
vationis et In litis expensas Inductio
nis de indebita itaq' Sui maq vexa
progandisq' super Ipso poenis facta
quae dabitur In forma latior
Antoni Kossobudzki

M Franciscus Zugowski Pincerna Sieprecz
G contra M Joannem Zugowski Vexiliferum
Exercitus Nationalis Regni Filium Suum
Maatur ex eo Quia dum Suus maq fretus
Amore Paternali contra eundem ~~Suum~~ Fi
lium Suum directo Praeposituram Vexili
feratus Nationalis Regni per Maq ~~ex~~ ex con
tinuo per Spatium plusquam Viginti An
norum

Annorum in eorum exercitu „Navali tractato, sentio emeri
tam pro summaq sex Millium Flor Pol
Aliuj disvendi possibilem ejus Filio suo
cesserit catamen adjecta Conditione ut
Jd M Joannes Lugowski praesenta
neus Vexilifer Filius G Simoni Lugo
wski Altero Maj Filio Fratrivero suo
germano Summam Centum Aureorum
Hungaricalo recompensando eandem cessam
sibi praeposituram Vexiliferatus exolvere
teneatur Quamvis Jd M Joannes Lugowski
Maaj filius hanc Obligationem Obloquen
te scripto reversali die Undecima Junij
Anno 1771mo datuato per Ipsum manu
propria subscripto benevole in se assum
psent exaratam quoq Summam Centum
Aureorum Hungaricalo predicto G Simo
ni Lugowski Fratri suo rathatim exol
vere sese obstrinxerit attamen siquidem
Jd M Joannes Lugowski Vexilifer non
modo eandem Summam fratri suo exolvi
Oblatam rathatim persolvere renitet
exindeq praeallegato scripto per se dato
contravenit verum huicce scripto exre
in papiro in non adequata quota a Thee
sauro Regni signato Conscripto inficia
tur ex eoquoq robore suo carere imputat
Quare maaj Obsisando exaratae Summae
Centum Aureorum Hungaricalo integrita
ti de diligentia in praemissis Quodq
suus maans in fiducia rectitudinis
filij sui praeallegatum scriptum per
eundem Filium suum omni tempore ac
ceptari Oblatum susceperit quam so
lemissime maatur Franc Lugowski S D Sigg

Suscepta Maatio ex pti Comparitione Gnosi
Pauli Karwowski In et Contra Gnum Jacobum
Radwanski ratione per Ipsum Quottae Duc
aureos Hungaricas Pro Laboribus per se
Maam Apud Ipsum peractis Debitis nolle
persolutionis quinimo Persolutionem Eiusdem
quottae de Tempore ad Tempus Protractionis
de Cuius Itaq Quottae vindicatione facta
quae si Opus fuerit Dabitur in Forma
Latior

Paweł Karwowski R.J.

Suscepta Maatio ex pti Comparitione Gnosi Adami
Chędzenski Nomine ac ex Commisso Gnosi Mathiae
Chędzenski Parentis Sui In et Contra Gnum Joannem
seu alterius Nominis Niegorski ratione per Ipsum
accepto Equo post Olim Gnam Catharinam de
Chodulskie ~~[illegible]~~ Straszewska Sui Maam
absenq Parentis amittam Steriliter de hac Luce De
cessam Equaliter In sui Maam erga Eumq Devolut
nullius Bonificationis ad Requisitiones Maam
Parentis ~~[illegible]~~ velle Peractionis Exinde Da
mnificatae Conationis de Vindicatione Itaq
Portionis Pro ~~[illegible]~~ Equo Suprascripto Provenien

Sui Maam

Rij Maam Parentem Respicien facta quae
Si Opus fuerit Dabitur in Forma Latior.

Adam Chędzenski RT.

~~MRSP ad~~
Videatur Hoc Loco Relatio extradit Citationem ex Par
te Gni Zdzbicki ad Contra Testes pro Trnd Compro
missi In Bonis Kosobudy servien ad Bona In
Copia expressa ~~edit~~ per MRSP ad albertum
Ignacak edit prout Copia extat in Productis

Suscepta Maatio ex pili Comparitione Gnosi Caroli
Turowski Burgrabij Castren Plocen Nomine
ac ex Speciali Commissione Gnosi Caroli Turski et Rosa
lie Kwasieberskie Invicem Congum In Et Contra Gnosos
Paulum Kwaniebersk ~~[illegible]~~ anteactum et Antonium
Kendracki modernum Sortium Bonorum Rybitwy Kokoszki
heredes ratione per Ipsor Portionis ~~[illegible]~~ Successive
post olim Gnam Catharinam de Umienskie Gni
Caroli Niedroski Contem Sterilitatis de hac Luce
Decessam Maam Principalissae ~~[illegible]~~ Rosaliae de
Kwaniebersk Turska Sororem Amittalem ~~[illegible]~~
~~[illegible]~~ ~~[illegible]~~ Devolutis ~~[illegible]~~ Turska
de Bonis Rybitwy Kokoszki Provenien Gnosq

Gnam

Eamq Gram Turska erga alias Sorores Respicien
nolle exolutionis, de Cujus Itaq Successio
nis vindicatione facta quae si opus fuerit
Dabitur in forma Latior.
Carolus Turowski Burgr Crez Plocen
Actum Indlonsko In Trnis Communibus
Trribus Plocensibus Districtuum Plon
scensis Simul et Racionem Sabbatho
post Trm Purificationis Gloriosissimae
Virginis Mariae proxo Scilicet Die
octava mensis Januarij anno Dni 1783
Celebratis

MRSP Michael Mikołayczak de Zabokliki
Magna authus et Juratus Palam Rit Quia Ipse
Habitis Secum Nobis Bonifacio Małduski et
Stanislao Krajewski In Majus Testimonium Sibi
assumptis ex requisitione officiosa Gnosi Ma
thaei Brudzienski fuit Die hodierna In actu
Contenta In Bonis Brzesce Ilicz Condescenden
do In Campo Hyemali Sulcis Centum Sexaginta
Lex Item in Campo vernali In Sulcis Centum
viginti Duos Segetes Varij Grani ~~Inseminat~~
Inseminat et ut Sibi Relat habuit per Gnum
Paulum Zlyszynski Collect Item In Horto In
Sulcis Duobus Olera effodiat ~~[illegible]~~ Item Bal
exquo Tenuit ~~[illegible]~~ Currus ~~[illegible]~~ Collig Posset et per Suprascript
Gnum

Gnus Zbyszynski ut relatum habuit, Tenuum Interceptum vi
dit et Debite Conspexit de Quo Gnus Jo
mlis fecit relationem. unacum Protestatione
ex pli Comparitione Gnosi Mathaei Brudzienski
~~[illegible]~~ suo
et Gnae Rosaliae Krasnieuska Centis atq Magda
lenae Brudzienska Sororis suae Nomine In
et Contra Gnos Paulum et Theresiam seu alte
nius nominis Juricem Conjuges Parentes tum Agne
them atq Barbaram Filias Zbyszynskie ra
tione per Ipsos et praesertim Gnum Paulum Pa
rentem ~~[illegible]~~ Inse
minationum tam Hyemalium quam Verna
lium In Bonis Brzesce Sestq Suj Mtaq Centis
haeredit ~~Communicationi~~ Collectionis ~~[illegible]~~
Oler In Horto effodiationis nec non Feni Colle
ctionis et ~~[illegible]~~ In usum Suj Conversionis
Circaq Injuriam praemissam Provanq atq
alienq se se Opposerit per omnes Laesionis
Diffamationis Oppressionis Concussionis ac
aliae Injuriae et Oppressionum omni Inqui
sitionum genere Probanq facta quae Si Opus
fuerit Dabitur in forma Latior

Mateusz Brudzienski R.T.

Videbatur Hoc Loco Copia Matrimonii Expositi
Comparitione Generi Francisci Preciszewski suo
et Gnae Catharinae de Kędzierskie Contis suae
Nomine Inet Contra Gnum Mathaeum Olsze
wski ratione Certam Interveniendam prout
fusius in Copia Parata ut Extat Indo
ductis. Franc Preciszewski
mp

Gnosus Antonius Strzeszewski suo et Gnae
annae Mitkowskiae Contis suae pro qua Pacem
Cavet et se Inscribit Nomine Sanus plter
Rnt Quia Ipse Gnus Melchiorem Mieczynski
Valentinum Strzeszewski atq alexandrum
Ciemiewski Emiliae Ciechanoviensis In suos ~~[illegible]~~
Et alterum Contis veros Ltimos ac Speciales Plentes
Eligit Constituit Inscribit ac Solenniter ordinat
Dans et Concedens Ejusdem Plentibus suis Plenariam
facultatem et omnimodam absolutamq Potestatem
Condemnationibus super quocunq ex Parte sui
Lentis et alterum Contis In Judicio quocunq obtent
et obtinenda In Judicio quovis obiciendi et
Locum standi arcendi ~~[illegible]~~ marcas In Consti
tutionem Loci standi ~~[illegible]~~ adjudicat et adju
dicandi Levandi de Levat nne Recognoscen
et alterum Contis Quietandi In Casu Ken exolutionis

rignes

rigues Decretorum extendendi ceteraque munia ve-
ros Stones ac Speciales Plenitudines Concernentes Debito Legis
Tractatu ac ordine peragendi et Exequendi Promittens
se et alias Contentum Inscribens Idem Sens Idemque quod
quod per Praedictas Plenitudines junctim sive divisim actum
gestum Constitutumve fuerit pro ratho grato
firmo ac valido Susceptum et In nihilo
Contradictum fere Idque sub Damnis Tribus
pro Quibus Citatus In Foro Competenti Respondebit
Peremptorie hoc Sua Publi Rne Promissa firmam

Antoni Streszeski

Suscepta mandato ex primali comparitione G Mel-
chioris Miczenski B C P nne et ex Commis-
so G Eve Bebnowska Virginis Principalis contra G Tho-
mam Skarzynski ratione per Ipsum
Quotae Viginti Florenorum Pol pro deserto tamen
cede se mag Principalis concernentis nolle solutionis
de cujus vindicatione facta quae dabit In
forma latior Melchior Mieczynski B G P

Suscepta mandato ex primali comparitione
G Melchioris Miczenski B C P loq nne et
ex Commisso G Pauli Zyliczynski contra
G ~~Thomam~~ Gregorium Kondracki ratione per Ipsum Quo-
tae Viginti Florenorum Pol pro Scilopeti modo
licitato a se mag Principali acceptae nolle
Solutionis de cujus quotae vindicatione
facta quae dabit In forma latior

Melchior Mieczynski B G P

Suscepta Maatio ex pnali Compantione
G Joannis Kenybski Abe et ex Commisso
G Josephi Rudowski contra G Joannem Le
Altercus nnis Brudnicki Bnum Zukowo
Magna Economum tum LL Ignatium
Michaelem Petrum Joannem Szewczak
Paulum Bartholomaeum Adamum Pe
trum Walczak Josephum Dziuk et Alios
Subditos de B Zukowo Magna ratione
per ipsos et quidem per Subditos Subdi
torum Sui mag Principalis de B Cie
cierski ubivis locorum Infestationis
agravationis Concutere attentationis
Sui mag Principalis laesionis diffa
mationis per Economum vero prae
dictorum Subditorum in rigore non
tentionis exincleg contra leges Regni
processionis facta quae dabitur in
forma latior Jan Horzyński

Suscepta maatio ex pnali Compantione G
Christophori Murawski Suo et G Ludovi
ci Zukowska Centis Suae contra GG
Carolum Stanislaum et Valentinum
Zukowski Sui mag centis absq Fratres
germanos ratione per ipsos Summae
Quadringentorum Nonaginta Tymp
Pol Complanatione certa, ex dissensionem
Substantiae Parentalis inita et Confe
cta enim dotis de Bonis Paternis et Ma
ternis eandem Sui mag absq Centem
respicie

respiciey per Ipsos constitutae et ad sol
vendum oblatae nolle exolutionis nec
provisionis ab eadem summa proveni
entis velle pensitationis de cuius
summae dotalis cum provisione
vindicatione facta quae dabitur
Informa latior
Krysztof Murawski rt

Suscepta mandatio ex primali Comparitione
G. Petri Rudowski Camerarij Terris Plocen
contra G. Franciscum Sniechowski ratio
ne per Ipsum Summarum varijs Credi
toribus Intercedendo Ipsum per se mandatum
exolutarum contractu vero Resignatorio
respectu Bonum Tolszyno cum Attinen
tijs acquisitionis confecto ad deportan
dum per se mandatum non coassumptorum
nolle Solutionis nec provisionis ab
eadem Summis velle pensitationis de
quarum Summarum una cum pro
visionibus vindicatione facta quae dabi
tur in forma latior
Petrus Rudowski Camerarius
Terrestris Plocensis

Vindicatur Hoc Loco oblata Decreti Condlis In Bonis
Lithowo per Officium Camerariale Terre Plocen Inter
Gr Mirzenski Gorskie et Leszczynskie prolatae Sna
nuq ~~[illegible]~~ Gr Camerarij Salvum pro ut Originale
Cabat In Productis

Suscepta mandatio ex prnali Comparitione G.
Joannis Kocięcki Vice Regentis Terni Plac
contra G. Antonium Tyranski ratione per
Ipsum Termino suo pro Judicijs Cra
Ciechonę agravatoni instituto extra
terminum ratione cujusq. acsi Ipsius
Impinationis et Elusionis concitatio
nis inlitisq. expensas frustraneas
inductionis maiore sua cont. se ma
ag facta ac aliis actibus circumscriptionis de ir
rogandis Ipsaq. super Ipso poenis factaq.
dabitur Informa latior

Jan Kocięcki mpp.
Ssnio

G. Joannes Kocięcki Sanus regnit gna
lem Pltiam In Personas G. G. Valenti
ni Trętowski Quorum in ~~[illegible]~~ inmed.
Kisakowski Kocicki Grabowski Ma
jewski Emijewski Kaminski Brochoc
ki Bagenski Chmielenski Melchio
ris Mieczynski Joseph Łopowski
Mathiae Starczewski Laurentij Sokol
nicki ad Causas suas Judicianas gna
liter Commissus ~~Vigore Regio et Nostro~~
~~qua hac in parte fungimur~~ et Singu
las in quovis Judicio vel Officio Regni
majoris minoris Subsellij Cum quibus
cunq. Personis et Occasione quamvis
in Intervenientiarum tam ex Auto
ratu qm reatu vertentes et agitandi
idq. ad Triennium Integrum hac
sua prnali regne praemissa firmam

Jan Kocięcki mpp.
Ssnio

Actum In Pldeko In terminis Communibus Terrarum Plocz Districtuum Plocen Simul et Bilsensis una cum continuatione Anteriorum Causarum Vigore legis Indiem hodiernam incidentibus Tra secunda post Dnicam Rogationum proxa scilicet die Vigesima Sexta mensis Maij Anno Dni 1783tio

Coram MM Joanne a Gumowo In Krasniewa Gumowski Judice Antonio In Liotkowo Wornicki Subjudice Terrarum Plocz tum Adamo Łączenski Camerario Granitali Plocz In locum M Francisci Ciołkowski Notarij Terrarum Plocz Absenz Subdelegato Notario

---

Suscepta mandatio ex mali comparitione G Bonifacij Matawski suo et GG Josephi Si Juvenis extat agnethis G Valentini Starzewski et Mariane G Andreae Bogdanski Cantum Matawskich Fratris et Sororum suorum nomine contra G Antonium Gozecki ratione per Ipsum Summae Trecentorum Flor Pol Autha inscriptione coram Actis Crez Plocz die Vigesima Secunda Mensis Junij Ao 1773tio recognita pro re sua Mandatarij et Absenz assecuratae nolle Solutionis nec provisionis ab eaq Summa velle pensitationis de cujus Summae cum provisione vindicatione facta quae dabitur In forma latior

Bonifacij Matawski rt

Suscepta maario ex Spnali Compositio
ne G Bonifacij Malawski mne et ex
speciali Commisso G Mariannae Szy
dłowski Pd G Francisci Malawski Rl
Viduae Matris contra G Mathiam Dobrski
Summae Nongingentorum Quinquaginta
Flor Pol ex majori Summa Mille Nongin
gentorum Flor Pol Pd G Elisabethi Szy
dłowska Sui Maag Matris Abrez So
rni Steriliter elecessae per Ipsum
Inscripta postq Sterilia ejus fatassi
eandem Sui maag Absentem Conser
tem Jure naturalis Successionis de
voluta provenientis nolle Solutio
nis nec provisionis ab eadem Summa
velle pensitationis de cujus Sum
mae cum provisione vindicatione
litisq expensarum injungenda bo
nificatione facta quae dabitur In
forma latior

Bonifacij Malawski v.t.

M Stanislaus Ubysz Subjudiciis Terni Ploc
Suo et MM Theresiae Janynianka Pd M Al
berti Ubysz Subjudicis Terni Ploc RCV
Matris et Francisci Filij erga vero Maag
Fratris Germani mne contra MM Ignatium
Thesaurandam Dobrinej Parentem Cuneym
dem M Antonij Torawski Subdapiferidae
Orszanej Centem et Mariannam Virgi
nem Innuptam Filias ux Pd M Sophia

Ubyszanka

Ubyszowna percabas Machcinskie maatus est
ex eo Quia Quamvis Idem M Machcinski Parens
circa Inita cum Ob M Sophia Ubyszowna
Sui mag Sorore Germana Matrimonij Vota
Contractum Sponsalitium Inter Ob M Alber
tum Ubysz Subjudicem Terrem Plocz et
Theresiam Janyncanka Superstitem Con
ges Sui mag et ejusd Ob q Sophiae de
Ubysze Machcinska Parentes Abuna et
Ipsum parte ab Altera in tuitu Assigna
tionis Supra Sene Ob M Sophiae Ubyszowna
Summae Duodecem Millium Flor Pol
in vim dotis de Bonis Paternis et Ma
ternis Ipsam concernenz conscriptum
invent post Stante vero cum eadem Ob
M Sophia Ubyszowna Conte Sua connubio
Summam Notabilem in vim Supra sene
dotalis Summae praemisso Contractu Spon
salitio exaratae attestante id Quieta
tione manuali per Ipsum in rem
M Theresiae de Janyny Ubyszowa
Sui mag Matris Absq datae Levave
rit exindeq hunce Contractum Sponsa
litium per Omnia Acceptaverit ab Actu
quoq praerecensiti Contractus per Annos
plus Minus decem nulla manifesta
tione recta vitiaverit Attamen Jam post
Levationem Notabilis Summae robore enar
rati Contractus Nuptialis in vim Sum
mae dotalis hocce Contractu Nuptiali
Ob ejus Conti determinatae tantamq Men
tionati Contractus acceptationem per
Ipsum Subsecutam diuturnumq de
cennio Silentium nunc cum Suis Suc
cessoribus ex eadem Ob M Sophia Ubyszo
wna pgenitis per factam Maaationem
irrealitatem et Summam Sui Mag et
Absq Matris ac Fratris honoris circumscri
ptionem

circumscriptionem in se praeseferentem
vitiare indebite intendit Termino q ac
Integro processu vexatione contra se ma
gis et absq Instituto aggravare nitidpre
Summit ex Constituenda quoq Massa Substan
tiae Paternae et Maternae dotem Ob M So
phiae Ubyszowna Conti Suae assignandam
concludit Quoniam vero Bona Bonisław
et Kuchary ex quibus dos assignanda prae
tenditur non tantum Juri advitalitio
ab Ob M Alberto Ubysz Subjudice Terri
Plocz habito verum sed etiam Juri obli
gatorio M Theresiae Ubyszowa Sui mag
absq Matri superviventi Servienti Subiecta esse palpan
tur usus et proventus ex praedictis Bonis
exinde robore praemissorum Jurium eandem
M Ubyszowa juste respicere demonstra
tur et actualiter per eandem perceptus
esse comperitur haec quoq Bona Bo
nisław et Kuchary ad praesens Sub Re
gimine Mae Ubyszowa extantia nec dum
cum Aliis Bonis hoc est Osłobuszz et
Uronow In Pltu Bełsczensi consortentibus
quondam M Stanislai Ubysz Dapife
ri Kijoviae Ob M Alberti Ubysz Subju
dicis Terris Plocz Parentis Sui vero Ma
gis et absq Fratri Ais haereditaria necdum
inter Ob M Albertum Ubysz Sui mag
Parentem et Se mag ac absq Fratrem
Abuna ac Successores Ob MM Andreae
et Michaelis Ubyszow Alterius dicti M
Stanislai Ubysz Filiorum Ob vero M
Alberti Ubysz Fratrum Germanorum
Obloquente etiam processu respectu ex
divisiones Suprascriptorum Bonorum ex de
vertenti ex diva esse liquent Substan
tia autem Mae Ubyszowa absq Matris processu
per M M Magnuszewska pro Melio

ratione

ratione dotis Ob M Mariannae Sm Janynian
ka Ob M Pauli Magnuszewski Contem Ob vero
M Alexandri Janyna Filiam Ob autem M
Josephi Janyna Mae Ubyszowa absentis Paren
tis Sororem Germanam concernens instituto et
vertenti involuta esse elicitur exindeq Con
stitutio masse Substantiae Parentalis ex his
rationibus nullomodo stante etiam vita
Mae Ubyszowa Matris propter liberos suos de
paupertate et de Substantia exui neque
untis Subsequi valet ideo Clenodiaq Nulla
per Contractum Sponsalitium Ob M Sophiae
Ubyszowa declarata extiterunt ideo Maam
adhaerendo Antenoribus maationibus
de Cassatione Approbatione prae allegati
Contractus Nuptialis Cassatione Maanum
eundem Contractum vitiantium ratione quaq
indebite vitiationis praelibati Contractus
et vexatorio processu aggravatione
irroganda poenalitate nulla tenus
vero possibili Constitutione Massae Sub
stantiae Parentalis abjudicatione denique
a praetensa extraditione Clenodiorum
decerneda ad extremum incompeten
ti in Actoratu eorum Actione gen
solennissime maatur

Stanisław Ubysz swoim Matki
y Brata swego Imieniem.

G Carminus Ostrzykowski Suo et Glen
stantiae Modlenska contis Suae pro qua
pacem Cavet et se inscribit me Sanus mali
ter Regnit gnalem Pltcam In Personas
GG Petri Rudewski Stanisławski Przedpel
ski Sigismundi Skwarski Pauli Tot
towski Mathiae Mazowiecki Josephi Sen
pecki Chrisostomi Zielenski Josephi
Zoszer

Lessowski Melchiors Migczewski Valentini Strzeszewski episcopus mus Josephus Mathiae Starczewski Mathiae Lessowski Laurentij Sokolnicki ad Causas quas Judiciarias qualiter omnes et singulas In quovis Judicio vel Officio Regni majoris minorisve subsellij Cum quibus cunq Personis et Occasione quarum ut Intervenientiarum tam ex Actoratu qm reatu vertentes et agitandas idq ad triennium Integrum hac sua prnali Regnione praemissa firmante Jacobi Rakowski Kazimierz Ostrzykowski rt.

Suscepta mandatio ex prnali Comparitione ~~Glantonij Kozłowski et~~ Hedvigis Pientowska primi Ob Glantonij Dobrzeniecki secundi ad praesens Voti Contra ~~et quod Contra pr~~ Assa Valentini contra. Successores Ob Illus Adm Rdi Stanislaj Dobrzeniecki Praepositi Stupnicz ratione per Ipsos provisionis a Summa Viginti Aureorum Hungaricalis post subsecuta Ob Glantonij Dobrzeniecki sive mag primitus Mariti fata a se Mag ~~conte~~ acceptis Juri advitalitio sive Mag subiecta nolle persolutionis de cujus provisionis vindicatione facta quae dabitur Informa latior

Gadwiga Kozłowska
Walenty Zołtowski mtt.

Judm praesens Terre Plocz ad oblationem M Stanislai Ubysz Subjudicis de Terris Plocz Epistolas Missibiles

Infra

Infrascriptas reproducere ad Acticandum actiq
praeser Ingrossandum Suscepit Intendere
Sequenti et quidem In superficie obvolutae
earundem literarum Wielmożnemu Jmci
Panu Stanisławowi Ubyszewi Podsędkowi
czowi Płockiemu Senem Kochanemu Sy
nowcowi w Bonisławiu Ipsarum vero li
teranum dnia dwudziestego Februarij 1783
w Osłoboniu Wielmożny Mci Serdecznie
Kochany Synowcowie Gdy mnie Bog
Nayniższy dotąd konserwuie przy
życiu chociaż nadwątlone siły mi to
my iednak że choć przez odległość nie
mogę mieć dla siebie tey satysfakcyi
ustnie to przynaymniey listownie
polecić mnie y Syna mego Affektowi
WPanów abyście go znali za swego Bra
ta y ten mu Affekt okazywali co my do
tąd czuiemy gdy okoliczność zdarzyła
JmPu Tomasiewskiemu bawienia w Bet
ze na kwerendzie y dowiedział się o mnie
że niedaleko rezyduię Betza a maiący
z WPanami Przyczyn przybył do mnie
gdziemi oświadczył łaskę że wyrazy
moie pewnie na rzecz dojdą nie zapomi
nam i tego przełożyć z przyczyny dzia
łu między Ojcem WPanstwa Rzeczy
moim y Bratem że dotychczas nie zeszło
już są wszyscy na sądzie B Bogu od
dali rachunek kto temu winien Ja
znam że my z dziećmi pokrzywdzona
WWPP siedzicie w Bonisławiu na fun
damencie Zastawy a Ja y z dziećmi
cierpię w zabranym kraju nieszczęśliwość

gdy

gdy muszę dawać opłatę do skarbu
straż dzięta od Chłopów miałam prze
cie pożytek y z Sianożęci y to utraciłam
bom musiałam porozdawać z Rozkazu
zwierzchności już od kilkunastu lat iak
WW Panów żaden niebył w Bołoburzu
teraz się wszystko odmieniło podo
bno niezadługo y my staniemi na
sądzie P. Boga ani niedbami o podzie
le naszey fortunki Jużto nie pierwszy
raz w tym Interesie abyś WPan zechciał
iako od Naystarszego Brata Syn y chciał
zakończyć z nami podział fortunki y to
donoszę że Syn mój Michał po śmierci
Oyca swego czyni manifesta prawie
corocznie w Bełzu na WPanów że nie
chcecie uczynić zaspokoienia iaciego
niedoczekam ale dzieci moie będą nare
kać że nieuiedzą co mieć mogą JmPan
Franciszek Brat WPanów puścił w dzier
żawę swoią część a Jmną dzierżawę
trzyma y to Sąsiad był tak dla męża
mego iako y dla mnie przykry uczyń
my statecznie Panie Stanisławie
że nieraz ubolewam na to że końca nie
masz między nami iednakowoż ia
kem była z przywiązaniem tak zostaię
na zawsze WWPanów z serca kochaiącą
Stryienką Brygida Ubyszowa WJmPan
Podsędkowy Dobr iak nayserdeczniey
kłaniam WW. Synowców y synowicę
serdecznym ściskam Affektem post
quarum quidem Literarum missibilium
Jn Aula praesens Jngrossatione originali co
rundem Jd. Offerens praesentibus ejus quietatione
denuo ad se recepit Stanislaus Ubysz

Suscepta mactio ex pnali Compantione G Josephi Szymkowski mne et ex speciali Commisso G Josephi ~~Kw~~ Annae G Josephi Rudowski et Cunegundis G Antonij dicti Rudowski contum Strachockich contra G Rosaliam G Mathiae Dobrski et Mariannam G Antonij Gierzynski contes Dobrskie ac eorum Supraseros Maritos ratione per Ipsos transactionum intuitu haereditatis Sortium Super Bonis Lecierski et Tempinko Sito ~~confe~~ Subsecutarum tam Authenticarum quam manualium vigore quorum sui manifestantis Principales praefatarum Sortium Jure haereditario insertum Possessioni legitime Subsecutarum dato et accepto Solidatarum acceptatione firmatarum et continua diuturna pacificaq Possessione corroboratarum indebite velle vitiationis Temoq vexatorio contra Sui maaq Principales ad Judm Terre Plocz respectu praetensae harumce Transactionum Cassationis vexatorie Instituto aggravationis In frustraneasq litis expensas Inductionis etc quarum Transactionum approbatione Subsequenda omnimodaq ejusd satisfactione Injungenda poenalitateq Super Ipsis tam ratione indebite vitiationis transactionum quam vexatorio processu agravatione irroganda facta quae dabitur Informa latior

Josephus Szymkowski mpp

Suscepta mactio ex pnali compantione G Josephi Szymkowski mne et ex Commisso G Josephi Rudowski contra G Franciscum Zaremba ratione per Ipsum Sui maaq Principalis varij In locis laesionis diffamationis honoris nobilitatis Restitutionis adorum varij grani Ipsi accomodatorum nolle restitutionis de irroganda itaq ~~ratione~~ Super Ipso poenalitate Subsequendaq ~~ex~~ restitutione aut solutione juxta antiquam taxam adorum facta quae dabitur Informa latior

Josephus Szymkowski mpp

Videatur hoc loco oblata condemnationis In fundo Bnum Krasicow Rony ex parte G Rudowskich Super G Dobrskie et Gyrzenskie Congibus obtentae et publicatae prout Originale extat In Actis

Videatur hoc loco Oblata Decreti Condnalis
Infundo Brum Lasewo per ~~Officium~~ Judm
Judicatus Terre Ploc Inter M Ludovicum
Marianum bini mris Zielenski Venato
rem Ploc Ab una et Relictam ac Succe
ssoris Ad M Andreae Zielenski Pocillatoris par
te Ab Altera lati manuq M Judicii Subscri
pti prout Originale ejusq Decri extat
In Actis

Actum In Plocko Interminis Commu
nibus Terribus Ploc Districtuum Plogli
mul et Bilsecq una cum continuatio
ne Antenorum Causarum ~~[illegible]~~
~~[illegible]~~ Tra Tertia post Dnicam
Rogationum proxa Scilicet die Vigesima
Septima Mensis Maij Anno Dni 1783 celebrates

Suscepta maatio exmali Comparitione
GG Michaelis Dłużniewski et Alber
ti Bełkowski Suis et GG Blasii Andreae
et Theresiae primi Ad G Valentini Dłu
żniewski Secundi ad praesens voli G Alber
ti Sarnowski contra Bełkowskich contra
GG Laurentium Dobrzniecki et Joannem
Karwowski ratione per Ipsos Omnipo
tens Consecessoribus terno Suo vexa
tione ad Judm Terre Ploc Instituto
aggravationis et Condemnationis In Ipsis
Judicijs Subdole Super Se mag et
Absq obtinere praesumptionis de
Causatione itaq ejusq Condemnatio
nis irrogandisq Super Ipsis poenis
facta quae dabitur In forma latior
contra Se mag et Absq respectu cujusq
Successionis

Michał Dłużniewski
Wojciech Bełkowski

Suscepta matio ex priali Comparitione G. Antonij Kossobudzki contra G. Martinum Przysudzki Regentem Crus Goitniez ~~et Thomam~~ ratione per Ipsum ~~rectu~~ Sortis Bnum Kossobudzy Ipsis Juri Obligatorio subiectae in alienam Possessionem sine referentia ad ~~se~~ magis praeallegatae Sortis haeredem facta tradere curationis aedificiorum combustionis Causa extitionis aliorum desolationis Inseminationum deperditionis de restrictione itaq. memorati Contractus Obligatorij Inter se magis ab una et Ipsum parte ab altera initi laevatione Summae In Obligationem alteductae Sortis per Ipsi expositae ~~bonificatio~~ condescensione de Sorte obligatoria bonificatione deneq. praetensionum ex fundo praeallegatae Sortis Obligationae pululantium Subsequenda facta quae dabitur Informatur.

Antoni Kossobudzki m.p.

Suscepta protestatio ex priali comparitione G. Petri Rudowski Camerarij Terris Plocz Dni Suo et Honesti Petri Oraczewski de Bonis Zolszyno Mnlis Subditi contra G. Hadrigem de Natzere Ob. G. Umierzyski C. G. Plocz R. C. Viduam Dnam nlam Albertum Suski Administratorem porro L. Franciscum Terrifabrum de Bonis Zolszyno Subditum ac alios ejus subditos nec non G. Melchiorem Kisielewski ratione per Ipsos et quidem per G. Ki et Catharinam Bnidnicka longes

Sielewski

sielewskie damnorum plurimorum Infru
mentis et pratis Inventarijs suis absq Cu
stode vagantibus absq Consulto in Sulcis
sibi protestaz illationis sui protestaz lae
sionis per L vero Franciscum Terrifabrum
Feni confalcastrati ex fundo sui protestaz
hereditario nocte et alianum rerum furto
Ablationis pratorum sui protestaz here
dito Equis suis tempore nocturno com
pabulationis per Qvero Umierzyska Dnum
~~Satisfactionis de~~ praedicto L Francisco
~~sibi Protestaz~~ in rigore nontentionis
Honesti Petri Mrlis sui protestaz sub
diti In fundo Protestaz proprio Boves
pascez Nli Suski administratori suo
concultere injunctionis Inventariorum
sui protestaz proprionum per fundos sui
protestaz hereditto pellere in pascua dene
gationis tamq per eandq quam per Omnes
ejus subditos damnorum plurimorum
In frumentis et pratis et peractionis
per Nlem Suski suprasin H Petri
Mrlis In fundo Protestaz hereditario
Concussionis fact et alianum Injuriar
peractionis facta quae dalitur Informa
latior

Petrus Rudowski C T Plocz

Suscepta naatio ex priali Compantione Q
Petri Rudowski C T Plocz contra Q Ta
bianum Gumienski ratione per Ipsum
Susceptis apud se maaz Servitijs An
nualibus levataq quota in ism condicta
tae mercedis eorundum Servitiorum apud
se protestatz nolle continuationis imo
post elapsum aliquod Septimanarum ab
ejusq Servitijs Inscio se protestaz sese alie
nare praemumptionis exindeq sui pro
testaz Injuriationis et praenarum in se
tractionis de quibus super Ipso irrogandis

Injuri

Injungendaq eorundem Sententiam quod se protestaq continuatione facta quae dalitur Informa latior

Petrus Rudowski Cameranus Terni Ploc

Videatur hoc loco Copia maoris ex parte G Barbarae Malanowskie Od G Joannis Lukowski R C Viduae Contra GG Joannem et Agnethem de Uminskie Conjuges Zylenickie de nullitate Condemnationis In Judicijs Terribus Ploc Inscepre Obtentae prout Copia extat in Actis

Barbara Lukowska

Videatur hoc loco Copia maoris ex parte GG Antoni B C P Mathiae Thomae Laurentij Borowskich Contra G Elisabethem de Białborskerskie Od G Jacobi Borowski R C Viduam ratione meliorationis Decr Terri Ploc Inscepre prolati extraditionisq Inventariorum rerumq Mobilium facta prout Copia extat In Actis

Antonius Borowski B C P mpria

Suscepta protestatio ex prali Comparitione G Lucae Borowski contra M Franciscum Zylenicki Tribunidam Sieprzecz ratione per Ipsum sui protestaq domi existeq per Subditum Suum ad Tabernam epis In Bonis Zylenice Major locatam convocationis accomodationemq in primis Avenae expostulationis cum vero suus protestans de impossibili accomodatione praemissae Avenae sese excusaverit sui protestaq aggravationis concussionis concussionum in Obductione specificandarum inflixionis humi protrusionis Genibus ac pedibus conculcationis laesionis dishonorationis et Aliarum Injuriarum et Vio

lentia

violentiarum peractionis poenarumque Inse
tractione de quibus super ipso irrogandis
facta quae dabitur Informa latior Et In
verificationem praemissorum idem pro
testans commonstravit Judicio praesen
concussiones Infrascriptas et sub oculis
utrisque concussa bina notabilia lividinora
sanguine suffusa item in naso perrasio
nes lutis tres non adeo magnae parum per
subsanatas ad cruorem pro quibus concussi
onibus Jd. Protestans eundem M. Zglenicki
inculpavit inculpatque praesen

Lukasz Borowski rt.

G. Josephus Szymkowski Sanus rgnit quia
ipse ipsi suos veros et ultimos Pltentes
GG. Petrum Rudowski Hiacinthum Przedpel
ski Sigismundum Skwarski Adamum
Zgierski Paulum Zoltowski Mathiam
Masowiecki Laurentium Sokolnicki Ma
thaeum Lipowski Josephum Tempicki ejusdem
nnis Lepowski Bonaventuram Ciotkowski
Chrisostomum Zielenski Mathiam Star
czewski Valentinum Strzeszewski ejusdem
nnis Josefowicz Josephum Peplowski Carolum
Turowski Laurentium Bromirski Jus
eligit constituit ac sollenniter ordinat
dans et concedens ejusdem Pltibus suis
omnimodam facultatem absolutamque
potestatem causas suas judiciarias
gnaliter omnes et singulas inquiris
Judicio aut officio Rgni Majoris mi
noris ac subselij cumquibuscumque
personis et occasione quarumvis In
terveniorum tam ex delicto quam re
atu vertentes et agitandae tuendi ele

fendendi

tendendi pro Compositiones inscribendi
processus Instituendi Institutos ad fina
lem juris gradum deducendi decreta
Suscipiendi ac contrarijs notionem inter
ponendi Juramenta attentandi ex gore
Decretorum extendendi executiones Urgen
di solos niet vero GG Josepho Peplowski
Carolo Turowski et Valentino Jozef
usz Condemnationis in quovis judi
cio super quovis Obtentis et Obtinendis obiciendi et
aloco Standi arcendi marcas in Con
stitutionem loci Standi adjudicatas
et adjudicandas leevandi de leevatis
nomine recognoscendi quietandi caeterisque
munia veros et ultimos Attentos con
cernentia debito legis tractu et Ordine
peragendi et exequendi permittens
et inscribens Jd Regnens quid quid
per praedictos Attentos suos Actum
gestum constitutumve fuerit pro
Ratho gratho firmo ac valido suscepturum
et in nihilo contradicturum fore quam
quidem Plenipotentiam Jd Recog ad Se
xennium integrum duraturam roburq
suum habituram vult et declarat hac
sua pnali ignitione praemissa firmante
Jozef Szymkowski ppro

Suscepta mactio ex pnali Compositione
G Josephi Bieicki contra GG Norbertum
Parentem Andream Nicolaum Ceciliam
et Mariannam minorennes Filios et Fili
as Jaroszewskie idq de subsequenda Decis
Pondralis in fundo Brunn Klaki ~~[illegible]~~
~~post Dnicam Cantate [illegible] currenti~~ inter
le maq Abusa et praedictos GG Jaroszewskie
parte

parte ab altera in contumaciam sui magis
prolati nec dum ad Acta Cuthna per
oblatam porrecti ejusdem uti contuma
cialis et suo pro magis praejudicio si
ex rationibus futuro Interminio ex
primendis nullo modo subsistere va
lentis melioratione fac praetensionum
ex obligatoria possessione Bonum Kla
ki suprasoni GG Janoszewskich sub
ducta pululantium bonificatione
facta quae dabitur Informa latur
Josephus Osiecki

Susceptam actio ex pricali comparitione
G Alberti Grochowski Parentis suo et GG
Josephi Stanislai Theodoriae Ludovicae
Josephae et Margarethae Minorennium
Filionem et Filiorum suorum ex Ob G
Marianna Dobrska progenitorum hac
contra G Fabianum Beski ratione per
ipsum recepta sorte In Bonis Zukowo
strus sub prore sui magis et absentium
liberorum In processu Super G Antonio
Beski hujusce sortis haerede perducto
et summa se magis et absq liberos con
cernens tradita In possessionem sui hac con
ditione quod In acquisitione hujusce tra
ditio prore Ipsius subsequendam prae
missam summa In qua traditio inter
cessit et Lessevam pro processu proveni
entem brevi tempore se solutarum sibi
magis obstrinxerat nonitantum ejusdem
summam sibi magis persolutionis et
processu satisfactionis sed etiam pro
visionis a praerecensita summa sibi

magis

Mag. pensitationis de dimissione itaq. praelibatae Sortis tradetae pro re Sui Ma ag. Subsequenda Solutionisq. provisio nis se mag. concernen. facta quae dali tur Informa latur

Woyciech Grochowski

Suscepta maatio ex praeli Compari tione G. Bonifacij Maławski contra G. Antonium Gosecki ratione per Ipsum Sortem In Bonis Maława Sito Sui mag. erga G. Josephum Maławski si Juris extat Fratrem Sui maag. germanum haereditariam rigore obli gationis Certae per G. Mariannam de Szydłowska bt. G. Francisci Szy dłowski Relictam Contem Viduam Matrem et eund. G. Josephum Ma ławski Filium In Personam ejus recognitae ~~possidendo~~ totaliter possidendo extra participationem portionis Sortis prae dictae In se mag. cadentis Sui maag. relictionis et omni usu et proven tu ex praelibata Sorte se maag. con cernenti privationis In super pro cessu respectu Solutionis Summae ac si In obligationem praeinsertae

Sortis

Sortis per Ipsum expo. Sibi maq ex
positae hunquam autem per Se
maq ab Ipso laevatae vexatione con
tra Se maq Instituto aggravatio
nis Decretaq In Contumaciam
Sui maq In Judicio Terri Plocq
adjudicationis Summae ac Si In Sor
te praetacta haerentis et per Ipsum
acquisitae cum provisione (quae si ali
qua provenerit proventibus tamen
ex hacce Sorte perceptis est ei boni
ficata) cum Summo maq praeju
dicio exportationis exindeq non tan
tum de Substantia Parentali modo
Supra ero exuere verum et restaurare
quamvis Sui Maq proprietatem
Sibi applicare praesumptiones
de melioratione itaq Albedicti
Decri Contumatialis Sine explica
tione Sui maq prolati indica
tioneq portionis in personam Sui
maq cadentis ac clando ele pro
ventibus ex portione Sortis praeal
legatae Sui maq haereditariae Cal
culo decernendaq deniq In Cultoratu
ejus incompetenti actione facta
quae dabitur In forma latior
Bonifacy Matawski etc

391

Consultatum

X Adam Krikowski P.G. mp

Suscepta mandato ex mali compantione
GG Sophiae Kowalewska G Adami Rycharski
Gn lecto aegritudinis decumbentis
In Casa Eg Thomae Rycharski prosque
Sui agentis Eposeq G Thomae Rycharski
contra GG Joannem Laurentium Paulum
et Thomam Kowalewskie ratione per
Ipsos In processum contra Haeredes et
Possessores Brum Kowalewo Skempki
per Ipsos ad Judm Terre Ploeg respe
cta ademptionis fundorum ac aliarum
circumstantiarum formatum nullo
noaq praecedente assessensa Subdole
Involutionis et in litis expensas indu
cere conationis ternosq nomine Suorum
maiq aquibus maiq recedunt
instituere ac compantionis Inscri
bere praesumptionis de diligentia itaq
Praemissis ac irrogandis Super Ipsos
poenis facta quae dabitur Informa la
tior
Sofia Rycharska rt.
Tomasz Rycharski rt.

Suscepta ~~mali~~ protestatio ex mali Compantione
G Joannis Smolenski contra GG Michaelem Pa
rentem et Andream Filium Wolenskie ratio
ne per Ipsum et quidq Per Parentem ad se pro
testaq exclopetis pulvere Sulfureo et globis be
ne onustis ~~ejaculare~~ Nli cujusvis mris Lipien
ski Famulo ~~et~~ explodere Jussionis per Filium
~~Pilecki~~ Vero G Pilecki Famuli Sui nescitur
qua methodo ~~ad~~ Bona Przyboiewo domumq
Sui Protestaq Superimmissionis per hunc vero
B Pilecki Superimmissum Sui protestaq
aggravationis fenum extrusionis per multa
rumq ibidq Violentiarum peractionis per omnes
Item Cujusvis mris Pilecki famulum

Latum

vero sui protestaz plurimis in locis laesio
nis dishonorationis Improbabilium nun
quam deducendorum Obiectionis porro
per G. Andream Wolinski adveniendo ad Bona
Przybrzewo comminationum in se protestantem banarum propa
lationis honoris Militaris prostitutionis de
irrogandis itaq. super Ipsius ratione praemis
sorum et aliarum Inquibus probandarum vio
lentiarum poenis facta quae dabitur In
forma latior

Jan Smolenski Ipsa

Actum In Pldeko Interminis
Communibus Terribus Ploc
Districtuum Ploc Simulet
Bilocez Tra Sexta post Dni
cam Rogationum proxa Sci
licet Die Trigesima prima
Menses Maij Anno Dni 1783

Videat hoc loco citationis ex parte Gla
roli Mildbzdzki Propinationis Instro
tzka tenutarij possessoris Dni Atq fa
mati Bialobrzeski Tabernatoris ejus
pro Judicijs Terribus Domicensibus In
Ostrotzka celebrandis ratione attenta
tarum Violentiarum editae ad B. Kra
pewo recognita Relatio

Videatur hoc loco Oblata Traditionis
Infando Bnum Bło minko per Officium
Burgrabiale Oreg Plog pro parte G Sta
nislai Turowski Susceptantis Cry Ply
peractae prout Originale extat Inactis

G Arsula Sniechowska G Andrae Kol
czynski Si Insini extat Cuntis In Ass
G Josephi Szymkowski Sana gnali
ter R R ~~quae~~ gnalem Pltiam In
Personas GG Petri Rudowski Sigismun
di Skwarski Hiacinthi Prudpet
ski Pauli Zołtowski Laurentij Sokol
nicki Chrisostomi Zielenski Lau
rentij Bromeerski Josephi Zen
picki ejusd mnis Łopowski
Valentini Strzeszewski ejusd mnis
Josephnicz Melchioris Mięczenski
Antonij Rudowski ad Causas Suas
Judiciarias gnaliter Omnes et Sin
gulas Inquoni Judicio vel Officio
Regni Majoris minoris ac Subse
lij Cum quibuscunq Personis et
Occasione quarumvis Interveniendi

tuinim

tionum tam ex Autoratu quam re
ata vestentes et agitandas idq' ad
Trigennium Integrum hac sua
prali ryne praemissa firmam

Ursula Kolczynska st

Josef Szymkowski mpp

Suscepta matio ex prali Comparitione
G Antonij Rudowski Filiaster Contra GG An
tonium Rudowski Patrinum et Josephum
Oseicki ratione per ipsos sua in domo sua mag
laesionis diffamationis dishonora
tionis aggravationis Concussionis
Oppressionis et varianum Inju
rianum peractionis de irrogandis
itaq' super ipsis poenis tecta
quae Scopus fuerit dabitur in
forma latior

A Rudowski mpp

Suscepta maatio maatio ex
pnali Comparitione G Joseph
Szymkowski Contra G Albertum La
guna ratio per Ipsum Francisci
Polopetenum pro Venatione cum
Pulvere et Plumbo atq Cochlearium
Argenteriorum Sui maaq propri
orum nulla ex ratione Interceptio
nis et Coronae Sibi maaq extradere
ad multiplices Requisitiones Interce
ptionis extradere recusationis de quarum
Vindicatione facta quae dabitur In
forma latior

Jozef Szymkowski
mppa

Suscepta maatio ex pnali Comparitio
ne G Josephi Szymkowski Contra
G Antonium Gierynski ratione
per Ipsum Sui protestaq In Alienae
Domo existq Sumpto quodam contra
se maaq Imposito Odio laesionis dif
famationis honoris Intaminati pro
stitutionis Improbabilium nunquam
dedicq

deducendorum obiectionis de Irrogan
dis Itaq. super Ipso poenis facta
quae dabitur Informa latior

Jozef Szymkowski
pp.

Suscepta mão expressi Comparitio
ne Q. Josephi Szymkowski Cant.
Q. Antonium Rudowski ratione
per Ipsum nulla habita ad se
protestaq. ratione seu protestaq.
coram plurimis Personis laeci
nis dishonorationis Improbabi
lium obiectionis concultero Attan
tationis comminationum nociva
rum propalationis disgustibus ver
bis affectionis exindeq. contra leges
Regni processionis et poenarum
Inse tractionis de quibus super
Ipso irrogandis facta quae
Scopus fuerit dabitur ad Acta
In forma latior

Jozef Szymkowski pp.

Actum In Sepre interminis
Communibus Terribus Plocz Ulpa
cum Continuatione Anteriorum
Causarum Vigore legis Indiem
hodiernam Incidentibus Ma 3tia
post Dnicam Exaudi proxa
scilicet die Tertia Mensis
Junij Anno Dni 1783tio

Videatur hoc loco Oblata Decreti Cendralis Insun
do Bonum Zaborowo per Officium Camerariale Terre
Plocz Inter GG Brudzienskie ac Alios alsina et Dłużewskie ad Alios
parte Ab Altera prolati prout Originale pisci Decr extat In Actis

Suscepta maatio ex pnali Compantione
GG Petri et Bartholomaei Siemiętkowskich
Suis et G Joannis Siemiętkowski Parentis
Sui in Eius aegritudinis decumbentis
mribus contra G Joannem Ks
siecki ratione per Ipsum non attentis
fortuitis Casibus Summaq ad omnem Infer
tilitate Stante Possessione Sui maaz
G Petri Siemiętkowski et Abrez Parentis
Sortis In Bonis Rzeszotary Bonae Sillae
Ipsius hereditaria, tenutaria practicatis quodq Sui
maaz ex predicta tenuta praeallegatae
Sortis neq Sustentare Se Se potuerant
nullum autem proventum perceperant
pro Solutione condictatae in eius ejusq
Possessionis tenutariae Summae in ma
jori parte Ipsi exolutae tumq pro
dimissione certorum agrorum hullate
nus a Sorte Ipsius per Semaaz et Ab
sez avulsorum pro Judicijs Terribus Plo
cz vexatione contra Se maaz et Abrez
Parentem instituto aggravatione et inti
tis expensas inductionis de decernen
da itaq in Actoratu Ipsius Incompenti
Actio

Actione irrogandisq. super Ipso poenis
facta quae dabitur Informa latior
Piotr Siemiętkowski
Bartłomiey Siemiętkowski rt.

Suscepta mutatio ex prima Compositione G. Lau
rentij Krasnieuski Suo et G. Hedwigis Krze
szotarska primi Ob. Gladanu Rzeszotarski
secundi ad praesens voli Contis Suae contra
G. Antonium Rzeszotarski Sui mag. Abreg.
Contis Fratrem germanum idq. de vindicatio
ne Successionis post Ob. G. Felicianum
Rzeszotarski eiusd. Abreg. Contis et Ipsius
Patrum germanum Sterilem In Mag. et Abreg.
Contem devolutae et ex eadem Successione Sum
mae Inscriptione Authu per Canc. Sui ma
ag. Contem Stante eius. Viduali Statu
Sibi mag. In vim innecandorum Matri
monij Voluntarum Inscriptio facta quae
dabitur Informa latior et totaliter per
Ipsum Occupatae Wawrzeniec Krasnieuski rt.

MR G. P. Augustinus Woytkowski de Borko
wo Ecclesiastica Authus et Jurato palam
renit quia Ipse habilis Secum NN. Paulo
Dzięgelewski et Josepho Sulenski gratia
evidentioris testimonij sibi adhibitis ex
Officiosa requisitione G. Mariannae Jezewska
Ob. G. Alberti Sulenski C. Granitz Ploczk. Vidue
Bonum Borkowo Ecclesiastica hieroditate fuit
in eisd. B. Borkowo Ecclesiastica Tra 4ta
post Dnicam Rogationum actum hunc praece
dente et ibid. Condescendens pratum in uno
loco in latum Stadio uno in longum vero Stadijs
Quindecem ex quo prato Duodecem Cumu
Tecni collegi possunt Inventarijs Bonum

Grotkowa Zawisze

Tamque GG Mathiae Malanowski haeredito
compabulata vidit et elicite conspexit
de quo praesens idem Mnlis fecit relationem
Incontinenti eadem G Marianna de Jezewskie
Ob. Alberti Sulenski Camerarij Gran. Plocz
R. C. Vidua contra G Mathaeum Malanowski
et Subditos de Bonis Grodkowo Tamque
protestata est ex eo Quia Ipsi Quotan
nis damna plurima Inventarijs suis
consulto in prata ad B Borkowo Kozielne
Spectan. impulsis atque etiam sine Custo
de vagantibus Inferunt haecce Inventa
ria in Parvica suae protestan. absque ullo
habito Consensu proprio Cursu impellunt
per quam continuam in Parvica Impulsionem suae
protestantis Inventaria sua vix ~~famet~~ fame
non macerantur Quare protestans de sub
sequenda Damnorum praemissorum Omni
moda bonificatione irrogandisque super
Ipsis poenis ~~fact~~ qm solemnissime prote
statur

Maryianna z Jezewskich Szulinska mp

Suscepta mandatio ex praeti comparitione G Evae
Zglenicka Ob. G Nicolai Rudowski R. C. Viduae contra
GG Ignatium et Stanislaum Zglenickie suis ma
nentis Patruos Germanos ratione per Ipsos Do
cumentorum Omnium ad sortem Bonum Zglenice
Parva suae mag. et Ipsorum haereditariam
sese regulam tum Scripti manualis super
Summa Ducentorum Zgz per Ob. G Petrum
Zglenicki Ipsorum Parentem Ob. G Mari
annae Zglenicka Ob. G Jaworski Contis suae
vero mag. Annitae dati apud se deten
tionis et eorundem sibi mag. extradere re
cusationis de Verificatione itaque horumce
Documentorum ac Scripti Cassationeque Dona
tionis per Ob. G Josephum Zglenicki suae Mag.
Patruum in rem Ob. G Sebastiani Zglenicki G Ignat

Ignatij Zglenicki Fratri germani ex nullo dato et accepto super sortem in B. praedictis Zglenice Parva recognitae facta quaedalitur Informa latur

Eva Zglenicka vt.

Judm Praesens Terre Plocz In Sejm apud G. Hedrigem Kreszotarska primi obl. G. Adami Kreszotarski secundi Ad praesens Voti Laurentij Krasnienski Contem in fronte partis Dextrae Super oculo Concussum magnum Sanguine suffusum Notabilem vidit et delite conspexit pro qua concussione eadem obducens In Assa G. Laurentij Krasnienski Mariti sui ~~In~~ G. Joannem Cylenski Generum suum Inculpavit Inculpatq praesq una cum protestatione ex praeali Comparitione episcopi G. Hedrigis de Kreszotarskie Krasnienska In Assa supra sui Mariti sui G. Laurentij Krasnienski Contra G. Joannem Cylenski Ingratum Generum suum ratione per ipsum sicut protestat multis In locis laesionis aggravatis concussionis consussionum supra sera obductione specificatarum Inflictionis et Aliarum Violentiarum peractiones poenarumq exinde succubitionis de quibus super Ipso irrogandis facta quaedabitur Informa latior

Jadwiga Krasnieiowska vt.

Wawrzeniec Krasnieiski Assystent Mass vt.

M. Robertus Kampenhausen Succamerandae Pama
riae Suo et MM. Josephi Succamerandae Pama
riae Germani et q. Josephi Calasantij Capita
randae Sedicen. Parochi Fratrum Suorum
ane contra Illustrissimum Maximilianum Prin
cipem Woroniecki Succameranum Sacrae
Regiae Maltis Ordinis S. Alberti Equitem
et M. Romanum Bykowski Judicem Bra
cławiensem ac ejus Alios Fratres mandatus
est ex eo quia ipsi facto in praejudi
cium Suum mag. et Alios secum condicta
mine Decretum Condrae in Ptu Bracła
viae in Contumaciam et cum Injuria Suum mag. et Alios
admiserunt Virtutemque ejusdem Decreti Suum
mam Viginti Octo Millium Ulr. Pol.
cum provisionibus se mag. et Alios re
spiciens Ill. M. Bykowski Judex Bracławiensis
Solimet Supra sero Celsissimo Woroniecki exolvit
Sciens eamque Summam in nullo majori quan
titate se mag. et Alios et hunc ce
lsissimum Woroniecki concernere debere
exolvit Ill. vero Celsissimus Princeps
praeallegatum Decretum in condicto pro
cum Injuria Mag. et Alios prolatum
acceptavit praemissamque Summam hoc
ce Decreto adjudicatam Levavit Quare
Mag. Sentiens se praedicto Decreto Inju
riatum de relevatione ejusdem uti in con
dicto et in Contumaciam Mag. et Alios
prolati vindicationemque Summae A. M. Bykowskie
Sed mag. et Alios provenire una
cum provisione irrogandisque ratione
conducti poenis idque adhaerendo Maximilia
tam per se mag. et Alios die 23 Novembris
1780 quam per M. Cujus in Mnis Bykowski
contra M. Bykowski Judicem et
M. Fcum Matkowski mag. Locorum cum Celsissimo
Woroniecki factis qm Solemnissime mag.

Robert Kampenhausen

Suscepta maata ex mali Comparitione
G Martiani Karwowski suo et G Francisci
Karwowski Parentis suae nomine contra G Marti
num Szumański ratione per ipsum termino
suo pro Judicijs Terribus Ploc respectu ex
traditionis rerum quarumdam acti per sui mag
Absq Parentem post ipsius Parentem quasi
ex re gestae super ipso tullae interceptatione
Hexalone "contra se mag et Absq Parentem" Instituto aggravationis quoniam
vero sui mag Parens nullas res fatis Ob G
Adami Szumanski ipsius Parentis clere
lictas intercepisse fatetur neque ullam super
ipso gessit tutellam ideo ele irrogandi
ratione indelitae vexae poenis decernendaq
incompetenti in Autoratu epis actione facta
quae dabitur Informa latior

[illegible]

G Martianus "suo et G Francisci Karwowski Parentis suae" Karwowski Contra G Martinum
Szumanski maatus est ex eo quia licet si
suus mag Decro Corum Ploc in pinctae solu
tionis taxae L Magdalenae G Alberto sui mag
subdito nuptae et summae Centum Tymphor
pro Inventarijs ad Autoratum epis prolato
satisfacere Voluit id autem G Szumanski
ad easq summas Decro Corum Ploc sibi adju
dicatas Centum Tyg pacificando praetensionem
sui mag meliorationis Dotis G Agnethem
Szumanska G Francisci Karwowski Parentis
Absq contem sui vero Mag Matrem recipi
ens addere sibi mag obtulerit attamen
id G Karwowski non tantum summam eandem
Centum Tyg accordatam sibi mag tribuere re
nuit verum Condemnationes ipsi binas Vigore

praeallega

praeallegatorum Decretorum Cruz Plocz coram Actis Cruz Plocz interno Satisfactorio Subreptitiae ~~Ele~~ Super Se Magz et Absq Parate obtinere praesumpsit Quare Magz ele Cassatione harumce Condemnationum ac irrogandis Super Ipso poenis quam Solennissime maatur

Marcyan Kozwoy Kiemp

Suscepta protestatio ex praeali Comparitione G Joannis Zylenicki contra G Antonium Borowski B C Plocz ratione per Ipsum ~~testimonij Cupiditatis~~ Inaequietatis negotio sui protestanti termo vexatorio ad Jnu Terre Plocz Instituto aggravationis in litis expensas Instrancas Inductionis Sepissime laesionis diffamationis infestationis improbabilium nunquam deducendorum Obiectionis proritu Ipsi per Spatium unius Anni Ipsi tributo et in vestibus per Ipsis distaceratis nolle recompensationis Quotie Quatuordecim Uz Pol in Extem per Ipsum Secum protestanti vexatione motam per se protestanti erogato nolle Solutionis testimonionum quorundam Nihilominus ~~tnt~~ in detrimentum Sui protestanti tributionis et Aliarum Injuriarum peractionis facta quae dabitur in forma latur

Jan Zylenicki rt.

Suscepta maatio ex praeali Comparitione Famati Cammiri Kalinowski Rothary et In Colae Cupidi Bierun contra G Hiacinthum Przedpetski Cameranum Terrem Plocz idq ele multifatio Cassatione Processus Super Se Magz ex parte ejusdem G Camerarij

rarij Jn foro Incompetenti illegaliter obten
ti ac Scripti cujusdam sive complanationis
circa executionem ejusdem illegalis processus
use magis per Ipsum cum suo velle formatae et
emanatae ex his
rationibus subsistere non valentis cum
Offerentia solutionis Quotae viginti Uorum
ab eodem G Przedpełski acceptae ac alianum pre
tensionum tumque deinrogandis super
Ipso poenis facta quae dabitur Infor
ma latior Kazimierz Kalinowski

Suscepta protest

Suscepta protestatio ex praeli comparitio
ne G Theodori Lubomirski Suae Illris
M Ludovicae de Bieganowskie Ord Illis M
Stanislai Wessel Capitanei Golubensis
R C Viduae et Illis Antonij Winczewicz
Bnum Goyska Economi ac contra Infide
les Lewek Leukowicz Płocki, Lewek Wiatrak
Judeos Lieprcenses atque seniores Sinagogae
Lieprcen ratione per Ipsos et quidem per
Infideles Lewek Leukowicz et Lewek Wia
trak adhibitis sibi alijs Judaeis et sibi Magis
et Abrg adpraesentis Ignotis sera nocte Bona
Guysk Supra sene Illris M Wesliwa possessio
ni subiecta invadendo Fenestrarum ab Aula
in praedictis B Guysk locata Clandestine
ac promptionis eisdem Fenestris in hancce Au
lam Ingressionis ibidemque plurimarum rerum
seorsivo regestro specificandarum tam sui
protestatae quam Abrg propriarum interce
ptionis et hucusque eorundem sibi protestatae et Abrg
non extraditionis per Sinagogam vero Judaeorum
Lieprcen ad Officiosum Arestam super praedictis
Infidelibus Lewek Leukowicz et Lewek Wiatrak

ac alijs

hominee Judeorum praemissi facti Complicibus
Impositis praefatorum Judeorum Inculpatorum
et eorum Complicum cum rebus suo protestaq
et Absq Inter per Ipsos Interceptis extrade
re recusationis exindeq per Omnes sui pro
testaq et Absq Injuriationis de vindicatione
itaq praemissarum rerum et irrogandis super
Ipsis poenis Statuitione deniq Inculpato
rum Judeorum per Synagogam Sieprcq
Subsequenda facta quae dabitur Informa
latur

Theodorus Lubowiecki suo E.S. Jn Wesłowa
nomine qua Clerk

Actum In Sieprc Interminis
Communibus Terribus Plog una
cum continuatione Antenorum
Causarum Fra Quarta post Dni
cam exaudi proxa Scilicet Die
4ta Mensis Junij ~~178~~ Anno Dni
1783 celebratis.

Ill Onuphrius Plązkowski Sanus praeliter
R R ~~quia Ipse~~ gnalem Pltiam In personas
GG Petrus Rudowski Hiacinthi Przedpel
ski Sigismundi Skwarski Josephi Zempi
cki Mathiae Mazowiecki Pauli Zołtowski
Chrisostomi Zielenski Mathaei Lipowski
Laurentij Sokolnicki Francisci Machun
ski Feliciani Ignatij Zempicki Antoni
Czermienski ad Causas suas Judicianas
gnaliter Omnes et Singulas Injuriosis Ju
dicio vel Officio Regni Majoris Minoris
ve Subselij Cum quibuscunq Personis et
occasione quarum iis Intervenientiarum
tam ex Actoratu quam reatu vertentes et
et Agitandas idq ad triennium Integrum hac sua
praeli regne praemissa firmaq

Onufry Plązkowski mppria

Suscepta maatio ex pnali Comparitione GG Pauli Czermienski et Barbarae Lisowska ~~contra Suae~~ Conjugum et quidq Contis in Assa manti contra G Joannem Lisowski ratione per Ipsum Summae Ducentorum Quinquaginta Tyn complanatione certa In Bilsko die Undecima Maij Anno elapso 1782 Inter Semaq Ab una et Ipsum parte Ab altera inita et Confecta ad Solvendum Suis maq Assecuratae nolle Solutionis nec provisionis ab eadq Summa velle pensitationis exindeq praemissae Complanationi Contraventionis de Vindicatione itaq praemissae Summae cum provisione Prorogandisq Super pro contraventione Complanationis poenis ~~fort Solemnissime ma~~ facta quae dabitur Informa latior

Paweł Czermienski rt.
Barbara Czermeinska rt.

Suscepta maatio ex pnali Comparitione G Simonis Obrąmbski contra GG Lucam Cieslinski B C Plog Michaelem Łukowski Sortis Super Bonis Obrąbek et Obrąbek Lib moderno et Albertum Gurzenski Antecactum ejusdq Sortis haeredes idq recedendo a quibus maanibus per se maq transactiones in rem memoratorum GG Gurzynski Cieslinski et Łukowski recognitas vitiantibus factis de vindicatione nonnisi Summae Novem Aureorum Hungaq cum provisione provenieq proprietis Sortis memoratae per se maq G Gorzynski resignatae condictatae impingendaq Contractus resignatorij inter G

Gorzynski

Gorzynski Abuna et GG. Cieslenski atq Łukowski initi comportatione facta quae dabitur Informalatur

Simon Obrembski v.t.

Suscepta maatio ex pmali Comparitione G. Jacobi Lisicki contra G. Catharinam Koziemoska Virginem Immuptam ratione per Ipsam non pacificatis Sui maaq praetensionibus ad Ipsum habitis plurimum Centum Florenorum Pol. efficiens Sui maq pro Solutione cujusdam Summae Sexaginta Florenorum Pol. nunquam ab Ipsa contractae et ei debitae Termo suo ad Judm Terre Plocz vexatione contra se maaq Instituto aggravationis in litis expensas Inductionis ratione quorum Immicium facta quae dabitur Informa latur

Jacob Lisicki v.t.

Videatur hoc loco Oblata Decreti Condratis Infundo Bnum Przeradz Parva per Officium Cameraniale Terre Plocz inter G. Wituskie Ab una et GG. Nadratowskie Machowskie ab altera parte prolati cujus quidem Decreti Originale circa acta relictum

---

Videatur hoc loco Copia maationis ex parte G. Joannis Łukowski contra GG. Franciscum et Joannem Dobrskie ratione Attentatarum violentiarum factae prout Copia extat In Actis

Joannes Łukowski mpp

Actum Jn Sciepre Jn terminis Communibus Terribus Ploq Dna cum continuatione Antiquorum Causarum Fra Quinta post Dnicam Exaucti proxa Subiect die Quinta Mensis Junij Ao 1783 celebratij

Videatur hoc loco Oblata Literar authentici super munus Mlitatus Provido Michaeli Jaworowski de Villa Choczen Denigriter Ei a Sacra Regia Maate Collatis Manu Jlmi Excellentissimi Rdmi Dni Antonij Onuphrij de Okęcie Okięcki Episcopi Poznaniens et Varsaviens Procancellarij Rni subscriptar super quod munus fideliter gerendum in Virtute pfatar Literar Authentica suprafatus Providus Michael Jaworowski de Villa Choczen Juramentum corporale ad Jmmaginem Crucifixi Dni observandum Omni pstanc Juramentor Sollenitate in Facie Judicij psenefle xis genibus juxta Rotham ex Statuto Rni deprompta pstitit et fecit et de more ac Consuetudine per Mlem Rni Glem Providum Paulum Stefaniak de Machowo Authoritate Juratus tonsus et rotisatus

G Thomas Borowski maatus est contra Gantonium Kozłowski Br Choczen Antecedaneum Haeredem adq in iquia ipse licet si Bona sciverit Onera non nulla Creditor ab Eisq contracta liquida per Se Maanc Testantibus ac Transactionibus non nulla pacificata in alijs vero Omnibus Traditiones sunt subsecutae cum summo sui Maanc praejudicio cum alijs vero Decreta ut pote Gso Grzebecki Severino Varsaviae in Judicijs Trribus Varsaviens cum plenaria Convictione super pdicto Gso Kozłowski prolatum verum quoniam Scriptum per Se Maanc favens ejus Votis ne cicion Passu suus Maans ad eat Possessio

rem

Possessionem emunctum et Vindicationem in redressio
nem praedictorum onerum Jac. G. Kozłowski in se vasam
psit et ad huiusq. ulla Litis Contestatio Vindicanti
Debitor apparet ideo saus Maans cernens per praemis
sum Scrum in Substantia sua laesum et Injuriatum
proinde de nullitate Ejusq. ac Rne indebitae Circum
scriptionis Irrealium nunquam deducibilium Obie
ctionis maatur Tomasz Borowski mppr

Suscepta maatio ex prima Comparitione Q
M Carmini Kokoszowski Capitaneidae
Bachtinq contra M Robertum Kampen
hausen Sacramentandam Camariq ratio
ne per Ipsum idq. de nullitate et Cassa
tione Scripti manualis de data In
Sudragi die Secunda Mensis Maj
Anno praesenti 1783 Super Summam Quin
quaginta Aureorum Hungaricalium in rem
Sui mag. dati ex re multo majoris Sum
mae pro Ovibus ase mag. modo licitato
Acceptis provenientis tamq. ex re appendi
cis post hocce Scriptum Super Quotam
quinq. Aureorum Hungaricalium et Flor. Decem
Pol. manuscriptis Subscripti dem per Ipsum
demaculationis facta Quare maans de
vindicatione Summae Quinquaginta Quinq.
Aureorum Hungaricalium irrogandisq. Super
Ipso tam respectu praemissi appendicis
demaculationis quam respectu Sui mag. circum
scriptionis eliminationeq. quorumcumq. Actuum Ce
sivorum maatur Kazimierz Kokoszowski mppr

G. Dominicus Kozłowski Sanus pnaliter KK
gnalem Pltiam In Personas G. Petri Kudo
wski Hiacinthi Brodpolski Pauli Zobtowski
Mathiae Mazowiecki Chrisostomi Zielenski
Clementis Kozłowski Valentini Jozefowicz
ejusq mnis Strzeszewski Franciscus Ko
koszewski Laurentij Sokolnicki Joseph
Tempicki ejusq mnis Łosiewski Sta
nislai et Caroli Turowskich Mathiae
Lisowski Mathiae Starczewski Melchi
oris Mięczenski ad Causas Suas Judi
ciarias gnaliter Omnes et Singulas In
quovis Judicio vel Officio Regni ma
juris minoris Subselij Cum quibus
cunq Personis et Occasione quarum
vis Intervenientiarum tam ex Acto
ratu quo reatu vertentes et agitandae
illq ad triennium Integrum huc
Sua pnali rgne praemissa firmante

Dominik Kozłowski
G.

Dominik Kozłowski

Suscepta mandatio ex pnali Compantione G. Bar
tholomaei Kęsicki Suo et G. Joannis Kęsicki
Parentis Sui mne contra G. Joannem Paren
tem et Petrum Filium. Siemiętkowskie ratione
per Ipses Quotae Octo Aureorum Hungari
cali protenuta Sortis Bnum Krzesolary
Zawady Sue Macy Parentis haereditariae
provenies nolle Solutionis Agronum In prae
dicta Sorte non reseminationis eorumdq per
non evectionem Sterorum Sterilescere causationis

Insuper

Insuper fundorum Sui maag Parentis hæreditariorum ad Altius scriptam Sortem ab antiquo pertinz Stante Sui possessione tenutaria ademptionis et ad Sortem Sui adjunctionis et alianum prætensionum ac JJ Inpinarum facta quedabitur Informa latior

Bartholomæus Kęsicki mppp

47 WMGP Paulus Stefaniak de Mochowo Authus et Juratus palam rgnit quia ipse habitis Secum Nobis Ignatio Czechorowski et Mathia Inszczyński gratia eundentioris Testimonij Sibi adhibitij ex Officiosa Requisitione G ~~Wole~~ Michaelis Wolinski fuit Bonis Kotarczyno Sciepki In Crastino Festi S Alberti Anno currenti et ibidem Condescendens truncos Quadraginta Septem ab Arboribus varijs majoribus tumq magnam partem Silvæ Virgultis excretæ devastatam per Cleneq Arbores in Pratum disiectas per GG Andream et Mariannam Kłobuchowska Conges Parentes et Paulum Filium Kowalewskie ut Sibi relatum est Vidit et debite conspexit de præsez JJ fecit Relationem unacum protestatione ex priuli Comparitione G Michaelis Wolinski contra GG Andream et Mariannam Kłobuchowska Conges Parentes et Paulum Filium Kowalewskie ratione per ipsos Silvæ Sui protestaz hæreditariæ in Bonis Kotarczyno Sciepki Sibi Supine desolationis per G Andream Kowalewski Filij Sui Inservitia Sibi protestaz tradere appromissionis eoq Intuitu quotæ Semi Quatuor Flor Pol a se protestaz lævationis ac post episcopi Filij Sui in Aliena Servitia

Immissionis

Promissionis et Suo protestan. premissae Quotae non restitutionis exindeq. Sui protestan. elusionis ac Summopere Injuriationis et aliarum praetensionum facta quae dabitur Informalatur

Michał Wolenski etc.

GG Magdalena Zglenicka Ott. Gsi Alberti Sułkowski RCV Mater Valentinus et Ignatius Filij Sułkowscy Sani praeliter RR. quia Jpos Mcos ac Gsos Martinum Goiszewski Franciscum Milewski Petrum Brzeski Paulum Chmielewski Stanislaum Sękowski Jacobum Straszewski Paulum Dołłowski Petrum Rudowski Sigismundum Skwarski Chiacinthum Przedpełski Chrisostomum Zieliński Mathiam Mazowiecki Mathaeum Lisowski Josephum Łosowski Valentinum Strzeszewski Ejusq. Nris Jozefowicz Felicem Łukowski Paulum Sułkowski Albertum Brochocki Josephum Franciscum Felicianum Łempickie Simonem Czermiński Dismam Cieklinski Stanislaum Ligowski Josephum Trzciński Jacobum Mysłakowski in suos veros et Ltmos Ptles eligunt constituunt inscribunt ac Solleniter Ordinant Dant et concedunt ejsq. Ptibus suis plenariam Facultatem et Omnimodam absolutamq. Potestatem Causas suas et Judiciarias ejusdem omnes et Singulas in Omni Judicio vel Offo Rni majoris minorisve Subselij etiam in Judicio Tribunal Rni Petri coram cum quibuscunq. Personis et Occasione quarvis Intervenientiar tam ac Actoratu quam Reatu vertenq. et agitanq. tuendi Defendendi Promovendi

Proces

Processus instituendi instituto ad finalem Juris gra
dum Decludendi Decreta suscipiendi a contrarijs et gra
vaminosis Motionem Interponendi Juramenta attentandi
Executiones urgendi Poenas Judiciarias in Constitutionem
Loci standi Decretis quibusvis adjudicatas et adjudicandi
levandi de levatis Nrae Rntium Quietandi Solimet
autem G. Paulo Sulkowski Condemnationibus ex Ptis suor
Rntium Super quocunq obtentis et Obtinendi Obiciendi
Summas quasvis se Rntes concernentes Decretis quibus
vis adjudicatas et adjudicandi levandi de levatis
Quietandi Relationes ad cassandi Condemnationes ser
vientes approbandi alios Pltes in locum sui quo
ad promovendi Causas substituendi Transactiones
quasvis ac Complanationes cum quo intererit Ineundi
Intromissiones in Bona Offerendi Caeteraque mu
nia veros Ltmos ac Splem Ptem concernentes debito
legis Tractu et Ordine peragendi et exequendi promit
tentes et Inscribentes se Jd omne quid quid per
pdictos Pltes suos actum gestum constitutumve
fuerit pro Ratho gratho firmo ac Validosuscepturos
his suis prlibus Rnibus Gmissa firmant Magdalena Sulkowska rt.

Walty Sulkowski MP

Ignacy Sulkowski rt.

Suscepta Prao ex prli Comparitione G. Martini Malanowski
Nrae et ex spli Commisso G. Mathaei Malanowski Parentis
sui ac LL. Martini Simonis Casimiri ac alior Subditor
de Bonis Grodkowo Zawisze cum G. Mariannam de
Jezewskie Ob. Gsi Alberti Sulinski Camerarij Granitialis
Plocen. RC Viduam Br. Borkowa Ecclesiastica Haeredissam
ac Subditos de Eisc. Bonis Borkowo adpsens de Nribus
ignotos pt quam innotuerit specificandi Rne per Jps in Gra
nitiebus Br. Villae Borkowo cum Bonis Grodkowo Zawisze
sui Maan. Absen. Cont. Parentes haeredit commanendo

Damnor

Damnor plurimor in Frumentis Inventarijs suis tam Curialibus quam Villanis quotannis sine Custode vagan ac etiam deliberate impulsis Illationis Equorum Octo Parium cum duobus Chinalis tam Sui Maan Absen Parentis quam et Subditor nullis de Damnis ad Forestam per Eanc G. Sulińska ~~Dominam~~ Dominam abagere demandationis Eorq Equor ad multiplices Sui Maan et absen Parentis Requisitiones extradere recusationis quinimo per Tres Dies detinendo Fame Macerationis penultimam Visionis Cujusq super Prata ac si per Maan Parentis ac Subditor Inventaria quod nunquam probabitur compabulata imo per Inventaria de Bonis Borkowo Ecclesiastica depasta per Mtem conducere procurationis ~~et eorum Actis Tribus Ploan Eius Mti~~ et eorum Actis Tribus Ploan Eius Mti inculpanc Sui Maan et absen recognoscere demandationis ~~inculpanc Sui Maan et Absen recognoscere demandationis~~ exinde Sui Maan et Absen Parentis ac Subditor Injuriationis et Damnificationis de injungenda itaq Pdictor Damnor Bonificatione decernenc super Ipso ex re Ejusq Visionis super Prata hucusq Aqua totaliter inundata nulloq modo ad Colligenc Fenum apta et semper quolibet Anno per Inventaria Borkowien non autem Grotkowien depasta conductionis succubitis Poenis facta quae dabitur in forma latior

Marcin Malanowski

Actum in Supremo Trnis Communibus Tribus Ploan una cum Continuatione anteriorum Causar Tra 6ta pr Dncam Exaudi pro Scilicet Die 6ta Mc Junij Ao Dni 1783tio Celebratis

Mcus Ignatius Wenda Camerarius Granitialis Pltus Plocen
Sanus pr. Ter RR quia Ipse Glem Pltiam in Personas
GG Petri Rudowski Sigismundi Skwarski Hiacinthi Przedpełski
Michaelis Miłobędzki Pauli Zdłowski Chrisostomi Zie
liński Josephi Lempicki Ejusq Nnis Lusowski Bona
venturae Ciołkowski Joannis Szczepkowski Mathiae
Mazowiecki Valentini Strzeszewski Ejusq Nnis ~~Strze~~
~~szewski~~ Józefowicz Melchioris Mieczyński Mathiej
Lisowski Pauli Sułkowski Caroli et Stanislaj
Turowskich Josephi Pepłowski Felicis Łukowski
Stanislaj Laguna Francisci Machczyński Albertum
Brochocki Francisci et Feliciani Lempickich Simo
nem Czermieński Dismam Ciekliński Stanislaj
Ligowski Josephi Iszciński Jacobi Mysłakowski
ad Causas suas Judiciarias gliter Omnes et
singulas in Omni Judicio vel Officio Regni
Majoris Minorisve Subsellij cum quibuscunq
Personis et Occasione quarumvis Inter
venientiarum tam ex Actoratu quam Reatu
vertentes et agitandas idque ad Trien
nium integrum duraturam Roburque suum
ac Valorem habituram vult ac praesentibus
declarat hac sua personali Recognitione
Pmissa Firmante.

Ignatius Wenda

G. Alexander Kaczynski Suo et G. Apolonice de Kruszczynskie Contis suae
nne prospiciendo Omnimodae Summae Consertialium Securitati So:
lennem Coram Ejusq Actis in et Conc G. Franciscum Machczynski Came:
rarium Fren Dobrinen infert querimoniam Maatur est idq in Eo
Quia Ipse Summas binas et quidem primam Septingentor
Sexaginta Sex florenor Pruthenicalis et grossor Viginti Ejusq
monetae tum alteram Mille Sexcentor florenor Pruthenicalis
Eanq Absent. Suae Manifestanq Consertem Respicienq et à M.M. Stephano
Dobrski Emiseniq Vinnicenq et Francisca de Zukowskie Conjugibus

ad Solvendo

ad Solvendum provenienę ex Summis Eunę M. Dobrski Ensi
ferię Vinnicenę respicienę et apud Ipsum hærentibus Sibi Maanę
et absenę Consorti exolvere sese Offerendo in præmissis se Ipsum
et Eosę MM. Ensiferię Vinnicenę ex Substantia Sua ad Judicia
Trria Dobrinenę in Ryspin Celebrata Concitare permisit Cuiquid
permissioni ac Oblatæ Verbalis Suæ præmissarum Summarum Solutioni
Contrariando Cœlatisq Summis Eosę M.M. Dobrskie Ensiferię
Vinnicenę respicienę et apud Ipsum hærenę Decrum Liberta
tis a Causa præmissa et impetitione, sui Maanę et absenę
Consortis in Eisę Judicijs Tribus Dobrinenę Die Secunda Menę
Aprilis in Anno nunc Currenę favore sui proferri Curavit
Sicq se manifestanę et absenę Consortem in præmissis eluxit
quare Maanę de Vindicatione præmissarum Summarum tam in Sum
mis Eorunę Mficor Ensiferidar Vinnicen apud Eunę M Came
rarium Trrem Dobrinen repetibilibus quam Universali Sepedi
ctor Mficor Dobrskich Substantia Iterum atq iterum nunc quo supra
maaq Salvis de Jure Salvanę.

Alexander Kaczenski rt.

Pus Actum In Sep

Suscepta maotio exprnali Comparitione G Jo
annis Kłosinski Suo et G Mariannæ Czer
mienska contis Suæ nunc contra G sam An
nam de Korytowskie Ob G Petri Czermienski
RC Vidicam Sui maaq absenę Contis Matrem
ratione per eandem Summæ Mille Tyn Pol
Intercisa Nuptiali In Blinno die Decima
Februarij Anno 1781 inter eandem G Czermien
ska Ab una et se maaq parte ab altera inita
et Confecta in vim dotis Sui maaq Absenę Conti
de Bonis Ipsius constitutæ nolle Solutio
nis nec provisionis ab eadem Summa velle
pensitationis exindeq eidem Intercisæ contra
ventionis de vindicatione itaq supra sine
Summæ cum provisione facta q dabitur
Informa latior Jan Kłosinski rt.

~~Ilris admodum Rdus~~ Suscepta mãa ex prli Comparitio
ne Ilris admodum Rdi Bartholomaei Jasiński ante cu
Jezevienę Praesentanej Golesienę Praepositi conę Ilrem
Mãm Franciscum Janossa Podoski Castellanum
Mazoviae Ordinis albae Aquilae Equitem Br Gra
dzanowa Kościelne Haeredem et G Paulum Woldowski
Eorę Br Obligat Possessorem Census a Summa Mille
Sexcentor Flor Pol in suprascriptis Bonis pro
Re Ecclae Jezevienę per Se Maanę in ante possessae
inscripta stante eadem sui Maanę Possessione retenti
ab Ultima Quietatione nolle Solutionis de Cujus
Census Vindicatione facta quae dabitur in forma
ratione per Inter
latior. X Bartłomiey Jasiński P. Golesina mp

Suscepta mãa ex prli Comparitione Ilris admo
dum Rdi Bartholomaei Jasiński Praepositi Gole
sienę suo et Famator Joannis Francisci et Evae
Virginis Innuptae Filiastror et Filiastrae sor Jasiń
skich Nne conę Famatos Petrum Tański et Con
stantiam Maliszewska primi Ob Famati Vincentij
Jasiński sui Maanę Fratris eorę vero Pupillor
Parentis Secundi adpsens Voti Invicem Conges Rne
per Ipsos et quae per Eanę Famatam Tańska
rer Mblium Inventarior totiusq suppellectilis
Domesticae tum paratae Pecuniae Fatis Ob Famati
Vincentij Jasiński derelict sui Maanę Filiastros
Jure Naturae concernenę totaliter Occupationis
et Usui suo Applicationis nihilq ex Eisq Rebus
Inventarijs ac Pecunijs sui Maanę Filiastris parti
cipare permissionis Regestrum quoq hoc Omnium
nec Stante sui Viduali Statu nec pt Inita cum

Praesent

praesentaneo Marito suo Vota conscribere et Jura
mento comprobationis Immo Omnium Eorum Dissi
pationis et Liberis suis Sui vero Maiorum Filiastris
Educationem praestare denegationis Eorum de
Domo Parentis Ejus expulsionis Concussionis
Convulnerationis ac aliarum Injuriarum et Oppressionum
Omni Inquisitionum genere probarum facta
quae dabitur in Forma Latior
X Bartlomiey Jasienski P. Golesienski m.p.

Suscepta Mtio ex prti Comparitione Famali Stanislai Lubin
koski suo et Famalae Annae Chwiecka Sui Maiorum Conditis
Matris Nrae Infidelem Jacobum Mamuska Judaeum et
Mercatorem Sieprcensem Rne per Ipsum Quotae Quindecim Aureorum
hungaricatorum ab Et Famato Paulo Chwiecki Suo Maiorum
~~absens Famalae Annae Chwiecka~~ Conditis Parente ad com
pactum verbale concreditae nolle persolutionis nec Provi
sionis ab Eaque Quotta provenientem Sibi Maiorum ~~ad~~ Matri sui
Maiorum Conditis velle Pensitationis de vindiccione itaque
praefatae Quotae Quindecim Aureorum hungaricatorum una cum Pro
visione ab Eaque provenientem facta quae dabitur in Forma
Latior Stanislaw ~~Lubinski~~ Lubinkoski rt.

Suscepta Prvo ex prti Comparitione Jpsi Simonis Kokoszczynski
suo et Nrae Bartholomaei Rybicki Pdr Osowka Sui Provinciae
haeredis administratoris tum Q. Jacobi de Eisz Bonis
Subditi aliorumque Rne conventum Jpsum Casimirum Smiechowski
et Bernardum Kokoszczynski Fratres inter Se Uterinos
Rne per Ipsum et quinque per G. Smiechowski variarum Violentiarum
in Fundo Provinciae peractionis et per Hortopnium dis
cedendo de Nocte occlusae Sera Portae per abscissam Eandem
Seram violenter Sibi apertionis supraescripti Q. Jacobi

in proprium

in proprium Ejus Nortoforium adveniendo nulla de Causa
Oppressionis Sepimenti in Fundo Sui Proang Subsectionis et Eversio
nis Suis nullis ac Damnis solum ex sola Malevolentia
Intersectionis Equor in portum Oleribus conseminatum
Ejusq L. Jacobi consulto Impulsionis et Oler conculca
tionis Damnor in Frumentis Equis suis Illaonis expul
sorij propter Inventaria in Pascua pellenda relicti consulto
Coarationis et Conseminaonis Sylvar et Borrar sui Proang
proprior excisionis et Arbor ex Borris sui Proang varijs
Personis Disvenditionis Nlis administratoris laesionis
Diffamaonis ac aliar Injuriar et Oppressionum facta quae
dabilior in Forma talior

Szyman Kokoszczyński rt.

G. Petrus et Bartholomaeus Kozierowscy Suis
et G. Joannis Kozierowski Patris Suorum
contra G. Catharinam Kozierowska Virginem
Immistam Sororem Suam germanam apri
ma notitia eleguodam Contractu resignato
rio super Braxatorium In Bonis Zołtowo Zuki
et agro ibid Sit inter Od G. Josephum Kozie
rowski Parentem Abuna et Ipsam parte Ab
Altera Confecto habita manifestati sunt ex
eo quia haecce Maiq Soror In Virginali
Statu existens nullas proprietate gaudere
et Summas Congregare valens Od Suorum
Maq et Ipsius Parenti pro supra sero Braxa
torio et agri nihil quid Primijs tribuere po
tuit Si vero haecce donatione virtute contractus
ejusq Subsequenda ex nullo dato et accepto
cum praejudicio juris naturae intercede
possit eo Ipso Capabilis appareant Reca
cipere maiq ele nullitate exarati contra
ctus sequi intercessit restitutione quote
Quinq Aureor Hunq per parentem Ipsi

In Obli

In Obligationem Regnorum Super B. Zob
Dwo Ruki elatae qm Solennissime ma
antur Piotr Korcemski st.
Bartłomiey Korcemski st.

MRD Providus Antonius Chyrinski de Osowka Cuthus
et Juratus palam Rvit quia Ipse habitis secum
Nobis Joanne Czerminski et Nicolao Kozicki gratia
evidentioris Testimonij sibi assumptis ex Offa Re
quisitione G. Simonis Kokoszczynski fuit in Bonis
Osowka ~~et ibique condescendens~~ Die Septima Maij
ad Pseng et Ibique condescendens in Fundo Requirens
hereditas Sepimentum in majori Pte subsectum et ever
sum item ~~in Horto Oleribus conseminato~~ post eiusdem
Tempore Tribus Actum Pseng Praedeng Septimanis
cum Nobis Teodoro Ginzynski et Valentino Maluski
pro firmiori Testimonio Sibi adhibitis ad Requisi
tionem Cujus supra et Ibique in Bonis Osowka
Hortoq Requirens proprio Oleribus inseminato im
pulsis ad Sibi relatum est. per G. Casimirum Smiechowski
Equis Sulcos conculcatos Pratumq Ibique Sit ejsdem Equis
compabulatum vidit et debite conspicit de quo Pseng
Jus Mlis fecit Relationem.

Suscepta protestatio ex prnali Compartitione G. Ca
tharinae Chinewska Ob G. Petri Sulenski RC
Viduae contra GG Joannem Sulenski Filium suum
Ignatium et Andream itidem Sulenski ratione per Ipsorum de Sorte Obligato
ria Dnum Kzecie Juribus Suae protestatae subiecta
violenter expulsionis Inseminatum ex prae
dicta Sorte deperditionis Suae protestatae et
absq laesionis hinc honorationis per G. Andrae
am Sulenski praedictae Sortis haeredem non exo
luta sibi protestatae Summa in Obligationem praeal
legatae Sortis exposita ad eandem Sortem Sese

Interes

Interessationis episcopi Inpossessionem Filio
Suae protestatur Ingrato dimittere quodam
Contractu praesumptionis per Saepe fatam
vero Suae protestatur Filium Inventariorum
ac totius Suppellectilis domesticae fatis
Ob Suae protestatur Mariti Derelictorum
Juri Adritatitio Suae protestatur Subrectorum
Interceptionis inseminationum In Uni
versali Sorte deperditionis et totius episcopi
Sortis violenter occupationis usuq et proven
tu cuncto Suae protestatur privationis et omni
modo vivendi Sui protestatur destitutionis
Suae protestatur Aliq Filiae et Generi concussio
nis Concussionum Inflictionis ut ista
non privationis et Aliarum circumstan
tiarum et oppressionum facta quae dabitur
Informa latior Suo et GG Rochi Pęski et Mar
tini Sulenska Conjuni Filiae ac Generi Suorum nre
Katarzyna Sulenska V.t.

M. Franciscus Machczyński Camerarius Prius Dobrinę a prima Con
spectione in Actis Iuribus Plocen. Vice Notarij Oblatae Cessionis
per M. Dobrski in rem JM. ~~Rokitn~~ Josephi Rokitnicki Tribuni Racięcij
et Judicis Comitiorum pro Aliquibus Circa Illis Summis manua
liter factae de Nullitate Ejusq uti omnes Ple Magnalis tutando
Se circa sua Doac nonsinum

Actam in Siepre in Terminis Communi
bus Irrestribus Plocen. una cum Con
tinuatione anterior Causae Sabbato
post Dnicam Exaudi pxa Sulicet Die
7ma Mę Junij Ao Dni 1783tio
Celebratis

G. Simon Kokoszczyński Sanus prilicet A.R. quia Ipse Glem Pltham
in Personas GG Petri Rudowski, Sigismundi Skwarski, Michaelis
Miłobędzki, Hyacinthi Przedpełski, Mathiae Mazowiecki Pauli Zodło
ski Chrisostomi Zieliński Josephi Lempicki Ejusq Nnis Lo
sowski Pauli Pułkowski Valentini Jozefowicz Ejusq
Nnis Strzeszewski Mathiae Lisowski Joannis Szczepkowski

ad Causas suas Judiciarias gliter omnes et sin
gulas in omni Judicio vel Offo Rni Majoris Mino
risve Subselij cum quibuscunq Personis et Occasio
ne quarvis Intervenientiar tam ex actoratu quam
Reatu vertenę et agitanę tuendi Defendendi Promo
vendi Processus instituendi Institutos ad finalem
Juris gradum deducendi Decreta suscipiendi
a contrarijs Motionem interponendi Juramenta
attentandi Ceteraq Munia veros et Ltmos Pltes
concernę debito legis tractu et Ordine peragendi
et exequendi promittens se et Inscribens Ju Rnus
Id Omne quid quid per Judicios Pltes actum ge
stum constitutumve fuerit pro Ratho gratho fir
mo ac valido suscepturum et in nihilo contradi
cturum fore idq quam quiq Pltiam usq ad Triennium
integrum duraturam Roburq suum ac Valorem
habituram vult ac declarat hac sua prli Rao
Promissa firmanę. Szyman Kokoszczyński R.

Ju maatur Suscepta Mao ex prli Comparitione Gsi
Simonis Kokoszczyński conę GG Casimirum Smie
chowski et Bernardum Kokoszczyński Fratres inter se
Uterinos Rne per Ipos Quotae Triginta Trium Flor
Pol per G Bernardum Kokoszczyński debitae et per
G Smiechowski fide jubendo pro Eoq G Bernardo Ko
koszczyński Fratre suo Uterino Solvi Sibi Maanę
assecuratae adhucusq non Persolutionis de cujus
Quotae Vindicatione facta quae dabit in forma latior
Szyman Kokoszczyński R.

G Clemens Kozłowski Glris Mci Andreae in Zamość Or

Ordinati Zamoyski Ex Cancellarij Rni Splis Pltens
Nne Ejusq Jlris Mci Ordinati Zamoyski Br Tra
ctus Bieżunens Villarq Poniatowo Swaięcino ac Moy
nowo Haeredis et suo Jure Possessoris tum GG Onu
phrij Szwender Kommissarij Ignatij Zacharski Ecnomi
et Michaelis Chlebowski Br Poniatowa Admini
stratoris Subditorq de Bonis supra specificatis
ac aliorum cum M Michaelem Kucborski Dapiferum
Raciąziens Br Chromakowo Haeredem ac Subditos
de Eisq Bonis mandatus et remandatus est idq ac eo
quia Ipse M Kucborski Dapifer Raciąziens minime
considerando evidens et apparibiles Granities ac Sco
pulos inter Bona ejus Chromakowo ac Jlris Mci
Ordinati Zamoyski Moynowo Swaięcino et Ponia
towo antiquitus sipatu transcendendo Eosq nota
bilem Ptem Sylvae a Bonis Moynowo et Swawęcino
tum et Borram ad Bona Poniatowo absq ulla Quae
stione spectans et possessam avellere et sibi appro
priare impertinenter praesumit Palos seu Signa le
gatis Frondibus ac si obsignando Granities privata
~~pr~~ Authoritate a Scopulis evidens plus minus Sexa
ginta Passibus infingere Tritores in Borra Ponia
towiens pro Necessitate Br Bieżuni operans ab Opere
Illorum repellere et amovere mandavit et Ptem Fundi
Moynoviens circa Ipsos Scopulum warando et conse
minando Eorum fundum ademit ~~submittit quo~~
Subditi quoq Sylvas Br Swawęcino proprias ex
cindant et desolant ac Ipse met M Dapifer in Bor
ris Poniatoviens excindere Arbores demandat insuper
per suos actus quosdam Mandatis Visionis et Arresti
Coram Actis Tribus Zawskiens in Strzeńsko Fra 2da
post Dnicam Invocavit Die Ultima Mensis Martij Ao Jsens

interpositis quod Ipse met peragere et exequi asserit
Gs Commissario Economo et Administratori non ita
pridem Regimen et A Gubernium Br Tractus Biecun
gerenc imputare studet et licet ex permissione divi
na anterius Villae Swaięcino et Mogrowo cum aliquot
Gasis posterius autem Oppidum Biecun Incendio
Ignis absumpta sunt attrectio tamen et recedificatio
in Eisc Bonis Gasar et Domuum Lignis et Arbo
ribus proprijs in Borra Br Poniatowo non au
tem ut obicit in Borris Chromakowienc excisis
subsecuta est sinistreq suam Querelam per Gsam
Bldminski inferre fecit et nulliter tam Visionem
quam Arestum super aliquot Frusta lignor nonnisi
ad focum aptor in proprijs Sylvis Poniatowienc
ex mandato pdicti M Kucborski ~~Lignor~~ excisor
expedire curavit de quor actuum nullitate ac
indebite imputatis per Eumc obiectis de alijs q Inju
rijs et Violentijs Inquisitionibus deducendis ad
haerendo, anterioribus Querelis in Similibus pa
Illatis Ilerum atq iterum mandatur in conti Mlis
Rni Glis Providus Stanislaus Karmiewski de Przerada
magna Auctnus et Juratus palam Rvit. quia Ipse
habitis secum Nlibus Augustino Nadratowski et
Bernardo Kłosinski in evidentius Testimonium
Sibi assumptis ex Requisitione Offsa q Clementis
Kozłowski Ilris Mei Ordinati Zamoyski Splis
Pltis Nne Ejusc agenc condescendendo x ad Grani
tiem Bona Mogrowo Swaięcino et ~~Poniatowo~~
~~distinguenc~~ Chromakowo distinguenc et in primis
Tres Scopulos notabiles angulares penes viam
de Bonis Mogrowo ad Bona Chromakowo tenden
x Die 30ma Maij ao pten

erecto et ab his parietales intra Sylvam iacens
Bonaq Chromakowo et Mogrowo dislimitans usq
ad Scopulos Aciales Br Eorq Mogrowo Chroma
kowo et Brzeradz utraq similiter intra Sylvam
Alneaticam X Sit tendens Item a Scopulo parcatali
non procul ab Agris Chromakowiens Jacens Distantia
plus minus Sexaginta Passuum in Praedam Br Mog
rowo proprium ex Bonis Chromakowo Obsignatam
Item Fundi proprij Mogrowiens non procul a Scopulo
Jacens Particulam ad Passus Septemdecem ex Bonis
supradictis Chromakowo per Subditam waratam
et conseminatam Videt et debite conspexit de
quo Dens Jus Mlis fecit Relationem X in locis ludowis

Clemens Krzyżowski mpp

M Franciscus Machczyński Cameraricus Terris Dobrinensis
Sanus pariter RR quia Ipse Glem Pltiam in Perso
nas GG Petri Rudowski Sigismundi Skwarski
Michaelis Miłobędzki Hyacinthi Przedpełski, Ma
thiae Mazowiecki Ch Pauli Żółtowski Chrisostomi
Zieliński Bonaventurae Ciołkowski Pauli Sul
kowski Caroli et Stanislai Jarowskich Bartho
lomaei Gutowski Stanislai Łagunia Mathiae Li
sowski Francisci Kołoszczyński Simonis Krzyżo
wski Felicis Lubowski Mathiae et Martini
Malanowskich Valentini et Pauli Chmielewskich
Stanislai Sękowski Ignatij Miłobędzki Josephi
Losowski Francisci Bogucki Laurentij Bromierski
Ejusq Nnis Sokolnicki Melchioris Mieczyński
Valentini Strzeszewski Ejusq Nnis Józefowicz

Mathiae Starczewski Joannis Szczepkowski Martini Bartholomaei Alberti et Rochi Machczyńskich Ignatij Lepkowski ad Causas suas Judiciarias gliter Omnes ~~bus~~ et singulas in omni Judicio vel Offo Rni Majoris Minorisve Subselij aem quibuscunq Personis et Occasione quarvis Intervenientium tam ex Actoratu quam Reatu vertenq et agitanq idq ad Triennium Integrum hac sua prli Rne Pmissa firmanq Franciscus Machczynski

---

MRGP Stanislaus Karminski de Przeradz Magna Actnus et Juratus palam Rvit quia Ipse habitis secum Nlibus Jacobo Kłosinski et Luca Malanowski in evidentius Testimonium Sibi asumptis ex requisitione Offsa G ~~Clemen~~ Dominici Kozłowski fuit in Bonis Przeradz Parva Die 4ta Mę Junij Ao Pseng et Ibiq L Infidelem Wołek G Rochi Machczynski arendatorem apud eunq G Machczynski ex Rnibus in Trno Trni inferenq prevenit arestavit et de Detentione Ejusq ad decisionem instituendae Causae moriuntur de quo Pseng Ejusq Mlis Relao.

G Adalbertus Sulkowski Sortis Br Sulkowo Tyburki antecactus erga alios Fratres Haeres quam primum de Contractu quoq venditorio in Citatione per Gsos Magdalenam de Zylenickie Ob G Alberti Sulkowski RCV Matrem Vam Paulum Burgrabium Crenq Plocenq Valentinum et Ignatium Filios Sulkowskie Sibi comparenti et alijs edita indijtato acsi Die 1ma Junij in Ao 1766to inter Se comparenq ab una et Ob G Alber

tum

Albertum Sulkowski Plē ab altera conscripto notitiam
sumpserit illico providendo cujus Securitati suae
adversus prelibatos GG Magdalenam de Zglenickie
Ejusq. Et G Alberti Sulkowski CRV Matrem tum
Paulum Burgrabium Crenz Plocenz Valentinum et Igna
tium Filios Sulkowskie solleniter mactus est in eo
quia Ipsi Contractum Obligat Secum Maanz super
Portionem Sortis pt et G Jacobum Sulkowski Com
parenz Parentis erga alios Fratres devolutae in
Bonis praefatis Sulkowo Tyburki Sit Se Maanz
Respicienz inito et conscripto nescitur qua Metodo
in Venditorium immutato in manibus Eorum adhucusq
in uno Exemplari haerenz tam Se Maanz in fundamento
Contractus Obligat in venditorium immutati in
tuitu recognoscendae Resignationis quam M Michae
lem Czarnomski Venatorem Terrae Dobrinenz Respe
ctu Cassationis Transactionum per Se Maanz in
Personam Ejus Coram Actis Crenz Bobrovz in forma
Juris super Promissam Portionem recognit ad Judi
cia Trria Plocenz Districtus Sieprenz nullitter
indebite ac vexatorie concitarent in Litis Expensas
Induxerunt Rne quor Promissor neppe de indebita
ac vexatoria sui Comparenz Concitatione irrogancq
hoc in Negotio mente Legis Poenis iterum atq iterum
mactat Offerendo se Ignorantiam sui de quodam
Venditorio Contractu primamq de Eorz nunc pri
mum pt editam Sibi Citationem Notitiam Juramento
comprobaturum fore salvis de Jure salvandis.

Wojciech Sulkowski rt

ex parata Copia

M Franciscus Machczyński C. I. Dob. a prima
conspectione in Actis Terrestris Plocz. Sue Notarij
Oblatae cessionis per M Dobrski In rem Illmi
M Kokitnicki Tribuni Kaczyszcz et Judicis
Comitionum pro Illiquidis et irrealibus Sum-
mis manualiter factae de nullitate ejusq
uti omni ex parte Illegalis tutando se circa
sua documenta et leges tum respectu
praejudiciorum agravationum deducen-
dorum et fusius enarrandorum devitando-
rumq contra quem et pro quo interent
mutatur cum salva praesq pro opportu-
nitate meliorandae Querimoniae

Franciscus Machczynski C. I. D. ✝

Suscepta mactio ex parte Comparitione G Tho-
mae Zołtowski suo et G Simonis Białbeskor-
ski nne contra GG Joannem Kowalewski
Laurentium Thomam et Benaventu-
ram Rycharskie Conde ratione per ipsi
condemnationis In Judicijs Terrestris
Plocz. Jnt Ldiko in nullo negotio non edi-
ta Sibi mag et Absq ut lex disponit Ceba-
tione super se mag et Absq obtine-
re praesumptionis de Cujus Cassatio
irrogandisq super Ipsis poenis facta
quae dabitur In forma latior

Tomasz Zołtowski et

---

ex parata Copia

Suscepta Prvo ex parte Comparitione G Bartholomaei
Kozierowski suo et GG Catharinae de Kęsickie Cto G Josephi
Kozierowski A C V Mdris Petri et Joannis adq Joannis
Catharinae Virginis Innuptae Kozierowskich contra
GG Jacobum Lisicki et Martinum Bombalicki Rnc

per

per Ipsi Sui Proanę et absenę Invasionis et quia
per G. Lisicki Domi Sui Proanę et absenę Invasionis
invadendo laesionis Diffamationis Postpositionis
irrealium Obiectionis G. Mariannae Koziorowska Vir
ginis innuptae Commanenę Flagro concussionis
Concussiones Inflictionis Ardorum per Et G. Josephum
Koziorowski Sui Proanę et absenę Parentem ~~eius~~ Eius
G. Lisicki accomodat ad multas Requisitio
nes nolle Restitutionis nec non pro Stramine
Eius Datae virtute Condictaminis non persolutionis
Gsi Joannis Koziorowski Fratris germani nulla
ex re in Domo Sui Proanę et absenę Iti dem
laesionis Diffamationis concutere omino Attem
dationis per G. vero Martinum Bombalicki Ejusq
G. Joannis Koziorowski in Duellum Lege publi
ca veditum provocationis ~~tum Maione sua Coram~~
~~Actis Ipsenę Sui Proanę Sororis indebite et~~
~~injusti Circumscriptionis~~ ac aliar Injuriar
et Oppressionum Omni Inquisitionum genere
probanę facta quae si opus fuerit Dabitur
in Forma latior. Bartłomiey Koziorowski Pt

Suscepta macula ex prnali Compantione ~~et pna~~
compantione G. Mathei Malanowski contra
G. Antonium Łukowski ratio per Ipsum
Summae Mille Tymphy una cum provisio
ne abeadę Summa pvencę Duro Cry Pkę
Tra Tita post Dnicam Cuti Quadtem Lin
no praesę Inter se Magę ab una et Ipsum
parte ab Altera lato pro re Sui magę adju
dicata una cum poenis prima lucta Septem

Marcar

Septem Albertus Triplicis Quatuordecem
Marcarum Pol. in Sublationem Condnum
Trinarum hocce Decro Sibi mag. Solis
Impunitae non Solutionis exindeq. Decro
praemisso Contraventionis et poenarum
Inse tractionis facta quae dabitur
Informa latur

Mateus Malanowski st.

Suscepta protestatio ex prima Compa
ritione M. Francisci Zylenicki Tri
bunidae Sieprz. Sco et M. Barbarae Bo
rowska Ob M. Gaspary Zylenicki Tribu
ni Sieprz. RC Viduae Matris Bnum
Bledzewo et Sertium Zylenicae Dnae Re
formatoriae et Advitalitialis Dnae tum
Famatorum Simonis Przetakiewicz et Hae
lenae Conjugum Antecessorum Tabernae In
B. Zylenice locatae Tabernatores Thomae Sli
winski Sartoris et Infidelium Moriek
Dawidowicz et ejus Contis ~~contra~~ tam Se
wek contra G. Lucam Borowski ra
tione per Ipsum ~~Sep~~ In Aliena Taber
na potu liquoreo Sese melriando Saepissi
me tam Tabernae quam Alianum Do
mnium Sui protestatae Absq. Matris posse
sioni Subiectorum violenter Invasioni
invadendo commanentium Supraseror
Famatorum Przetakiewicze Conjugum
Sliwinski Sartoris et Infidelium Mo
riek Dawidowicz ejusq. Contis atq. Sewek
aggravationis Concussionis conculneratio
nis Domnorum plurimorum in praedicta
Taberna et Domibus peractionis ad tribun
endos

dos liquores sine solutione pro ipsis ad-
ctionis sui protestatur et alias Matris Caesio-
nis diffamationis damnorum plu-
rimorum Infrumentis et pratis pa-
ratione verbarum suis peractionis
pro liquoribus per ipsum epotatis nolle
Tabernatoribus solutionis aut quovismodo
bonificationis insuper seorsivo tem-
pore sui protestatur praestandae satisfactio-
nem Tabernatoribus pro liquoribus
per ipsum epotis benevole expeten-
tis dishonorationis aggravationis pro-
pectore arreptionis et Cancutere alter-
tationis denique protestatione sua coram
Actis praesentibus facta irrealibus repleta
sui protestatur circumscriptionis et
aliarum violentiarum peractionis
facta quae dabitur Informa latior

F. Zglinicki
[illegible]

Suscepta protestatio ex praeali comparitio-
ne G. Jacobi Lisicki contra GG. Bartho-
lomaeum Kozierowski Catharinam de
Kęsickie Ob. G. Josephi Kozierowski Kl.
Viduam Matrem Petrum Joannem
Abg. Catharina V. Immyptam Kozier-
owskie ratione per ipsos sui protestatur
nihil quidquam ejus ~~[illegible]~~ nulla ex
ratione coram sua coram Actis prae-
sentibus die hodierna facta irrealibus
punctis repleta circumscriptionis
et honoris summopere sui protestatur
Intas denigrationis de subsequenda

itaque

itaq; praemissae maioris ele Actis eli
minatione irrogandisq; ratione cir
cumscriptionis poenis vindicationeq;
Quotae Trium Aureorum Hungariae
ad additamentum pro Equo modo licitato
a se protestaq; per ipsos accepto se pro
testaq; concernentis facta quaedalitur
Informa latior Jakub Lisicki rt.

~~Suscep~~ J. Paulus Dzieglewski Suo et GG Pauli
Andreae Josephi et Albertus Pauli Filia
strionem Suorum Dzieglewskich nre
~~contra~~ maatus ex eo Quia quoniam Sors Ob
Gsae Anastasiae Dzieglewska primi Ob G
Thomae Zagrobski Secundi expirit Voti
Gdimonis Uniewski Consors Suae pro
bestaq; Sororis Patruelis germanae Sbe
rilibus fatis Cessae haereditaria In Bo
nis Kossenice Se se extendens plurimis
Oneribus pr oberrata esse demonstratur
de quorum Onerum pluralitate et le
galitate Suus maans et absentes ad
praesens Ignorant ideo ele Subsequenda
praemissorum Onerum praetactam Sor
tem Afficientium cum Creditoribus
liquidatione circa haereditatem prae
libatae Sortis Inse maaq; et Absq;
Jure Successivo devolutae decidi
se ad praesens Sistendo quam Solle
nissime maatur

Videatur hoc loco Copia maationis ex parte
G. Joannis Sulenski contra G. Pelchannam
de Chmielowskie et G. Petri Sulenski R. C. Vidua
Matrem et Rochum Pęskiaty Martianum
de Sulenskie Juniorem Conjuges ratione Attra-
tatarum Violentiarum prout copia extat
in Actis Jan Sulenski vt.

Actum in Racionis Interminis Com-
munibus Terribus Plocz Districtuum
Racionis Sieni simul et Plocz una cum
Continuatione Anteriorum Causarum
Vigore legis Judicem hodiernum
Judentibus Tra Quarta post
Festa Solemnia Sacri Pentecos-
ten proxa Sub Ut die Unde-
cima Mensis Junij Anno Dni
1783tio

Suscepta maatio ex primali Comparitione M.
Fabiani Grzybowski Camerarij Terris Ta-
wskiey Zelo et Honesti Valentini Kwa-
sniewski de Koseny Bartoszowe Mnlis Sui
maaq Subditi contra M. Josephum Ubysz
Venatoridam Plocz exercitus Regni Praefe-
ctum ac alios tractu Causae Specificandis
ratione per Ipsos Suprascripti Mnlis cita-
tionem ex parte Sui maaq contra M. Joan-
nem Bromirski Vexilliferum Plocz ad
Bona Kaczorowy intempore lege praescri-
pto exportantis post Subsecutam praemis-
sae

sae Citationis exportationem in spatio plus
quam Quatuor Septimanarum nulla de
Causa nulloq ex Interesse Sui ex praeli
bata Citatione ad Ipsum dirigenti ad
Bona Niedarzyn Ipsius possessioni Sub
iecta Conducti aggravationis funibus
ligationis ligatis in Curia ad Civita
tem Plocko cum Quatuor Personis tra
ctae Causae specificandis advectionis
advecti ad recognitionem quandam de
Contentis praemissae Citationis praedicto Mtis
literarum Ignaro Ignotis Subsequendam
Stimulationis renitentisq ejusdem Mtis
in Cancellaria Cnae Plocae contentento
rum expressae Citationis sibi innotis
recognitionis concussionis attentationis
violentiq modo ad recognoscendum Su
pro Supraseru Mtis Ignara adactionis
et aliarum oppressionum atq Violentia
rum Omni Inquisitionum genere praeban
darum peractionis de irrogandis itaq
Super Ipso poenis factaque dabitur
Informa latior Fabian Trzybowski [illegible]

M Eva de Brodowski primi Ot Gandrae Ni
lamowski Secundi G Josephi Tanski Tertij
ex post voti M Valentini Bonkowski Pincernae
Sacrae Zauskrzey R C Vidua contra MM
Michaelem Vexilliferum Raciąscy Franciscum

Pincernam Za

Pincernam Zauskney et Josephum Zuppa
rium Plocey Fratres inter se Germanos Bin
kowske Suae maj. Prisignos maata est
ex eo Quia licet se sua Maiori in virtu
te assecurationis de subsequenda sibi maj.
super Summae Quinque Millium Flor.
Pol. ad Complementum integralis Summae
Sex Millium Flor. Pol. Imprimis Compla
natione inter se Maj. abuna et Ipsos
parte ab altera inita et Confecta in Concertatio ex post
Decro Judicij praesens ad solvendum pro
re Suae maj. determinatae ultra
Summam Mille Flor. Pol. Jam per se
maj. ab Ipsis levatam restan. exolutione Scri
ptum quoddam manuale post Subse
cutam praeallegato Decro Contraventio
nem Jn rem Ipsorum dederit provisio
neq. ab eadem Summa nonnisi per quinq.
acentum Computanda ad tempus Solu
tioni memorato scripto determinatum
se contentaturam obtederit verum quo
niam Jdem MM Binkowscy non tantum
praeallegato Decro Judicij praesens verum
et praemisso scripto in puncto oblatae Solu
tionis Summae Quinque Millium Flor.
Pol. restaq. in termino exato scripto praefi
xo contravenerunt ideo Maj. tam de im
dicatione praeallegatae Summae Quinq.
Millium Flor. Pol. quam provisionis
per septem acentum uti mente legis post
Contraventionem Decro solvi debitae irro
gandisq. super Ipsis pro Contraventione

poenis

pœnis quam solennissime maatur
Eva z Brodowskich Bońkowska Vt.

Suscepta maatio ex pnali Comparitione
GG Jacobi Parentis et Alberti Filij Wi
sniewskich contra G Antonium Gierzyń
ski ratione per Ipsum In Acquieta
to negotio respectu cujusdam Successio
nis post Ob. G Thaeresiam Gierzynska
Sui maj Parentis Contem ejusdem vero
G Gierzynski Amittam Ipsum concernen
ase maaj Parente praevia Quietatione
receptae temo Suo vexatorie pro Judicijs
praesen contra se maaj edito aggravatio
nis Arestiq Cujusdam Super res Sui maaj
ea ex occasione indebite imponere prae
sumptionis de eleemenda itaq In
Autoratu ejus In acquietato negotio In
stituto incompetenti Actione eliberatio
neq anexa Interpositi Aresti ac ir
rogandisq Super Ipso pœnis facta quae
Dabitur In forma latior Jakob Wisniewski Vt.
Wojciech Wisniewski Vt.

Suscepta protestatio ex pnali Comparitione
G Andreae Konarzewski contra GG Micha
elem et Valentinum Kawecki ratione
per Ipsos non cessando ab Anterioribus
Sui protestaj laesionibus posterioribus
temporibus Sui protestaj multis In locis laesionis
discliono

dishonorationis improbabilium obiectionis
aggravationis Colaphisationis et Concussio
nis Insuper protestatione sua contra se
maeq facta multis irrealibus punctis
repleta Circumscriptionis atq bernosuo
ad Judm Terre Plocey vexatorie contra
se protestaq Instituto aggravationis
et In litis expensas Inductionis aliarumq
violentiarum et oppressionum peractio
nis facta quae dabitur In forma latior
Andrzey Konarzewski v.t.

MR GP Gasparus Bojarski de Boja
nowo Authus et Juratus palam
ignit quia Ipse habitis secum MM
Antonio Rypinski et Simone Gut
kowski gratia evidentioris testimonij
sibi adhibitis ex officiosa requisitio
ne GG Francisci et Bartholomaei hi
ckich et aliorum haeredum et Posse
sorum Bnum Bojanowo Gozdzie fuit
In Bonis praedictis Bojanowo Gozdzie
locoq dicto Grabnik Tra secunda post
Dnicam Cantate Anno praesenti et ibidem
Condescendens truncos ab Arboribus Pina
ticis per M Pa excisis Quinquaginta Duos item
Sulcos aestivales Sex uno Stadio per
L Mathiam Requirentium Subditum
excultos per Subditos vero ejusq M Zot
towski coaratos et Conseminatos vidit
et de
per M Paulum Zottowski Vicenatarium
Terrem Plocz B Belnowo haeredem ut sibi relatum est

et debite conspexit de quo praesens Jd
Mnlis fecit relationem

Suscepta mandatio ex praeali comparitione
G Ignatij Strachocki, BCP contra G Joannem
Turowski C T Vissovz Sortis Pinsczyzna
super Bonis Karsy Haeredem idq de
Vindicatione Summae Mille Tynphorum
Pol In Sorte praetacta Pininsczyzna
haerentis Jure Cessionario ad BCP Illmi
Rdissimam Martinam Strachocki Cano
nicam Cathedralem Plocz et Culmen
Sui mag Patruam germanam Quaesitae In
Se mag Jure Successivo elevolutae una
cum provisione ab eadem Summa provenieq fa
cta quae dabitur Informa latior Ignacy Strachocki BCP

Suscepta mandatio ex praeali comparitione G Ma
rianna Konybska primi Ob G Ignatij Bietko
wski secundi ad praesens voti G Mathiae Za
borowski Laesiri Mariti Contra In Assa G An
tonij Rudowski agentis contra eundem G Ma
thiam Zaborowski Laesivum maritum Paren
tem et Felicianum Zaborowski Filium ra
tione Ipsos Suae mag aggravationis concussi
onis consussionum Infictionis per quam con
cussionem abortus causationis Varijs mo
lestilijs Inquisitionibus probandis affectio
nis ideo ex praemissa Suae mag per man
tum eundem Laesivum in Observantia de Cas
satione Inscriptionis debitoreae ~~Statu~~
Stante Suae mag viduali Statu Super
Summam Quadringentorum Tynphorum inscri

quiq

ejusq Mariti gratuite recognitae uti
etiam magis coactive quam ad velle
suae magis subsecutae irrogandisq
super ipsis poenis facta quaedali
tur in forma latior Marianna Zaborowska rt.

Rudowski

G Josephus Rudowski „ suo et si Antonij Rudowski Patrui sui Nne „ Sanus pltr existens Rvd
quia Ipse GG Petrum Rudowski Josephum Seym
kowski et Antonium Rudowski in suos veros Ltmos
ac Sples Pltes Eligit constituit et solleni
ter Ordinat Dans et condecedes Eisq Pllibus
suis plenariam facultatem et omnimodam absolutamq
Potestatem Causas suas Judiciarias qlter omnes
et singulas in omni Judicio vel Officio
Rni majoris Minorisve Subselij cum qui
buscunq Personis et Occasione quarum vis
Interveniendiar tam ex actoratu quam Reatu
vertenq et agitanq tuendi Defendendi Promo
vendi Processus Instituendi Institutos ad finalem
Juris Gradum Deducendi Decreta suscipiendi
a Contrarijs et gravaminosis Motionem Inter
ponendi Juramenta attendandi Executiones
Urgendi Condemnationibus in quovis Judicio
vel Officio Obiciendi „ Summas sibi Anti debitas et „ Marcas in Constitutio
nem Loci standi adjudicatas et adjudicanq
levandi delevatis Nomine Recognoscenq

Lietuvą

~~Ceteraque~~ ~~Munia veros Ltmos~~ alios
Ptes in locum sui constituendi Ceteraq Munia
veros Ltmos ac Spies Ptes concernen debito Le
gis Tractu et Ordine peragendi et exequendi Pro
mittens se et Inscribens Jus Rnis id omne quid
quid per pdict Ptes aut eor substitutos actum
gestum constitutumve fuerit pRatho gratho fir
mo ac Valido suscepturum et in nihilo contradicit Ipse
quam quiq Ptiam Idq ad Triennium Integrum
duraturam vult ac declarat hac sua pri Rne pmissa
firmans. Jozef Radowski

Gnesus Vincentius Lasocki suo et Gnesi Edvardi
Lasocki Fratris Suj Germani ~~[illegible]~~ Natu minoris
pro quo Pacem Cavet et se Inscribit Nomine Sanus
pltes exens Rnit Quia Ipse Gnus Adamum Mieczynski
In Suum verum Ltmum ac Specialem Plenipotentem
Eligit Constituit Inscribit ac Solenniter ordinat Dans
et Concedens Eiq Plenipotenti Suo Plenariam facultatem
et omnimodam absolutamq Potestatem Lsum
Jacobum de Bonis Jarocino ~~[illegible]~~ sui Rentis et
alterq Fratris Haredit Subditum vindicandi Reci
piendi de Recepto Quietando Et si opus fuerit
Processum ubi de Jure venerit Instituendi Instituit ad
finalem Juris gradum Deducendi Decreta Susci
piendi a Contrarijs motivem Interponendi Compa
ritiones Inscribendi Executiones urgendi Condemna
tiones

Condemnationes obtinendi obtentis Locum In Judicio
quoris arcendi Maenus mre Rentis et alterius Persi
ciendi Rigores Decretorum extendendi alios Plentes
In Locum Sui Ad Promovendas Causas Substitu
endi Substitutos revocandi Ceteraque munia verum
Ltmum ac Specialem Plentem Concernentem Debito Legis
Tractu ac ordine peragendi et Exequendi Pro
mittens se et alterius Fratrem Inscribens Jxtem
Idemne quid quid per Predictum Plentem actum
gestum Constitutive fecerit pro rathe grato firmo
ac valido Susceptum et In nihilo Contradictum
fore Idque sub Damnis Fratribus pro Iuribus Cit
In Foro Competenti respondebit Decemptione
Lac Sua Pti Rne promissa firmam Vincentij Lasocki

Suscepta Maatio Ex pti Comparitione Gnosi Vincentij
Karwowski et Infideli Jacobi Lewkowicz et quidem
Infideli Jacobi Lewkowicz In assistentia Gnosi Kar
wowski Inst Contra Gnum Joannem Goszczynski ratione
per Ipsum Trnus Suis Pro Judicijs Presentis edit
Maatum aggravationis Jovialium nunquam De
Ducibilium Objectionis ~~Honoris~~ Maatum Circumscriptionis
Praeterea Inventarium Maatum Gi Karwowski ac Volatilium
nullis de Damnis Commissionis et exhalare Causationis ac aliarum

ac aliar Injuriar et Oppressionum omni Inqui
sitionum genere Probanda facta quae si Opus
fuerit Dabitur in forma Latior.

Vincenty Harwowski R.T.

Jakob Lewkowicz R.T.

Gnosae Marianna Gnosi Adami Zieleniewski et
Sophia Gnosi Ambrosij Rostkowski Contes Malenskie
ob Egram Valetudinem Praefati Gnosi Adami Ziele
niewski in Lecto Decumbentem acta praesentia adire
non valentem Ideo utraeq Comparentes In Assi
stentia Gnosi Ambrosij Rostkowski agentes Sanae
pltes Reverunt Quia Ipsae Gnum Laurentium Zocho=
wski Socerum suum in Suum verum Ltmum
ac Specialem Plenipotentem Eligunt Constituunt
Inscribunt ac Solenniter ordinant Dantes et
Concedentes Eisd Plenipotenti suo Plenariam
facultatem et omnimodam absolutamq Potestatem
Causas suas Judiciarias gnaliter omnes et Singulas
In omni omni Judicio vel Officio Rni Majoris
minorisve Subsellij Cum Quibuscunq Personis et Occa
sione Quarvis Intervenientiar tam ex actoratu quam
reatu vestem et agitandas Quendi Defendendi Promo

vendi

Promovendi Processus instituendi Instituti ad finalem
Juris gradum Deducendi Decreta Suscipiendi
a Contrarijs motionem Interponendi Comparitiones
Inscribendi Juramenta attentandi Condemnationes
obtinendi obtenti Locum In Judicio quovis arcendi
Executiones urgendi Rigores Decretorum extendendi
Maiores nunc Rentium Perficiendi Complana
tiones Jncundi Summas Decretis Quibusvis ac
Marcas adjudicandas Levandi de Levatis
nunc Rentium Quietandi alias Plenitudinem In Locum
sui ad Promovendas Causas Substituendi
Caeteraque munia veram Ltmum ac Specialem Ple
nipotentiam Concernentem Debito Legis Tractu ac ordine
peragendi et Exequendi Promittentes se et
Inscribentes Eaeq Rentes Idemne quid quid
per Praedictum Plenitudinem actum gestum Constitutum ve
fuerit pro ratho grato firmo ac valido Su
scepturas et In nihilo Contradicturas fore
Idque sub Damnis Tribus pro Quibus Cetera uliq
respondebunt Peremptorie sui suis Pilibus Quibus
Praesentia firmam.

Maryanna Zielenieuska R T
Zofia Rostkowska R T.
Ambrozy Rostkowski R T

Gnosi Valentinus Starczewski suo et Gnosae Agnethae
Małowska Centis suae pro qua Pacem Cavet et
se Inscribit Nomine atq Andreas Bogdanski
Itiae suo et Gnosae Marianae Małowska Centis
suae pro qua Pacem Cavet Nomine Sanipter
Reverunt Gnalem Plenipotentiam in Personas Gnos
Petri Rudowski Sigismundi Skwarski Hyacinthi
Przedpełski Pauli Zołtowski Valentini Jozefowicz
Bonifacij Małowski ad Causas Suas et alias Centum
Judiciarias gnalibus omnes et Singulas in omni Judicio
majoris minorisve Subsellij Cum quibuscunq Personis
et Occasione Quarum Intervenientium tam ex actoratu
quam reatu vertenti et agitanti Idq ad Triennium
Integrum his sub Libris Ruibus praemissa firmam

Walenty Starczewski R.T.

Andrzey Bogdanski R.T.

Suscepta mactio ex priali compositionem
G Joannis Gadomski suo et G sae Mari
annae Varwowska Centis suae nomine contra
GG Ignatium Gadomski et Juliannam
de Szatkowskie primi Ob G Alberti Ska
rzynski secundi ad praesens Voti Juriem
Longes Victricum et Matrem tum Joan
nem Skarzynski Prisignum et Filium
idq de Vindicatione Summae Quadrin
gentorum Octuaginta Flor Pol Maca

Abrey

Alterz Contra detalis Con modo obligatorio
Super Sorte Bnum Starczewo Pobodze
Assecuratae complanationeq' Certa In Plin
sko Die Vigesima Quarta Mensis Octo
bris Anno 1781 Inter se mag Ab una
et Ob G Albertum Skarzynski parte ab
Altera in Anno elapso Solvi Oblatae ~~cum~~
provisione diligentiaq' Sui ~~de subse~~ In praemissis
facta quae dabitur In forma latior
Jan Gadomski r.t.

G Ursula Sniechowska G Andreae Kolczyn
ski si in vivis extat consors in Assa G An
tonij Rudowski agens contra G Stanisla
um Sniechowski fratrem suum ger
manum mata est idq' de vindicatio
ne provisionis a Summa Mille Tyg
Intercesa Nuptiali Inter Ob Suae mag
Parentes ab una et memoratum Sui
maritum parte Ab Altera inita et
Confecta Juvim dotis Assignata pro anni
plusquam Quindecem provenientis tum
Successionis post Ob G Franciscum
Sniechowski Suae mag et Ipsius
Fratris germani Sterilibus fatis decessi
erga Ipsum ac alios Successores Sumag
respicientis quae manifestatio facta
dabitur In forma latior
Ursula Kolczynska r.t.

S Rudowski

Suscepta protestatio ex praeali comparitione G. Alexandri Karwowski contra GG. Simonem Zebkowski ~~et~~ Petrum Wolinski et Nicolaum Zabowski ratione per Ipsos Inventariorum suorum et Aliorum Vicinorum de Bonis Winbica in prata sui protestaq. impellere demandationis hocce tempore Insidiarum In Personam sui protestaq. Structionis suiq. protestaq. hocce Inventarii ex praemissis pratis damno ibidem facto depellentis Infestationis aggravationis laesionis ~~conc~~ baculis praegrandibus concussionis concussionum Inferiori obductione specificandarum Inflictionis et Aliarum Violentiarum Attentationis exindeq. contra legis Regni processionis facta quae dabitur Informa latior et Inverificationem praemissorum idem protestans commonstravit Judicio praesens concussiones Infrascriptas et quidem In manu dextra concussum lividinosum sanguine suffusum parumper subsanatum item In duobus digitis manus sinistre concussa vix notabilia pro quibus sibi inflictis concussionibus Idem protestans memorato GG. Zebkowski Wolinski et Zabowski Inculpavit inculpatq. praesens

Alexander Karwowski

Suscepta maatio ex praeali comparitione Gsi Florianni Smardzewski contra G. Joannem Gorczynski ratione per Ipsum terno suo vexatoni contra se maq. pro Judicijs praesens respectu solutionis pro aequa secum maq. pro ~~Alt~~ Altero Equo commutata post Spatium

spatium plusquam Quatuor Septimanarum ab Actu ejusdem Commutationis exhalata in stilato aggravationis in litis expensas Jndictionis de decernenda itaque in Cultoratu ejus incompetenti Actione irrogandisque ratione indebitae vexae poenis facta quae dabitur Jnforma latior

Florian Smardzewski v.t.

Suscepta maatio ex mali Comparitione GG Stanislai Walentinus Gorecicy Catharina Łoszczynska G Mathiae Zbyszynski Laesis mariti Centis Jn Assa ejusdem G Stanislai Gorecki consanguinei Sui agentis contra GG et quidem GG Gorecki contra GG Adamum et Martinum Gorecki fratres Suos germanos G Sae vero Catharinae Zbyszynska contra eundem G Mathiam Zbyszynski laesivum maritum ratione per Ipsos maationis coram Actis Crus Plocz Tra Ula post Dominicam Conductus Paschae Die vero Vigesima Octava Mensis Aprilis Anno Currenti cum recessu a maone per se maaq contra M Petrum Sarocki Vexilliferum Zawrkniez in tribu meliorationis Decreti Judicij Terris Plocz Jn Plonsko lati facta indebite et cum Summo maaq praejudicio ac Bnum Gorczycae Jnquibus maantes Sortium Sicarum gaudent haereditate detrimento nulla praecedente ad se maaq referentia nulloque habito consensu interpositionis de cujus maonis Cassatione ac irrogandis Super Ipsis poenis facta quae dabitur Jnforma latior

Stanisław Gorecki v.t.
Walenty Gorecki v.t.
Katarzyna Zbyszinska v.t.

Sus G Catharina Konyblka primi Ob G Alberti
Oziecki Secundi adpresens Volitq Valentini
Skwarski R C Vidua Mater contra G Ignatium
Oziecki Filium Suum Ingratum maata est
ex eo quia licet se sua mag ex amore suo
maternali contra eundem Filium Suum Ingra
tum directo depire Adritalitio ab Ob Supra
sero G Alberto Oziecki hoprien marito sibi ser
vienti cum conditione praestandae sibi mag
omnimodae reverentiae observantiae victusq et
amictus atq omnis commoditatis ad servata
tribuendae Suprascrum Filium acquietave
rit verum quoniam ipse Filius cum consor
te Sua varijs Molestijs semaag Matrem
Afficere praesumunt oblatamq Sustentatio
nem sibi mag tribuenda renitunt de
domo Suae mag Jure Adritalitio subie
cto expellere conantur atq quoq omni
modo vivendi se mag Matrem relinque
re sinunt laedunt diffamant concutere
Attentant Quare maam de Cassatione
exaratae Quietationis Manualis de Jure
Adritalitio Subsecutae per se mag in ra
Suprascri Filij Ingrati dotis erogandis
Super Ipsis praemis gm Sollemnissime
maatur Et Clararam Ibyscienska Conges
Katarzyna Skwarski rt.

Suscepta maatio ex prnali Compantione G Josephi
Bnidzienski contra GG Petrum Dolinski et Pau
lum Wolski ratione per Ipses et quaq per
G Paulum Wolski Quotae Quatuor Aureorum

Hungaricae

Hungaricali pro Veste breviori alias Kortka Vul
pibus subducta modo licitato a se mag acce
pta debita plusquam ab Annis Sex nolle
exolutionis per G vero Dobrski Quotie Sexa
ginta Flor pro Granario Cura Sui mag extra
cto Sibi mag Solis debitae nolle persolu
tionis de quarum Summarum Vindica
tione facta quae dabitur Informa latior
Josef Brudzienski v.t.

Suscepta Maatio es mali Comparitione
G Josephi Joannis Sulenski contra G Mathae
um Brudzienski ratione per ipsum Quotie
Trium Aureorum Hungaricali et Florenorum
Decorum Pot a se mag ad Compa
ctum verbale mutuo contractae una cum
provisione ab eadem quota provenien nolle
solutionis de cujus quotae Vindicatio
ne facta quae dabitur Informa latior
Jan Sulenski v.t.

G Magdalena Dramenska primi Ot G An
drae Drozdowski Secundi ad praesens voti G
Pauli Zawistowski Censori Inclusa ejusdem Sui
Mariti Maata est ex eo Quia haecce G Za
wistowska attenta Concurrentia Creditorum
ad Sortem Ot G Andrae Drozdowski Primi
mariti haereditariam a jure advitalitio
ab eodem Ot G Drozdowski priori Suo mari
to Sibi servien Sistendo se nonnisi cir
ca ~~pur~~ Summas Suae mag in Substan
tia praedicti Suae mag priori Mariti hae
reditaria ~~Sexe~~ extendentis ac praetensionis suae ad [illegible] sorte habili recedit eledi
ligentia In praemissis maatur
Magdalena Zawistowska v.t.
Paweł Zawistowski v.t.

GG Albertus Josephus Petrus Andreas Mathias, et Mathaeus Goszczycy ~~Sani suis~~ sais et GG Martini Francisci Thomae Josephi et Jacobi Goszczyckich Nnibus Sani pleder RR quia Ipse Glem Pltiam In Personas GG Petri Rudowski Sigismundi Skwarski Michaelis Miłobędzki Chiacinthi Przedpełski Mathiae Marowiecki Pauli Żołłowski Chrisostomi Zieliński Josephi Lempicki Caroli et Stanislai Turowskich Laurencij Sokolnicki Valentini Strzeszewski Ejusq Nnis Jozefowicz Mathaei Lisowski Josephi Losowski Mathiae Narczewski Joannis Kociecki Ejusq Nnis Niedrowski ad Causas suas Judiciarias gliter Omnes et Singulas In Omni Judicio vel Officio Rni Majoris Minorisve Subselij cum quibuscunq Personis et Occasione quarvis Interveniendi tam ex Actoratu quam Reatu verterq et agitanq Jsq ad Triennium Integrum hac sua prli Rne Gmissa firmarq

Woyciech Goszczycki Rt.
Josef Goszczycki Rt.
Piotr Goszczycki Rt.
Andrzey Goszczycki Rt.
Maciey Goszczycki Rt.
Mateusz Goszczycki Rt.

Videatur hoc loco Oblata Cathegoriae Decreti Condratis In Fundo Bnum Leszczyno Ulicum inter Creditores ad Substantiam Malesciana concurrentes more potioritatis per Judm Judicatus Terre Plocz prolati manu Legis Mjudicis ~~Sup~~ Subsine pro G Antonij Wasniewski Serviey prout Originale extat in Actis

Videatur hoc loco Copia maationis ex parte G Joannis Zylenicki et Mariannae Czermin ska Conjugum Petri Paprocki contra M Barba ram de Borowskie Ob M Gasperi Zylenicki Tribuni Sieprecz RC Viduam Matrem Fran ciscum et Joannem Filios Zylenickie ac Alios ratione Attentatarum violentiarum prout Copia extat in productis

Rudowski m.p.

Actum in Raciąż in Imis Communibus Tribus Plocen Districtuum Raciąż Simul et Plonsen una cum Continuatione Antenor Causarum Feria Sexta post Festa Pollenia Sacri Pentecosten proxima Scilicet Die Decima Tertia Mensis Junij Anno Domini 1783tio Cele bradis

---

Videatur hoc loco Oblata Maationis ex parte priali Comparitione M Josephi Pininski Da piferidae Cremenecen ex Commisso M Alberti Pininski Dapifer Cremenecen et Vice Capi tanei Lucaenien Parentis Sui Contra M Mi chelem Carminum bini mis Rokitnicki Suc cameranum Sacrae Regiae Matris Partem tum MM Antonium Woznicki Subjudicem Josephum Rokitnicki Tribunum Raciąż Sucz ~~in subpartes Partis Fratrem Germanum~~ in locum M Judicis electum Subdelegatum Franciscum Ciołkowski Notarium in Sub alterna vero Cadentia M Fabianum Grzy bowski C Trawskrzy in Alterz M Judicis

electum

dictum Subdelegatum Mcero Adamum Łą
czyński Cancerarium Granitialem Plocen
locum M. Notarij possidentem Judicium
Gravaminosum de ~~Illegalitate proc~~ Invali
ditate processus illegalis cunctorumq Decre
torum Gravaminosorum et Alcarum cir
cumstantiarum hacce maane..lation expressarum
per Ext. In Castro Lublinen Sabbo post
Dnicam Judica Quadlem proxa idest die
Duodecima Mensis Aprilis Anno Curren
factae per Extractum manu Gnia G. Janiszew
ski correctum et per G. Bagenski lectum
in papiro Inquota unius Grossi Argentei
A Thesauro Regni Signata scriptum
et Sigillo Castri Illius Impressum Auctho
de promptae prout id Extractus extat In
Actis ad Oblationem G. Joannis Tarnowski
Camerarij Terrae Ussogrodeiq pnalem sus
ceptus Jan Turowski JCZW mpp

Videatur hoc Loco Oblata Decreti Condrlis in
Fundo Br. Przerad. Magna Inter SS Uniczyski
Rzeszotarski Wituski et alios per Offm Camerario
tus Inre Plocen prolati Manuq Ejusq Officij
subscripti. Cujus quoq Decreti Originale circa
Acta Pscen est relictum.

Suscepta Maatio ex pli Compartione Mci Benedicti
Modrzynski Bonor Sierakowo Mae Simpherosae de
Niszczyckie Mci Lucae Moszynski Subdapifer Rado
mien Centri hereditis anteacti Economi Inet Centra
Eiusq Mcis Lucam Moszynski Subdapifer Radomien et

Simpherosam

Simpliciorum de Niszczyckie Invicem Conges Ratione
per Ipsos tam Deservitae mercedis Sibi Maam provenien
quam Quotae Seorsive In Conquisitionem Subditorum
de Bonis Henary Cuifugor per se Maam Erogatae
~~[illegible]~~ Registroq per se Maam Conscripto Specificat
non persolutionis Praeterea Pro Extraditione Cujusdam
Equi Indebite ad Judicium Praesens Sui Maam Conci
tationis Quare Maam de vindicatione ~~[illegible]~~ tam
Deservitae mercedis quam quotae per se In Con
quisitionem Subditorum Erogatae nec non de indebita
sui vexa Item atq Item quam solennissime
Maatur.

Benedikt Mądrzewski

Suscepta maatio expriali comparitione Infi
delis March Salamonowicz contra Infidelem
David Arendatorem Niem Tabernae in B Niem
czewo Lit et Honestum Ludovicum Molendi
natorem denique G Mariannam Dłużniewska ob
G Lucae Rudowski R C Viduam Ratione per Ipsum
et quidem per H Ludovicum Molendinatorem
Quotae Triquinta Flor Pol partim parata
pecunia ~~Sibi Ipsi~~ ac imaginaria partim proliquoribus ac Alijs
rebus Sibi maam debitae nolle solutionis per
Infidelem quoq David Molendini Ventilis
In hisce B Niemczewo existens Contrahentem
ex mercede per praeallegatum Honestum
Ludovicum elaborata ejus Satisfactionis in per
solutione suprasene Quotae Sibi maam prae
stare recusationis tamq per Eundem Infide
lem quam et G Rudowski Bonam ad requisitionem Sui maam
Tabernae In Bonis Drozdowo locatae Tabernatoris

Sui mag. ejusd. Honesti Ludovici ex re Su
prasone pretensionis ad Ipsum habitae
nolle extraditionis ratione quorum omni
um facta quae dabitur Informa latior

[illegible]

Suscepta mag. ex priali Comparitione G. Sta
nislai Krajewski Sortium In B. Rylstiny Sta
redis cont. GG. Antonium Kondracki Sortium in
B. ejusd. modernum haeredem Josephum Umien
ski et Paulum Kwasiemborski ac alios praedi
ctarum Sortium Anteactos haeredes ratione per
Ipsos documentorum ad Sortes Suprascriptas per
se mag. quaesitas apud se detentionis fundo
rum et Arcanum in nonnullis vero locis adem
ptionis et appropriationis Sortis post Od. G.
Paulum Dobrski In B. Rylstiny Sit. E. per G. Umien
ski possessae per G. Kondracki in possessionem
suam indebite apprehensionis mutarum dis
arationis Braxatorij Infundo sui mag. locationis
idq. adhaerendo Anterioribus maationibus facta
quae dabitur Informa latior E. per transactio
nes ad se mag. deventae

Stanislaw Krajewski rt.

GG. Mathias et Albertus Od. Joannis Ignatius Od.
Valerii Filij Pęsey et Laurentius Krasniewski
contra GG. Bernardum et Josephum Kęsickie Od.
G. Jacobi Kęsicki C. T. Plocz. Filios maioris sunt ex
eo Quia Suorum mag. Antecessores licet se Suas
tantum modo portiones Sortium Bnum Grodko
wo Sędzice Od. Dziembakowo Wazyno se mag. ex Capiti
bus Od. GG. Martini Pęski et Anna de Pęskie G. Jaco
bi Krasniewski Contra concernentes ultra portionem
Od. G. Mariannam Biedermerska Od. G. Joannis Umienski Antein
respicientem Od. G. Jacobo Kęsicki C. T. P. dovendi
dessit Suprafatam quoq. portionem Od. G. Mariannae

de Beałłoskerskie Umińska Sub praemissorum
resignationem non involverit Attamen Jd
GG Kęsicki ex Occasio formati Actoratus per
G Joannem Sulenski BCS de vindicatio-
ne portionis Altedictae G Mariannae de Beałło-
skerskie Umienska contra Ipsos instituti re-
spectu assecuratae Orictionis Quandam prae-
tensionem in hoc negotio indebite cuctionis
contra se maag formare nitentur quare maag de
diligentia in praemissis maantur Maciej Pęski rt
Ignacy Pęski rt. Wojciech Pęski rt. Wawrzeniec Krasniewski rt.

Videatur hoc loco Oblata Decreti Condratis Infundo
Brum Kossobudy inter M Franciscum Łupowski
Pincernam Reprcez Abuna et MM Piotrskie
Tempickie ac Flubickie perste Ab Altera
per Officium Cameraniae Terre Plog prolati
manu Episcopi Officij propria Subscripti provocat Origi-
nale eprinz Decr extat In Actis

Honestus Valentinus Kwasniewski Mnlis contra
M Josephum Ulysz Venatoridam Plocz maatus
est ex eo quia licet Suo maag de contentis
Citationis ex parte M Fabiani Grzybowski
C T Zaciskrzez contra M Joannem Bromir-
ski Vexiliferum Plocz ad Bona Kaczorowy per
se exportatevere innotum fuit Attamen Jd
M Ulysz condecito se maag ad Cancellariam
Crez Plocz ad recognitionem contentorum cita-
tionis praemisse uti literarum ignaro
ita itidem Sibi maag in sciorum Stimula-
rit ne itaq Suprasenis M Grzybowski
in negotio Suo per praemissam Sui maag
recognitionem Aliquam patiatur Jactu-
ram de diligentia in praemissis habitaq
ab Altius dicto M Grzybowski Notitia eundem
M Grzybowski pro Solutione Summae Decem
Millium Flor Pol M Bromirski citare velle
maatur Ex ante eandem Sui maag recognitionem
Valenti Kwasniewski rt.

Suscepta mao ex pnali Comparitione GG Pau
li Cyuinski et Constantini Bnidzeenski Suis
et GG Alberti et Josephi Bnidzeenskich Grego
rij Josephi et Mathei Cyuzenskich nullius contra
GG Gabrielem Goscinski Gregorium Nadrato
wski Jacobum et Paulum Cyuinskie cujusvis
nris Zalewski idq ele indicatione Summae
Quadringentorum Tymphorum per OO G Gaspa
rum Goszczynski OO G Martianae Cyuinski
Conti Suae Actis Crem Ploeg Fra Sexta Ipso
die Festi S Luciae Vet M Anno Dni 1765
inscriptae postq Sterilia Altius dictae G de Cyuin
skie Goscinska Subsecuta fata in se maeq
et Alterq modo Successivo devolutae una
cum provisione ex Sorte ejusdem OO G Gasparis
Gosinski ad praesens per Gabrielem Goscin
ski Jure haereditario quaesita Solvi de
bitae facta quae dabitur Informatione
E Goszczyna Podgornego

Paweł Cyuinski v.t.
Konstanty Bnidzeenski v.t.

G Valentinus Wolski Bnum Miłobędzyn Posse
sioni Tenutariae M Roberti Kampenhauzen
Succamerandae Pamarij Subiectorum Admi
nistrator Suo et ejusdem M Roberti Kampenhau
zen Dni Sui nre contra M Carminum Rokoszowski
mactus est ex eo Quia licet se Jdem M Rokosze
wski Oves Ducentas Quavis Ovis florenis Qua
tuor et Grossis Quindecim licitata Canesq pro
quota ~~Octuaginta~~ Quadraginta Octo Flor
Pol Dni maeq Principali desvendidit acce
ptoq a Sui maeq Principali Scripto manu
ali Super Summam Quinquaginta Aureo
rum Hungaricalium in rem Ipsius dato Sum

mam

mam eandem pro ovibus Sui mag Principali
disvenditis proveniens sibi benificaverit non
nisi Quota Quadraginta Octo Flor pro Canibus
per Sui mag Principalem Ipsi exolvenda
Incubuit Attamen Ipse post haec Crastina
Die tantum modo Centum Sexaginta Sex
Oves Sui mag Principali relegavit per L
vero Jacobum Villatorem de Benis Sudra
gi Subditum possessioni ejus Subiectum
Sine Scitu Sui mag Principalis nullaq ex
ratione educendos Curavit Quare maiores de
Subsequenda per Ipsum Summae quae illum
concernent a Sui mag Principali levatio
ne extraditione canum Statuitione L Ja
cobi ~~Villatoris~~ erogandisq Super utrisq pre
nis qm Solemnissime maatur

Walenti Wolski

Suscepta maatio ex prnali Comparitione Gsi
Valentini Wolski nne et ex commisso M
Roberti Kampenhauzen Succamerandae
Parnaviensis contra Glandream Kokicki ra
tione per Ipsum "a Sui mag Principali recepto" Scripto manuali
per Ipsum in rem M Josephi Kampenhau
zen Super Summam Centum Triginta
Aureorum Hungaricalis dato per eundemq M
M Kampenhauzen Sui mag Principali cesso
ea tamen conditione quod praemissam Sum
mam Scripto memorato comprehensam
pro Festo Natlis Christi Dni Aõ elapso
Sui mag Principali exolvere Sese Obstrin
xerit ejusdem Summae non tamodo in Supra
sero terno verum et adhucusq Sui mag Prin
cipali exolvere curationis imo plurimis lite
ris missibilibus ad Sui mag Principalem

directis

directis sive maag Principalis elusionis de subsequenda Itaq premissae summae sive maag Principali cum p visione praecedente cum ipso subsequenda liquidatione exolutione irrogandesq pro elusione super ipso poenis facta quae dabitur Informalatior

Walenty Wielski

Generosus Joannes Rudowski secundus Generosae Catharinae Falęcka Centis suae pro qua Pacem Cavet et se Inscribit Nomine Sanus Alter exens Rvit Juris Ipse Generosum Felicianum Karski Insuvim et alterum Centis verum Ltrum ac Specialem Plenum Elegit Constituit Inscribit ac Solenniter ordinat Dans et Concedens Eiusq Plenipotenti suo Plenariam facultatem et omnimodam absolutamq Potestatem Causas suas et alterius Centis Judiciarias generaliter omnes et Singulas In omni Judicio vel Officio Rni majoris minorisve subsellij Cum quibuscunq Personis et Occasione Quarumvis Intervenientiarum tam ex actoratu quam reatu vertenq et agitanda Quendi Defendendi Promovendi processus Instituendi Institutos ad finalem Juris gradum Deducendi Decreta Suscipiendi a Contrarijs motivum Interponendi Comparitiones Inscribendi Juramenta attentandi Condemnationes obtinendi obtenti et obtinendis Locum In Judicio quovis arcendi Maiores Nomine Rentis et alterius Centis Perficiendi Rigores Decretorum Extendendi Executiones urgendi

Summas quascis se Rentem et alterum Contem
Concernen Levandi de Levatis Quietandi et
si quae Locationem Indigerint Eaque Inscri
bendi sive Locandi Marcas Percipiendi
de Perceptis acquietandi alias Plenitudinem
Locum Sui Substituendi Substitutis revocandi
ceteraque munia verum Ultimum ac Specialem Plenitudinem
Concernen Debitis Legis Tractatu ac ordine per
agendi et Exequendi Promittens se et alterum
Contem Inscribens Id Rem Id omne quid
quid per Predictum Plenitudinem aut Ejus Substitutum
actum gestum Constitutive fecerit pro
ratha grato firmo ac Valido Su
scepturum et In nihilo Contra
dicturum fore Idque sub
Damnis Terrestribus Pro Qui
bus Cit In Foro Competenti Respon
Debit Peremptorie hac sua Pbli Reco
gnitione praemissa firmam.

Jan Rudenski 27.

Suscepta Maiestatis ex parte Comparitione Generosi Fran
cisci Olszewski Burgrabij Czerniechowiensis In
et Contra Generosum Paulum ~~Zlyszynski~~ Dictum Otroki
~~et~~ Parentem tum Rosaliam Agnetem
et Barbaram ~~Zly~~ Filias Zlyszynskie ratio
ne per Ipsos In Vicinitate seu una Villa
Jaum Maiestatis Commanendo Damnorum Plu
rimorum omni Inquisitionum genere Pro
bamus per actionis Praeterea Jus Maiestatis Le
sionis Diffamationis, Honoris Corruptio
nis Insuper per Generosum Paulum Zlyszynski Pa
rentem Pascuorum Communium In Possessionem
suam apprehensionis et In Eisdem Saepium
extructionis ex Eisdem Feni Confoleastrationis
ac Jnusum Jni Feni Conversionis ac aliarum
Injuriarum facta quae si Opus fuerit Dabitur
in forma Latiori

Franciscus Olszewski B. L. Zm.

Suscepta Maiestatis ex parte Comparitione Eggregij
Joannis Krzyzanowski Hyrurgi Medici In et Contra
Generosum Martinum Charzynski Ratione per Ipsum
Anserum In Numero Novem per Lsam ~~[illegible]~~ Theresiam
pro Sanatione Episcopi Vulneris ac Victu Tempore
Sanationis per se Maiestatis Ipsi Tributo Datarum

ex Pascuis ~~Repellere~~ abagere Demandationi
Earumque apud se Detentioni ~~et~~ ad Requi
sitionemque amicabilem Nolle Restitutioni,
De Quar Itaque anser una Cum Accremento Vin
dicatione Irrogandisque Super Ipso Sulcu
bitis poenis facta quae si opus fuerit Da
bitur in forma Latior

Jan Krzyzanowski R.T.

Suscepta protestatio expmali Compartione G Va
lentini Kawecki contra GG Numa et Mari
annam Malanowska conges Parentes et Sta
nislaum Filium Siemiętkowskie ratione per
Ipsos Domum Sui protestaq Invadendo Sui pro
testantis laesionis diffamationis dishonorationis
aggravationis Concussionis concussionum Inqui
sitionibus probandorum Inflictam Canis ~~Suspe~~
~~stat~~ propria In pomario Sui protestaq proprio in Urbo
re Suspensionis Inventarionum ex damno
ad forestam abactorum proprio Ausu Sibi ex fo
restationis et Alienum Volentianum peractio
nis facta quae dabitur Informa latior

Walenty Kawecki r.t.

Suscepta mao expmali Compartione GG Pe
tri Wolenski et Mathiae Zabinski contra
G Alexandrum Karwowski ratione per Ipso
Super Invadendo extra granitiem Bonum
Virzbica in pascua ibidem Suorum maaq
Inventaria pascuq ex minima ratione
~~In~~ Alieno fundo aggravationis Concussio
nis laesionis in Super Protestatione Sua

Cenum

Actis praesq facta in realibus punctis
repleta dictorum protestaq circumscri
ptionis ~~et eo~~ et proconcussionibus per
se protestaq ac nunquam factis inculpa
tionis de subsequenda itaq praemissae
protestationis laesione factae elimina
tione irrogandisq super ipsius praemi
facta quaedabitur Informa latior
Piotr Wolinski v.t.
Maciey Zaborski v.t.

Suscepta maatio ex pnali Comparitione Gnosi Antonij
Surzhocki Inst Contra Gnosos Joannem Surzhocki
et Antoninam Unierzyska Invicem Conjugatione per
Ipsos et quae Contra Jus maatio ubiq Locorum ac Ceram
varijs Personis Laesionis Diffamationis Postpositionis
Honoris Carptionis Jure autem per maritum Gratiae Contra
Jus in Rigore non Tentationis ac aliarum Injuriarum facta
quae si Opus fuerit Dabitur in forma Latior

Antoni Surzhocki R.T.

Suscepta maatio ex pnali Comparitione G
Pauli Zyliczynski Suo et GG Agnethis de Cha
bowskie Ob G Gabrielis Zyliczynski RCV Matris
Thomae Andreae et Petri Zyliczynskich Filio
rum nne contra GG Mariannam de Stawiskie
~~Kocz~~ G Pauli Kociecki Aviliter mortui contem
Matrem ac ejus Successores cum eod G Paulo Ko
ciecki pgenitos ratione per Ipsos non paci
ficatis Sui maq et Obiq praetensionibus ex
tenuta Solis Inst Zyliczyno Wilowe Sub Juri

Spirante

quante obligatorio Albedicti G Pauli Korzec
ki Subiectae ad Ipsos habitis Regestro con
scribendo enarrandis pro solutione cujus
Quotae ac si pro tenuta memoratae Sortis
~~Ipsis~~ restaq indebite sui maq et Alteq
concitationis de subsequenda Itaq prae
missarum praetensionum bonificatione
decernendaq Inumpetenti Actione facta
quae dabitur Informa latior

Paweł Zgliczynsky mp

Suscepta mantio ex prali Comparitione G Fran
cisci Gosczycki contra M Theodorum Radzymin
~~Venatorem~~ Pincernam Terrae Cechanoviensis idq ex eo
Quia licet si OD G Antonius Wilamowski nullo
Super Sorte sui maq in B Gosczyce Srednie
Sitta gaudebat Jure possessoreo Summamq
ex Inscriptione Authae per sui Maq Matrem
~~in rem~~ Stante sui Vidicali Statu in rem
Ipsi recognita pululantam de integro
levavent et de levata Summa authae acqui
etavit Attamen Idq M Radzyminski in
Decreti Cujusdq irrogatae super praedicto
OD G Wilamowski poenalitatis emanati
Citationem pro Judicijs praesens ex interesse
OD G Wilamowski contra Semaq licet
in eadq Villa Ubi suus maans Qua gaudet
possessione Sed in alieno fundo Posse
sioni sui maq non Subiecto expertandam
procurarit Quare maans de indebita
sui vexatorio Processu aggravatione
irrogandisq Super Ipso poenis diligen
tiaq sui Inpraemissis quam Solemnissi
me maatur quae Facta dabitur Infor
malatior Franciszek Gosczycki Vt.

G Ignatius Strachocki B C P Log Sanus Regni
Gnalem Pltiam GG Petri Rudowski Stanis
thi Przedpelski Pauli Zołtowski Mathiae
Mazowiecki Chrisostomi Zielenski Josephi
Rudowski ejusd mnis Szymkowski Mathiae
Lesowski Mathiae Starzewski Valentini
Strzeszewski ejusd mnis Josephowicz Lau
renty Sokolnicki ejusd mnis Brzozowski
Stanislai et Caroli Turowskich Adalber
ti Brochocki Stanislai Legowski Ermae
Cieklinski Francisci et Ignatij Lempickich
Antonij Czermeenski quorumvis mnum
Brzeski Mysłakowski Czapiewski ad Can
sas suas Judicianas gnaliter omnes et sin
gulas Inquiris Judicio vel Officio Regni
majoris minoris Subsely cum quibuscunq
Personis et Occasione quorumvis Interveni
entianum tum ex Actoratu qui reatu ver
tentes et Agitandas idq ad triennium
Integrum hac sua prima regni praemissa
firmaq Ignatius Strachocki B C P

MR G Providus Adamus Dioscele Cendaty Authus
et Juratus palam regnit quia Ipse habitis Secum
Nlibus Antonio Gutkowski et Paulo Nadratowski
gratia evidentioris testimonij Sibi adhibitis ex
Requisitione Officiosa G Antonij Cendacki Fuit
In B Cendati Fra 4ta post Dnicam Rogatio
num Ac Currenti et ibidem Condescendens Sul
cos Aestivales Triginta Novem in fundo ubi Si
bi relatum est ad B Cendati Spectaq Extracam
pium Rombecz cacq Siligine hemmali consem
natos tum quoq Scopulos disaratos et Lapes Impra
in ejusq dimensionem ferreum
tis

Pratis ad Bona Cendati ab Antiquo pertinentes per Subditos
de Bonis Kreczanowo locatos vidit et delite
conspexit Incontinenti G. Antonius Cendacki
Bnum Cendati haeres contra Successores Ob. Illres
M. Sharbek Castellani Juni B. Kreczanowo Haeresem
Vladislaus et Adm. Rdssm Gregorium Gorbkowski Cano
nicum Cathedralem Plocz eorundem Bnum Obli
gatorium Possessorem rabies atque Subditos de
Praedictis Bonis ratione maatus et protesta
tus est ex eo quia Judex Inculpati et praeci
pue L. Ludovicus fundum ad Bona Cenda
ti ab Antiquo pertinentes nulli controver
siae Subiectum extra Campum Kombierz
iacentem indelite coarare et Siligine hiem
mali Conseminare intendit Scopulos gra
nitiales in quo Signa granitialia Sunt en
denter apparuerunt disarant Omnes
vero Subditi pratum ad haeres B. Cendati
In loco dicto Dobron iacens pertinens ademe
runt ibidem foenum contaleastrare per Annos
plus quam duodecim violenter curarunt Sepem loca
runt comminationes varias in Subditos
Sui protestatque nocivas propalare non per
horrent tamque Supra senes hominis Bnum
Obligatorius Possessor quam et haeredes
praemissas Inconvenientias per Subditos
patratas non vituperarunt Quare maatus
de diligentia In praemissis Adhaerendo An
terioribus protestationibus et Visionibus
factis qui Solemnissime maatur

Antoni Cyndacki mp

Judm praesens Terre Plocz In Rzeczy a fund
G. Magdalenam de Dramunskie primi Ob
Gardnae Drozdowski Secundi ad praesens
voti

voti G. Pauli Zawistowski laesus Ma
riti Contem. Concussiones Infraseras
et quidem Infronte ante oculum dextrum
Concussionem notabilem Sanguinis Suffu
sam nihilominus Item in Fistula manus dextra
concussiones Lividinosas visibiles, Item
in Cubito Manus ejusdem concussionem
notabilem Sanguine Suffusam vidit et
debite conspexit pro quibus concussionibus
eadem Obducens Suprafatum G. Paulum Za
wistowski Injuriorum Suum maritum In
Assa G. Francisci Draminski Fratris Sui
germani Inculpavit Inculpatque praesen
cum protestatione ex prima compunctione ejusdem
G. Magdalenae de Draminskie praefati G. Pauli
Zawistowski Injuriorum Maritum Contem. ~~cont~~ In Assa
G. Francisci Draminski Fratris Sui germa
ni Contra eundem Sui Injuriorum Maritum
ratione per Ipsum nulla ex ratione quin
mo ex Sola quadam Invidia Suae protestan
male tractationis laesionis aggravatio
nis Concussionis Contusionum Inductio
ne Specificatarum Inflictionis oppressio
nis et Aliarum violentiarum peractionis de
irrogandis itaque Super Ipso poenis ac Cassa
tione Inscriptionis Super Summam Du
centorum Triumphorum Stante Suae protestan
Viduali Statu in rem Ipsius recognitae
ex Suprasensis rationibus Subsistere non
valentis quae facta dabitur Informa
latior

Magdalena Zawistowska v.t.
Franciszek Draminski v.t.

Suscepta Protestatio ex pti Comparitione Gnosi
Joannis Cywinski In Et Contra Gnosos Joannem Gzierowski
et Mathiam Chyczewski ratione per Ipsos Suj
Prov. in Oppido Plonsko Tempore Feralium sese
reperibili nullius mali Sperand nulla ex ratione
Oppressionis Concussionis Colaphizationis Contusionis
Humi Prostrationis Prostrati Genibus ac Pedibus
Concalcationis, Concussionum in obductione Coram
actis Crcis Plocen. Feria quarta post Dnicam
Misericordiae scilicet Die Septima mensis Maij
anno pcu. facta Specificatar Inflictionis
praeterea Lesionis Diffamationis Irrealium
objectionis ac aliar Injuriar et Oppressionum
omni Inquisitionum genere Probanda facta
quae si Opus fuerit Dabitur in forma
Latior. Hic nec non Paulum Zlyszynski
Jan Cywinski R.T.

~~Videatur Hoc Loco Copia Ma~~

Videatur hoc loco ~~Oblat~~ Copia Mandatis ex personali
Comparitione Gnosi Simonis Rowicki seu et Gapolonie
de Zurawskie Condis suae ac alior Nrae cum MM. et Gsos
Alberdum Krasinski Pincernice Ciechanoviense Adamum et Teressiam
de Krasinskie Nowodworskie Subdapiferos Rosanae Conges Ignatium
Nowodworski Subdapiferae Rosanae Blazeum Grabowski Simonem Kossa-
kowski Camerarios Trres Martinum Miecznikowski Burgrabium Crcis Ciechanae
Ac alios nec non M. Dnicum Zembrzuski Subjudicem Trrem Narcn. ad qd In
subsistendum Decri Tribunalis Rni Petri injunctae Condnis ad Bona Gruduskie Vim
Legis Sapientiae Praeferenae ac Vigore Ejusdem Actuum pro re Mri Nowodworskich
et Krasinski subsecuti ac aliar Circumstantiar amplius In Copia expressar pro
extat in praeducis Simon Rowicki

G. Gabriel Sieklucki ~~Laur~~ M. Ludovicum Maron
Majorem Pedestris Gvardiae Regni Actis Circa Visso
grodiensem Die Secunda Mensis Junij Anno praesenti

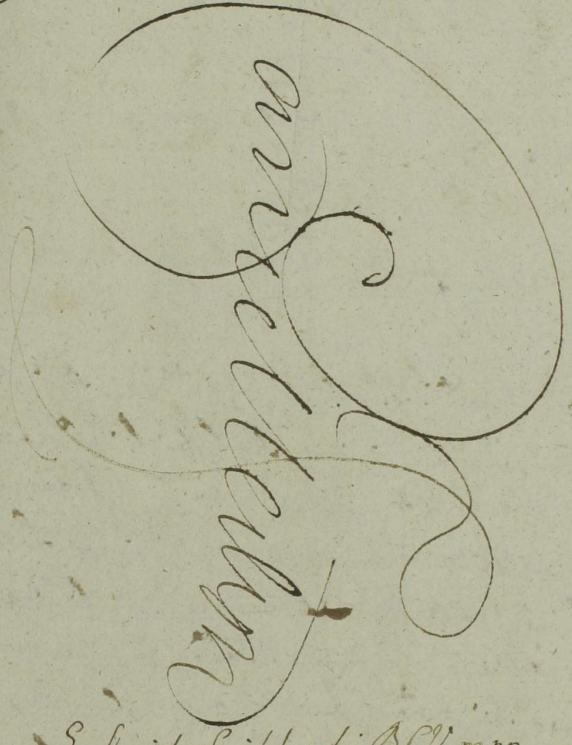

Gabriel Sieklucki B.C.V. mpp

Suscepta Maiestatis ex pstli Comparitione Gnesi Laurentij
Zochenski succ. Gnae Theresiae succ. Mariannae Gnesi
Adami Zielenieuski atq Sophiae Gnesi Ambrosij Rentho
wski Centum Malinskich olim Gnesi Adami Malin
ski Camerarij Granitiali Visogrodiensis ~~[illegible]~~
~~[illegible]~~ Sterilotes de hac Luce decessi Sorores Germanae
et Successrices Naturalium Nomine Inst. Centra
mum Joannem Szymakowski Dapiferiae Ciecha
noviensis ratione per Ipsum Summae Quinquaginta
aureorum Hungaricalium ad Scriptum Manuale ab olim

Supraescriptae

Suprascripto Gro Adamo Malenski Contractu
et hucusq non persoluto ~~nolle~~ Nolle persoluti
nis quinimo Diffugijs allaberationis de
Cujus Itaq Summae una cum Provisione Pro
veniens vindicatione facta quae si opus fuerit
Dabitur in forma Latior.

Wawrzeniec Zochowski R.T.

Suscepta Maiestati ex pti Comparitione Mci Michaelis
Casimiri Bini Nominis Rokitnicki Succamerarij
Sacrae Regiae Maiestatis Inst Contra Gnum Joannem Turowski
Camerarium Trium Visiorum ratione per Ipsum Literarum
Missibilium Per Mcum Albertum Pininski Dapiferum Re
merecensem et Vice Capitaneum Luceoriensem ad Ipsum scriptarum
ad Causamq sui Maiestatis In Judicio Pcum cum Eorum Mco
Pininski vertens Pertinens Causamq Eamq Elucidans
nolle sibi Maiestatis Communicationis de Subsequenda
Itaq Earumq Literarum Compertatione ac extradi
tione facta quae ~~si opus fuerit~~ Dabitur
In forma Latior. Michael Casimirus Rokitnicki S. R. Mtis Succamerarius

---

Videatur hoc loco Copia Maiestatis ex pti Comparitione G. Simonis Rowicki
in et cum Malbertum Krasinski eodq de Meliorationem Decri Crenz Ciechan
ac Actoratu Gd Kossakowskich Respectu Summae Duorum Millium Flor
Pol. ex Re Provisionis ab Eadem Summa provenientis ultra Mentem
Complanationis adjudicatae ac aliarum Circumstantiarum
latius in Copia parata expressarum prout extat in Pro
ductis. Simon Rowicki

Suscepta Maatio ex Pli Comparitione Gnesi Laurentij Zochowski idq de vindicatione Summae Quatuor Millium Quingentorum viginti Duorum florenorum Polonicorum seu sive Regestro Specificati olim Gnesi Adamo Malenski Camerario Granitali Vissogrodiensi per se Maam Cenereditatis et ad solvendum Per Eundem olim Gnum Malenski Debitae una Cum Provisione Provenientium facta quae si Opus fuerit Dabitur in forma Latior.

Wawrzeniec Zochowski R.T.

Actum in Raciąż in Terminis Communibus Terrestribus Plocensibus Districtuum Raciąziensis Simul et Plonsensis una Cum Continuatione anterior Causae Feria Secunda post Dnum Sanctissimae et Individuae Trinitatis proxima Scilicet Die Decima Sexta mensis Junij Anno Dni 1783tio Celebratis

---

Suscepta Protestatio ex pli Comparitione Gnesi Francisci Jabłonowski Jnct Centa Gnum Theodorum Brudzienski ratione per Ipsum Tempore nuper Praeterito Demum sui Proam superinvasionis super invadendo sui Proam ~~[illegible]~~ e Domo Evocationis Jtemq Laesionis Diffamationis, Honoris Nobilitaris Demum rationis Jrealium nunquam deducibilium

objectionis

objectionis, minationum variarum Propallationi
Concutere attentationis Insuper aliq Locorum ac
Ceram varijs Personis Laesionis Honoris Carpthoni
ac aliarum Injuriarum omni Inquisitionum Genere
probanda facta quae si opus fuerit Da
bitur in forma Latter

Franciscus Jablonowski R. T.

Gnosi Thomas Tłubicki et Marianna Dzieczynska
Invicem Conjuges et quidem Consors In Assistentia
Mariti Sani plter Reverunt Juris Tpri Gnos
Valentinum Rohitnicki et Ignatium Pientowski
In suos veros Ltmos ac Speciales Plenipotentes
Eligunt Constituunt Inscribunt ac Solenniter ordinant
Dantes et Concedentes Eisdem Plenipotentibus suis
Plenariam facultatem et omnimodam absolutam
Potestatem Condemnationibus quibuscumque in Judicio
quovis ex Parte suorum Rentium super quocunque
obtentis In Judicio quovis cuj interest Obiciendi
Locum que Standi sive etiam Judicia Ex
pedire Intendere, arcendi ~~[illegible]~~ Poenas Judi
ciarias Levandi de Levat Juvetandi Rigores
Decretorum extendendi Literaq munia veros
Ltmos ac Speciales Plentes Concernen Debito

Legis

Legis tractu ac ordine peragendi et exequendi Pro-
mittentes se et Inscribens Jsae Rentes Jdemne
quidquid per Praedictos Plentes ~~[illegible]~~ juratim
sive Divisim actum gestum Constitutumve
fuerit pro ratho grato firmo ac valido
Suscepturos et in nihilo Contradicturos fore
Jdque sub Damnis Terribus pro Quibus Cit In
Foro Competenti respondebunt Peremptori
his suis Plebibus Rnibus missa firmari.

Tomasz Stubicki
Maryanna Stubicka

Suscepta Protestatio exepti Comparitione Gnesi
Adami Sikorski suae et Gnesi Joannis Sikorski
Fratris suj Germani et Agnethis Cywienska
Juvenum Congum Nomine In et Contra Gsum Mathiam
Malawski ratione per Ipsum In vicinitate Secum
Provam et alias Commanendo Damnorum Plurimorum
Inventarijs Suis In Frumentis et Pratis Provam et alias
Proprijs Illatorum Circa Damna suj Provam
se se Opponendo oppressioni Contusioni Indusij
ac vestium Delaceratorum Domuroq suj Provam
et alias superaggressionis superaggrediendo
Violentiae Peractorum Non tantum Circa aggressionem

Demum

Domus verum aliq Locus tam sui Prae quam
alterius Lesionis Diffamationis Minationum variae
propallationis Irrealium nunquam deducibili
um objectionis, Insuper Praeterea alterius Fratris Falce
In Fundo Ejusdem Proprio Conuntere ac Conuul
nerare attentationis ~~[illegible]~~
Praeterea Lapidum ex agris Suis in agros sui
Praeterea Injectionis Saepium Praeterea Proprium
Combustionis ac aliarum Injuriarum omni Inqui
sitionum genere Probandae facta quae si
Opus fuerit Dabitur in forma Latior

Adam Sikorski R. T.

Generosus Thomas Hubicki Sanus pater Rit Iura Ipse
Generosus Stanislaus Rykaczewski et Antonium Stra=
szewski Insues veros Stmes ac Speciales Pleni
potentes Eligit Constituit Inscribit ac Solenniter
ordinat Dans et Concedens Eisdem Plenipotentibus
suis Plenariam facultatem et omnimodam absolu
tamque Potestatem Causas suas Judiciarias generaliter
omnes et Singulas In omni Judicio vel Officio
Rni Majoris Minorisve Sabselli Cum Quibusvis

Personi

Personis et occasione quarvis Interveniendi actiones tam
ex actoratu quam reatu vertendi et agitandas
Tuendi Defendendi Promovendi Processus Insti
tuendi Institutis ad finalem Juris gradum De
ducendi Decreta Suscipiendi a Contrarijs
Matutinis Interponendi Comparitiones Inscribendi
Condemnationes obtinendi Obtentis Locum In Judicio
Quoris arcendi Rigores Decretorum extendendi
Maiores Nomine Rentis Perficiendi Summas quarvis
Se Rentem Concernentes ac Marcas Decretis Quibusvis
Adjudicatas Levandi de Levatis nomine Rentis Acqui
etandi alios Plenipotentes ad Promovendas
Causas In Locum Sui substituendi Aeterag Munia
veros Ltmos ac Speciales Plenipotentes Concernentes
Debito Legis Tractu ac ordine peragendi et
Exequendi Promittens se et Inscribens Se Rem
Demne quidquid per Praedictos Plenipotentes
punctim sive Divisim actum gestum Constitutive
fuerit pro ratho grato firmo ac valido
Suscepturum et in nihilo Contradictorum fere
Idz sub Damnis Tribus quibus Cit In Foro
Competenti respondebit Peremptorie hac sua
Pro Rne Promissa firmam Tomasz Thubuchi

Videatur hoc loco Oblata Decreti Condolis in Fundo Bn Rybitwy Kokoszki per Offm Camerariatus Trre Plocen Latum Manuq Ejusdem Officij subscriptum Cujus quidem Decreti Originale circa Acta Jdem est relictum

Generosus Franciscus Ubysz Jnet Contra Gnas Laurentium et Hedvigim de Ubysze Drozdowskie Maiestas Est Jdgitur Quia Licetsi Res mobiles post olim Gnum Casimirum Ubysz Derelictam pro Parato Pecuniae ab olim Gna Eleonora de Drozdowskie Epice olim Gnosi Casimiri Ubysz Conte Emerit Summamq pro Eisq Concertat Ad Manus Epice Gnosae de Drozdowskie Ubyszowa Persolverit ac de Eisq Scripto Manuali acquietatum maam extiterit Cum Enim Jd scriptum seu Quietatio manuali Casu quodam est Deperdita Nunc autem Maam pro extraditione Earumq rerum mobilium Trnum pro Judicijs Praesens est Conventus Ne Itaq ad Extraditionem Earumq rerum Adstrictus Ideo de Diligentia Suj in Premissis Jterumq Jter quam solennissime Maatur. Offerendo se quod Scriptum manuale seu quietatio de Rebus mobilibus post ott Predict Gnum Casimirum Ubysz derelict per olim Gnam Eleonoram de Drozdowskie Ubyszowa In rem Maam dat

Casu

Casu quodam est Deperdita Juramento Comproba
turam Salvis de Jure Salvandis.

Franciszek Ubysz R.T.

Actum in Raciąz in Terminis Communibus Terre
stribus Plocensibus Districtuum Raciąziensis Limul
et Plenscensis Feria Tertia post Festum Sanctissimae
et Individuae Trinitatis proxima scilicet
Die Decima Septima Mensis Junij Anno
Domini 1783tio Celebratis.

Judicium Terre Plocensis In Raciąz ad oblationem Mci Michaelis
Casimiri Rokitnicki Succamerarij Summarium Infrascriptum
reproducens ad acticanae actisque Dei ingrossanae
Suscepit in Tenore Sequen. Summarium Documentorum
In Causa Mci Casimiri Rokitnicki Succamerarij Sacrae
Regiae Mattis cum Mco Alberto Pininski Dapifero
Cremenecensi et Vice Capitaneo Luceoriensi Respectu Cassa
tionis Transactionum Intuitu Haereditatis Bonorum Stawiszcze
Cum attinentijs in Pltu Kijovice Consistentium per olim
Mcum Stanislaum Przeciszewski Praecedente Scripto
Rescissivo In Rem Mci Pininski Recognitum In Judicio
Terre Plocensi Vertens et agitatum in Raciąz Die Unde=
cima Mensis Junij anno Domini 1783tio Circa
Circa agitationem Causae Conscriptum 1749no Anno
Die vigesima Quinta Aprilis w Warszawie między Wiel
mosnym Jmc Panem Jdziem Kuebarskim Podkomorzym
Sacrae Regiae Mattis

Zakroczymskim

Zakroczymskim z iedney a WJmPanem Stanisławem Prze
ciszewskim Chorążym Płockim z drugiey strony wzglę=
dnie Przedaży Dobr miasteczka Stawiska Rejowki
y wsi Stawiszcza Rakowice Zabiłocza Rudni Wyso
kiego Kiełbiczow z Przyległościami w Woiewodztwie
Kijowskim Powiecie Zytomirskim Leżących Kontrakt spi
sany ktorym Wielmożny Kucberski Dobra Wyżey wy
rażone Wielmożnemu Przeciszewskiemu za Summę
Sto Dwadzieścia Tysięcy Złotych Pol. w kontrakcie wy
rażoną sprzedaie y Tranzakcye autentyczne Zeznać
obliguie się, Cujus in Castro Stęzycen Feria Quarta ante
Festum Assumptionis in Coelum Gloriosissimae Virginis
Mariae Anno Eodem per utrasque Partes Intercessit Robo=
ratio. Eodem Anno Feria Quarta ante Festum Assum=
ptionis In Coelum Gloriosissimae Virginis Mariae in Castro
Stęzycensi Mus Egidius Kucberski Succamerarida
Zakroczimen Mco Stanislao Przeciszewski Vexillifero
Plocensi Bona sua heredit. videlicet Civitatem Stawiska
Oppidum Rejowka Cum Villis Stawiszcza Rakowice
Zabiłocz Rudnia Wysokie Kiełbiczow In Pltu Kijowie
Districtu Zytomirien Jacens Resignat. Millesimo
Septingentesimo Quinquagesimo Primo Sabbatho
post Dnicam Rogationum In Arce Ciechanoviensi Idem
Mus Kucberski Mus Przeciszewski de Summa
Restan Duor Millium Florenorum Polonicalium pro Pretio
Premissor Bonor Constituta Contractu Specificata
Quietat. Eodem Anno Feria Quinta In Vigilia
Festi Nativitatis Sancti Joannis Baptistae Ibidem Idem

Mus

Mcus Kueberski Eumq Mcum Przeciszewski de Summa
Septuaginta Trium aureorum Hungaricalium pro Dono Manicali
Contractu Suprascripto assignata Quietat Cujus In Castro
Plocensi Sabbatho ante Festum Sanctae Margarethae Anno
Eodem Oblata. Millesimo Septingentesimo Quinquage
simo Quarta Feria Secunda in Crastino Festi Sanctorum Trium
Regum in Castro Bobrownicensi Mcus Egidius Kueberski
Mcum Stanislaum Przeciszewski de Summa Tredecem
millium Florenorum Polonicalium pro Praeterito Bo Stawiszczes
cum attinentijs superstitum Constituta Quietat. Eodem
Anno Die quinta Junij w Lublinie między Wielmożnym Panem
Stanisławem Przeciszewskim Chorążem Woiewodztwa Pł
ckiego z iedney a WJmPanem Woyciechem Pininskim
Regentem Ziemskim Nowogrodzkim o Przedaż Dobr
wspomnionych Kontrakt Spisany ktorym Wiel Przeci=
szewski Dobra Swoie Stawiska y Inne z Przyległościami
za Summę Dwadzieścia Tysięcy Złotych Pol Wielmożnemu
Pininskiemu Sprzedaie Cujus Lublini Feria Quarta
post Festa Solennia Sacri Pentecosten Anno Eodem
Intercessit Roberalis. Eodem Anno Feria Quarta post
Festa Solennia Sacri Pentecosten Lublini In Judicijs
ordinarijs Tribunal Rni Mcus Stanislaus Przeciszewski
Vexillifer Plocensis Mco Alberto Pininski Regenti
Trni Novogrodensis Bona Suprascripta Resignat.
Eodem Anno Die Quinta w Lublinie przez Wiel
Woyciecha Pininskiego na rzecz Wiel Stanisława
Przeciszewskiego Skrypt ~~rzeczony~~ dany w ktorym Wy
rażono iest Iż Lubo Wielmożny Przeciszewski Dobra
swoie Wielmożnemu Pininskiemu Zarezygnował iednak

poczynił dyskowan

po wywindykowaniu onychże Wielmożny Piniński retro
Rezygnacyą na wspomnione Dobra Wiel. Przeciszewskiemu
lub Jego Następcom uczynić obowiązał się w przy
padku Tego niedopełnienia. Forum wszystkich Wo
jewodztw Obojeh Prowincyi dla Zniesienia Tychże
Tranzakcyi Sobie wyznaczył y Tez Tranzakcyą przez
ktory ktorykolwiek Sąd uchyloną mieć chciał, Cujus
In Sciptre in actis Terribus Plocen. Die Decima
Quarta mensis maj anno Dni 1782do Oblatas
Tu się kładą Listy Przez Wiel. Pinińskiego do Wiel.
Przeciszewskiego Tyczące się Substancyi Ruskiey Pisane
Jakoteż przez Wiel. Woyciecha Jezewskiego do Wiel.
Przeciszewskiego Pisany w ktorym wyraża że Brat
Jego Recess uczynił. Millesimo Septingentesimo
Quinquagesimo octavo anno Dnia Jedynastego
miesiąca Grudnia w Lublinie między Wielmożnym
JmćPanem Stanisławem Przeciszewskim Chorążym
Płockim z iedney a WJmćPanem Woyciechem Pinin=
skim Regentem Ziemskim Nowogrodzkim z drugiey
Strony względem Zastawy Przerzeczonych Dobr
Stawiszcza z Przyległościami Kontrakt Spisany, ktorym
lubo Wiel. Piniński miał sobie Dobra Przerze
czone Rezygnowane za Rewersem z Obowiązkiem
Jżby tesz Dobra po wywindykowaniu Wiel. Przeciszew
skiemu odrezygnował, Przecięż nie będąc Pewnym
Possessyi Jżby nie był ciągnięty o kalkulacyą w Zastawną
od Wiel. Przeciszewskiego Tenże Wiel. Piniński
Rzeczone Dobra za Summę Dwadzieścia Cztery
Tysiące złotych Pol. bierze Possessyą z Tym Obowiązkiem

Jn dotąd

Iż dotąd w pomienionych Dobrach ma zostawać Popuki
wzmiankowana Summa y z Expensem Prawnym
onemuż Powrocona nie będzie. Hoc Loco Ponuntur
Querellae per Successores Mci Stanislaj Przeciszewski
tam Contra Mum Pininski ac alios respectu Deocu
pationis Substantiae Fatis olim Mci Przeciszewski
Derelictae Coram actis authis Rm factae Millesimo
Septingentesimo Octuagesimo Secundo Die Decima
quarta mensis maj in Sepre. Mcus Casimirus In
Rokitnica Rokitnicki Succamerarius Sacrae Regiae
Mattis olim Mci Stanislaj Przeciszewski Vexilliferi
Plocensis Sororius et erga alios Consuccessores Bri
Fatis Ejus Derelictae Successor Naturalis Bonorumq
in Pltu Kijoviae sit a suis Consuccessoribus Juris
Quaesitor Contra Mum Albertum Pininski Dapifer
Cremenecen et vice Capitaneum Cren Luceorien de vindi
catione Bri Stawiszcze Cum attinentijs et alios per
Ipsum Possessor Cassacineq Donationis Coram actis
Lublinen per ot Mum Przeciszewski praecedens Scriptis
Rescissivo Maatur. Hoc Loco Ponuntur Transa
ctiones Haereditatem Bri Stawiszcze et alios In
Pltu Kijoviae Consistentes per Mum Casimirum
Rokitnicki a Successoribus Przeciszeviarris Quaesitor
Enucleantur et Processus Intuitu Vindicationis
Ejusdem Substantiae, Kładą się y Listy Wielmożnego
Pininskiego do Wielmożnego Rokitnickiego Pisane
Eodem Anno Die Decima Secunda Julij w Rusinowie
między WJmciPanem Michałem Kazimierzem Dwoch

Imien

Imien Rokitnickim Podkomorzem JKMci z iedney
a JW JmPanem Michałem Hieronimem na Podosiu
Junoszą Podoskim Kasztellanem Dobrzynskim z drugiey
strony względnie Sprzedaży wspomnionych Dobr Klucza
Stawiskiego kontrakt spisany ktorym Wieś Rokitnicki
JWmu Podoskiemu Kasztellanowi Dobrzynskiemu
Pomienione Dobra w Possessyi Wieś Pinińskiego
Zostaiące za Summę Sto Tysięcy Złp Pol Sprzedaie
y Tranzakcye authentyczne po skonczonym Processie
z Wieś Pinińskim Zeznac obowiązuie się Cuius in
Castro Zakroczimensi Die octava mensis Novembris Anno
Eoce Intercessit roboratio Eoce Anno et Die w Rusi
nowie Rewers JW Podoskiego Kasztellana Dobrzyn
skiego na rzecz Wieś Rokitnickiego y approbacyi
onegoz odstąpić Deklaruie się Millesimo
Septingentesimo octuagesimo Tertio Die octava
mensis Februarij in Płonsko in Judicijs Trinitatis Plocensis
Inter M Casimirum in Rokitnica Rokitnicki Succame
rarium Sacrae Regiae Mattis actorem et Cit et Mcum Alber
tum Pinińskim Dapifer Cremenecen et vice Capitaneum
Cum Luceoriensi cit et act Parte ab altera post accesso
ria Lstrij Trni et Feria agnitae Competentiae actoratus
et actionis Mci Rokitnicki Decretum Communicationis
Documentorum ad Causam Necessariorum plat Michał
Kazimierz Rokitnicki JMci Podkomorzy Nadworny
manu propria Confrontat Cum Documentis In Ter
minis Communibus Trinitatis Plocensis in Racione Feria
Secunda post Trinitatis Sanctissimae et Individuae Trini

tatis

Trinitatis anno Domini 1783tio Celebratis quod
Testor Joannes Gumowski Judex Trnus Pltus Plo
censis manu propria Postlujus quicquid summarij
Inacta per Ingrossationem originale per offerens
pueria Judicij per Quietacionem demum ad se Recepit
Michael Casimirus Rokitniely S. R. M. Mtis Succamerariusz

Suscepta mandatio ex primali comparitione GG Pauli
Zgliczynski Contra GG Franciscum Zaborowski
et Mariannam de Bronowskie Conjuges Dictum
Catharinam Zaborowsko Ob. G. Ludovici Kybicki
R. C. Viduam porro LL Stanislaum Chetmiensem
praedicti M. Zaborowski Subditum ratione per
ipsos sui protestatae laesionis diffamationis
improbabilium obiectionis praecipue vero
per L. Stanislaum Comminationum vari
arum propalationis Tam Honesti Andreae
sui protestatae famuli Intabema aggra
vationis concussionis concussionum quae
licet non sunt obiectae Inquisitionibus
tamen probabuntur Inflictionis et Aliar
um Violentianum peractionis facta quae
dabitur Informa latior

Paweł Zgliczynski m.p.

Suscepta protestatio ex primali comparitione G.
Pauli Zawistowski suo et G. Magdalena Dramin
ska Contis suae nre Contra GG Franciscum Po
krzywnicki et Magdalenam Gorska Conjuges ra
tione per ipsos Damnorum plurimorum Infra
mentarijs et praetis Inventarijs suis de die ac no
cte consulto illationis Vitulorum duorum ab An
nis Quatuor tempore vero non pridem praetento
in Suum Quatuor interfectionis et Aliarum
Violentianum peractionis suorum protesta lae
sionis diffamationis Invasionis vie publicae
obsessionis Ornamenti mulieris a capite Dislacera
tionis ac maone sua suorum protestatae circumscriptionis
concussionum quarum consulto sibi illatarum se

pro

protestaq inculpando obductionis facta que dali
tur Informa latior

Pawel Zawitowski 21.

Suscepta Maiori ex parte Comparitione Generi Pauli Larwowski
Inst. Contra Ipsam Anathasiam Nadratowska Virginem
Immunitatis ratione per Ipsam non finit

M. Alexander Ciemcewski Insistenda Cuchanowicz
Suo et M. Mariannae Szymakowska Contrahentis
nne proqua pacem Cavet tamen pmaliter RR
quia Ipse GG Petrum Rudowski Camerarium
Terrae Mielnicensem Mieczkowski B. Plocz
Insuis verbis Ultimis ac Speciales Pltentes
eligit constituit ac solleniter ordinat dans
et Concedens eiusdem Specialibus Pltibus Suis
Causas Suas Judiciarias generaliter Omnes
et Singulas Inquoris Judicio vel Officio
Regni majoris minoris ve Subselijs cum qui
buscunq Personis et occasione quarumvis In
terveniendi tam ex Autoritate qm reatu vertendi
et Agitandi Licendi defendendi promovendi
Comparitiones Inscribendi Justa Attentan
di executiones Urgendi Decreta Suscipien
di a contrarijs motionem interponendi
Intromissiones Ad Bona Offerendi Summas
quas iis et Marcas Quibusvis Decretis adjudicatas
et adjudicandas laevandi de levatis nne
Regnum quietandi Condemnationibus obli
cendi marcas In Constitutionem loci Stan
di adjudicatas et adjudicandas laevandi
de levatis nne Regnum quietandi Regores
Decretorum extendendi Ceteraq munia

vero

vero ac Ultimus Plentes speciales concernunt
debito legis tractu peragendi et exequendi
promittens se et inscribens ipsi Regnum
quidquid per praedictos Plentes suos spe
ciales actum gestum Constitutum ac fuerit
pro Ratho Gratho firmo ac valido suscep
turum ac in nihilo contradictorum fore
quam quidem Pltiam ipsi Recognoscere
ad Sexennium Subsequum duraturam ro
borque suum habituram vult et declarat hac sua
pro tali ipsa praemissa firmare A. Ciemniewski.

Susceptas mantio ex prima comparitione Gla
tony Gutkowski Contra G. Florianum Bru
dzewski ratione per ipsum licet si suus maans
aequam Sanam pro aequa cum ipso commutando receptio
nem ejusdem aequae ad tempus quodcunque prius
sibi praestitisset in tempore quoque praeter aequam
ejus morbo infectam reddere voluerit ipsi Cuiben
iam cum Alia Persona pro aequam suo maa pro aequa
rursus commutatam per se esse Alegavent
utque suum maans additamentum quasi per ipso
Alia Persona datum redderet semaque Ubi
mulavent et Terbende dato certe hocce
additamento in Nundinis Racigsiae praelo prae
teritis per se Statuendum Obstruxerint Attamen
in hisce nundinis non tantum aequae sui prote
stam propriae recepta sua una cum flagro et
Frenificio sui protestam propriae sibi prote
stam velle restitutionis veram et ipsi per se
protestam restitutae aequae Malevolo homini
Furto auferre per non inattendentiam et in
cuiam sui permissionis ideo de Vindica
tione aequae sui protestam propriae ac fre
nificii cum flagrotum benefacatione Caren
tiae laborum facta quae dabitur informa
latur Antoni Gutkowski V.I.

Suscepta mag. ex pueli Compantione G. Jacobi Szat
kowski contra GG. Matheum Szatkowski et An
tonium Kozienicki ratione perspicio Nec Tumi
Castri Plocen. Superioris per Spatium Quarum
ad Explendum Ipsis Dan. Crn. Plocen. Tra Ala
pertinentie Fili Circumcisionis Christi Dni
Anno Dni 1775 Inter se mag. ac alias Bona, et Ipsis
ponte ab Altera prolato designatae Sessio
nis nec poenae Quadruplicis Quatuordecim
Marianum Pol. hocce Decr. In egressu de
Tam Solis demandatae Solutionis exinde
praelibato Dato Contraventionis et poenar.
inde tractionis facta quae dabitur Informa
latur Jakub Szatkowski rt

G. Valentinus Joannes bini Nnis Strzeszewski Burgrabius
Crn. Plocen. suo et Gsae Salomeae de Jurowskie Condis
suae Nnae nec non L. Justinae Ancillae suae Maan.
et Absen. Condis Subditae Nnae cum M. Joannem An
tonium bini Nnis Sokolnicki Tribunidam Plocen. Dnum
et L. Valentinum de Bonis Madachowo Subditum mandatus
est ac Eo quia Ius Maans cum absen. Conte animadver
tendo Tenorem tam Scripti Die 9na Augusti Ao. Elapso
1ro Xbris per Eunc. M. Sokolnicki scripti et Subscripti
tum ad Audiendum Obtaluati in rem Maan. et Absen.
Condis super Commutationem Subditae servien. quo ni
minum Scripto specificatum est quod Lsa Justina ad
praesens Maan. et Absen. Condis Subdita L. Marianna
M. Sokolnicki nunc Subdita commutata cum Simeli
Bono, quod L. Marianna habuerat. Eius G. Strzeszewska
est extradenda: quam Decreti Crn. Plocen. sub Actio
tis Qdae pt. Dnam Oculi Quaestionem Ao. praesens inter se
Maan. ac Absen. ab una et Eunc. M. Sokolnicki
Dnum ac L. Valentinum ejus Subditum Plo. ab Altera

ex parada Copia.

lat

lati quo etiam extraditio Rer. et Inventarior. tum Solutio
Quotae Undecim Ilor. nec non Lucae Eccae Decro adjudicatae
Eccae L. Justinae seu potius Sibi Maanae Dno praeter deser
vitam Mercedem est determinati cum eadem Lsa Marianna
existendo per Annos plus minusve Sex in Bonis Malachowo
in Obsequiis Mci Sokolnicki et Eccae Lsae Mariannae Jg. M.
Sokolnicki per quatuor Annis deservitam Mercedem ad pa
cificandum superrestaverint tumque L. Valentinus Eccae dicti L. Justi
nae apud Eumque per Annos Septem in Servicijs existens haecce
Servitia non bonificaverint Eccaeque Servitia L. Justinae ad
cavionem Sinistrae Mci Sokolnicki Judicij Crenae Plvanae
Informationis Sibi Maanae et Absonae non sunt adjudicata
quin In Decro altius specificata permissa idcirco Maanae
Nne quorum supra de Meliorationibus hoc in Puncto quo ad
deservitam Mercedem pertinet in reliquis vero Punctis,
de Approbatione alte dicti Decreti Crenae Plvanae Irroganaeque
super Eccae Mci Sokolnicki respectu Contravenditionis
Eccae Decro succubitis Poenis Iterum Iterumque Maanae
W. J. Straszewski Burgrabia Grodzki Plocensis

Suscepta Maatio ex pilo Compartitione Gnesi Pauli
Zbyszynski dicti Otrok suo et Gnae Catharinae Lazewska
Centis atque Agnethis et Rozalia atque Barbarae Zby
szynskich Filiarum suarum Nomine Inter Contra Gnum Franciscum
Olszewski Burgrabium Castrensem Lakrocinensem Dominum
Gnum Lsor Michaelem Szafron Joannem Stephanum
Stepniak Paulum Parentem Andream et Paulum
Filios Subditos ratione per Ipsos et quorum Do
minum In una Villa Secum Maanae Commanendo
Damnorum Plurimorum Inventarijs Suis Illationis Inven
tarior

Inventarior Praedictorum Proprior nullis de Damni
ad forestam abactionis, Eorumque fame Mace
rationis, ~~nul~~ nonnullor Canibus Concitationis
Exinde Exhalare Causa extitionis, agror
Maiorum Proprior ademptionis, et Eorumque In Pos
sessionem suam apprehensionis, usu fructu
Maiorum Privationis, Praeterea sui Maiorum ac alter
Centis et Filiar Laesionis Diffamationis, Insuper
Famulor sibi Maiorum Inscriptionem Fomentationis, Jam
autem per Subditos Fundum sui Maiorum super
aggressionis Superaggrediendo Violentiar Peracti
onis, volatilium Concussionis et Eorumque Inter
ceptionis ac In usum sui Conversionis, Jam
autem Per Demum Praefator Subditor suor
In Rigore non tentionis, ad extremum Maiore
sua Curam actis praeter Paulo Superioribus
facta sui Maiorum et alterius filiarum Circumfori
ptionis Irrealium nunquam deducibilium Obje
ctionis ac aliar Injuriar omni Inquisitionum
Genere probandae facta quae si Opus fuerit
Dabitur in forma Latior.

Paweł Zbyszyński R.J.

Videatur hoc Loco actus Condtis In Bonis Fruduch Per
Officium Camerariatus ~~pro~~ Subscriptis Cujus quidem actus
Originale Circa acta praeter velut ...

Suscepta maatio ex pli Comparitione Gnesae Brigittae
de Goszczynskie olim Gnesi Josephi Strzeszewski Relictae
Contis viduae Inst Contra Gnum Joachimum Goszczynski
ratione Per Ipsum rer mobilium post olim Gnam
Catharinam Strzeszewska Suae Maam Filiam
Servitia apud Eumd Tractam Derelictam Tum
Dervitae mercedis olim praedictae Maam Filiae
Delitae et per Eumd non persolutae ad Re
quisitionem Maam nolle Restitutionis de Quor
omnium vindicatione facta quae si Opus fuerit
Dabitur in forma Latior.

Brygitta Strzeszewska R.T.

Suscepta protestatio ex pnali comparitione G Mathiae
Malawski suo et L Annae Virginis Cinellae Suae nne
contra GG Adamum et Joannem Sikorskie tum Mariannam Cinelska G Joannis Sikorskie Contra
ratione per Ipsum G pre
dictae L Annae Cinella in Campo magoreo pecorum pa
scuae nulla ex ratione Infestationis aggravationis Concus
sionis Suiq protestaq similiter aggravationis laesionis
Concussionis improbabilium Obiectionis per GG vero Joannem
et Mariannam de Cyminskie Cinges Suae protestaq laesionis aggravatio
nis contulere attentationis Asserum ocurra Suae protestaq
propriorum extradere recusationis Insuper protestatio
ne Sua contra Se protestaq laesive facta circumscriptio
nis et Aliarum circumstantiarum et Injuriarum facta
quae dabitur Informa latior Et quidem per G Ada
mum Sikorski Maciej Malawski rt.

Suscepta maatio ex pnali Comparitione Honesti
Joannis Krzyzanowski Neofitae contra Infidelem Ka
chla Contractam suam In fide Judaica Contem suam ratione
per Ipsam In mebrano per se maq nomine de exin
culatione pisq ex matrimonio In fide Judaica cum illa contracto

per se mag dato et haractere judaico Subscripto
cujusq Quietationis polonico idiomate sibi mag
ignoro de rebus ac cunctis proprietate sua mag
conscribere procurationis in cujus fundamento
falsificatae quietationis onera in fide judai
ca contracta et quibusvis Personis debita adse
mag regulationis de cujus quietationis Cassa
tione facta quae dabitur informa latior
Jan Krzyzanowski r.t.

Suscepta mactio ex prnali Comparitione G Josephi
Brudzienski suo et G Mariannae Brudzienska
Virginis Innuptae Sororis suae germanae
contra G G Joannem et Felicianum Brudzien
skie ratione per ipsos gerendo tutellam su
per Ob G Josepho Brudzienski ab annis
viginti quatuor Inventariorum omnium ado
rum rerum Mblium ac totius supellecti
lis domesticae fatis Ob G Stanislai Brudzien
skie derelictorum totaliter occupationis et usui
suo conversionis nihilquid sibi mag et Absq
tributionis de quorum omnium Registro
conscribendo specificandorum una cum accre
scentia Ab inventarijs lacticinis ac Carentia
laborum documentorumque ad substag Pa
rentalem se se regulag vindicatione facta
quae dabitur informa latior et Mariannae
Nalgczowna Conjugum Parentum Catharinae de
Niedzwiska Brudzinska Ziue
Josef Brudzienski r.t.

MRGP Adamus Zdzich de Cindaty authus
et Juratus Palam Sub Quia Ipse Habitis
Secum Nobis Paulo Olszewski et Adamo Bogdanski
In Majus Testimonium sibi assumptis Ex Re
gnisitione officiosa Gnosi Antonij Gutkowski
fuit

fuit Die hesterna actum hunc Praecedente in Bo
nis Gutkowo Witte Jtiaeq Condescendendo Quottam
Septuaginta Octo florenorum Polon. Gnero Andreae
Babecki Decreto Trin. Plocen. adjudicat apud
Gnum Franciscum Rachocki ~~[illegible]~~ haerem ex
rationibus suo Loco edisserenda apud Eumdem
Gnum Franciscum Rachocki Praevenit arestavit
Officiosoq arresto Innodavit ac de Detentione usq ad Decisionem Causae
monuit de quo Pen. Jd. Nobis facit relationem

Suscepta Mandatum ex parte Comparitione Gneri Petri
Archutowski Jnst. Contra Gnum Simonem Grzeszyki
ratione per Ipsum Quottae Sex aureorum Hunga
ricalium Perse Mandatum Ipsi ad Compactum Verbale
Concreditae ~~pe~~ et brevi solvi per Eumdem solvi
Declaratae nolle persolutionis nec provisionis
ab Eadem Quotta pro Annis Quinque Prove
nientium velle pensitationis de Cujus Itaque
Quottae una Cum Provisione vindicatione
facta quae Lt. Opus fuerit Dabitur In
forma Latier.

Piotr Archutowski R.T.

Suscepta mandato ex primali Comparitione Nobilis Baltasari Milewski Suo et N. Domicellae Morakowska Centis suae nomine contra G. Thomam Łopuski Antecessorem Sanctuarij Ecclesiae Kaczyńskiej Tenutarium Possessorem ~~Quo~~ ratione per ipsum Quotae Centum Florenorum pro servitijs annualibus Anno praeterito per Semaj et Alsej Centum apud ipsum stante qui praemissa Sanctuarij tenutaria possessione continuatis debitae non exolutionis quinimo ejusdem exolutionis de die ad diem procrastinationis exindeque sui maj et Alsej Centis in eadem deserviba mercede inpiniationis de Cujus quotae vindicatione facta quae dabitur Informa latur

Balcer Milewski ut

~~Suscepta~~ Suscepta protestatio ex primali Comparitione G. Stephani Brudzienski contra G. Dominicum Chyczewski tum LL. Jacobum Terrifalum et Bartholomaeum de B. Arcellino Subditos ratione per ipsos et quidem per G. Chyczewski in taberna Brum Arcelino sui protestaq. investationis aggravationis laesionis ex Bombarda longiori ad se protestaq. explodere conationis insuper praefatorum LL. Subditorum Arcelinej et Alloquium fementationis per eosdem subditos similiter sui protestaq. laesionis concutere et ex bombardis ad se protestaq. ejaculare attentationis exindeque sui protestaq. Inpiniationis de irrogandis itaque super ipsis poenis facta quae dabitur Informa latur

Szczepan Brudzinski

Suscepta Mandato ex primali Comparitione Gnosi Pauli Korzybski Jnet Centra Gnosi Apoloniam Gnosi Mathiae Marszewski Centum atque Helenam Virginem Innuptam Korzybskie ~~tum~~ Suorum suas Germanas tum Eunecz Jnet Jnum ~~Korzybski~~ Marszewski ratione

per

per Ipsos rer. mobilium post obitum suj Maam
et Ipsam Parentes Derelicti adveniendo ad Bo
na Korzybie Witkowice absque Praetura Maam
Interceptionis, et Earum sibi vendicationis
de Quam Itaq rer. vindicatione facta quae
si Opus fuerit Dalitur in forma Latior
Praeterea sui Maam per Gram Marszewska ulq Lec
tionis.

Paweł Korzybski R. T.

Gnesa Marianna Stawiska Gnesi Pauli Kowięcki
Civiliter mortuj Consors Idq in Assistentia Gnesi
Adami Mieczynkowski amici ~~Proximioris~~ suo
et Gnae Theresiae Catharinae Agnethis Margarethae
~~et~~ Hedwigis necnon Mariannae Denij Pauli
Kowięckich Filij et Filiae suae pro quibus Pacem
Cavet et se Inscribit Nomine Sana pter Krit
Gnalem Plenipotentiam in Personas Gnae Petri Ru
denski Hyacinthi Przedpełski Pauli Zatłowski
Joannis Kowięcki Valentini Strzeszewski Gnae
nnis Josefenicz Josephi Łosowski Mathaei Lipo
wski Melchioris Mieczynski Laurentij Sokol
nicki ad Causas suas et absque Pupillorum Judiciarias
gnaliter omnes et Singulas In omni Judicio vel
Officio Rni Majoris Minoris sive Subselli Cum
quibusvis Personis et Occasione quarvis Inter
venientiam tam ex actoratu quam reatu
Vestam et agitandam Idq ad Triennium Inte
gnae

Actum in Raciąż in Terminis Communibus Terrestribus Plocensibus Districtu cum Raciąziensi Simul et Plonsiensi Feria Quarta post Festum Sanctissimae et Individuae Trinitatis Proxima Scilicet Die Decima Octava mensis Junij Anno Domini 1783tio Celebratis

MRGP Vincentius Adamowicz de Cywiny Authus et Juratus Palaeo Dnit Quia Ipse habitis Jacob Mobus Bartholomeo Gadomski et Eyuice Nominis Cywinski In Majus Testimonium Sibi assumptis ex Requisitione officiosa Generosi Stanisley Mystkowski fuit Die hesterna actum hunc praecedens in Bonis Mystkowo Jlidemque Condescendendo Fundum Dict Dobrzyca In Bonis Mystkowo sit Decreto Condli In Fundo Bri Generosi Mystkowo Feria Quinta ante Festum Sancti Michaelis Archangeli scilicet Die vigesima Septima mensis Septembris Anno 1781mo Inter Requirentem ab una et Generosum Ignatium Mitobędzki Burgrabiorum Crac Plocen Parte ab altera Lat Eiusdem Requirentem adjudicat Incipiendo Ab Ipso Fluvio Dict Dobrzyca ad Stadium Unum Cavatum Item

Item arbores ~~in Dict~~ In metta Suprascripta fun-
dum Distingenti sit virgultar abscissas ac
aliar arbores In Eaq metta sit ~~abscis~~ excisas
vidit et Dolite Conspexit ~~pro~~ haecq Coara-
tio fundi ac excisio arbor quod per Gnum Ignatium Mito-
bedski Burgrabium Cred Ploen est facta Ja-
mbi fecit relationem

Suscepta Protestatio ex pli Comparitione Gnei
Joannis Brzozowski Inet Contra Gnos Jacobum Pa-
rentem et Paulum Filium Nadratowskie ratione
per Ipsos Gnum Pnaq saepe saepius rixar ac Conten-
tionum excitationis, Laesionis Diffamationis
Minationum variar propallationis Pacis
Vicinae perturbationis exinde metae Legis
Transgressionis poenarq in se Tractionis ac
aliar Injuriar et Oppressionum omni
Inquisitionum genere Probandar facta quae
si Opus fuerit Dabitur in forma
Latior.

Jan Brzozowski

Suscepta mandatio ex proli comparitione GG Jose
phi Brudzienski et Francisce Symonienska Con
gum et quidem Centis In Assa mariti suis et Gsae
Rosaliae Karwowska Od G Alberti Symonienski
KCV suae mag Centis Matris Contra GG Alber
tum Chyczewski Paulum Karwowski ratione per
Ipsos et quidem per G Albertum Chyczewski Quo
tae Unius Aurei Hungaricalis a suae mag
Absq Matre per Gm Karwowski Quotae Trium
Aureorum Hungaricalis ab eadem Quotae vero
unius Aurei Hungaricalis a se mag Mariti
mutuo Contractarum ad Multas ad Ipsas
Amicabiles factas requisitiones nolle exo
lutionis de quarum quotam cum provisio
ribus vindicatione facta quae dabitur In
forma latur Joseph Brudzienski vt.
Franciszka Brudzienska vt.

Suscepta mandatio ex proli Comparitione Gnosi Josephi
Łossowski Burgrabij Crem Plocen Nomine ac ex
Speciali Commissione Mae Catharinae de Zelzarskie
Primi olim Mci Ludovici Swięcicki Camerarij Trns
Dobrinen Secundi ex pert vati Mci Adami Rokossowski
Capitaneiae Bachtinen # Helvetij Centis ordine In et Contra Mum Ant
nium Mdzewski Thesaurariae Vinnicen et Gum
Paulum Sulkowski Burgrabium Crem Plocen
ratione per Ipsos et quidem Mum Mdzewski
In Protellationem Justitiae Procedendo Assumpto
Pro Woyciechowski seu Nawrocki dicto de Bonis
suis Strzegowo Subdito actum Officio sum Conde
pensionis In Bonis Mdzewo In virtute Decreti
Trns Lauskrzen Inter suae Mag Principalissam
ab Una

ab una et Eumque met Mcum Mdzewski Parte ab
altera Jam pren Judicio Cendli Subjudicatus
per Maam Principalissam Conductus acclamare
et reclamare demandationis, Postq Talem Accla
mationem Actuj Juridico non congruam a Disjudi
catione Supterfugationis Jam vero per Gnum Sulkowski
Eoe Lso Gregorio ex Bonis Strzegowo Conducto
et de praemissis per bellae serventem extradi Eq
Literis missibilibus a Mio Notario ad Mcum
Subjudicem Directis suprascripto Lso Gregorio Accla
mationem et reclamationem actus Juridici Dictare
presumptionis Quare Maam de Injungenda Sta
tutione Lsi Gregorij pro Summendis de Ipso Poenis
vindicationeq Litis expensas per Jd Causam exten
dendaq Penalitate nomine quo supra Maatur.
~~[illegible]~~ accomodatis Literis authi a quodam
mli ijsceq tam Coram Judicio Cendli quam Parte
contra se agenq Josephus Lossowski B.G.P.
[illegible]

Suscepta Protestatio ex pli Comparitione Gnosi
Francisci Zochowski Jnet Contra Gnos Franciscum
et ~~[illegible]~~ Mariannam Choinska Jnvicem Conjuges
atq Joannem Sąsiorowskie ratione per Ipses
et quidem Gnum Franciscum et Ejus Contem

Fundum sui Prov.ae Superinvasionis superin
vadendo violentiae Peractionis Prov.ae Lesionis Diffama
tionis In Duellum provocationis minationum
variae propallationis, Praeterea tam sui Prov.ae
quam alterius Contis Concussionis Genibus Contis Contis
Protusionis Insuper In Bonis Ottlinko sui Prov.ae
Infestationis Diffamationis, Jane autem per Ipsum
Joannem ~~Tam~~ Famulos Prov.ae fomentationis, et
Nli Joannis Dobrokenski suae Prov.ae famuli
Tempore Messis apud se cum Detrimento Labor
Detentionis Saepis ~~[illegible]~~ In Agris suae Prov.ae
Locat destructionis per idq Damnos in Tru
mentis Caucationis Denique per utrosq Damnos
Plurimos Inventarijs suis In Trumentis et Prati
tane de Die quam de Nocte Illationis, ac
aliae Injuriae et Praetensionum omni Inquisi
tionum genere probandae facta quae si Opus
fuerit Dabitur in forma Latior

Franciszek Zochowski m.p.

Suscepta Mandato ex pli Comparitione Mori Josephi
Lossowski Burgrabij Crem. Plocen. Jdq Provi
dendo Cujus Indemnitati sua ~~[illegible]~~
~~[illegible]~~ ~~[illegible]~~ In et Contra Mum Ignatium Sem
plawski Venatoriae Dobrinen. Ratione per Ipsum

Interrogatorium In Causis Communitatis Aggravatum
Sui Maiestatis Principalium cum Eodem In Judicio
Praesentis agitatis Eiusque ad Subscribendum per se Maiestatis Com
munitatem et Subscriptorum non extraditum
qui nimo apud se Detentum, ~~[illegible]~~
Exinde Inquisitionum ~~[illegible]~~ in praesentia Ca
dentia ~~[illegible]~~ non educere Causa extitum,
Praeterea Decretorum Binorum In Eisque Causis
ad Confrontandum Ipsi Concessorum similiter
non restitutum, facta quae Dabitur
In forma Latiori Josephus Lossowski Bibliod

Gnosa Brigitta Archiepiscopa olim Gneri Francisci
Sathowski Relicta Consors Vidua ~~[illegible]~~ est In
et Contra Gnam Agnetem de Malanowskie olim
Gneri Mathaei Sathowski Relictam Contem Viduam
Maiestatis est Idque ex Eo: Quia licet si Eaque Gnosa
Agnes de Malanowskie Sathowska olim Praedicti
Gneri Francisci Sathowski Suae Maiestatis Mariti
Mater Vestes ac Ephiphium nec non Trenificium
post olim Dicti ~~[illegible]~~ Suae Maiestatis Maritum De
relicto Receperit tamen de Eisque Maiestatis non
acquietaverit Praeterea Vaccam ~~[illegible]~~
per olim Maiestatis Maritum Sili Maiestatis Cira
agonem vitae Cessans Ex Passuis Sine Referen
tia Suae Maiestatis ~~[illegible]~~ accepit Quare Maiestatis

De Diligentia

De Diligentia sui Nec non de cindicatione
Vacue Item atq Item quam solennissime Ma
nifestatur.

Brygitta Sathowska R.T.

MR G P Sebastianus Kozienski de Ogrodowo
Cuthus et Juratus palam ignit Acta Ipse
habitis secum MM Alberto Tyłowski et
Borkowski et Josepho Wisinski gratia
evidentioris testimonij sibi adhibitis ex
Officiosa requisitione Haeredum et Posse
sorum Bonum Gorczyce Srednie fuit In
Parvus eorundem Bonum ex hac Parte Ha
vij dicta Wkra Jacez et tribus ferme Sta
dijs ab hocce fluvio distantibus Die hodier
na in Actu contenta et ibidem Condescendens
haec Prima in longum Perticis Viginti
in latum vero perticis Semiduabus per
Subditos de Bonis Kleczewo ut sibi ke
latum est coaratis et terram ulcus dar
nos ad Aggerum Molendini Aquatici ad
in possessione horumce Bonum [illegible]
extantes et hisce coaratis Parvus accepta
vidit et debite conspexit eleguo ejus rela
tio In Continenti GG Albertus et Josephus
Gorczycy Bonum Gorczyce Srednie Haeredes
suos et Aliorum Horumce Bonum Cohae
redum et Possessorum nimbus protestati
sunt contra MM Petrum Lasocki Vexil
ferum Zawiskiego Bonum Klaczewo hae
redem et Subditos de eisdem Bonis ratio
nes quia Jd MM Vexilifer non cessando
sub Antenoribus Assistentijs toties repetitis
nunc recenti tempore parvus Bonum
Gorczyce Srednie Subditis suis coarare et

Tenen

alias darninę ad Molendinum Aquaticum In
Fluvio Kriva sit In possessione ejus existę
condecere In juncturis et eadem Pascua
~~nam~~ tribus Stadijs ex hac parte Fluvij ~~Kriva~~
Wkra cacentia sibi appropriare conatur
quare magis de diligentia In praemissis
irrogandisq super praefato M Lasocki
lege adequatis poenis utq praemissa Bo
na Gozeryce ab una et Plauszewo ab altera
parte licet evidentes granities naturales ha
bentes tamen alicui controversiae non roddan
tur de subsequenda horum Bonum disti
nutatione quam solennissime maatur

Wojciech Gosiecki R.T.

Josef Gosiecki R.T.

Suscepta Maatio ex pli Comparitione Gnesi Tho
mae Mączewski suo et Gnae Marianne Centis
suae et Theresiae Virginis Innuptae Charzynskich
Sororum Inter se Germanarum olim Andreae Charzynski
Filiarum Nomine Inter Centra Gnum Ludovicum
Osmulski ratione per Ipsum Documentorum
quorum tam manualium quam authenticorum
ad Substantiam olim Praedicti Gnesi Andreae
Charzynski abrem Parentis Pertinentium et se se
Regularem ad Ipsum post Fata praedicti abrem
Parentis Deventorum Apud se Detentionis
Et Eorumque ad multas sui maatum requisi
tiones nolle Extraditionis de quorum Itaque
Vindicatione facta quae si Opus fuerit Dabitur
Informa Latior

Tomasz Mączewski R.T.

Suscepta Protestatio ex pcli Comparitione Gnesi
Thomae Kowalewski Burgrabij Cred Placen
Jnet Contra Gnes Antonium Parentum et Gregorium
Filium Gadomskie ratione per Ipsos Heneris Suj
~~[illegible]~~ Prov Jntaminati Denigrationis Jnre=
alium nunquam deducibilium Objectionis, ac
aliar Jnjuriar facta quae si Opus fecerit Dabitur
in forma Latior Tomasz Kowalewski mpp

Suscepta Protestatio ex pcli Comparitione Gnesi
Stanislaj Chędzenski Xiążek Jnet Contra Gnes
Stanislaum ~~Benedi~~ Chędzenski Benedictum
Chodubski Antonium Chędzenski nec non
Romanum Chędzenski ratione per Ipsos et
quae Gnes Stanislaum Chędzenski dict Gole
nia alij Benedictum Chodubski Suj Prov
~~Jn~~ hic in Oppido Laciąż Tempore Comitio
lorum nulla ex ratione Jn Foro Publico
oppressionis Concussionis Contusionis Ob=
sanguinolationis, Lesionis Diffamationis,
Jam autem per Gnes Antonium et Ro
manum Chędzenski Jn Pasuis Tempore
Nocturno Jn Bonis Chędzyno Keski
nulla ex ratione Oppressionis Concussio
nis Concussionum quae licet non obducte
Jnquisitionibus tamen Probabuntur Jnflic
tionis

Inflictionis Praeterea Laesionis Diffamatio-
nis ac aliarum Injuriarum omni Inquisitio-
nis genere Probandae facta quae si Opus
fuerit Dabitur in forma Latior.

Stanisław Chądzeński R.T.

~~Gnesnensis Michael Uniecki~~

Suscepta mandato ex parte Comparitione Gnesni Michaelis
Uniecki Idque De nullitate ac Invaliditate
Cessionis Coram actis Crem Plocen Sabbatho
post Dominicam Reminiscere Quadlem scilicet
Die vigesima Secunda mensis Martij Anno
Pnsi ~~super~~ super Portionem vadij Triplicis
Capitaneali tum pene Triplicis Quatuor
Decem Marcarum Polonicarum Decreto Crem Plocen
Inter se Recognoscen ac alias ab Una et Gnsum
Valentinum Strzeszewski Burgrabium Crem
Plocen Parte ab Altera Lato Sibi Recognoscen
ac ~~et~~ Gnsi Naguszewski et Zgliczynski adju-
dicata provenien In rem et Personam
Mci Joannis Antonij Bini Nominis
Sokolnicki Tribunicae Plocen recognitae Uti
ex nullo dato et accepto ac ex rationibus
futuro in Trno Trni exprimendis nullo

modo

modo ~~Subsit~~ Subsistere valentia facta quae
ad Opus fuerit Dabitur in forma Latiori
Michał Uniecki MP

Suscepta Maatio ex pro Comparitione Gnesae Ro
salie de Jonczewskie olim Gnesi Casimiri Snie
chowski Relictae Contra Viduae suae et Gnosor
Laurentij Petri et Francisci Sniechowskich Filior
suor Nominesn et Contra Gnes Simonene et Joan
nem Sniechowskie olim Dicti Maatis Mariti
Fratres Germanos Ratione per Ipsos Substantiae totius
tam mobilis quam Immobilis post olim Ipsor
ac Praefati olim Maatis Mariti Parentes Derelictae
occupationis nihilq tam olim Mariti Maatis quam
etiam Pupillis Eiusdem velle Tributionis ~~Praeterea~~
~~Provisione ac Summa~~ Usu fructu Privationis
Quare Maatis de vindicatione Portionis Caput
olim Praedicti Mariti Respicien una cum dando
Calculo Provenien Item atq Item suo ac Pupillor
suor Nomine quam Solennissime Maatur.

Rozalia Sniechowska RT.

M Franciscus Zygenski Pincerna Siepy
Pltus Ploc Sanus praeter R R quem Ipse
MM GG Joannem Turowski O T Visogen
Gregorium Woznicki Regentem Ciny Ploc
et Chrisostomum Zielen Vice Regentem Terrae
Ploc In suos viros Ultimos ac Speciales Plenipo
eligit

elegit Constituit ac Sollemniter Ordinat dans
et Concedens ejusdem Pltibus suis plenariam
facultatem Omnimodam Absolutamque
potestatem Causas suas Judiciarias gna
liter Omnes et Singulas In quovis Judicio
vel Officio Regni Majoris Minoris ve sub
sely Cum quibuscunque Personis et Occasione
quarumvis Interveniez tam ex Actoratu
qm reatu vertententes et agitandas tuendi
defendi processus Instituendi Institutos
ad finalem Juris gradum deducendi Decre
suscipiendi a contrarijs Motionem interpo
nendi Juxta Attentandi executiones Urgendi
rigores Decretum extendendi Condemnatio
nes Obtinendi Summas et Marcas quo
vis Decreto Adjudicatas et adjudicandas
aut ex alio quovis fonte pubulantes levan
di delevatis nne Recognoscz Quietan
di Condemnationibus Obsciendi Marcas
In Constitutionem loci Standi adjudicatas
et Adjudicandas levandi delevatis Simi
liter nne Regnez quietandi caeteraque mu
nia veros Ltimos ac Speciales Pltentes
Concernz delito legis tractu et Ordine
peragendi et exequendi promittens se
et Inscribens Ipse Recogz quid per praedi
cto Pltens suos Actum gestum constitu
tumve fuerit id pro ratho gratho firmo
ac Valido susceptum et In nihilo Con
tradictum fore quam quidem Pltiam Vel
M Recognoscens ad Sexennium Itequum
duraturam roborq suum ac Valorem ha
bituram Vult et declarat hac sua prae
ripe praemissa firmaz

Franz Lugowski S. D. S. ppria

Suscepta mandatio ex praeali Compositione
M Francisci Lugowski Rocerone Sieprnez
cont G Mathiam Swierczewski ratione per
Ipsum

Ipsum accepta a semaeq Quota Decem Aureorum Hungaricalis Patrocinanti in tuitionem Causae sui maeq cum J. Thoma Tlubicki in Judicijs Tribunalitijs Regni Petricoviensis vertentis Condemnationis super se maeq in hisce Judicijs per neglectam Solutionem honorarij Patrocinaeq in attendentiamq praemissae Causae Ipso Tlubicki obtinere permissionis post haecq nimirum Quotae Quinque Aureorum Hungaricalis sibi maeq restitutionis de indicatione itaq ejusdem Quotae Quinque Aureorum Hungaricalis ac bonificatione damni tam ex re praemissae Condemnationis super se obtentae Causa Ipsius obtentae quam ex re exolutarum hacce ac condemnatione obicienti in constitutionem loci standi ~~Marcarum~~ per semaeq marcarum sibi illati irrogandisq super Ipso poenis facta quae dabitur in formulatior Franc. Lugowski S.D.S.

Videatur hoc loco oblata Calligenae Decri Condralis modo potioritatis in fundo Brun Leszczyno inter Creditores Ob. M. Lucae Malewski Judicis Castr. Plocz per Judm Subjudicatus in hoati Judicatus vero continuati prore M. Pauli Lutkowski Dapiferi Lukoviensis semaeq ex protocollo ejusdem Decreti extraditae prout Originale ejusdem extat in Actis

---

MR. GP. Joannes Stosiak de Lempino Authus et Juratus palam Regnit quia Ipse de Citatione literali ex parte M. Pauli Lutkowski Dapiferi Lukoviensis contra M. Robertum Kampenhauzen tum Creditores ejus intuitu liquidationis Onerum per memoratum M. Kampenhauzen contractorum in Casu vero

recessus

recessus a Substantia sui per memoratum
M. Kampenhauzen faciendi Collocationis
vigore Juris eorum ink praemissa Substan-
tia Creditorum ac Aliarum circumstanti-
arum Tra Tela post Dnicam Exaudi Anno
currenti ad Bona Lukowice per se Regnez
exportata hacce eadem die in Bonis Stopino
praeliter se se sistendo notificant de quo prae-
sens Jd. Mulis fecit Relationem

Videatur hoc loco oblata Decreti Compro-
missionalis In B. Sadtowo per Judicium
Compromissionale Inter G. Swiecki alium
et Fam. Cives Beczung parte ab Alter-
lati manuq. M. Superarbitri et MM.
Arbitrorum propriis Suscripti prout
Originale ejusd. Decreti extat In Actis

MR. G. P. Joannes Stosiak de Lempino Au-
thus et Jurat. palam ignit quia Ipse ha-
bitis Secum N. libus Mathia Suchodol-
ski et Carmiro Niesiulowski gratia evi-
dentioris testimonij sibi adhibitis ex
Officiosa requisitione M. Pauli Rutko-
wski Dapiferi Lukowicz Sortium Bnum
Kotlewo haeredis fuit in praefundo prae-
dictarum Sortium Tab. Lithopert Dni-
cam Exaudi Anno currenti et ibidem Ande-
scendens locum effossatum lapidibus incir-
culum obrutum ex quo pecuniae hoc in loco
In terra absconditae ut sibi relatum per
Honestum Josephum Villatorum G. Joan-
nis Chyczewski de Chyczewo sunt excerptae
vidit et debitae conspexit Incontinenti
G. Mathias Suchodolski Bnum Lempino
Administrator suo et Supra Scri. M. Pauli
Sutkowski Dapiferi Lukowicz Dnor. Suor. Cont.
GG. Joannem Parentem Leonardum et Stephanum
Parentis Valentini et Petri Filiorum Sutkowskich Filiorum

Filius Chyczewskie porro Honestum Josephum
Villatorem Omnium maatus est ex eo Quia
Jud. et Imprimis Villator in fundis praedi
ctis B. Kotlewo Sui mag. Principalis Gre
gem haeredis gregem Omnium pascendo Sumpta notitia ele
existentia Ibidem pecuniae Interra Absconditae
nulla facta ad Sui mag. Principalem huiusmodi
ce fundi haeredem referentia hancce pecuniam
effodiit et usui Suo applicare intendebat sed tandem
eandem Dominus Suis in conservationem ut fer
tur fama reposuit de cuius pecuniae vindi
catione facta quae dabitur Informa latior
Maius Stechodolski rt.

JMR GP Joannes Stosiak de Zempino Authus
et Jurato palam ignit quia Ipse habitis
Secum Nobilibus Mathia Suchodolski et Cami
ro Nieswidowski gratia endentionis testimo
nij Sibi adhibitis ad Officiosa requisitio
M Pauli Sutkowski Dapiferi Lukoniensis
fuit In Bonis Chyczewo Sabbo post Dui
cam Exaudi Anno currenti et ibidem Conde
scendens apud G Joannem Chyczewski Hone
stum Josephum Villatorem cuncta q. ejus
proprietatis ex rationibus futuro Inter
mino exprimendis praeponit Arestavit
et de detentione ejusdem usq. ad elucidationem
ob non Subsecutam ejus extraditionem
instituendae Causae monuit de quo ejus
relatio

JPlis Mathias Sochodolski Omnium Zempi
no administrator ex commissione M Pauli
Sutkowski Dapiferi Lukoniensis praesen
tavit Judicio Suo Inventaria per hic Ante
Canculariam praesentem conducta videlicet
Boves Laboratiles quatuor et Vaccam
unam qua et quidem Boves L Adamo Kal
muniak vaccam vero L Thomae Jendrzey
czak utrisq. de B. Siemiątkowo Roga Stan
te possessione Sui Obligatoria per M Paulum Sutkowski

Sutki in Onere suo seu potius summis prae
tensionibus ad Ipsos habitis acepta quae In
ventaria per Judm praesens taxari affecta
rit cujus affectationis Judm praesens an
miendo primum Bovem pili Jano plowy
Annos Septem habentem Florz Quinqua
ginta Pol Alterum pili Granicaty Annos
quinq habentem Florz Pol totidem tertium
pili Komoscaty Annos Sex habens Florz Qua
draginta Quinq Quartum Pili Mrozowaty
Annos itidem Sex habens Florz Quadraginta
L Adamo Kalmuniak proprios Jamvero
vacam L Thomae Jendrzeyczak pili Mro
zowaty Annos decem habens Florz Triqui
ta Sex Pol taxavit postquam quidem prae
missorum Inventariorum praesentatio
nem et taxationem subsecutam idem
praesentas expressa Inventaria praevia
Judicij sui Quietatione ad se recepit

Maciey Suchodolski N.

Suscepta mactio expirati Compartione G Pauli
Wolski contra G Theodorum Brudzienski nomine
per Ipsum Nulla habita ad se magis praetensio
ne cujusdem Aresti super summam In Bonis Kur
haerentem suis magis propriam (licet suus maius
Immobili gaudet Subsistentia) in genere prae
sumptionis exindeque honoris suis magis prosti
tutionis de relatione itaque exarati Aresti in
gaudis super Ipso praenis ac bonificationum
suis magis praetensionum ad Ipsum habita
rum facta quae dabitur Informalatur

Paweł Wolski

MR G P Nicolaus Kawiniak de Kuchary Aulicus
et Juratus palatinus ognit quia Ipse habitis se
cum Nobilibus Carolo Grabowski et Alberto Zy
bienski gratia evidentioris testimonij Sibi
adhibitis fuit In Bonis Kuchary Kryskie

post Flum. S. S. et Indriduae Trinitatis 1783 a^{tio}

Ita Tertia, Actum hunc praecedente et Officio
sa requisitione G. Rochi Rocewski et Successo
rum ex Ob. G. Magdalena Sniechowska cum eod.
G. Rocewski progenitorum ~~[illegible]~~ habitis quo
q. MM. Alberto Trzebienski et Joanne Jankowski
in firmius testimonium sibi constare fuit in
hisce Bonis ~~[illegible]~~ die hodierna ex Requisitio
ne G. Ursulae Sniechowska G. Andreae Kolczyn
ski Simonis extat Contra et ibidem condescen
dens summam in praedictis Bonis Kucha
ry apud G. Stanislaum Kudowski haeren.
post Ob. G. Franciscum Sniechowski Stirilem
per G. Stanislaum Sniechowski praetensam
praevenit ex rationibus futuro in termi
no exprimendis praevenit Arestant et
de detentione ejusdem usque ad decisionem in
stituendae Causae nuncuit de quo prae
sentem Ipsi Mnlis fecit Relationem

Suscepta mandato expressa Comparitione G. Ada
mi Gutkowski Suo et GG. Blasei Marianne So
lomeae et Evae Gutkowski Fratris et Sororum
inter Segermanorum tum Mariannae Myslin
ska Sororis utrinque ex Ob. G. Margaretha Gie
rzynski progenitorum contra GG. Simonem
Gutkowski Sui magis Parentem et Antonium
Gierzynski Avunculum ratione per ipsos et quod
per Parentem Inito cum G. Antonio Gierzynsko
Condictamine dotem Sui mag. et Abs. Matrem
ipsius Contem Concernen. pro summa Mille
Florenorum Pol. cum in Juria mag. accordationis et
Decreti Judicij Terminis Plus hic in Kaucyi die Dec
ima Octava Mensis Octobris Anno 1773tio

cum prae

judicio suorum Maag procurationis quoniam
vero ~~[illegible]~~ Sors super Bonis Butkowo sit per
G Antonium Gierzynski possessa ex quo dos mani
festa ex Capitale supra fatae Matris Concez Ampla
Summam Duodecem Millium Flor Pol valere
palpabiliter demonstratur ideo Suis maag
Cassatis quibus actibus praepudiciosis de melio
ratione exarati Dari constituenda quoq
Massa Substantiae Civalis et ex aaq propor
tione Assignanda Cum provisione dotegm
Solemnissime maatur quae facta dabitur
Informalatur

Adam Gutkowski rt.

Suscepta maatio ex mali Comparitione
G Josephi Szymkowski mre et ex Commis
so G Stanislai Rudowski contra G Stani
slaum Sniechowski idq idq de subsequenda
cum Creditoribus tam Od G Francisci Sniechowski
qm G Stanislai Sniechowski Summarum
eorum cum quibus ad Summam Od G Fran
cisci Sniechowski in Bonis Kuchary Krzyskie
locatam Concurrunt Obliquidatione promptitudineq Ultra Onera Summae restanq Cui
Competunt exolutione facta quae dabitur
Informa latur

Szymkowski

Videatur hoc loco Copia Citationis ex parte
G Stanislai Rudowski Contra G Stani
slaum Sniechowski ac creditores Od G Fran
cisci Sniechowski ratione liquidationis
Juncum eorum ad B Kuchary super Sum
"pro judicio Zenitus Plog in Bilsko celebrando
mam, edita prout Copia extat in Acta

Videatur hoc loco Copia Citationis ex parte
GG Kozieckich Gumienskich et Kolczynska

Contra G. G. Stanislaum Kudowski et ejusdem nnis
Sniechowski pro Judicijs Terrestris Plog. In Bil
sko celebrandis ratione solutionis Summa
rum ad B. Kulhany edita prout copia extat
In Productis

Suscepta ~~pr~~ mandatio ex mali Compositio
ne G. Petri Ostrowicki contra G. Andream
Karwowski Generum Suum ratione per ipsum
licet si Equam modo licitato In florenis Tri
ginta parata pecunia Aureos Hungari
cales Viginti Sorsivo vero tempore Ducen
tos Florenos Item Aureos Hungaricales
Tres Item Aureos Hungaricales Quatuor
ase manifestas acceperit Suus vero mans
ex onere ejus et Intercedendo eundem G. Bu
kowski Aureos Hungaricales Tres reddi
derit et aquietatione in rem ejus subsecu
ta persolvent Sortem clenaque per ipsum
sibi magis ~~obligatam~~ In Summa Quingentorum
Florenorum Pol. obligatam sine solutione ejusdem
Summae bona fide dimiserit hec vero
Omnia Juvenis clotis G. Rosaliam Ostro
wicka Sui magis Filiam ejus vero Contra
respiciens praevio per eandem Maritum
~~Subsequenda rem~~ conti Suae Subsequen
dam recompensam tribuent ~~Alden~~ Alba
men harum ce Summarum Suprasene
Contis Suae non Inscriptionis de qua
rum Summarum a se magis levatam
Subsequenda locatio inregundisque super
ipso ratione Sui magis laesionis dishono
rationis Improbabilium Objectionis
praemissa quae dabitur Informa latior
Piotr Ostrowicki etc.

G. Mathias Suchodolski ex Commisso M. Pauli
Sutkowski Dapiferi Lukoviensis Bnum Gradzi
nowo z Byskie Possessoris praesentavit Judicio
praesens hic ante Cancellariam Inventaria
Infraspecificanda LL. Alberto Pieniak Micha
eli Niegocki et Nicolao Przybysz de eisdem B.
Gradzinowo Subditis in praetensionibus
ad Ipsos habitis accepta videlicet Juven
cum Annos Quatuor habens Pili Mrozowaty
L. Michaelis Niegocki tum item Juvencum
Annos Tres habens Pili Similis et Jacobi
Przybysz atque Juvencum Annos duos habens
pili Gniady L. Alberti Pieniak proprios
et eorum per Judicium praesens taxandos
Affectavit Cujus Affectationis Judicium praesens
Annuendo et quidem primum Juvencum
Annorum Quatuor Pili Mrozowaty Flor.
Pol. Triginta tribus Jam vero Alterum
Juvencum annorum trium pili ejusdem
Flor. Octodecim denique Tertium annorum
duorum Pili gniady Flor. Quindecim
taxant post quorum Inventarionem Sub
secutam taxationem haecce Inventaria
Jd. praesentans praenia Judicij Sui Quae
tatione denuo ad se recepit
Mateusz Suchodolski V.t.

Suscepta protestatio ex mali Comparitione
G. Francisci Gosiorowski Suo et G. Marian
Chwinska Contra Suae nunc contra G. Franci
scum Zochowski Dnum et N. Ignatium Suto
mirski Famulum ratione per Ipsos et quidem
per Dnum nulla habita ratione Domus Sui
Protestans Invasionis invadendo ac eum ex
trudere Conationis Sui protestans et Absque Contra
laesionis dishonorationis Improbabilium
Obiectionis per famulum L. Marianna Inven
taria In pascuis pascens nulla de Causa Infe
stationis Concussionis laesionis atque per Utrinque
tum liberos Dni Damnorum Infrumentis et pra
tis Inventarijs Suis ac per Ipsorum met liberos
in horto peractionis facta quae dabitur Informa latius
Franciszek Gosiorowski V.t.

Actum in Bilsko in Terminis Communibus Terribus Ploce Districtuum Bilscen Simul et Plocensis una cum continuatione Anteriorum Causarum Fra Tertia post Festum S Francisci Confessoris proxa Scilicet die Septima Mensis Octobris Anno Dni 1783 celebratis

Coram Mtis Antonio Woznicki Subjudice Locum Mtis Judicis Tenens Josepho Rokitnicki Tribuno Rosae Dem In Locum Mtis Judicis Electo Subdelegato Locum Mtis Subjudicis Tenente atq Francisco Czołkowski Notario Terribus Plocen

---

MM Franciscus et ~~An~~ Pincernidae Rosen et Antonius Regiminis Pedestris Gwardiae Vexillifer Fratres interse Germani Dobrscy Suis et M Thomae Dobrski Praefecti Regiminis Pedestris Illis M Potocki Capitanei Sigrzycen Fratris naturalis nne pro quo pacem Cavent et Se inscribunt nne Sani prialiter RR quia Ipsi MM Martinum Goiszewski Petrum Brzeski Constantinum Wilewski Ludovicum Roguski Ignatium Lasocki Stanislaum Lekowski Paulum Chmielewski Quorumdis nnum Zambrzycki Buczenski Petrum Rudowski Hiacinthum Przedpełski Paulum Zaltowski Laurentium Sokolnicki ejusd nnis Bromierski Valentini Strzeszewski Mathiae Starzewski ejusd nnis Mazowiecki Chrisostomum Zielenski Joannem Szczepkowski

Bonaventurae Ciołkowski Thomae Truin
ski Insuos veros et Ultimos Pltentes eli
git Constituit ac Sollemniter Ordinant
dantes et Concedentes ejus Pltibus suis
Plenariam facultatem absolutamq
potestatem Causas Suas Judiciarias
qualiter Omnes et Singulas Inquo
ris Judicio vel Officio Rgni majo
ris minoris ve Subiecti Cum qui
buscunq Personis et Occasione qua
rum his Intervenientiarum tam ex
Actoratu qm reatu vertententes et
agitandas tuendi defendendi pro
movendi processus instituendi Insti
tutos ad finalem juris gradum de
ducendi Comparitiones Inscribendi
Decreta Suscipiendi acontrarijs motio
nem Interponendi Juxta Attentandi
Condemnationes Obtinendi executiones
Urgendi caeteraq munia veros ac Ulti
mos Pltentes concernen delicto legi
tractu et Ordine peragendi et exequen
di promittentes et Inscribentes Se Jid
Rgnentes quidquid per praedictos Plten
tes actum gestum Constitutum ve
fuerit pro Ratho gratho firmo ac
balido Suscepturos et In Nihilo
Contradicturos fore quam quidem
Pltiam Jid Rgnentes ad triennium
Integrum duraturam ro
burq Suum habituram volunt
et declarant his Suis pnalibus
Rgnitionibus praemissa firmam

Franciszek Dobrski
Antt: Dobrski

Suscepta mandato ex primali Comparitione Infi
delis Mosiek Markowicz Chirurgi Drobinensis Sui
et Infidelis Berek Markowicz Fratris Sui
nne contra Illtem Ldm Rdum Sylvestrum
Zielenski Praepositum Ecclesiae Gralevicensis ratio
ne per eundem formato quodam contra se
mandatum et Absentem fratrem pro Judicijs Ter
ribus Plocensibus intuitu solutionis quarundam
summarum ac si Ob Ldm Rdo Miaszkiewicz
debitarum ad oratu pro qualibet Cadentia
eorundem Judiciorum Citationum contra se Man
et Absentem fratrem per Mlem exportare Jussi
onis Inscriptionisque In Regestris Judiciarijs
procurationis nunquam autem Causae exeundi
Attentibus promotionis earundem Inscriptionum
In determinio Judiciorum per se mandatum Cau
sam Attentante per non sunt declaratio
nis exinde Sui mag eliccionis aggravatio
nis et Infrustraneas litis expensas Indu
ctionis de quarum vindicatione ac Prosequen
dis super Illi Ldm Rdo Zielenski ra
tione praemissorum poenis facta quaeda
tur Informa latius

[illegible]

Infidelis Mosiek Markowicz Chirurgus Dro
binensis Sui et Infidelis Mosiek Markowicz
fratris Sui natu mi nne Sanus primaliter
RR generalem Ptiam In Personas Gl Petri
Rudowski Hiacinthi Przedpełski Chri
sostomi Zielenski Pauli Zołtowski Ma
thiae Marowiecki Josephi Zempecki
ejusdem mnis Zosowski Caroli et Stani
slai

Turowskich Joannis Koziecki ejusdem mis
Niedrowski Ignatij Miłobędzki Joannis
Szczepkowski Valentini Strzeszewski ejusdem
mis Jozefowicz Laurentij Bromeir
ski ejusdem mis Sokolnicki ad causas
suas Judicianas generaliter omnes et
singulas Inquisitionis Judicio vel Officio
Regni majoris minoris ve subsellij
cum quibuscunque Personis et Occasio
ne quarum vis Intervenientiarum tam
ex Auctoratu quam reatu vertentes et agi
tandas idque ad triennium integrum hac sua
speciali Ignitione praemissa firmam

[illegible]

Suscepta mandatio ex speciali Comparitione G
Ignatij Miłobędzki BCPlwy mie et ex Com
missio G Stanislai Wołowski Sortis Jnfra
Brzeskie sito a G Paulo Brzeski quaesitae haere
dis contra G Stanislaum Zakrocki ratio
idque de subsequenda Contractus Obliga
torij praedictae Sortis Hieronimowizna seu
Golonowizna Inter G Antonium Brzeski G
Pauli Brzeski Jurisdictorem Cubicula et eundem
G Zakrocki parte ab altera Confecti existen
tiam Sortis et Ubicationem Agrorum in se
retinendi Comportatione et ejusdem extradi
tione facta quae dabitur Informa
latior

Ignacy Miłobędzki
[illegible]

Suscepta Mandati ex pli Comparitione Gri Valentini Strzeszewski Burgrabij Circum Plocen suo et Gnae Salomeae Contis suae et Marianne Virginis Inscriptae Gumowskich Sororum Gnae Germanae nne Jdq De nullitate ac Invaliditate Condemnationis in Trino Cendnis in Bonis Niedarzyno die undecima mensis Julij anno praesenti super se Mandatum ab absentia ex Parte Gnae Pauli Marianne Gri Francisci Grabczewski Josephae Gri Jacobi Ostaszewski Constantiae Gri Valentini Goszczyski Contum ac Eadem Maritorum Grabskich Fratris et Sororum Inter se Germanorum uti sine ulla edita Citatione notitiaque Mandatum ac absentiae quinimo subreptitie obtentae nullo modo ex rationibus suprascriptis ac alijs suo loco edisserendis subsistere valentis facta quae si opus fuerit Dabitur in Forma Latior. Valentinus Joannes Strzeszewski B.C.P.mp.

Mcus Valentinus Zembrzuski Tribunicae Zakroczimensis Sanus pltor Rit Quia Ipse Mcus ac Gnus Petrum Brzeski Martinum Goszczewski Ludovicum Roguski Ignatium Lasocki Quodvis Nominum Zambrzycki Milewski In suos veros et Limes Plenipotentes Eligit Constituit Inscribit ac Solenniter ordinat Dans et Concedens Eisque Plenipotentibus Suis Plenariam Facultatem et Omnimodam Absolutamque Potestatem Causas Suas Judiciarias Generaliter omnes et Singulas In omni Judicio vel officio Rni majoris minorisve Subselli Aeneque Quibuscunque Personis et occasione Quadvis Intervenientiae tam ex actoratu quam reatu

vertens

vertere et agitare Quendi Defendendi Pro
movendi Processus Instituendi Instituti ad fina
lem Juris gradum Deducendi Decreta Susci
piendi a Contrarijs motionem Interponendi Com
paritiones Inscribendi Ceterasque munia veris
et Litteris Plenitudinis Concernentes Debito Legis Tractu
ac ordine peragendi et Exequendi Promittens
se et Inscribens Jus Rem Jd omne quid quid
per Praedictos Plenitudinis actum gestum Constitutumve
fuerit pro ratho grato firmo ac valido
Susceptum et In nihilo Contradictum fore
quam quidem Plenitudinem ad Triennium Integrum
Duraturam roburque suum ac valorem habi
turam vult ac Pro Declarat pro
sua Rne promissa firmam. W. Zembrzuski mpp

Videatur hoc loco Copia mandationis
ex parte JM Michaelis Czarnomski
Venatoris Terrae Dobrinensis Suo Ot GG
Adalberti et Antonij Fratrum Inter
se Germanorum Sulkowskich nunc
contra GG Magdalenam de Zylenic
kie Ot Gadalberti Sulkowskie Contem
RV Matrem Valentinum Paulum
BCPlocz et Ignatium Filios Sulko
wskie respectu decernendarum pe
narum pro vitiatione transactionum
intuitu Sortis Bnum Sulkowo Tyburski
confecta facta prout Copia extat in productis
Michał Czarnomski
Lt Dmpp

Ad Judicium actaq Trria Plocen in Bilsko Plter
veniens Gnus Adamus Sabba Jezewski Maatus
est Jdq in Eo. Quia Quietationes manuales de Pro
visione a Summa Quingentor Zyn in Bonis
Dąmbrusk haeren ~~[illegible]~~ Illustrem adm Rndum
Stanislaum et Gnesum Andream Kolczynskie
Respicien Jnrem Suj Maatum Servien Casu quodam
sunt Deperditae Quare Maatus Succurrendo Cujus
Sicae Jndemitati Ne exinde quandam Patiatur
Jacturam de Diligentia Suj Jtem atq Jtem
quam Solennissime Maatur. A Jezewski

Gnesus Joannes Zochowski Sanus plter Rcit ~~[illegible]~~ Jlustrem
potentiam Personas Gnos Petri Rudowski Sigismundi Skwarski
Hyacinthi Przedpełski Pauli Zołtowski Chrisostomi
Zielenski Melchioris Mieczynski Laurentij Sobolewski
Valentini Strzeszewski Mathiae Starczewski Gnsae
nominis Mazowiecki Joannis Kowęcki Gnsae nris
Niedroski ad Causas Suas Judiciarias qualiter omnes
et Singulas Jnemni Judicio vel officio Rni Majoris
minorisve Subsellij Cum quibuscunq Personis et Occa
sione Quaevis Jntervenientiae tam ex actoratu
quam reatu vertentes et agitanae Jdq ad Triennium
Integrum hac sua Pbli Rnae Pmissa firmam.

Jan Zochowski

Videatur Hac loco ~~[illegible]~~ Traditionis Bonae Rudowo
per officium Burgrabiale Crim Plocen expedit
manuq Gnsae Gnosi Burgrabij Subscript prout
extat in Productis.

Suscepta Maatio ex pte Comparitione Infideli
Judaei Smaja Raciąski mercatoris Drobinensis
Inet Contra Honestum albertum Thorz de Bonis
Młodochowo Ovillatorem ratione per Ipsum
Tempore Nuper Praeterito Suae Maam in Bonis
Młodochowo Causa vindicationis Quottae per Ips
Debitae Reperibilis nullius mali Speram Op
pressionis Colaphisationis minationum variar
propallationis, ac aliar Injuriar Omni In
quisitionum genere Probanda facta quae
si Opus fuerit Dabitur in forma La
tier (Crol Cs)

M Raymondus Kosciszewski Tribunus
Rypinensis Terrae Dobrinensis Sanus praeliter
RR quia Ipse MM et GG Martinum
Goszewski Constantinum Milewski
Josephum Grabowski Alexium Jaseen
ski Petrum et Ignatium Brzeskie
Joannem Zambrzycki Ludovicum Borze
wski Franciscum Machczyński Lucam
Gorski Dismam Cieklinski Bona
venturam Ciołkowski Ignatium
Felicianum et Franciscum Tem
pickie Antonium Czerminski Pe
trum Rudowski Laurentium Lokol
nicki Jacobum Suchorski Paulum
Załtowski Petrum Kowicki Josephum
Czaplewski In Suos veros et Ultimos
Praetentes eligit Constituit ac Solvo
inter

niter ordinat clans et concedens eiusd
Pltibus suis plenariam facultatem
Absolutam q' potestatem causas suas
Judiciarias qualiter omnes et singu
las Inquovis Judicio vel Officio Rgni
Majoris minoris ve Subselij cum
quibus cunq' Personis et Occasione
quarumvis Intervenientiarum
tam ex Actoratu qm reatu ver
tentes et agitandi tuendi defen
dendi promovendi processus Instituendi
Institutos ad finalem Juris gradum
deducendi Decreta suscipiendi a con
trarijs motionem interponendi Jurta
Attentandi Rigores Decretorum exten
dendi executiones Urgendi ulteraq'
munia veros et Ultimos Pltentes con
cernentia debito legis tractu et or
dine peragendi et exequendi pro
mittens se et Inscribens Jd Rgnem
quid quid per predictos Pltentes
actum gestum constitutum ve fuerit
pro ratho grato firmo ac Valido sus
cepturum et Inmihilo Contradictu
rum fore quam quidem Pltiam
Jd Recognes ad Triennium Integrum
duraturam roburq' suum ac valorem
habituram vult et declarat hac
sua prnali rgne premissa firmam
Raymundus Rosciszewski T. C. Kr.

MR G Prondus Franciscus Kuklak de Gorlice Authus et Juratus palam cognit Se Citatio nem literatae Sigilo ex parte G Antonij Leszczen ski contra G Josephum Leszczenski pro Solutione Summae in Obligationem Sortis Brum Leszczyna expositae et rehabitione Sortis ad Bona Leszczyno Fra Quarta post Festum S Michaelis Archangeli Ao Currenti pro Judicijs Terribus Plocz In Bilsko nunc celebratis exportasse detulisse et de exportata notificasse de quo ejus relatio

---

Suscepta maatio ex pnali Compantione Nlis Casmiri Bronowski Sortis B Zgle nicae Parva vi Juris Advitalitij per Ad G Salomeam de Zglenickie Contem Suam in rem ejus recognitae possessoris contra GG Gasparum Parentem et Mi chaelem Filium Brudnickie ratione per Ipsos Quotarum et quidem primae Octodecem Florz per ~~Parentem~~ alterius sex Florz Pol per Parentem G Brudnicki a se Maag contractae nolle Solutionis Stra minis ex dicta Sorte interceptionis per quam interceptionem tecto In aedificijs reparare non posse Causationis frumemen tonum varij Generis ac rerum plurimarum pro usu Suo conversio nis plurimis In locis Vim maag. laesionis diffamationis et Aliarum Injuriarum et oppressionum facta quae dabitur Infor ma latior Kazmierz Bronowski rt.

Suscepta maatio ex pnali Compantio ne G Joannis Dłużniewski HS C Plocz Lelo et G Jacobi Bonkowski Famuli Suo

pne

nomine contra Gg Franciscum Parentem Ignatium Filium Bromirskie Filipum Goszczycki Michaelem Kawecki Albertum Kraszewski, quorum ut mium Biednyckie et Alios Haeredes et Possessores Bnum Osiek Piaski ratione per eosdem liberae incisionis Silvae in Bonis eiusdem Sit. ad Bona Swierczynko Sui maiq haereditatis Virtute Documentorum et Antiquissimae possessionis pertinentis Suo Maq denegationis circa eandem denegationem Sumaq et Absq famulum Laesionis disturbationis Subditos Sui maiq aggravationis Concussionis de irrogandis itaq ratione praemissorum Super Ipsis poenis Suiq Maq circa antiquissimum usum Incisionis liberae eiusdem Silvae Conservatione facta quae dabitur Informa latior

Jan Dłużniewski mp

Suscepta praetestatio ex praeali Compartione G Simonis Kułakowski Suo et G Josephi Kudowski Dni Sui ac Terrifabri me contra G Franciscum Zaremba ratione per Ipsum L Antonij Sui alterius mris Terrifabri concussionis convulnerationis ex qua Concussione morbi eiusdem Terrifabri causationis Subditorum Absq Dni nulla ex ratione Infestationis aggravationis Suum Canibus incitationis Inventi volatilium domesticarum per Subditos interfectionis et usui Suo applicationis Sui maq et Absq laesionis dischonorationis Praetorum confalcastrationis et Aliarum praetensionum facta quae dabitur Informa latior

Simon Kułakowski etc.

Actum In Bielsko Interminis Communibus Terrestris Plocz Districtuum Belvez Simul et Placez Fra Quarta post Illum Sancti Francisci Confessoris proxa Scilicet die Xva Mensis Octobris anno Dni 1783 celebratis

G Michael Zaremba Suo et Gsae Catharinae Zakrocka primi Ob G Mathaei Dobrski Sortium Bnum Kraszewo Gaczułty et Kozy Haeredis secundi ad praesens voti Conti Suae mae Sortium earundem ab Ob prioris Marito Dominae Reformatialis et Adritalitialis mae contra M Andreani Dobrski Notarium Cra Prenz Terrae Zawskiej maatus est exeo quia licet si Jd Jus Adritalitiale ab Ob G Dobrski ~~Abrez Conti~~ prioris Marito absenti Conti Serviens huiusq non est extinctum Seuisq Mag insimul Cum eadem Conte Sua Sortium praemissarum ... Jus Adritalitij ... possessioni Altamer M Dobrski quaesita earundem Sortium haereditate non Attenti Jure praemisso Adritalitiali absq Suae Maag Conti Servis Intromissionem quandam ad Sortes praelibatas ~~rapere~~ per Mlem ~~rapere~~ publicare procuravit quare maans de Cassatione ejusdem Intromissionis irrogandisq praenis ratione praetensae Cassationis juris adritalitij et indebita Vexa quam Solemnissime maatur

Michał Zaremba

Gnosus Mathaeus Pęsienski suo et Gnor Hyacinthi et
Valentini Pęsienskich Fratrum suor Germanor natu
minor Nomine agens maatus est Jdq In Eo: Quia
Licet si Gnosus Petrus Pęsienski Maam et alterum
Parens ~~Trnd~~ pro Solutione Summae Soplengen
tor Tyng una cum Provisione Provenien olim
Gram Barbaran de Czachorowskie suj Maam et
alterum matrem Respicientis Gnum Joannem Czacho
rowski Praefat olim Gae Barbarae Czacherowskie
Parentem Trnd pro Judicijs Praesen in Scepire proxime
Celebrandis ~~Jnsinuat~~ Junctim secum Maam et alterum Edito
Convenit Cum enim Juri advitalitio Summa
Eaq memorato Gnoso Petro Pęsienski Maam et
alterum Parenti non subjacet. Ne Itaq ad Maam
Ejusq Parentis Solvi Videatur Ideo Succur
rendo Cujus Integritati Summae praemissae
ratione praemissor Iter quam solennissime
maatur. Maam et alterum Materne

Mateusz Pęsienski R.T.

Mus Stanislaus Ubysz Subjudicium Trnis Plocen actis
Crem Sandomirien Feria Secunda post Fm Sancti Bar
tholomei Apli videlicet die vigesima Octava Mensis
augusti anno 1775to per Mcos Lucam Moszynski
Subdapiferum Radomien et Simpherosam de Nisczyckie
Juricem Conges Specialiter Inscriptus Plenipotens

In virtute

in virtute Itaq praeallegatae Specialis Plenipotentiae
Nomine Supradictorum Mcorum Moszynskich Subde
piferorum Radomiensium Inviceni Congnum Sanus pltter
Rit Quia Ipse Mcus ac Ipsi Martinum Gorszewski
Constantinum Milewski Josephum Grabowski Alexium
Jasienski Petrum et Ignatium Brzeskie Joannem
Zambrzycki Ludovicum Rogucki Ignatium Lasocki
Paulum Chmielewski adalbertum Ciechomski Quaeris
nominum Buczynski Sykowski Podkowski Mitodrzski
In veros et Ltmos praedictorum Mcorum Moszynskich
Plenipotentes Eligit Constituit Inscribit ac Solen
niter ordinat Dans et Concedens Eisq Plenipo
tentibus Plepotentibus Plenariam facultatem et
omnimodam absolutamq Potestatem Causas Praedictorum
Mcorum Moszynskich Congnum Judiciarias gnaliter
omnes et Singulas In omni Judicio vel Officio
Rni majoris minorisve Subsellij Cum Quibuscunq
Personis et occasione quaeris Intervenientiam
tam ex actoratu quam reatu vertenq et agi
tanq Quendi Defendendi Promovendi Processus
Instituendi Instituti ad finalem Juris gradum
Deducendi Decreta Suscipiendi a Contrarijs
motionem Interponendi Comparitiones Inscribendi
Juramenta attentandi caeteraq omnia veros et
Ltmos Plenipotentes Concernenq Debito Legis
Tractu ac ordine peragendi et exequendi

Promittens

Promittens et sues Principales Inscribens Jd Rem
Idemne quid per praedictos Plenos actum Gestum
Constitutumve fuerit pro rathograto firmo
ac valido Suscepturos et In nihilo Contradictores
fore, Quam quidem Plenipotentiam ad Trien
nium Integrum Duraturam roburque suum
ac valorem habituram vult ac praesens Declarat
praesens sua Rne praemissa firmans.
Stanislaus Ubysz mp

Judicium Trre Plocen in Bilsko apud Gnum Hyppo
litum Cywienski Concussiones Infrascriptae oculum
Sinistrum Circa Circum Sanguine suffusum Item
Gennam faciei Partis Sinistrae Concussam Sangui
ne suffusam Item in Genna Faciei Partis Dextrae
sub Oculo Concussionem Lividam Cum Derasione
Cutis vidit et Debite Conspexit pro Quibus
Concussionibus ac alijs Oppressionibus sibi
Illatis Idem Gnum Mathiam Smoczynski Incul=
pavit Inculpatque praesens una Cum Protestatione
ex Pbli Comparitione Ejusdem Gnosi Hyppoliti
Cywienski Inet Contra praefatum Gnum Mathiam
Smoczynski ratione per Ipsum Feria Secunda
proxime Imminens sui Bonam ex Civitate
Plock Proficiscens In via Publica in Bonis
Stolinko nulla ex ratione Infestationis,

Oppressionis Concussionis Colaphisationis
Concussionum in Obductione Specificae Infli
ctionis, laesionis Diffamationis, Irrealium nun
quam Deducibilium Objectionis ac aliae
Injuriae Omni Inquisitionum genere Probanda
facta quae ad Opus fuerit Dabitur in
forma Latior. Pilej ac Flagri Interceptionis
vestis Pennulae Delaceratione

Hyppolit Czyżewski R.T.

Suscepta maatio exmali Comparitione
G Fabiani Kowalewski contra G Urbanum
seu Altercus nnis Trzcinski ~~ratione~~
ratione per Ipsum Sui maam hic
In Balsko die hodierna Causam suam
Attentantis Infestationis Aggravatio
nis Concussionis Colaphisationis laesi
onis dehonorationis deirrogandis itaq
Super Ipso ratione praemissorum
poenis facta quae dabitur Infor
ma latior Fabian Kowalewski rt.

Suscepta maatio exmali Comparitione G Fe
liciani Karwowski contra Gentinium Ku
dowski ratione per Ipsum Summae in
unum Junctae Duorum Millium Flr
Pol se mag ex plurimis Circumstan
tiis concernen nolle exolutionis de cujus
Summae cum provisione Vindicatione
facta quae dabitur Informatio

Felician Karwowski rt.

Videatur Hoc Loco Oblata Condemna
tionis In Trib. Condmi In Bonis Nadarzyno super
Gen. Strzeszewskie Jumowskie obtent. per Offi
cium Camerariale Trib. Plocen. Subscript.
prout extat originale In Productis

Suscepta Maiestatis ex pili Comparitione Generosi ~~Franciscus~~ Michaelis
Kawecki et Philippi Goszczycki et quidem Tren
Goszczycki suo et Generosi Ignatij Parentis et Gregorij
Filij Bromirskich Nomine In Et Contra Generosum Joannem
Dłużniewski Bar. Swierczynko heredem tum
Subditos de Bonis Eisq. Swierczynko ratione per
Ipsos Et quidem subditos de mandato Domini Suj
Sylvae ad Bona Osiek Piaseczny Pertinen
ri ac violenter Excissionis arbor. excisar.
Divenditionis, Circaq. excisionem violentiar.
permultar. peractionis Concutere ac Convectare
rare Maiestatem ac Alterum attentationis Comminationum
variar. Propallationis Jam autem per Dominum
In rigore Subditor. suor. nonventionis quinimo
omnis Licentiae permissionis exinde metu
Legis transgressionis poenarq. In se tractionis
ac aliar. Injuriar. factaque si opus fuerit
Dabitur in forma Latiori.

Michał Kawecki R.T.
Filip Goszczycki R.T.

Suscepta maatio ex priali Comparitione
G Andreae Strusienski Suo et G Alber
ti Strusienski Fratris Suo Germanorum
Contra G Annam Murawska Ob Gre
Simonis Strusienski Sui maq Fra
tris Germani R C Viduam ratione
per eadem rerum plurimarum et Inven
tariorum et Suppellectilis domestice
fatis Ob praelibati G Simonis Strusien
ski derelicto Inkegestro per Ipsam
conscripto et comprobato errore quo
dam non specificationis Insuper cunctae
Sui maq et Absentis Fratris post Paren
tes proprietatis derelictae Stante gesta
Super Ob G Simonem Strusienski Super
se maq et Absq Fratre tuberoa per
eundem Ob Sui maq Fratrem occupa
tae nolle restitutionis exinq Sui
maq et Absq fratris Inquisitionis
de Quorum Omnium Vindicatione
Cassationeq Juris Advitalitij per Ob
G Simonem Strusienski in rem
ejusdem G sae de Murawskie Strusien
ska recognitae ex his et Alijs ratio
nibus nullatenus subsistere va
lentis facta quae dabitur Infra mandatur

Andrzej Strusienski

Actum In Bilsko Interminis
Communibus Terrenis Plocz
districtuum Bilscez Simul et
Plocz ~~una~~ Fra 5ta post Festum
S Francisci Confessoris pxa Sub
cet die Nona Mensis Octobris Anno
Dni 1783 celebratis

Judicium praesens Terrae Plocz ad oblationem G. Antonij Kozłowski Avisationem Infrascriptam pro Termino Condescensionis In B. Łysakowo agitandae servien manu G. Camerarij Terrae Plocz Supraseriptam reproducens ad Articulandum Actorum praesens Ingrossandum suscepit in tenore sequenti. Officium praesens Terrae Plocz Camerariatus Insistendo Decreto Judicij Terrae Plocz In Bilsko Fra 5ta post Flum S. Francisci Confessoris Anno praesenti Inter Successores Ob. G. Antonij Dobrzenicki Ab una et GG. Antonium Kozłowski et Hedvigim Pientowska Ange parte ab Altera pro lato Condescensionem ad fundum Bnum Łysakowo In causa praetensae Cassationis Juris Advitalitij Capitalis tempore Officij seu determinanti pro Termino eidem Condescensioni Fra secunda post Dnicam Cantate Anno futuro 1784 Incidentem determinat et se eadem die pro expedienda hacce Condescensione se Condescensuram Offert de eodem Officij seu Adventu Partes tempestive Obdestinat Dat In Bilsko die 9na Mensis Octobris Anno Dni 1783 Petrus Rudowski Camerarius Terrae Plocz manu propria post Cujusquidem Avisationis In lecta praesens Ingrossationem Originale ejusdem Avisationis Ipsi Offerens praevia Judicij seu Quietatione denuo ad se recepit

Antonius Kozłowski Supp.

Actum in Bilsko Interdominium
Communibus Terris Ploc
~~Tra Sexta~~ Districtuum Bilsecq
Simul et Ploicq Tra Sexta post
Ftum S. Francisci Confessoris
pxa Scilicet die Decima Mensis
Octobris A.D. 1783 Celebrati

Suscepta matio exmali Comparitione
G. Pauli Dziegelewski Suo et Relictae ac
Successorum OD G. Jannis Dziegelewski
Fratris Sui Germanissimi Contra G. Franci
scum Laguna ratione per Ipsum
Conducto OD Suprascripto Sui maaq
Fratre ad Domum Sui Documento
rum Sui maaq et Alia OD Sui Fratris
propriorum Assecurationibus et rationi
bus Suis ~~eandem~~ OD Sui maaq fratrem
mollificando modis Suis Intercipere ea
rationis Interceptis ejusdem Documentis
in quodam Negotio excitationibus per
eandem G. Laguna in papiro ab Extractibus
ut patet absorpto et Abscisso editis in pal
pabili ad Judiciam Terrae Ploc In Lepre
~~celebranda et celebranda~~ multoties
concitationis nunquam autem Causae
ejusdem promotionis nonnisi fine Obti
nendi processus Se maaq Sub Inscripti
onibus Judiciarijs tentiones Attentan
teq Causam Se maaq eandem Inscri
ptionum per Nonsunt elaborationis
et Inelegq Sui maaq elusionis et Politis
expensas Inductionis de extraditione
itaq eorundem Documentorum ac Prorogandis
Super Ipso ratione praemissorum praemissa facta
quae habetur Inferma latior
Pawel Dziegelewski

Suscepta Maatio ex parte Comparitione Generi Mathei
Dzierzanowski suo et Generi Joannis Dłużniewski
Nomine Jnet Contra Mcum Valentinum Zembrzuski
Tribunicae Zakroczimen ac alias ratione per Ipsos
Protestatione sua Coram actis Cred Plocen tam sui
Maatis quam alias Circumscriptionis Jrrealium
nunquam Deducibilium Objectionis per Jdque
Jn Processum velle Jmplicationis, Quare Maatis
Sumpta de supraescripta Protestatione Notitia
Jdeo de Praemissis Jter et atq Jter quam
solennissime suo ac quo supra Nomine Ma
nifestatur Offerendo se ac Gnum Dłużniowski
ex Objectis ~~Edu~~ Emundaturus. Salvis de
Jure Salvandis.

Mateusz Dzierzanowski R.T.

G Sophia Szygowska Sana ~~praeliter RR~~ Vergo
Jnnupta Jn Assa G Petri Rudowski C.T. Plocen
Sana praeliter RR qui gnatem Ptiam Jn
Personam GG Petri Rudowski Sigismundi
Skwarski Pauli Zołtowski Josephi Zem
picki Chrisostomi Zielenski Hiacinthi
Przedpełski Valentini Strzeszewski Lau
rentij Sokolnicki Josephi Zdsowski Ma
thiae Mazowiecki Joannis Kocięcki Jnnu
mis Szczepkowski Mathaei Lisowski
Valentini Jrzejowicz Stanislai et Caroli
Turowskich Feliciani et Jgnatij Zempi
ckich Stanislai Legowski Dei Pmae Livie

klenski

Francisci Kokoszczynski ad Causas Suas Judicianas generaliter omnes et Singulas In Quarum Judicio vel Officio Regni Majorum minoris re Salsetij cum quibuscunq' Personis et Occasione quarum vis Intervenientes tam ex Actoratu quam rata Vertentes et agitandas idq' ad triennium cum potestate etiam Juridicum Attentandi hac Sua prnali regne premissa firmante

Petrus Rudowski C.W. assistens

Zofia Szygowska RW

MRGP Blasius Jedraszczak de Kłatki Authus et Juratus palam regnit Quia Ipse habilis Secum NN Nicolao Malinowski et Antonio Pajewski gratia evidentiori testimonij sibi adhibitis ex Officiosa Requisitione G Antonij Rudowski fuit In B Miemczewo Fra Quarta post Flum S Jacobi Aprlis Anno Currenti et ibidem Condescendens LL Casminum et Antonium Gauroney de ejusdem Bonis Miemczewo Relictae et Successorum Ob G Lucae Rudowski Subditos apud eandem Relictam Ob G Lucae Rudowski ex rationibus futuro In termino enarrandis praevenit Arestavit et de non extraditione quae non est Subsecuta ideo de detentione usq' ad decisionem instituendae Causae monuit de quo ejus Relatio

Suscepta Matio ex prnali Ampantione G Antonij Rudowski contra G Mariannam

Dłużniewska

Od G. Luce Rudowski RC Viduam dnam atq LL Casimirum et Antonium Gaurony dictos Subditos ratione per Ipsos Piscium et quidem per Subditos Piscium ex Stagno Sui Mag. proprio Sera Nocte clandestine expiscationis expiscatorum usui Suo Conversionis et aliarum plurimarum Violentiarum peractionis per Dnam Satisfactionis ad multiplices ad Ipsam Amicabiles factas requisitiones de praemissis Subditis Administrare recusationis et eorundem Subditorum Inkrigere non tentionis de irrogandis Itaq super Ipsis poenis facta quae dabitur In forma latior

Antoni Rudowski r.t.

MRGP Michael Olewniczak de Piastowo Authus et Jurato palam rynit Quia Ipse habitis Secum Nobilibus Stanislao Strobszewski et Alexandro Kaczynski gratia audientiae testimonij Sibi adhibitis ex Officiosa requisitione Religiosissimae ac Deodicatae Ursulae Constantiae Podowska Virginum Munialium Conventus Seeprug Abbatissae ac totius ejusdem Conventus fuit non finitum

---

MRG Providus Michael Olewniczak de Piastowa Authus et Jurato palam rynit In haec verba Miawszy Szlachtę Urodz Stanisława Strobszewskiego y Alexandra Kaczynskiego dla lepszey wiary sobie przybranych z Urzędownego wezwania Nayprzewielebnieyszey Imci Panny Urszuli Konstancyi Podowskiey Panien Benedyktynek Konwentu Seep

Konwentu Sieprskiego Xieni byłem w dzień Poniedziałkowy po Swięcie Wayswiętszey Panny Maryi Rozaniowy na Polu Dobr Dąbrowek y tam ziechawszy widziałem miedze murowane wciąż ciągnące się z pola y ogrodow Dombrowek Klasztornych Dziedzicznych przez Las tobyłki nazwany do pomienionych Dobr należący do samych tąk Zgagi a przez WMM Pana Zbonskiego nazwane Tobyłki uposzrodku Ogrodow y Boru do Dąmbrowek należących będące Bor zas zatemi Łąkami tych Dąbrowek ciągnie się aż do Strugi nazwaney Scypiorka u posessyi Klasztoru będącey potym idąc granicą widoczną przy rolach y polach Dąbrowek Klasztornych ciągnących się wciąż do pomienionych tąk widziałem Staw przy granicy Dobrowek przez wieki zarosły y przez Ten WMM Pana Zbonskiego Oszuszony daley tąż prosto granicą idąc przy Wiatraku przeszedłszy przez drogę do Sieprza od Berkowa Szlacheckiego idącą do Nowin do Dąmbrowek należących zatemi nowinami widziałem Kopcowo trzy to iest Dąbrowek y Berkowow Szlacheckiego y Kościelnego nienaruszonych de quo praesentem Idem Mnlis fecit Sciam Relationem

Pusce

Suscepta protestatio ex primali Comparitione G. Antonij Kudowski Patrui contra G. Antonium Kudowski Filiastrum ratione per Ipsum Sui protestatum hic in Bilsko Causas Suas Attentanti et Alibi coram plurimis Personis nulla ex ratione infestationis Lesionis dischono rationis verbis indecentibus honorem Sui protestatum denigrantis Affectionis elevrogandis itaque super Ipso ratione praemissorum poenis facta quae dabitur Informa latior

Antoni Kudowski rt.

Mcus Robertus Kampenhauzen Succamerarius Parnaviensis Sanus pltor Rndo Rvit Quia Ipse à Motione a Decreto Judicij Prosen. In Plonsko Feria Sexta post Festum Purificationis Gloriosissimae Virginis Mariae scilicet Die Septima Mensis Februarij Anno praesenti Inter Mcum Paulum Sutkowski Dapiferum Lubovien. ab Una et se Recognoscen. Parte ab Altera Lat. per se Recognoscen. ad Judicia Tribunal. Rnae Petricovien. Interposita et per Judicium Admissa Recedit Decretumque Supra de actu exaratum acceptat ac Eidem Satisfactionem omnimodam Peragere offert et praesentem Declarat praesentem sua Rnae Commissa firmam.

Robert Kampenhauzen mpp

Actum In Bilsko in Terminis Communibus Terrestribus Plocensibus Districtuum Bilscensis simul et Plocensis Sabbatho post Festum Sancti Francisci Confessoris proxime scilicet Die Undecima mensis octobris anno Dni 1783tio Celebratis.

MRGP Antonius Gorecki de Brzechowo authorit Et
Juratus Palam Fuit Quia Ipse Habitis Secum
Nobis Adalberto Rudowski et Paulo Leszczynski
In Majus Testimonium Sibi assumptis ex Requisitione
officiosa Gnosi Petri Karski fuit Die Sexta
Mensis Septembris Anno Pnsti in Bonis Brze
chowo Illiq Condescendendo Hordeum In Sulcis Aestivat
Quadraginta Per Stadia duo Depart et In nihilum
redact vidit et Debite Conspexit hoc Damnum
quod per Inventaria de Bonis Psary Gnosi Adami
Mieczynski Possessioni Subjectis est Illat Ipse
Mlis fecit relationem Item Siliginem Hyemat
In Sulcis octuaginta per Stadium unum Similiter
Depart

Suscepta Maiori ex Pti Comparitione Gni Petri Karski
Inet Contra Gnos Adamum Mieczynski et Marianam
Lasocka Juricem Conjuges Bri Psary Heredes et Possessores
atq Subditos de Bonis Eiusq Psary ratione per
Ipsos Damnos Plurimos In Frumentis et Pratis In
Bonis Brzechowo sit Maiori Proprijs Inventarijs
Suis quottannis Illationis Sylvae ad Bona Supra
scripta Brzechowo Pertinens excisionis Praeterea
hominibus Maiori Proprijs In Sylva Maiori Propria
~~excisionem~~ excisionem Denegationis, Securium
Receptionis Trahum persectionis ~~aratiorum Injuri~~
Insuper Maiori lesionis Diffamationis ac aliar
Injuriar et Praetensionum omni Inquisitio

num

Inquisitionum genere Probandae facta quae
ad Opus fuerit Dabitur in forma Latier

Piotr Korskim

Gnosus Albertus Rzeczotarski olim Adami cum olim
Gsa Marianna Kowalewska progenitus Filius olim vero
Gnosi Pauli Rzeczotarski Nepos quam primum de
Dispositione olim Gsi Nicolaj Przeradzki cum lae-
sione Juris Naturae ac alienatione Substantiae No-
titiam Sumpserit, illico et ad statim uti Successor
naturalis Supra fati Gsi Nicolaj ~~Rzeczotarski~~ Przeradzki
Cenae Gsam Josephum Przeradzki ac alios Maatus
est in Eo quia Suus Maans in remotioribus Oris
existens de fatis olim Gsi Nicolaj Przeradzki
ac Dispositione ultimae voluntatis cum
lesione Juris naturae condita Notitiam Sum-
perit itaq de nullitate et invaliditate
ejusd Dispositionis ultra legem subsecu-
tae ac Cassatione ejusd Dispositionis
tum Vindicatione totius Substantiae
derelictae Maatur Woyciech Rzeczotarski r.t.

~~[illegible]~~
~~[illegible]~~
Meus Bartholomaeus Zakrzewski vexillifer
Zakrzewski Jenis pater Rzeczotarski Jure Miscae Gres
Martinus Grzepski Petrum Brzeski Adalbertum Ciechomski
Constantinum Milewski Ludovicum Rogoski Josephum
Grabowski Stanislaum Sękowski Joannem Zambrzycki
Franciscum Kokoszczynski Valentinum Jozefowicz Petrum
Rudowski Sigismundum Skwarski Hyacinthum Przedpełski
Josephum Zakrzewski Pocillatorem Stepnen et Judicem Cracoviae
Fratrem suum germanum

Paulum

Paulum Zołkowski Benaventuram Grotkowski Melchi
orem Mieczynski Valentinum Strzeszewski Laurentium
Sokolnicki Chrisostomum Zielinski Matheum
Lisowski Paulum Sulkowski In suos veros
et Ltmos Plenos Eligit Constituit Inscribit
ac Solenniter ordinat Dans et Concedens Eisdem
Plenipotentibus suis Plenariam facultatem et omni
modam absolutamq Potestatem Causas Suas Judiciarias
qualiter omnes et Singulas In omni Judicio vel
Officio Rni majoris minorisve Subselli Cum
quibuscunq Personis et occasione quadris
Interveniendi tam ex actoratu quam Reatu
verbo et agitandas tuendi Defendendi Promo
vendi Processus Instituendi Instituto ad finalem
Juris gradum Deducendi Decreta Suscipiendi
a contrarijs motivum Interponendi Comparitiones
Inscribendi Ceteraq munia veros et Ltmos Plenos
Concernen Debito Legis Tractu ac ordine peragendi
et Exequendi Promittens se et Inscribens Idem
Rem Idemne quod quod per Predictos Plenos
actum gestum Constitutumve fuerit pro
ratho grato firmo ac valido Susceptum
et In nihilo Contradicturum fore quam quidem
Plenitiam ad Triennium Integrum Duraturam
roburq suum ac valorem habituram vultaeque
Declarat Pro sua Rne Promissa firmam.

Bartolomeus Zakrzewski
CWP

Gnesn. Joannes Czarnomski suo et Gnosar Catharinae
Gnesn. Josephi Wołczewski Cunegundis Gnesn. Mathiae
Małowski Mariannae Gnesn. Benedicti Zwarkowski Centum
tum Brigittae Virginis Innuptae Czarnomskich
Sororum suar Germanar pro quibus Pacem Cavet
et se Inscribit Nomine Sanus pltor Rust Quia
Ipse Mcs ac Gnes Martinum Gniszewski Petrum
Brzeski Constantinum Milewski Ludovicum
Roguski Josephum Grabowski Alexium Jasienski
Joannem Zambrzycki Franciscum Kokoszczynski
Valentinum Josefowicz Michaelem Buczynski
Jacobum Zgleniski In suos "et alterum sororum" veros et Ltmos
Plenipotentes Eligit Constituit Inscribit ac Solen
niter ordinat Dans et Concedens Eisq Plenipo
tentibus ~~f~~ Plenariam facultatem et omni
modam absolutamq Potestatem Causas Suas
et ~~alterum~~ alterum Sororum Judiciarias qualiter omnes
et Singulas In omni Judicio vel Officio Rnr
Majoris Minorisve Subsellij Cum Quibuscunq
Personis et Occasione Quarvis Interveni
entiar tam ex actoratu quam reatu Vertenq
et agitanq Quendi Defendendi Promo
vendi Processus Instituendi Instituti ad
finalem Juris gradum Deducendi Decreta
Suscipiendi a Contrarij motionem Interponendi

Comparitione

Comparitiones Inscribendi Renas Judiciarias
Percipiendi de Perceptis Quietandi Conde
mnationes obtinendi Executiones urgendi
Solimet Gro Jacobo Zglenicki alias Plentes
In Locum Sui ad promovendas Causas Substi
tuendi Ceteraq munia veros et Lmos Plentes
Concernenq Debito Legis Tractu ac ordine pera=
gendi et exequendi Promittens se et Sorores
suas Inscribens Idem Rens Id omne quid
quid per Predictos Plentes actum gestum
Constitutumve fuerit pro ratho grato
firmo ac valido Suscepturum et In Nihilo
Contradicto fore quam quidem Plentiam ad
Triennium Integrum Duraturam roburq
suum ac valorem habituram vult ac Pcq
Declarat praesenq sua Rne Pmissa firmam.

Jan Czarnemski R7.

Gnesus Adalbertus Popkowski Panus pltes Rnt
Quia Ipse Mcus ac Gnesus Martinum Giszewski Adalbertum
Ciechomski Petrum et Ignatium Brzeskie Ludovi
cum Roguski Ignatium Lasocki Constantinum Mileuski
Josephum Grabowski Alexium Jasienski Joannem Zambrzycki
Franciscum Kokoszczynski Valentinum Jozefowicz Paulum

Chmielewski

Chmielewski Stanislaum Sykowski Insues veros
et Ltmos Plenipotentes Eligit Constituit Inscribit ac
Solenniter ordinat Dans et Concedens Eisq Pleni
potentibus suis Plenariam facultatem et omnimodam
absolutamq Potestatem Causas Reas Judiciarias
qualiter In omni Judicio vel officio Rni majoris
minorisve Subsellij cum quibuscunq Personis et
occasione quarum Intervenientiam tam ex acto
ratu quam reatu vertenq et agitanq Tuendi Defen
dendi Promovendi processus Instituendi Instituta
ad finalem Juris gradum Deducendi Decreta
Suscipiendi a Contrarijs motivum Interponendi
Compositiones Inscribendi aeteraq munia veros
et Ltmos Plenipotentes Concernenq Delito Legis
Tractatu ac ordine peragendi et exequendi Pro
mittens se et Inscribens Jsq Rem Idomne quid
quid per Praedictos Plentes actum gestum Constitutum ve
fuerit pro ratho grato firmo ac valido
Susceptum et In nihilo Contradictum fore
quam quidem Plentiam ad triennium Integrum
Duraturam roburq suum ac valorem Habituram
vult ac Pseq Declarat Pseq sua Rne
Omissa firmam. Woyciech Popkowski mpp

MRGP Stanislaus Smuczeński de Vila
Dobre Authus et Jurato palam sequit
quia Ipse habitis Secum Nobis Jacobo
Grzybowski

Grzybowski et Joanne Brudnicki gratia
evidentioris testimonij sibi adhibitis ex Offi
ciosa requisitione G. Francisci et Mathiae
Lutomierskich fuit in B. Mlice Koziki
die 13 Septembris Ao currenti et ibidem Conde
scenti Pratum ad eadem B. spectans ex quo Cur
rus ad minimum colligi solent Inventarij
Bnum. Siemienie compabulatum vidit et
debite Conspexit de quo ejus relatio una
cum protestatione expressa Comparitio
ne G. Mathiae Lutomierski Suo et G.
Francisci Lutomierski et Catharinae
Gierzynska Conjugum atque Petronella
Gierzynska Contis Suae nomine contra Per
Illorem Rdissimum Antonium Seu
Alterius nomis Bykowski, Canonicum Vidlem Plocen. Dnum Sie
mienie Possessorem Dnum et Subditos
de Epis. Bonis ratione per Ipsos
pratorum ad Bona Mlice Koziki ab
Antiquo pertinentium a Capessita
Sui Mag. et Abrog. Possessione Inventa
rij Suis depastionis ibidem famulos
Sui magis aggravationis Concussio
nis fundorum. Nonnullorum adem
ptionis, Caesionis exendeque Sui mag. et Abrog.
Injuriationis per Dnum Justitiae
de Subditis Administrare recusa
tionis factaque dabitur Informa
latur Maciey Lutomierski rt.

S Actum In Bilsko In Terminis Com
munibus Terrestribus Plocensibus Districtum
Bilscensis Simul et Plocensis Feriae
unde ante Fm Sancte Hedvigis Viduae
Electae Dei proxa scilicet Die Decima Tertia
mensis Octobris Anno Dni 1783to Celebratis.

MRPP Antonius Grecki de Brzechowo Authus
et Juratus Palam Rit Quia Ipse habitis Saun
Nibus Jacobo Rudzinski et Valentino Matasski
gratia Evidentioris Testimonij Sibi assumptis
ex Requisitione Officiosa Gnei Joannis Maho
maski Sabbatho Ipso Die Festi Sancti Francisci
Confessoris scilicet Die Quarta mense et anno Pr
fuit In Bonis Trębino Ilicq Condescendendo
Ltam Scholasticam Virginem Requirenq Subditam
ab Eoq Gro Requirente Profugam apud Gnum
Stanislaum Kręciejewski se se Reperibilem
unacum Rebus tam Predictae Lae Scholasticae
proprijs quam alijs Penes Ipsam reperibilibus
modo furtivo Gro Requirenq ac Domesticis
hominibus ablatis apud Gnum Stanislaum
Kręciejewski arestavit officiosoq arestu Innodavit
extraderenq recusatam ad Detentionem
Earumq rer unacum Persona Ejus usq ad Deci
sionem Causae monuit de quo Pr Ipse
Mlis fecit relationem.

Suscepta Mao ex Prli Comparitione G Hyacinthi
Predpetski Camerarij Terris Plocensis Cons Indlem
Marek Lewkowicz ratione per ipsum Quotae Con
tum Flor Pol Contractu Arendatorio in Ao
praeterito 1782 inter se Maanq et Eundem Indlem
Marek intuitu Arendae Braxatorij in Bonis

Predpete

Praedpetis sitti in Possessionem Annualem ad propi-
nandi dimissi, Condictatae nolle Solutionis de cu-
jus Vindicatione ac decernendis Poenis Maatur

Praedpetski C.T.P.

Suscepta maatio ex mali Comparitione G. Petri
Rudowski C.T.P. Suo et L. Stanislai de Bonis Tol-
szyno Subditis Sui contra GG. Hedvigim de
Pateczy Ob. G. Thomae Umierzyski Camerarij
Granitialis Ploc. RCV Matrem Jacobum Umie-
rzyski Filium et N. Albertum Suski Admi-
nistratorem ac Alios GG. Umierzyskich Subdi-
tos ratione per Ipsos fundi Sui Mag. he-
reditis Invasionis Invadendo ligni ex horto-
phorio praediti L. Stanislai violenter inter-
ceptionis hoc temporis episcopi L. Stanislai
laesionis concutere Attentationis Seorsivo
vero tempore Similiter fundorum Sui Ma-
ag. Invasionis invadendo violentiarum
peractionis factaq. damnorum plu-
rimorum Instrumentis et pratis Inventa-
rijs Suis illationis facta quaedalitur
Informa latior

Petrus Rudowski C.T.P.

Suscepta maatio ex mali Comparitio-
ne G. Petri Rudowski C.T.P. Ploc. contra
GG. Gasparum Brudnicki et Ignatium
Zaltowski idq. de Subsequenda Transa-
ctionum Intuitu haereditatis mediatatis Sortis Tolszen-
szczyzna Gn. B. Tolszyno et Bangany Sul-
kowo Lit. a quodam G. Joanne Tolczynski Anno
Currenti Per Ipsos quaesita an Utime
Sint Subsecutae cognitione maationis
vero ex parte episcopi G. Gaspari Brudnicki
Suo et episcopi G. Zaltowski in me factae Transactiones

Sui

Sui maag a G Agnetho de Zołszynskie vbi G
Lucae Nowicki RC Vidua Super Sortem
Zołszenszczyzna Super B Zołszyno et Sul
kowo Baryany Jacey Quaesitas Vitian
tis Cassatione, approbatisq Suprascriptis
Transactionibus Jnrem Sui mag reco
gnitis de irrogandis Super Ipso tam ra
tione Vitiationis transactionum quam
respectu Causatae remissionis Causae
ira Temo Condescensionis ad Judicium
Terre Plocz in protellationem Justitiae
procuratae ad mentem legis poenis fa
cta quae dabitur Jnforma latior

Petrus Kuclowski C.W.

Suscepta maatio ex pti Comparitione Gnosi Mathei
Dzierzanowski suo et Gnosi Joannis Dłużniewski
nec non Lsi Jacobi Subditi Suj Nomine Jnet Contra
Jnfideles Abraham Lewkowicz Josephum Zelkowicz
Moriek Aranowicz et Jacobum Wołkowicz Judaeos
Sieprcen ratione per Ipsos Protestatione sua
Coram actis Crem Plocen Feria Quinta ante Fm
Sancti Michaelis Archangeli Scilicet Die vigesima
quinta Mensis Septembris Anno Pren Contra
se maam ac alien una Cum Obductione facta
Circumscriptionis Jrrealium nunquam De
ducibilium Objectionis, Praeterea Damnor
omni Jnquisitionum Probanc Causa exti
tionis. ac aliar Jnjuriar et Praetensionum
facta quae si opus fuerit Dabitur in forma Latior.

Mateusz Dzierzanowski R.T.

Suscepta maatio ex pnali Compartione G Ma
thiae Brudnicki Suo et GG Clarae et Cunegun
dis V. Jmm. Brudnickich ex Ot G Salomea Leszczenska
Ot GG Joannis Leszczenski et Sophiae Kęsicka
Congum Filiae praegenitarum Filianem Suarum
nne contra GG Jacobum Kraszewski et Mari
annam Leszczenska Suprascriptae Ot Contis
Suae Sororem Germanam Conges idq de Sub
sequenda Summarum Primae Quidem Non
gingentorum Tyg per se Mag post Ot G Salo
meam Leszczenska contem Suam laevatae
Alterius vero Mille Octingentorum Tyg Pot
In Bonis Sulencyce per M Josephum Cham
ski Tribunum Racięsiey G Mariannae de
Leszczenskae Suprascri G Kraszewski Conti
Assecuratae Utrarumq in Ot Sui mag Conten
ac eandem G Kraszewska et quali lanie post
Parentes eorum devolut ex Inter Sui Ma
ag Filias abuna et memorat G Kra
szewska Ab altera parte ex divisione Cassa
tioneq altius scriptae Inscriptionis per
M Chamski Subsecutae facta quae dabi
tur Informa latior

Maciey Brudnicki rt.

Suscepta maatio ex pnali Compartione
G Josephi Szymkowski nne ex Commis
so G Pauli Tyliczyńska Contra G Josephum
Modlkowski ratione per Ips Sui maag
nulla ex ratione plurimis In locis Infe
stationis aggravatio laesionis dischorum
tionis damnorum plurimorum Infru
mentis Inventarijs Suis absq Custode
Vagantibus illationis et Aliorum Injuri
arum facta quae dabitur Informa latior

Josef Szymkowski pr

Suscepta Mnatio ex mali Comparitione
Gjosephi Szymkowski me et ex Commisso
MM Bartholomaei Zboinski Pincernidae
Dolinę et Catharinae Kamienska Conjun
contra M Benedictum Jezewski Genera
lem Exercituum Regni Bnum Zamość hae
redem atq subditos de praedictis Beni
ratione per Ipsos et quiq per subditos
Prati ad B Sniedzianowo MM Zboin
skich haeredit spectaq ab antiquo in
pacifica possessione eorumq MM Zbo
inskich existeq Invasionis Invadendo
foeni confalcastrationis et confalcastrati
Interceptionis facta quae dabitur Informa
latur Josef Szymkowski

Videatur Hoc Loco Relatio extradit Citationem ex parte
Mcor Kozłowskich act Contra Gos Dłużniewski Gierzynski
et Glinski mlew Rni Glew Providum Michaelem Dudziak
de Kozłowo authore et Jurat ad Bona Swierczyno
Dziwanowo et Kozłowo edit prout ex tat In Produ
ctis pro Judicijs Tribus Ciechanoviensis Sirviensis

In Cadentia praesens Susceptae Transactiones
ad hunc Locum A Woźnicki S.T.P.P.

Actum In Sieprc Interminis
Communibus Terminis Plocz Una
Cum continuatione Anteriorum Cau
sarum Tra Quarta Ipso die Festi
Sanctae Hedvigis Viduae Electae
Dei Scilicet die Decima Quinta Mensis
Octobris Anno Dni 1783 celebratis

Coram MM Antonio Woźnicki Subjudice Locum JM Judicis ad Tribunal Rni
Deputati Tenens Josepho Rokitnicki Tribuno Raciąż Locum
Subjudicatus Tenente Francisco Ciołkowski Notario Tribus Plocensibus

Suscepta Mandati ex pili comparitione Generi Pauli
Wolski Nomine ac ex Commissione Mci Benedicti
Dni tum Gri Francisci Lipowski Famulus
Jezewski Generalis Exercituum Rni ~~[illegible]~~ Jnet Contra
Mcum Antonium Rzeszotarski Vexilliferum Exercituum
Rni ~~Rab~~ Benedi Rzeszotary Staravies heredem
Ratione per Ipsum Subditae In Commutationem Lsae
Catharinae dictae Trzyluwna Suj Mandatum Principalis
Subditae In Commutationem Lsi Hylarij de Benis Eisq
Rzeszotary Staravies per Suj Mandatum Principalem
olim Gro Feliciano Rzeszotarski Ejusq Manifestati
Patruo Sterilitate decesso Bi Dictae Rzeszotary
heredi datae et per Eumq Dare Spopensae
adhucusq tamen non extraditae nolle extraditio
nis per idq Carentiae Laboris Causationis de
Cujus Itaq Subditae vindicatione una cum
Beneficatione Carentiae Laboris Injungenda facta
quae si Opus fuerit Dabitur in forma
Latier.

P. Wolski
Gris

Coram Judicio ac Subdelegato Generoso Paulo Wolski In Locum
Mci Josephi Rokitnicki Tribuni Raciąziensis In Locum Illustris
Mci Joannis Gumowski Judicis Loci praesens ad Tribunal Rni
Deputati Electi Subdelegati ad actum, praesens assumpto
actisq praesens Tribus Plurimis in Scripre peter Comparens Idem
Mcus Josephus Rokitnicki Tribunus Raciąziensis Sanus
Rnt Quia Ipse Mcus ac Gris Martinum Gieszewski Petrum
et Ignatium Brzeski Constantinum Wolewski Stanislaum
Sękowski Ludovicum Rogalski Franciscum Kokoszczynski
Valentinum Josefowicz Ignatium Lasocki Paulum

Zołtowski

Zołtowski In suos veros et Ltmos Plenos Eligit Constituit
Inscribit ac Solenniter ordinat Dans et Concedens Eisq Pleni
potentibus suis Plenariam facultatem et omnimodam
absolutamq Potestatem Causas suas Judiciarias qualiter
omnes et Singulas In omni Judicio vel Officio Rni
majoris minorisve Subsellij Cum quibuscunq Personis
et occasione Quarum Intervenientiam tam ex actoratu
quam reatu vertenq et agitanq Quendi Defendendi
Promovendi Processus Instituendi Instituti ad finalem
Juris gradum Deducendi Decreta Suscipiendi a Con
trarijs motionem Interponendi Comparitiones Inscribendi
Ceteraq munia veros et Ltmos Plenipotentes
Concernentia Debito Legis Tractu ac ordine per
agendi et Exequendi Promittens se et
Inscribens Idem Recognoscens Id omne quid
quid per Praedictos Plenipotentes actum gestum
Constitutumve fuerit pro ratho grato
firmo ac valido Suscepturum et In sui
Solo Contradicturum fere quam quidem Pleni
potentiam ad Triennium Integrum Dura
turam robur suum ac valorem habituram
valt ac praesens Declarat per
sua Recognitione praemissa firmans

Josephus Rokitnicki Tribunus Rawicz

Videatur hoc loco Copia mationis ex Parte
M Josephi Kampenhausen Succamerarde
Pamarieg contra M Paulum Subkowski
Dapiferum Zukoviec intuitu Sui macy
circa quaesitam Haereditatem Bnum Stopino Pian
ki conservationis ac decernendis provocatio
ne Mag ad Judicium Tribunalis Regni Petri
coniq et in Volutione Mag Jnlausam Cum
M Roberto Kampehausen formatae et Alia
rum Circum-Stantiarum facta provt
Copia extat In producto

Josephus Kampenhausen m.p.

M Josephus Kampenhausen Succamera
rida Pamarieg Senus, qualiter RR quia
Ipse Pg Petrum Rudowski Cancera
rium Terrem Ploceg Jnsuum veni
et Ultimum ac specialem Plenitem elegit et Consti
tuit ac Sollemniter ordinat dans et
Concedens eiq ~~[illegible]~~
Plenipotenti Suo omnimodam potestatem
tem Causas Suas Judicianas qualiter
omnes et Singulas In quoris Judicio vel
Officio Regni majoris minorisve Sub
Selij Cum quibus cunq Personis et
occasione quarum in Intervencien
tiarum tam ex Actoratu quam rea
tu vertentes et agitandas tuendi
defendendi promovendi processus
Instituendi Institutos ad finalem
Juris gradum deducendi Compantio
nes Inscribendi Decreta Suscipiendi
cum

a contrarij motionem interponendi jur-
menta attentandi executiones urgendi ri-
gores Decretorum extendendi summas
quavis ex quovis fonte emicantes et Mar-
cas quovis Decro adjudicatas et adjudi-
candas levandi de levatis me recogno-
scen quietandi Condemnationibus obi-
cendi alios Pltentes ad promovendas
Causas in locum sui substituendi ce-
teraq munia veros ac ltimos Pltentes
concernen debito legis tractu et ordine
peragendi et exequendi promittens
et inscribens se jd recognoscens
quid quid per praedictum Pltem actum
gestum constitutum ve fuerit id
pro Ratho gratho firmo ac valido
susceptorum et in nihilo contra-
dicturam fore hac sua perso-
nali recognitione praemissa
omnia firmante

Josephus Kumpenhauzen mpp

G Thomas Borowski Brum Hoornia
Modernus haeres contra GG Antonium
Kozlowski et Hedwigim Plentowska
Conjux Maritus est exeo quia ipse
et quidem maritus licet si contractu
Resignatorio inter se mag ab una
et cund ex altera partibus intuitu haere-
ditatis

hæreditatis Bnum Chocznia Conjuro Juvamina
Subditis Choczynen dare Sese Obligaverat
proprio peculio emere, propter emolumen
tum Sui maag Attamen Contraveniendo
ejus Contractui ~~nec~~ Boves ac Alia Juven
tana „non emit exinde Se maag In præstandis
laboribus ab eisdem provenien Summopere
Injuriant res vero non nullas disven
didit Alias deterioravit Seorsivas post Ob
G Annam de Czerminskie Kozlowska Sui
maag Centem Matrem Jure naturæ „Se maane re
spicientes et Circa Contractum resignato
num Infundo relinqui Assecuratas
non reliquit hominibus Inservien Bnum
Chocznia hæreditarij deservitas mer
cedes non persolvit nec persolvere
Vult In super maoribus Suis ~~Se ge~~ Jure
alibus punctis repletis Se quærulan
circumscripsit circa factam maam
Se maag læsit diffamavit exindeq pœnas
per Se demeritas in Se traxit ~~de qua~~ Quare maam
rationem ~~præmissor~~ omnium Quam Solen
nissime maatur

Tomasz Borowski

Suscepta ~~pro~~ maatio expmati Compa
ritione G Josephi Zempicki Vicesgerentis
C Ploc Dni et L Franciscii Piotrniak de
B Kozemino Subditi Massa ejusd Dni
Sui agens contra Infidelem Jacek Judæ
um et Incolam Sieprzcy ratione per Spi
Quotæ Quadraginta quinq Flor Pol
ex Summa majori Sexaginta Tyrg
a Se Mag L Franciscio „ad Contractum verbale accomodata
restan ad multiplices requisitiones not
le Solutionis de Ejus quotæ Vindicatione facta quæ
dalitur Informa latior

J Zempicki V R O Pop
Franciszek Piotrniak r.t.

Suscepta protestatio ex prnali Comparitione G
Casmiri Bronowski Dni et N ~~Catharinae~~ Barbarae
Bilenska Mabi familiae In Assa ejusd Dni sui
agentis Contra GG Gasparum Brudnicki et
Catharinam Zylenicka Conjuges Parentes et Mi
chaelem Filium Brudnickie ~~Filium~~ ra
tione per ipsos non tantum sui Mag Dni
laesionis dishonorationis aggravationis
oppressionis verum et suprasene Nli Bi
lenska Virginis Principia nulla ex ratio
Infestationis laesionis Concussionis Con
cussione Infra exprimendorum Inflictio
nis et Aliarum Injuriarum facta quae
dabitur Informa latur Et In verifica
tionem praemissorum eadem N. Bilenska
Commonstrabit Judicio praesens concussio
nes Infraseras et quidem In fistula ma
nus dextrae Concussionem notabilem lividi
noram sanguine suffusam in manu vero
sinistra itidem In fistula superiori similem
Concussionem Videt pro ~~cuf~~ quibus concussio
nibus G Catharinam de Zylenicka Bru
dnicka In Culpavit In cupatq praesens
Kazmierz Bronowski r.t.
Barbara Bilenska r.t.

Suscepta mandatio ex prnali Comparitione GG
GG Josephi et Mathaei Zagurow sui
et G Antonij Zaguna Fratris sui germa
ni Contra GG Franciscum Laurentium
et Petrum Zaguny Ob Mathaei Filius
ratione per Ipsos eo ~~nobt~~ non attento quod
Ob G Mathaeus Zaguna Ipsorum Parens
L Casmiri cum Filia L Jacobi per Ob N
Mathiam Zaguna Suorum Mag et Ipsor
Patruum Sterilem Ob N Paulo Wilewski Obli
gati Nupti causa profugationis extitit
Suorum Mag pro solutione medietatis
Summae

Summae Jubbligationis L. Joseph expositae ad Judm Terre Plocz omniter qui nimo vexatione concitationis de irrogandis itaq super ipsis poenis promptitudineq exolutione per se maq medietis summae in obligationem praedicti subditi expositae restitutioneq subditorum obligatorum per ipsos subsequenda facta quaedalitur informatio juxta obloquentiam inscriptionis obligatoriae

Josef Łaguna rt.
Mateusz Łaguna rt.

G. Josephus Łempicki Vice Regens C. Plz suo atq in virtute speciali Pltae coram Actis Crz Plocz in Quarta post Thum Visitationis G. V. Mariae proxa scilicet die Nona Mensis Julij Anno praesq per G. Stanislaum Sniechowski ad infra scripta recognoscenda in rem sui factae nomine ejusd G. Stanislai Sniechowski Sanus praeditus Regnit gnalem Pltiam in Personas G. Petri Rudowski Hiacinthi Przedpełski Chrisostomi Zielinski Josephi Łopowski Valentini Strzeszewski ejusd nomine Josephi Laurentij Sokolnicki ejusd nomine Bromirski Stanislai et Caroli Turowskich Mathaei Lipowski Mathaei Starzewski ad causas suas gnaliter omnes et singulas in quovis Judicio vel Officio Regni Majoris Minorisve subsetij cum quibus cunq Personis et occasione quarumvis intervenientium tam ex Actoratu qm reatu vertentes et agitandas idq ad triennium in signum huic sua praesentia Regne praemissa firmante

J. Łempicki VRLP

N. Adamus Chamski Vice Latinus Ptus Ploren Sanus prtis
R.R. Quia Igne MM. ac S. Martinum Swiewski Petrum et
Ignatium Brzyskie Constantinum Milewski, Ludovicum
Augusti Joannem Lambrzycki, Ignatium Lasocki Roma
aldum Ostaszewski Bernardum Czarnicki Thomam Sca
wtowski Vincentium Kostowski, Franciscum Kobyszczynski
Valentinum Szczesnie Joannem Champski In Suis vers
Bonis Liter Legis Constitut Inscribi ac Solenniter Ordinad
Dans et Cauedens Quic Litibus Suis plenarie ad Studiater
et omnimodam Absolutam, prosequater Causas Suas Judicia
sigulas Omnes et Singulas in Omni Judicio vel Officio
Regni Majoris minoris ve Subsellij cum quibuscumq Perso
ns et Occasione quarum interuenientium Jam exactorum
tu gne reatu vertente et agitande, Suendi, Defendi
ten gne Jurisprudendi, Probationes inducendi, Juris tuendi, ac fina
liter prosequendi, Decreta Sententias ac Finalem
tem Juris gradum Deducendi, Decreta Sententias ac Definitiua
motiones interponendi Juramenta admittendi penas
Judiciarias Soluendi, Delicta Emendi, Cedendi, Mutuandi
Vers et Omnes Litis Concernent debitae Legi Practicandi
ne prosequendi et exequendi promittens et Inscribens se
Jte M. Recognoscens quid quid per procedendo Litis Judicie
rite ac Ordine Actum gestum Constitutum ve Fuerit pro ratio
grato firmo ac Valido Susceptum et in nullo Contradictum
fore gne quidem Litis ad tricennium Judicij duraturam
roburq Suum ac Valorem habiturum Fuit ac prout com
declarat pacti dua recognitione adimpta Jurauit

Adamus Champski Vice Plus Litis Flor

Susceptu Mag ac prob cum pactione Illm Adm Andr Pucha
Lechowicz Decan Brzezinen Palgowicki Ludoc nem
Canc Successores quendam Nobilis Alexandr Szczuckie
ac Sortes Gis in Paris Brzezinen Minor dict Succesores
et Possessores me per Exec Summe Precentis Sore
nem Solemniter Actis Crem Plocen tra Sta ord Dominican
Conductus Paschal Anno 1654to per Emme ac R. Alexan
drum Szczuckie Ecclesie Cathedralis Plocen Ex expendendo
Censu Inscripte Decreto Plocen die in Regni Anno
1745to prolato Actum retento Censu adjudicato
nem Solutionis nec Census ad alter Sanctum Decreti
prosolutionis Delegis Summe ac Census a qua
Censu Vindicatione Sancta quid dubitem infer
ma Salvi.

Rochus Lechowicz

Videat hoc Locus Oblata Condemnationis in loco Differentiarum
inter Petrum Lazyeze et Sydorum et Mathiseum Cranz Officio
Camerariali Granicensi Locum et jole ad M. Camerale
alias Super S. Stanislai Obtenta et res Originale Ejusdem
Condemnationis extradi in gratis

Suscepta mentio ex primi Compositione
Gregorii Paprocki contra Relictam ac Hae-
redes Olim Gabrielis Mikorowski Camera-
rij Terris Rosz ratione pretensos Quotae Du-
centorum Quatuor Florenorum Ungari-
corum Quatuor Olim Gregorium Ungari-
corum Quatuor Olim Gregorium Ungari-
corum Quatuor Olim Gregorium

Condescensionis Eius maa praejudiciosam
ad Malam Judicij Informationem, protestari admisit
Quare maa de Melioratione ejusq Dein
Injungendaq Super Kisielewski ratione
non tuitionis Substantiae perse Stantelui
Super Maa gesta Tutorea possessae
poenis qui solennissime maantur

Josef Laguna r.t.
Mateusz Laguna r.t.

MRSP Martinus Rogowski authus et Juratus
Palam Rit Quia Ipse Habitis Secum Nobis
Joanne Zochowski et Francisco Dąmbrowski In
Majus Testimonium Sibi assumptis ex Requisi
tione officiosa Generosi Antonij et Adami Swierkochich
fuit die Quinta mensis augusti Anno praesenti In
Bonis Swierkocino Ibidem Condescendendo avenam
In Sulcis Quatuor per Stadium Unum depasta
et In nihilum redacta vidit et Debite Con
spexit Hocq Damnum quod per Inventaria
Generosi Stanislaj Kotlewski Joannis Kęsicki atq
Martini Zdzarski est Illatum Relatum habuit
De quo praesens Jus nobis fecit relationem
Una Cum Protestatione ex pili Compari
tione Generosi Adami Swierkocki suo et Generosi
Antonij Swierkocki Fratris Sui Germani
Nomine Inst Contra Generosi Stanislaum Kotlewski
Joannem Kęsicki atq Martinum Zdzarski Ra
tione per Ipsos in una Villa Secum Praeten

Commarendo Damnor Plurimor In Frumentis
et Pratis Prouand et alter Fratris Proprijs Inventa
rijs suis Deliberate Impulsis Quotdanni
Illationis Per Solummet Gnum Zdzarski
anatum In Numero Decem per suem Ipsius
Deveratt nolle Bonificationis ac aliar
Injuriar facta quae si Opus fuerit
Debitur in forma Latier Adamus Swier-
Kocki mpp

MPSP Martinus Rogowski Illustrius et Juratus
Palam Rit Quia Ipse habitis Secum Nobis
Andrea Rogienski et Josepho Kraiewski In
Majus Testimonium Sibi assumptis ex Requisitione
officiosa Gnosi Pauli Dzięgielewski ~~In~~ Infuit
Die Undecima Mensis Augusti anno Praesen In Bonis
Kosęmnice Itineq Condescendendo Sepes In Fundo
Requirens Proprio et quidem in Primo Loco
ad Passus septem in altero vero ad Passus
Quatuor In Tertio Denique Loco ad Passus duos
uti Sibi Relatt habuit per Gnum Josephum
Sulewski extructt Item Salices tres similiter
In Fundo Requirens Itinere per Suprascriptum Gnum
Sulewski Plantatt vidit et Debite Conspexit
de quo praesen Jnmtis fecit relationem

G Antonius Kozłowski suo et G Hedri
gis Pieńkowska consortis suae nne Sa
nus Regnit gralem Plteani In Personas
Gg

Gr Petri Rudenski Chrisostomi Zielenski
Valentini Strzeszewski episcopi nnis Zołto
wski Pauli Zołtowski Mathiae Mazowiecki
Joannis Kozicki Mathiae Starzewski
episcopi nnis Mazowiecki Stanislai et
Corroli Turowskich Melchioris Mięczeń
ski ad Causas Suas Judiciarias gna
liter Omnes et Singulas Inquisitionis Ju
dicio vel Officio Regni majoris mi
noris ve Subselij Cum quibus cunq
Personis et Occasione quarum lis
Intervenientiarum tam ex Autoritate
jm reatu vertentes et agitandas
Jq ad triennium Integrum hac
Sua prnali rgne praemissa forma

Antonius Kozłowski mppria

Suscepta protestatio ex personali Compari
tione G Michaelis Malanowski et etiam
versus G Paulum Dobrzeniecki ratione
per ipsum nulla data ei Occasione
Vie publicae cum baculo praegrandi Ob
sessionis ibidem sui maaq Concussionis
Concussionum Inobeductione Specifi
catarum Inflictionis Verbis Sermo
tiis Affectionis aliarum Personarum
ad peragendas Violentias Superindu
ctionis et Aliarum Oppressionum
facta quae dabitur Informa latior

Michał Malanowski etc

Videatur Hac Loco oblata Literarum audti

Suscepta maatio ex prnali Comparitio

Videatur Hoc loco oblata Literae authi super
munus Mlatus Berzyne a Sacra Regia Matte Pro
vido Mathiae Papierkiewicz de Paprotki Dat
super quod munus fideliter gerendum Invitate
prae fat Literae authi Jus supra fatus Providus
Mathias Juramentum Corporale ad Imaginem Crucifixi
Dni observata p stanae Juramentis Solennitate
In facie Judicij Pro flexis genibus Juxta rhotam
in Statuto Rni depromptam fecit et p stitit
et de mere ac Consuetudine per Mlem Rni Glem
Providum Antonium Kamienski de Wolowa Authum
et Jurat Tenens et rothi fat.

Offerens Ignatius Literae

Suscepta Protestatio ex pti Comparitione Infidelis
Israel Eliasowicz Tabernator In oppido Siepre
Blozne et Wola sit arendatoris Inst Contra
Mcos Catharinam de Zdzarskie Primo olim Mci
Ludovici Swięcicki Camerarij Trns Dobrinen Secundi
expert voti olim Mci Adami Rokossowski Capita
neiae Bachtinensis Relictam Contem viduam
matrem tum Petrum Swięcicki Filium in Primo
matrimonij Thero progenitum ratione per Ipsos
et quidem Praefati Filij ad Infrascripta Peragandam
Sibi Pvam Oppressionem super immissionis,
Jam autem per Praedictum Filium suj Pvam
tam in Domo sui Pvam in Oppido Siepre
sit quam etiam in Curia nulla ex ratione
oppressionis Contusionis Crinum avulsionis

ac aliae

ac aliae Injuriae et oppressio nunc omnes
facta quae ad Opus fuerit Dabitur in
forma Latiori. et in verificationem Premissae
Oppressionis Judicium Praesens apud Suprascriptum
Infidelem Judaeum Izraelem Eliasowicz in Digitto
medio manus Dextrae Derasionem Cutis Par
vam Item In Digitto annulari manus Eiusdem
Derasionem Cutis Similem vidit et Debite
Conspexit Pro Quibus ~~[illegible]~~ Concessionibus
Jus Obducens Praefatum Mcum Petrum Swięcicki
Inculpavit Inculpatus praesens Hiesque In Continenti
Jus Infidelis Izrael Eliasowicz Praesentavit
Judicio praesens Crimen per Memoratum Mcum
Swięcicki sibi abrepto.

[illegible]

MRSP Valentinus Romanczyk de Sudragi Authus
et Juratus Palam Fuit Quia Ipse Habitis
Secum Nobis Joanne Rybaczewski et Mathia
Kowalewski In Majus Testimonium Sibi assumptis
ex Requisitione Officio ex Generi Adalberti Kołodski
fuit Die vigesima quinta Mensis augusti Anno
praesenti in Bonis ~~[illegible]~~ Zurawieniec ad Bona
Sudragi Pertinentibus Hiesque Condescendendo Pratum
ex quo Feni Currus Sex Collegi Possint
Depasti et In Nihilum redacti vidit et Debite
Conspexit Haec Damnum quod Per Inven
taria Haereditate et Possessio Bo Malusyno

maluszyno est Illat relatum habuit de Quo
praesens Jus Mtis facit relationem.

Suscepta maatio ex pte Comparitione Gnosi Joannis
Xięzopolski suo et Mcis Catharinae de Zdzarskie
primo olim Gnosi Ludovici Swięcicki Camerarij Terris
Dobrinensis Secundi expost voti Mci Adami Ro
kossowski Capitanejae Bachtinensis Relictae Centro
viduae Matris et Petri Swięcicki Filij In Primo
matrimonij Thero progeniti Dominorum suorum Nomine
Inet Contra Mcum Joannem Bronirski Vexillifer
Plocensem Bonorum Siepre cum attinentijs Haeredem Dominum
atque Infidelem Israelem Eliasowicz Tabernaculum In
Oppido Siepre Blizne et Wola sit arendatorem
ratione per Ipsos et quidem ~~per~~ per Infidelem Israelem
sumpto quodam Contra se maam ac Maam Principales
odio varijs in locis ac Coram varijs Personis
laesionis Diffamationis postpositionis Bonae famae
denigrationis Insuper Tempore nuper praeterito
~~tum~~ Maam Principalibus vice Publicae in Siepre
Obsessionis Illisque verbis asperis ac Corrosivis
affectionis ac aliarum Inconvenientiarum peractionis
Jamvero per Dominum Justitiae de praefatis
Judaeis ad requisitionem Maam Principalissae
~~Ad Ipsum~~ nolle ~~per~~ administrationis Praeterea
Protestatione sua Coram actis praesens Die hodierna
per Infidelem Judaeum Israelem ~~f~~ Coram Maam
Principales facta honoris Praefatorum Principalium
Maam Circumscriptionis Irrealium nunquam
Deducibilium objectionis ac aliarum Injuriarum facta
quae si opus fuerit Dabitur in forma
Latior

Jan Xięzopolski R.T.

MRSP valentinus Romanczyk de Sudragi authus
et Juratus Palam Rit Quia Ipse Habitis Secum
Nobis Joanne Rybaczewski et Mathia Kowalewski
In Majus Testimonium Sibi assumptis ex Requi
sitione officiosa Jnsi adalberti Kotarski
fuit Die vigesima quinta mensis augusti
anno praesenti in Bonis Zorawieniec ad Bona
Sudragi Pertinentia Jlicet Condescendendo Edificiis
per Sum Thomam Prymus Per annos plus
quam viginti Possessa penitus Desolata
~~et [illegible]~~ vidit et Debite Con
spexit de quo praesentibus Jus Mlis fecit Re
lationem Requirens Propria in Fundo
requirens extructa

Jnsus Stephanus Dobrski Jnet contra Mcam
antoninam de ~~[illegible]~~ Kadłubowskie olim Mci Pacz
kowski Dapiferi Cremenecensis Relictam
Contentam viduam mandatus est Jdq ex eo:
Quia Eaeq Mca Paczkowska licetsi ex
Summa Centum Sex decem florenorum Polon
pro Desercita mercede Sibi mandatum per
Ipsam Debita Summam octuaginta
Duc florenorum Polonicalium Jnsi mathiae
Kotarski Burgrabio Cremenecensi vi pro vestibus
modo Licitato per se mandatum accepti
Debitam Persolvere Declaraverat
Tamen Lucusq Eamq Summam octuaginta

Duc

Dnus florenus Polonus memorato Jno Kotar
ski non persolvit Quare maam dum
et quando pro solutione pmissae summae
per Jnum Kotarski pro Judicijs Crnis
Visoque proxime Celebrandae Concitatus
extiterit Illico et ad statim ratione
pmissae Item atque Item quam solennissi
me maatur.

Stefan Dobrski RS.

Videatur hoc loco Copia maationis
ex parte Jmci Valentini Zembrzuski contra
JM Antonium Szydłowski Castellanum
Zamoscensem ratione in Maccone expressa
rem Contentorum facta quae extat
In productis W. Zembrzuski

M. R. S. P. Valentinus Romanczyk de Sudragi authus
et Juratus Palam Rit Quia Ipse Habitis Secum
Nobis Carolo Malinowski et Adalberto Zakrocki
In majus Testimonium Sibi assumptis ex requi
sitione officiosa Joannis et Leonis Smiechowskich
fuit die hodierna In Bonis Kolosszyno Illicque
Condescendendo Sigillizinero Nyemah # recenter Insemitat # et quidem
In Illo Loco in Sulcis Sex In alio vero loco In
Sulcis Duobus per Stadium Unum per Sues
ut sibi Relatum habuit Jnsi Pauli Dobrzenicki
Effossam vidit et Debite Conspexit de quo Pen
Jnes mihi fecit relationem.

Suscepta maatio ex prali Compantione
M. Bartholomaei Przeradzki Capitani Exer
citus Regni contra Mathaeum Bexa An
teactum sui maatr ex nunc vero G. Kaus
borski de Siemiechy Subditum ratio
ne per Ipsum rerum plurimarum Juva
na forma et genere existentium sui
mag propriarum furto ablationis
et eorundem huiusq' non restitutionis
de vindicatione itaq' praemissarum
rerum et irrogandis super Ipso pro
Commisso furto poenis facta quae da
bitur Informa latior

Barthomaeus Przeradzki Capt E. R.
Ivi

Videatur Hac loco oblata Literar authi super
munus Mlvatus Benigne a Sacra Regia Matte
Provido Paulo Bielaszewski de Zarowka
Dat super quod munus fideliter Gerendum
In virtute praefat Literar authi Jd suprafat
Providus Paulus Juramentum Corporale ad Ima
ginem Crucifixi Dni observata Debita Instanc
Juramentor Solennitate In Facie Judicij Pro
flexis genibus Juxta Rhotam In Statuto
Rni Descript fecit et praestitit et de
more ac Consuetudine per Mlew Rni Glew
Providum Michaelem Olewniczak de Bartowo
authum et Juratorum Tenens et rothizat.

Suscepta maatiana cum Proatione ex prti Compantione
G. Gaspari Brudnicki suo et G. Catharinae Zglenicka
ex olim G. Catharina Zolszynska progenitae Filiae Consortis
suae, tum Gsor Ignatij et Simonis Zoltowskich olim

Gnosi.

olim G. Jacobi Zoltowski cum olim G. Francisca Zgle
nicka olim Martini Filia progenitor Filior nomine
in et contra Gsum Casimir Bronowski ratione per
Ipsos post olim Gsam Salomeam Zglenicka Consortem
Suam Sui vero Maane Consortis Sororem Germa
nam Gsor vero Zoltowskich absenc amittam Steri
libus fatis decessam, tam Summar qm rerum
mobilium Gienc olim Gsae Salomeae Zglenicka Consortis
suae Sterilibus fatis decessae derelictor Sursivo Re:
gestro Specificandor interceptionis, Earunc non
nullor deperditionis, non nullor divenditionis
et Usui Suo Applicationis: perinde Sui Maane
Contri et Absen Injunctionis aliarq Damnifica
tionum illationis perquae praemissa Juris Ad
vitalitij Sibi Servienc Amissionis Quare Maam
Subveniendo Integritati Consortij Suae et Gsor Zoltowskich
Absen Substantia de Nullitate et insubsistentia
Juris Advitalitij uti a Conserte sua defuncta ma
sa tractatione quod Inquisitione deducetur emun
cti ac hocce absesu Commisso ac aliis circum
stantijs Amissi facta ~~quae~~ ~~quae~~ dabitur si Opus fue
rit in forma Latur. Gaspar Brudnicki P.F.

Actum in Sepro In Terminis Com
munibus Terrestribus Plocensibus Una
cum Continuatione Anteriorum Causarum
Feria Sexta post Festum Sanctae Hedvigis
Viduae Electae Dei Proxima scilicet
Die Decima Septima mensis octobris
anno Domini 1783tio Celebratis

MRSP Michael Oleuniczak de Piastowo
authus et Juratus Palam Rist Quia Ipse
Habitis Sacum Nobis Adamo et Mathia
Zglenickie In Majus Testimonium Sibi assumptis
ex Requisitione officiosa Gneri Martini Pęcien
ski fuit Die vigesima Septima mensis Septembris

anno

anno praesenti in Bonis Ostrowy Illiusq
Condescendendo Lsos Martinum Paulum et Bar
tholomaeum Tabernatorem In Bonis Praefati
Ostrowy modo Tenutario per Honestum Joannem
Ptasienski Ovillatorem Possessi Commanentes
ex rationibus suo loco edisserendis apud
Praedictum Honestum Joannem Ptasienski
Praevenit arestavit officiosoq arresto Innoda
vit ac de detentione usq ad Decisionem
Causae meruit de quo praesens Jdo mlis fecit
relationem

Suscepta Protestatio ex pti Comparitione
Jnsi Martini Pęsienski In et Contra Honestum
Joannem Ptasienski Bo Ostrowy Tenutarium
Possessorem atq Lsos Martinum Paulum atq
Bartholomaeum Tabernatorem ratione per Ipsos
Tempore Nuper Praeterito suj Praeam in Villa
Kurowo sese Reperibilis Nullius mali Speranq
quinimo Pacifice sese gerentis et Nulla
ex ratione Oppressionis Contusionis Convul
nerationis vulner. / quae licet ob Morbum
gravem non sunt obducta Inquisitionibus
tamen probabuntur / Inflictionis, Praeterea
Tempore Eoq suj / Praeam Laesionis Diffa
mationis Postpositionis minationum variae
et quidem Lsos Martinum Paulum ac Ejus Contra
rium Bartholomaeum

Propallationis

praepallationis perq Concussionem ac Con
vulnerationem morbi Diuturni Causationis
Jam autem per Honestum Joannem Stasienski
uti Dominum In Rigore Praefatorum Sacrae non
tentionis nec Justitiae de Eisq velle admi
nistrationis per Idq per omnes metae Legis
Transgressionis Poenarq In se Tractionis
ac aliarum Injuriarum et Oppressionum Omni
Inquisitionum genere Probanda facta
quae si Opus fuerit Dabitur in formam
Latier.

Marcin Pęszynski mp

Honestus Petrus Głowacki Molendini
In Bonis Sołdzino Sito Molendinator Sanus
moraliter Regnit gnalem Ptiam In
personas Gg Petri Rudenski Chrisostomi
Zielenski Hiacinthi Przedpełski Pauli
Zołtowski Laurentij Sokolnicki Theo
dori Lubowiedzki Joannis Laterenski
ad Causas Secas Judicianas gnaliter
Omnes et Singulas Inquisitionis Judicio
vel Officio Regni Majoris minoris ve
Subsellij Cum quibus cunq Personis et
Occasione quarum in Intervenientia
rum tam ex Actoratu qm reatu
vertentes et agitandas idq ad triennium
Integrum hac Seca moraliterque
praemissa firmaq

Piotr Głowacki

Gnesi Petrus et Felicianus Karscy maati sunt Idque
In Eo: Quia licet si maantes per Decretum Crem Plocen
Pro Curatoribus Gnesis Hedvigi olim mii Jacobi Ostaszewski
Judicis Crem Zakrocimen et Rosalie olim Gnesi Joannis
Słotwieński Contibus Karskim sunt assignati Cum
enim maantes propter Negotia sua Idem onus
sufferri non valent ~~Ideo per Presen~~ ne Itaq
Trnis Cum supraescript Gnesi Karskie qua Curatores
Conveniantur. Ideo per Presen manifesta
tionem a Curatoria Premissis Gnesi Karskim
uti sine Dobru ac Consensu maant per Decretum assignata
Raedunt de premissis Item alij Item quam
solennissime maantur. Piotr Karskiri

Felicyan Karski ni

Judicium Presens Trne Plocen In Scripre ad oblationem
Gnesie agnatis de Paprockie olim Gnesi Michaelis Kra
śnieński Relicto Contis vidue Regestrum Infrascriptum
In Papiro Sigillat per Offerenz Conscript pro Re
sui offerenz Servien reproducen ad actiam actizq
Pen Ingrossanz Suscepit In Tenore Sequen Regesti
rzeczy niektórych Inwentarzow ktore do niegdy
Swiętey Pamięci Imć Pana Michała Krasnieuskiego męża
mego do Dobr Wazynka po Zamęz Jsciu z Paprotek
Białłas wprowadziłam ktorem miała z Dachowku
y starania mego przy matce moiey w Stanie będąc
Panienskim Dnia piętnastego miesiąca marca
w Roku Panskim 1782gim w Wazynku Spisany
Primo Krow dwie Graniastych po Lat Szesc maiących
Secundo Krow dwie Jedna Czerwona druga gniada
Lat Szesc maiąca Item Krowa mrozasta młoda

Lat trzy maiąca

Lat Trzy maiąca Item Wakow Parę po lat
dwa maiące, Item Jałoszka gniada w Roku
pierwszym Będąca Item krowa Czerwona na
którym dała Czerwonych Złotych dwa Nieboszczy
kowi mężowi gdy ją w Bilsku kupił. Item
Klacz wilczaty wartuiąca Tynfow Sześćdziesiąt
Item wieprzow Trzech po Lat dwa maiących
Item Swinie dwie Rodzayne Item Skrzynek
~~dwie~~ Trzy Stolarską robotą z Zamkami
Item kłoda Dębowa Słuszna aftli Dę
bowych Trzy, kierznia do masła robienia
Jedne Item pułbeczek Jeden Dębowy Farek
dwie Dzieża Sosnowa Siekiera Słuszna
Jedna Rydel Kopernac ieden wiedły Zielasne
Kopankow Trzy Zboża w Ziarnie Gryki korcy
pułtora Jarki pułtora Korca który regestr
ręką moią podpisuię. przy położeniu krzyżyka
dał ut supra w Wazynku agnieszka zła
prochoch Krasniewska ręką trzymaną X
post cuius quidem regestri Inacta ~~per~~ Ingrosse
salionem Originale Eadem Offerens pria
Judicij per Quietatione denuo ad se Recepit

Agnieszka Krasniewska R.T.

MRGP Antonius Kamienski de Wołowa authus
et Juratus Palam Rnt Quia Ipse Habitis Secum
Nobilibus Adamo Rzeszotarski et Augustino Nadra
towski in majus Testimonium Sibi assumptis
ex Requisitione Illustris adm Rndi Joannis
Bogurski Praepositi Jezeriensis fuit die hodierna
In actu Contenta In Oppido Supra Ibidem Con
Descendendo Parietem Circa Columnam per
Synagogam Judaeorum Supremam vigore Decreti
Tribunal Rni Petricoviensis in Platea Inter Judaeos
sit fundata In Bina Parte Destructa Tam Ipsam
met Columnam In Parte Desolata Denique
Inscriptionem In Eadem Columna Obliterata vidit
et Debite Conspexit de quo Praesens Jegmtis
fecit relationem

Suscepta Maatis ex Pili Comparitione Illustris
adm Rndi Gregorij Lawadski Praepositi Skwirlnensis
suae et Lsi Caroli Matyanowski Ocillatoris
Subditi sui Nomine Inet Contra Gram Carolum
~~Grunwald~~ Grunwald ratione per Ipsum
Bona Skwirlno Modo Tenutario Possidendo
Damnorum Plurimorum Inventarijs Suis In Tru
mentis et Pratis Maatis Proprijs Illationis
Expulsorij Communis Inseminationis
Sepimenti In Fundo Maatis Proprio Subse
ctionis Praeterea Leo ~~Greg~~ Carolo Matyano
wski Ocillatori Deservitae mercedis pro
Passione ~~Ocill~~ Orium pro annis Quinque Debita

debite non exolutionis Insuper Episcopus
Lsi Caroli nulla ex ratione # Oppressionis
Concussionis Concussionum Inflictionis In
ventarii Maam Proprie ex Pascuis Liberis
depulsionis et Eorumq Pascuorum Denegationis
Subditorum sui Maam Proprie In Pascuis
Eisq Concussionis ac aliarum Injuriarum omni
Inquisitionum genere Probamq facta
quae si Opus fuerit Dabitur in formas
Latior. # in Fundo Maam Proprio.
Gregorius Zawadzki P.S.

Videatur Hoc Loco oblata Literarum authi
super munus mlitatus Benigne a Sacra Regia
Matte Provido Martino Temezali de Suslo
Datum super quod munus fideliter gerendum
In virtute praefatae Literarum authi Jsq suprafatus
Providus Martinus Juramentum Corporale ad
Imaginem Crucifixi Dni Observata solennitate
Juramenti In facie Judicij pro flexis
genibus Juxta rotham In Statuto Rni
Descriptum fecit, et praestitit et de more
ac consuetudine per MRSP antonium Kamienski
de Wolowa authum et Jurat Terrae et
rothae sat.

Offerens Ignarus Literarum

Suscepta Protestatio ex Pli Comparitione Providi
andreae Woyciechowski de Ruda mlis authi
et Jurati Idque in assistentia Gnosi Pauli Wolski
Inet Contra Gnum andream Rokicki Dominum
et Cujusmodi Centkowski Famulum Ratione per
Ipsos et quidem Famulum suj Prean ex Re
quisitione officiosa Illustris adnd Rndi Gregorij
Zawadzki Boves cum quadam Femina
ad Bona Przywitowo officiose reducen In
via Publica Insecutionis Insecuti ad Bona
Praefati Przywitowo Conductionis Conducti per
Gnum Rokicki Dnum furtibus Castigare
Conationis ac aliae Injuriae omni Inqui
sitionum genere probare facta quae si
opus fuerit Dabitur in forma Latior.

Andrzej Woyciechowski R.T.
P. Wolski Assistens
[illegible]

Suscepta maatio ex pli Comparitione Gnosi
Pauli Bębnowski Inet Contra Plem Rndmum
Josephum Zerawski Canonicum Cathedralem
Plocen ratione per Ipsum Summae Trecentos
Tyn per olim Gnum Jacobum Zerawski Steri
ter de hac Luce decessum Ipsius Fratrem Ger
manum ad scriptum manuale Die vigesima
Septima Julij anno 1770 Datuatum
Sibi maam Debitae nolle Persolutioni
De Cujus Itaq Summae una Cum Provisione

Provisione Pro annis Undecem Provenientibus
dicatione facta quae si opus fuerit
Dabitur in forma Latior

Paweł Bylnowski R.T.

Suscepta Maiestati ex parte Comparitione Generi
Jacobi Zglenicki suo et Generae Martianae
de Zglenickie Conti suae nomine suo Contra
Generam Theresiam de Orłowskie olim Generi
Andreae Zglenicki relicto Contem viduam
ratione per Ipsam Dimissae Sortibus in Bonis
Zglenicki magna Contractu ~~[illegible]~~ Die vigesima
mensis martij anno Elapso 1782do Sibi
Maiestatem modo Tenutario non modo In re
oeconomica stante sui Maiestatem Possessione
Praepeditionis feni in Prato Maiestatem Dimisso
viae violenter Collectionis. Suj Maiestatem Oppres
sionis Concussionis verum etiam Praedicti
Contractus non manutentionis qui nimo
Ejusdem vitiationis, Praeterea frumentorum varij
grani per Ipsam a se Maiestatem accomodatae
non restitutionis, Quare Maiestatem ratione
praemissorum Irrogandisque super Ipsa exinde
Succulitis poenis Item atque Item quam
solennissime Maiestatem.

Jakob Zglenicki R.T.

MRPP Martinus Gracyk de Mochowo Authus
et Juratus Palam Rest Quia Ipse Habitis
Secum Nobis Rocha Czachorowski et Sta
nislao Umienski In Majus Testimonium
Sibi assumptis ex requisitione Officiosa
Jnsi Valentini Zołtowski fuit Die Vige
sima Secunda mensis augusti anno praesenti
In ~~[illegible]~~ Prato Dicto Zabielice Łąki ad
Bona Zołtowo Zabilki Vestrum requirens haeredis Pertinens
Illaeque Condescendendo Pratum Requirens haeredis
ex quo Feni Currus ~~[illegible]~~ octo
plus vel minus Colligi Possint Depart
et In nihilum redacti vidit et Debite
Compexit Locq Damnum quod per
Inventaria Heredum et Possessor Bo
Zołtowo Zuki et Zygadły est Illatum Relat
habuit de quo praesens Jsq nobis fecit
relationem.

Suscepta Mandati ex pli Comparitione Jnsi
Valentini Zołtowski Jnet Contra Heredes
et Possessores Bo Zołtowo Zuki et Zygadły
ratione per Ipsos In vicinitate Suum Mandatum
commanendo Damnorum Plurimorum In Frumentis
et Pratis Mandatum Proprijs quottannis
Illatationis Lignorum In fundo Mandatum Proprio
noviter excreto nonnullorum propria Auru
Interceptionis nonnullorum ~~[illegible]~~ In Fundo Locq
Combustionis

combustionis Sepimentorum In Pratis Maan
proprijs extructorum Disjectionis et Eorumque
combustionis Praeterea sui Maan laesionis
Diffamationis Comminationum variarum Propalla
tionis ac aliarum Injuriarum facta quae si
opus fuerit Dabitur in forma Latior.

Walenty Zołtowski R.T.

Suscepta Protestatio ex pili Comparitione Generi
Bartholomaei Kęsicki Nomine ac ex Commisso
Generi Joannis Kęsicki Parentis Sui tum Lsi
Jacobi Kacprzak Subditi Inet Contra Gnum
Joannem Wawrowski ratione per Ipsum
Tempore non pridem Praeterito Praefati
Lsi Jacobi Kacprzak In Bonis Rzeszotary
Ofside Tabernaq Ilicq sit Causa negotij
Sui se se reperibili ~~nullius~~ Pacifice se
se gerenq nulla ex ratione Oppressionis
Concussionis Concussionum Inflictionis ~~[illegible]~~
Proam aliaq Parentis laesionis Post peri
tionis, Comminationum variarum propallationis,
ac aliarum Injuriarum facta quae si opus
fuerit Dabitur in forma Latior.

Bartholomaeus Kęsicki

Actum in Siepre in Terminis Communibus Fratribus Plocensibus Sabbatho post Festum Sanctae Hedvigis Viduae Electae Dei Proximo scilicet Die Decima octava mensis octobris anno Domini 1783to Celebratis

Suscepta Maiori ex pili comparitione Famati Joannis Ptasinski Bonor Ostrowy et Kurowo Tenutarij Possessoris Contra Gros antonium et Martinum Pszenskie Franciscum Kurowski Andream Lisicki Jacobum et Joannem Brudnickie Andream Czachowski Nesnen Honestos Casimirum et Evam Krupeckie Juvicem Conges Tabernae in Bonis Kurowo sit Illustrissimae Dembowska Succamerariae Plocen haereditatis Possessioni suj maiorum Tenutariae subjectae anteatos Tabernatores ratione per Ipsos et praesertim Honestos Krupeckie Summae ~~Summa~~ Centum viginti quinque florenorum Pol Juxta obliquidationem secum maiorum factam pro Liquoribus Provenientes nolle exolutionis quinimo pro Extraditione Inventarii In praemissa Summa Sibi maiorum benevole per Ipsi Relictos Trium suo in assistentia Plebani Gnori antonij Pszenski pro Judicijs Crum Plocen Indebite aggravationis, et In Litis expensas Inductionis, praeterea tam per Eorum Krupeckie quam Gnum Andream Czachowski Hordej Tuti Coretos Tium mensurae

antiquae

antique Reipcen. atq Siliginis Hyemali
~~Coreti~~ Coreti medij Secundi denique
Hordei ~~Simili~~ ~~Ji~~ Litice mensure Simili In via
Publica Ex molendino Zuraviensi per
Lsum Josephum Mnam Famulum aggrestem
vehen. per vim receptionis et nolle
restitutionis, per Ipsi vero Martinum Rzyszynski
Kurowski Lisicki et Brudnickie In Taberna
praefata Kurovien. violentiae permultae
peractionis Tabernator. de Eaeq Taberna
Expulsionis Oppressionis Concussionis
Insuper Trnd suae pro Indicijs Crem Ploceq
pro Statuitione Lsi Martini in ante
Famuli aggrestis Per se Mnam Tempore
Imposito super Eoeq arresti extraditi
et per Ipsum non suscepti vexatione
Instituto aggravationis, et In Litis Expen
sas Inductionis per Idq contra Legis
Rni processionis ac aliae Injuriae
et praetensionum facta quae si Opus
fuerit Dabitur in forma Latier

Jan Ptasienski RT

Suscepta Protestatio ex pti Comparitione
Jn Francisci Kurowski Contra Famatum Andream
Cybulski ratione per Ipsi Suj Bonam
nullum mali ab aliquo Speram In Oppido
Repre Circa Disvenditionem Siliginis

Hyemalis

Hyemali laesionis Diffamationis Concussionis
concussionum Inflictionis et Equi et Siliginis
Hyemali virtute Condictamus ad Do
mum sui accepti nolle persolutionis
Imo Irrealium nunquam probandae
objectionis aliarum violentiarum et Oppressio
num Inquisitione omnimoda probandae
peractionis et Perpetrationis per Id Contra
Leges Rri processionis facta quae
Dabitur in forma Latior.

Franciszek Kurowski R.T.

Suscepta Protestatio ex pti Comparitione
Generi Laurentij Krasniewski Inet Contra SS.
Adalbertum Rzeki et Franciscam Strusienska
Invicem Conjugatione per Ipsi In Una Villa
secum Proprium Commanendo Rixarum et
Contentionum Sepe saepius excitaenis
Sepiturenti In Fundo Proprium Proprio extru
cti eversionis, violentiarum Permultarum per
actionis ubique sui Proprium laesionis Diffa
mationis, ~~[illegible]~~ ~~[illegible]~~ Pereorum Ducum
proprium Proprium nullis de Damnis Con
cussionis per quam Concussionem Exhala
ri Causa extitionis ac aliarum Injuriarum
et Pretensionum facta quae Dabitur
in forma Latior.

Wawrzeniec Krasniewski R.T.

Suscepta maatio ex pstis Comparitione Gri
Laurentij Brunirski Burgrabij Cred Plocen Jn
et Contra Gris Cyprianum Krasienskie et Marianna
Lilenska Jnvicem Conjugis Gaspar Bendorski
antonium Borowski Joannem Brudnicki
Laurentium Sierakowski Valentinum Chełstowski
andream Kurowski alexandrum Krajewski
mathiam Brudnicki ffac Alias Bone
Kurowko heredes et Possessores ratione
per Ipsos Damnos Plurimos Jn
Frumentis et Pratis suis maam Proprijs
quottannis Jnventarijs suis etiam
per Deliberatam Impulsionem Illa
tionis, Circaq Damna Eaq maam se
se Opponens Laesionis Diffamationis
Praeterea per Solummet Gnum Valen
tinum Chełstowski Jnventarios abage
re ad forestam Denegationis et
non admissionis exinde per omnes
metae Legis Transgressionis ac aliarum
Injuriarum facta quae sub pus fuerit
Dabitur in forma Latier ff alber
tum Kurowski Cujusvis nomis Lissowski

Laurentius Brunirski Burgrabius Cred Plocensis

Suscepta protestatio ex pnali Compositio
ne G Adami Zylenicki suo et GG Eleono
re Surerkocka Contis suae tum Masti
ni et ~~Agnethae~~ Catharinae Zylenickich
contra GG Joannem et Agnetham Umin
ska Conjes. Zylenickie Antonium Borowski BCPlz
Jacobum Liziki Valentinum Zylenic
ki ratione per ipsos variis tempori
bus plurimis in locis sui et absen maj laesio
nis diffamationis infestationes nie
publice obsessionis aggravationis con
cussionis vestium dislacerationis
facta quae dabitur informa latio
Adam Zylenicki V.t

G Joannes Czachowski contra G Andre
am Czachowski Filium suum maatus est
ex eo quia id ~~suus maans~~ maj Filius
licet sine scitu maj Ovis et res non
nullas Orillatoris de nomine ignoti
de B Lutdcino subditi propria ad
se recepit et usui suo convertit
Suus vero maj nihil ad id factum
se se interessavit nec interessat ad
tamen dum suus maj ex eod
Negotio ad Judm praesq vexatione
convenitur nullamq protectionem
Filio suo praestare curat Ideo
de subsequenda sui maj in praemis
sis deliberatione processus absq Citato
nibus ~~ut~~ editis et suo maj ignotis super
se maj obtenti Cassatione ejusq negotij
ad Filium suum regulatione Maatur
Jan Czachowski V.t

MRGP

Suscepta maatio ex pte comparitione
Gnosi Bernardi Ostrowski Jnet Contra Prum
Petrum Sigmiętkowski ratione per Ipsum
Primo In Oppido Sieprc Temperestum
dinar Suj Prvaon Infestationis lesionis
Postpositionis honoris Carptionis Irreatum
nunquam deducibilium objectionis Com
minationum variar propallationis
Dein in Villa Chwaty Tabernag
Ibi exit Suj Prvaon se se reperibili
nulla ex rationis Oppressionis Cen
tusionis Colaphisationis lesioni
Diffamationis ac aliar Injuriar
et Oppressionum Inquisitionibus
probanę facta quae sub Opus fuerit
Dabitur in ferma Latier.

Bernard Ostrowski R.T.

MRGP Petrus Oraczewski de Wolszyno Authen
et Juratus palam ignit quia ipse habitis
Secum Nobis Luca Dzierzgowski et Cle
mente Kotlewski gratia evidentioni te
stimonij Sibi adhibitis ex Officiosa requi
sitione ~~fuit In~~ G Antonij Legowski In
Bonis Kowie fuit die Vigesima Quinta
Mensis Junij Anno currenti et ibidem
Condescendens Hordei Sulcos undecim
Inventarij loteis ejusdem Villae ~~Stante~~

~~Orbita~~ Lat

Sub Custodia protunc G Stanislai Brudnicki extantibus de integro depacto Vidit et debite conspexit de quo ejus relatio cum protestatione ex prnali Comparitione G Antonij Legowski contra GG Stanislaum Brudnicki et Mariannam Lisicka Conges Parentes et Simonem Brudnicki Filium ratione per Ipsos damnorum plurimorum Infrumentis et pratis Inventarijs sui sine Custode Vagas illa sibi protestatione illationis Hordei Sulconum undecem compabulationis Inventarijs Causationis laesionis dishonorationis facta quae dabitur Informa latior

Antoni Legowski rt.

Suscepta mandatio ex prnali Comparitione G Lucae Dzierzgowski contra G Joannem Lisicki ratione per Ipsum Juvenci tres annos habentis pro hiemmatione suscepti sui mag proprij exhalare causa extitionis de cujus jurpingenda bonificatione facta quae dabitur Informa latior

Łukasz Dzierzgowski rt

Ad Judm Actaq praesens Terra Ploc In Siepre prnaliter Veniens G Joannes Sulenski B C Plva Brum Dziembakowa totalium et Sortium In B Waryno Dziembakowo et Grodkowo Vigore jussum suorum haeres idq quam primum de manifestatione coram Actis Terribus Plvae In Bilsko Fra Quarta post Ttum S Francisci Confessoris idest die Decima Quinta Mensis et Anni praesens per G Franciscum Łagunna Ob Mathaei Filium Intuitu cujusdam Sortis per Ob G Albertum

Albertum Laguna In Bonis Wazyno No
bilium et Alionum eo pertinen existen de
relicto contra se magis indebitae facta re
scivent illico et ad statim contra eundem
G Franciscum Laguna solennem in
terponit Maationem in eo quia Jd
G Laguna licet bene scivent Od G Alber
tum Laguna Gsae Sophiae Rutkowska
primi Od G Chostecki secundi ex post
voti G Stanislai Graba Conti sortem
praemissam In summa Trium Mil
lium Quingentorum Flor Pol Invadi
atam esse ac post per eandem G Rut
kowska ultimi voti G Graba Contem
Gso Valentino Gierzyński Od Alberti
Filio praecommissam clenum per
Glennam Molska primi voti quod
Od G Alberti Laguna ex post secundi
G Carmini Kargowski Contem exempta
et in possessione eius non autem in sui
magis ut praemissa Maatione obiicit exi
tisse Attamen Ipse sub praetextu prae
missae sortis B Dziembakowo distincta et sortes
in B itidem Dziembakowo Wazyno et Grod
kowo sitt per se magis pacifice cum
praedecessoribus suis vigore iurium suorum
possessas praedicta maatione sua supra de
actu exarata quaestionare studet et Indu
bium vocare praesummit quamobrem
suus Maans obviando hoc in passu
integritati fortunae suae de diligentia In
praemissis Irrogandisque super Ipso respe
ctu per Interpositam praemissam ma
nem alienae haereditatis usurpatione
poenis quam sollemnissime maatur

Joannes Szulinski B G D Dobr

Suscepta protestatio ex primali Comparitio-
ne G. Joannis Sulenski suo L. Joannis Di-
cti Dzgcak de B. Grodkowo subditi contra
G. Franciscum Łaguna ratione per eundem
et quidem sui protestatus in Cancellaria Terri-
Plog in frequentia plurimorum ac in aliis locis nominandi
Infestationis aggravationis laesionis ver-
bis scommatius commiationum variarum propalationis Affectionis Silvarum
Indivisorio sui mag. in B. Grodkowo extan-
devastationis et Arborum ibidem excisionis
L. Joannis Infestationis laesionis diffa-
mationis facta quae dabitur in forma
latior J. Szulinski B.S. Płocki

Suscepta Mandatio ex primali Compari-
tione G. Joannis Sulenski B.C. Plog.
contra GG. Bernardum et Josephum
Kęsickie ratione per ipsos pessulae
Quatuor Sulconum aestivalium cum pra-
to ei adiacente pel Ord. G. Jacobum Kęsicki
O.J. Plog. violenter sibi mag. appropria-
ti nulle restitutionis per G. vero Bernar-
dum Kęsicki expulsionis adversus pessulae
sui mag. haeredibus per se mag. pro com-
modo proprio relicti in septionis et hujus
prati Particulae sibi appropriare curatio-
nis facta quae dabitur in forma latior
J. Szulinski B.S. Płocki

G. Adamus Chądzenski Sanus regnit generalem
Plebiam in Personas GG. Petri Rudowski
Benaventure Aołkowski Pauli Zołtowski
quidem nunc Sułkowski Chrisostomi Zielenski
Sigismundi Skwarski Valentini Strze-
hewski Antonij Rudowski Josephi Zaja-
kowski quidem nunc Pepłowski Pauli Wol-
ski Stracenthi Brzodpetski Caroli Turowski
Mathaei Lipowski ad Causas suas judi-
cianas

Judiciarias qualiter omnes et singulas Inquo
ris ~~Judiciarias qualiter omnes et singulas~~
Inquoris Judicio vel Officio Regni majoris
minoris ve Subselij tum quibuscunq Perso
nis et Occasione quarum cis Intervenien
tam ex Actoratu qm reatu vertentes et agi
tanq idq ad triennium Integrum hactenus
prali Regnis premissa firmam
Adam Chądzenski rt

Suscepta maatio ex ~~praesti~~ praesti comparitione
G Antonij ~~Gutkowski~~ Chądzenski contra
G Stanislaum Chądzenski ratione per
Ipsum nulla ex occasione sui maam cir
ca damnum per Ipsum sibi maam illatum
opponens laesionis diffamationis oppressio
nis Concussionis Indusij dislacerationis
Damnorum plurimorum Instrumentis
sibi maam Inventarijs suis alijq Auctoritate Va
gam illationis de irrogandis itaq ratio
ne premissorum super Ipso poenis
facta quaedaliter Informa latius ~~Eius~~
~~et~~ G ~~Romani Chądzenski~~ Antoni Chądzenski rt.

Suscepta maatio ex pti Comparitione Damati Petri
Tomki Inst Contra Ipsum Franciscum Kamienski
ratione per Ipsum sui maam laesionis Diffa
mationis verbis asperis ac Corrosivis Bonam
famam Denigrans affectionis Irrealium
nunquam Deducibilium objectionis Commi
nationum variarum ~~variarum~~ propallationis
ac aliarum Injuriarum facta quae sic Opus fuerit
Dabitur Informa Latius ~~ad~~

Piotr Tarski mpp

III

Suscepta protestatio expirali comparitione Gnosi Alberti Nowicki Bnum Dziembakowo et Grodkowo Administratoris suo et G. Joannis Sulenski Bl. Ptoz Dnia contra GG. Bernardum Rzeczki et Mariannam Maldmerka Juricem Conges ratione per Ipsos Inproxima Vicinitate Cum Sui mag Principali Commanendo nxarum Sepe Sepius excitationis excitando Sui mag et Absq Dni laesionis dischonorationis Vie publice Obsessionis Obsessa via aggravationis Sui mag concussionis Primium ex Capite evulsionis Vestium dislacerationis ac Aliarum Inconvenientiarum peractionis de irrogandis itaq Super Ipsis ratione praemissorum adequatis poenis facta quae dabitur Informa latior.

Wojciech Nowicki V.t.

Suscepta mag ex pili Comparitione Gnosi Pauli et Joannis Czermienskich olim Gnosi Bartholomaej Czermienski et Mariannae Sulecka Juricem Congum Filior ~~Idque~~ adhaerendo manifestationibus Coram actis praesens tamper se mag Gnum Joannem Czermienski quam olim mag Matrem factae Idque de vindicatione Summae Dotalis de Bonis

dotalis de Bonis Petrykozy olim Maam Ma
trem Respicientis Insequae Maam Jure Naturae
Devolutae una cum Provisione Provenien
facta quae si Opus fuerit Dabitur In
forma Latior.

Paweł Czermienski R.T.

Jan Czermienski R.T.

Suscepta maatio ex prali Comparitione
Tumati Petri Tanski contra Famg Jo
annem Jasienski ratione per Ipsum
tempore nop pridem praeterito Siligi
nis Corethoreum Semi Sex violenter
Interceptionis et plurimis in locis sui
protestatur Laesionis dishonorationis
Insuper rerum plurimarum in varia
forma extam clandestine ex domo sui
mag acceptionis et usui suo conversio
nis de quarum indicatione ac irrogan
dis super Ipso praenis adhaerendo Ante
rioribus Maationibus facta quae da
bitur Informa latior

Piotr Tanski

Suscepta Maatio ex prli Comparitione Gnosi Adalberti
Zglenicki suo et Gnosae Marianne de Nadrowskie
Contra Suae Nomine Inet Contra Gros Laurentium Zdu
nowski et Mariannam Szumanska Invicem Conjuges Dnos
tum Lsos Gregorium Subditum et Ratione per Ipsos
et quidem Dnos Sepimentum Circa Brata Sui Maag
extructae Collectionis et Eorumque Combustionis. Damnorum

Plurimorum

Plurimas In Frumentis et Bratis Suj maam proprij Inventarij Suis Illatiuis Famulos sibi maam Inservire fomentationis Praeterea tam per Dnos quam Subditos tam Jnr maam quam alias Lesionis Diffamationis Post peritionis Comminationum variae Propallationis ac aliae Injuriae et Praetensionum facta quae si Opus fuerit Dabitur In forma Latior

Woyciech Zglenicki R.T.

Suscepta Protestatio ex prte Comparitione Jnri Martini Malanowski Jnet Contra Jnum Stanislaum Rokossowski ratione per Ipsum Bonor Sudragi Possessioni Zemitariae Bvam Subjectos Superin equitationis Jbiaeq violentias permultas peractionis ac aliae Injuriae facta quae si Opus fuerit Dabitur in forma Latior

Marcin Malanowski

In praesenti Audientia adhunc Locum Susceptae Transactiones

Antonius Wrzenski subjudex Trns Pllus Plocen Locum JM Judicis ad Tribunal Regni Deputati tenens

Actum in Płonsko in Terminis Communibus Terrestribus Plocensibus Districtuum Plenscensis Simul et Raciąziensis una cum Continuatione anterior Causarum in Diem Hodiernam Legitime Incidentibus Feria Secunda post Festum Sancti Lucae Evangelistae proxima scilicet Die vigesima Mensis Octobris anno Dni 1783tio

Coram Mtis Antonio in Ciołkowo Woźnicki Subjudice Locum Illustris Mtis Joannis Gumowski Judicii ad Tribunal Rni Deputati mente Legis Possidente Josepho in Gondowo Rokitnicki Tribuno Raciąziensis Locum ~~Subjudicii~~ Jmci Judicii Electi Subdelegati Locum Mtis Subjudicii Tenente Francisco a Ciołkowo Ciołkowski Notario Terrestri Plocen

Gnorus Antonius Rudowski Sanus Rit Gnalem Plenipotentiam in Personas Gnorum Petri Rudenski Sigismundi Stawarski Hyacinthi Przedpełski Mathiae Mazowiecki Caroli et Stanislai Turowskich Melchioris Mieczynski Valentini Strzeszewski Pauli Sulkowski Josephi Łoszewski Mathiae Starczewski Chrisostomi Zielenski ~~ad~~ Laurentij Sokolnicki ad Causas suas Judiciarias qualiter omnes et Singulas in omni Judicio vel officio Rni majoris minoris ve Subsellij Cum Quibus unque Personis et Occasione Quaeris Intervenientiarum tam ex actoratu quam reatu vertenti et agitanti Idq ad Triennium Integrum hac sua Pbli Rne promissa firmaro

Antoni Rudowski R.T.

Suscepta Protestatio ex pli Comparitione Gnosi Mathiae
Dobrski suo Et Gnosi apolinarij Dobrski Filij suj Nomine
In Et Contra Gnosos Franciscum et Fabianum Dobrskie Fratres
Inter se Germanos Ratione per Ipsos Una villa secum Prvam
Commanendo Damnos Plurimos In Frumentis et Pratis
Inventarijs suis Sine Custode vagan tam de Die
quam de Nocte Illationis Circaq expulsionem
Inventarios ex Damnis tam suj Prvam quam alias
Filij Oppressionis Concussionis Humi Protrusionis
vestium Dislacerationis Concussionum Inflictionis
Praeterea Laesionis Diffamationis Comminationum
variae propallationis ~~ac aliae Injuriae~~ anserum
octodecem meliagridum Duos nullis de Damnis Occisi
onis. Famulae Antoninae Bagienska Sibi Prvam Inservientis
~~[illegible]~~ Concussionis Oppressionis Insuper aliae Da
mnae Sibi Prvam Illationis ac aliae Injuriae
et Praetensionum Inquisitionibus Probanda facta
quae si Opus fuerit Dabitur in forma Latior.

Maciey Dobrski m.p.

Suscepta Maatio ex pli Comparitione Gnosae agnethis
de Lugowskie Gnosi Stanislaj Sikorski Contis Idque In
assistentia Gnosi Francisci Popławski In et Contra Gnosos
Michaelem Mathaeum atq Antonium Lugowskie ~~Inter~~ Fratres
Inter se et suae Maam Germanos ratione per Ipsos
Substantiae Mobilis ac Immobilis post Olim suae
Maam ac Ipsos Parentes Derelictae Occupationis
Sibiq Maam nihil velle Tributionis Quinimo Sine
modo Vivendi se Maam Relictionis # Quare Maam
suae Maam Opprimere ac Concutere attentationis

ratione

ratione premissorum Item atque Item quam solennissime maatur.

Agnieszka Sikorska R.T.

Franciszek Pepłowski R.T.

Suscepta maatio ex parte Comparitione Generosi Fabiani Grzybowski Camerarij Terrae Zawichostensis Inet Contra Mcum Josephum Brzezinski Thesaurarium Brasnensem et Vice Capitaneum Crem Plocensem ratione per Ipsum Cessionis super Summam Decem millium florenorum Polonicalium per Ipsum In rem Dnam manualiter factae per manifestationem suam coram actis Crem Plocensem Feria Secunda post Dnam Exaudi scilicet Die Secunda Mensis Junij anno praesenti factam vitiationis Per-Idque Contra Leges Rni Processionis Poenarumque Legibus Rni Descriptarum In se Tractationis de Irroganda Itaque super Ipso Succubitis poenis facta quae si Opus fuerit Dabitur in forma Latiori

Fabian Grzybowski R.T.

Suscepta maatio ex parte Comparitione Generosi Francisci Dobrski suo et Generosi Fabiani Dobrski Fratris Sui Germani Nomine Inet Contra Gnos Mathiam et Rozaliam de Dobrskie Iniuriae Conjuges Parentes atque Apolinarum Filium Dobrskie Ratione per Ipsos In Una Villa secum maam ac alterum Fratrem Commanendo Damnorum Plurimorum In Frumentis et Pratis Suis maam ac alterum Fratris Proprijs Inventarijs ac Volatilibus Suis Illationis Circaque Damna premissa maam ac alterum sese Opponendo Lesionis Diffamationis Opprimere ac Concutere attentationis prout de facto per solummet Generosum Dobrski Parentum Suorum maam oppressionis Concussionis

Famulos

Famulos Sibi mandatum Inservientium fomentationis et aser
vitiis avocationis Inventarium mandatum Proprium In Segetis
vicinorum ~~Impet~~ abpulsionis Demandationis per Id
abactionis ad forestam Causa extitionis Jam vero
per Ipsum Apolinarum Filium absentem mandatum Fratris
Oppressionis Per omnes denique Pacis vicinae Perturba
tionis ac aliarum Injuriarum Inquisitionibus Probandis
facta quae si Opus fuerit Dabitur in forma
Latior

Franciszki Dobrski

Ipsum Joannes Bronowski suo et Generosi Francisci et Norberti
Bronowskich Fratrum Generosorum Germanorum Nro quibus Pacem
Cavet et se Inscribit Nomine Sanus Alter Rit Generalem
Plenipotentiam in Personas Generosorum Adalberti Bronowski
Fratris Patruelis Petri Rudowski Hyacinthi Przedpełski
Pauli Zołtowski Christophori Zielenski Melchioris Mie
czynski Josephi Łosowski Laurentij Sokolnicki Pauli
Sulkowski Valentini Strzeszewski Mathiae Starzeński
ad Causas suas et aliorum Fratrum Judiciarias generaliter
omnes et Singulas In omni Judicio vel Officio Rni
majoris minoris Subsellij Cum quibuscunque Personis
et occasione Quaeris Intervenientium tam ex actoratu
quam reatu verbo et agitando Id ad Triennium Integrum
hac sua Pli Rne promissa firmare.

Jan Bronowski R.I.

Gnosus Paulus Umienski Sanus pltei Rcit Gnalem Plenipotentiam in Personas Jud Petri Rudowski Hyacinthi Przedpełski Pauli Zołtowski Mathiae Mazgniewski Chrisostomi Zielenski Josephi Łopowski Laurentij Sokolnicki Melchioris Mieczynski Valentini Strzeszewski Pauli Sulkowski ad Causas suas Judiciarias gnaliter omnes et Singulas in omni Judicio vel officio Rni majoris minorisve subsellij Cum quibuscunq Personis et occasione Quadris Intervenientiae tam ex actorato quam reato vertenq et agitanq ~~[illegible]~~ Idq ad Triennium Integrum hac sua Pbli Rne promissa firmam.

Paweł Umienski R.T.

Actum In Płonsko Jdi Terminis Communibus Terrestribus Plocensibus Districtuum Plonsensis simul et Raciąziensis Una Cum Continuatione anteriorum Causarum Feria Quarta post Festum Sancti Lucae Evangelistae proxima scilicet Die vigesima Secunda Mensis octobris Anno Dni 1783tio Celebratis.

Judicium Praesens Trre Plocenq In Płonsko apud Gnum Valentinum Maliszewski Concussiones Infrascriptas videlicet in fronte super oculo Dextro vulnus Parvum Item oculum Dextrum Circa Circum Sanguine suffusum Item Genam faciej Partis Dextrae Tumidam vidit et Debite Conspexit pro Quibus Concussionibus ac alijs oppressionibus sibi Die hesterna actum hunc Praecedenq Illatis Idem obducens Gnum Mathiam Chyczewski Inculpavit Inculpatq Praesenq

una Cum

una cum Protestatione ex Pli Comparitione Eiusdem Mci
Valentini Maliszewski In eodem Predictum Gnum Mathiam
Chyczewski ratione per Ipsum Suy Prvam ex Oppido
Plonsk Per Villam Sieromino Die hesterna Profi
ciscens nulla ex ratione In eadem villa Sieromino
Infestationis Oppressionis ~~Ba~~ Flagro Concussionis
Concussionum In obdictione Specificat Inflictionis
Obsanguinolationis Preterea Lesionis Diffama
tionis ac aliarum Injuriarum et Pretensionum facta
que si opus fuerit Dabitur in forma Latiori.

Walenty Maliszewski R.T.

Suscepta Maatio ex Pli Comparitione Mci Alberti
Karwowski In et Contra Mcos Alexandrum Stawiewski
et Ludovicam Rzewulska Juicem Congestum Con
stantiam de Kurzętkowskie olim Mci Joannis
Cywienski Relictam Contem viduam ratione per
Ipsos Trnis suys Pro Judicijs Presens aggravationis
Cause non promotionis quinimo Inscriptionem
In Regestris Judicialibus per non sunt Declarationi
Maam vero Per Tractum Judicium ~~Causam~~ Disju
dicationem Causae expectam In hiis expensas
Inductionis, Quare Maam de vindicatione expensae
Irrogamus super Ipsis exinde Succubitis Renis
Item atque Item quam solennissime Maatur.

Woyciech Karwowski R.T.

Mr Joannes Maychowicz de Korthowo author
et Jurator Palam Dict Dnor Jose habitor Sem
Stobn andrea Lgnicz thowski et Paulo Karwowski
In Regijs Testimonium sibi assumptis ex requisitione
officij ea Imor andree Karwowski fuit Die
Quinta Decima Mensis augusti anno pdcm in Bonis
Karwowo Krzywanice Jacentibus Condemnando Patrem
Reginam Pupillum ex quo Tunc Curatore Tres
Collegi Postmodum Deputati et Jn Mitchum redacti
vidit et Debita Conspexit hoc Damnum quod
per Inventarium Eid Jeannes Maychowicz Patrem
Reginam Pupillum ex quo Tunc Curatore Tres
Collegi Postmodum Deputati et Jn Mitchum redacti
vidit et Debita Conspexit hoc Damnum quod
per Inventarium Eid Jeannes Joseph Karwowski

Suscepta maatio ex pili Comparitione Generi antonij
Dłużniewski suo et Generae Marianae Drozdowska Contra
suae Nomine Jnet Contra Generos Paulum Zawistowski et
Magdalenam de Dramienskie Primi olim Generi Andreae
Drozdowski Secundi ad praesens voti Jnvicem Conjugis
ratione per Ipsos aedificiis in Sorte Jn Bonis
Zaborowo sibi olim Generi Andreae Drozdowski
sterilitate De hac Luce decessi maam alterius Contra
Fratris Germani haeredit sit Desolationis
agros sterilescere Causationis nec Jn toto
Eorumque Jnseminationis Timi Jn alios agros
ex Fundo Eiusque sit evationis ac aliarum Jnjuriarum
facta quae si opus fuerit Dabitur in Forma
Latior.

Antoni Dłużniewski R.

Generosus Stanislaus Zabrocki Jnet Contra Generosum Stanislaum
Wołowski maatus est Jdq Jn Eo: Quia licet si Jdem
Generosus Wołowski notum habuerit quod agri Jn Bonis
Brzezie sit per olim Generosum antonium Brzeski
Jn virtute Scriptorum manualium non autem Contra
ctu obligatorio sibi maam modo obligatorio
~~[illegible]~~ Dimissi fuerant Decretoque Condli Jn Fundo
Bonorum Brzezie Jnter ~~olim~~ Generosum Paulum Brzeski
ab una et Generosum Franciscum Olszewski atque se maam
Parte ab altera Jus Sui maam ad praemissos
agros Servicus exaratum et Specificatum Postque
Jnbrevit Resignatum eius per Praedictum Generosum Paulum
Brzeski.

Brzeski Super Sortes In Bonis Praefat Brzesce
In Personam Eiusdem Gnosi Wołuski Agros In
Bonis Brzesce sit modo obligatorio per memo
rat olim Gnum Antonium Brzeski Nili Maam
Dimissos Jeg Gnus Wołuski rehabuerit ac
totaliter in possessionem suam receperit nullis
agri In Possessione Suj maam extant
Nec Contractum maans Ullum habet.
Tamen Jeg Gnum Wołuski pro Comportatione
Cujusq Contractus acsi Inter olim Praedict
Gnum Antonium Brzeski ab una et se maam
Parte ab altera Initi et Confecti Trnd suo
pro Judicijs Praemedit aggravat In Litis expensas
Induit, Quare maans de Indebita Suj vexa
Irrogamq Super Ipsi Bonis Iter atq Iter
quam solennissime maatur.

Stanisław Zabrocki R.T.

Gnosus Gabriel Umierzyski Inst Contra Mam Sophiam
Mieczkiewiczowa Emoliensem Brzeskiem maatus
est Jdq Jnto: Quia Eaq mia Mieczkiewiczowa
Summam ~~[illegible]~~ Quadringentos florenos Polonos
ab anni diebus a se maam Levaverat Summamq
Eamq Secure Locare Spopenderat tamen Sum
mam Eaq apud Infideles Judaeos Jakob Wołkowicz

Kuszmayda

Kurzmayde et Abraham Szymanowicz Oppidanos
Biezunenses Cum difficili vindicatione Eiusdem
Summae Locavit. Cum Itaque Maanus Praedicti
Judaei ad multas requisitiones Personales exol
vere noncurant ~~[illegible]~~
quinimo renitent Quare ~~[illegible]~~ Maanus Ex
re Impossibili vindicationi Summae praefatae
apud praedictos Judaeos Ideo vindicationem
apud Maan Mierzkiewiczowa sibi Praecu
stodit. de Praemissis Item atque Item quam
solennissime Maatur. Salvis de Jure Salvandis.

Gabryel Unierzyski R.Z.

Gnesnensis Mathias Kawłowski suo et Gnesnensis Cunegundis
de Luberadskie olim Gnesnensis Bonaventurae Kawłowski
Relictae Conti viduae Matris Thomae Antonii Boni
facii Josephi Monicae et Scholasticae Fratrum Gnesnensium
suorum Germanorum Kawłowskich nomine Inst Contra
Gnesnensis Casimirum et Albertum Ostrzykowskie Maatus
est Idque In Eo: Quia licet si Jure Gnesnensi Ostrzyko
wscy In virtute Decreti Judicii praesentis In Plocko
Feria Quinta Pridie Festi Sancti Francisci Con
fessoris scilicet Die Tertia mensis octobris
anno Elapso 1782do Inter Eosque ab Una
et se Maanum ac absque Parte ab altera Inbuntio
Solutionis Summae Triginta Septem aureorum
Hungaricalium et florenorum septem decem Lati Conde
minationes

condemnationem in Termino Satisfactionis
per Decretum supra de actu exaratum
~~Dem~~ Praefixo Super se Maam ac alterum
obtinuerunt Tamen non attenta Eadem
Condemnatione, Plenariaque mente Legis
Convictione Se Maam ac alterum Trium
suo pro Judicijs Terrestribus Ipsoque Jnso
lum aggravationem Concitarunt. Conde
mnationemque Jnlicet Judicijs Jn Cadentia
Feria Tertia post Festum Sancti Michaelis
archangeli anno praesenti Proxime
Jmminenti super Maam alterum super
flue in solam aggravationem obti
nere praesumpserunt. Quarens Maans
de Cassatione Praedictae Condemnationis Jrro
ganeque Super Ipsis exinde Succubitis Poenis
Item atque Item quam solennissime suo ac duo
Supra nomine Maatur.

Maciey Szawłowski
Pia.

Suscepta Protestatio ex pili comparitione Gnosi Petri
Rachocki suo et Gnae Theresiae de Stawiskie Contis
atque Brigittae Rachocka filiae nec non Evae Krajewska
Famulae suae Nomine Jnet Contra Gnos Carolum
et Thomam atque Susannam de Rykaczewskie Jnvicem
Conges

Conges Chądzenskie ratione per Ipsos In Una Villa
secum Prwam Commanendo Damnor Plurimor In Tru
mentis et Bratis atq Iustis Inventarijs Suis
Illationis, Rixar et Contentionum saepe saepius
secum Prwam ac absenq Excitationis Sessionis Diffa
mationis, Fundi modo obligatorio ~~Sitae~~ Posse Prwam
Possessionem per Gram Chądzenska superiorationi
Illiq Prwam absenq Illie Opprimere ac Contendere
attentationis Insuper per solummet Gram Carolum
Chądzenski ~~Gnone~~ Prwam Gnone Krajewska In Fundo
Prwam Proprio nulla ex ratione Oppressionis,
Concussionis Concussionum Inflictionis, ac aliar
Injuriar et Oppressionum Inquisitionibus Probandis
facta quae si opus fuerit Dabitur in forma
Latior. Piotr Rachocki R7

Msci Fabianus Grzybowski Cameranus Terrae
Zawichsq et Ignatius Sempławski Venati
nda Terrae Dolnq Sani praeterea RR gnalem
Pliam in Personas Gg Petri Rudowski Stra
cinthi ~~Skwarski~~ Przedpełski Pauli Zołkowski
Chrisostomi Zielenski Mathaei Lipowski Josephi
Łempicki episcopi mnis Łopowski Valentini
Sulkowski episcopi mnis Josefowicz Caroli et
Stanislai Turowskich Ignatij Łebkowski
Francisci Bogurski Thomae Trzcinski
Mathaei Starczewski Joannis Kocięcki
Valentini Strzeszewski Laurentij Sokolni
cki episcopi mnis Bronicerski Bonaventurae
Ciołkowski Mathaei Mazowiecki ad Causas
Suas Judiciarias gnaliter Omnes et Singu
las Injuriis Judicio aut Officio Regni Tra
jacis

jam minori re Subsely Cum quibus
cunq Personis et Occasione quarumvis
Interveniendarum tam ex Actoratu
quam reatu vestentes et Agitandas
idq ad biennium Integrum hac sca
prali ygne premissa firmante
Fabian Grzybowski
Ignacy Sgrzystowski

Actum In Plonsko in termini
Communibus Terribus Ploc Di
strictuum Plonscq simul et Ku
cigscq una cum Continuatione
Anteriorum Causarum Tra Quin
ta post Ftum S Lucae Evangeli
stae proxa scilicet die Vigesima
Tertia Mensis Octobris AD 1783 celebratis

MRG Providus Albertus Kacprzaki de B Roma
ny Jurisdicta Authus et Juratus in Assu G
Fabiani Grzybowski C Tzaorskiey maatus
est ex eo quia licet si suus maaq Tra Ecla
Ante Ftum S Lucae Evangelistae scilicet die
Decima Tertia Mensis et Anni praesq In B
Drozdowo Ecclesiastica non fuerit ex munere
req suo nullum Actum agitatae ibidq Conde
scensionis hacce die acclamaverit nonnisi
In crastina die requisitus per M Josephum
Bromierski Vice Capitaneum Pzq Ploc ad su
pra sera Bona Drozdowo Ecclesiastica adierit
adveniendoq ibidq quandam Jurisdictionem
Tra Secunda ante Ftum S Lucae Evangelistae
Anno curreq ut Supra est expressum per se
maaq non proclamatam per vocem sui pro
mulgavit Quoniam vero sibi maq relatum est
In Decro Condrali In eisdq Bonis protato Suprafatam
Jurisdictionem die Decima Tertia Mensis
et Anni Curreq per se maq ac si acclamatam esse

Exarat

exaratum extitisse ne itaq suus maans ex
his circumstantiis per quemvis interturbari
valeat de diligentia in premissis qm solen
nissime moratur

Wojciech Kaczmarek r.t.
Fabian Grzybowski 1777

Mus Josephus Bromirski Thesaurarius Prasnensis
et Vice Capitaneus Cren Plocen Sanus pter Rnd Dna
Ipse Jur Valentinum Strzeszewski Melchiorem
Mieczynski et Matheum Lipowski In suos veros
Ltmos ac Speciales Plenipotentes Eligit Constituit
Inscribit ac solenniter ordinat Dans et Concedens
Eisq Plenipotentibus suis Plenariam facultatem
et omnimodam absolutamq Potestatem Causas suas
Judiciarias qualiter omnes et Singulas In omni
Judicio vel Officio Rni majoris minoris ve
Subsellij Cum quibuscunq Personis et Occasione
Quarvis Intervenientiae tam ex actoratu quam
reatu vestem et agitamq Tuendi Defendendi
Promovendi Processus Instituendi Instituto ad fina
lem Juris gradum Deducendi Decreta Suscipi
endi a Contrarijs motionem Interponendi Comparitiones
Inscribendi Condemnationibus ex Parte Jni Rentis
super quocunq et In Judicio quovis obtentis et obtinendis
In Judicio quovis obiciendi et Locum Standi arcendi
Marcas In Constitutionem Loci Standi adjudicamq Le
vandi De Levatis Quietandi Rigores Decretorum
extendendi

Condemnationes obtinendi Mandatum Nomine Rubro
perficiendi Juramenta attentandi Executiones ur
gendi alios Plures In Locum sui ad Promovendas
Causas Substituendi Substitutum revocandi Caeteraq
munia vero Ltmor ac Specialer Plures Concernen
Debito Legis Tractu ac ordine peragendi et Exe
quendi Promittens se et Inscribens Idem Rem
Id omne quid quid per Praedictos Plures Junctim
sive Divisim actum gestum Constitutumve fuerit
pro ratho grato firmo ac valido Susceptum
et In nihilo Contradictum fore Idque sub Da
mnis Tribus pro Quibus Cit Illiq respondebit
Peremptorie hac sua Pbli Rno prima firmam.

Josephus Bromirski Vice Capitl Crcq Plocen mp

Suscepta mandatio ex prnali Comparitione G Pau
li Zgliczynski mne et ex Commisso GG Legatae
de Chabowskie Od G Gabrielis Zgliczynski RR Vi
duae Matris Thomae Andreae et Petri Filiorum
Zgliczynskich mne contra GG Paulum Kozi
ki Civiliter mortuum et Mariannam
Stawiska Conges ratione per Ipsos pro
Hobodio In sorte Bnum Zgliczyna Nitowego
per Od G Gabrielem Zgliczynski stante qui
tenutarii Possessione noviter extructae
atq In seminationibus In eandem Sortem
Ipsorum haeredit per eund Od G Zgliczyn
ski Importatis nolle bonificationes et
Alianum praetensionum facta quaedali
tur In Sma latior

Jawel Zgliczynsky mp

mus Andreas Dobrski Notarius Crem Prenen
Terrae Zawskrzen Sanus pltor Rsit Gnalem Plenipo
tentiam In Personas Gnos Petri Rudowski Hyacinthi Przedpel
ski Pauli Zołtowski Chrisostomi Zielenski Mathiae
Mazowiecki Josephi Łopowski Melchioris Mieczynski
Valentini Strzeszewski Mathiae Starczewski Laurentij
Sokolnicki Pauli Sulkowski Josephi Pepłowski
Pauli Wolski ad Causas Suas Judiciarias gnaliter
omnes et Singulas In omni Judicio vel Officio Rnis
Majoris Minoris ve Subsellij Cum Quibuscunque
Personis et Occasione Quaeris Intervenientiae tam
ex actoratu quam reatu vertenti et agitanti Jdq
ad Triennium Integrum hac sua Pili Rne Promissa
firmans. Andreas Dobrski Notarius Crem Terrae Zawskrzen
Crem
Cetera

Suscepta Protestatio ex pili Comparitione Illustris adm
Rndi Josephi Czacherowski Praesbiteri Diecesis Plocensis
tum Gri Josephi Zbyszynski ~~[illegible]~~ et quidem Mori
Zbyszynski suo et Gne Marianne de Czacherowskie
Contis Gne Nomine Jnt Contra ~~[illegible]~~
venerabilem Congregationem Missionariorum Plocen Bonae
Galeminko Possessores tum Gnos Mathaeum Parentem et
Dominicum Filium Pepłowskie ~~[illegible]~~ Joannem Rybienski
nec non Lsum Thomam de Bonis Galeminko Subditum
Ratione per Ipsos et quidem Gnum Dominicum Pepłowski
Tempore nuper Praeterito Sili Bonae Gri Josepho Zbyszyn
ski ac alias Conti de Kruszenice ad Bona Chyczewo Proficiscens In
via Publica In Sylva ad Bona Lempino Pertinens
Obsessionis Itineris Sclopeto Sui Bonae Concussionis
Concussionum Inflictionis Laesionis Diffamationis

Jaw autem tam per Eccnae Gnum Dominicum Filium ~~Zbyszewski~~ Peptowski quam Gnum Rybienski atq Gnum Thomam die hesterna actum hunc praecedens Provam tam Illustri adm Rndo Czachorowski quam Gno Zbyszewski Insimul Proficiscens Similiter vice Publicae Obsessionis Illicq Provam Gni Zbyszewski Oppressionis Concussionis Contusionis Jaw autem ad Illustrem adm Rndm Czachorowski per Gnum Rybienski ex Bombarda Longiori explodere aliquoties Conationis, Et Pugnis ac Bombarda Contusionis, Comminationum variar prosallationis Laesionis Diffamationis Praeterea per Gnos Thomam Peptowski Parentem et Rybienski ad Bona Kruszewica Sortemq Illustris adm Rndi Czachorowski adveniendo Illicq violentiar ~~[illegible]~~ ~~[illegible]~~ Peractionis. Jaw ~~per~~ autem per Venerabilem Congregationem Missionariar Plocens Praefati Dni Thomae Subditi sui In Rigore non tentionis exinde per omnes metae Legis Transgressionis Poenarq In se Tractionis ac aliar Injuriar et Oppressionum omni Inquisitionum genere Probanq factaque si opus fuerit Dabitur in forma Latior.

R. Josephus Czachorowski m.p.

Josef Zbyszewski R.T.

Suscepta Maati ex pili Comparitione Mci Josephi Brzezinski Thesaurarij Prasnensis et Vice Capitanei Crem Plocens In Et Contra Mcum Cajetanum Ostaszewski Judicis Crem

Judicidam Crem ~~[illegible]~~ Zakrzewskiej ~~[illegible]~~ adhaerendo mani
festationi per Jnum adalbertum Zatęski Nomine
sui Mag. Coram actis Crem Plocen in Mława
Feria Tertia post Dnm Visitationis Beatissimae Virginis
Mariae scilicet Die octava Mensis Julij anno
Praes. Contra Eumq. Mum Ostaszewski facta Jdq.
de Vindicatione Summae Viginti Duc. aureor.
Hungaricar. ex Summa Majori Quadraginta Duc.
aureor. Hungaricar. In Satisfactionem Quietationis
de Processu per Eumq. Mum Ostaszewski suo et
Mei Josephi Benkowski Supparij Plocen. Nomine
In rem Mag. recognitae per se Mag. tam pro Persona
Ipsius quam etiam Mei Benkowski Data Provenien.
~~[illegible]~~ Tum Irrogandis Super Eoq. Mo Ostaszewski
ratione sui Mag. Elusionis Sucullitis Poenis facta
quae si Opus fuerit Dabitur in forma Latior.

Josephus Bromirski Vice Capitl. Crae Plocen. mp

Suscepta Mag. ex pte Comparitione Mi Josephi Bromirski
Thesaurarij Prasnen. et Vice Capitanei Castren. Plocen.
Inst. Contra Mum Ignatium Szymplawski Venatoriensem
Dobrinen. ~~[illegible]~~ ratione per Ipsos Trno suo pro Judicijs
Praes. Indebite aggravationis Inhibitis expensas Inductionis
ac alias Injurias facta quae si Opus fuerit Dabitur
in forma Latior

Josephus Bromirski Vice Capitl. Crae Plocen. mp

Suscepta malio ex priali comparitione Fran
cisci Dobrski contra Joannem Dłużniewski
et Catharinam seu alterius nomi Dzierza
nowska Juxtem Conges ratione per Ipsos
prati super Bonis Zdziary Sorteq illorum
hereditaria Lito suo maag dissenditi et ad
confalcastrandum Tenum designati levata
ape maag Quota Jnum Summae pro hocce
feno condictatae per se maag ipsis persoluta
Aliae Personae ad Confalcastrandum porre
ctionis exindeq sui maag elusionis et ex
pensarum in Mercenarios expositarum
causationis Jnsuper circa praemissam Jn
juriam se se opponens per utrosq laesio
nis dishonorationis derrogandis itaq
super Ipsis ratione praemissorum poenae
restitutione quotae in vim Summae pro
confalcastrando feno constitutae ipsi tri
butae et expensarum in Mercenarios fru
stra erroguturum facta quae dabitur Jn
forma latur Franciszek Dobrski mp

Suscepta Maatio ex pili Comparitione Gnor Caroli
et Joannis atq Thomae ~~[illegible]~~ Chędzenskich Fratrum
Inter se Germanor suo et Gnori Stanislai Chędzenski
Fratris sui Germani Nomine Jnet Contra Gnum Joannem
Rutkowski Ratione per Ipsum Jn Villa Rachocino Locum
Maag ac alienum Commanendo metor agros Maag ab
agris Ipsius Distinguens disarationis agros Maag
et alienum hereditas ad agros suos ademptionis, Sui
maag Gnori Caroli Chędzenski Jn Fundo Proprio Circa
ademptionem se se Opponentis Oppressionis Contusio
nis Humi Protrusionis Pro Gutture arroptionis Pre
terea Damnor Plurimor Jn Frumentis et Pratis Maag et
alienum Propr

et alterius Proprij Inventarijs Illationis Insuper
tam Mag. quam alterius Lesionis Diffamationis ac
aliarum Injuriarum et Praetensionum facta quae si
opus fuerit Dabitur in forma Latior.

Karol Chądzinski mpo

Jan Chądzynski
Tomasz Chądzinski R.J.

MRSP Joannes Maychrowicz de Rostkowo authus et
Juratus Palam Rit Quia Ipse Habitis Secum Nobilibus
Simone et Gregorio Cywienskie In Majus Testimonium
Sibi assumptis ex Requisitione Officiosa Generi Melchiorij
et Gabrielis Goszczynskich fuit Die undecima mense
et anno Praes. in Bonis Cywiny Krayki Ibique Condescendendo
Frumenta Honesti Josephi Ovillatoris Propria apud
Generum Paulinum Rybicki ex rationibus suo Loco et disserenda
praevenit arestavit ac de Detentione usque ad Deci
sionem Causae monuit de Quo Praes. Jd. Mihi fecit Re
lationem

MRSP Joannes Maychrowicz de Rostkowo authus
et Juratus Palam Rit Quia Ipse Habitis Secum Nobi
libus Joanne Wielunski et Bartholomaeo Karwowski
In Majus Testimonium Sibi assumptis ex requisi
tione Officiosa Generosi Adalberti Betkowski et Mi
chaelis Dłużniewski fuit Die Decima Tertia
mense et anno Praes. in Bonis Dłużniewo Miner
Ibique Condescendendo In Sortibus Requirens Sepimenta
Disjecta vidit et Debite Conspexit haecque Disje
cti

Disjecto quod per Gen. Adalbertum et Joannem
Harwowskie est facto relato habuit De Quo Pag.
Jg. mihi facit relationem.

Suscepta Protestatio ex pte Comparitione Gnosi
Gabrielis Goszczynskiego et Gnosi Melchioris Goszczyn
ski Fratris Suj Germani nomine Jnst Contra Ho
nestum Josephum Ovillatorem in Bonis Krule ad
Pens Commanens ratione per Ipsum sui Bonorum
ac alterius Fratris ubiq Locor ac Coram Varijs
Personis Lesionis Honoris Jntaminati De
migrationis Jrrealium nunquam Deducibi
lium Objectionis Praeterea Damnor Plurimor
Jn Tumentis et Pratis Inventarijs
Suis Illationis ac aliar Injuriar facta
quae si opus fuerit Dabitur in forma Latior.

Gabryel Goszczynski

Gnosus Franciscus Dobrski Sanus pter Rite Gnalem Plenipotentiam
Jn Personas Gnor Petri Rudowski Hyacinthi Przedpełski Sigismundi Skwarski
Pauli Zołtowski Chrisostomi Zielinski Melchioris Mieczynski
Laurentij Sokolnicki Josephi Łopowski Pauli Sulkowski
Zynicz nmi Wolski Josephi Pepłowski Valentini Strzeszewski
Josephi Szymkowski Antonij Rudowski ad Causas suas
Judiciarias gnaliter omnes et Singulas Jnomni Judicio
vel Officio Rni majoris minorisve Subsellij Cum
quibuscunq Personis et occasione Quarcis Jntervenien
tiar tam ex actoratu quam reatu vertenq et agitanda
Jdq ad Triennium Jntegrum De sua Pte Rne promissa firmam.

Franciszek Dobrski

Cto

Suscepta maatio ex pnali comparitione G Thomae Pomianowski ~~suo et Quae Mariam~~ contra G Bartholomaeum Falęcki C Uiechaj ratione per Ipsum Termo suo ad Judm Terre Plog vexatione contra se maag Instituto prosolutione cuiusdam Summae Quingentorum Flg Pol ab eodem G Falęcki nullatenus per se maag contractae ac nullo modo ei debitae concitationis in litisq expensas Inductionis de irrogandis itaq super Ipso ratione indebitae vexae poenis facta quae dabitur Informa latior

Tomasz Pomianowski rt

Suscepta maa ex pnali Comparitione G Evae de Rybickie Pol G Thomae Korzybski R Viduae contra G Sigismundum Dramienski ratione per Ipsum Termo suo ad Judm Terre Plog contra se respectu irritationis traditionis pro re Ipsius per Jn B Wit kowo Mitaki peractae per se vero maag non prepeditae indebite concitationis et Inlitis expensas Inductionis de irrogandis itaq super Ipso poenis facta quae dabitur Informa latior

Eva Korzybska rt.

Suscepta maatio ex pnali Comparitione Gnori Floriani Smardzewski Jnt Contra Gnum Adamum Sluwarski Dnum tum Plenum Stanislaum Szczepkowski Famulum ratione per Ipsos Sui maam Coram Hatq Mariannam de Rakowskie [illegible] Conges vari ji

Coram varijs Personis lesionis Honoris Nobi
litaris Denigrationis Improbabilium Obje
ctionis, Praeterea per Solummet Dnum Damnor
Plurimor In frumentis et Pratis Suj Maan
Proprijs Inventarijs Suijs Illationis, Suis
fructiferae nulli de Damnis occisionis
ac aliar Injuriar facta quae si Opus
fuerit Dabitur in forma Latior.

Floryan Smardzewski R.T.

Gnosus Antonius Gorzycki ~~[illegible]~~ Maatus Est
Idq in Eo: Quia licet si ex Summa Trecentor
florenor Polonor In Bonis Matawa actis Crac Plocz
die vigesima Secunda mensis Junij anno 1773to
per se Maan Gnis Josepho Bonifacio agnethi
Rosalie atq Marianne Matawskim Inscripta
Summam Centum quadraginta florenor Polonor
~~tum~~ olim Gnae Marianne de Szydłowskie
tum Provisionem a totali Summa Trecentor
florenor Polonor Stante vita Ejusdem Gnae Marianne
De Szydłowskie Ultimo Matawska Praefator
Gnor Josephi Bonifacij agnethis Rosalie atq
Marianne Matawskich Matri Persolverit
Gnus vero Josephus Matawski Equum Octo
aureor Hungaricat In vim Praefatae Summae
a se Maan acceperit Cum enim pro Solu
tione ~~[illegible]~~ praedictae Summae totalis Maan

Trnd

Trnd pro Judicijs Praeses, edit Conventus Maam
est Judicio Maam Providendo Cujus Suae
Indemnitati ne Jnpremissis Quamq Patiatur
Jacturam de Diligentia Suj Jtem atq Jtem quam
Solennissime Maatur offerendo se Jd Omne
Probaturum.

Antoni Gosicki

Suscepta Maatio ex Capitulo Comparitione Gnosor Alberti
et Bartholomaej Rutkowskich Fratrum Inter se Ger
manor olim Gnosi Gregorij Rutkowski Filior olim
vero Gnosi Petri Rutkowski Nepotum Jnst Contra
Gnosos Gabrielem Martiannam Gnosi Antonij Dobrski
Contem atq Constantiam virginem Jnnuptam Benko
wskie Fratrem et Sorores Inter se Germanos olim
Gnosi Jvannis Benkowski Filium et Filias
Jam autem olim Gnosi Simonis Benkowski Ne
potem et Neptissas Necnon Evam de Benkowskie
olim Gnosi Vincentij Dziedzicki Contem Relictam
Viduam olim Praedicti Gnosi Simonis Benkowski
Filiam ratione per Ipsos Sortium Jn Bonis Kociecino
Twerki per olim Gnosos Antonium et Albertum
Rutkowskie olim Praedicto Gnoso Petro Rutkowski
suor Maam avo Resignatae et Ipsor ante
cessoris nullo in fundamento Juris Possessae
Jn Possessionem Maam nolle Dimissionis
quinimo usus et fructus ex Eisq Sortibus

Perceptionis

perceptionis de vindicatione Itaq. Promissae
sortium una Cum Dando de Percept. Proven
tibus Calculo Idq. adhaerendo anteriori Pro
cessui facta quae si Opus fuerit Dabitur
in forma Latior.

Woyciech Rutkowski R.T.
Bartlomiej Rutkowski R.T.

Actum in Plonsko In Terminis Communi
bus Terrestribus Plocensibus Districtuum Plon
sensis Simul et Raciąziensis una Cum Conti
nuatione anteriorum Causarum Feria Sexta
post Festum Sancti Lucae Evangelistae Proxima
scilicet Die vigesima quarta mensis
octobris anno Dni 1783tio Celebratis

Suscepta Maatio ex pili comparitione Generi Joannis
Goszczynski Inst. Contra Gnum Vincentium Karwowski
ratione per Ipsum ~~Putej~~ In Una Villa Secum
Maam Commanendo Putej Desolati Cum Periculo
Inventarii Totius Villae Transeuntium ad requisitionem maam non correctionis
per Idq. Submergi Bovis Laboratilis Maam Proprij In Eorum
Puteo Causa extitionis exinde Damni Maam
Causationis de Cujus Itaq. Bovis Laboratilis Beni
ficatione subsequenda facta quae si Opus fuerit
Dabitur In forma Latior. Jan Goszczynski

Suscepta Protestatio ex pte Comparitione Gnri Antonij Zeranski cetq Infideli Jacobi Lewkowicz Jn Tebesme Jn Bonis Zielechy sit arendatoris et quidem Eiusq Judicij Jacobi Lewkowicz in assistentia Gnri Zeranski Domini sui Jnt Contra Gnum Cujusvis Nominis Goszczynski ratione per Ipsum suj Pnam Infideli Jacobi Lewkowicz Quottam per Lnum Joannem Eiusq Gri Goszczynski Famulum aggrestem vindicanq Jn Bonis Karwowo Krzywanice Oppressionis Concussionis Concussionum (quae licet non sunt Obductae Inquisitionibus tamen probabuntur) Inflictionis, Jam autem Gnri Zeranski Pnam tunc Temporis Lesionis Diffamationis. Praeterea Cremati Pnam Infideli Jacobi Lewkowicz apud Gnum Vincentium Karwowski existenq Indebite arestationis ac aliar Injuriar facta quae si Opus fuerit Dabitur in forma Latior.

Antoni Zeranski R7.

Jakob Lewkowicz R7.

Suscepta Maatio ex pte Comparitione Gnri Gabrielis Goszczynski suo et Gnor Melchioris et Apolinari Goszczynskich Fratrum suor Germanor Nomine Jnt Contra Gnum Joachimum Goszczynski ratione per Ipsum Quottae unius aurej Hungaricar pro Equo ab olim Gro Francisco Goszczynski Maam et alteri Fratre Germano sterilitter decesso modo licitato accepto restanq Debitae nolle persolutionis de Cujus Itaq Quottae vindicatione facta

quae

quae si Opus fuerit Dabitur in forma Latiori.

Gabryel Goszczynski R.T.

Suscepta Protestatio ex pili Comparitione Generosi Josephi Brudzienski et Franciscae Szymonieuska Juvicem Conjugum et quidem Contis in assistentia Ejusdem Suj mariti Jnet Contra Gnos Mathiam Kurowski et Helizabetham de Rzeszie Juvicem Conjugum Parentes tum Florianum Kurowski filium ratione per Spros et quidem Contes Proam Gnosi mariti In Trnd Condnis in Bonis Rzy Colaphizationis Jam autem Generae Proam Contis et Ejusdem mariti Proam laesionis Diffamationis Imbrobalium objectionis, Jam autem per Filium Proam ubiq Locorum ac Coram varijs Personis laesionis Diffationis Per Gnum Kurowski maritum Contis ac Filij suorum in Rigore non tentionis Denique per Grolam et Gram Kroszka Pasuorum Communium Denegationis Jnviaq Publica Famulae Proam Inventaria In Pascua Pellen Oppressionis concussionis Pacis vicinae Perturbationis ac aliarum Injuriarum omni Inquisitionum genere Probandae facta quae si Opus fuerit Dabitur in forma Latiori.

Josef Brudzienski R.T.

Franciszka Brudzienska R.T.

Suscepta Maatio ex pili Comparitione Gnosi Pancratij Kwasieborski suo et Generosi Andreae Ignatij Nicolaj Kwasieborskich Filiorum suorum Nomine Jdq De Insubsistentia

Decreti

Decreti Condlis In Fundo Bonor Ilino sedie dicte Inter
se Maan 1 atq assen ab una et Gnos Mariannam de Pomiano
wskie olim Gnosi Andreae Korycki Relictam Contem
viduam matrem atq Falianum Antonium Josephum
et Margaritham Korycki Filios nec non Stanislaum
Pomianowski Parte ab altera ~~Lati~~ ~~[illegible]~~
per officium Cameraniale Trre Vispogrodien Mense et Anno
presenti Prolati nullo modo ex rationibus suo loco
ed Sperenq subsistere valenq facta quae si opus
fuerit Dabitur in forma Latiori.

Panhracy Kwaniebierski Dr.

Gnow Thomas Burgrabius Crcu Plocen et Mathiasz Ko
walewscy Adamus Korzybski atq Joannes Strusienski
Sani pltr Reverend Gnalem Plentiam in Personas Gnos
Petri Rudowski Hyacinthi Przedpetski Sigismundi
Skwarski Pauli Zaltowski Chrisostomi Zielenski Melchi
oris Mieczynski Mathiae Lipowski Mathiae Starzenski
Valentini Strzeszewski Pauli Sulkowski Josephi
Lipowski Ejusdem nrum Reptowski Pauli Wolski Antonij
Rudowski ad Causas suas Judiciarias gnaliter omnes
et Singulas In omni Judicio vel officio Rni
majoris Minorisve Subsellij Cum Quibuscunq
Personis et occasione Quarum Intervenientiam
tam ex actoratu quam reatu vestem et agitanq
Idque ad Triennium Integrum hac sua Pbli
Atq Antonius

Rnd

Recognitione Praemissa firmam

Thomas Kowalewski m.p.

Maciej Kowalewski R.J.

Antoni Kowalewski R.J.

Adam Korzybski R.J.

Jan Strusiewski R.J.

Generosus Josephus Rudowski Rio et Mone Annae Strachocka
Contis suae pro qua Pacem Cavet et se Inscribit Nne
Sanus pter Rist Quia Ipse Generosus Petrum et Antonium Rudowskie
Melchiorem Miecrynski Paulum Sulkowski et Josephum
Szymkowski in suos et alterius Contis veros Ltmos ac Speciales
Plenipotentes Eligit Constituit Inscribit ac Solenniter
ordinat Dans et Concedens Eisque Plenipotentibus Plena
riam facultatem et omnimodam absolutamque Potestatem
Causas suas et alterius Contis Judiciarias qualiter Omnes
et Singulas In omni Judicio vel Officio Rni majoris Mi
norisve Subsellij Cum Quibuscunque Personis et Occa
sione Quarvis Intervenientibus tam Ex actoratu quam
reatu vestenque et agitanque Quendi Defendendi Pro
movendi Processus Instituendi Instituti ad finalem
Juris gradum Deducendi Decreta Suscipiendi
a Contrarijs motionem Interponendi Comparitiones Inscri
bendi Condemnationes obtinendi Obtenti et obti
nendis In Judicio quovis locum arcendi Jura
menta attentandi Maiores Nne Rntis ac alterius
Contis Perficiendi Marcas Decretis ~~Decretis~~ Quibuscunque
adjudicati et adjudicati Levandi de Levati

Quietandi

Quietandi Rigores Decretorum extendendi Executo
nes urgendi alios Plenitudines in locum sui substituendi
Ceteraque munia veros Stmos ac Speciales Plenipo
tentes Concurrentia Debito Legis Tractu ac Ordine
peragendi Et Exequendi Promittens se et absque
Contentum Inscribens Idem Rus Idemque quid quid
per Praedictos Plenipotentes actum gestum Consti
tutumve fuerit pro ratho grato firmo
firmo ac valido Susceptum et In nihilo Con
tradictum Idque sub Damnis Terribus pro Quibus Cit
In Foro Competenti respondebit Peremptorie

Jozef Rudowski mp

Suscepta Maiestati ex Pli Comparitione Gnosi Josephi
Malenski Inst Contra Infidelem Lewek Wulfowicz Judaeum
Visogrodiensem ratione per Ipsum Summae Tredecim
aureorum Hungaricalium ~~ad Sri~~ ex Summa Majori
Viginti Trium aureorum Hungaricalium ad Scriptum
manuale Die Decima Septima mensis augusti
anno 1779no Datum Per Eumque Infidelem
Judaeum Debita Provenientia restantia non Solu
tionis de Cujus Itaque Summae vindicatione
facta quae si opus fuerit Dabitur In
forma Latior

Josef Malenski RT.

Generosus Antonius Kossobudzki Thesaurarius Plocen
Sanus pltr Rcit Quia Ipse Dnus Sigismundus
Skwarski et Ignatius Pilchowski In suos veros Ltmos
ac Speciales Plenipotentes Eligit Constituit Inscribit
ac Solenniter Ordinat Dans Et Concedens Eisq Pleni
potentibus suis Plenariam facultatem et omnimodam
absolutamq Potestatem Causas Suas Judiciarias gnaliter
omnes et Singulas In omni Judicio vel Officio
Rni majoris minorisve Subsellij Cum Quibuscunq
Personis et occasione Quarvis Intervenientiam tam
ex actoratu quam reatu vertenq et agitanq Quendi
Defendendi Promovendi Processus Instituendi Instituti
ad finalem Juris gradum deducendi Decreta Suscipiendi
a Contrarijs motionem Interponendi Comparitiones
Inscribendi Juramenta attentandi Condemnationes
obtinendi mnonis nne Rntis Perficiendi Condemnationibus
obtentis et obtinendis obiciendi Executiones
urgendi Rigores Decretorum extendendi Summas Quasvis
se Reo gnoscenq quovis modo respicienq tum Marcas
Decretis Quibusvis adjudicatis et adjudicanq Levandi
de Levatis nne Rntis Quietandi alios Plentes In locum
sui substituendi substitutos revocandi Ceteraq munia
veros Ltmos ac Speciales Plentes Concernenq Debito
Legis Tractu ac ordine peragendi et Exequendi Promittens
Sub Inscribens Jq Rem Id omne quid quid per
Predictos Plentes actum gestum Constitutum ve fuerit

Pro ratho

pro ratho grato firmo ac valido susceptum et in nihilo contradictum fere Idq sub Damnis Tribus pro Dictis Cit. Ubiq. respondebit ~~[illegible]~~ Poste ris.

Antoni Kossobudzki mp

Suscepta Protestatio ex pte Comparitione Generosi Michaelis Chyczewski suo et Generae agnethis Zawidzka Contis suae Nomine tum Generae Catharinae de Strzeszewskie olim Generi Joannis Jawerski Relicto Contis viduae Inel Contra Jsum Antonium Morawski Ratione per Ipsum In Una villa secum Provam Commanendo Rixam et Contentionum secum Provam saepe saepius Excitaenis Tundum ~~Provam~~ Generi Chyczewski Provam Proprium aliquotius superaggressionis superaggrediendo violentiam permultam Peractionis, Provam ac alias lesionis Diffamationis Irrealium nunquam Deducibilium objectionis Comminationum variam Propallationis Provam Generae Jawerska e Demo Residentionali expellare tum arestare Appromissionis. ac aliam Injuriam et Oppressionum Facta quae si opus fuerit Dabitur Latior ad acta.

Michał Chyczewski RI.

Katarzyna Jawerska RI.

Suscepta maatio ex pti Comparitione Gri Joannis Zawidzki
Nomine Et ex Commisso Gnosi Alexandri Zawidzki Parentis
sui ~~Nomine~~ Inet Contra Gnum Joannem Brudzienski Ra
tione per Ipsum Quottae Quinque Allocat Hungaricat
ad Compactum verbale A sui maam Parente Contractae
Brevi solis Declaratae adhucusq non persolutionis
de Cujus Itaq Quottae indicatione factaque si Opus
fuerit Dabitur in forma Latiori. Joannes Zawidzki
Mrio

Suscepta maatio ex pti Comparitione Gnosi Boni
facij Małaurski Inet Contra Gres Petrum Głodowski
et Agnethem de Małaurskie Gnosi Valentini
Starczewski Contem seu utrosq Conjuges ratione
per Ipsos Gres Post olim Gram Mariannam
de Szydłowskie olim Gnosi Francisci Małaurski
Contem derelictos post factam Inter se maam
ac alios Fratres ac Sorores ac Ipsam met Gram Star
czewska exdivisionem pro Capite Suj
maam Cessat Adveniendo ad Bona Kowale
alterq protunc maam Interceptionis Jam
autem per Gnum Głodowski promissae res Sine
Consensu maam Extraditionis denique
per Gnum Starczewski Maritum ad promissam
Interceptionem Contis suae Superimmissi
onis Praeterea quottae Quatuor florenorum
Polon ad Compactum verbale Ipsi per
se maam Concreditae nolle Persolutionis

De Quer Itaq omnium vindicatione
Irrogamq Super Ipsis Poenis facta
quae si opus fuerit Dabitur infer
ma Latior.

Bonifacy Małaurski R.T.

Actum in Płonsko in Terminis Com
munibus Trrbus Plocensibus Districtuum
Plonscensis Simul Et Raciąziensis Una
cum Continuatione Anteriorum Causarum
Sabbatho Post Festum Sancti Lucae Evan
gelistae Proximo Scilicet Die Vige
sima Quarta mensis octobris anno Do
mini 1783tio Celebratis

Suscepta Protestatio ex pte Comparitione Gri
Pauli Grabski suo Et Laboriosae Francisce
olim Lsi Stephani Cantis Relictae viduae de
Bonis Gnetowo Possessioni obligatoriae
Suj Maam subjectis Subditae Inst Contra
Gsum Antonium Falęcki Camerarium Trrem
Vispogrodienstum Lsos martinum atq alexium
Fratres ~~[illegible]~~ Eiusdem Gneri Falęcki
Subditos Ratione per Ipsos Damnor Plu
rimor Instrumentis et Pratis atq Hortis Maam
Proprijs Inventarijs Illationis. Saepium

Collectionis

Collectionis et Combustionis, Per solummet
Ipsum Jnum Falęcki ~~et~~ Circa hortum suum
sepimenti non septionis, per Idq Suum Ca
sualiter Intranq maam Proprie Canibus Conci
tationis, Denique Per ~~[illegible]~~ Praefatum Lsum Mar
tinum cum fratre Inventarium ex Damnis ad
ferestam abagere Per vim non admissionis
abactor vero Proprio ausu ex ferestationis,
ad extremum per Eumqmet Lsum Martinum
Praefato Loco Francisco Proam Subditae Nulla
ex ratione aliquoties Concussionis Concussionum
Inflictionis è vita sufferre Praepallationis,
~~Jn~~ Jamque Per Jnum Falęcki Dominum
In Rigore Praefatorum Subditorum suorum non tentio
nis, Nec Justitiae ad requisitiones maam
velle administrationis Exinde per omnes
metae Legis transgressionis poenarumq Inse
tractionis ac aliarum Injuriarum Inquisitionibus
probamq facta quae si opus fuerit Dabitur
In forma Latius. Paweł Grabskiego

Suscepta maatio ex pti Comparitione Gneri Laurentij
Zachowski suo et Gnorum Theresiae ~~[illegible]~~ Suae Mariannae
Gneri Adami Zielenicowski Sophiae Gnosi Ambrosij Rostko
wski

Rostkowskich Contum Malenskich ac supraseri
ptor Gnr Zieleniewski et Rostkowski Nomine
Jnel Contra Mcor Bonaventuram Pincernam Zakro
cimen Parentem et Cujusvis Nmi Filium Lempickie
Ratione per Ipsos et quidem Parentem Equi De
creto Trni Ciechanoviensis in Sochocin Feria Secunda
post Fm Sancti Mathiej apli scilicet Die vige
sima Tertia Mensis Septembris Anno Elapso
1782do Inter Eumq Mum Lempicki Parentem
ab Una et olim Gnm Adamum Malenski Came
rarium Granitialem Vsoq Mam alterq Contis ac
Gnr Zieleniewska et Rostkowska Fratrem Ger
manum Steriliter de hac Luce decessum Parte
ab altera Lato extradi Injunct nolle Rue
ptionis Nec quottae Sex aureor Hungaricar
Decreto Predicto Solvi ~~J~~ Demandat ab
Eoq Proveniens ~~nolle~~ velle exolutionis. Qui
nimo Tmo suo pro Judicijs Tribus Ciecha
noviensis Indelite aggravationis In Lotis Expen
sas Inductionis. Jam autem per Filium
Intuitu Predicti Equi Suj Mam Ulique
Locor aggravationis ac aliar Injuriar facta
quae si Opus fuerit Dabitur in forma
Latior

Wawrzeniec Zochowski R.T.

Suscepta Maiestatis ex pristi Comparitione Generi Mathiae
Kotarski Burgrabij Crem. Vissogrodiensis Sortium Bonor.
Sarnowo Tenutarij Possessoris ~~[illegible]~~
~~[illegible]~~ Inet Contra Gros Joannem
Paderowski Exercituum Guardiae Rni Vice Praefectum
et Laurentium Krolikowski atq Cujusvis nnis
Urbanowicz Ejusq Exercitus Militis ratione
per Ipsos nulla habita Delata ad Exequendum
Contributionis fumalis ~~[illegible]~~ In Sorte Suj Maiestatis
Possessioni Subjecta tamen super aggredi
endo Residentiam Sui Maiestatis Ibique violentiam
permultam Peractionis Suj Maiestatis Laesionis
Diffamationis Conuentae attentationis ac aliarum In
juriarum facta quae ex Opus fuerit Dabitur
In forma Latior uti Jam ~~[illegible]~~ obloquente
Quietatione a Mo Exactore dato Pacificatus Maciej Kotarski

Suscepta Maiestatis ex pristi Comparitione Mi Josephi
Zakrzewski Nomine ac ex Commisso Mi Josephi
Jozewski Colonelli Exercituum Rni Bonor. Szumanie
Postuly haeredis Inet Contra Gros Valentinum et Mar
tinum Szumanskie Joannem Gotecki ac alios Bonor.
Szumanie Pijory haeredes et Possessores tum Joannem
Antonium Martinum Chabowskie Jacobum Myszynski
Cujusvis Nominis Kozlowski ac alios Bonor. Chabowo
haeredes et Possessores ratione per Ipsos et quidem
Haeredes et Possessores Bonor. Szumanie Pijory Praetor.
ad Bonor. Szumanie Postuly Pertinentiae ademptionis

Jam autem

Jam autem per Haeredes Bre Chabowa Virgultar
In Fundis ad Bona Praefata Szumanie Pertinen
Eradicationis et Omnes agros in Possessionem
suam apprehensionis. Denique Per Omnes tam
Bre Szumanie Pejoy quam Chabowo violentiar
Peractionis et Granitier non observationis Exinde
metae Legis Transgressionis Poenarque In se Tra
ctionis ac aliar Injuriar facta quae si Opus
fuerit Dabitur in forma Latior.

Josephus Dołęga Jakrzewski

Actum In Plonsko In Terminis Communibus
Terrestribus Plocensibus Districtuum Plonsen
sis Simul et Raciąsiensis una cum Continuatione
anteriorum Causarum Feria Secunda Pridie
Festi Sanctor Simonis et Judae Aplorum
scilicet Die vigesima Septima Mensis
octobris anno Domini 1783tio Cele
bratis

MAGP Michael Mikołajczak de Zabokliki authus
et Juratus Palaw Rnt Feria Ipse Halitis Senior
Nobis Petro Sieklucki et Joanne Klenicuski
In Majus Testimonium Sibi assumptis ex Requisitione
Officiosa Jmci Pauli dicti Otrok Zlyszynski fuit
Die Trigesima Mensis July anno praesenti in Bonis
Tyski Ibique Condemnandum Vacam Requirens Propriam
per Lucas Josephum de Bonis Tyski et Laurentium

de Bonis

de Bonis Gralewo subditos furto ablatam et
In Bonis Praefati Zyski apud Sum Martinum
de Bonis Zyski subditum existens apud Gnum
Ignatium Lasocki Praevenit arestavit officiosoq
arest usq ad Decisionem Causae monuit de Quo
Pnz Jgo Mlis fecit relationem.

MREP Michael Mikołayczyk de Zabokliki
authus et Juratus Palam Rit Quia Ipse Habi
tis Sacrae Mlbus Petro Sieklucki et Matheo
Brudzienski In Majus Testimonium Sibi assumptis
ex requisitione officiosa Gnei Pauli dicti
Otrok Zlyszenski fuit die Secunda mensis augusti
anno Praesenti in Bonis Brzezie Ibiq Conde
scendendo visionem Infrascripto Peregit Widziałem
krowę przez Pracowitych Jozefa z Dobr Zysk y
Wawrzenca z Dobr Gralewa Poddanych Urodzonemu
Pawłowi Zlyszynskiemu Rekwirującemu ukradzioną
a w Dobrach Zyskach u Pracowitego Marcina
znayduiącą się Przez Urodzonego Ignacego
Lasockiego do Dobr Zlyszyna odesłaną ktorey
Biodra jedna zbita y ~~[illegible]~~ pod brzuchem Prze
bita a kiszki zaskurę wyszły. Co jako
doskonale widziałem dlatego ninieysze Czynię
uwiadomienie.

MRSP Casimirus Wierzbowiecki de Wierzbowiec
authus et Juratus Palam Rixit Quia Ipse Labitis
Secum Nobilis Antonio Zeranski et Francisco Mierzenski
In Majus Testimonium Sibi assumptis ex Requisitione
officiosa Mci Joannis Szydłowski Pocillatoris Zakroczimensis
fuit die Decima Septima mense et anno praesenti In Bonis
Kempa Ibique Condescendendo Suditos ~~[illegible]~~
~~[illegible]~~ de Bonis Kempa seu potius totam
Catervam apud Suum advocatum Eiusdem villae
ex rationibus suo loco edisserendis arestavit officiosoque
arresto Innodavit ~~[illegible]~~ ac de detentione usque
ad Decisionem Causae monuit de quo praesentem
Jure mihi fecit relationem

MRSP Casimirus Wierzbowiecki de Wierzbowiec
authus et Juratus Palam Rixit Quia Ipse Na
bitis Secum Nobilis Antonio Zeranski et Francisco
Mierzynski In Majus Testimonium Sibi assumptis
ex requisitione officiosa Mci Joannis Szydłowski
Pocillatoris Zakroczimensis fuit die Decima Septima
mense et anno praesenti in Bonis Smardzewo
Ibique Condescendendo Honestum Jacobum Ovilla
torem unacum Gregis ovium omnique suppellectili
Domestica ex rationibus suo loco edisserendis
apud Mcum Stanislaum Radzyminski Capitaneum
Janoviensem praevenit arestavit ac de Detentione
usque ad Decisionem Causae monuit de quo praesentem
Jure mihi fecit relationem.

Suscepta Maatis expiti comparitione Infidelis Judaei
David Markowicz Taberne in Bonis Gosice Cybery sit
arendatoris Idq in assistentia Generi Adalberti
Gosicki Domini sui agentis Inst Contra Gnum
Nicolaum Gosicki Et Cujuscis Nominis de Gosickie
Invicem Conjugis ratione per Ipsos Et quidem Contem
ansor Binar nulli de Damnis abactionis et
Eamque in usum Sui Conversionis Circaq
requisitionem Eamque ansor Sui Maatis
per utrosq Conjugis Laesionis Conuertere attenta
tionis ac aliar Injuriar et Pretensionum Inqui
sitionibus Probamque facta quae si Opus fuerit
Dabitur in forma Latur.

David Markowicz R.T.

Woyciech Gosicki R.T.

MRGP Casimirus Wierzbowiecki de Wierzbowiec
authus et Juratus Palam Rut Quia Ipse Habitis
Secum Nobis Mathia Kurzydkowski et
Francisco Mycienski in Majus Testimonium Sibi
assumptis ex requisitione officiosa Mri Joannis
Szydlowski Pocillatoris Zakrocimensis fuit Die
Sexta mense et anno Praesentis In Oppido Plonsko
Ibique Condescendendo Infidelem Szaja Major
Kowicz ~~Ibique Condescendendo~~ Curaleum retro apud Infidelem
Plocki Judaeum Plonscensem ex rationibus suo
loco ~~adhuc~~ arestant officiosoq arresto Innodavit ac de

Detentione

De Detentione usq ad Decisionem Causae monuit
De Quo per Jdem Mtis fuit relationem

Jnfo Suscepta maatio ex prali Comparitione Jn
fidelis Hersch Aaronowicz Tabernae Brum Ely
szyno Arendatoris, Parentis et Rochlae Filiae cont GG Antonium Starczewski
et ejusdem pnis Szostkowski ratione per Ipsos Quo
tarum pro liquoribus Ipse mag Parente epo
tatis debitae et provenie Seorsivo regestro
conscribendo specificand nolle sibimaag Sola
tionis per solumet G Starczewski seu maag
et Alieg Filiae aggravationis concussionis
concussionum Jnflictionis de vindicatione
itaq praemissarum Quotarum pro liquoribus
delitarum ac irrogandis pro Attentatis vi
lentijs poenis facta quae dabitur Jnforma
latur

נאם צבי הרש

MR GP Albertus Jonczewicz de Kaczorowy Authus
et Jurato palam rgnit quea Ipse habitis se
cum MR Costantini Brudzienski et Mathaei
Jastrzębowski gratia evidentioris testimo
nij sibi adhibitis ex Officiosa requisi
tione M Josephi Bromierski Vicaputa
nej Crg Ploeg fuit Jn B Drozdowo dieho
dierna et ibiq Condescendens LL Bartho
lomeum Seeluga una cum Conte liberis
ac omni proprietate ejus tum L Agatam
Virginem Jn B eiusq Drozdowo commaneg
apud G Fabianum Grzybowski C D Visog
ex rationibus futuro Jnterno enarrandis
~~praevenit ac est absente pro~~ praevenit ac
stant et de Extraditione quae non est
subsecuta ideo de detentione usq ad De
cisionem Jnstituendae Causae monuit de
quo ejus relatio

MRSP Joannes Meychowicz de Rostkowo authus
et Juratus Palam Rit Quia Ipse Habitis Secum
Nobilibus Gabriele ~~[illegible]~~ et Adriano Karwowskie In Majus
Testimonium Sibi assumptis ex requisitione officiosa
Gnosi Leonardi Karwowski fuit Die vigesima mensis Se
ptembris anno Praesenti In Bonis Karwowo Krzywanice Sortes
requisitas Condescendo avenam In Subis aestivas Qua
tuor per Stadium unum depasti et In nihilum
redacti Item Pratum ex quo Fini Cursus Duo Collegi
Possit Depasti et In nihilum redacti vidit
et Debite Conspexit ~~[illegible]~~ hocque Damnum
quod per Inventaria Sui Joannis Gorzenowski Vincentij
Karwowski Andreae Szymgtkowski Martini et Petri Trichutto
wski Andreae Karwowski est Illud relatum habuit
De Quo Praesentes Jus nihil fecit relationem.

Suscepta protestatio ex praeali Comparitione
G Mathiae Popławski Suo et G Dominici Po
pławski Filij Sui nne contra Illem Adm
Rdum Josephum Czachorowski ~~Praepositum~~ Praesbiterum
diecesis Plocen atq G Josephum Ubyszynski
ratione per Ipsos et quidem per G Ubyszyn
ski Sui Maag absq Filij nulla ex ratione
In via publica Infestationis laesionis ex Equi
detrusionis et ejusdem Equi interceptionis
et Aliarum Violentiarum peractionis Insu
per protestatione Sua coram Actis praesen
contra Se maag et Absentem Filium facta
In realibus punctis repleta circumscriptio
nis et honoris denigrationis et Aliarum
praetensionum facta quae dabitur In formalatio

Motors ~~Dominici~~ Popławski

Suscepta maatio ex pli Comparitione Mci Alexandri
Wołowski Jnet Contra Gnerum Antonium Zeranski
ratione per Ipsum super Feno per se maam
apud Mum Skulski Bonor Czeskowo Tenutarium
Possessorem Empto nulliter Interpositionis per Ipsum
Suj maam aggravationis, Decessusq exinde
Caurationis, de Nullitate Itaq Eiusdem aresti
~~Jn~~ ac Relaxatione Jrrogamque Super Eoq
Gio Zeranski penis facta quae si opus fuerit
Dabitur in forma Latior Alexander Wołowski mp

Suscepta maatio ex pli Comparitione Mci Gregorij
archutowski Nomine ac ex Commisso Mci Anto
nine de Kadłubowskie olim Mci Petri Pęczkowski
Dapiferi Cremenecensis Relictae Contra viduae ~~Jn~~ Jn
et Contra Mum Joannem Pilchowski Tribunum Visso
ratione per Ipsum Provisionis a Summa Sex millium
Florenorum Polonicalium ante ~~[illegible]~~ Cessionem Super Eaque
Summam Jnrem Mci Joannis ~~[illegible]~~ Szymakowski
Dapiferi Ciechanoviensis ~~[illegible]~~ factam Provenientem
retentae non persolutionis de Cujus Itaq Provi
sionis Vindicatione facta quae si opus fuerit
Dabitur in forma Latior. Gregorius Archutowski mp

Suscepta maatio ex mali Comparitione
G Pauli Charzynski nne et ex Commisso Gg
Thomae Charzynski Parentis Sui Antonij
Sąmbkowski et Mariannae Niemirowski Conjugum in Signum ac
Ludovici Krajewski contra
Gg

Ig Joannem Chądzienski et Franciscam Chą
dzienska primi Ob. G. Stanislai Gutkowski
secundi ad praesens Voti Iniscem Conges
Victricum et Matrem tum Antonium et Jo
annem atq. Rosaliam Virginem Innuptam Prisgno et Pris
gnam Filios et Filiam Gutkowskie
Adamum et Joannem si Iniuris extant
itidem Gutkowskie ratione per Ipsos totius
et Integrae Substantiae Mobilis et Immo
bilis Universalisq. Suppellectilis dome
sticae fatis Ob. G. Mariannae Gutkowska
quondam Sordami Filiae derelictae Inse
maq. Jure naturalis Successionis de
Volutae nullo Jure In possessionem
suam apprehensionis et proventu
se maq. privationis de cujus Sub
stantiae Vindicatione restitutioneq.
Inventariorum eundando Calculo
ac bonificatione fundi praetensionum
facta quae dabitur Informa latior
Paweł Charzynski Vt.

Videatur Hoc Loco Copia extradit Citationis ex
parte Mis Bilchowski Contra Gres Krasnowski et Rakowski
per M. R. P. Vincentium Rykalski ad Bona Rakowo ex
tradit pro Indigo Crez Vispoz Sevicz prout Extat
In Prodcit.

Suscepta maatio ex mali Comparitione G. Antonij Gutko
wski de diligentia In praemissis facta quia Haec si
maas a G. Andrea Chądzenski Comparitionem In Judicio
Corez Plocz in Causa Attentatarum violentiarum
inscribere noluerat attamen Patrocinans ab eod.
G. Chądzenski eandem Comparitionem per se maq. Insin
psit ne itaq. ex hac intervenientia Suus maq. in Ali
quod involvatur processum maatur.
Antoni Gutkowski Vt.

Imo

Suscepta maati ex pili Comparitione Gneri Stanislaj
Mystkowski suae et Gnerae Elisabethis Wolska Conti
tum Nri Thomae Bially Famuli suae Nomine Jnst Contra
Gros Ignatium Mitlodzki Burgrabium Cren Plocen et
Gis Contem ~~Rit~~ Parentes tum Mariannam et Domicellam ~~et~~
Filias Mitlodzkie ratione per Ipsos Jn Umbilla
Secum maam Commanendo Rixar ac Contentionum
Jnnu maam excitationis Volatilium nonnullor Concussionis
nonnullor Canibus suis Concitationis Per Jdq Exhalare
Causa extitionis Jnsu maam ac alium Conti atq Famuli Lae
sionis Diffamationis Jrrealium nunquam deducibilium
objectionis, fossar in Fundo maam Proprio effodire Praepe
ditionis, vasor Hominibus Fossas elaboran acceptioni
et Eorum apud se Detentionis Praeterea, tam sive ~~Famulor~~
maam alium Conti quam subditor maam per omnes Gnores Mitlodzkie
~~subditor maam per solummet Jnsu Mitlodzka Matrem~~
oppressionis Concussionis ac aliar Jnjuriar et Pre
tensionum omni Jnquisitionum genere Probanda
facta quae sibi per fuerit Dabitur in forma
Fundorum Suj maam Proprio super oppressionis
Latior. Holodij in Fundo maam Proprio extruere ~~[illegible]~~
~~negationis~~ per Jnsu Mitlodzki Parentem Denegationis
Stanislaw Mystkowski R.

Judicium Praesens Trre Plocen Jn Plonsko ad obla
tionem Gsi Fabiani Grzybowski Camerarij Trris ~~Plocen~~
Zawskrzen Literas Jnfrascriptas pro se Suj Sociem Jn De
producen ad actionem actis Dei Jngrossanda Suscepit Jn
Tenore Sequen Wielmoznemu Jnsu Panu Grzybowskiemu

Kamerykowi

Kamernikowi Ziemi Zawichrzyńskiey WPanu y Dobrodzieiowi
w Drozdowie Die vigesima Nona Septembris Anno z Płocka
Wielmożny Mości Kamerniku z mocy Dekretu Grodzkiego Pło
ckiego między WJPanem Brzezińskim Sędzią Tegoż Grodu,
oraz y WWPanem Dobrodzieiem o Pretensye Gruntowe
zapadłego akt ziadu mego Dnia Trzynastego Mie
siąca Października w Roku teraz bieżącym bez zawo
dnie do Dobr Drozdowa przedsię bio
rę. Jakoż y Aktualnie Determi
nuię. Proszę Łaski Jego o Przyzwoitą
w Dokumentach Gotowość z Tym wyznaniem
Jżem jest WWMPana Dobrodzieja uniżo
ny Sługa M. Lisowski Burgrabia Grodzki
Płocki manu propria. Post ~~[illegible]~~ Quarum
quidem Literas Jnacta Pręz Jngrossationem originale
Jej offerens Pria Judicij praesens Quietatione
Denuo ad se Recepit Fabian Trzybowski 1770

Videatur Hoc Loco Oblata Decreti Cendi
In Fundo Bd Kierz per Officium Camerariale
Trie Plocen ~~[illegible]~~ prolata manuq Eiusq Officij
Subscripta prout Extat in Productio originale

Gsus Fabianus Grzybowski C. T. Zawskiey contra
M. Josephum Bromierski Vice Capitaneum
Crocz. Plocz. maatus est idq. Inco. Quia licet
si Gdm M. Bromierski virtute cessionis Jnni
~~Obligatorij Brum Drozdowa et~~ Statutus homi
ce Brum Inter M. Ignatium Septawski hae
redem Ab una et Ipsum parte Ab Altera
circa Capessitam Albedictorum Brum Obliga
toriam Sui ~~Inscriptionem~~ possessionem
Conscripti et Cessionis de eodem Jure Obliga
torio Jn rem Sui maaz recogniti nulla
Lessorum Bartholomaei Sieluga et Centi
gus Labiae q. Agnethis Virginis Jmmystae
proprietate gaudere probatur Jn mino
riq. quantitate Subditos Brum Drozdowo
Sibi maaz in possessionem dimisit in ma
jori Autem per M. Szymptawski dimis
sos Sibi habuit Attamen Termo Suo pro
Judicijs Crocz. Ploc. contra se maaz pro
extraditione Suprafat. Subditorum
edito non Attento Contractu cessionario
Secum maaz confecto Se maaz aggra
vare Jnlitisq. expensas Jnducere ~~...~~
intendit ideo maaz de Cassatione arresti
Super praefatos Homines impertinenter
Impositi bonificationeq. Carentiae laborum
~~a Subditis~~ a subditis ad Complementum Quan
titatis Subditorum Jn statu enarrato Brum
Drozdowa conscripto comprehenserunt
Se maaz concernentis ac irrogandis pro
Judicata vexa poenis Quam solennissime
maatur Sibi maaz in fundo non relictis

Fabian Grzybowski

G Petrus Rudowski C T P loc contra, Successores Ob M Pauli Rutkowski Judicis Terni Dobrinz ~~maatus est~~ idq de Vindicatione Domini Michowo Virtute transactionis per se mag Quaesito ad se mag Jure ~~tam~~ haereditario deventorum una cum dando Calculo Maulur

Petrus Rudowski C T P loc

Actum In Plonsko in Terminis Communibus Terrestribus Plocensibus Districtuum Plonsensis Simul et Raciąsensis una Cum Continuatione antenorum Causarum Feria Tertia Ipso Die Festi Sanctorum Simonis et Judae aplorum scilicet Die vigesima Octava mensis octobris anno Dni 1782to vigore legis Protractis

---

MRSS Joannes Kawczynski de Kliczewo authus et Juratus Palam Rit Quia Ipse habitis Secum Nobilibus Mathia Kruszewski et Joanne Cywinski In Majus Testimonium Sibi assumptis ex Requisitione Officiosa Gnosi Michaelis Sokolnicki fuit Die vigesima Sexta mensis Junij anno praesenti in Bonis Kliczewo Jlicq Condescendendo Ostia Circa Hortophorium Requirens eversa et Destructa Item post Hortophorium agros ~~[illegible]~~ ad aliquod Stadia recenter Curribus Concalcatae vidit et Debito Conspexit

Haec Eversio Ost

hucq Eversio ostium ac Consultatio agros Quod
per Subditos de Benis Arcelino Siliginem ad
Oppidum Rossogrod Vehenq est facta relata habuit
de quo Pena Jestali fecit relationem.

Judicium Praesens Trae Plocen in Plonsko apud Lsum
Joannem Kawczynski de Benis Kliczewo Subdi
tum Concussiones Infrascriptas videlicet In Supercilio
Sinistro Derationem Cutis Parvam Item sub oculo
Dextro Concussionem Parvam Sanguine suffusam
Item in Fistula Inferiori Manus Dextrae Concussum
Magnum Latum Sanguinolentum vidit et Debite
Conspexit Pro Quibus Concussionibus ac aliis
oppressionibus Sibi Die hesterna actum hanc
praecedenti Illatis Jo obducens In assistentia
Gnosi Michaelis Sokolnicki Domini sui Gnosi
Alexandrum Czachorowski Antonium Szerthowski
Andream Strzeszewski Joannem Korzybski atq
Josephum Pilitowski atq Andream Kierski Inculpavit
Inculpatq Pena una Cum Protestatione
Ex pte Comparitione Gnosi Michaelis Sokolnicki
et Lsi Joannis Kawczynski et quidem Lsi Joannis
In assistentia Domini Inst Contra Praefatos
Gnos Alexandrum Czachorowski Antonium Szerthowski
Andream Strzeszewski Joannem Korzybski Josephum
Pilitowski Andream Lieoski Inculpatos ratione
per Ipsos Die hesterna actum hanc praecedenti sui

Breanq

Jui Prwaz Lei Joannis In Bonis Kliczowo Reperi
bilis nulla ex ratione oppressionis Concussi
onis Concussionum In obductione specificat
Inflictionis, Flagri acceptionis Suj vero
Prwaz Lei Sokolnicki lesionis Diffamationis
Comminationum variar Propallationis violentiar
permultar In Taberna In Eisq Bonis Kliczowo
sit Prwaz Propria Peractionis ac aliar Inju
riar et Pretensionum Inquisitionibus Probanq
facta quae si opus fuerit Dabitur In
forma Latior Michał Sokolnicki

Suscepta maatio ex mali Compartione GG
Joannis Klenicowski et Rosaliae Turska
Congum et quidem Contra In Assa Mariti
contra GG Stanislaum et Matheum Suor
Maaq generum Pruszczenskie ac Theresiam
Klenicowska Suis Maq Mariti Filiam albedi
cti G Mathei Pruszczenski Contem ratione
per Ipsos Legitum in holodio maq proprio
depositorum aequib. Suis compabulare Cau
sationis damni exinde Suis maq illationis
Insuper laesionis dischonorationis impro
babilium obiectionis praecipuae vero per
Filiam Suarum maq ingratam observan
tiae Parentibus praestari debitae non tribu
tionis Imo Summopere honoris Maaq
denigrationis exinde contra leges Regni
processionis de irrogandis itaq Super Ipsis
poenis ac bonificatione damni facta dabi
tur Informa latior
Jan Klenicowski
Rosalia Klenicowska r.t.

Suscepta protestatio ex primali Comparitione Gnosi Joannis Rutkowski Contra Gnosi Thomam Carobium et Joannem Chądzenskie ratione per Ipsos Maatione sua coram Actis praesentibus contra se maa facta irrealibus punctis repleta Circumscriptionis et Termo seu vexatione ad Judm Terre Plocz contra se maa Institutio aggravationis et in litis expensas Indictionis de irrogandis itaq super Ipsis poenis facta quae dabitur Informa latior

Jan Rutkowski r.t.

Suscepta Maatio ex pri Comparitione Gnosie Francisce Nadratowska Idque Inassistentia Gnosi Stephani Karwowski agentis Juet Contra Gnosi Joannem Nadratowski Fratrem suum Germanum et Catharinam de Rutkowskie Juxta Conjugis ratione per Ipsos non tantum ex Substantia Post olim Maam Parentes Derelicta nihil soli Maam velle Tributionis verum etiam de Substantia Eaq ~~et~~ Maam expulsionis, ~~[illegible]~~ Avacui Binis Proprio Partu sue Maam Emptis post Expulsionem Lacticinij Perceptionis. Praeterea vestium ac aliud res Seorsive Registro Specificato Intercipere Causa extitionis, ~~per~~ Insuper Quattre Novem florenorum ~~[illegible]~~ et Grossos Quindecim Polonicat per Eumq Gnum Nadratowski Fratrem Debito nolle per solutionis. ad extremum die hesterna actum hunc praecedens sue Bonam hic Oppido Plonsk Colaphisationis Contusionis lesionis

Diffamationis

Diffamationis Perpetrationis Denique Per utrosq
Conjuges ~~Comminationum~~ rixarum ac Contentionum variarum secum maiorum saepe
saepius excitationis Disgustibus satiationis
Per quod sine modo vivendi ac maiorum Relictio
nis ac aliarum Injuriarum et Oppressionum Inqui
sitionibus Probarunt, facta quae si Opus fuerit
Dabitur in forma Latior Irrealium Obje
ctionis Franciszka Nadratowska rt.
Stefan Korwowski RT.

Suscepta mutatio ex praeli Comparitione
G Valentini Korzybski contra G Petrum
Korzybski et Agnethem de Korzybskie Conjugi
ratione per Ipsos non restituta nec exso
luta sibi maiorum Summa Quatuordecem
Aureorum hungaricalium Inobligationem
Sortiunculae In B Korzybie Vitkowice
Sitae Ipsis Data episcopi Sortiunculae per
rim in possessionem sui receptionis
et proventu de hac Sortiuncula se
Maiorum privatione de indicatione itaque
Suprasene Summae cum provisione
ac irrogandis Super Ipsis praemissa
cta quae dabitur Informa latior
Valenti Korzybski Vt.

Suscepta protestatio ex praeli Comparitio
ne G Adami Gorzecki Suo et G Luciae de
Kroczewskie Conti Suae nomine contra G Mi
chaelem Uniecki ratione per Ipsum sui
protestantis nulla ex ratione laesionis
diffa

diffamationis dischonorationis improbabi
lium obiectionis damnorum plurimorum
illationis de irrogandis itaq; super ipso
poenis facta quaedalitur informalatur
Adam Gosciecki Vt.

Actum In Plonsko In terminis
Communibus Terribus Ploc. Distri
ctuum Plonsec. simul et Raciąsec.
Tra Quarta postridie Festi SS
Simonis et Judae Apostolorum Ci
licet die 29 Mensis Octobris
AD 1783 in gore legis protracti

MRGP Nicodemus Kurkus de Drozdowo
Authus et Juratus palam ignit quia ipse
habitis secum MM Josepho Brudzienski
et Paulo Umienski gratia evidentioris
testimonij sibi adhibitis ex Officiosa
requisitione M Ignatij Szmptawski
Venatoridae Dobr. et Fabiani Gnybowski
CT Zawskiej fuit In B Draminko
Sabbo Ipso die Fti S Lucae Evangeli
stae Anno Currenti et ibidem Condescen
dens Providum Albertum Kaczmarek
de Janowiec Militem apud G Laurentium Dro
zdowski ex rationibus futuro in termino
enarrandis praevenit arestant et de
extraditione quae non est subsecuta
ideo de detentione usq ad decisio
nem instituendae Causae meruit
deque quis Relatio

Gnus adamus Bogdanski maatus est Jdq in Eo. Quia licet si
maans Circa Jnitas Transactiones Intuitu Sortis Bri ~~[illegible]~~
Pgsy Cum Gro Simone Bogdanski Summam Trecentor
Nonaginta Florenorum Polonicalium pro Pacificatione Onerum
Parentalium in Fundo Bener Eorumque apud Praefatum Gnum
Simonem Bogdanski Reliquerit Cum enim protunc maans
Incertus fuerat Oner ac Substantiae Parentalis ad Pcem
vero melius a Vicinis Suis ac Certius Informatus est
quod ~~nulla [illegible] in [illegible]~~ Sorte pmissa in Bonis
Pgsy sit per se maans Pdicto Gro Simoni Bogdanski
resignat nullis oneribus Parentalibus est Obnoxia
Ideo de cindicatione pmissae Summae Trecentor Nonaginta
florenorum Polonicorum in Depertationem oner relictae quam etiam
restanti Quattuor ex Summa Centum Decem florenorum Pol
pro Pretio pmissae Sortis ultra onera Constitutae Necdum
per se maans Levat ~~[illegible]~~ Item atq Item quam solen
nissime maatur.

Adam Bogdanski Rdus.

Suscepta praestatio ex pnali Compantione Gluda
oni Gosiecki et Lucae de Kroczewskie Conjugum
et quidem Contis Inlissa Manti contra Glg Thomam
Tylicrynski et Mariannam Sbrzezowska Micha
elem Uniecki et Barbaram Chyczewska Conges
ratione per Ipsos Sic In Oppido Pilnsko Lucae
protestantium Causa Suorum Negotiorum exorta
aggravationis Caesionis dishonorationis Concussio
nis

ni Concussionum In obductione exprimendorum
Inflictionis et ~~Aliarum~~ vestium dislaceratio
nis et Aliarum violentiarum peractionis fa
cta quae dabitur In forma latior et In veri
ficationem praemissorum commonstrarunt
Judicio praesq et quidem G Gosicki Mantus
in naso derasionem Cutis item In genna fa
ciej Partis Sinistrae Concussionem Sangui
ne Suffusam item In palpebris concussio
nem Similem item In temporibus Par
tis Sinistrae Concussionem Similem
item In Manu Sinistra derasionem Cutis
~~Sinistra~~ parvam Gsa vero Gosicka Consors
In fronte derasionem cutis ad Cruorem pro
quibus Concussionibus Jdem GG Gosicky Conjuges
Suprafatis GG Tyluczynskie et Unieckie Con
jugis In culparunt in culpantq praesq
Adam Gosczycki V.t.
Lucia Gosicka V.t.

~~Inf~~ Suscepta protestatio ex praeali Compari
tione In fidelis Abraham Majorowicz Tabor
nae In B Goszczyno Karpiecino Sit Arenda
tionis contra G Stephanum Brudzienski
~~Sui~~ ratione per Ipsum Sui protestatio
nis Infestationis aggravationis concussio
nis Quotae Trium Aureorum Hungari
cali et Florenorum Pol Quindecim Pol circa
oppressionem Sui Sibi magis una cum Pi
leo et equo protestaq proprijs Interce
ptionis vestium dislacerationis facta
quae dabitur In forma latior In continenti
Jdem protestans praesentant Judicio prae
sq

Vestem Superiorem in titulo loci per G. Brudzien-
ski ut Allegat dislaceratam post quam prae-
sentationem subsecutam Jd. praesentam
hanc vestem praevia Judicij sui Quie-
tatione denuo adse recessit Ad Jnsa G. Jo-
achimi Gorczynski Joachym Gorczynski

נאל אברהם בהרר מאיר יבל

Suscepta mautio ex praeali Compantio G. Francisci Brudzienski Joachimi Gorczynski contra G. Theresiam de Gąsiorowskie Ob. Gedami Gorczynski RC Viduam idq. de melioratione Decreti Crg. Plog. Tra. Ula Ipso die Festi S. Francisci Confessoris Anno elapso 1782 Inter eandem G. Gorczynska Ab una et se magis parte Ab Altera Absq. Inquisitione educe debito et sine praestito Juris lati extraditionem rerum protestaq. propriorum Impingentis nullo modo subsistere valent, actaque dolitur Informia latio et eliberatione a poenalitate decreti eorum expressa extraditione Vasorum ligneorum ac quotae Trium Flor. Pol. Subsequenda exolutione

Joachym Gorczynski

Suscepta mautio ex praeali Compantione G. Stephani Murawski nre et ex commisso G. Barbarae Strzegowskiej Gorczycka Ob. Joannis Filiae ex Ob. G. Cristina Strzegowska progenitae contra GG. Mariannam G. Thomae Zyliczynski et Orsulam sic in vivis extat G. Alberti Archiduski Centes Strzegowskie ratione per eorum Summae Centum Flor. Pol. in vim Ob. G. Laurentij Lada RC Viduae

Dotis

dotis ex Capite Ob. G. Cristinae Strzegowski
Absq. Sui maq. Principalissa concernen.
ad proportionem dotis per G. Marianam
Goszczyńska Sui Maq. Centem Ipsius vero Prin-
cipalissae Sororem Germanam levatae exol-
vi debitae non exolutionis exindeq. ejusd.
Absq. Principalissae Inquisitionis
de Vindicatione itaq. praemissae Sum-
mae Cum provisione, Acta quae
dabitur Informa latior

Stefan Murawski

Suscepta Protestatio ex pili Comparitione Gnosi Simonis
Harwowski Inst. Contra Gnos Adamum Sikorski et ~~Laurent~~
Adalbertum Sokolnicki ratione per Ipsos Die Hedierna
Sui Bonorum hic In Oppido Plonsko se se Reperibilis
Disjudicationem Causae In Judicijs Praesens Expectans
Pacifice se se Gerens nulla ex ratione Oppres-
sionis Colaphisationis Contusionis ~~p~~ Pro Cri-
nibus arreptionis arrepti In Terram Protru-
sionis Protrusi genibus ac Pedibus Conculca-
tionis. Praeterea Laesionis Disgustibus Satia-
tionis, Honoris Corptionis Comminationum
variar. Propallationis, Securitatis Publicae

Tempore

Tempore Judicii Violationis exinde metu legis Transgressionis Poenarumque in se Tractionis ac aliarum Injuriarum et Oppressionum facta quae Dabitur in forma Latier

Szymon Karwowski R.T.

Suscepta Protestatio ex pili Comparitione Generosi Caroli Chądzenski Inst. Contra Generosum Joannem Rutkowski ratione per Ipsum In Una villa secum Praedicta Commanendo Circa arationem agrorum In sorte una cum Pisi In agris Sui Praedicta Proprijs Inseminatae Coarationis, Judaeorum In Taberna Praedicta Commanentium Oppressionis ac aliarum Injuriarum Ejusque Peractionis Decessusque exinde Praedicta Causationis Praeterea sui Praedicta Laesionis Diffamationis ~~[illegible]~~ Damnorum Plurimorum In Frumentis ac Pratis Praedicta Proprijs Inventarijs Suis ac Volatilibus Illationis ac aliarum Injuriarum facta quae Dabitur in forma Latier. Karol Chądzienski mp

Actum In Plonsko In Terminis Communibus Terrestribus Plocensibus Districtuum Plonsensis Simul et Raciąsensis Feria Quinta post Festum Sanctorum Simonis et Judae apostolorum proxima scilicet Die Trigesima mensis Octobris Anno Domini 1783tio Vigore Legis Protractis.

MRP Joannes Kawczynski de Kliczewo authus et Juratus
Palam Rit Quia Ipse Habitis Secum Nobis Bartholomeo
Czyrienski et Gregorio Przybowski In Magis Testimonium
Sibi assumptis ex Requisitione officiosa Jnci Adami Rakowski
fuit Die vigesima quinta mensis augusti anno praes
In Bonis Rakowo Ibidem Condescendendo In Sorte Requirens
avaram In Sulcis Aestivat Quatuor per Stadium Unum
Depart et In nihilum redact Item Syliginem Hyemat
In Sulcis Ducentis Hyemalibus In Parte Concalcat vidit
et Debite Conspexit hocq Damnum quod per Inventarias
Jnci Adami Camerarij Trris et Gabrielis Burgrabij Crem
Wsogrodien Sielskich Fabiani Ostrzykowski est Illat
relatum habuit de Quo praes Jnci Mihi fuit Relationem

Suscepta Maatio ex pili Compositione Jnci Adami
Rakowski suo et Jnci Chrisostomi Francisci et Mathiae
Krasnienskich Francisci et Stanislai Dziedzanowskich
Gabrielis Adalberti et Francisci Rakowskich
Joannis Gosicki atq Mathei Zabowski Bonor Rako
wo hereduw et Possessor Nomine Jnci Contra Jnci
Adamum Camerarium Trrem et Gabrielem Burgrabium
Crem Wsogr Sielskie atq Fabianum Ostrzykowski
Bonor Sielskiki heredes et Possessores ratione per
Ipsos Damnor Plurimor In Frumentis et Pratis
maandae ac aliorum Proprijs Inventarijs Suis Quottannis
Illationis Praeterea sui maandae ac aliorum hactenus
Diffamationis ac aliar Injuriar facta quae Dabitur
in forma Latior

Adam Rakowski RZ

Judex Terre Plocz Jn Płonsko ad oblatio
nem G Michaelis Zaremba Avisationem
Infrascriptam Manu Glamerarij Terris
Plocz Subscriptam reproduce ad Acti
candum actisq praesentibus Jnsertionis Lesse
pit Jntendi Sequenti Officium praesens
Terre Plocz Camerariatus praesistendo De
ero Judicij Terris Plocz Jn Płonsko Tra
ctata postrad Flor SS Simonis et Judae Aplorum
Anno Currenti Jnter M Andream Dobrski No
tarium Crenz Trenz ab una et Gl Zaremby
Conges parte ab altera tali Condescen sio
nem in Ordine Cognitionis Juris advita
litij ad B Krasewo Captato tempore Offi
cij Sui determinanti diem Vigesimam
Quintam Novembris Anno Currenti pro
terno ejusdem Condescensionis Assignat
et Se eadem die pro expediendahaue
Condescensione Se condescensurum
ad Supra fata Bona Offert de hoc
Seu adventu ex requisitione Gla
rembow Congum Subsequenda Par
tes tem pertive obdestinat Dat Jn
Płonsko die 30 Mensis Octobris 1783
Petrus Rudowski Cameranus Terri
Plocz manu propria Originale ejusdem
Avisationis post ejus Jnsertionem
praevia Judicij Seu quietatione Offerens
denuo adse recipit Michael Zaremba

Suscepta Protestatio ex pili Comparitione Gneri Joannis Sokol
nicki suo et Gneri Michaelis Sokolnicki olim Alberti Filij
Parentis sui Nomine Jnet Contra Gnos Joannem Gorecki
et Martianum de Zbyszynskie Jnicem Conges Ratione
per Ipsos ~~[illegible]~~ Damnum Plurimum Jn Trumentis et Pratis
Prouand et alterius Parentis Proprijs Inventarijs Suis ~~[illegible]~~ etiam
Deliberate Impulsis Illationis Praeterea per Solamnem
Gsam Gorecka Contem Suj Prouand hic Jn Oppido Plonsko
Tempore Taralium in Foro Publico Primo Infestationis
Dein Colaphizationis Diffamationis, Jam denique Per omnes
tam Dominos quam Famulum suj Prouand ac alterius Lesionis
Diffamationis Perpetrationis, Jrrealium nunquam deducibilium
Objectionis Rixam ac Contentionum sepe saepius excitationis
ac aliam Injuriam ~~[illegible]~~ quae si Opus fuerit Da
bitur in forma Latior. ~~[illegible]~~ Dominos tum Lsum Ignatium
Famulum aggrestem.

Jan Sokolnicki R.T.

Gnerus Thomas Stubicki Maatment Jdq Jn Eo Quia Maam Obliga
toria Possessione Sortium Bonor Kossobudy Jn Summa Viginti
millium florenorum Polonicarum vigore Juris a Mri Theodoro
et Ludovico Mokrzskie habito gaudens Cum a varijs Credito
ribus ~~[illegible]~~ Cum suis oneribus ad Eorum ~~[illegible]~~ Mros Mokrzskie
concurrentibus Processibus Infestatus et Jn Litigia Juridica
Quoveatus existit. Proinde Maam ~~[illegible]~~ a Possessione
Eamdem Sortium Kossobudy / Salvis tamen Summis tam
premissa Obligatoria quam alijs Impetratis et Praeten
sionibus

et Pretensionibus Jnstitiae haerentibus Sibi Praecustoditis /
recedit Jnordineq recessus maatur. T. Tlubichow

Suscepta maatio ex pili Comparitione Gnosi Thomae Krzyczkowski
Jnst Contra Gnos Agnethem de Krzyczkie olim Gnosi Valentini Starczewski
Relictam Contem viduam matrem alias Margaretham De Starczewskie
Gnosi Joannis Czarnowski Contem Filiam tum Eumq Mtum Gnum Czarnowski
maritum Ratione per Ipsos Quottae viginti florenorum Polon
Jn varias Expensas Eiusdem Gnosae Margarethae de Starczewskie
Czarnowska Stante virginali Statu per se maam Erogatae
nolle persolutionis de Cujus Itaq Quottae vindicatione
facta quae si opus fuerit Dabitur in forma Latior.

Tomasz Krzyczkowski R.T.

Suscepta maatio ex pili Comparitione Gnosi Josephi Kamienski
Jnst Contra Gnos Mathiam Błomienski et Mariannam
seu alterius Nmi de Błomienskie matrem tum Simonem
et Sophiam Filium et Filiam Pilitowskie ratione per Ipsos
Fundum sui maam superaggressionis Illiusq Sui maam
laesionis Diffamationis ~~Dis~~ Jrsealium nunquam
Deducibiliuae Objectionis ~~Com~~ Inconvenientiae ac
violentiae Jnquisitionibus Probanq Peractionis per
solosmet Gnos Mathiam Błomienski et Pilitowski
Jn Duellum Lege Publica vetitum Huj maam Provocationis,
Comminationum variae Propallationis exinde
Contra Leges Rmi Processionis Praenarq Jn se Tra
ctioni ac aliae Jnjuriae facta quae Dabitur in forma
Latior.

Josef Kamienski R.T.

Suscepta protestatio ex prnali Compartitione G. Mi
chaelis Uniecki Suo et GG Barbarae Chycze
wskie Contis Suae et Thomae Zyluzynski ac Ma
riannae Strzegowska Conjugum contra GG Ada
mum Gorzycki et Luciam de Kroczewskie
Conjugis ratione per Ipsos Sui protestatur et Ab
sq laesionis infestationis aggravationis
Concussionis concussionum Inflictionis do
mus Sui protestatur Invasionis Invadendo
violentiarum peractionis Variarum
comminationum Sibi protestatur novarum
proscalationis et Alianum Injuriarum
facta quae dabitur Informa latior
mierat Uniecki

Suscepta maatio ex prnali Compartitione
G. Jacobi Charzynski Suo et GG Rosaliae Bro
nowska Contis Suae et Elisabethae Charzyn
ska Serenissimae Suae nne contra GG Constan
tinum Brudzienski et Mariannam Bro
nowska Conjugis ratione per Ipsos In pu
tato ad se protestatur virtute Decreti Condrali
pertinet aquam chaurinae denegationis
In pomario Sui maior Contis aggravatio
nis Vestis Ibidem Interceptionis rerum Sui
protestatur proprionum ex conservatorijs
Clandestinae Interceptionis G. Elisabe
thae Charzynska Virginis oppressionis
Concussionis per Omnes Sui protestatur
et Absq laesionis dishonorationis
et alianum Injuriam damnorum Sibi
protestatur illatarum facta quae dabi
tur Informa latior atque Andream Tauri
towski Jakub Charzynski Ar

Suscepta Maatu ex pcto Comparitione Illustris Mci
Josephi Rokitnicki Tribuni Raciąsiensis et Judicis
Comitialis In Locumq Illustris Mci Joannis Gumowski
Judicis Loci praesens ad Tribunal Rni ex Terra Dobri
nensi Judicis Deputati / ~~Idq Coram Subdelegato~~
~~In Locum Eiusdem Mci~~ Electi ~~In Locum Eiusdem Mci~~ Subdelegati / Idq
Coram Subdelegato P. Sigismundo Skwarski Camerario Trri Plocen
In locum Eiusdem ~~Illustris Mci~~ Rokitnicki ad actum
Praesens assumpto / Inet Contra Nlem Venceslaum Chałupa
ratione per Ipsum Summae Centum Quinquaginta
Aureorum Hungaricalium Pro Equis Duobus tum aliis
rebus Seorsivo Registro per se Maam Conscripto
Specificato per Eumq Nlem Chałupa a se Maam
modo Licitato ad Compactum verbale accepto Provenienq
Solviq Breui Declaratae et hucusq non persolutae
Nolle Persolutionis, Quinimo Persolutionem de
Tempore ad Tempus Protractionis de Cujus
Itaq Summae vindicatione facta quae si
Opus fuerit Dabitur in forma Latior.
Josephus Rokitnicki Tribunus Raciąsiensis

Sigismundus Skwarski Camerarius Trri Plocensis
Subdelegatus

Nlis Michael Uniecki olim Nlis Casimiri Uniecki
Cum olim Nli Marianna Chmielewska Secundi et
Ultimi Nuptus olim Nlis Mathiae Pniewski Conte
In Primo Voto Procreatus Filius Quam primum Decretum

in Bonis

In Berris Myszkowo Pobodze szczerby per Officium Trre
Plocen Camerariatus Inter Tres Adamum Gnicki Et Luciam
De Kroczewskie Thomam Zylicznski ac Mariannam
De Strzegowskie Albertum Archutowski ac Ursulam
Strzegowska omnes Conjuges atq se Comparentem nec
non alios Prolatum et Actis Crenn Plocen Feria Tertia
In Crastino Festi Nativitatis Beatissimae Virginis Mariae
scilicet Die Nona mensis Septembris Anno Presenti
oblatuatum ad manus Habere valuerit, et Ex
Eorum Informatus extiterit ad statim de In subsi
stentia Eiusdem Decreti Condlis quo ad Exten
sam super se Comparentem Poenalitatem Ex Testi
bus Sibi querulanti offensis Irrogatam ac ex alijs
rationibus futuro in Trnd Explanandi nullo
modo Subsistere valentem Contra hocce Decre
tum ac Partem Sibi Infensam quam Solen
niter manifestatur meliorationi Presenti Quaeri
moniae Exigente Necessitate In Nullo Dero
gando.

Michał Wniecki

Suscepta Mao ex Prti Comparitione G Hyacinthi Pred
petski Camerarij Terris Plocen Nne et ex Spti Comisso MM
Lucae Moszynski Subdapiferi Radomien et Sym
phorosae de Niszczyckie invicem Conjugum, idq de
melioratione Dicti Officij Crenn Plocen inter
Gsum Modzynski ab una et Sui Maanae Prin
cipales Parte ab altera lati Juramentum cidem
G Modzynski super deservitam mercedem in
iungens ex rationibus futuro in Termino expri
mendis nullo modo subsistere valentem facta quae dali
tur in forma Latior

Przedpełski C T Plocen

Suscepta Maa ex Pr.li Comparitione Gnosae Hyacinthi Przedpełski C.T. Plocen. Nre et ex Commisso G. Teressiae de Dobrzeniecki olim G. Krasewski Relictae Contra Viduae Contra Gnos Antonium Kozłowski et Hedvigim Pintowska Coregis Nre per ijs Dari in Judicijs Crenae Plocen. ad velle Sui et cum Summa iniuria Sui Maae Principalissae procurationis, de meliorationae itaq ijusd. Dari facta quae dabitur in Forma Laor. Przedpełski C.T. Plocen.

Suscepta Maatio ex pnali Comparitione G. Josephi Szymkowski nne et Speciali Commisso GG. Rosaliae de Niemczewskie Bt. Glannin Sniechowski R.C. Viduae Matris tum Laurentij et Francisci Filiorum Sniechowskich contra Nlem Joannem Łączewski Portis Bnum Niemczewo tenutarium Possessorem atq seu alterius nnis Infidelem Lewek Tabernae ibid. Sit. Tabernatorem ratione per ipsos et quid per Infidelem Tabernatorem Feni ex Cumulo Sui Maae propri Principalium propri Nocturno tempore clandestine interceptionis Saccorum Frumento impletorum ex Molendino Ventili ejectionis Coronae Sui protestae Principalium laesionis dishonorationis Jam vero per Suprascriptum Nlem Łączewski Justitiae de praedicto Tabernatore ad requisitionem Maae Principalium nolle tributionis imo eidem Infideli ad faciendas et attentandas violentias majorem Cuda Causae Suffulsionis facta quae dabitur Informa Latior ac aliam [illegible] Jozef Szymkowski

Quidem praesens Terre Ploc apud G. Michaelem Uniecki Concussiones Infrascriptas et quidem sub oculo sinistro derasiones cutis binas usque ad Cruorem item in facie partis sinistrae perra siones cutis binas ad Cruorem item infron ~~tem~~ ante sinistrum oculum concussio dera sionem similem ad Cruorem item in cer vice derasionem similem ad Cruorem redit et debite conspexit pro quibus Concussionibus Id. obducens GG. Adamum Gorecki et Lucam Kroczewska Conjuges inculpavit inculpatque praesentibus

Michał Uniecki

Suscepta maatio ex pili comparitione Gnosi Pauli Wolski In Et contra Gnosi Stanislaum Wolski Fratrem Germanum tum Petrum Dobrski Socerum suos ratione per Ipsos et quidem Gnum Dobrski Substantiae totius et Integrae ~~[illegible]~~ ~~[illegible]~~ ~~[illegible]~~ ~~[illegible]~~ ~~[illegible]~~ mobili ac immobili Summam Parati Inventarii omnisque suppellectilis Domesticae Post olim maam Parentum Derelicti vi Tutoreae super se maam et Gno Stanislao Wolski habitae occupationis, ex Eaque Substan nihil quidpiam sibi maam velle tributionis ~~[illegible]~~ ad reddendum Calculum ex Eaque Substantia aucdere recusationis, Per Gnum vero Wolski sui maam maiore sua Coram actis ~~[illegible]~~ Crem Ploc facta circumscriptionis In Processumque Involvere vexatione Conationis, Quare maam tam de vindicatione ~~[illegible]~~ Portionis suae ex Substantia Parentali se maam respiciens ac indebita sibi In Processum Involutio ne Iterum atque Iterum quam solennissime maatur.

Paulus Wolski

Judm Terre Plocz ad Oblationem G Josephi
Szymkowski Avisationem Infrascriptam ma
nu G Camerarij Subscriptam reproducz
ad Acticandum actisq praesez Ingrossandz
Suscepit In tenore Sequenti Officium Terre
Plocz Cameranatus Insistendo Decro Ju
dicij Terris Plocz In Płonsko Tra 3tia Ipso
die Festi SS Simonis et Judae Aplorum
Scilicet die Vigesima Octava Mensis Octo
bris Anno praesez Inter M Ignatium Sgn
pławski Venatoridam Dolnoz Ab una
M Fabianum Grzybowski a Secunda
et M Josephum Bromierski Vice
Capitaneum Crenz Plocz a Tertia
Partibus plato Condescensionem Offi
cij Sui Captato tempore ad Bona
Drozdowo In Ordine exemptionis illorum
ac Aliarum Circumstantiarum Assi
gnaz diem decimam Quintam Men
sis Decembris Anno Currz proxe Immi
nz proterno eiusz Condescensioni deter
minat et Se hacce Die ex requisitio
ne G Fabiani Grzybowski C T Zawskiz
pro expedienda eadz Condescensione
Se Condescensurum Offert et decla
rat de hocq Officij Sui Adventu
Partes Omnes tempestive Obdesti
nat Dato In Płonsko die Vigesima
Nona Octobris 1783 Petrus Rudo
wski Camerarius Terris Plocz mp
post Cujus quidz Avisationis In Acta
praesez ingrossationem Originale ejus
Jd Offerens praevia Judicij Sui Quieta
tione denuo ad Se recepit Jozef Szymkowski pp

Suscepta maao ex pnali Comparitione G Ma
thaei Pilitowski suo et GG Thomae Franci
sci et Sticwinthi Pilitowskich Filiastro
rum suorum tum Norberti Dymba Lero
nni "sui" ~~suorum~~ nne contra M Christopho
rum Frankowski ratione per ipsum non
habita Compassione super se maaq et Abrq
egenis perq anfractus Juris et processus
in tuitu recuperandae proprietatis ex ca
pite Parentum sui vi Juris naturae
se maaq et Abrq omnino concernere
debere palpabilis ad Ultimum Miseriae
Statum reductis non tantum Decretis
Summam Sexcentorum Viginti Flor Pol
pro Resui maq et Abrq adjudicantibus
Satisfactionis praestare recusationis
verum in ultimam Maq et Abrq Jnju
exvisceratione Jmpertinenter ad Judi
Tribunalitium Regni Petricoviq evo
care Curationis In Alijs quoq Circum
stantijs In Juris naturae summopere
sui maaq et Abrq Jnjuriare prae
sumptionis cum itaq suus maans
et Abrentens per nimiam processu
sui aggravationem vix exaratam sui
praetensionem vindicandae valent de ir
roganda super ipso poenalitate praestan
daq "itaq" omni Jnjuriatis Satisfactione
facta quae dabitur Jnferma latur

Mateusz Pilitowski st.

Suscepta mactio ex prnali Compantione G Anto
nij Rudowski Od Lucae Filij Suo et G Marian
ne Dturniewska episc Od G Lucae Rudo
wski R C Viduae Matris Suae Mathaei
Andrei et Luciae Virginis Innuptae Fra
trum et Sororis Suorum rone contra G
Antonium Rudowski idq de Subsequen
da Sortis Bnum Niemczewo ex Capitae
Od G Lucae Rudowski Se mag et Alius
concernen a Sorte Ipsius Ibid Sita
ex divisione dando de ademptis fundi
Calculo ac bonificatione quarumvis
fundi praetensionem decernenda deni
ratione Attentatarum Violentiarum
poenalitate facta quae dabitur Infor
ma latior

Rudowski mpp

Videatur hoc loco Oblata Decreti Condra
lis Infundo Bnum Zotszyno per Officium
Cameraniale Terre Plocz Inter G Petrum
Rudowski C T P Act ab una et G G Bru
dnickie Kisielewskie prolati prout ex
tat In Actis

Suscepta mactio ex prnali Compantio
ne G Mathaei Pilitowski Suo et G G Fran
cisci et Hiacinthi Pilitowskich tum Bor
ti

ti Demba eme contra Contra M Chri
stophorum Frankowski et Thomam Pili
towski ratione per ipsos et quidem per
G Pilitowski nullo a se magis et Absque
habito Consensu de Condemnatione exper
te sui magis et Absque ac ipsius super
M Frankowski in Takroczym ratione
non solutionis summae sex centorum
viginti Flr Pol obtenta supra fato M
Frankowski acquietationis per M vero Fran
kowski eiusdem quietationis a supra sex
G Pilitowski elaborationis de cuius Quie
tationis subrepienda Cassatione ac irro
gandis super utrisque poenis facta quae
dabitur Informa latior

Mateusz Pilitowski V.t.

Suscepta macio expressali Compunctione
G Antony Rudowski suo et G Marian
mae de Dłużniewskie Obo G Lucae Ru
dowski RCV Matris suae Contra NN Con
stantinum Parentem et Joannem Filium
Łanczewskie sortis Bnum Niemczewa sui
mag hereditariae Tenutarios possessores
ratione per ipsos agrorum in hacce
sorte existentium non bene cultionis Stercorum
evehere neglectionis Molendini Ventilis De
solationis ~~Inseminationis~~ campi hiemmalis
non in bene cultis agris et non puro grano
reseminatione Contractui Arendatorio
contraventionis eiusdem sortis desolationis
facta quae dabitur Informa latior

Rudowski mpp

videatur hoc loco oblata Prorogationis Condicionis Granitialis inter Bona Dzierzgowa et Gromowo per Officium Granitiale Camerariale Pltus Plocen. subscripta prout extat originale in Productis.

Suscepta mandatio ex mali Comparitione G. Pauli Zakrzewski contra L. Mathiam Kłosik de bonis Zgagowo Subdetum ratione per ipsum Equi per se magis casu infelici per mutilati sera nocte sibi magis relegationis et jam sanati nolle receptionis et bonificationis pro hoc Equo acceptare recusationis termino seu aggravationis facta quae dabitur informa latior in Continens Jd. G. Zakrzewski praesentavit Judicio praesens Equum Juli gniady annos tres quatuor habentem cum pertinentiis hic ad Cancellariam praesentatum et eundem taxari affectavit cujus affectationi annuendo hunc Equum Flo. Vigniti Judex taxavit post cujus praesentationem et taxationem subrecutam Jd. praesens eundem Equum praevia Judicij sui quietatione denuo ad se recepit Paweł Zakrzewski

---

Videatur hoc loco copia mandationis ex parte G. Pauli Wolski contra Synagogam Judaeorum Drobin de vindicatione summae per ipsos debitae factae prout copia extat in productis

Paulus Wolski

In praesentia Cod. ontia ad hunc locum susceptae transactiones

Antonius Wozniecki Subjudex Trnis Pltus Plocen.

Locum JM Judicis ad Tribunal Rnum Deputati Senioris

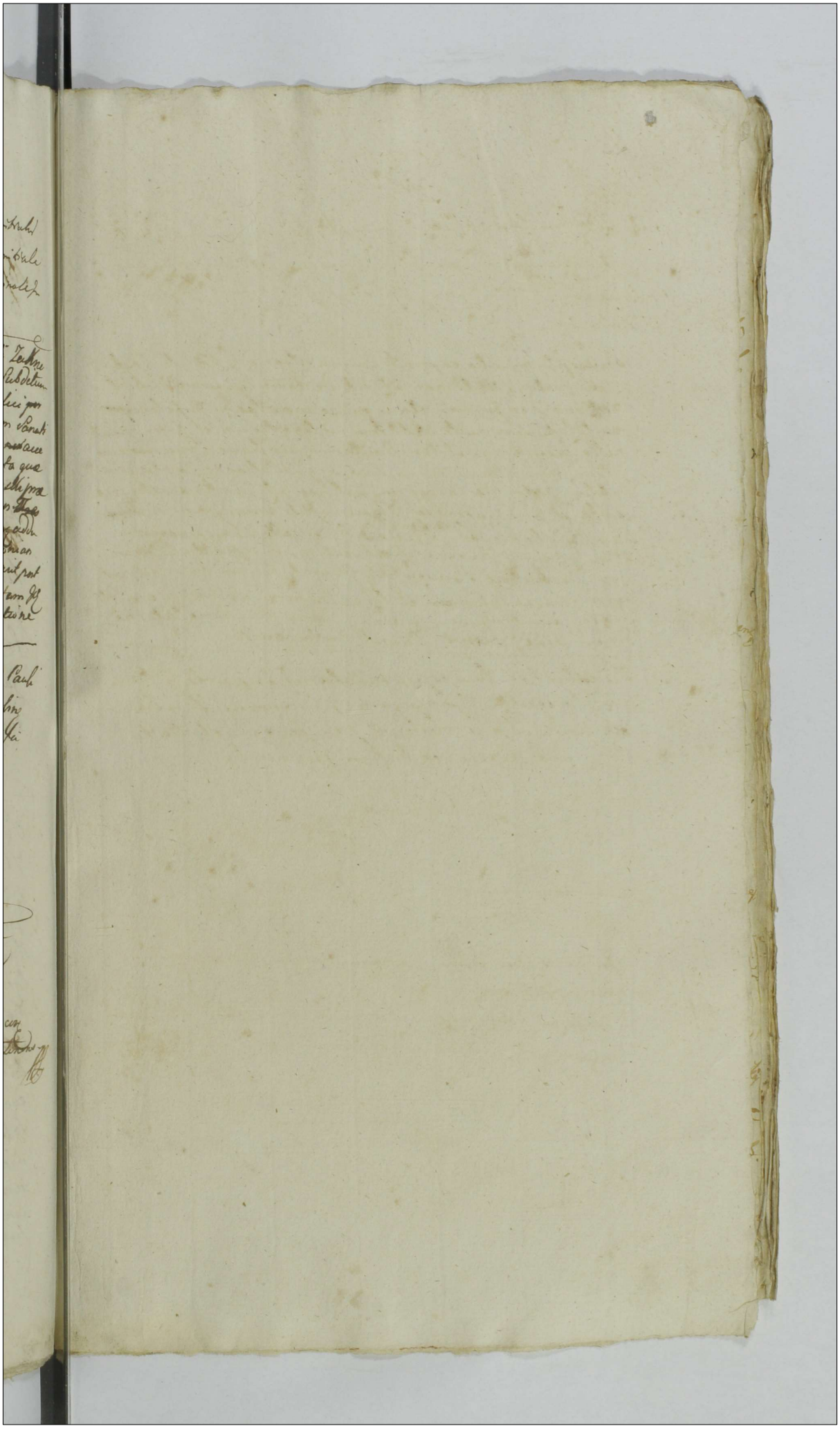

Actum In Fundo Bonor. Kierz Die Secunda mensis Decembris anno Dni 1782 Zelo Idque In Termino Condescensionis Partibus Per Acisationem Designato In Presentia Gnor. Thomae Kowalewski Mathiae Goszczynski Burgrabior. Castrensium Plocensium Cajetani Mrozowski ac alior. Nlium ad actum Presentem Congregator. Nec non Mlis Rni Glis Providi Mathiae Kaliszczak de Goszczyno authi et Jurati actum Presentem acclamantis Et Eidem adstantis

Judicium Infrascriptum Condle Camerale Trre Plocens. Insistendo Decreto Judicij Trre Plocensis de actu Ejus in Raciąz in Terminis Communibus Tribus Plocensibus Districtuum Raciąziensis Simul et Plocensis Feria Quinta In Vigilia Festi Omnium Sanctor. Scilicet Die Trigesima Prima Mensis octobris anno presenti Inter Gnes Antonium Flerianum Joannem Nicodemum Stanislaum et Thomam ac Melitonem Goszczynskie Stanislaum Kownacki, Successores olim Gnesae Francisce de Goszczynskie Kownacka Joannem Goszczynski et Martiannam de Goszczynskie Invicem Conges Petrum Josephum Jacobum et Paulum Goszczynskie actor ab una Et Gnes Salomeam Gnesi Alberti Dłużniewski Agnethem Gnesi Martiani Karwowski et Mariannam Gnesi Josephi Szumański Comites Reniszewskie ac Earum Maritos Cit. Parte ab altera Lat. Quo mediante Quoniam Anterior Condescensio Per Decretum Judicij Terrestris Plocensis In Raciąz Feria

Secunda

Secunda Ipso Die Festi Sancti Lucae Evangelistae
scilicet Die Decima Octava mensis octobris Anno
1773tio Inter modernas Partes Prolato ad Fundum
Bonor. In actu Contentor. assignato secum non est Sec-
ta effectum. Proinde In ordine Executionis Ejusdem
Decreti Injuncti Condnis Iterata Condescensio Judicij
Suj. aut Ipsor. Camerarior. Trium Plocen. unius Dum-
ve absentia non obstante dum modo unus adsit a
Fundum Bonor. Kierz In actu Specificator. est adiuvan-
Cuj Judicio aut Officio Camerariali Trii Plocen. Capt.
Tempore Praevia de adventu sui Tempestive facien-
enda avisatione mutuo Partium Sumptu Condu-
cendo Condescensuro Regulam anterioris Decreti Inju-
ctae Condnis In toto Exequendi, Satisfactionem omni-
modam Cuj et a quo Debebitur praestandam D-
mandandi Partesq. In omnibus et Singulis Praetensio-
nibus nihil Intactum et Irresolutum Relinquen-
pro Exigentia Legis Justitiae ac Documentor. fi-
liter Decidendi Disjudicandi ac moderandi est Pre-
scriptum, Cujus vel quor. Decisioni Partes ut Par-
ant et Judicatum Patiantur sub poena Banitionis Ju-
In Termino Condescensionis super Parte Contravenien-
Publicanda est Praecommissum. Pro Quo Condnis Term-
no Partibus quae Voluerint Negotiumq. Paperent
adcitatio est Concessa, adcitamq. vero ut sub Rigore
Comparean et Judicatum Patiantur sunt obstrict.
Ex vi Itaq. Decreti supra de actu exarati ac Offic.

Requisitione

Requisitione Partium ad Fundum Bener. Kierz In Actu
Contentor. facta Tempestiva de adventu Sui avisatio
ne Condescendit, Jurisdictionem Suam per vocem Mtis
supra in actu Specificati praevisa Pace et Securitatem
fundavit. Qua fundata Partes ad Suj Comparendum
Inscribendae Comparitionem acclamare Mti supra in
actu Specificato Injunxit, ad cujus acclamationem Par
tes et quidem Gneri Antonius Herianus Joannes Ni
codemus Stanislaus et Thomas atq Meliton Goszczynscy
actor per Gnos Antonium et Nicodemum Goszczynskie
Juris et Fratrum atq Filiastri suor. nominibus pltes. Gri
Stanislaus Parens Petrus Stanislaus ac Stephanus Filij
Kownacy actor per Parentem suo et Filior. suor. nne pltes
Gnosi Joannes Goszczynski et Martianus de Goszczynskie
Conjuges actor per Maritum suo et Contis suae Nomine
pltes Gnosi Petrus et Josephus atq Jacobus Nec
non Paulus Goszczynscy actor per Gnum Jacobum
Goszczynski suo et Fratrum suor. Germanor. ac Patru
elium Nne pltes Gnosae Salomea Gneri Alberti
Dłużniewski Agnes Gneri Martiani Karwowski
et Marianna Gneri Josephi Szumanski Conjuges
Resiszewskie ac Earum Mariti Cit. et Judicati
Contra vero Gnos Paulum et Stanislaum Wolskie
Fratres Inter se Germanos atq Petrum Dobrski
ad citatos actores per Gnos Martianum Karwowski
et Albertum Dłużniewski atq Josephum Szumanski
suisae Contentor.

Juri ac Contum nominibus pltes Gnesi Paulus et Stani
slaus Wolscy tum Marianna de Wolskie Gnesi Petri
Dobrski Consors seu utriq Conjux adcitati per Gnum
Petrum Dobrski suo et Eorumq Gnes Wolskich ac Contis
nomine pltes. Coram Judicio Condli Comparentes et Secun
Judliter Controvertenq Quae Partium Controversijs Inductis
ex auditis ~~ante omnia~~ Judicium In Satisfactionem Decis
Primitivi In Raciąz Feria Secunda Ipso Die Festi Sanctis
Evangeliste scilicet Die Decima octava Mensis octobris
anno 1773tio tum alterius vi Cujus Praesens Peragitur a
Teneri Partes Principaliter Inter se agentes Documenta
hereditatem In Berris kierz ex Capite olim Gnesi Adam
Gorzczynski Successores Praecedentes respicienq Enucleanq
tum Gnes Paulus et Stanislaus Wolskie nec non Dobr
pro Comportatione Documentorum ad Substantiam kierz
anam Spectanq pro Trium Gnesi Condnis adcitatos Comp
tare Jdq in instanti Censet. Comportarunt Partes Pri
cipaliter agentes Documenta per Summaria Conscripta
In Eisq Summarijs per Partes Comportantes Et per Judi
ciam Suum Subscriptis Specificata. In qua Comporta
tione Siquidem Partes Eadem Principaliter agent
non persistunt verum Sufficientiorem Comportationem
a se obmissam Praetendunt. Proinde Teneri Easq Partes Suffi
cientius Comportare Documenta Jdq in instanti Judex
arbitratur. Et quoniam Eaedem Partes Principaliter agen
tes praeter Comportata Documenta nulla ad Causam

Praesen

praesens Spectans Circa se habere Inferunt, et ad Jura
mentum se Trahunt. Proinde admissibilibus adinventis
Statuit Jdm Quatenus Comprobent In Eam Juramenti Rho
tam prout Omnia Documenta ad Causam praesens perti
nens Computarunt nihilque in Praejudicium Pars Parti Ce
lavit Deo et Sancta Jesu Christi Passione Ita Ipsos
In Praemissis adjuvante, Praestiterunt Gneri Joannes Goszczyn
ski suo et Gnae Martianae Goszczynska Centis suae Nomine
Stanislaus Kownacki suo et Gnae Petri Stanislaj et Stephani
Kownackich Filiae suae nne Antonius Goszczynski suo
et Gnae Heriani Joannis Fratrum Germanae tum Petri Filia
stri suae Goszczynskich nne Gnus Jacobus Goszczynski suo
et Gnae Josephi et Pauli Goszczynskich Fratrum suae Ger
manae nne Gnus Nicodemus Goszczynski suo et Gnae Me
litonis Goszczynski Filiastri suae nne Gnus Stanislaus Goszczyn
ski suo et Gneri Thomae Goszczynski Fratris Suj Germa
ni nne Tum Gni Martianus Karwowski Josephus Szu
manski atque Adalbertus Dłużniewski suis et Centum
suae nnibus. Postque praestita Juramenta Jdm
Satisfecisse Partes Easque Principaliter agentes Sententiae
suae In Punito Injunctae Computationis Documentorum
adjuvenit. Jam vero Gnus Petrus Dobrski pro Com
putatione Documentorum pro Trium praesens Condnis ad
citatus Comparitionem tam a se Ipso quam Conte
sua necnon nne Gnae Dwolskich Inscribens ad prae
sens Impossibilitatem sufficientis Computationis Docu
mentorum Infert Et Limitationem praesens Condescensionis Ex

pensis

Expesit. Partes vero Principaliter agentes Compendiali
ad praesens non urgent quinimo super Limitationem
sentiunt, et Expesunt, Proinde Idem Condle Trn
Eumq Condnis ad Feriam Secundam post Dnicam Mi
ricordiae In Anno ~~praesenti~~ Deo dante futuro 1778
venturam de Consensu Partium Limitat Diffe
Conservando Trnum Partibus tam Principaliter ag
tibus quam Adcitatis Cum omni Rigore et Robore
Decreti ~~supradicti~~ ex quo Poenis peragitur actus
Ilice Comparendi Coram suo Judicio aut alio quem
ad praescriptum Decreti Eoque Poenis nititur ac
Conducendo Condescensuro Comparendi Parato Dec
ptorium. Sigismundus Huwerski Camerarius Trnis Plocen
Tandem In Termino ex Prorogatione Die vigesima
na Mensis aprilis anno praesenti Datuato actisq Cren
Plocenq Sabbatho post Dnicam Conductus Paschae sesti
Die Tertia Mensis Maj anno Labenti oblatuato
vigore Limitationis per suum Idem factae ad Pa
Emanata pro Die hodierna Incidenti Idest Die
Duodecima Mensis Maj Anno Dni 1778 3tio
In Praesentia Gnr Laurentij Sobolnicki Thomae Lew
lewski Mathiae Gorzeczynski Burgrabiorum Cred Plocensium
Ignatij Korzylski ac aliorum Nium ad actum Poenae Cor
regatorum necnon Mlis Rni Glis Providi Antonij Kamienski
de Wolowa Authi et Jurati actum praesen. acclamanq
Eidem

Eidem ad stans Judicium Infrascriptum Camerariatus Trrei
Plocen ad Bona Supraseria Wierz ad Requisi-
tionem Partium Condescendit Jurisdictionem suam officio-
sam per Mlem In actu Contentum In Pace et Securitate
fundavit. Qua fundata Partes ad Inscribendam Compa-
ritionem Mli in actu Contento acclamare mandavit ad
Cujus acclamationem Partes et quidem Gnosi Antonius Flo-
rianus Joannes Nicodemus Stanislaus Thomas atq Melitem
Gosczynscy actis per Gnos Antonium et Nicodemum Go-
szczynskie suo et Fratrum ac Filiastri suor nne pltes
Gnus Stanislaus Parens Petrus Stanislaus ac Stephanus
Kownacky actis per Eundem Gnum Stanislaum Kownacki suo et
Filior suor nne pltes. Gnosi Joannes Goszczynski et Mar-
tianna de Goszczynskie Juvicem Conjuges actis per Maritum
suo et Contis suae nne pltes. Gnosi Petrus Josephus Jaco-
bus et Paulus Goszczynscy actis pltes Gsi Salomea Gnosi
Alberti Dłużniewski agnes Gnosi Martiani Karwowski
et Marianna Gnosi Josephi Lumanski Conjuges Rexi
Szewskie Earundem Mariti Cit et Judicentes per
Maritos suis ac Contum suar nnibus pltes Gnus Petrus Dobrzy
et Marianna de Wolskie Juvicem Conjuges adcitati per Maritum
suo et Contis suae nne pltes Gnus Paulus Wolski adci-
tatus pltes. Gnus Stanislaus Wolski adcitatus per Gnum
Paulum Wolski actis Crem Zakrocimensibus Feria Sexta Sa-
Crastino Festi Sanctae Margarethae Virginis et Martyris

videlicet. Die Decima quarta Mensis Julij anno
1780 per Eunc. Gnum Stanislaum Wolski Spectan
ter Inscriptum Plenten Judm Condle Teneri Gnus Dobrski
et Wolski adeutali Competare Documenta Substantia
Kierszyanam In Bonis Kierz sit Enucleant Jdq in instan
Competarunt, et Juramentum super Realem Competatio
nem et quidem Gnus Dobrski suvet Contis Suae Jam
autem Gnus Paulus Wolski suvet Gnesi Stanislaj Wo
lski Fratris suj nne expleverunt. Proinde Satisf
se Sententiae Judicij Suj Condlis Sententiat Pars
ulterius In Causa procedere mandat. In Procedendo
troversij Partium Indictis Exauditis, Suspensa Resolu
tione Transactionem Necessariam esse Inquisitionem
per utramq Partem educendam Censet. Decernendo Ju
tenus Interrogatoria Conscribant Testes Nominent Sub
scribant Illiq ab invicem Communicent Jdq in instan
et Quoniam Pars actorea Interrogatoria Suae Conscri
psit, Testes Sex de Bonis Kierz haeredes et Posse
sores Nominavit Jam autem Pars Cit. manifestatione
per Gnum Martianum Karwowski Coram actis
Plocen Contra Eosq Testes facta Tutando Quatuor Testes
excipit, Cum Enim Pars actorea Praeter Eosq
Testes per se Nominatos uti Eiusq Villae Haeredes
Negotijq Causae praesens gnares quod nulla tenus

alios

alias In Locum exceptionis Conducere valet Infert.
Proinde Judicium Condle studendo Justitiae Insistendoque
Resolutioni Sacrae Regiae Maiestatis et Consilij ad Latus
Ejus Permanentis Nro Trecentesimo Sexagesimo Secundo
Die Decima quarta Octobris anno 1777mo In
Tali Casu Emanat Cum Enim Jure Testes In Processum
Pro non intrant nec cum Eisque Ullus Processus vertitur
Proinde Judicium Condle admissibilibus ad Testimonium
Declaratis Parti Cit Subscribere mandat Idque in in-
stanti Subscripsit, Superque incorruptionem Testium
Ejus Nicodemus Gosseyprohi suo et aliorum Consuccessorum
nomine Juramentum praestitit Inquisitionemque suam Pars
actorea eduxit Cit vero In Eadem Inquisitione per Partem
actoream educta persistit. Proinde ~~Satisfactione ad~~ Judicium Condle
Satisfecisse sententiat. Tandem Quoniam Partes ob Spem Inter-
undae Interse ~~Compositionis~~ Concordiae Trnum Praesens Condnis Limitanae
efflagitant Proinde Officium Condle Trnum Eumque Condnis ad Capta-
tam Tempus Praevia Tamen Tempestiva per suum Officium
aut aliud Judicium ad Praesentem Decreti ex quo Praesens
Peragitur actus facienda avisatione Prorogat Differt
et Limitat Conservando Partibus quam adeitatis Trnum
per avisationem Judicemque Comparendi Coram se seu alio ~~[illegible]~~
Judice ad Praesentem Decreti Condocendo Comparendi Parte
Peremptorium Inquisitionem vero Partibus Extraduntur Quo In Trnum
Partes et adeitatis Documenta sua per se Comparatae Reproducere Tenebuntur.
Sigismundus Shwarski Camerarius Trnis Plocensis

Judex Praesens Terrestre Plocen in Ptonsko ad Oblationem Dni Ni
demi Goczynski Decrum insulenum in Bonis inferius nomin
dis per Officium Camerariale Terrestre Plocen prolatum m
nuq ejusd Lubrorum Reproducentis ad Acta condum ingrossa
Suscepit in Tenore Sequenti (Inseratur) Originale ejusd
Decri Circa acta Relicta.

In Ptonsko In Tres Communibus Tribus Plocen
Districtuum Plonsecen Simul et Raciązien Utrum
cum Continuatione Anterior Causarum Tra Ud
pridie Festi SS Simonis et Judae Oppidi
Scilicet Die Ultima Mensis Octobris Anno
1783 Celebrata

Actum in loco Campestri Differentiar Inter hereditates Vitar Zarzyce Wpci Adami Chamski Vicebala tini Nocen ab una, Zytowo Wpci Josephi Kamińshi Dapiferi Czernichovie à Secunda, et Mtothowo Spi Eustachij Smolińshi hereditb a tertia partibus; penes foveam Lupinam, antiquitus effossam jam obrutam et vigultis Excretam, idq in Termino ex Prorogatione Judicij Die Decimaquinta mensis Septembris anno Dni 1783tio nullius partis Jure Leso. In Sessionia mm. et ff. Joannis Nepomoceni Zorawshi Dapiferib Nocen Joannis Chawshi Subjudicij Terris Nocen Stanislaij Jakubowshi Cieciszowicz Josephi Smolińshi Secretarij Camerariorum Trium Bartholomei Jutrowshi Laurentij Schotnicki Burgrabiorum Cracoviae Nocen Alberti et Nicodemi Wolińskich ac aliorum plurimorum Nobilium ad actum Sessionis Congregatorum nec non mei Pisarij Matthiae Jakubowshi de Sulgócz authi et Juratis actum Nocen acclamantis et Eidem adstantis.

Protestatur hores Bri Zytowa contra Heredes Bri Zarzyce idq de mala locatione Officij Campestris ali non in Concurrentia Trinarum hereditb verum circa foveam Lupinam per heredes Bonor Zytowa effossam efferendo se in alio loco trinarum hereditatum Concurrentiam nempe Lupinarem Bri Zytowa Zarzyce et Mtothowa demonstraturum et documentis probaturum. Protestatur Jus Custachius Smolińshi Bri Mtothowa hores ex Co quia Heredes Zarzyce et Zytowo non in fundo ejus hereditb sitae in Concurrentia trinarum hereditatum verum in fundo gudrulensi hereditb penes foveam Lupinam ab hereditibus Bri Mtothowa effossam officium Campestre locavit, de mala itaq Officij Campestris locatione efferendo se documentis et Inquisitionibus fundum Eundem ad Bona Mtothowo ab dvo pertinens nunc primum per heredes Bri Zarzyce et Zytowo prout gudrele demonstrant avulsum probaturum et in alio loco Concurrentiam Carum trinarum hereditatum ostensurum fore. Protestatur quoq hores Bri Zarzyce Contra heredes Bri tam Zytowa quam Mtothowa in Co quia praesens locatio Officij Campestris non in alieno fundo verum in hereditate gudrulantis actualiq Concurrentia Lorum Bonor Zarzyce Zytowa et Mtothowa circa foveam Lupinam Legitime subsecuta est, de Judebite subscriptionis Protestationis

his reprotestor

protestationibus reprotestatus, offerendo se hanc concurren
tiam trinar hereditatum tam documentis quam inquisi
tionibus probaturum. Connotatis tag suprascriptarum partium pro
testationibus officium granitiale Stus Stocen vigore Decreti
Tris Stocen causam respectu dis limitationis suprascriptor
Bonor ad Judex Sucameraniale vel ejus officium remitten
in primitivo limitationis istius condescensionis actu ob rat
new recepte per heredem Brr Intothowa dilationis ma
jonis subscripte Exarati, tum quoq virtute prorogationis
suum per officium ob debilitatem protunt salutis datuat
et coram actis hoc Stocen die vigesima sexta mensis Jun
anno Dni 1 obtuate, cum conservatione originalium
minor in diem Loderman Jnsidentium nec non nobore
creti Jtis Stocen in scriptis die sexta mensis Junij
ex actoratu S. Smolinski in reatum heredum Brr Zanysza,
Zytowa, Zalesia, Jnzdowa et Jezewa, prolati, causam respec
dis limitationis Bonor Intothowa cum Litteratis Bon
ad terminum istius condescensionis remittentis ex requ
sitione heredum Brr Zanysze et Intothowo officiose con
descendendo fundata sua Jurisdictione provisaq semel
te actibus Judiciis congrua partes ad Jnscribendam con
partionem sibi audamare mandavit, quibus auctam
stho adamo Chawski vice Palatino Stocen Brr Schabasc
et Zanysze heredo ad et citto pntto m.m. Josepho Kam
ski Dapifero Czernichovie et Petronia de Kuczborskie
in vicem conjugibus Brr Zytowo et Sobotha heredibus lit
et actoribus per maritum suo et consortis sui nme pnt
Jso Eustachio Smolinski Brr Intothowa heredo ad citto
adibato pntto m. Benedicto Jezewski Generali Secretum
Stis Brr Jezewo Jnzdowo et Sortium in Bonis Intothow
heredo actore citto et adcitto pntto Jso Benedicto Cho
dubski Bonor Giusz m. Jezewski administratore a
pntto m. michaele Zalewski Sincerna Czervonogrodens Brr
Zalesia et fundi dicti Soburha heredo citto et cong Joa
new wolinski ad pntto Jso Joanne wolinski Brr Stho
howa heredo ex collateralitate adcitto pntto m. marti
Wolfanga in Zamidra Zdanski Dapifero Stus Stocen ex Coll
teralitate Brr Grombice adcitato per Chrisostomum Lie
linski Jnseran Stenten, Jstis advocatum Reudo Joanne Boguu
Preposito Ecclesie Jezerien Sanctuarij Giusz Ecclesie Posno
ea collateralitate adcitto pntto Jllustri Stro maximiliano
Brunone comite in moyhowy Sierakowski Castellano Stus
Stocen ordinis S. Stanislai Equite ex Stis Stocen ad Jnstan

Regni

Regni Electo Deputato Judicio et Gyrsdz Tribunalis Marschalco
meditatis Brō Stroybowa Heredē tum Sēs michāēle Mitobędzki
Camerario Drī Stocen Corundē Brōs obligatonis Consortes
ex Collateralitate adcitis per Eundē S. Mitobędzki suo et
gen. Sierakowski nōe pōtto Sēis Valentino Wiechacki Jaco
paro Sobolewski et Alberto Leszczynski Brōs Wiechucewo here-
dibus ex Collateralitate adcitis pōtto Comparentibus Satis
faciant Partes Decretii Tribus Stocen superius Exaratis
in puncto adcitaonis Collateraliū idē in Instanti, et quo
niam Partes Interest Litigantes Collaterales adcitarunt et
Judexq adcitati S. prefer Heredes et Consortes Brōs Zgagowo
Gtis adcitati Comparitionem suam interponerunt Judex impunito
adcitaonis Satisfactionē adinventa Comparitioneq here
dis et Consort Brōs Zgagowa circa angustum vel Vanieten
Eorundē Bonor Inscribi reservata et indemnitate Satis
faciat quoq S. Eustachius Smolinski Brōs Mitobłowa here
ditationi Majoris adquam se in antenion Condescendentis
Dno inter Eas Bona Zanysze, Zytowo et Mitobłowo dic:
Decima quarta mensis octobris anno Elapso 1782do
agitate pro Judicijs Tribus Stocen in Siejne celebrat
recepserat idē in Instanti, Scabinato Testimonio manuali
in Siejne sub celebraōne Judiciorū Tribuū Stocen d. 26 men
sis octobris anno proxime 1782do datuato manu mpria
Joannis Sumowski Judicis Drīs Stocen proxima Sab:
scripto satisfecit. Experiantur in Experimento Contro-
versijs Partiū Inductis Exauditis antecomnia necessa
rium esse Comportationem et Communicationem Documen
torū Granities Bonor respectu quor Distinitaonis actio
vertitur Evincentium tam per partes principaliter inde
se agentes quam et Collaterales ad prescriptum Legis:
officium Cancellarie prestare prestandum Censet. et quoniam
Imtr. Adamus Chawski Brōs Schabasewo et Zanysze ac
Sanctuarij Jezierscy in Corpore premisorū Bonor Exister
tij, Josephus Kamiński Brōs Zytowo et Soburka S. Eusta
chius Smolinski Brōs Mitobłowo M. Benedictus Jezier
ski Generalis Executuum Drī Brōs Jeziewo, Szredowo, mediatis
Stroybowa Sortiuq Mitobłowa tum Quoq M. Michael
Zadewski Brōs Zakrzewia Heredes Partes principaliter
agentes in Satisfactionem Sententiē officij sui Docu:
menta sua per Summaria Conscripta manibus:
suis et officij Condis Subscripta Comportarunt et sibi
invicem Communicarunt super reales Comportatio

Comportacnew ad Juracionan Comprobationes vese tradunt
Jan vero S. Joannes Wolińshi Brs Skoczkowo Loses reponit
masoñe per se in Siepne Trā Zliā post Dnican Exaudi 1763
a S. de Combustione Sadd in Bonis suis Skoczkowo et Docu-
mentor quorumvis adSubstantian sui et Consortialen
Servientium Igne accidentali Subsecuta facta tum quog Lde
des Brs Wiechuewa ex Collatesalitate adeitti prout nus
Documenta angustanitates seu atialitates Bonor Pinnej
liter dilimitari protendentium Enucleantia penes se
Labere valent nec Eadem ullo modo Comportare guduna
Juramentum prostare offerunt Proinde Supraszenjatis m
Chawchi vicepalatino Ploczen ex re Brs Zamyca Sclabiczew
et Sanctuarij Jezierzen Joseplo Kamińshi ex re Brs Zglowa
et Soburka etiam vine Curtis ejus Benedicto Jezewshi
Generali Exercituum Sūi ex re Brs Jezewa, Jnjdowa, Mudes
tis Skoplowa, et Sortium Mzdzkowa S. Custachio Smolińs
ex re Brs Mzdzkowa M. Zalewshi ex re Brs Zalesia, h
redib admissibilibus ad Juramentum adinventis Decem
officium Campestre quatenus in Eam Juramenti Rotham
prout omnia et Singula Documenta Summarijs sui
per se et suum officium Subscriptis Specificata realite
Comportarent nihilq unus in prejudicium alterius Col
runt Comprobent et addatur Artes in Actu Contentus
ad pronuntiandū Eam Juramenti Rotham Prostiterunt
Rotha Supraszra observata debita Juramentor Solenn
tate Jan vero SS. Joannes volińshi Valentinus wiech
Jaspar Sobolewshi et albertus Lenczyńshi ex Collate
ralitate adeitati prout nulla Documenta anguta
nitates seu atialitates Enucleantia habent et Eade
ullo modo Comportare possunt similiter observata
Solennitate Juramentum prostiterunt, quibus Attenta
Comprobationibus, satisfactioneq impuneto Comporta
tionis Documentor adinventa Jan vero per Lsiedc
Brs Frowbile Zgagowo et alterius meditatis Skoplow
circa angulos premis por Bonor Comportacñe Doc
mentor prostari prout custodita Causam prosequi
Jubet in prosequendo ulterioribus Partium Controver
sijs Inductis Exaudizis officium Campestre Partibus
Principaliter agentibus nempe m. Chawshi vicepala
tino Ploczen Jo Custachio Smolinshi in sua Parochi
cum Bonis Zamyca Mgri adami Chawshi hereditarijs
ad

abq; m. kaminski in Paniete Brs Zytowa seu Bonis
Zanycze ductus suos ubi necessitas postulaverit purga
re jubet. et siquidem premisse Partes tam ductus suos
purgarunt quam fine Actionis disjudicationis delineatio
nisq; mappa per venerabiles Nicolaum Szymonski Schola
rem Posen. Mathesees Professores Geometras Juratos
et a Sa Rā Matte privilegiatos conduxerunt. Ideo Offi
cium Campestre "ad exigitationem" ductuum seu Partibus et Collateralibus de
volvit, et in primis m. Adamo Chawski vice Patrino Posen.
Brs Schabaiewa Zanycza et Sanctuarij Jezieriey heredi Primi
pali Actori ductus suos agno perquem et adquem admen
stum Legis expedire mandat. quiquid m. Chawski a loco
fundate Jurisdictionis ad fluvium nuncupatum Siepreenica
naturaleq; et usitato limiten ab officio suo gressus move
re postulavit, et ibid Concurrentiam quadrinam heredi
tatum nempe ad plagam meridionalem post fluvium Brs
Schabaiewa seu Sanctuarij Jezieriey et Bonor Collatera
lium Wiechaiewa, jam vero ab altera parte ejusd fluvij ad
Septentrionem, à parte sinistra Brs Zytowa jam autem à parte
Dextra Brs Zanycze seu ejusd Sanctuarij Jezieriey extapse
demonstravit, quam Concurrentiam heredes Brs Collateralium
Wiechaiewa et heres Zytowa non agnoverunt, non nisi fu
sium cum Bona Suprasita distinctam esse naturaleq; et
Jngressionali limiten affirmarent. Itaq; à medio ejusd
fluvij Siepreenica ductus suos jnchoavit et cum à plaga
meridionali ad plagam Septentrionalem usq; ad abialitatem
seu Concurrentiam trinam heredit unius suor Zanycza, alte:
rius Zytowa et Tertiæ Collateralium Niedzwiedzkowa rectilinio
expedire offerendo inprimis inter agros transversales
et agrum protensivum dein solomet agro protensivo
relictis a parte dextra transversalibus agris devenit
ad fossam à confinio agror transversalium finientem
et per campum protensivum versus occasum tendendo
campum heredis Brs Zytowa ejusdem fossam, transeundoq; eand
fossam quiq; campo protensivo et meta inter agros Cme
thonales extanti officium suum ductus devenit ad viam
publicam stratam de oppido Drobin ad oppidum Siepre
tendentem penes quam viam determinium Sanctuarij Je
zieriey in corpore Zanycza Catandis, et Jnchoationem Bono
rum Zanycza per se Josephum affirmavit et allegavit
et per heredem Zytowa Joannicem possessa.

transeundo

transeundq̃ Lanq̃ viam agris protensiris coaratis deven
ad fossam inter agros Cmethonales extantem, jam in parte
obtutam transeundq̃ hanc fossam ptq̃ agris protensiis
ulterius progrediendo finitis agris ad viam Cuteriantiam
de Zytowo ad Jezewo per pascua seu prata buta Confin
agrorum tendens, transeundq̃ hanc viam prædictis pa
scuis seu pratabutis ulterius duendo devenit ad viam
non adeo notabilem de Bonis Schabaiewo ad Bona
Zalezie tendens Lanq̃ viam transeundo finq̃ pascuis
procedendo devenit ad locum Elevationem viamq̃ non
adeo notabilem de Mstothowo ad Zytowo tendentq̃ hoq̃
in loco à parte dextra ductus sui demonstravit fo
sumptu suo Elaboratam, dein supraseram viam transe
undo meta a confinio fossæ et a via præfatis inter
agros arator extantis a cujus meta parte dextra
demonstravit suo officio agrum per se possessum
et prædicta meta semi una stadio procedendo
ductum suum in confinio ejusdq̃ metæ finiter
determinavit. Ibidemq̃ concurrentiam trinarum hæreditatum nem
pe unius suos Zanycza, alterius Zytowa et tertiæ Mstothowa
Collateratium extasse allegavit. Cq̃ in loco viam de Bonis Jezewo
et Mstothowo ad oppidum Sieprč tendentem penes foveam lapi
naw pro granitiali inter Bona Zanycze et Mstothowo habita
et appellatam ante annos sex visibiles extasse Lanq̃ viam
per hæredes Mstothowa et Zytowa coaratam fuisse, Insuper
propria Lanq̃ viam adprædens dixaratam non procul a dicto
mirio ductus sui in loco Elevationi scopulos tres in pra
do per se palisice possessa fuisse hosceq̃ scopulos per
subditos Schabaiewa prædictum agrum minus fertilem
consceminantes improvise et per ignorantiam dixarato
esse finiter allegavit. Lanq̃ suas allegationes ingenuis
testibus probare offert. Protestatus hæres Bonor Zytowa
cons hæredem Bon Zanycza et Schabaiewa, idq̃ in eo quia præ
ductum suum non prout se obtulerat præbuit quam a
quadrangulo Bonor Schabaiewo ab una vicinieno:
Collateratium a secunda Zanycze à tertiâ et Zytowa a quar
ta partibus non à via prædictor Bonor Concurrentia
signifq̃ ullo modo suum concurrere negocium, verum in
medio fluvij nuncupati Sieprzenica supraseram Bona

ebeliò

et alia dividenti non ab Eo loco ubi hereditas Bre Zgrzyca
attingit verum ab hoc loco ubi Bona Zytowo Inquisitiona
te jacietew suum cum Bonis wiekuiewo et Chabaciewo
habent, ductum Gneboando cunq per Cam por Bonor Zyto
wa ab Evo nulli quaestioni subjectos in pacificas possone
Stantes Expediendo non in Concurrentia tinar hereditas
verum in fundo ad Bona Zytowo spectanti finivit con-
tra quem totum ductum gideu Heres Bre Zytowa quam
solennissime protestatur offerendo se in ductu suo angu
laritatew et abialitatew premissor Bonor demonstratu
ros fore, Contestantur Heredes Bre Mitothowa de et super
Eo Quia licet M. Chawski Bonor Chabaciewa et Zgrzyca he-
res ductum suum mota inter agros cultos apellando Corde
perse possessor actualiter tamen ad Bona Zytowo spectan
tes Spectantes determinavit et Eo in loco quasi Concur
rentiam finari hereditatum, ut pote unius sui Zgrzyca
abenius Zytowa pertide Mitothowa quadrantium here
dio officio Campestri ostentavit, cum vero Concurren-
tia Earund suprascrar hereditatum non in Eo loco
per heredes Bonor Zgrzyca determinato verum in-
alio loco visibilibus Signatis obignata Competitur ideo
de illegali ductus M. Chawski post cum agnitione parti
cule fundi hereditati Bre Mitothowa determinatione
offerendo Concurrentiam Eandq in alio loco demonstra
turos documentis et Inquisitionibus Eo in passu Eduen
dis probatawis quam Solennissime Protestantur. Con
quadratur heres Bre Chabaciewa et Zgrzyce de indebite-
Interpositis Protestationibus per heredes Bre Zytowa et Mitotho
wa Contra ductum suum Legitime et rectilinio Expedito
in actualij Concurrentia finari hereditatis ut superius
Expressum est determinatum offerendo tam documentis
quam Inquisitionibus premissum ductum probaturum
fore. Connotatis itaq Suprasciis partium Protestationib
pro et Contra ilatis heredi Bre Zytowa ductum suum
cum Bonis Zgrzyce Inhoare et expedire mandat
ad Exequitationemq ejusq cum partibus accessit Quique
dem heres Bre Zytowa hunc ductum à medio Flu
vij nuncupati Sieprcenica a plaga meridionali loci
prato Scilicet a Sancto Bre Chabaciewa seu Sanctuario
Jezeriem ab angulantateq Bor suor Zytowo cum Bonis
Zgrzyce seu Sanctuario Jezeriem Gneboando versus pla

gan

plagam Septentrionalem, ad orientem parumper divergen-
do Lisco pratis non procul à villa Poswiątne ad orien-
tem Locata, Situatis progrediendo, viamq; de villa Po-
swiątne ad Młotkowo et przysieki tendentem transeundo,
Eadem via aparte Sinistra relicta devenit in Campum Cultum
per Praepositum Jezevienem possessum hocceq; Campo ultern
procedendo devenit ad fossam per agros Sanctuarij Je-
zevienem propter decursum aquae Sumptu praepositi Je-
zevienem effossam per viamq; quae tendit de Poswiątne ad
Młotkowo transeuntem et in Campos Br. Żytowa pro-
tendentem, Eandem fossam transeundo devenit ad Confinium
Sanctuarij Jezevienem viamq; Stratam quae tendit de
Oppido Drobin ad Oppidum Sieprc Eandemq; viam
transeundo devenit in agros per M. Chawski haere-
dem Br. Zarzycza cultos et possessos hiscoq; agris medio
Stadio progrediendo devenit ad Rubeta varijs arboribus
Excreta, à dextra parte viae, de Poswiątne ad Młotkowo
tendentis situata et in Campo ante aliquot decem
Annos arato ubi Sulci apparent, Excreta, in princi-
pioq; praemissorum Rubetorum ad partem Sinistram sese
declinando devenit hisce rubetis ad agrum Cultum
Sub Borra ab Oriente Jacente nuncupata przysieki
Situatum in Possone haeredis Br. Zarzycze et Schaba-
iewo Existentem prope quem agrum poenesq; viam demon-
stravit Cumulum terrae et Eundem pro Scopulo parietali
Inter Bona Żytowo et Zarzycze allegavit, Eodemq; agro
Stadio medioeri procedendo devenit ad Rubeta ex utraq;
Parte viae Excreta, a parteq; dextra ejusdem viae demon-
stravit secundum Cumulum terrae Elevationem disru-
ptam sine rotunditate habentem et Eundem pro Scopulo
parietali allegavit reserationemq; ejusdem affectavit
in quo reserato nihil ex Signis Granitialibus nec
etiam terra mota Inventa est, a quo Cumulo Rubetis
sub Eadem Sylva dicta Przysieki Existentibus procedendo
et viam de Bonis Jezewo ad Żytowo tendentem transeundo
adduxit ad Cumulum Terrae in Ipso Confinio ductus
per haeredem Bonorum Młotkowa Purgati Situatum
(in cuius Superficie virgultae Excretae adpraesens Ex-
cisae sunt) et Eundem similiter pro Scopulo parietali

allegavit.

allegavit ac reserari affectavit in quo reserato simili
ter prout in primo nihil Inventum est, ulteriusque
rubetis a parte sinistra Exercitii jam vero a parte Dextra
sub Sylva Przyiehi ducendo Demonstravit monticulum
diruptae Elevationis, protractum rotunditatem habentem
et Lunae pro Linquito parietali allegavit, a quo
cumulo ulterius rubetis Dein per prata sub Sylva dicta
Przyiehi Existens procedendo adduxit officium Carpestre
ad viam non adeo notabilem de Mtothowo ad Zytowo ten
dentem versus Campum Culturn per heredem Mtothowa
Possessum viginti plus minus Cubitibus ab Calx via dis
tantem et Ibidq Concurrentiam binarum hereditatum
videlicet Bonorum Zytowa, Zanycza et Mtothowa
extape allegando ductum suum finivit et deter
minavit. Protestatus heres Brus Schabaiewo et Zany
cze de nullitate et Invaliditate totius ductus per he
redem Brus Zytowa Expediti ut non a Juno a quo,
per quem et ad quem tum manq in puritatem inse
Continentis nullis documentis probati offerendo
se Inquisitionibus Eundq Allegatum ductum reprobo
turum. Conqueruntur heredes Brus Mtothowa Cog
heredem Brus Zytowa ex Eo Quia Jure omisso Con
currentia binarum hereditatum nempe sui Zytowa,
Zanycza, et Mtothowa in Campis gudrutantium
Eisdq posoni Insistentium prope agros Cultos
et Seminatos etiam revera Impossibilem Concurren
tiam praemissarum hereditatum posuit quam
obrem Judq Conqueruntur de Indebite ostentata
Concurrentia Contestantur Reprotestatur heres
Brus Zytowa Cog heredes Brus Zanycze et Mtotho
wo Judq in Eo Quia heredes Brus Zytowo ductum suum
Inquirendo a fluvio Siepricnica Bona gudru
tang hereditis Zytowo, a Bonis Zanycze distinguen
tang Eundq ductum rectilinio cum demonstratione
Linquitorum parietalium inter Bona dyonysera Za
nycze et Zytowo Continuarunt et binarum hered
itatum in determinio Concurrentiam demonstra
runt respectu quorum omnium tam Cog heredes
Brus Mtothowa in tuitu non aquisitionis abalienatis
quam contra heredem Zanycza exceptionem de
testantur. Expeditis Judq heredum Bonorum Zanycza

et Zytowa

et Zytowa ductibus Connotatisq Suprasens Protestationibus Officium Campestre in probationem et reprobationem Eorundem ductuum ac in tuitu Constituendae angularitatis et atialitatis necessariam esse Inquisitionem per Easdem partes et per G. Eustachium Smolinski Bonorum Mlotkowa Collateralium haeredem Educendam Censuit et additur Mlis ad pronuntiandam super Incorruptionem Testium Juramenti Rotham praestiterunt M. Adamus Chawski vice Palatinus Plocen, Josephus Kaminski suo et Consortis suae nomine atq G. Eustachius Smolinski suo et aliorum Coheredum suorum nomine observata Juramentorum Solennitate post quae praestita Juramenta Interrogatoria Conscribant Subscribant sibiq abinvicem Communicent testes specificent et Eosdem Subscribant et Inquisitiones suas Educant Idq Instanti, et quoniam in praemissis omnibus Sententiae officij sui Campestris Satisfecerunt et Inquisitiones suas pari numero testium nempe per Duodecem Testes Eduxerunt proinde Officium attento Actoratu M. Chawski Br Schabaiewa et Zarzycza haeredis Bona sua Zarzycze, á Bonis Zytowo et Mlotkowo simul dislimitari Concludente ex motivis Eductarum per Partes Easdem Inquisitionum Suspensa tantisper resolutione angularitatis et atialitatis Inter Bona Zarzycze et Zytowa ac legalitate ductuum praemissarum partium M. Adamo Chawski Br Zarzycza haeredi ductum suum cum Bonis Mlotkowo Inchoare et expedire Jubet ad Exequitationemq Ejusdem ductus cum Partibus accessit. Quiquidem M. Chawski à determinio ductus sui in Pariete cum Bonis Zytowo Expediti Eundem ductum suum cum Bonis Mlotkowo Inchoandi Eundem ad orientem usq ad Concurrentiam quadrinae haeredito nempe Bonorum Mlotkowa, Grzędowa, Jezewa et Zarzycza suorum haeredito expedire offert, a quo loco Inchoati ductus Rectilinio, Confinio agrorum per se possessorum et Initio agrorum per haeredem Zytowa Itidem Possessorum devenit ad foveam Lupinam jam obrutam et Virgultis Excretam penes quam praesens

#Constituendae

Jurisdictio

Jurisdictio fundata à parte Luius foveæ ad orientem Inho=
atur Campum per heredes Mstothowa porcspan et ulterius
per Lubeos ejusdem Campi lineâ rectilinio per rubeta in
Continio agrorum Existen transeundo viam de Mstothowo
ad Lytowo tendentem et finitis Rubetis frangendo
in Sartem dextram rectilinium ulterius rectilinio pdnes
viam dein per pascua sub Lytwa dicta Snyschi Exi
stens ac post per Campum aratum ab hærede Mstothowa
Josepum devenit ad fossatum propter decursum Aquæ
Elaboratam ad Lytwam Snyschi tendens et Eandem
fossam transeundo eâdem rectilinio similiter per=
Cumeo Campum et per fossam aliam de villa Mstotho
wo ad meridiem directam ac dein per viam de Eadem
villa Mstothowo ad Tabernam Zanyeze ptendens
transeundo ulterius per Campum non aratum dein
Rubetis in pratabusis antiquitus aratis Caeteris
devenit ad viam Ecclesiasticam de Skorzhowo ad
Jezewo tendens ibidemq; Concurrentiam quadinarii
hæreditatum nempe Jezewo à parte dextra ab ana,
Jnzdowo à parte sinistra à secunda, Mstothowo à Ter
tia et Zanyeze suos hæredes à quarta parte Exhæse
allegando pdnes Eandem viam ductum suum determi
nâvit, Quo in loco Comparens pdtus M. Georgius Je=
zewski Colonellus Exercituum Regni nomine et ex
Commissa M. Benedicti Jezewski Generalis Exerci=
tuum Regni Bus Jnzdowo et Jezewo hæredis Con=
currentiam supraserati assi quadinarii hæredi
non agnovit imo uti antecessus Bus Mstothowa
hæres non nisi parietem Bus Jezewo cum Bonis
Mstothowo extasse allegavit et Coram huius no=
mine quo supra protestatus. Contra quem totum
ductum denuitatis et invaliditate ejusdem protestati
sunt hæredes Bus Mstothowa uti non secundum obti=
nentiam Divisionum Bus Lytowa Skabaiewa et Mstot=
howa Annorum 1573. et 1574ti 1610. atq; 1615ti Gre=
gorii Jezewskie Snieszkie ac Mahomaschie Coram acti
bus Sabrenses Subsequendo Inspiciendo à fovea Lupina
ad occidens Existen non recto tramite verum obliqua
Circa Lytwam nuncupatam Snyschi per fundos Lut

cos

Subsequ Bonor Mtothowa, Inijentes ab Loco vitta
Mtothowo ad Lytaw dictaw przyiechi tenteq in Labu
ad orientem Eundo Ductum suum non in concurrentia
quadrinar hereditt Bris Jezewa Inglowa Mtothowa ac
Zanyera verum circa viaw ca Bonis Jezewo ad Bon
Skorzhowo tendeq in fundo protestang hereditt Jglo
hores Bris Zanycze continuavit et determinavit, Prot
status hores Bris Zanyera cong hereditt Bris Mtothowa,
idq de Indebite interposita contra Ductum per hereden
Bris Zanyera et Lytwa dicte Przyiechi uti rite et
Legitime aquo juxta allegationem sui per quem lice
per Lutos, tamen via antiqua de Bonis Jezewo ad
oppidum Siepne prope Lytwaw Przyiechi et circa
foream Lupinaw tendeq ab aliquot annis per here
des Bris Mtothowa diarata, ad quem videlicet ad vian
Granitiatem Sanctæ inter Bona Zanyere et Mtothowa
a bona de Jezewo ab altera tendeq Expeditum offeren
do se Inquisitionibus Eunq Ductum altius Expedien
Probaturum. Expedito Itaq Ductu hereditt Bris Zanyer
Connotatiq Supradictis Protestationibus hereditt
Bris Mtothowa Ductum Juvare et Expedire manda
in Satisfactionem Itaq Sententiæ officij sui Campestris
D. Eustachius Smoliński Bonor Mtothowa Principalis
hores suo et aliorum Coheredum suor nomine Eunq Duc
in loco Sublimiori pratoso prope rubeta à Circa ad
Bona Jezewo et tabernam Zanyceq tendeq ubi con
currentiam trinar hereditt ad Septentrionem Mtho
wa ad orientem Jezewa ad meridiem Zanyera extensc
affirmando in probationem Cuius prope Eaq vias de
monstravit Cumulum terræ unum per se proce
puto appellat jam vero duos scopulos dicatos
asseruit, quam Concurrentiam premissam hereditt
M. Josephus Jezewski Colonellus Exercituum Regni
nomine M. Benedicti Jezewski Judicis Exercituum
Pni Bonor Jezewo hereditis juxta antiquum usum
et Disponem pro reali et Indubitata agnovit, a quo
loco Itaq orientali ad occidentem recti Linio per
rubeta prata bula et Lytwaw dictaw Przyiechi
Expedire offert Itaq à loco superius Consignato

Rubetis

Rubetis in Sulcis antiquitus aratis, dein pratabulis in
post Sylva nuncupata Przysieki varijs arboribus
ducendo viasq unam de taberna Młotkowo ad taber
nam in Zarzycze sitt, alteram antiquam de Młotkowo
ad posuiątne tendenc dictam Płocka transeundo Eadem Syl
va dicta przysieki devenit ad Cumulum terrae per
haeredem Br Zytowa in Ductu suo pro Scopulo parietali
demonstratum et reseratum prope viam de Posuiątne
ad Młotkowo et Zalesie tendendem situatt Ibidemq ductum
suum determinavit Concurrentiam seu atialitatem
trinar haeredit unius Zarzycze, alterius Młotkowo
et Tertiae Zytowo Eo loco Extasse allegavit. Protestatur
haeres Br Zarzycza et Sylvae dictae Przysieki Conc haeredes
Br Młotkowa in Eo quia Ipse non a Trno a quo
non nisi a via Granitiali Parietali Bona Jezewo a
Bonis Zarzycze distinguenc ductum suum Inchoavit
quo Inchoato officium Campestre primo duxit per
sulcos antiquos Eorundem Br Zarzycza ac post per
prata in Eisdem Bonis Zarzycze Existenc dein per Syl
vam densam in Corpore Br Zarzycze Extanc transe
undoq Eandem Sylvam devenit ad viam de Posuiątne
ad Młotkowo et Zalesie in Confinio Ejusdem Sylvae ten
denc et Ibidem Circa Eandem viam atialitatem Bonorum
suorum Młotkowa Indebite formavit in quo loco
ostendit monticulos tres allegando Eosdem pro reali
bus Scopulis nullam similitudinem Scopulorum
habenc neq in Equali distantia a se Extanc et Ibidem
Circa Eosdem monticulos trinar haeredit Concurrentiam
videlicet Zarzycza Zytowa et Młotkowa Constituit
taliterq ductum suum nullis Signis Granitialibus
neq Documentis probatum Expedivit Ideo de nulli
tate et Invaliditate totius ductus ubi non a Trno
a quo per quem et ad quem non nisi in avulsionem
fundorum Pratorum et Sylvae Protestanc haeredit progrediendo
Expediti Iterum Iterumq protestatur. Protestatur quoq
haeres Br Zytowa Collateralium Conc haeredes Br Młot-
kowa non agnoscendo Eisdem Concurrentiam suorum Bono
rum Zytowa in Eo loco Circa viam de Posuiątne ad
Bona Młotkowo et Zalesie in Confinio Sylvae dictae
Przysieki in Corpore Br Zarzycze Extanc ubi Concur
rentiam trinar haeredit Br suorum Młotkowa Zarzy
cza
Et alios binos Cumulos longe distantes pro Scopulis demonstravit

Zarzycza, et Zytowa Circa Scopulum per se Protestans
in Ductu suo pro Parietali inter Bona sua Zytowo et Za-
rzycze seu Sylvam Przysieki appellatum et per Officium
Campestre reseratum Indebite Constituerunt. Reprote-
stantur Haeredes Br. Młotkowo Contra praemissa uti-
rite et Ltme ductum suum inhoatum a Concurrentia
trinar. haeredit. Br. Zarzycza Jezewa et Młotkowa
per haeredem Br. Jezewa agnita Rectilinio Eundo
per Rubeta Praticula ac Sylvam dictam Przysieki
scopulis minus notabilibus Circa fossam antiquam
in Concurrentia trinar. haeredit. Młotkowa, Zytowa et
Zarzycza agnoscens haeredibus unum Scopulum per hae-
redes Młotkowa ostensum Parietalem Bona Zytowo
a Bonis Zarzycze aesi dividentem determinavit
Cuius ductus sui non solum Inquisitionibus verum
etiam et Documentis authenticis realitatem et ab-
alitatem probaturos se offerunt. Expedito denique et haere-
dum Br. Młotkowa Ductu Connotatisque Lapraseris
Protestationibus Officium Campestre Necessarium
esse Inquisitionem per haeredes Br. Młotkowa et
Zarzycze tam in probationem et reprobationem
ductuum quam Intuitu Angularitatis et Atialita-
tis Inter Eadem Bona Constituenda Educendam
Censet Idque in Instanti et additur Mtis ad pronun-
tiandum super Incorruptionem Testium Jura-
menthi Rotham. Praestiterunt J. Eustachius Smo-
linski Br. Młotkowa haeres suo et Coheredum
suorum nne atque M. Adamus Chawski Br. Zarzycze
et Sylvae dictae Przysieki haeres observata Juramen-
torum Solennitate postque praestita Juramenta
Interrogatoria Conscripserunt Sibi Communica-
runt Testes Subscripserunt et Inquisitiones
suas pari numero Testium nempe per Duode-
cem Testes Eduxerunt, Jam vero haeres Br. Jeze-
wa Collateralium suam Inquisitionem non Edu-
xit Imo in Eductis per Partes Principaliter
agentes persistit et Judicatum pati offert.
post quas Eductas Satisfactione In praemissis
Sententiae Officij sui ad inventa Officium Cam-
pestre in Causa procedere mandat in procedendo

Reponant

Reponant Partes Mappam delineatorum Ductuum Suorum per venerabilem Nicolaum Szymonski Scholarum Plocensium Mathaeseos Professorem Geometram Juratum et a Sacra Ra matte Privilegiatum circa Exequitationem omnium Ductuum Comparentem Confectam et delineatam idque In Instanti Reposuerunt, Cuius reposita verificatione et cum Situ locorum Confrontatione ac suum per officium Subscriptione tantisper Suspensa Negotium ex Documentis suo Coram Officio per Summaria Conscripta Comportatis Introducere mandat et quoniam post Introductum ex parte haeredum Bonorum Zarzycze et Zytowo negotium G. Eustachius Smolinski Br. Mlotkowa haeres Conducto ex parte sui G. Antonio Ostasinski Camerario Trni Zacrocimensis pro Patrocinio Impetrato amico datisque Ipsi per Spatium Duorum Dierum ab Officio suo Induciis negotium suum Introducere renitet Imo post Elapsum tot temporis Interstitium ab Inscripta Comparitione temerarie recedit proinde super Eodem G. Eustachio Smolinski a Comparitione recedente in Suero Cassationis Ductus Ejus approbationis et adjudicationis Ductus haeredis Br. Zarzycza et Sylvae Przysieki ac ratione Contraventionis Dieris Irrogandarum ex negotio Emergentium poenarum ad Actoratus MM. Chawski et Kaminskich permittitur Condemnatio quae Decernitur et ad publicandum Eandem Baonis poenam Mlis in actu Contentus deputatur post quam Publicatum Officium Campestre Causam hanc pro peragenda Executione ad M. Loci Capitis Vel ejus Officium remittit Cum Comparere vero Causa Praesens ad Trnum per Decretum Trre Plocensis praefigendum Conservatur Inquisitiones vero Sigillo Gentilitio Cera Rubra obsigillatas Officium Campestre in Cancellaria Trni Plocensis reponendas declarat D. Vigore in Rothulis quinque Exductas.

Adamus Łączyński Camerarius Granitialis Pltus Plocensis

Trna

Judicium Tre Plocen in Liepre ad Oblationem M. Adami Chanski
Vice Pbti Plocen Condemnationem pistorias exprimendam Supra
Prte nominanda ~~obtendam~~ Coram Officio Cameraliali Gran
ciali Plocen obtenta manuq Jri Camerarij Graniciali Plocen
Subscripta ad Acticandum Acquiescendum ingrossandum Suscepta in
Tenore sequenti s. Inseratur s. Originale Circa Acta Ordinarij
Lich.

Actum in Liepre in Terminis Commonibus Tribus Plocen una
cum Continuatione Anteriorum Causae Fra 4ta Ipso Die
Sti Sanctae Hedvigis Viduae Electae Dei Scilicet Die Dei
ma Quinta Mensis Octobris Anno Domini 1783 Celebrata

ad majo ad ad majo

Actum in S ad majo ad majorem

Decretum Granitiale Ex
peditionis Ducatum
Inter Bona Tarzycze
Tytowa et Mitkowo
1783 A.
Latum.

Judicium Judicatus Terrestre Plocense Condescensoriale Cathegoriam Decreti Condescensorialis Inter Creditores ad Substantiam olim mci Lucae Malewski Judicis Castrens Plocens Concurrentes in Fundo Bonor Leszczyno Die Decima Sexta mensis Septembris Anno 1776to per Judicium Suum protune Subjudicatus Terrestre Plocense inhoati, per Limitationes et Translationes Jurisdictionis de Bonis ad Bonarum Decreto Specificatas ad Annum 1782dum sese proferentis, Eodq Anno 1782do Die vigesima Prima mensis Martij per Judicium Suum nunc Judicatus Terrestre Plocens more Potioritatis pter Exdivisionem Continuantis ad Requisitionem Mci Pauli Sutkowski Dapiferi Lukovien distinctim ad Interesse Ejus Spectantem ex Protoculo Decreti Ejusd Condescensorialis Extradere permisit, Cujus Cathegoriae ad Summam Ejusd mci Pauli Sutkowski Dapiferi Lukovien sese referentis Tenor Sequitur et quid Connotationis Juris et Liquidationis Die Secunda mensis Decembris Anno 1776to in Fundo Bonorum Leszczyno In Termino ex Limitatione Incidenti peractae Talis. Jus mci Pauli Sutkowski Dapiferi Lukovien ad quot haec reproducuntur Documenta = 1757mo Anno Die Decima Quinta Augusti Scriptum manuale per mcum Lucam Malewski ptune Regentem Castrens Plocens in rem mci Pauli Sutkowski Dat, quo Jd mcus Malewski Summa

mille

mille Quingentor Tynphon Sibi Concreditam Ejusd m
Sutkowski cum Provisione per Sex a Centum quot
annis non obstante Calamitate pendenda Se Solutu
rum Inscribit, Cujus oblata in actis Castren Ploce
Sabbo ante Fm Sancti martini Pontificis Die nov
Novembris Anno 1771mo. et 773tio Anno In Termi
nis Querelar Castren Plocen Fra Secunda pridie
Festi Sanctae margarethae Die 12da Julij Inter m
gnificum Paulum Sutkowski Dapiferum Lukovien
actorem ab una, et Relictam ac Succores olim mci L
ca malewski Cittos Parte ab altera, Decretum, qu
Summa mille Quingentor Tynphon Suprapo
sito Scripto assecurata, circa id Decrum Juramento
per mcum Sutkowski evicta, à Relicta et Succon
bus Ejusd olim mci malewski pro re mci Su
kowski ad Solvendum citra Provisionem cum Lu
ta Pena Trium marcar Polon est adjudicata. Ei
itaq Scripto et Decreto attento Judicium recensitam
Summam mille Quingentor Tynphon. tum et
Provisionem ab Eadem ab actu Termini per Decrum
Supra expressum pfixi, nempe à Festo nattis Sa
cti Joannis Baptistae in Anno 1774to praeterito
ad Terminum Subsequendae Collocationis et exdivisio
nis Portionis Substantiae in Summa Eadem Liqui
das esse agnoscit et Collocandas Suo Loco Censet. Col
cationis vero Summae Supra scriptae Originalis p
Termino Condescensionis ex ultimaria Limitation
in Fundo Eorundem Bonor Leszczyno Die vigesima Pri
ma mensis martij Anno 1782do peractae Tenor

Ejusmodi. Summa Originalis mille Nongingen:
tor Florenor Polon mci Pauli Sutkowski Dapiferi
Lukovien ex Scripto manuali Anni 1757mi pro
fectitia Die Duodecima Julij Anno 1773tio circa
Decretum Castren Plocen Comprobata Vigesimam
Secundum Sumat Fundum. Jam autem Applica
tionis Ejusd Summae Collocatae hocce in Termi:
no quo Collocatio Subsecuta Series etiam cum alijs
Summis explanatur Sequens. Sicq peracta Colloca
tione Jurium Summas Easd Collocatas ad Bona
et Summas Substantiae Malewscyanae hoc mo
do applicat, Inprimis ad Sortem Dziwanowszczy
zna Bonor Leszczyno Nobilium per olim mcum
Lucam Malewski a Succoribus olim Gnosor Cle:
mentis et Alberti Dziwanowskich Jure here
ditario quaesitam, Summa Duodecem millium Quin
gentorum Florenor Polon cum omnibus aedifi:
cijs per olim mcum Malewski extructis taxa:
tam, Primo Summam Octingentor viginti
Trium Florenor Grossor Decem Polon mcae
Theclae de Matusewicze mci Szczytt Succame
rarij Scrae Rae maattis Contis, Secundo Sum:
mam Sexcentor Quinquaginta Octo Florenor
Grossor Viginti Polon Gnosor Sienickich, Tertio
Summam Quingentor Sex Florenor Grossor viginti
Polon Gnosae Annae de Dziwanowskie Okuli

czowa

czowa, Quarto ex Summis Gnosor Obrębskich per
olim mcum Lucam Malewski Inscriptionibus
authenticis Ejsdem assecuralis Summam Sex mi
lium Sexcentor Sexaginta Quinque Florenor
Grossor Decem Polonicorum Eorundem Gnosor Obrębski
Quinto Summam mille nongingentor Florenor
Polonicorum mci Pauli Sutkowski Dapiferi Luko:
vienensis, Sexto ex Summa mcor Oborskich, Su
mam mille nongingentor Quadraginta Sex
Florenor Polonicorum Eorundem mcor Oborskich. De
de ad Subsequendam Exdivisionem assignatae Con
descensionis Officij Camerarialis Tenor Se
quens. Ad peragendam vero Exdivisionem
Bonor Eorundem Malewscyanor in Summis
Creditor Superius Collocatis et ad Bona ap:
plicatis, praecipue quo ad Bona Leszczyno
Nobilium et Wyszyna. Siquidem Bona Lipo:
wiec et alia Totalia Summae Solius met mcae
Mariannae de Szczawinskie ad praesens Mostowska
applicata Sunt, Judicium necessariam esse Con:
descensionem Gnosor Camerarior Terrestrium
Plocensis Sive unius ex Ejsdem ad Fundum Br Le
szczyno Nobilium et Wyszyna mutuo Partium
Sumpta Conducendor vel Conducendi admiven

Qui

Qui Gnosi Camerarij aut unus ex Ejsd Captato tempore prae
via avisatione Partium Conducendus Condescensurus Ex
divisionem Bonor malewscyanor tam hereditarior
quam obligatorior Inter Creditores malewscyanos
ad praescriptam applicationis et juxta Proportionem
Summar Eorund, juxtaq Resolutiones Superius in
Decreto praesenti factas peraget, Statum Bonor Seu Sortium
Exdivisar in actu Suo Exdivisoriali Inscribet, ex Sorte
Trębieńszczyzna Bonor Leszczyna nblium pro re
Gnosi Antonij Trębiński; ex Sorte vero Kurkowizna
Eorund Bonor Leszczyna pro re mci Antonij et Gsi
Petri Leszczynskich ac etiam pro re Ejusd Gnosi An-
tonij Trębienski hereditates agnitas in Proportio
ne Portionum per Decretum Ipsens Ejsd adjudicato
Superius explanatar, tum et Portiones pro re
Gnosor Antonij Woznicki et Antonij Wasniewski
ac etiam pro re Ecclesiae Zagrobenę juxta propor:
tionem Summar Eor exdividet, et Cuiq Portionem
Exdivisam proportionatam in Possessionem porriget,
Circa quam exdivisionem Portionis Sortis Kurkowi
zna pro re mci et Gnosi Petri Leszczynskich peragen
dam Eosd mcum Antonium et Gnosum Petrum
Leszczynskie ad instantaneam Solutionem Summarum
Primae Duor millium Sexcentor undecem Florenor

Grossor

Grossor Viginti Quatuor Polon ex Sorte Kraszewsz
zna, alterius Centum Quadraginta Quinque Flore
nor Grossor Quatuor Polon ex Sorte Kurkowizna
in Exemptionem adjudicatar et Gnoso Paulo Wołowski
Decreto praesenti applicatar pro re Ejusd Gnosi
Pauli Wołowski hocce in Termino praestandam stri
get, et quotsi Summae Eaed Gnoso Wołowski a mco
Antonio et Gnoso Petro Leszczynskie Eod in Trno
Condescensionis Camerarialis non exolutae fuerint
extunc Portiones Sortium Kurkowizna et Krasze
wszczyzna ad haereditatem mci Antonij et Gnosi
Petri Leszczynskich ex Possessione malewscyana
Decreto praesenti applicatas in Possessionem Gnoso
Paulo Wołowski usq ad Exolutionem Summarum
Ejus dimittet, Tum et Gnoso Antonio Trębinski in
Summa Nonaginta Duor Florenor Grossorum De
cem Polon, ex Sorte Kurkowizna ab Ejsd mco et
Gnoso Leszczynskie adjudicata Similem Satisfactionem
adinveniet, Quotsi vero per Possessores Bonorum
Leszczyno et Wyszyna Inseminationes juxta oblo
quentiam Inventarior Eor non reseminatae fuerint
Eosd Possessores ad Bonificationem pro re Cujus in
Exdivisione Agrj non reseminati Cessi fuerint strin
get, Tum et alias quasvis Praetensiones Fundi pos
praesentaneum Terminum Decri praesentis emican

tes

tes quodsi patuerint resolvet et assopiet, haecq
omnia non obstante Cujusvis Partis Contumacia
peraget Decreti praesentis Vigore. Prout extat
in Protocollo Decreti Condescensorialis Inter Cre
ditores Malewscyanos in Fundo Bonorum Le:
szczyno Nobilium prolati haeccae Cathegoria ita re
scripta

Joannes Gumowski Judex Terris Ptus Plocen

Judicium pro Terre Ploc in Raciąz ad oblationem Gnosi
Joannis Turowski Camerarij Terris Visograe Cathe
goriam Decri modo pacientatis in fundo Bonorum Leszczyno
Nobilium prolati pro partis Inferius exarandae ex proto
cullo Decri Ejusdem Extraditae per Judicium Infrascri
ptum Judicatae Reproducendis ad Acticam Actisque
Ipsius Ingrossandae Suscepit in tenore Sequen
tis (Inscretatur) Originale Ejusdem Decri
Circa Acta Relictum

Actum in Raciąz Terris Commorantibus Terris
Ploc Districtuum Raciąziensis Sirmiensis et Plen:
siensis Feria Quarta post Dnum Sanctissimae et
Individuae Trinitatis pro Scilicet Die Decima Se
ptima Mensis Junij Anno Dni 1783. Celebratis

Cathegoriae ex Decreto Pa
tioritatis in Fundo Bis Le:
szczyno Nobilium et aliorum Inter
Creditores Malewscyanos pro
lato pro re mci Sutkowski Ser
vientis Excerptum

1982 Ao

Actum in Fundo Bonor. Laszewo Feria Quarta post Festa Sollenia Paschae Scilicet Die Vigesima Tertia Mensis Aprilis Anno Domini 1783tio In Praesentia Mcorum et Generosor. Caroli Venatoris Parentis et Stanislaj Filij Venathoriae Zawskrenę Sękowskich Adami Łączyński Camerarij Granitialis Plocensis Mathiae Marowiecki Chrisostomi Zieliński Burgrabij Crenę et Vices Regentis Trris Plocenę Francisci Kowszczyński aliorumq plurimorum Nobilium ad Actum praesentem congregatorum tum Mtis Regni Gnalis Providi Pauli Borzewicz de Borzewo Cmethonum Authi et Jurati Actum praesenę acclamanę et Eidem Adstantis.

Judicium Judicatus Terrestre Plocense Condrte insistendo Decreto Judicij suj pleni in Płońsko in Terminis Communibus Feria Quarta post Festum Purificationis Gtmae Virginis Mariae Die Quinta Mensis Februarij Anno praesenti Inter Mcum Ludovicum Marianum Bini Nominis Zieliński Venatorem Palatinatus Plocensis Actt ab Ana et Mcos Bogumilam de Mdzewskie Ott Magnifici Andreae Zieliński Pocillatoris Rosanenę Relictam Consortem Viduam Matrem tum Albertum Norbertum Marcum Felicem Josephum Mariannam Helenam et Teclam Filios et Filias Zielińskie Citatos Parte ab altera prolato quo Decreto quoniam Anterior Condescensio per Decretum Judicij Eusdem Terrestris Plocenę Inter Partes Easdem prolatae ad Fundum Bonor. Laszewo cum Attinentijs assignata Ob Contumatiam Partis Citt suum non est sortita Effectum ideo necessaria esse subalterna Condescensio Judicij sui Unius Duorumve Absentia non Obstante ad fundum Bonorum Eorunę Laszewo cum Attinentijs Cum transferenda Jurisdictione de Bonis ad Bona pro Die hodierna in Actu contenta adinventa est

Judi

Judicioq conducendo Condescensuro Regulam Anterioris Decreti Judicij Ejusdem Terrestris injunctae Condescensionis in toto exequendi Poenas in Sublationem Processus sententiandi Causamq praesentem ad mentem Terminorum Partis Actoreae pro Exigentia Legis et Justitiae ac Documentorum nihil in tactum et irresolutum relinquendo finaliter Decidendi Disjudicandi et Moderandi Indictionem Partis Citatae Resolvendi Cujus Judicij Decisioni Partes ut pareant et Judicatum patiantur sub Poena Banitionis praesenti in Termino Condescensionis super Parte contraveniente publicanda praecommissum et Injunctum est. Adcitatioq Partibus pro Termino praesenti Quos voluerint et Negotium praesens poposcerit concessa adcitandi vero comparere et Judicatum pati sub Poena Banitionis Obstricti in Virtute itaq Ejusdem Decreti injunctae Condescensionis pro Termino assignato ad Requisitionem Partium ad Bona in Actu contenta condescendit Jurisdictionem suam Voce Ministerialis suprascripti promulgatam fundavit qua fundata Partes ad comparendum suo coram Judicio Eiusq Mti acclamare Injunxit ad cujus Acclamationem Eadem Partes Magnificus Ludovicus Marianus Bini Nominis Zieliński Venator Palatinatus Plocensis Actor et Adcitt personaliter Mci Bogumila de Mdzewskie Ott Mci Andreae Zieliński Pocillatoris Rosanensis Relicta Consors Vidua Mater tum Albertus Norbertus Marcus Felix Josephus Marianna Helena et Tecla Filij et Filiae Zielińscy Citati et Actores per Eandem Mcam Matrem suo et Filiorum ac Filiarum suorum Nomine personaliter Gnus Antonius Cyndacki ad Actoratum Relictae et Successorem Ott Magnifici Andreae Zieliński Pocillatoris Rosanensis Adcitt personaliter Mcus Josephus Kruszewski Notarius Tris Zawskrensis pro Testimonio adcitt per Gnosum Franciscum

Kiko

Kokoszczyński Gnosi Valentinus et Gregorius Krzywkoscy pro deponendo Testimonio Adcitati per Gnosum Gregorium Krzywkoski suo et Gnosi Valentini Krzywkoski Nomine personaliter Gnosi Josephus et Andreas Konarzewscy pro Testimonio Adcitati per Gnosum Josephum Konarzewski suo et Fratris sui Nomine personaliter Coram Judicio sua comparuerunt. Judicium quoniam Mci Bogumila de Mdrzewskie Zielinska Pocillatorissa Rosanensis Mater tum Albertus Norbertus Marcus Felix Josephus Marianna Helena et Tecla Filij et Filiae Zielinscy. Mcum Ludovicum Zielinski Venatorem Plocensem pro Statuitione Subditor Testium et Generosos Josephum et Andream Konarzewski pro deponendo Testimonio ut Coram Actis Crenae Plocensis Die Nona Mensis Aprilis tum et Mcum Josephum Kruszewski Notarium Trrem Zawskrensem et Gsum Gregorium Krzywkoski pro deponendo Testimonio ut Coram Actis Crenae Plocensis in Mtawa Eadem Die Nona Mensis Aprilis atq Gsum Valentinum Krzywkoski similiter pro deponendo Testimonio ut Coram Actis Crenae Bobrownicensis Die Octava Mensis Aprilis Relationes Mtium Recognitae Anno praesenti, suo in Judicio repositae edisserunt ex Vi Adcitationis Partibus quos voluerint per Decretum injunctae praesentis Condescensionis # Institutos contra Mcum Ludovicum Zielinski Venatorem Plocensem pro Comportatione Documentor totiusq Processus Respectu Quaestionatae Haereditatis Bonorum Szydłowscianor Laszewo Szczepkowo Wol et alior per Ott Mcum Andream Zielinski Pocillatorem Rosanensis Inhoati tum et contra Gnosum Antonium Cyndacki Itiae pro Comportatione Documentor per praefatum Ott Mcum Andream Zielinski Pocillatorem Rosanensis stante Revolutione apud Eundem Gnosum Cyndacki

concessae p Trno Pensis adcitarunt ac seorsive Trnos ex Pte sui p Trno Pensis Condescensionis

dacki

Cyndacki ut Obicitur In Conservatione depositor Coram Acta
Crenę Plocenę Die Nona Mensis Aprilis Anno presenti
per Ministerialem recognitos et Vi Ejusdem concessae Ad-
citationis intentatos suo In Judicio reponunt Adcitatiq
Comparitionem inscripserunt, proinde Satisfactione in Pun-
cto Injunctae Adcitationis adinventa et licet a Parte
Mci Ludovici Zieliński Venatoris Plocenę Principalis Acto
a Mco Alberto Zieliński Pocillatorida Rosanenę tanquam in
Termino presentis Condescensionis in Persona sui existenę
sufficientior Comparitio nemppe Personalis Inscribi In-
jungenda infertur cum tamen Mca Bogumila de Mdzew-
skie Zielińska Pocillatorissa Rosanenę Mater Nomine tam
Ejusdem Mci Alberti Zieliński Filij sui quam aliorum
Pupillorum suor Comparitionem inscripsit Proinde
ab Eodem Mco Alberto Zieliński per Mcam Matrem
Comparitionem Inscribente sufficienti Comparitione ad
inventa Partibus In Causa experiri mandat In Experi-
mento Controversijs Partium Inductis exauditis Judm
quoniam tam Mcus Ludovicus Zieliński Venator Plocenę
pro Comportatione Documentor et Processus Intuitu quae-
stionalis Haereditatis Bonorum Szyctłowscianor per Ott
Mcum Andream Zieliński Pocillatorem Rosanenę Intuati
quam Gnosus Antonius Cyndacki itidem pro Compor-
tatione Documentorum per praefatum Ott Mcum Pocilla-
torem Rosanenę Eiusq Gnoso Cyndacki stante Revolutio-
ne acsi ad Conservationem datorum Terminis Relictae
et Successorum Ott Mci Andreae Zieliński Pocillatoris
Rosanenę pro Termino presentis Condescensionis In-
stitutis conveniuntur Comportatio vero et Communi-
catio Documentorum Juratoria in Judicio Terrestri
Plocenę hac in Causa protunc ad Actoratum tantum
modo Mci Ludovici Zieliński Venatoris Plocenę contra

Relicta

Relictam et Successores Ob. Mci Andreae Zieliński Pocilla
toris Rosanensis promotum subsecuta esse liquet. proinde Ju
dicium praeter iam comportata in Judicio Terrestri Plocensi
circa subsecutam Communicationem Documentorum teneri
Eosdem Mcum Ludovicum Zieliński Venatorem Plocensem
et Gnosum Antonium Cyndacki ad Terminos ex Parte
Relictae et Successorum Ob. Mci Pocillatoris Rosanensis
pro Termino praesenti Institutos comportare Documenta
et Processum Inhoatum idq in instanti censet et quoniam
Gnosus Antonius Cyndacki Adcitatus nulla Documen
ta apud se Zielinsciana existere nec unquam Sibi per
Ob. Mcum Andream Zieliński Pocillatorem Rosanensem
in Conservationem data esse Judicialiter affirmat.
et id Juramento comprobare Offert. proinde admissibili
ad praestandum hocce Juramentum adinvento Adci
tur Eidem Mlis ad pronuntiandam Juramenti Ro
tham modo quo supra affirmato. praestitit post quod
praestitum Liber à Comportatione et Causa praesenti
Idem Gnosus Cyndacki pronuntiatur Jam quoque
Mcus Ludovicus Zieliński Venator Plocensis si quidem Docu
menta et Processum Intuitu Haereditatis Bonorum Laszewo
et aliorum eo pertinentium Institutum et Ductum Sum
mariis conscriptis repositis specificata comportat et reponit
et super realem Comportationem Juramentum praestare
Offert proinde comprobet prout. nihil ex Documentis Pro
cessum Intuitu Bonor. Laszewo per Ob. Mcum Andream
Zieliński Pocillatorem Rosanensem Parentem suum ductum
enucleans In Praejudicium Relictae et Successorum. Ejus caeta
vit Jelque in Instanti. praestitit Idem Mcus Ludovicus
Zieliński Venator Plocensis post quod praestitum Juramen
tum Satisfactione in Puncto Comportationis Documentorum
per Terminos Relictae et Successorum Olim Magnifici

Andr

Andreae Zieliński Pocillatoris Rosanensis pro presenti Termino Condescensionis institutos pretensae Decreto presenti injunctae adinventa Eodemq Mco Ludovico Zieliński Venatore Plocensi ab Ulteriori Comportatione Documentorum Libero pronuntiato iuxta Nexum primitivi Decreti Injunctae Condescensionis Cujus Executio presenti in Termino precommissa Partes ad Reproductionem Documentorum in Judicio Terrestri Plocensi hac in Causa circa Communicationem Juratoriam previjs Summarijs conscriptis comportatorum stringit idq in Instanti reposuerant Partes Eaedem Documenta Omnia in Judicio Terrestri Plocensi comportata Sibique abinvicem communicata juxta Summaria conscripta per Partes et Judicium Terrestre Plocense subscripta quibus à Parte utraq repositis satisfecisse Partes utrasq in Puncto injunctae Reproductionis Documentorum adinvenit ulteriusq Causam Eisdem Partibus prosequi iubet in Prosecutione Controversijs Partium per Introductum totum Negotium Causae presentis inter Se prolixe factis exauditis quoniam Mcus Ludovicus Zieliński Venator Plocensis principaliter Causam presentem promovens pro Restitutione Proventuum de Bonis Laszewo Chomencz Goszczk Smolnia Dzieczewo et alijs post Olim Mcum Nicolaum Szydłowski Judicem Terrestrem Zawskrensem in Se successive devolutis per Olim Mcum Andream Zieliński Pocillatorem Rosanensem Parentem suum naturalem Tutorem possessis stante Ejus Possessione perceptorum ac dando Calculo Bonificationeq Desolationis Eorundem Bonorum Borrarum et Sylvarum ac aliarum Fundi Pretensionum contra Relictam et Successores Ejusdem Olim Mci Andreae Zieliński Pocillatoris Rosanensis agit Idem vero Relicta et Successores recensiti Olim Mci Andreae Zieliński Actoratu

Mco

suo contra Glibatum Mcum Ludovicum Zieliński Vena-
torem Plocensem pro Termino praesentis Condescensionis
instituto Coram Actis Crenae Plocensis Feria Quarta post Do-
minicam Judica Quadragesimalem Die Nona Mensis
Aprilis Anno praesenti per Mtem recognito pro Refusione
Expensarum in Vindicationem Substantiae supra ex-
pressae ac in Necessitates Ejusdem Mci Ludovici
Zieliński per Ott Mcum Andream Zieliński Pocillatorem Ro-
sanensem Parentem erogato Bonificationeq Reparationis Bo-
norum ac aliarum Fundi Praetensionum Obstanteq Jure
advitalitio ab Ott Mca Eva Sierakowska Mci Ludovici
Zieliński Matre In rem Ejusq Ott Mci Andreae Zieliński
Mariti Ejus servienti pro Eliberatione Sui à praetenso
de Bonis in superius expressis Calculo ac decernere hoc in Puncto
incompetenti actione Cassationeq Condemnationum ac
totius Processus huncce Mcum Ludovicum Zieliński
Venatorem Plocensem conveniunt. Ex Documentis vero
per Ptes comportatis Suo in Judicio repositis deducitur
primo Mcum Joannem Szydłowski Succame-
rarium Ptus Plocensis Bonorum Łaszewo Smolnia
Dzieczewo Wola Łaszewska Chomencz Goszczk cum
attinentijs Haeredem in primo Connubio cum Ott Ma-
gnifica Eva Nowodworska Nicolaum Filium ex-
post Judicem Irrem Zawskrensem cum Sophia Wesslo-
wna Nuptum sterilibus Fatis decessum In Secun-
do vero Connubio cum Ott Mca Dorotha Draminska
Annam Filiam expost Ott Mci Jacobi Sierakowski
Ensiferi Terrae Dobrinensis Contem procreasse et Eunq
Mcum Jacobum Sierakowski Ensiferum Dobrinensem
nunc dictae Ott Mae Annae Szydłowska Conti suae Sum-
mam Quadraginta Millium Florenorum Polonicalium

Rne

Ratione Dotis post Ipsam levatae Coram Actis Crenz
Zakrocimenz Fra 5ta post Festum Sancti Egidij Abbatis
Anno 1715to in Bonis suis Simplici Debito inscripsisse
hos vero Mcus Jacobum Sierakowski et Annam Szy-
dłowska Conjuges Olt Mcam Evam Sierakowska
saepefati Olt Mci Andreae Zieliński primo Subdapiferi
ac post Pocillatoris Rosanenz primaevam Consortem
Mci Ludovici Zieliński Venatoris Plocenz moderni
Act Matrem pgenuisse hos quoq Mcus Andream
Zieliński ptunc Subdapiferum Rosanenz et Evam
Sierakowska Invicem Conges Coram Actis Crenz
Bobrownicenz Sabbo pt Festum Sancti Valentini
Anno 1737mo mutuam Sibi Advitalitatem Omni
um Br. Mblium et Imblium ab invicem inscri
psisse Bonaq Sumin cum Attinentijs Sierakowiana
in Terra Dobrinenz consistenz post Obitum Plibator.
Mcor Sierakowskich Ensiferor Dobrinenz Conjugum
per huncce Olt Mcum Andream Zieliński Subdapife
rum ptunc Rosanenz in Summis Contem suam concer
nenz occupasse intervenientes Intuitu occupatae
Possessionis Br Eorunz Summa Processu ex Parte Mci
Stanislaj Sierakowski suprascripti Olt Mci Jacobi Sie
rakowski Ensiferi Terrae Dobrinenz ex alia Matre nempe
ex Olt Mca Antonina Rosciszewska procreati Filij iam
post subsecuta Fata Olt Mcae Evae de Sierakowskie Zieliń
ska moderni Act Matris conz Mcus Andream Zieliński
Parentem et Ludovicum Filium ad Judicia Tribunal
Rni Petricovienz intentato in Tractu Causae Ejus
dem inter Eunz M Stanislaum Sierakowski Ensife
rum Dobrinensem ab una et Mcum Andream Zieliński
Subdapiferum Rosanensem suo et Mci Ludovici Zieliński
Filij sui ex Olt M Eva Sierakowska procreati Nomine

Plurimi

protunc agentem Parte ab altera in Sumino Die Decima Secunda Mensis Januarij Anno 1746to Complanationem seu Contractum confectum esse Eodemq Contractu Mcum Stanislaum Sierakowski Summas primam Quadraginta Millium Florenor Polonicalr ex Inscriptione Ott Mcae Annae de Szydłowskie Sierakowska alteram Septem Millium Quingentor Triginta Novem Florenor Polr pro Dote de Bonis Paternis Sierakowianis suprafatam Ott Mcam Evam de Sierakowskie Zielińska concernenti compactatam pro Re Mci Ludovici Zieliński Sororini sui super Bonis Sumino cum Attinentijs competere agnovisse et Eadem Bona Villarum Sumino et Jarczechowo ac Sortes in Villis Nowogrod et Mno in Terra Dobrinenę consistenę Mco Andreae Zieliński Dapifero Rosanenę pro Summa Sexaginta duorum Millium Trecentor Decem Florenor Polr Resignasse ex Eaeq Summa pro Pretio condictata Summas recensitas Mco Ludovico Zieliński provenienę simul iunctam Summam Quadraginta Septem Millium Quingentor Triginta Novem Florenor Polonicalium efficienę pro Re Ejusdem Mci Ludovici Zieliński in Fundo Eorę Bonorum resignator reliquisse residuam vero Summam ad Complementum Pretij condictati ultra Summas pro Re Mci Ludovici Zieliński provenienę restanę Eidem Mco Stanislao Sierakowski a Gnosis Sumińskim ad Eadem Bona concurrenę Creditoribq per Mcum Andream Zieliński Subdapiferum Rosanenę ad Solvendum assecuratam esse hunceq Complanationem seu Contractum Eosę Mcos Stanislaum Sierakowski et Andream Zieliński Coram Actis Crenę Bobrownicenę Feria Tertia ante Fm Sanctae Agnethis Virginis et Martyris Anno Eoę 1746to approbasse

et Tobo

et Roborasse et ad Acta Trria Plocen. in Raciąż Die 26ta Mensis
Maij Anno 1779no per Oblatam porrectam extitisse iam
autem Meum Nicolaum Szydłowski primo Subjudicem
expost Judicem Trrem Plocen. Bona Laszewo Smolna D
czewo Chomencz Goszczk et alia eo pertinen. post Fata
Olt Mci Joannis Szydłowski Succamerarij Palatinatus
Plocen. Parentis suj Jure Naturae in Se devoluta Tractu
Vitae suae in Possessione retinuisse Initisq conjugalibus Vo
+ cum Mca Sophia de Wessle Eidem Conti suae Summam
Decem Millium Trecentor Tyn. coram Actis Trribus Zaw
skren. In Szrzeńsko Fra 2da intra Octavas Festi Sacratissi
mi Corporis Christi Domini Anno 1722do in Bonis
suis Authentice inscripsisse et mutuam Advitalitatem
Omnium Bonor. Mobilium et Immobilium sub Eodem
Inscriptionis Actu cum Eadem Consorte vicissim Sibi reco
gnovisse deinde ad Stimulum ut supponitur Personar.
Nominis suj Szydłoviarj in Anno 1739no Fra Secunda post
Octavas Festi Sacratissimi Corporis Christi Domini Coram
Actis Trribus Zawskren. In Mława in Personam Mci
Mathiae Szydłowski Olt Joannis Venatoris Zawskrensis
Filij super Omnia Bona sua In Palatinatu Plocensi
existentia Donationem conditionatam tamen et Sine
Denominatione Villarum recognovisse de Cujus Donationis
Nullitate tanquam ex nullo Dato et accepto propter quandam
Ostententationem ad ineundum Connubium Mco Mathiae
Szydłowski factae hunccq Meum Nicolaum Szydłowski
protunc Subjudicem Trrem Zawskren. Coram Eisdem Actis
Trribus Zawskren. in Mława Feria Secunda post Dominicam
Reminiscere Quadragesimalem Anno 1742do manifestationem
intulisse in Anno vero 1750. Fra 2da post Dominicam Invoca
vit Quadrlem Coram Actis Trribus Zawskren. In Szrzeńsko
huncce Meum Nicolaum Szydłowski protunc Judicem Trrem
Plocen. Bona Villae Wola Laszewska in Pltu Plocen. Districtu

Racięzieni, wnisiłem Mčo Carolo Szydłowski Bartholomej
Titlo pro Summa Triginta Millium Florenor Polonicalium
abresignasse Eum et super Bona Szczepkowo et Zalesie In
Terra Lawskrena Sik in rem Eius Praesede Szydłowska pro
tunc Virginis Innuptis exposit Gi Bernardi Krauwski Cantis
Donatiunem recognoviśse post quę peracta Eunę Mčum Ni
colaum Szydłowski Obloquente Testamento in Laszewo Die
Undecima Junij Anno 1750mo in Agone Cjus Scripta
ac Acta Crenę Plurenę Feria Sexta pridie Festi Sancti
Antonij de Padwa Anno Eodem per Oblatam porrecta
Sterilibus Fatis decepśse post Cujus Fata Mčum Mathiam
Szydłowski protunc Venathondam ex post Subjudicem Trim
Lawskrenę Bona Laszewo Smolnia Dziezewo Chomener
et Gorzke in Virtute Donatiunis Superius exaratę in
Possessionem sui recepśse iam vero Mčam Sophiam de
Wesse Ejusdem Olim Mči Nicolaj Szydłowski Judicis
Trris Lawskrenę derelictam Conjugem Viduam ab Eodem
Marito suo Dominam Advitalitialem et Summa superius
expressa Sibi inscripta gaudentem vigendo se area Jure
sui in Substantia Mantali et Intuitu Reinductionis Sui
in Eadem Bona cum Mčo Mathia Szydłowski Jure
agente pro Eisdem Juribus suis cum Mčo Andrea Zielinski
Subdapifero Rosanenę Mči Ludovici Zielinski protunc Nuncen
tio ad Substantiam post repetatum Ob Mčum Nicolaum
Szydłowski Judicium Trim Lawskrenę Avum suum na
turalis Successoris Parentę et Tutore Complanationem cum
Eodem Mčo Andrea Zielinski In Uniecko Die 4ta Mensis
10bris Anno Eodem 1750mo iniśse area quam Complanatam
Mčum Andream Zielinski pro Jure Advitat Summam Septem
Millium Florenę Pol condict Eię Mčae Sophiae de Wesse
Szydłowska persolviśse alteram vero Summam Inscripti
Decem Millium Florenor Synę p Imminenti Ftę Nativ
Sti Joannis Bptę cum Provisione a Data Complanationis
persolvere Se Eidem hacce Complanatione Approbat

aperuraſe instituloq; pro Expulsione de Bonis supra conſcriptis
ex Pte Ejusq; Relictæ Dñi M Judicis Trnis Lawskrenę ad
Judicia Tribunalia Rñi Petricoviensę andra Mum Mathiam
Szydłowski Processu Milem Petricoviæ Die 5ta Mensis
Februarij Anno 1751mo Inter Meum Andream Zieliński Sub
dapiſenum Rosanensę ex et Mei Ludovici Zieliński Filij sui
ac Mae de Wesoe Sophiæ Szydłowska Judicissæ Trnis
Lawskrenę, Nomine agenę ab una et Mum Mathiam Szy
dłowski pturn Subjudicem Trnem Lawskrenę Pte ab altera
confectam et Actis Crenę Petricoviensę Die 4ta pr Tm Pu=
rificationis GVMe Anno Eodem 1751mo per Easę Pte
approbatam actitisse qua Complanatione Idem Mus Ma
thias Szydłowski Subjudex Trnis Lawskrenę a pte in una
Bonor Immobilium pr sterilem Decessum Dñi Mei Nicolai
Szydłowski Judicis Trnis Lawskrenę in Personam Mei Ludo
vici Zieliński Minorennis Jure Naturæ devolutor recidit
Eaq; pfato Meo Ludovico Zieliński Jure hereditr perpetuo
adire agnoscit Bonaq; Smolnia Dzierzewo ac Sortes in
Bojanowo et Chrapowia cum Crescentijs Segetum annue
in Possessionem Mei Andreæ Zieliński Subdapiſeri Rosanensę
dimisit iam autem in Bonis Laszewo et Chomentz Idem
Mus Mathias Szydłowski Possessionem Sti ad Imminentę
Vigiliam Sti Natalis Sctj Joannis Bte precavit Ipso
Eaq; Possessione a Data Complanationis ad imminentę Ygam
Sti Natalis Sctj Joannis Bte in Vim Provisionis Sum-
mam Octuaginta Florenor hungaricalr ad Manus Mei
Andreæ Zieliński persolvit Bona vero Immobilia videlicet
Res Mobles Aurum Argentum Summas paratas Oves
Segetes in grano et Manipulis Testamento Sibi applicas
per Se pr Fata plibati Dñi M. Nicolai Szydłowski Judi
cis Trnis Lawskrenę cum Bonis ~~applicuit~~ accepit Se Mus Ma-
thias Szydłowski pro sui cedere reservavit Petendes audem

cornutas Equos Suos per Medium pro re M. Ludovici Zielinski
circa Bona relinquere per medium pro re sui cedere procavit pro
quam subsecutam Complanationem demonstrat Judicio sac
testante Relatione Mlis Providi Mathiae Gąsiorkiewicz de La-
szewo Coram Actis Crenae Plocenae Sabbo pro Dnicam Septuage-
simae Anno 1751mo recognita Mcos Andream Subdapiferum
Rosanenae Parentem et Ludovicum Filium Zielinskie in Bo-
na Laszewo Chomencz Goszczk Smolna Dzieczewo Laszewskie
Budy et Sortes Bonor Chraponia Suwaki Boianowo
Woyty et Mączki ac alia eo pertinenae Nemine impugnanae
intromissos esse. Eaeque Bona Omnia per Ob Mcum An-
dream Zielinski primo Subdapiferum ex post Pocillatorem
Rosanenae ad Actum Intromissionis ad Bona Smolna
Dzieczewo et Goszczk ad Sortes Br Chraponia Suwaki
et Mączki pro re et Persona Mei Ludovici Zielinski re-
ceptae per Mlem Providum Mathiam Gąsiorkiewicz de
Laszewo Coram Actis Capturalibus Pllus Plocenae in Ra-
ciąż Fra 2da In Crno Fti Nacalis Scti Joannis Blae
Anno 1764to recognitae pro Actum vero Ejusdem Intromissio-
nis Bona Laszewo Chomencz et Budy Laszewskie ad
Actum pro postrae Intromissionis pro Re Ejusdem Mei Ludovici
Zielinski ad Eadem Bona Laszewo cum Attinentijs
receptae per Eundem Mlem Coram Actis Crenae Plocenae
Die 18va Mensis Junij Anno 1770mo recognitae in Posses-
sione Sua retinuisse de qua Possessione Sibi injuriosa
Vindicationeque Proventuum et Desolatione Bonorum
Mcum Ludovicum Zielinski pro tunc Pocillatoriae Rosanen-
conae praefatum Ob Mcum Andream Zielinski Parentem suum
Coram Actis Crenae Plocenae in Mława Fra 2da pro Festum
+ Smae et Individuae Trinitatis Anno 1769no Maione per se

facto

facta quaerulatum esse Jam quoq Mcam de Weszle Po-
phiam superius specificati Ob Mci Nicolai Szydłowski Ju-
dicis Trris Zawskrenę Contem et ab Eodem Marito Dnam Ad-
talitialem in Anno 1753tio Die 4ta Aprilis Obloquenę Testim-
nio Sepulturae Ejus à Conventu Ratovienę Ordinis Sti
Xę Francisci strictioris Observantiae Vitam cum Morte com-
mutasse. Quibus itaq Documentis per Partes suo in Judi-
repositis attentis licet quidem Relicta et Succores Ob Mci An-
dreae Zieliński Pocillatoris Rosanenę Virtute Juris Ad-
vitalitij ab Ob Mca Eva de Sierakowskie Eiusq Ob Mci
Andreae Zieliński Marito Ejus servienę tum et ex re Vindi-
cationis Ejusdem Substantiae involutae per Eundem olim Mcum
Andream Zieliński ad Responsionem pro Proventibus ex
Eaq Substantia per Eum perceptis Se non tenendos
agnosci exposcunt. Mcus quoq Ludovicus Zieliński Ven-
tor Plocenę sistendo Se circa ptensionem percipiendi Ca-
culi ex Possessione suprascriptor Bonor Ob Mci Parentis
sui Juri Advitalitio Ejus non subiector Se ad bonificam
Expensar circa Aditum ad Possessionem Br recensitor
per Ob Mcum Parentem suum erogatar tanquam ex
Nexu Juris Advitalitij Ejus super Summis in Bonis
Sumino haerenę et alijs primitivae Contis suae servienę
*) caponi debitar non stringenę exoptat, Judm attenta pvi-
ctione Ob Mci Nicolai Szydłowski Judicis Trris Plocenę
Personae Ob Mae Evae de Sierakowskie Zielińska Sor-
tinae suae eiusdeq Successione Br pt Eunq Ob Mcum Nico-
laum Szydłowski derelictor non in Personam Ob Mae
Evae de Sierakowskie Zielińska sed in Personam Mci Lu-
dovici Zieliński Filij Ejus cadenę Bona pfata Łaszewo et
alia suprascripta pt Ob M Nicolaum Szydłowski successiva

Successiva sub Jus Advitalitiale Ob. Mci Andreae Zieliński Pocillatoris Rosanensis à Mca Eva de Sierakowskie primitiva Consorte Conte sua habitum non posse cadere sententiat quinimo Proventum per Eundem Mcum Andream Zieliński ex Bonis Eisq Łaszewo Smolnia Dzieczewo Chomencz Goszczk Budy Łaszewskie et Sortibus in Chraponia Bojanowo Woyty et Mączki a Fatis Ob. Mci Sophiae de Wessle Szydłowska super Eisq Bonis legitimi Juris Advitalitialis Dominae ad Actum Possessionis Mci Ludovici Zieliński ad Eaq Bona adventae perceptum pro Re Ejusdem Mci Ludovici Zieliński Venatoris Plocensis a Relicta et Successoribus Ob. Mci Andreae Zieliński Pocillatoris Rosanensis ad bonificandum provenire sententiat, tum et Mcum Ludovicum Zieliński Venatorem Plocensem ad Compensationem Expensar. in Processus Intuitu Eorq Bonor. et Necessitates Fundi per Ob. Mcum Parentem Ejus erogato pro Re Consuccor. suor. stringendum censet. et Eo Nomine Ulterius Ptibus in Causa procedere mandat. in procedendo Ulterioribus Ptium Controversijs coram se Inductis excudit quoniam a Pte Relictae et Succor. Ob. Mci Andreae Zieliński Pocillatoris Rosanensis Regestra Proventuum ex Bonis superius specificatis ad percipiendum Calculum non producuntur Eaq quoq Mca de Mdzewskie Zielińska Mater nulla alia Regestra praeter Connotationes unam Crescensiae Segetum in Sexagenis unius Anni nempe ex Anno 1755to et alias multiplices variar. Expensar. Specificationem in Se continentes has videlicet quae circa juratoriam Communicationem Documentor. in Judicio Tri Plocensi comportavit et ad praesens reponit nulla alia Regestra habere affirmat Nonnisi Contractus Tenutarios Br. Smolnja et Goszczk producit Proinde Judm in Ordine Investigationis de Proventibus ex Bonis saepedictis per Ob. Mcum Andream

Zieliń

Zielinski Vocillatorem Rosanen[sem] p[re]ap[u]d Decretalitur et Re-
gulariter Br[e]v[e] per P[re]s Sibi Obedi[en]s alijsq[ue] Iurid[i]c[i]on-
ibus per Easdem P[re]s ad Se formatis necessariam esse
Inquisitionem per istam Q[uam] in Instanti ed[e]cendam con-
stet et ad diliter Alijs Rebus Esse ad pronuntiand[um] Juramen-
Redham super incorruptionem Testium p[ro]stiterunt Juramen-
ta Eaq[ue] super Incorruptionem Testium Mathis Ludovicus Zie-
linski Venator Plurien[sis] Act[us] suos p[ro] Interesse et Mea Bo gu-
mila de Mrzewskie Ol[im] M[agnifi]ci Andreae Zielinski Vocillatoris
Rosanen[sis] Relicta Vidua Mater eius et Filior[um] ac Filiar-
um Nomine post quae p[re]stita Juramenta Interroga-
toria P[re]s conscribant Sibiq[ue] Communicand[a] conscripserunt
P[re]s Interrogatoria et Sibi communicarunt Inducen-
Testes ex quibus Testibus a P[re]d[i]c[t]o Mathia Ludovico Zielinski
Venatoris Plurien[sis] Inducendis inditer Nominatis quorum
Mea de Mrzewskie Zielinska D[omi]n[u]m Antonium Cyndacki
ex re Comitatuum Ejusq[ue] per Se p[ro] Trino p[re]sens Condescen-
sionis p[ro] Comportatione Documentor[um] a perhibendo Te-
stimonio exipiendum urget Mathis quoq[ue] Ludovicus Zie-
linski Venator Plurien[sis] Eund[em] D[omi]n[u]m Cyndacki qua fide
dignum et possessionatum ac ex Repropinqua Vicinitate
et matura Actatis res hac in Causa gnarum ad per-
hibend[um] Testimonium Admissibilem esposcit Unde Judex
Eund[em] D[omi]n[u]m Cyndacki tanquam à Trino Relicta et Sacror[um]
Ol[im] Mathiae Andreae Zielinski Vocillatoris Rosanen[sis] jam su-
periori Resolutione deliberatum et in Ulteriorem Progressum
Causae p[re]sentem non intrare, nullaq[ue] alia cum Eum ex Pre-
scripto Legis Exceptione Obstante ad p[re]bendum Testimonium
Admissibilem adinvenit, Tandem inducerunt P[re]s Testes
et Inquisitiones suas ab Utriusq[ue] pari Numero Testium

Eduxerunt post quas eductas Judm ad Revisionem Bonorum de quorum Proventibus et Pretensionibus Fundi Actio vertitur accessit qua Revisione in Comitatu Partinuo in Bonis tam Villae Laszewo quam Villarum Smolna Dzieczewo et Goszczk Indagationeq ex Subditis Cujusvis Villae peracta Documentis per Partes sue in Judicio repositis animadversis quoniam ex eductis Inquisitionibus suum per Judm lectis et tritinatis deducitur Ob M Andream Zieliński ptunc Subdapiferum expt Pocillatorem Rosanenę pt initam Complanationem in Ao 1758mo cum Ob Mco Mathia Szydłowski ptunc Subjudice Tni Zawskrenę Petricoviae confectam hocce in Anno post Fm Sctorum Trium Regum Bona Villarum Smolnia Dzieczewo et Goszczk iam vero Bona Laszewo et Chomenez circa Fm Nattis Scti Joannis Bte Evae Ao in Possessionem sui recepisse in Eiscęq Bonis videlicet Villae Smolnia Segetes in Holodijs necdum extrituratas tam et in Grano ex Vecturis Sex Plociam expedire per M Mathiam Szydłowski intensis circa capessitam Possessionem M Andreae Zieliński exitinere ad Bona Smolnia reversis Equorum laboratilium Tria Paria Cornuta Inventaria Sues et Volatilia de Nro Testibus ignota Subditos juvaminosos in Villa Smolnia Quinq in Villa Dzieczewo itiq Quinque in Villa Goszczk Duos cum Inseminationibus pdialibus et Villanis hiemalibus in Bonis vero Villae Laszewo Equos laboratiles Inventaria cornuta et alia de Nro itiq Testibus ignota tamen ultra accepta in majori Pte per M Mathiam Szydłowski in Fundo psenę in quaę Pte relicta, Inseminationes tam hiemales quam vernales Subditos Juvaminosos Tredecem pter quos Ovillatorem et Ferifabrum in Agris Cmethonalibus et Gasij absq Juvaminibus existenę in Omnibus autem Villis Edificia tam Curialia quam Villana in Statu perfecto tum

et Subditos non egenos pter Iuvamina Inventarijs
Adhuc proprijs et Re familiari provisos provenisse pt receptamque
Possessionem Br. Laszewo ex Ovibus per Mcum Ma-
thiam Szydłowski ex Eisce Bonis Laszewo ad Bona
Ejus Wierzbowiec expulsis Oves aliquot Decem circi-
ter Centum Tempore Authumi hocce Anno cum Ovil-
latore Laszeviensi Subdito ex Bonis Wierzbowiec Sibi
remissas recepisse Tractuq Possessionis Ejusdem Ott Mci
Andreae Zieliński in Secundo Possessionis Ejus Anno ut
ex Indagatione Subditor. deveniatur in Villis Smolnia
et Dzieczewo Inventaria cornuta haecque Jcq M An-
dreas Zieliński cum Bonis Eisdem in Possessionem rece-
pit (Siquidem aliunde nulla depulisse deducit). Mor-
bo infecta licet non Omnia tamen majori in Pte exhala-
ta esse tuncq brevi post Exhalationem Pecudum Mcum
Andream Zieliński Subdapiferum Rosanensem G Paulo
Niedziałkowski Vice Palatino Plocensi Bona Smol-
nia et Dzieczewo ac Sortes in Boianowo Chraponia
et Suwaki Contractu Tenutario in Laszewo Die 20ma
Julij Anno 1753tio confecto in Trienalem Tenutam
pro Summa Trium Millium Flor. Polon. dimisisse
circaq inhoatam Possessionem Ejusdem G Niedziałko-
ski Decem Boves Subditis Br. Smolnja et Dzieczewo #
in Locum exhalator. Boum pro Iuvaminibus tribuisse
tum et post hoc Triennium Tenutae ac subsecuta Fata
praefati Ejusdem G Pauli Niedziałkowski Derelictae
Conti Ejus Gzae Ludovicae de Mickie Niedziałkowska
juxta Contractum in Smolnja Die 1ma 7bris Ao 1756to
conscriptum et in Ao 1757mo Die 30ma Junij confirmatum
Edisserente Id etiam Contractu praemisso Tenutario

defalcata Eius Viduae Quota Centum Flor. Pol. haec Bo-
na Biennio possidere & Summa Mille non gingentor. Flor.
Pol. permisisse quo Interstitio Tempor. Tabernam in
Villa Dzieczewo noviter extructam Casam autem seu
aedificium in Sorte Br. Bojanowo existens per Eum M.
Andream Zieliński cum Possessione Br. receptam ad Op-
pidum Radzanów disvenditam esse deinde G. Gregorium
Krzywkowski haec Bona Smólnia Dzieczewo et Sortes
suprascriptas Contractu Tenutario cum M. Andrea Zie-
liński Pocillatore Rosanensi in Laszewo Die 10ma Junij
Anno 1758vo confecto in Triennalem Tenutariam Posses-
sionem & Summa Trium Millium Flor. Pol. circa Con-
tractum persoluta absq. quibusvis Inventarijs Curialibus
non nisi cum Juvaminibus Subditor. ut patet ex Inven-
tario Status conscripto Accepisse et pr. Eas Bona Sexen-
nio & Summa Mille Florenorum Pol. quolibet Anno persoluta
usq. ad receptam per M. Ludovicum Zieliński ptam Pocilla-
toris Rosanensis in Ao 1764to Br. Eorum Possessionem Tenuta-
rio modo tenuisse stantesq. Possessione Ejusq. G. Gregorij
Krzywkowski Inventaria cornuta in Villa Smolna tan-
tum Morbo infecta exhalata esse post quam Exhalatio-
nem Eum G. Krzywkowski stante Sui Possessione Boves
Quinq. Subditis in Juvamen & Summa Trecentor. Se-
ptuaginta Tyrn. ut ex Connotatione Manu Ejusq. Ot.
M. Pocillatoris scripta per Ptem Cit. comportata pa-
tet coemisse in Villa Dzieczewo aedificium ex Longu-
rijs fissis ad cremanum Crematum et unam Casam ad
commanenum Subdito in Locum collapsae ex similibus
Longurijs et Truncis ac Secundam Similem Casam in
Sorte Br. Bojanowo in Locum disvenditae aedificasse
Truncis et

Pulcum

Puteum in Bonis Dzieczewo circa Aedificium ad Cremandum
Crematum effodere perfecisse et Holocium in Smolna re
parasse caetera vero Aedificia Curialia et Omethonalia in
Eisq Bonis Smolna et Dzieczewo nimis jam deteriorata
ad Possessionem Mci Ludovici Zieliński pro tunc Pocillatoris
Rosanensis in Anno 1764to cum Subditis tantum modo
in Bonis Smolna Quatuor in Bonis Dzieczewo Tribus
Juvaminosis et totius Casis absq quibus vis Inven
tarijs Curialibus deventa esse Bona vero Villae Goszczk
praefatum Mcum Andream Zieliński G Joanni Żurawski Con
tractu Tenutario in Łaszewo Die 20ma Junij Ao 1753tio
confecto in Triennalem Tenutam pro Summa Nongenginta
Florenorum Polonicalium dimisisse et post Expirationem Possessio
nis Ejusdem Gnosi Joannis Żurawski Jam in Anno
1757mo Ot G Michaeli Krzywkowski in similem Trien
nalem Tenutam pro adaucta Summa Nongingentorum
Tynensium deinde post hocce Triennium et Fata Ot Gnosi
Michaelis Krzywkowski Filio Ejus G Valentino Krzyw
kowski Burgrabio Crenensi Plocensi simili Contractu
Die 24ta Junij Ao 1760mo in Łaszewo inito itidem
pro Summa Nongingentorum Tynensium circa Contractum
persoluta in Triennalem Tenutam dimisisse stantiq
Possessione Ejusdem Gnosi Valentini Krzywkowski in Eisq
Bonis Goszczk post Exhalationem Morbo Pestilentiae Pecu
dum Eunq Gnosum Valentinum Krzywkowski pro Bovibus
in Juvamen Subditis Villae Goszczk coemptis Summam
Ducentorum Tynensium erogasse Eanqq per Ot Mcum Andream
Zieliński Pocillatorem Rosanensem Sibi compensatam
habuisse Quae quidem Bona Goszczk similiter cum deterio
ratis Aedificijs et absq Inventarijs Curialibus per Mcum

Ludovicum

Ludovicum Zieliński in Anno 1764to in Possessionem recepta
esse iam autem Bona Łaszewo et Chomencz ac Budy
Łaszewskie solummet Mtum Andream Zieliński Pocil
latorem Rosanensem ab Ao 1751mo ad Annum 1770mum
Nulli Cuipiam in Tenutam dimittendo in Possessione
propria retinuisse Tractuq Possessionis Ejus in Bonis Ejus
Inventaria Cornuta primo circa Annum 1760mum
et post breviter Secundarie in uno Anno morbo infecta
non tamen Omnia exhalata esse post quem Pestilentiae
Morbum tam primitivum quam Secundarium praefatum
Ot Mtum Andream Zieliński Pocillatorem Rosanensem
Duodecim Boves Subditis Br Łaszewa in Juvamen,
tribuisse unique Subdito Lso Thomae Pospiech Cui Bos
unus per Pestem relictus Quotam "Triginta Tymphonum" in Coemptionem
alterius Bovis declisse sed ab Eodem Cutes ex binis
Bovibus tum et ab alijs Omnibus Subditis Cutes ex
Bovibus exhalatis recepisse, non nullis Subditis post
Exhalationem Pecudum in primo Anno aliquot Mensuras
Correthor Segetum in Suppeditationem tum et pro Nuptijs
aliquibus Subditis consuetam ex aula Consolationem tri
buisse posteriori vero Tempore Lsis Alberto dicto Woyt bi
nos Boves et Lso Mathiae Rotifabro unum Bovem per
Ntem Babecki Administratorem Łaszeviensem pro Summa
Ducentor Septuaginta Sex Florenorum Pol in Locum Bovum
Eor jam ad Labores non idoneor Coemisse et Eisq
Coemptos Boves hisce Subditis tribuisse alios vero Tres
Boves ab Eisdem Subditis ad praedium Łaszeviensem rece
pisse unumq ex Eisq receptis Saginatum pro Culina Ma
ctatum binos autem exhalatos esse deinde posterius cir
ca Inceptam Confederationem In Pltu praesens Quatuor
Boves Subditis hic in Bonis Łaszewo per Moschos acceptos.

esse

acceptos esse et in locum Eor. per G. Andream Konarzewski alios Quatuor Boves ex Mandato Ob. M. Andreae Zieliński et Pecunia Ejus p. Summa Ducentor. Septuaginta Quinque Flor. Pol. propter Eosdem Subditos coemptos esse. Hunccq. Ob. Mum Andream Zieliński Pocillatorem Rosanen. # Holodium Aulicale unum et Tres Casas Cmethonales in Bonis Laszewo in locum veter. et 2 Holodij Casar. collapsor. tum et in Villa Chomencz Ovile noviter extruxisse sed tamen alia Aedificia Curialia per neglectam Contectionem et non Correctionem Tector. nimie desolata stante Ejus Possessione extitisse Aedificium pdiale Braxatorium Stabulum Ovile Nubilaria tum et Molendinum in Stagno Laszevien. penitus collapsa, cetera vero Aedificia tam Curialia quam Villana deteriorata, hucccq. Villa Laszewo tantummodo cum Octo Subditis Juvaminosis et totiq. Casis jam deterioratis ad Possessionem Mci Ludovici Zieliński Venatoris Plocen. in Ao. 1770mo devenda esse. Deducitur quoq. M. Andream Zieliński Pocillatorem Rosanen. circa capessitam Possessionem per Se pstentaneor. Br. in Villa Chomencz Ovillatorem Subditum Fundi pstenę in Agris Eisdem Ovillatori ex ante Exdivisio Commanen. tum et in Colonijs inter Borras Laszevien. una sub Biezuń altera dicta a Pyawni in quavis Colonia per binos Censuarios pvenisse, ab Eoq. Ovillatore in Chomencz commanen. per totum Tractum Possessionis suae quolibet anno Centum Viginti Tyn. a pfatis vero Censuarijs in Colonijs inter Borras Laszevien. ad ex Indagatione Eor. et Contractibus patet ab Initio Possessionis suae ad Annum 1754tum a Tribus Eisq. Colonijs a quolibet per Triginta Tyn. et a Quarto Colono per Viginti Tyn. quotannis

stante sua Possessione in Eisdem Bonis

Deinde

Deinde ab Aō 1754to usq ad finem Possessionis suae ab Eisq
Omnibus Quatuor Colonis a quolibet per Tyrn Quadraginta Cen
sus quovis Anno percepisse ex Taberna vero Br Villae Laszewa
ab Infideli Abram Smul Arendatore ab Aō 1753. ad
Annum 1759num ut ex Contractibus et Indagatione Ejusq
Infidelis Abram Smol patet per Florenos Trecentos Octo quot
annis iam autem In Aō 1759no iusta Contractum cum Eoq
Smol hocce Aō Die 6ta Junij confectum Florenos Quadrin
gentos Octodecem p uno Aō Deinde iusta Contractum
cum Eoq Abram Smol Anno 1760mo Die 2da Junij conscri
ptum et justa Approbationes in hocce Contractu inscri-
ptas ad Annum 1764tum per Annos Quatuor ex quovis
Anno per Florenos Quadringentos. Nonaginta Octo ac
post edocente Contractu in Aō 1764to Die 17mo Ju-
nij cum Eoq Abram Smol confecto per Florenos Quingen
tos Viginti Quatuor quotannis usq ad finem Posses-
sionis suae huncce Oto Mcum Andream Zielinski Pocil
latorem Rosanensem percepisse. Patetq tam ex Inquisitioni
bus quam ex Indagatione Subditor in Campis pdiali
bus Br Laszewa Syliginis Hiemalis Corretos circi
ter quinquginta antiquae Mensurae pro plus vel minus
in Agris vero Villae Chomenc p Praedio Laszeviensi ptes
Agros per Ovillatorem tentos quod Annis Satis Syligi-
nis Hiemalis Corretos Decem itiq Mensurae antiquae
ex qua unus Corretus modernae Mensurae Varsaviensi
Semiduos Corretos videlicet Unum et medium Corretum
Efficit quotannis ad Conseminanc stante Possessione
Oto M Pocillatoris exivisse. Vernalium vero Segetum
justa Proportionem hiemalis Seminis in Conseminationem
Agror pdialium Laszeviensi et in Chomenc evenisse ex
Eisq conseminationibus Crescensiam Syliginis Hiemalis

Sexag

Sexagenas circiter Ducentas ppe plus vel minus Hordei
plus Centum Sexagenas aliorum vero Vernalium Segetum
juxta proportionem Quantitatis Seminis Chiemalis quot an-
nis collectam esse Fenum ex Pratis Laszevienę et Villie
Chomencz pter Pratum ad Bona Goszczk colligi solitum
plus Centum Vectune quotannis colligi solitum esse
ex Bonis et Sylvis Br. Eorunę non mediocrem Proven-
tum habuisse tumq ex Chortis ~~[illegible]~~ in Satutili existenę ac ex
Piscatura in Piscinis et Stagnis atq ex molitura pro
Necessitate Sui ex Molendino in Bonis Eisę, Ob Mcum
Andream Zieliński Pocillatorem Rosanenę Commodum ha-
buisse attentis itaq pmissis deductis Siquię nulla
Regestra Proventuum ex Bonis Laszewo Chomencz et
alijs eo pertinenę per Ob Mcum Andream Zieliński
Pocillatorem Rosanenę possessis per Relictam et Succores
Ejus pducunt Judm juxta pmissas Probationes ex Bonis
Laszewo et Chomencz Summas Arenda Propinationis
et Censibus ab Ao 1753tio post extinctum Jus Advi-
talitiale Ob Mcae Sophiae de Wesele Szydłowska per Ob
Mcum Andream Zieliński Pocillatorem Rosanenę ad Annum
1770mum put supra expressum est perceptas Videlicet ex
Anno 1753tio ad Annum 1754tum Summam Quingen-
tor Octuaginta Quatuor Florenę Polonicalis, ex Anno
1754to ad Annum 1755. Summam Sexcentor Quadra-
ginta Quatuor Florenę ex Ao 1755. ad Aum 1756. Simi-
lem Summam Sexcentor Quadraginta Quatuor Item
ex Ao 1756to ad 7mum Similem Summam Sexcentor
Quadraginta Quatuor ex Ao 1757. ad 8vum Similem
Summam Quadraginta Quatuor Item ex Ao 1758vo
ad 9num Itię Similem Summam Sexcentor Quadra-
ginta Quatuor Florenę Pol. Jam vero ex Anno 1759no

ad Se

ad Sexagesimum Summam Septingentor Quinquaginta Quatuor Florenorum Polon ex Ao 1760. ad 6tum Summam Octingentor Triginta Quatuor Item ex Ao 1761mo ad 2dum Similem Summam Octingentor Triginta Quatuor Item ex Anno 1762. ad 3tium Similem Summam Octingentor Triginta Quatuor Item ex Ao 1763. ad 4tum Similem Summam Octingentor Triginta Quatuor Florenor Polonicat Jam quoq ex Ao 1764tum ad 5tum Summam Octingentor Sexaginta Florenorum Polonicat et consequenter ab Eoq Ao 1765to usq ad Annum 1770mum ex quolibet Ao Similem Summam Octingentor Sexaginta Florenorum Polon ad Restituendum pro Re Mci Ludovici Zieliński Venatoris Plocensis ex Bonis Ejusq Ott Mci Andreae Zieliński Pocillatoris Rosanensis juste provenire Judicat tum et ex Crescensijs Segetum et Feni Eorundem Br Laszewa et Chomencz pter Proventum ex Bonis infra resolvenda ex Moderamine Judli ultra Expensas Fundi in Sustentationem Dispositor ac alior Hominum Fundo Inserviens et Mercedem Eor tum alias Necessitates ad Rem economicam Spectans erogari Solitas demptis Eisq Fundi Expensis Summam per Judm suum moderatam Mille Ducentor Florenorum Polonicat liquidi Proventus ex Crescensijs Cujuslibet Anni Possessionis Br Eorunq Laszewa et Chomencz Ott Mci Andreae Zieliński Pocillatoris Rosanensis Includendo etiam Salem districtualem Bona Laszewo spectans neppe ab Ao 1753tio ad Aum 1769num Si quis in Ultimo Possessionis Ejusq Ott Mci Pocillatoris Rosanensis Anno videlicet a 1769no ad 1770mum in Initio Confederationis per Milites confederatos Crescentia Segetum et Feni in Plo depasta et per Exercitum Moscoviticum Fenum acceptum esse constat pro Annis Sex decem Summam Simul computatam Novemdecem Millium Ducentor Florenorum Polon ex Crescentijs Br Laszewa et Chomencz pro Re Ejusdem Mci Ludovici Zieliński Venatoris

Plocen

Florenę ex Substantia Ott Parentis Ejus competere arbitrat
Jam quoq ex Bonis Smolnia Dzieczewo et Sortibus Bonor
Boianowo Suwaki Mączki et Chraponia per Eunce Mcum
Andream Zieliński post extinctum Jus Advitalitiale Ott
Mce Capitis de Wessle Szydłowska ab Ao 1753tio ad
annum 1764tum per Annos Undecem seu potius per Ejus
Tenutarios possessis Judm Proventum juxta Obloquentiam
Contractuum Tenutarior ad Summam Decem Millium Non
gingentor Florenę Poln junctim p totali Possessione Undecem
Aor Reducit. Pro Proventu quoq ex Bonis Goszczk simi
liter juxta Obloquentiam Contractuum Tenutarior p annis
Quatuor primitivis p quolibet per Florenos Trecentos Polonicat
iam vero p posterioribus Septem Annis p quolibet Anno per
Tynę Trecentos Summam Simul computatam Trium Millium
Septingentor Viginti Florenę Poln p venire determinat et
Eunce universalem Proventum ex suprascriptis Bonis Omni
bus modo quo supra expressum ad unam Simul junctam
Summam Quadraginta Sex Millium Octingentor Septua
ginta Quatuor Florenę Polonicat Reducit. Quo vero spectat
Expensas per Eunce Ott Mcum Andream Zieliński in Emolu
mentum Fundi Ejusdem erogatas Easce Resolvendo pro
Extructione Holodij in Bonis Laszewo Summam Trecentor
Sexaginta Florenę Poln p Extructione Trium Casar Subditat
in Eisce Bonis Laszewo per Lignifabrum cum Subditis
Fundi Summam Ducentor Quadraginta Florenę Polonicat
p Extructione Ovilis in Bonis Chomencz juxta Contra
ctum Summam Quadraginta Octo Poln Florenę pro „Extructione Ta
bernae in Villa Dzieczewo Summam Trecentor Florenor
Polonicat p Extructione Casae unius Subditalis in Villa Dzie
czewo ex Longurijs et Truncis Summam Octuaginta
Florenor Poln p Extructione Aedificij ad cremandum
Crematum in Bonis Dzieczewo itie ex longurijs et Truncis
Summam Centum Florenę Poln p Effossione et Obductione

Longurij

Longuriis Pulej in Eadem Villa Dzieczewo Summam Quadraginta Florenorum Polonicalium pro Reparatione Holodij in Villa Smolna Summam Viginti Quatuor Florenorum Polonicalium pro Reformatione Fornacis in Curia Villae Smolna Florenos Viginti Quatuor pro Quinque Bovibus per Generosum Gregorium Knywkowski in Juvamen Subditis emptis Summam Quadringentorum Quadraginta Quatuor Florenorum Polonicalium pro Bovibus per Generosum Valentinum Knywkowski emptis Summam Ducentorum Quadraginta Florenorum Polonicalium pro Bovibus Tribus per Nobilem Babecki Administratorem Laszevienensem in Juvamen Subditis in locum receptorum Trium Boum ad Labores non idoneorum emptis compensatione uno Bove pro Culina mactato et ex Binis exhalatis Cutibus relictis attenta, Summam Ducentorum Florenorum Polonicalium pro Bovibus Quatuor per Generosum Andream Konarzewski in locum Bovium per Moschos acceptorum Subditis Laszevienensibus emptis Summam Ducentorum Septuaginta Quinque Florenorum Polonicalium Deinde pro Bovibus Decem Subditis ad Bona Smolna ac Dzieczewo et Seorsive pro Duodecem Bovibus Subditis ad Bona Laszewo post Exhalationem Peste Peccudum per Ottonem Maiorem Andream Zielinski Pocillatorem Rosanensem Tributis habita etiam Ratione receptarum ex Bovibus exhalatis ab Eisdem Subditis Cutum pro Eisdem Omnibus Viginti Duobus Bovibus Summam Mille Quadringentorum Triginta Florenorum Polonicalium et Quotam Triginta Sex Florenorum Polonicalium Lsio Thomae Pospiech in Coemptionem Bovis datam. Tum quoad Expensas juxta Connotationes et Regestrum per Maiorem Pocillatorissam repositum Stante Vita Ottonis Mei Pocillatoris Rosanensis in Necessitates Mei Ludovici Zielinski Venatoris Plocensis erogatas pro pacificato toloneo a Vino Mei Venatoris et pro via Florenorum Polonicalium Viginti pro Pontico Florenorum Polonicalium Octo grossos Duodecem pro Papyro Florenorum Polonicalium Duos pro Campanulis Florenos Triginta Grossos Octodecem Polonicalium pro Caldro ad Culinam et Cochleari stanneo Florenorum Quatuor Decem Grossos Sex Polonicalium pro Pigmentis Florenorum Quadraginta Quatuor Grossos Octo Polonicalium

pro Fore

pro Forcipe Grę Duodecem p Cepe Florenę Duos p Bitumine
Florenę duos ab Inventione deperditor Sclopetor Florę unum
Grę Viginti Quatuor ab Arendatore Laszevienę in immediato
× et Ultimo Posessionis Ott Mci Pocillatoris Rosanenę Ao justa Oblo
quentiam Liquidationis inscriptae ad Quietationes Mci Venato
ris et Ejus Famuli G Skulski partitim recepta Summa
Simul juncta Ducentor Triginta unius Florenę Grę Viginti
Septem Pott has itaq Summas Omnes simul junctam Sum
mam Quatuor Millium Centum Nonaginta Octo Florę
Grossor Septem decem Pott efficienę p Pmissis Pretensioni
bus in Compensationem Ott Mco Andreae Zieliński Pocilla
tori Rosanenę a Mco Ludovico Zieliński Venatore Plocenę
debitas ex Summa Proventuali superius p Re Ejusq Mci
Ludovici Zieliński agnita detruncanę declarat. tum quia
Jq Mcus Ludovicus Zieliński ante Aditum ad Posessionem
Br a Gso Gregorio Krzywkowski Tenutario Posessore Br
Smólnja Summas unam Trecentor Tynę alteram Mille
Florę contraxisse Easq Summas Ott Mcus Andreas Zieliń
ski Parens Gso Krzywkowski Tenutario suo Br Smólnia
Posessori in Summis p Tenuta ab Eoq Sibi debitis susce
pisse probatur quas Summas Mca Pocillatorissa ex
Summa Proventuali detruncandas pretendit Ideo Judm
et Easq Summas ex Proventuali Summa detruncandas
determinat. tum et Summas primam Ducentor alteram
Septuaginta Tertiam Centum Quadraginta Novem Florenę
Grę Viginti Sex Pott per Ott Mcum Andream Zieliński
Pocillatorem Rosanenę Conventuj Ratovienę Ordinis Scti
Francisci strictioris Observantiae ex pijs legatis Ott M Ni
colaj Szydłowski Judicis Trris Zawskrenę pvijs Reversibus
persolutas ex Summa Proventuali detruncandas esse cen
set Quo vero ad pretensam Compensationem p Sustentatione Equor
Mci Ludovici Zieliński psentanej Venatoris Plocenę Quoniam Jq
Mcus Venator post exitum ex Scholis commorando circa ott M

Pendam

Parentem ac in Coetu Palestrae Tribunali nullos Equos proprios habuisse modo primum suscepta Pltia ab Olo JMci Potocki Palatino Kijoviae Equos pro contracta ab Amicis mutuo acpta Summa Sibi coemisse et Ibidem circa Latus Olim JMci Palatini Kijoviae in Pltibus Russiae aliquod Annis cum Equis commorasse non nisi post Reditum ex Palatinatibus Russiae receptam Possessionem Bonorum Smotrja Dzieczewo et Goszczk in uno signanter Anno Equos proprios Sex. Juges cum binis Hominibus in Bonis Laszewo licet non continuo sed persaepe in Cybarijs et Fano Laszewiensi conservasse. Ipsemet alibi apud Amicos suos Commanendo deducitur quo circa Judm pro Conservatione praemissorum Equorum Sex aliquo non modico Tempore in Bonis Laszewo ac Omnibus Cybarijs Eorum et Sustentatione Hominum binorum circa Eosdem Equos existens in Praedio Laszewiensi Summam Sexcentorum Florenorum Pol ex Moderamine Judicij sui adinventam ex proventuali Summa detruncandam censet. Quo ad Inventaria in Villa Laszewo per Mcum Ludovicum Zieliński Venatorem Plocensem circa capessitam Possessionem in Praedio praeventa Quoniam ex Eisdem Inventarijs iam Stante Possessione Mei Venatoris Olo M Pocillator Parens advenendo ad Bona Laszewo propria Inventaria tam Pecudum quam Ovium pro Velle Sui segregasse et ad alia Bona sua expellere disposuisse non nisi haec quae ad Fundum Laszewiensem spectare debeant reliquisse probatur Ideo Judm circa proprietatem Eorum per Olo Mcum Parentem relicto Inventariorum Mcum Venatorem Plocensem conservandam et Eisdem Inventarijs pro deprehensis per Olo M. Parentem Ejus cum Possessione Br Eorum post Olo Mcum Szydłowski Judicem Trcm Plocensem derelictis Inventarijs contentandam Declarat. Quo Spectat praetensam Bonificationem Expensarum Juridicarum Intuitu Br Eorum Laszewo

cum

cum Attinentijs per Ol̃ Mcum Andream Zielinski Pocillato-
rem Rosaneñ in Causis cum Mcis Szydlowskie et alijs e-
rogatis per Mcam Pocillatoriam Rosaneñ et Ejus Filios
Filias Sibi injungi Affectabam quar Expensas nullum
Regestum prosequitur. Tum quo ad Suppeditationem Subdi-
Lasuienę „Segetibus seminatum in uno
Segetibus Quercinijsque Anno post Chalauñem Pendu-
ac in Nuptias nun nullorum. Stante Possessione Ol̃ Mei Poc-
latoris subsecutam et reuuentionaliter quo ad plenam bo-
ficationem pro Desolatione Aedificiorũ in Bonis Ejus Omni-
ac Bobris Bonorũ Eorunę, Tum y Profugatione ac Dimi-
tione Subditorũ et Eorum Suuaminum Stante Possessione
Ol̃ Mei Andreę Zielinski Pocillatoris Rosaneñ per-
Ludovicum Zielinski Venatorem Pluceñ Sibi assignari
lam licet Deteriorationes Aedificiorum in Omnibus Villis
Stante Possessione Ol̃ Mei Pocillatoris Rosaneñ tam per
neglectam Conservationem et Correctionem earum quam nun
nullorũ Ipsas vexationes nihilominus Profugationę Subdi-
torum nun tamen ex Causa cuiusl̃ „et Suuaminum
tatibus Diminutis Tum incessa Vagatione in Sylvis et Bo-
nis propter exclusiones quod annis Stante Possessione Ejus
Ol̃ Mei Pocillatoris subsecuta et percepta in Vim gaiua-
gu varior Segetum quod Annis ad aliquod Decem Oc-
tobr diam in nun nullis Annis circiter Sexagintha Corre-
tum vetens Mensuras varior Agrorum Inquisitionibus
Deducitur Tum ob Difficilem in Omnibus Omnibus Tam
Expensar Iudicarum quam quam Desolationis ac Ru-
inarum ex Bonis in quolibet Anno nunpari Moderatio-
nem, evidendo diam in his ex Praetorijs Juramen-
ta Status Quedensiones has et alias quasvis Omnes
ex Iuris Ordinę per Pres ad se usurpatas mul-
tum prędensionibus bonificandas declarat et in Ejus
indicat Rendam Detruncatisq Ejus suprascriptis Omni-
bus Summis a Mo Ludovico Zielinski Venatore Pluceñ

Sortitis

ex ea rei vendicatio Ob. Mci Ejus adjudicadis Summam simul
computadam Sex millium Quingentor Septuaginda Octo Flor
Grosor Iredeum Pol efficiens ex Summa Quadraginda Sex
Millium Octingentor Septuaginda Quatuor Florey Polonicas
pro Provenda et Bonis Laszewo et alijs ex perdinere proMci
Mci Venceslai Plocen adjudicada non nisi pro Eadem Pro
venditibus Summam Quadraginda Millium Centum Nona
ginda Quinque Florey Grosor Septem decem Pol p re Ejus
dem Mci Venceslai Plocen restape agnoscit. Quoniam vero
Relicta et Succes Ob. Mci Andreae Zielinski Bellatoris
Rossanen a Summis primat Decem Millium Trecentor Flor
per Ob. Mum Nicolaum Szydlowski proxime Succame
randam Plocen Mci Sophiae Wesslowna Contr suae Coram
Actis Tribus Lawskren in Sanensko Fa Secunda intra Octa
vas Fti Sermi Corporis Christi Dni Ao 1722do Inscripta
per Strem Mum Millenianum Wessel. Quia Ob. Mae Sophiae
de Wessle Szydlowska Frem germanum ex Suorem in Pos
sonam Ob. Mci Andreae Zielinski Bellatoris Rossanen Coram
Eisdem Actis Fa 2da Intra Octavas Sermi Corporis Christi
Domini Ao 1760mo transfusa altera Millo Quingentor Flor
Pol. per Eunem Ob. Mum Nicolaum Szydlowski plane Sub
Judicem Strem Lawskren Mci Francisci Pepdrowski Camele
rum in Vrin Deservitis Mercedis Coram Actis Tribus Lem
Florey in Mlawa. Fa 2da pr Octavas Sermi Corporis Christi
Domini Ao 1739no inscripta et per Eunem Nom Franciscum
Pepdrowski Eidem Ob. Mae Andreae Zielinski Bellatoris Rossa
nen Coram Actis Crey Ciechanowien Sabbo prodie Festi
Sti Martini Pontificis Anno 1763to ejusa Provisionis
et Summa eventuali Denuncandas asseruit Jam audem
Mus Ludovicus Zielinski Venditor Plocen Disputando in
quantitate Summam primitivam nempe Decem Millium
Trecentor Flor Mauren sub Iuramento Condescendenty
Coram actis Crey Plocen in Mlawa Die 2da Mis Maij

Ob. Rossany

Aõ ꝑsenꝫ per Gsum Antonium Konarzewski ex Commisso
sui eo Nomine factam reponit, et quia Mci Relicta et Succrs
Ott Mci Andreae Zieliński Pocillatoris Rosanenꝫ ꝑ Solutione
ꝑfatar utrarq Summar cum Provisionibus actoratum ad
Judm plenum Trre Plocenꝫ conꝫ Utrumq Mcum Venatorem Plo
instituerunt, quo in actoratu Decretum injunctae Commu
nicationis Documentor in Raciąż in Trnis Communibus Trnis
Plocenꝫ Die 24ta Mensis 8bris Anno Elapso 1782do subsi
cuti esse hancq Causam hucusq in ibiꝫ indecise pendenꝫ
demonstrat. Quo circa Judm Obstante Disputatione a
Plte Mci Venatoris Plocenꝫ Summae suprascriptae Decem
Millium Trecentor Tynꝫ in quantitate Ejus non habitaq
Potestate a Judicio pleno Resolvendi actoratus pro Solu-
tione Summar ꝑmissar instituti Resolutionem hanc ꝑter
se Detruncationis Provisionum ex Summa proventuali
tum et Resolutionem determinandae pro Tempore Solutionꝫ
Summae ꝑtactae Quadraginta Millium Centum Nonaginta
Quinque Florenꝫ Grossor Septemdecem Poto ex Proventibus
ꝑ Re Mci Venatoris Plocenꝫ adjudicatae seu quanta post
detruncationem provenerit ac etiam subsequendae Subla
tionis Processus hac in Causa Obtenti ad Judm plenum
Trre Plocenꝫ Districtus Raciążenꝫ primosq et ꝑximos
abhinc Celebranꝫ Trnos ꝑ Decisione remittit conservan
do Partibus Trnum ex Eadem Remissione etiam circa In
cidentiam actoratus ex Plte Mcor Relictae et Successorum
Ott M Zieliński Pocillatoris Rosanenꝫ conꝫ Mcum Venatorem
Plocenꝫ Promovenꝫ paratum Peremptorium. Jam quoq
Intuitu Poenae Duplicis Quatuordecem Marcar Poloni
pro Contraventione anteriori Decreto per Decretum ex quo
ꝑsens peragit actus a Mcis Relicta et Successoribus Ott
Mci Pocillatoris Rosanenꝫ ꝑ re Mci Venatoris Plocenꝫ ꝑ
Trno ꝑsenꝫ adsolvendum assignatae Mcam Pocillatorissam
Matrem ad ꝑstanꝫ hoc in Puncto Satisfactionem stringit

idq

idq in instanti tanq quoniam hoc in Puncto Satisfactio pro re Mci Venatoris Plocen intercessit Proinde libera Eadem Mca Pocillatorissa Rosanen pronuntiatur Decreti Pseni Vigore Moverent Relicta et Successores Ob Mci Andreae Zielinski Pocillatoris Rosan ad Judicia Tribunal Rni Petricovien Admissa et conservatur Tmus Ptibus in ibiq comparenq peremptorius. Movit quoq Mcus Ludovicus Zielinski Venator Plocen ad Eaq Judicia Tribla Rni Petricovien Admissa Itaq Tmo conservato Inquisitiones Sigillo gentilitij Judicij sui Obsigillatae Ptibus extradantur.

Joannes Gumowski Judex Terrus Pltus Plocen

Judm Trre Plocen ad Oblationem G Francisci Kokoszynski Decrum Condrle in ~~Fundo~~ Bonis Infenus annotatis inter Ples In-fra explananq per Judm Judicatus Trre Plocen latum Manuq Ejusq Judicij subscriptum Reproducenq ad Acticanq Actisq Pseni Ingrossanq Suscepit in Tenore sequenq / Inseratur / Originale Ejusq Decreti circa Acta Pseni est relictum.

In Plocko in Tmis Communibus Tribus Plocen Districtuum Plocen simul et Bilscen una cum Continuatione Anterior Causar Vigore Legis in Diem hodiernam Incidenq Fra 2da pt Dncam Rogaonum pro Salicet Die 26ta Mi Maij Ao Dni 1783tio.

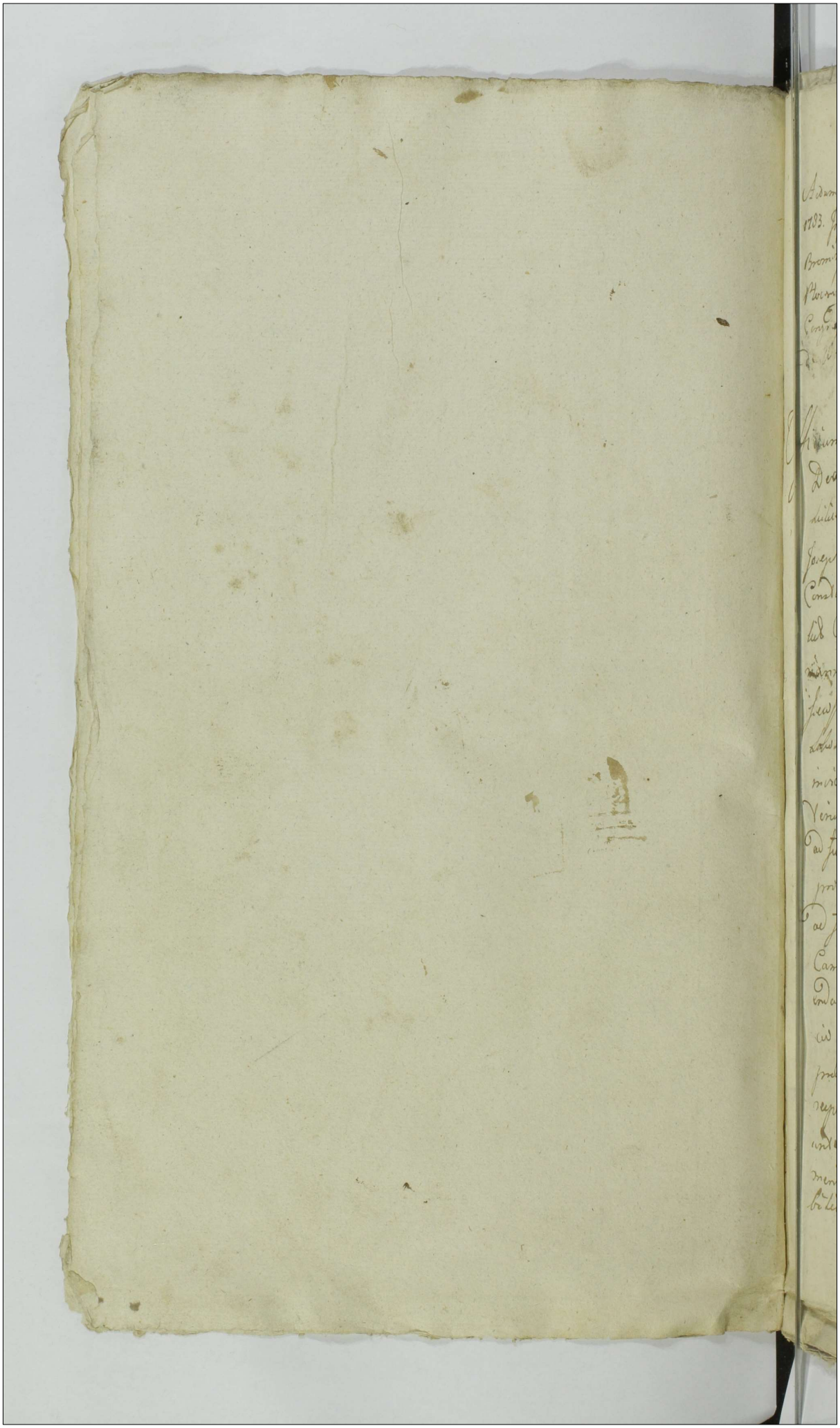

Actum in fundo Br. Niedarzyn Die Undecima mensis Julij Anno Dni 1783. In presentia Mtis a Gnosor Theodori Lokotnicki Tribunidis Stanislai Bromirski Judicis Laurentij Lokotnicki Josephi Zozowski Burgrabij Plocen. Mathaei Cyprowski Simonis Rudowski ac alior ad Acta Praesentia Congregator nec non Mtis Regni Gnalis Provisi Antonij Kamionski de Wrdowa Authi et jurati acta praesentia aclamante et ejus ostensa

Officium infrascriptum Terrestre Plocen. Camerariale insistendo Decreto Tri Plocen. in Causa Tra Stia pt Dni Leszczyński Licitat Die 5ta Mensis februarij Anno 1782. inter Mum Josephum Ubysz Praefectum Exercituum Regni tum Gnosos Constantiam de Kosobulskie ad Mtis Joannis Grabski Relict Contem viduam Matrem Mathiam Paulum atq Mariannam Gni Francisci Grabczewski Josephum Gni Jacobi Ostrowski Contes filios et filias Grabskie Mtos Joannem Lokotnicki Tribunidam Plocen. et Honoratam Gumowski invicem Conjes ac alios Ltes Quo mediante Quoniam anterior Condescensio per Decrum Judicij Tris Plocen. ad fundum Br. Praesen. assignata non est Sortibus effectus proinde in Ordine executionis anterior Decreti Condescensio ad fundum Bonor in Actis Contendor Judicij Lui aud Gnor Camerarior Captatis Tempore praevia avisatione facienda Conducendor est adinventa cuj judicio aud Officio Comportationem Documentor Quorvis Causam praesens evincentium tum Regestror Rer mobilium respectu Quor Actio promovetur per Quem interest mediante Comprobatione Juratoria Demandandi eadem Documenta ac Rejestra Cognoscendi resolvendo de Rebus mobilibus argenterijs inventarijs ac Quibusvis Partium

Pretensionibus inquirendi investigandi Inquisitiones expedi-
endi Juramenta excipiendi Solutionem Summarum Quae et Quo-
ta ex Documentis apparuerint et Cui a Quo Debebuntur
injungendi extraditionem Rerum mobilium si juste pro-
nerint Cui et a Quo interesset Sententiandi aut in Casu
inexistentiae Valorem earum per Solvens demandandi Beni-
cationem et Satisfactionem Decernendi Decreta Anteriori
injunctae Condinis in toto exequens Causamque prae-
pro exigentia Legis justitiae ac Trnorum Partium nihil
in tactum et irresolutum relinquendi finaliter Decidendi
Disjudicandi et moderandi est praescripta Quorum Cujus Judi-
Decisioni Partes Utraque ut Pareant et Judicatum Patia-
tur ~~Sub ad Stricta~~ Sub Poena Bonorum Super Prte Con-
traveniens Sub ad Stricta Pro Quo Condinio Trno ut Rei
Ob Pr Samuelis Gumowski Contem viduam ac Eos Quos Pr
voluerint negotiumque Causae Praesens poposcerit Mscis Joseph
Ubysz et Lobotniay Conjugis adiciendi adcitandi ut Sub Re-
gore Supra Lno Compareant et Judicatum Patiantur
est injunctae exvi itaque Supra Lin Decreti facta de ad-
ventu Sui tempestive avisatione ad Bona Supra n
Actu Contenta Condescendit jurisdictionem Suam in Pace
et Securitate per Mtem in Actu Contentum fundavit
fundata Partes ad Sui Comparendum inscribendamque
Compositionem aulamare mandavit Quo in Trno
Prtes et Quidem Mus Josephus Ubysz Exercituum Regni
Praefectus aut Cittus atque adcitatus Pter Gnosi ~~[illegible]~~
~~[illegible]~~ Constantia de Kosobulskie Ob Mscii Joannis
Grabski relicta Consors vidua mater Paulus Mar

arme

Gri Francisci Grabkowski Josepha Gri Jacobi Ostrzeszewski
Constantia Gri Valentini Jozefowski filius et Filiae fra
ter et Sorores inter se Germani Grabskie Citti et Cons
Mscis Joannem Lokotnicki Tribunam Plocens et Ho
noratam Gumowska invicem Conjges atq Gnosis Valen
tinum Strzeszewski Burgr Crens Plocens et Salomeam
jtidem Gumowska Conjges tum Mariannam Virgi
nem innupta Gumowska tum Mscium Josephum
Ubysz Praefect exercituum Regni Acc per Gnosis Ma
trem Fratrem et Maritos et Sidem maritos suo et
Contum suum nomine Pter Mscii Joannes Lokotnicki
Tribunda Plocens et Honorata Gumowska invi
cem Conjges Citti et Acc atq adcitti per Maritum
suo et Contis suum nomine pter Gri Valentinus Strze
szewski B C Plocens et Salomea de Gumowskie in
vicem Conjges Citti et Acc # atq adcitati # p Mscium Stanislaum
Bromirski Gra Marianna Gumowska Virgo innupta
Citta # et adcitata # per Eundem Gra Catharina de Lukowskie Ulti
mi nupta Ot Gri Samuelis Gumowski Relicta
Consors vidua ad Citta per Gnum Laurentium Lokot
nicki Gnus Mathias Grabski adcitus per Gnum
Paulum Grabski Judm Teneri Comparentes a Gnosis Catharina
de Lukowskie Ot Gri Samuelis Gumowski relicta Conte Vidua tum
Valentino Strzeszewski B C Crens Plocens et Salomea Gumowska
invicem Conjgibus nec nos Marianna Gumowska Virgine
innupta Lusicius inscribere Comparitionem et Quoniam non
inscribunt imo Suos Principales Condemnare permittunt
proinde Super ejusdem adcitis praesens in Cmo Condivis Dispar
tibus et Sidem Super Gnosis Valentino Strzeszewski B C P.
et Salomea Gumowska invicem Conjgibus atq Marianna

Actum In Fundo Bonor Grudowsko Curiaque Ibidem sita
Feria Secunda Post Festum Sanctissimae et Individuae
Trinitatis Proxima scilicet Die Vigesima Septima
mensis maj anno Domini 1782do. In Praesen-
tia Mcor Gnor ac Nlium Jacobi Szczepkowski Tribuni
Ciechanoviensis Francisci Karski Praefecti Exercituum Rni
Francisci Jurski Josephi Majewski Blasiej Grabowski Came-
rariorum Trium Ciechanovien Bartholomaej Zerawski Subda-
piferiae Orszanen Raymundi Pudłowski Subdapiferiae Nu-
renae Stanislaj Łęczynski Burgrabij Orien Ciechanovien Omni-
phrij Miłobędzki Georgij Kurowski Mathiej Zabrowski Jo-
annis Murawski ac alios Plurimos Nlium ad actum praesentem
Congregatos nec non Mlis Rni Gli Providi Nicolaj Kaczki
authiet Jurati actum praesentem acclamant et Eiusdem ad stanq.

Judicia Trria Subjudicatus Nurenae et Camerariatus
Plocen In Virtute Decreti Tribunal Rni Petricovien Cujus
Tenor Sequitur Talis Actum Petricoviae In Judicijs Ordina-
rijs Generalibus Tribunalis Rni Feria Tertia Ante Festum
Sancti Thomae Apli videlicet Die Decima Octava
mensis Decembris Anno Dni Millesimo Septingen-
tesimo Octuagesimo Primo. Inter Mcum Adalbertum Kra-
sinski Pincernicae Ciechanovien Act et Cit per Mcum Lu-
dovicum Raguski Mcos Adamum Nowodworski Subda-
piferum Terrae Rosanen et Theresiam de Krasinskie In-
vicem Conjugis Cit et actores per Mcum Petrum Brzeski Gnum

Linonen

Simonem Rowicki Citatum per Dnum Xaverium Ossowski Dn
Nicolaum Starski Burgrabium Castrensem Ciechanoviensem ex
Officio adcitatum per Mum Petrum Brzeski Judicium Praes
Ordinarium Generale Tribunali Rni Petricoviensis Quoniam
In Decretum Judicij Trris Ciechanoviensis Anni ~~1779~~
Millesimi Septingentesimi Septuagesimi Quinti Tam
Mfici Newodwersey, quam Mui Krasinski et Rowicki
Intrasse Comperiuntur. Causaq per motionem à Decretis
Judicij Episcopi suum ad Judicium Deveniens Trnum Con
stituit, Exiudeque Inscriptio Cum Terminis Coalescit.
Proinde Ltma Inscriptione adinventa experiri me
dat, In Experimento Resolvendo Remissionem à Judi
Trri Ciechanoviensi suum ad Judicium factam, Contro
sijs Partium exauditis. Licet quidem Mus Simon
Rowicki Contractum venditionis respectu Bonorum Gru
sko Die Quinta Junij anno Millesimo Septingent
simo Septuagesimo Quinto Inter se ab una, et Mus
albertum Krasinski Parte ab altera pro Summa Qu
Draginta Millium Florenorum Polonicalium Confectum. Quo
mediante Mus Rowicki Summas nonnullas pro interesse
Creditorum Krasinscianorum Provenientes In se ad De
portandum assumens, alias vero ex Pretensionibus
Possessionis Arendatoriae Praedictorum Bonorum Grudusko
Debentes Circa Contractum Eumque obliquidatas Sibi De

truncans

Detraneam, Reliquum Summae Viginti unius millium Tre
centor octodecem Florenorum Polonicalium Pro Pretio Bonor Concernen
se se Officiose Mco Krasinski Inscriptorum obligasse,
necnon Donationem Perpetuam Eorumque Bonor In Castro
Ciechanovien Die vigesima octava Julij In anno Eodem Per
Mcum Krasinski favore suj Recognitam ac sub Eodem
actu Cessionem de Juribus ac Summis necnon Quieta
tionem in Satisfactionemque Contractus Inscriptionem
Praemissae Summae Viginti unius millium Trecentor
octodecem Florenorum Polonicalium Coram actis ~~Praesentibus~~
Praemissis Anno Eodem, atque Intromissionem In Supra
fata Bona necnon Quietationem de Persolutis Provisi
onibus Die Tertia aprilis in Anno Millesimo Septin
gentesimo octuagesimo per Krasinski datam, ad Ulti
mum Scriptum Die vigesima Julij per Eumque Mcum Ro
wicki In Personam Mci Krasinski de Summis ex
Sorte Zawadzczyzna in Lite cum olim Mco Grabowski
extante post Finitam Causam exolvendis Certificans,
Tum Quietationem de Summa Novem millium Florenorum
Polonicalium In anno Millesimo Septingentesimo Septua
gesimo Septimo Die octava mensis aprilis In Pra
snysz per Mcum Krasinski In Personam Mci Sigis=
mundi Grabowski Recognitam reponit, et approbatio=
nem Transactionum Suar Concludit, Verum quoniam
In Virtute suar Manifestationum et quidem Primae

anno

anno Millesimo Septingentesimo octuagesimo Die vigesima
Quarta Februarij In Curia Regia Varsaviensi de Nulli-
tate Transactionum ex nullo dato et accepto atque ac-
nus In anno hocce Die Decima octava maj In Cie-
chanow Itidem de Nullitate Transactionum ex ratio-
ac si appromissae redonationis Br. Eorumque Grudusko
per Eumque Mcum Kranicki Illatarum, Persistendo In
Objectione sua Judicialiter Illata quod Scriptum Re-
scissionale Redonationem Bonorum Grudusko appromittens
per Mcum Renicki datum In manibus Mci Kranicki
existens Impost per Centum Equitis Mci Kranicki Mcio
Renicki extraditum Comburtum Persistit, hocque In Can-
Inquisitione se Probatorum offert, ~~ut~~ vel Juramentum
Mfico Renicki super allegata sua Defert, Nihilomi-
nus Blancus Nudis per se datis, ac Inscriptione offici-
sa Super Summam viginti Unius millium Trecen-
torum octodecem florenorum Polonicalium Citra Provisionem
recognita se elusum Sentit; Qua Propter Judicium
attenta Objectione Scripti Existentis protunc ac deinde
Comburti Redonationem appromittentis, ac Processu
ad Judicium Trre Ciechanoviensis hoc in Passu Pro
Facienda redonatione Instituto de Investiganda hac
Conditionata Transactione ac supra expressorum Objectorum
Suspensa Legalitate Transactionum, Necessarium esse

Condescensionem

Condescensionem Judiciorum Terrestrium vel Officiorum Castrensium atque Camerariorum Terrium, sive Burgrabiorum Castrensium ad Fundum Bonorum Grudusko Inet pro Feria Secunda post Festum Sanctissimae et Individuae Trinitatis In Anno Domini Eodante Venturo Millesimo Septingentesimo octuagesimo Secundo Incidenti Pro Parte utraque Cernensis vel Nurensis sit Varsaviensis atque Lomsensis aut Livensis seu Rosanensis Sive Visnensis Porro Visogrodiensis esto Zambroviensis aut Colnensis vel Ostrolenciensis sit Ravensis vel Gostinensis atque Zawkrzensis ad ultimum Plocensis vel Siradiensis atque Dobrinensis adinvenit. Quae Judicia Terrestria vel Officia Castrensia aut Camerarij Terres Sive Burgrabij Castrenses absentia unius Duorve non obstante dum modo unus a quacunque Parte Conducendus adsit, De Existentia Scripti Requisivi Redonationem Bonorum Grudusko assecurantis Investigabunt vel Investigabit, Inquisitiones Juratorias Si Opus fuerit expedient, vel expediet, Juramenta Si necessaria excipient vel excipiet, et si patuerit Scriptum reversale extunc Redonationem Bonorum demandabunt vel Demandabit, Si vero deductum non fuerit extunc Transactiones approbabunt vel approbabit, De Cunctis Laesivitatibus Indagabunt vel Indagabit, Summas Quasvis In Pretium Bonorum Intrantes Cognoscent, resolvent, vel Cognoscet resolvet, Solutionem Cum Provisionibus Juste Provenientibus et Debitis Injungent vel Injunget. Poenas pro Qualitate Delicti Irrogabunt vel Irrogabit, Partesque finaliter praecisa Quavis appellatione

Limitatione

Limitatione et Prorogatione non obstantibus Manifestationibus
et Trnis Disjudicabunt vel Disjudicabit Cujus vel Quor De-
cisioni Partes Parere et acquiescere Idque sub Pœna
Baonis Illo in Trnu Condnis super Parte Contravenienti
Publicanda Debebunt et Tenebuntur. Luita Pœna Quatuor
decem Marcar Polonicar Per Partem Parti Sibi abinvicem
Compensanda Judicio vero per medium Iniustanti Sub
Solito Rigore ex Regestro Pœnalium extendendo Solvendo
Pro Quo Condescensionis Trnu Partes se Mutuo ac quos
Negotium exigerit tum etiam Testes adcitabunt, adci-
tandi actoratus Reciprocos Si velint Instituant, Compa-
reant, Judicatumq Patiantur Idq sub Rigore supra appo-
sito. Quo vero attinet alteram Cathegoriam Mcor
Nowodworskich Contra Mcum Kraniski ac Gnum Simo-
nem Rowicki Institutam resolvendo tam motionem a Decre-
to Judicij Trnis Ciechanovien Districtus Przasnen Feria
Quinta ante Festum Sanctor Simonis et Judæ Aplorum
nempe Die vigesima Sexta Mensis octobris Millesi-
mo Septingentesimo Septuagesimo Quinto anno Inter
Mcos Nowodworskie actores et Citt et Mcum Albertum
Kraniski ac Gnum Simonem Rowicki Citt et actores In
ordine Reinductionis ad Bona Traditione officiosa
Porrecta Lato per Mcum Kraniski et Gnum Rowi-
cki Interpositam et admissam. Quam Decidendo
Citaonem ex Parte Mcor Adami Nowodworski
et Theresiæ

et Theresiae Krasinskae Conjugum Contra Mcum Albertum Krasin-
ski et Jnum Simonem Rowicki In Curia Przasnensi Sabbatho
Ipso Die Festi Sancti Martini Pontificis Nempe Die undeci-
ma Mensis Novembris anno Eoq pro Renis ratione Evocationis
per appellationem à Decreto suprascripto In actoratu Expulsio-
nis Interpositam Decernendis approbatione Decreti Rescisi-
oneq Litis Expensarum ac Satisfactione omnimoda Injungenda
Praesens ad Jdm editam. Siquidem Judicio Documentis
Probatur Condemnationem In anno 1774to In Fundo Bono-
rum Grudusko Feria Quarta In Crastino Festi Sancti Bartho-
lomaei Nempe Die vigesima Quinta Mensis augusti In
Trnis Condescensionis mente Decreti Trnis Ciechanoviensis
Districtus Przasnensis Die Decima Mensis Februarij 1774to
In ordine Designandae Dotis Condescensionem assignantis
ex Instantia Mcorum Nowodwerskich super Mcis Krasin-
ski à Comparitione Inscripta recedente obtentam, In Curiaq
Przasnensi Feria Sexta ante Trnum Sanctae Hedvigis Viduae
Electae Dei anno Eoq oblatuatam esse, Eodem Anno In Trnis
Trnibus Ciechanoviensibus Districtus Przasnensis Feria Quinta
In Vigilia Festi Sanctorum Simonis et Judae aplorum ex Parte
Eorumq Mcorum Nowodwerskich Eumq Mcum Krasinski Con-
demnatum esse 1775to Jlicq Die vigesima Sexta Janu-
arij ad Paratum Processum pro Judicijs Trnibus Ciechanovien
ex Parte Eorumq Eumq Mcum Krasinski Convocatum, Eodemq
Anno In Jisq Judicijs Trnibus Ciechanovien Feria Quinta
post Festa Solennia Sacri Pentecosten Die octava
Mensis Junij ex Parte Eorumq Mcorum Nowodwerskich Eumq
Mcum Krasinski Publicatum esse, Eodem Anno In Grudusk

Feria

Feria Tertia ante Fm Sancti Bartholomei Apli tempore
Die vigesima Secunda mensis augusti Bonor Grudusk To-
tius et Integre Sortis Mci Alberti Krasinski pro re Mci
Nowodwerskich In Dote ac Processu Traditionem per offici-
um Burgrabiale Ciechanoviensem expeditam Eamque in Curia
Przasnensi Sabbatho post Festum Sancti Bartholomei
anno Eodem oblatualam extasse, Eodem anno Feria Secun-
da ante Festum Sancti Mathei Apli in Mlawa
Mcum Albertum Krasinski nullitatem Processus superius
Exarati atque Traditionis Illegaliter Subsecutae Conquerulasse
Eodem anno In arce Ciechanoviensi Feria Quarta ante Fm
Sancti Michaelis archangeli Mcum Nowodwerski Contra
Mcum Krasinski et Gnum Renicki ratione Expulsionis
de Bonis Grudusk manifestasse, Eodem anno Ibidem Feria
Quinta ante Festum Sancti Lucae Evangelistae Mcos
Nowodwerskie et Gnum Nicolaum Slaski Burgrabium
Castrensem Ciechanoviensem Per Mcum Krasinski et Gnum
Renicki pro Judicijs Terrestribus Ciechanoviensibus respectu
Capitulationis Processus ac Traditionis Concitatos esse,
è Converso vero In Curia Przasnensi Feria Quinta
ante Festum Sanctae Hedvigis Eodem anno ex Parte
Mcor Nowodwerskich atque Gni Francisci Kossakowski
Contra Mcos Krasinski et Renicki ac alios pro Rem-
Deutione ad Bona pro Judicijs Terrestribus Ciechanoviensibus
Citationem edita esse, Eoque anno In Terrestribus Terrestribus

Ciechanoviensibus

Ciechanoviensis Districtus Przasnensis Feria Quinta ante
Festum Sanctorum Simonis et Judae apostolorum Inter Mios Nowo
dworskie et Mium Krasinski ac Rewicki Reinductionem
assignans Decretum Intercessisse. a Quo Decreto
motionem Interpositam et admissam esse, Taliq modo
per admissam motionem ac adcitationem editam Causam
ad Judicium Praesens Devenisse. Quapropter Quaerenda
Judicio seu Deducitur. In Processu Legali Traditionem
Bonorum Grudusko per Officium Burgraliale Ciechanoviensis
In actis Crum Ciechanoviensis In Przasnysz Sabbatho post
Festum Sancti Bartholomaei apli in anno 1775to Obla
tualam Bona Grudusko Mii Krasinski in Dote Mtam
de Krasinskie Nowodworska Concernenti accepisse, De
cretumq Trre Ciechanoviensis Districtus Przasnensis Feria
Quinta ante Festum Sanctorum Simonis et Judae apostolorum tempore
Die vigesima Sexta mensis octobris In anno 1775to
Inter Pater ad praesens agentes reinductionem In
Bona Grudusk Demandans, Et Intuitu Expulsionis
Poenas tam Personales quam Crumenales Injungens Ri
te et Lmne Prolatum Deducitur. Ideo Eodem De
creto approbato In Ordine Reinductionis ac Infra
scriptorum peragendorum Necessariam esse Condescensio
nem Judicium Trium vel Officium Crum Sive Camera
rium Trium aut Burgraliorum Crum ad Fundum Bo

Grudusko

Gnidusko Jnet pro Feria Secunda post Festum Sanctissi
mae et Individuae Trinitatis In Anno Deo Ante Venturo
1782do Jnvidenti pro Parte Mcor Nowodworskich Cernensis
vel Nurensis Sit Varsaviensis atq Lomsensis aut Livensis
seu Plocensis Porro Zaushrsensis Sit Rosanensis Sive Visno
Esto Visogrodiensis aut Colnensis vel Zambrociensis, ad Ex
tremum Ostrolencensis aut Gostinensis atq Ravensis Sit Do
brinensis ad Ultimum Siradiensis. Pro Parte vero Mcor
Krasinski et Renicki Eorumq adinvenit, Quae Judicia
Terrestria vel Officia Castrenq aut Camerarij Terrestres
sive Burgrabij Castrenses absentia Unius Ducrve
non obstante Dum modo Unus Eor a quacunq Parte
Conducendus adsit. Ante omnia Mcor Nowodworskie
In Bona Gnidusk reinducent, vel reinducet, de Da
mnis et Violentijs ac de Praetextuosa vel ne Expulsio
Investigabunt vel Investigabit, Inquisitiones Juratoria
Expedient vel Expediet, Juramenta Excipient vel Exci
piet, Poenas respectu Violentiae Decernent vel Dece
net Calculum excipient vel excipiet, Bonificationem Ju
ta Debebitur Demandabunt vel Demandabit, Et si
Praetextuosa Expulsio apparuerit Duplicatas Poenas
Extendent vel Extendet, nihilominus Resolutis Ca
thegorijs Expulsionis, Injuncta Compensatione Docum
tor Juratoria Massam Substantiae Paternae et Mater

Enucleantium

Enucleantium exclusis oneribus Dotem Competentem pro Re
mae Newodwerskas assignabunt vel assignabit, Solutio
nem Eiusdem Dotis observatis Erictionibus ac exclusis Sum
mis ad rationem Dotis Levatis Solutionem una Cum
Provisione demandabunt vel Demandabit, Dubia Re
solvent vel Resolvet, ex Sortibus Traditis Calculum Excipi
ent vel excipiet, Bonificationem Demandabunt vel
Demandabit, In Sublationem Processus Poenas Decernent
vel Decernet, Partesque finaliter Precisa Quavis Ap=
pellatione Prorogatione et Limitatione non obstantibus
maenibus et Trnis Decident Disjudicabunt et mode=
rabuntur, vel Decidet Disjudicabit et moderabitur.
Quod vel Cujus Decisioni Partes Parere Et acquiesce=
re Idque sub poena Bannis Illo in Trno Condmi super Parte Con
traveniens Publicanda Debebunt et Tenebuntur. Lata poena
Quatuordecem marcarum Polon per Partem Parti Sibi abinvicem
Compensanda Judicio vero suo per medium Jnstanti sub So
lito Rigore ex Registro poenalium extendendo Solvenda Pro
Quo Condmi Trno Partes se mutuo ac quos Negotium Exi=
gerit adcitabunt, adcitati ~~vero~~ Liberos reciprocosque acto
ratus formandos habituri, Parere Judicatumque Pati sub Si
mili Rigore obstringuntur. Nihilominus In Satisfa=
ctionem Decreti Ciechanoviensis Decernit Idm Quatenus
Mci Krasinski et Renicki Turrim Castri Ciechanoviensis
Jnet pro Feria Secunda post Dnicam Cantate In Anno

Futuro

futuro 1782do Incidenti Ingrediantur. Quique Sessionem
ad mentem Decreti Trnis Ciechanoviensis Continuent Et
Expleant necnon In Eggressu de Turri Vadium Capi
taneale Simplex Idque sub poena Bavnis In Casu Con
traventionis Circa maenem faciendam Publicanda Sol
vant. Ratione vero Evocationis Jice Mci Rowicki et
Krasinski Mcis Nowodwerskim In Trno Condnis su
perius Designatae sub poena Jice Bacnis Coram Judicio
aut Officio sive Camerario vel Burgrabio Condenen
sum Publicanda Marcas Quingentas Polon Parti Ju
dicio vero suo medietatem Quingentas Marcas sub
solito Rigore ex Regestro Penalium extendendo Una
ad alium tam quo ad Partem quam et Judicium ex
non referendo Solvant, aut Mcus Adamus Nowodwer
ski Subdapifer Terrae Rosanensis Evincendo Mcum Al
tum Krasinski et Gnum Simonem Rowicki Marcas pro
Parte Judicij ab Eisque Provenientes Salva In rem Sup
per Trnum Instigatorem Judicij post Praestitam Satisfac
tionem Cessione sub Solito Rigore ex Regestro
Penalium Extendendo Persolvat. Mcus Autem Kra
sinski et Gnus Rowicki Supraseras Marcas In Trno
Supraserae Condnis praevia Sibi reproducenda Cessi
one Eiusque Mco Nowodwerski sub Rigore quo Supra
Compensent Decreti praesenti Rigore ad Bona

Supra in acto

supra in actu Contenta ex requisitione Partium Conde
scenderunt Illmae Jurisdictionem suam officiosam per
Mlem in actu Contentum in Pace et Securitate fundarunt
Qua fundata. Partes ad Comparendum Inscribendum Com
paritionem acclamare mandarunt. ad Cujus Mlis acclama
tionem Partes et quidem Mci Adamus Nowodworski
Subdapifer Terrae Rosanensis et Theresia de Krasinskie
Invicem Conjuges act. et Cit. pltes. Mcus Albertus Krasinski
Pincernicae Terrae Ciechanoviensis Cit. et act. pltes. Gnus
Simon Rowicki Cit. et act. pltes. Gnus Nicolaus Slaski Bur
grabius Cren. Ciechanoviensis Ex officio adcitatus per Mcum
Adamum Nowodworski, Mcus Josephus Kossobudzki Thesau
rariae Placen. adcitatus pltes. Mcus Albertus Dębski Tribu
nus Przasnen. adcitat. et Judicem pltes. Mca Sophia
de Smoniewskie Sim. Mci Stanislaj Zerawski Subjudi
cis Trris Visog. Relicta Consors vidua adcitata per
Gnum Onuphrium Miłobędzki Inscriptum Plenitem Illustris
Mcus Joannes Vladislaus Zerawski vice Notarius Trris et
Castrensis Visogrodiensis ac Judex Comitialis adcitat.
per Eumdem Mcus Mathaeus Antonowicz Vexilliferae
Kujaviae adcitatus pltes. Mcus Jacobus Szczepkowski
Tribunus Ciechanoviensis adcitatus pltes. Mci Josephus
vice Notarius Trris et Castrensis et Franciscus Camerarius Ter
restris Ciechanovienses Kozicy adcitati per Gnum Jose
phum Majewski Mcus Franciscus Staniszewski Po
cillatoriae Cernen. adcitatus pltes. Gnus Martinus
Mieczynkowski

Miecznikowski Burgrabius Crem Ciechanoviensis adcitatus Pltes. Gnus
Onuphrius Mitolędzki adcitatus Pltes. Gnus Onuphrius Strusien-
ski adcitatus pltes. Comparuerunt. Judicia Condlia sufficienti
Comparitione adinventas experiri mandant. In Experimento
Teneri Mcum Krasinski Docere de Trnd et Contentis Mcum
Zerawskie Consent. et quenian Docuit. Proinde Judicia
Condlia Causam prosequi Jubent. appellant Mcum Zera-
wskie ad Judicia Tribunal Rni Petricoviensis non admissa
In Prosequendo. Jdm Licet quidem Gnus Simon Rozycki
Mcionem Coram actis Crem Ciechanoviensis Die vigesima Quinta
mensis aprilis anno praesenti ~~tum~~ ratione Infrascriptae Illatam
Tum Trnum ad Judicia Tribunal Rni Petricoviensis Die Dec-
ima sexta mensis maj anno Jtrae Labens per Mlem Rni
Glew Providum Mathiam Dobrzynski authum et Juratum
Coram actis Eiusdem Crem Ciechanoviensis ex Parte sui Contra Mcum
Adamum Newodworski Subdapifer Rezanensis et Theresiam
de Krasienskie Conjuges alias albertum Krasinski Pincernum
Ciechanoviensem de Insubsistentia Decreti Tribunal Rni Petri-
coviensis Causa Relevandi Ejusdem vim Legis Sapientiam Obvi-
ando ~~[illegible]~~ recognitis Reperit
Remissionem ~~Causae~~ ad Eadem Judicia Tribunal Con-
cludit Cum tamen praemisso Decreto Tribunal ad
Exequendum Incumbenti Causa haec non obstantibus
Terminis et Manifestationibus Judicio Condemnatum De-
cidi est praecommissa Ideo Amputata Remissione

Partibus in Causa

Partibus in Causa Procedere Jubet In Procedendo Controversijs
Partium et quidem Mcor Nowodwerskich ante omnia Rein
ductionem ad Sortes Bonor Grudusko expectantium e Converso
Gnosi Simonis Renicki Cathegoriam respectu Resolutionis
Transactionum per Mcum Krasinski In rem Suj Recognitam
per Suprascriptum Decretum Tribunal Primo Loco Re
solutam, ~~[illegible]~~ Prius Introduci De
bere allegantis. Jamvero Circumstantiam Praetensae
per Mcos Nowodwerskie Reinductionis, Posterius mentio
nata Cathegoria Transactionum Eorq Decreto Tribunal De
cisam Inferiori Loco Determinari valentem, Expressio-
nemq verbor ante omnia Praedictam Cathegoriam Transactio
num Cognoscendam, minime Praecedere posse Inferentis
exauditis: Judicium Trre Plocense Camerariatus Cum
Judicio Trri Nurensi Subjudicatus aliter Sentiente Quo
niam Cathegoria vendicatae Reinductionis post Deter-
minationem Cathegoriae Inter Gnos Albertum Krasinski
et Simonem Renicki In Decreto Tribunal factam ac
Consequenter aliae Circumstantiae Inter Mcos Nowodwerskie
longe et Krasinski Intercedentes praecipue Eadotatio
Mcae Nowodwerskae sunt Discussae et finita Reindu
ctione In Termino Condescensionis ad Discutiendum Prae
cessisse quod Interruptim Decisis Transactionibus
ex re Indivisi Mcor Nowodwerskich Totalis Nego
tij Cognosci non videtur. Exindeque Reinductio Prius

quam

quam Cognitio Hereditatis subsequi non valet; Proinde
Cathegoriam respectu Resolutionis Transactionum Primariam
Inducendam arbitratur. et Jurisdictionem Suam una cum
Judicio Subjudicatus Trri Nurenz ad Diem Crastinam Feriae
Quartae post Festum Sanctissimae et Individuae Trinitatis
Mli in actu Contento reclamare mandavit, Tandem Die
Eodem Crastino Reinductione In Bona Grudusk Mcor
Nowodworskich per Judicium Terrestre Nurense Peracta
ac Conscriptione Status Bonor Eorumq Expedita Judicium Terre
stre Plocen Simul cum Judicio Nurenz Jurisdictionem ad
Feriam Sextam Intra Octavas Festi Sacratissimi Corporis
Christi Dni per dictum Mlem reclamatam fecit. Quo In
Termino Licetsi Judicium Terrestre Nurense Subjudica
tus In Primitiva Decisione aliter Sentiens suo cum Judicio
Disjungere se obtulit. Quia vero subsequente Cathego
riae Decreto Executivo Comprehensae Sine Dubio Per
Judicia Praesentia mentionato Decreto Tribunali Conjuncta
Disjudicari possunt, Idcirco non modo Regulam Praescri
ptam Exequendo verum Primitivam Sui Decisionem
adimplendo ad Resolvendas Transactiones per Mcum
Krasinski In rem Pnos Renicki super Sortes Bonor
Grudusk Recognitas Judicium Camerariatus Trre Plocen
Junctim cum Eodem Judicio Subjudicatus Nurenz accessit.
His Stantibus Mco Krasinski Coram Judicio Subjudica
tus Nurenz a Mcis Nowodworskie Conducto tantum Causam
Inducere Oferente Coramq suo Judicio Camerariali Plocen
Sistere

sistere recusante Interea memorato Judicio Subjudicatus
Subjectionem Gneri Renicki Soli Judicio sui exquiren
te Cum Ipse Gnus Renicki Tali Resolutioni resisterit,
Tum Ipsiusmet Subjudicis Trris Nurenq Disjudicatus
Publicare se Recusaverit et ex Effato Ejusq Mci Subju
dicis Condemnatus Extiterit Qua ex Re Judicium Camera
riatus Trris Plocen ex Instantia Gneri Simonis Renicki
Mcum Albertum Krasinski Pincernicq Ciechanovienq Nego
tium Introducere, Disjudicationemq Pati a Judicio Camera
riali Nolentem Condemnare In Lucro Decernenq Pena
litatis ratione Vitiationis Transactionum ex actio Bene vo
luntatis Subsecutas acceptationibusq multiplicibus Solida
tarum Declaravit, Et Eamq Condemnationem Mli Judi
cio suo Apparitori publicare Intimavit. Qui quidem Mli
Palam Fuit Quia Ipse Poenam Baenis super memorat Mco Kra
sinski ex Instantia Gneri Renicki obtenit ante Curiam Ipsq
Praesentia Plurima Nobilitate alta sua Praeconica Sono
rosaq voce proclamavit publicavit et ad notitiam omnium
protunc praesenq In Dubiam Deduxit de quo Ipsemq Ipse
Mli fecit relationem post quam Subsecut ~~[illegible]~~ Poenae
Baenis Publicationem Jdm Trre Plocen Camerariatus pro facienda
executione Causam Ipsemq ad Mcum Loci Capitaneum seu Ejus
officium Competens Remittit.

Sigismundus Hwarski Camerarius Trris Plocensis

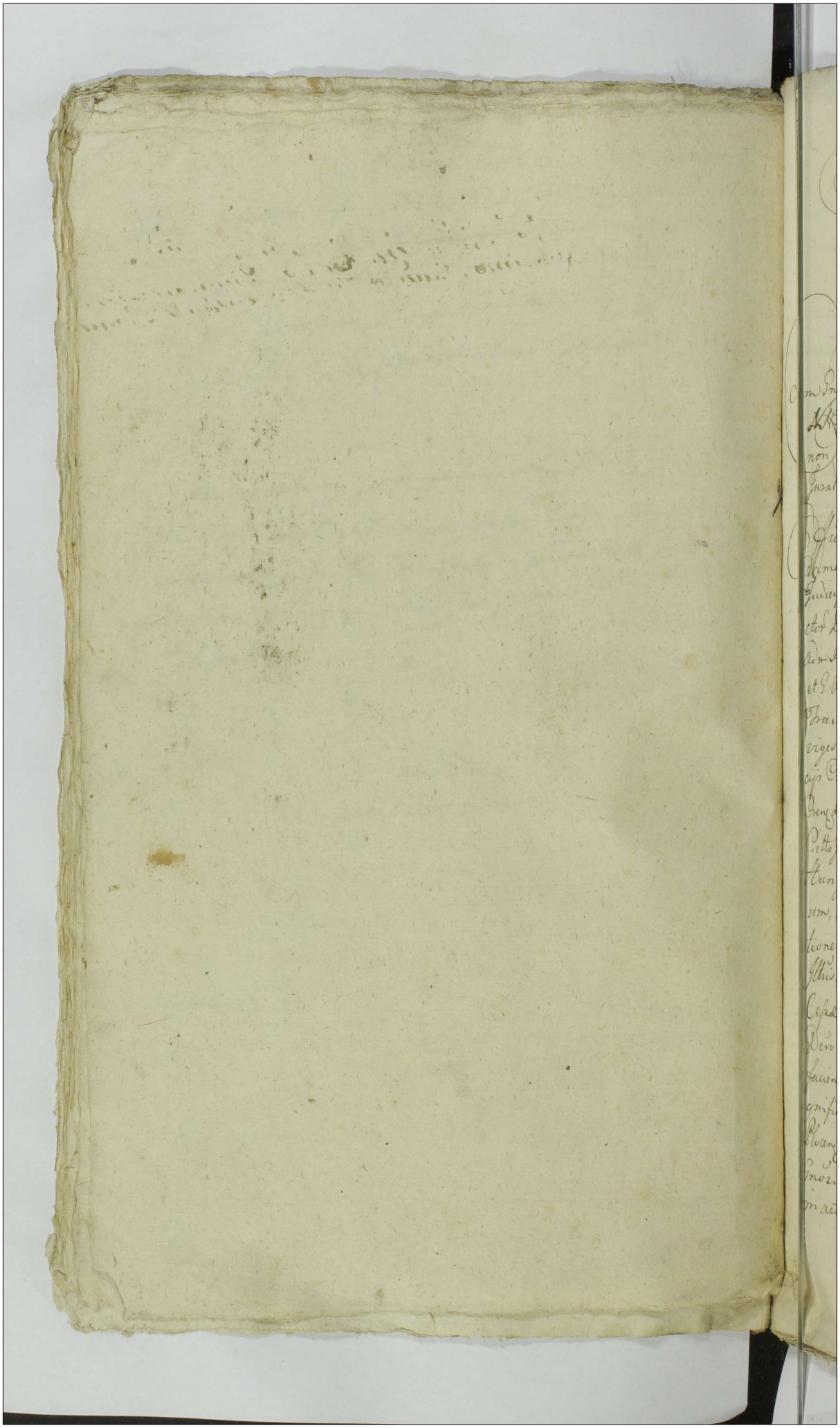

Actum in Fundo Bonor. Rudowo Sorteq Gnosi Adami Kęsicki hereditt Sabbatho pridie Fsti Sancti Bartholomej Apli scilicet Die 23tia Mensis Augusti Anno Dni 1783tio

Coram Gnoso Joanne Niedroski Burgr Crenę Plocenę In Praesentia NN. Adami et Josephi Trembinskich, Andreae Chądzynski, nec non MRG Providi Mathej Banasiak de Kleniewo Authi et Jurati Actui praesenę adstanę et Eunę acclamanę

Officium Supraseriu Burgr Crenę Plocę Executoriatt in fundamento Legis de peragendę Executionibus Sancitt Vigore Dni Judicij Officij Crenę Vissoq Feria 2da post Fm Omnium Sanctor Die Quarta mensis Novembris 1782do Anno Inter Illrem Adm Rndum Paulum Lisowski Praepositum Pilchovienę actt ab una et G. Adamum Kęsicki litt pte ab altera latt, tum Condemnationis Fra Secunda post Dcam Oculi Quadrlem proxa idest die vigesima quarta mensis Martij anno nunc Currenę in Judicijs Crenę Plocenę ex parte Gnosi Mathej Lisowski Burgr Crenę Plocę actt Jurevincenę Super Pfatt Gnoso Adamo Kęsicki Citto Jurevictt Rne non Solvonis Summae Quindecem Aureor Hungaricatt una cum provisione ac Poenis Luitis Prima Trium, altera Quadruplici quatuordecem Marcar Polt in Sublationem Condemnationum Dero Supra exarato pro re Praefati Illris Rndi Lisowski adjudicatt, Sibiq actt Jurevincenę in post Cessae decernendaeq Poenalitatis pro Contraventione Pmisso Dero Succubitt in Lucro ultimariae fortis finalis ac indilatt faciendę Executionis, oblentt et publicatt, nec non additioni a Magnifico Josepho Zalerzewski Pocillatore Sieprcenę et Judice Crenę Plocenę per expressum habitae, Ex requisitione Offa Supraseri Gnosi Mathej Lisowski BG Plocę actt Jurevincenę ad Bona in actu Contenta Condescendit Jurisdictionemque Suam

praecustodit

praecustodita pace et Securitate Publica fundavit qua fu-
data Partes ad Sui Comparendum acclamare fecit quibus
acclamatis Et quidem Gnoso Mathaeo Lisowski Burgr Crenz
Plocenz actu Jurevincen ptter. Gso Adamo Kęsicki ~~et Agnetti~~
~~de Zabicka [illegible]~~
~~[illegible]~~ Cito Jurevicto ptter. Reposito itaq Supra de actu exarato
Processu petijt ab Officio praesenti in praemissa Summa Pro-
visione ac Marcis Inventaria Cpfati Cito jurevicto pro-
pria (quoniam Ejusdem Bona alijs Traditionibus sunt Im-
pedita) Sibi in possessionem dimittendum, Offm praesens expo-
stulationi Ejusdem annuendum, ad Traditionem proportionatam
Suprascri Cito Inventarior utpote Ovium, tum Conscriptionem
Earum ac Imponendum Super Easdem taxam accessit Intenore
sequenti. Nayprzod Szkopow Czwartakow Jedenastu w Ta-
xie każdy zł Pol Siedm. Szkopow Ceytakow Siedem ka-
żdy w Taxie zł Pol pięć. Owiec Maciorek Pięćdziesiąt
Osiem w Taxie każda z nich zł Pol Sześć, Jarlikow
Czterdzieści Cztery, ktore do Maciorek w Taxę przy-
daiąsię. postquam quidem Conscriptionem Ovium
et vervecum Subsecutamq Super Easdem impositio-
nem Taxae Offm praesens attentis Supra reposito Decreto
Documentis hasce oves et vervecs Parti actu Jurevin-
centi Nempe Gnoso Mathaeo Lisowski Burgr Crenz
Plocenz in Suprascrta Summa provisione et Processu
Supra exarato Dero adjudicato tradit et dimittit et In-
possessionem liberamq usum ac Dispositionem voce
Mlis in actu Contenti Eidem actu porrexit porrigitq pra-
senz Tradionis suae robore.

Joannes Niedroski Burgr Crenz Plocenz mppria

Judex et praesens Terrae Plocensis in Bilsko ad oblationem G. Mathaei Lisowski B.C. Traditionem infrascriptam in bonis in feriis nominandae per Officium Burgrae Terrae Plocensis expeditam manuque eiusdem subscriptam reproducere ad Cuticanae Actisque praesentem ingrossandae suscepit in Tenore sequentis (inseratis) originale Eiusdem Traditionis circa Acta praesentem relictam.

In Bilsko in Terrae Communibus Terribus Plocensis Districtu cum Bilscensi simul et Plocensi una cum Continuatione anteriori Causarum feria Tertia post festum S. Francisci Confessoris proxima scilicet die 7ma Mensis Octobris A.D. 1783tio

Actum in Fundo Bonorum Laborowo Feria Secunda post Festum Immaculatae Conceptionis Gloriosissimae Virginis Mariae Scilicet Die Nona Mensis Decembris Anno Domini 1782do ibq in Termino Condescensionis Partibus designato

Coram Nobili Petro Rudowski Camerario Terrestri Plocens in Praesentia Nobilium Mathiae Starczewski Burgrabij Crens Valentini Jozefowicz Instigatoris Terrestris Plocensium Constantini Brudzinski Gubernatoris Pomianowski Stephani Karwowski aliorumq Plurimorum ad Actum Spectantium Cum Mutua Rei Gestae Probandi Valentini Kwasniewski de Korzeny Bartoszowe Authi et Juratus Actum Spectans acclamans et Ejus adstans Judicium Terrestre Plocens Camerariatus Condigne Inuestendo Defertq Judicij Terris Plocens in Lanicij Sabbo Ipso Die Commemorationis Fidelium Defunctor Scilicet Die Secunda Mensis Novembris Anno Presenti Inter Partes Nobilium Matheum Cieciersky et Hedvigim de Natzcze Jnvicem Conjuges Cum Albertum Nadratowski et Catharinam itidem de Natzcze Conjuges atq Josephum et Mariannam Brudzinskie Authores et Citatos ab una et Nobilis Mariannam de Drozdowskie Nobilis Andreae Dluzniewski atq Magdalenam de Dramińskie Primi olim Nobilis Andreae Drozdowski Secundi ad Spem voti Nobilis Pauli Lawistowski Contes nec non Cosignat maritos Citatos et Authores parte ab altera Lato Quo Decto Siquid Pars Principaliter Authorea per Solutione Summae Quadringentor Flor per ol Nobilium Theresiam de Brudzinskie Primi ol Nobilis Andreae Drozdowski Secundi voti olim Nobilis Andreae Natzcz Contem Ejus olim Secundario marito in viduali existendo Statu Simplici Debiti Inscripti Authores Concernent Coram in Judicio agebant, Jam vero Pars Citata Simul et Authorea nempe Nobilis Dluzniewscy et Lawistowscy Conjuges vicissim per Bonificationem diffic[illegible] desolat[illegible], Deperditas Insemination[illegible], Dispersor Inventarior et rer mobilium cum Cassatione Superscripte Inscriptionis Debiti Super Summam Quadringentor Florenorum

Condescensio Gnosor Camerarior Terrium Plocens Unius absentia non obstante ad Fundum Bonor Zaborowo Conducendor est adinventa, Cui officio Camerariali Terri Plocens Captato Tempore pvia de adventu Sui tempestive facienda avisatione mutuo Partium Sumptu Conducendo Condescensuro Reproductionem Documentor in anteriori Cadentia Judicior Suor per Summaria praecedente Comprobatione Juratoria Sibi ab Invicem Communicator demandandi, quibus reproductis Legalitatem Suprascriptae Inscriptionis Debitoreae per olim Gnosam Theresiam de Rudzinskie ultimo voto Natęczowa In rem pfati Gnosi Natęcz Secundarij Mariti Sui Recognitae Cognoscendi Resolvendi Cassandi vel approbandi, Solutionem Summae Si quae Cui et à quo debebitur injungendi, de Desolatione sive Reparatione auctis vel deperditis Inseminationibus tum Inventarijs et Rebus mblibus ac si per olim Gnosam Antonium Natęcz dispersis, Tum et de Posessione Ejusdem olim Gnosi Antonij Natęcz Inquirendi Investigandi, Inquisitiones expediendi, Juramenta attentandi, Bonificationem et Satisfactionem omnimodam Cui et à quo debebitur Sententiandi, Causam praesentem p exigentia Legis Justitiae ac Terminor nihil intactum et irresolutum relinquendo finaliter Decidendi Disjudicandi ac moderandi est praecommissum, Cujus Decisioni Partes ut pareant et Judicatum paciantur idq Sub Poena Banitionis hocce in Termino Condescensionis super Parte Contraveniente publicanda debere ac teneri Sententiatum Virtute itaq Supra de Actu exarati Decri ad Requisitionem Partis principaliter Actoreae avisata prius Parte Citta tempestive ad Fundum Bonor in Actu Contentor Condescendit, Ibidem Fundata Jurisdictione Sua officiosa voce ministerialis Actui adstantis pmulgata Partes ad Comparendum Suo Coram Judicio Ejdem ministeriali acclamare injunxit ad Cujus acclamationem Partibus et quidem

Gnosis Matheo Ciecierski et Hedvigi de Natzcze Invicem Con
jugibus Actoribus Cittis et Indicens per Eundem Gsum Ciecierski
maritum Suo et Contis Suae nne pntter, Gnosis Alberto
Nadratowski et Catharina itidem de Natzcze Invicem Congibus
Actoribus Cittis et Indicens per Gsum Josephum Brudzinski
Inscriptum Plenipotentem, Gnosis Josepho et Marianna
Virgine Innupta Fratre et Sorore Inter Se Germanis
Brudzinskie Actoribus Cittis et Indicens per Eundem Gsum Jo
sephum Brudzinski Suo et Sororis Suae nne pntter, Gnosis
Antonio Dłuzniewski et Marianna Drozdowska Congibus Cittis
et Actoribus et quidem Contem in Assia mariti pltter, Gnosis Paulo
Zawistowski et Magdalena de Draminskie Primi olim Gsi
Andreae Drozdowski Secundi ad Psens voti Invicem Congibus
Cittis et Actoribus per maritum Suo et Contis Suae nne pltter,
Coram Judicio Suo Condrli Comparentibus et Secum Contro-
vertentibus, quarum Partium Controversijs Suum in Judici-
um Inductis exauditis, Judicium Terrestre Plocens Camera
riatus ante omnia accingendo Se Regulae Decri ex quo
Psens fundata Jurisdictio, ad Reproductionem Documen-
torum in Judicio Terri Plocens hac in Causa mediante Corpo
rali Juramento per utrasque Partes Pstito Pvijsque Conscri-
ptis Summarijs per Judicium Terrestre Plocens Subscri-
ptis Comportatorum et Sibi ab invicem Communicatorum Partes
utrasque stringit idque in instanti, et quoniam haecce utraque
Partes Eadem Documenta Sua Summarijs per Judicium Terre
Plocens Subscriptis Specificata Suo in Judicio reproduxerunt,
Gnosi quoque Cieciersey Nadratowscy Congas et Brudzinscy Acto
res Originaliter agentes ultra haecce Documenta in Judicio
Terri Plocens per Se Comportata ad Psens reproducta Quietatio
nem autham Coram Actis Crens Plocens Feria Quinta pt Fm Visi
tationis Glmae Virginis Mariae Ao 1732 per olim Nblem

Antonium

Antonium Drozdowski olim nicolai Filium in rem olim Nblis
Alberti Rudzinski de Summa Ducentor Tymphonę Ejdę Nbli Anto
nio Drozdowski Invim Dotis pt Nblem Theresiam Rudzinska
Inscripta Recognitam per Se noviter Conquisitam Comporta
runt. Quo circa Satisfactione in Premissis Sententiae Judicij Sui
declarata. Partibus in Causa Presenti ulterius prosequi jubet. In
prosecutione ulterioribus Partium Earundem Controversijs Coram
Se Inductis exauditis et quidem Gnosor Ciecierskich Nadrato
wskich Conjugum et Brudzinskich Partis Originaliter agen
tis Solutionem Summae Quadringentor Tymphonę per olim
Gnosam Theresiam de Rudzinskie Primi voti olim Gnosi Antonij
Drozdowski Contem ptane Relictam viduam Gnosae ~~Dłużni~~
mariannae de Drozdowskie Dłużniewska Cittae matrem olim
Gnoso Antonio Nałęcz actor avo et Parenti authe Inscripto
Sibi Solvendam cum Provisione injungi Concludentis, ex ad
verso quoque Gnosor Dłużniewskich et Zawistowskich Inscri
ptionem per olim Nblem Theresiam de Rudzinskie extunc
Drozdowska viduam in rem olim Gnosi Antonij Nałęcz
Secundarij Ejus mariti authe cum acsi Pro judicio Juris naturae
Gnosae Dłużniewska et illegaliter quia absque quasi Fundo
Summae in Eadem Inscriptione Specificatae Correspondenti Sub
secutam Cassari, et a Pretensa Eadem Solutione Summae Qua
dringentor Tymphonę Inscriptitiae Se eliberari, porro Bo
nificationem Fundi Pretensionum ad Partem actoream Ori
ginaliter agentem ex re Possessionis per memoratum
olim Nblem Antonium Nałęcz Sortis Bonor Zaborowo
Sui haeredito habitar ad inveniri exoptantium, Quoniam
ex reproductis et Comportatis Suo in Judicio Documentis luci
de palpatur quondam Nblem Albertum Rudzinski olim Lauren
tij Filium Nbli Antonio Drozdowski olim nicolai Filio

Summam

Summam Ducentor Tynphonę Polonę et hoc in vim Dotis post
Nblem Theresiam Rudzinska Filiam Suam Virginem Innu
ptam Contem vero Ejusdem Nblis Drozdowski futuram de Bonis
Paternis et maternis respicienę obloquente Inscriptione
autha Coram actis Castrenę Plocenę Feria Quarta pt Fm Divae
Annae Genitricis Glmae Virginis mariae Anno 1731 Reco
gnita Inscripsisse, In Continenti vero Eundem Nblem Antonium
Drozdowski Ejdem nbli Theresiae Rudzinska futurae Coti Suae
hanece Summam Ducentor Tynę una cum Simili Summa Du:
centor Tynphonę Recompensando exaratam Inscriptionem
edocente Inscriptione autha Sub Eodem actu quo Supra Coram
Ejsdem Actis Eodem Ao facta in Bonis Suis assecurasse expost
autem memoratum olim Nblem Antonium Drozdowski prae
tactam Summam Ducentor Tynę per olim nblem Albertum
Rudzinski Superiori Inscriptione assecuratam ab Eodem Nbli
Alberto Rudzinski attestante Quietatione autha Coram actis
Castrenę Plocenę Fra Quinta pt Fm Visitationis Glmae Vi
rinis mariae Anno 1732 facta levasse, Demum Eundem Nlem
Antonium Drozdowski mentionatae nbli Theresiae Rudzinska
Summam ~~Quadringentor~~ Trecentorum Tynphonę Polonę super Bonis Spsenę
Zaborowo explanante Inscriptione autha Coram Actis Crenę
Plocenę Fra 2da ante Fm Sanctor Simonis et Judae Aplor
Anno 1739no recognita modo Simplicis Debiti Inscripsis
se, post Subsecuta vero olim nblis Antonij Drozdowski
fata Eandem nlem Theresiam de Rudzinskie olim Gnosi Antonij
Drozdowski ptune Relictam viduam Contem nbli Antonio Na
tęcz in Summis hic Super Bonis Zaborowo haerentibus
sibi Servientibus Summam Quadringentor Tynę et hoc
in vim Eundor cum Ipso matrimonij votor modo Simpli
cis Debiti resonante Inscriptione autha Coram Actis ut Supra
Castrenę Plocenę Fra Sexta ante Fm Sancti martini Pon

tificis

Pontificis Anno 1754to facta assecurasse, post Cujus olim Nblis
Antonij Natęcz fata in Anno 1738vo Coram Actis Castrens Plocens
Fra Sexta in vigilia Festi natlis Sancti Joannis Baptae Nlem
Andream Drozdowski Suprascripti olim Nblis Antonij Drozdo-
wski filium Suo et nblium Theressiae Rudzinska Primi olim
Gnosi Antonij Drozdowski Secundi expost voti olim Gnosi
Antonij Natęcz Relictae Contis viduae matris et Petri Drozdo-
wski Fratris Suor nne Cons Gsos Stanislaum Brudzinski
et mariannam Natęczowna Tum Albertum Nadratowski
ac Catharinam itidem Natęczowna Praesentaneos Actores
Originaliter agentes et alios Succores olim Gnosi An-
tonij Natęcz tantum modo respectu pretensionum fundi Sor-
tis praesentaneae, Stante vero Processu per modernos Actores
Succores olim Gnosi Antonij Natęcz Cons ~~Succores~~ olim
Gnosor Antonij Drozdowski et Theressiae de Rudzinskie
Primi voti Ejusdem Gnosi Antonij Drozdowski Secundi expost
olim Gnosi Antonij Natęcz Contis Succores respectu
Ejusdem Summae Quadringentor Tynphon Solutionis institu-
to videlicet Die prima mensis Februarij Anno 1779no
In Płonsko Eundem Gsum Andream Drozdowski Cons Eosdem
Succores olim Gnosi Antoni Natęcz praesentaneos actores
tantum respectu vindicationis Quotae Quadraginta unius Tynf
pro obligatione agror in Sorte praesentanea jacentium ab olim
Gnoso Alberto Gołębiewski per olim Gsum antonium Natęcz
levatae, nonnisi vero modo primum Fra Tertia pt Festa
Solennia Sacri Pentecosten proxa Scilicet Die vigesima Quin-
ta mensis maij anno quo Supra Coram actis Crens Plo-
cens de Cassatione Inscriptionis per olim Gsam Theressiam
de Rudzinskie Primo Drozdowska expost Natęczowa in Per-
sonam toties dicti olim Gnosi Antonij Natęcz Super Summam
Quadringentor Tynphon per actoream Partem praetensam
post concessam hac in Causa Partibus Dilationem Communicatio-
nis Documentor

Conquerente

Conquerulatum esse, Pallegatum quoq Gnosum Antonium Dłu
~~xniewski~~ Natęcz antequam plibatam olim Gnosam Theresiam
de Rudzinskie Drozdowska in Sociam vitae Suae duxerit prius
cum olim Gnosa Elisabethe Starczewska Primitiva Conte
Sua Hedvigim Gnosi mathej Ciecierski Catharinam Gnosi
Adalberti Nadratowski modernos Actores Dein magda:
lenam Gnosi Stanislai Kolakowski Contem Sterilem atq
mariannam Gnosi Stanislai Brudzinski Contes Quatuor
Filias procreasse, ex marianna vero Gnosi Stanislai
Brudzinski Conte Josephum et mariannam modernos
Actores pgenitos extitisse, Et licet Gnosi Dłuzniewscy
et Zawistowscy Originaliter Citti Cassationem Inscriptio
nis Anni 1745ti Supra exaratae per olim Nblem Theres
siam de Rudzinskie extunc olim Gnosi Antonij Drozdowski
Relictam Contem viduam in rem olim Gnosi Antonij Natęcz
Secundarij Ejus mariti Super Summam Quadringentorum
Tynę Polonę Recognitae per Judicium Suum Subsequendam
Concludunt, verum quoniam Inscriptio Super Summam Qua:
dringentorum Tynphonę Polonę in anno 1731mo Supra enna
rata per olim Nblem Antonium Drozdowski in rem olim
nblis Theresiae de Rudzinskie Primo Drozdowska ex post
Natęczowa extunc vero Ejus Contis uti in recompensam
Summae Ducentorum Tynphonę, in primis per olim Nblem
Albertum Rudzinski Ejus olim Nbli Antonio Drozdo:
wski in vim Dotis memoratam olim Nblem Theresiam
Rudzinska extunc virginem ex post vero Ejus Contem
respicientis Inscriptae, ac post obloquente Quietatione
autha in anno Sequenti 1732 per Eundem olim Nlem
Antonium Drozdowski ab olim Nli Alberto Rudzinski Leva
tae Ultime recognita esse palpatur, Summa quoq in Eadem Inscri
ptam ex re Pmissae Inscriptionis non habentis fundum ex quo Sum
ma Eadem Inscriptione specificata solvenda fore valuerit, quam ex re lesio
nis Juris naturae.

ptione

Inscriptione Specificata per Gsam Drozdowski in rem Contis
Ejus Inscripta pro Fundo Inscriptionis per Eandem Gsam De
Rudzinskie Primo Drozdowska ex post Nałęczowa in rem
olim Gnosi Antonij Nałęcz Secundarij mariti in Summa
Quadringentorum Tymphonę factae Sufficere probatur, Eandem
quoq Inscriptionem olim Gnoso Antonio Nałęcz Servientem
Succores olim Gnosorum Antonij Drozdowski et Theresiae
de Rudzinskie Congum, nonnisi Stante Inhoato Processu re
spectu Pretensae per Succores olim Gnosi Antonij Nałęcz
Summae Quadringentorum Tymphonę formato in Anno 1779
post Concessam hac in Causa Partibus Dilationem Concessae
Communicationis Documentorum per manifestationem
Suam viciarunt, Quam obrem Judicium Terrestre Plocensi
Camerariatus approbata Suprascripta Inscriptione Anni
1754ti per olim Gsam Theresiam de Rudzinskie Primo Dro
zdowska ex post Nałęczowa in rem olim Gnosi Antonij
Nałęcz Super Summam Quadringentorum Tynę Polonę Reco
gnita, manifestatione vero Anni 1779ni Permissam Inscriptio
nem vicianti per olim Gsum Andream Drozdowski Predicti
olim Gnosi Antonij Drozdowski Filium Gsae vero mari
annae de Drozdowskie Dłużniewska Cittae et Actricis Fra
trem Germanum indebite facta Cassata Summam Qua:
dringentorum Tymphonę Polonę ex Superiori Inscriptione
olim Gnoso Nałęcz Servienti pullulantem Succores olim
Gnosi Antonij Nałęcz actores cum Provisione juste Com
petere debere arbitratur. Sed quia ex agnitione utraq
Partium Judicio Seco Comperitur olim Gsum Antonium Na
łęcz Stante Sui Sortis Presentaneae Possessione agros Certos Sor
tis ejus olim Gso Alberto Gołembiewski in Summa Quadraginta Unius
Tymphonę Polonę Invadiasse elicitur, Eandeq Quotam Qua:
draginta unius Tymphonę post Subsecuta fata olim Gnosi An:
tonij Nałęcz memorato olim Gso Alberto Gołembiowski per
olim Gsum Andream Drozdowski pacificatam esse ~~palpatur~~

donorum

demonstratur, Quocirca Judicium Quotam Canz Quadragin
ta trium Tymphorum ex Summa Quadringentor. Tymphorum Succes
soribus Natczowianis adjudicatã detruncandz esse vultet De-
clarat, In Cathezoria vero Succesor. Drozdovianor. intuitu
obiecta Desolationis ædificior. deperditionis Jnseminatio
num Dispersionis Jnventarior. et Supellectilis Domestice
per olim Joan Antonium Natczez Stante Ejus Jpsentanea Sor
tis Possessione aeri Subsecuta conz Successores Ejusdz olim Jpõ
Antonij Natczez directam necessariam esse Jnquisitionem
per utramq Partem ad Contenta Termini et manifesta-
tionum Succor. Drozdovianor. tam in probationem etiã
quam et reprobationem idz ministanti educendam Censet,
et adciter mdũ Judicialis Parti utriq ad pronuntiandam
Juramenti Rotam Supernicorruptionem Testium idz in
instanti prestiterunt "hoc Jurium" Jam Joan Matheus Piccierelli Suo
et alior. Coactor. Jm Processuum instantium, quam et Joan
Antonius Dluzniewski itidz Suo et alior. Concitator. Simul
et auctor. secum in Processum instantium Conscribant Partes
"testes inducant et Jnquisitionem suam eduant"
Interregaldria Sua, Conscripserunt, Sibiq abinvicem Com
municarunt, Jnquisitionemq Suam pari numero Testium
educerent, post quam eductam Judicium ad Lectionem Eam
dem Jnquisitionem Condescendit, quibus lectis et per Singu
la Puncta diligenter tractatis Quando quidz ex Ejsdz Jn-
quisitionibus nulla Desolatio ædificior. in Jpsentanea Sorte extare
existentium neq autem deperditio Jnseminationum quia
nullus Circa Capessitam Possessionem ab Joan Antonij Natczez re
perisbantur, Porro et dispersio Jnventarior. ac Supellecti
lis Domestic. ac Rerum mobilium post mita Ejusdz olim
Joan Antonij Natczez cum olim Joana Theresia de Rudzien
"Drozdowska"
skien Connubij vota similiter non existentium probata per Sepe
fatum olim Joan Antonium Natczez aut Subsecuta probata esse
deducitur, Quocirca Judicium non posse Succores Drozdovia
nos pro Desolatione ædificior. deperditione Jnseminatio
Emeque attenta Justa Valeat Judm quatenus

num

Inseminationum Dispersione Inventariorum Rerum mobilium ac
Supellectilis Domesticae Fatis olim Gnosi Antonij Drozdo
wski quasi derelictae, olim Gso Antonio Natęcz obiectae prae
tendere arbitratur, Nonnisi, Siquidem circa Capessitam olim
Gnosi Antonij Natęcz Sortis praesentaneae Possessionem
x Equa Pili Gniada post obitum Gsum Antonium Drozdowski
derelicta in Fundo praesentaneae Sortis extasse Comperitur,
haecce quoque per neglectam abactionem Ejus ad Forestam
ex Pascuis stante praelibati olim Gnosi Antonij Natęcz
~~Possessione~~ vi Juris advitalicij Conti Ejus Servienti Possessio
ne per Lupum devorata esse elicitur, quam obrem Ju
dicium Statuit quatenus Gnosi Dłużniewscy hac
in Cathegoria actores valorem Ejusdem Equae Salvo mode
ramine Judicij Sui Comprobent idque in instanti; quoniam
vero Partes praescindendo Juramentum "amicabiliter Se se composuerunt" et quidem Successores
olim Gnosi Antonij Natęcz pro Eadem Equa Quotam
Quadraginta Florenorum Polonicorum Successoribus olim Gnosi
Antonij Drozdowski per Se Solvendam obtulerunt, Jidem
vero Successores olim Gnosi Antonij Drozdowski in praemissa
Quota Quadraginta Florenorum Polonicorum Sibi ad persolvendam
oblata persistunt Quocirca Judicium standum Ejusdem Com
positioni adinveniendo Quotam Eandem Quadraginta Flo
renorum Polonicorum ex Superiori Summa Quadringentorum Tynforum
Successoribus olim Gnosi Antonij Natęcz Supra adjudicati
excludendam Sententiat, Detruncatis itaque "praemissis" Binis Quotis
Prima Quadraginta unius Tynphonorum, altera Quadragin
ta Florenorum Polonicorum Successoribus olim Gnosi Antonij Dro
zdowski adjudicati ex Summa Quadrigentorum Tynphonorum Polonicorum
Successoribus olim Gnosi Antonij Natęcz pro reali agnita
Decernit Judicium. Quatenus Gnosi Dłużniewscy et

Zawistowscy

et Zawistowscy Seu potius Gnosi Zawistowscy Conjuges Emundando Possessionem Suam Restantem Summam Trecentorum viginti Quinque Tymphonorum et Grossorum "viginti Quatuor ~~viginti Quatuor~~ Polonorum In Florenos vero reductam "quemlibet Tymphonum Triginta Sex Grossis numerando Summam Trecentorum nonaginta Florenorum et Grossorum viginti Quatuor Polonorum efficientem una Cum Provisione ad alterum tantum accreta Coram Officio et Actis Crenorum Plocensium in et pro vigilia Festi Nativitatis Sancti Joannis Baptistae in Anno Deodante futuro 1783tio incidenti idque Sub Poena Banitionis in Casu Contraventionis circumaonem faciendam publicanda Cum via in Rem persolventium recognoscenda Cessione et quidem Summas Originales Gnosas Ciecierska Nadratowska et Brudzinska Concernentes Cum via in Bonis mundis et Liberis providenda Locatione Provisionales vero ad manus Earundem Gsarum Ciecierska et Nadratowska maritorum ac Gsae Brudzinska Fratris Solvant et realiter enumerent Luita Poena Trium marcarum Polonorum Parti in Trno et Sub Rigore quo Supra Solvenda pro Parte vero Judicij indultum Decreti Praesentis vigore Gnosis ~~Hedvi~~ Matheo Ciecierski et Hedvigi de Nałęcze Adalberto Nadratowski et Catharinae itidem de Nałęcze Conjugibus Denique Josepho et Mariannae Virgini Innupta Brudzinskim Actoribus Et ex Ejusdem Provisionibus Gnosos Matheum Ciecierski et Albertum Nadratowski maritos Concernentibus Quotam Centum viginti Florenorum Polonorum Gso Josepho Brudzinski uti Causam Praesentem vindicanti

Petrus Rudowski Camerarius Terrestris Palatinatus Plocensis Judex Cendralis

Judm Trre Plocensis "in Sieprc" ad Oblationem G. Valentini Josefowicz Instigatoris Trris Plocensis Decretum Condle infrascrum in Bonis inferius nominandis Inter Partes infraexplanandis per Offm Camrle Trre Plocensis prolatum manu Ejusdem Officij subscriptum reproducens

ad Actiones

ad Acticand. Actisq. p̄sen. ingrossand. suscepit in tenore sequen. (: inseratur :) Originale Ejusd. Decri circa acta p̄sen. est relict.

In Siepre in Trnis Communibus Tribus Plocen. Feria Tertia post Dnicam Exaudi p̄xima scilicet Die Tertia Mensis Junij Anno Dni 1783. una cum Continuatione Anterior. Causar. vigore legis in diem hodiernam incidentibus.

Decretum Condescen-
senale Jn Tendo
Dom Zubenwo
prolatum

1782

per Judm Terrestrem
Cameranatus

petat spatium p maaone g Pokrzywni-
ckiapud g Camerarium Jn Plocko

580 a vero

Actum in Fundo Bonor.m Kossobudy Sortaq. prr
re M. Lugowskii Pinczne Liprscenz Tradita
Juribus Alior. Mokrskich, et Stubickich Conjugum
Subjecta Fra 2da post Festum Sanctor.m Trium
Regum Scilicet Die Decima Tertia Mensis Janua
rij Anno Domini 1783.

Coram P. Petro Rudowskii Camerario Trn. Plocens in presen
tia Mor.m ac Jnsor.m Simonis Lugowskii Pinczniq Liprscenz, Ada
mi Łączynskii Camerarii Granicialis Valentini Strzeszewskii
B. C. Plocens Francisci Smiechowskii Antonij Kossobudzkii
Mathiæ Swierczewskii, et alior.m Plurimor.m Nobilium ad Actum
presens congregator.m nec non Mtis Regni Gnalis Provisoris Tho
mæ Modelezak de Lugi Auctoritate, et Jurati Actor.m pre
sens Auctuarij, et eiq adstans.

Judicium presens Trnæ Plocens Camerariatus Conclo insisten
do Decretis Binis, Primogrijs, Fria 6ta post Dnicam Septu
agesimæ proxima Scilicet Die prima Mensis Februarii Anno
Elapso 1782. Inter Mum Franciscum Lugowskii Pinczensem
Liprscenz Certar.m Sortium in Bonis Kossobudy alit Tradit.
Possessorem Actæ ab una, et Mos Theodorum Donatorem Zacroc
mens, Ludovicum Pinczniq Postulens Mariannam Offi Pauli
Lempicki Consortem Fratres, et Sorores inter se germanos Mokr
skie, ac eumq Officium Lempicki manibus Bonor.m Kossobudy
cum attinenz Tradit. Possessores, tum Jnsos Thomam Stubicki
et Mariannam de Dzierzanskie Conjuges conenz Bonor.m Kosso
budy vi Juris ab eisq Mis Mokrskie Servienz obligat. Possesso
res parte ab altera. Quo mediante Jn Termino Conclis per Jdm
Decretum assignatæ Judicio Condescendens Comportationem
Documentor.m Causam presens exigenz per Partes Ultrasq nec
non Rogator.m perceptor.m Proventuum, ac erogator.m expensa
rum per solummet M. Lugowskii subsequenz demandandi, gri bus Com
pertatis, et discussis Solutionem Summæ, quæ, et quanta ex Do
cumentis pro re M. Lugowskii Actæ appanent tum Vndior. et

marcas

Et Marcar. eidem Mio Lugowski adjudicat sententiandi Calcu-
lum ex Traditorea Possessione eorundem Bnrum Kossobudy à M. Lu-
gowski excipiendi, et ad certum quantum reducendi de praetensi-
onibus ex traditorea Possessione emicanae, Inquirendi, Investiga-
di, Inquisitiones, si opus fuerit expediendi, Bonificationem
et satisfactionem Omnimodam. Cuj et à quo provenerit adve-
niendi Rehabitionem. Sortis Traditae per quem interest
decernendi Causamq. praesenti pro exigentia Legis, Justitiae
ac Terminorum Partis Acto finaliter nihil intactum, et irre-
solutum relinquendo decidendi, disjudicandi, et moderandi
est praescriptum. Altero quoq. Ibidem Fra 3tia in Crastino
Festi Sanctorum Simonis, et Judae Aplorum scilicet Die 29na
mensis Octobris Ao Eodem Inter Easdem Partes promulgato. Qua
mediante, quoniam Anterior Condescensio per Decretum Ju-
dicii sui ad Fundum Bnrum Kossobudy assignata ob Con-
tumaciam Mcorum Mokrskich Lempickich et Jnosi Stubicki
suum non est sortita effectum proinde in Ordine Executionis
Anterioris Decreti necessaria esse Condescensio Judicii sui, aut
Jnosorum Camerariorum Trium Plocensium unius Duorumve absen-
tia non obstante, ad Fundum Bnrum Kossobudy Conducenda est ad in-
venta, Cuj Judicio v officio Camerariali Terri Plocensis Captato
tempore praevia de adventu sui tempestive faciendae Avisatio-
ne mutuo Partium Sumptu Conducenda et Condescensuro,
Regulam Anterioris Decreti in toto exequendi, Processum quem-
vis cognoscendi, resolvendi, Causamq. praesenti pro Exigentia
Legis Justitiae, ac Terminorum Partium finaliter nihil in-
tactum, et irresolutum relinquendo decidendi, disjudicandi, ac
moderandi est praescriptum, Quorum v Cujus Judicii aut Offi-
cii Camerariali decisioni Partes, ut pareant, et Judicatum
patiantur sub Poena Banitionis illo in Termino Condnis
super Parte Contravenienti Publicandae est injunctum pro-
quo Condnis Termino partibus quos voluerint negotiumq. Cau-
sae praesenti poposcerit adcitandi, est Concessum adcitatis vero
ut sub simili rigore quo supra Compareant et Judicatum pati-
antur

Patiantur sunt obstricti alias eisq Decretis fusius in se
obloquens ex officiosa Partium utrarumque requisitione
facta tempestive de adventu sui avisatione ad Fundum
in Actu Contentorum Br. Condescendit jurisdictionem suam
officiosam per vocem supra in Actu Contenti Mlis =
fundavit, Partes ut suo coram Judicio comparerent
acclamare injunxit, ad cujus quidem Mlis acclamationem
Partibus, et quidem M. Francisco Lugowski Pincerna Sieprz-
scensi sortium Certarum Bonorum Kossobudy Traditorio Posse-
sorio Actt et citato pelter, Gnosis Thoma Stubicki et Ma-
rianna de Dzieżynskie Conjugibus eorundem Bonorum
Kossobudy cum attinentiis Obligat Possessoribus Actt =
Actt ac Judicium per Eundem Gnum Stubicki Maritum
suo et Consortis suae nomine personaliter. M.M. Paulum
Lempicki et Mariannam de Mokrskie Invicem Conjugibus Cittis =
per Gnsum Stanislaum Rykaczewski Inscriptum Pleni-
potentem. M.M. Teodoro Venatore Zaerocimensi, Ludovico Pincer-
nicki Gostinensi "Mokrskie" Cittis, per Gnosum Thomam Stubicki ad Objectam
Condemnationem Petricoviae in Judiciis Ordinariis Generalibus
Tribunalis Rni Sabbatho ipso Die Festi S. Andreae Apli
videlicet Die 31. mensis Novembris Anno proxime elapso
1782do ex parte Gnosorum Thomae Stubicki et Mariannae
de Dzieżynskie invicem Conjugum super M.M. Francisco
Lugowski Pincerna Sieprzscensi et Marianna de Pininskie
invicem Conjugibus, Mathia Swierczewski ac Aliis in Suum
Cassationis Inquisitionum in Fundo Bonorum Kossobudy
per Officium Vice Capitaneatus Castrensis Plocensis expedit in Termi-
no Condnis agitatae ~~expedit~~ relevationis Decreti attentarumque
Poenarum ad Objectas quoque à latere Condnes binas, Primam quidem
in Raciąż Fria 2da post Festum Sancti Lucae Evangelistae
in Anno 1778vo, ex Parte olim M. Michaelis Kossobudzki Thesau-
rariae Plocensis, Gnosi Antonii Kossobudzki Patrui Sterilis, Atten-
ven

Alteram vero in Płońsko Fria 2da post Festum Sanctissimae et Indi
viduae Trinitatis in Anno elapso 1782do. ex Parte Mcor Jose
phi Thesaurarii Cichanoviensis Patrui, Antonii Thesaurariae Plo
censis, Josephi Ignatii Francisci Minorennium Kossobudzkich
super MM. Theodoro Venatore Zakrocimensis, et Ludovico Pin
cerniae Gostinensis Molirskie ratione Contraventionis eiusdem
Inquisitionis Decreto, decernendaeque poenalitatis respectu at
tentarum violentiarum ac in Sublationem Processus adinveniendae
Bonificationis quarumvis Praetensionum Solutionis taxae Vul
nerum obtent et Publicat deniq ad Objectas Condemnationes
Binas Primam in Judicio Terribus Plocensis in Raciąż 15ta
mensis 9bris Anno elapso 1782. ex Parte M. Francisci Lugowski
Pincernae Sieprzeensis Act super GG. Thoma Stubicki et Marianna
Dzierzyska Conjugibus, ac aliis ratione non solutionis Poenae Du
plicis Quatuor Decem Marcarum Polonicarum pro Contraventione Decre
to Injunctae ad Bona Kossobudy Condnis Judicii Terri Plocensis
adjudicatae ex Regestro Poenalium, alteram coram Actis Castrensis
Plocensis Die 13. mensis Augusti 1781. Anno ratione solutionis Sum
marum Infrascriptarum, Primae Sexaginta Florenorum Polonicarum, alterius
itidem Sexaginta Florenorum Polonicarum, Tertiae Quinquaginta quatuor Florenorum
Polonicarum, Cum Poena trium Marcarum Polonicarum nec non Quadraginta Flo
renorum Polonicarum Decreto Condli in Fundo Bonorum Kossobudy prolato
adjudicatae Contraventionis Eidem Decreto ex Parte ejusdemet M. Fran
cisci Lugowski Pincernae Sieprzeensis super solismet M. Theodoro
Molirski, et Thoma Stubicki in Termino Satisfactorio Circa mani
festationem Obtent et Publicat. Teneri eosdem MM. Lugowski Pin
cernam Sieprzeensis, Ludovicum, et Theodorum Molirskie, atq
Gnosos Stubickie Conjuges Comparere, docere de loco standi Judicium
arbitratur, et licet Gnus Thomas Stubicki Condemnationem Coram
Actis Castrensis Plocensis Fria 2da ante Festum Assumptionis in
Coelum Gloriosissimae Virginis proxima scilicet Die Decima
Tertia mensis Augusti Anno 1781. ex Parte M. Francisci Lu
gowski Pincernae Sieprzeensis in Termino Satisfactorio ex Decreto
Condli in Fundo Bonorum Kossobudy, et Kraykowo Fria 4ta post
Festa Solennia Anno 1781mo Sacri Pentecosten per Officium Vi
ce Capit Castrensis Plocensis prolat coram Actis Castrensis Plocensis
Fria Tertia in Vigilia Festi Sancti Jacobi Apostoli Anno eod
E MARIA

X per Oblatam perrecto incidenti ratione Contraventionis memorata Decreto Condti non Solutionis q̃ Summar huius q̃ Condemnationis exaratar in Super de Oblentam, et Publicatam Supra narratam per Condemnationem in Judicio Tribunal Rñi Petrocorien sob batho ipso Die Festi Sancti Andreæ Apostoli Anno elapso 1782 et Parte Lui Super coq M. Lugoussii aedi in huius Cassationis q̃ obtenta sublatam esse infert, propterea q̃ prem̃ Sam Condemnationem removend concludit, verum quoniam Jd Petrus Thomas Stubichi obloquens Terminis ad id Judicium Tribunal Regni Petrocorien et Parte ipsius coq M. Lugoussii ac alios Ds tis huius M. Lugoussii de relevationis supra q̃ Decreti Condtis 1ce Capitis tantummodo in Categoria facti convenisse probatur Supra vero Connotata Condemnatio, qua M. Lugoussii Petrum Stubichi de loco standi anot in Causa liquidationis pretensionum ratione non Solutionis Summar pro eidq adjudicatarum obtenta esse dicitur, Igitur Judicium tam eius Petrum Stubichi, quam et mon. Molerssue, et Lugoussii Rationibus huius suum in Judicium inducitis non posse sibi Constituere locum standi Sententiat. tanq omnibus moderamine Judicii sui sedis subiciens Decernit Judicium Quatenus in Constitutionem loci standi, et q̃d M. Lugoussii Petrum Thomæ Stubichi Pœnam Quadruplicem Quatuor Decem marcar Polonicar, Petrum Stubichi, ac Francisco Lugoussii Pœnam Triplicem, deniq̃ non Teodones et Ludovicum Molerssey Jnsso Antonio Josephi Stubichi obicientes Pœnam Quadruplicem Quatuor Decem marcar Polonicar sub Pœna Banitionis in Determinato Actus presentis Condti super Contraventione publicanda, Judicio vero duo hanmea marcarum per medium Prædi Juris Solvant in Stantaneè, et hæreditate coq M. Lugoussii Molerssue, et Petri Stubichi adjudicat locum standi Judicium declarat. Partibus vero Comparentibus negotium inducere mandat, in inductione negotii Judicium accingendo se Regulæ Decreti ex quo presentis Fundata Juris dictio satisfacere eidq Decreto in puncto concessæ adjutationis ut q̃ vobuerint, negotium q̃ causæ presentis prosequi valeant Partibus injungit, et quoniam Jsus Thomas Stubichi M. Francisci Lugoussii Pincernam diligenter originalitas Actus pro ipsa

Genda

Pro injungenda dimissione Sortium Bonorum Kossobudy et Kraykowo officiosa Traditione 1780. Sibi porrectarum praevio de perceptis Proventibus dando Calculo Levationeq; tam ultra Summam Duorum Millium Florenorum Polonicalium per eundem M. Lugowski, à M. Ludovico Molinski Pincerniae Gostinensis Levatam, quam ex Calculo emicanae super restanae Summae sicq; provenerit, sententiandae deniq; Bonificatione Fundi Praetensionum pro Termino praesentis Condescensionis adcitavit, Copiam ejusdem adcitationis suae more Palatinatus scriptam reponit, adcitatusq; M. Lugowski ad hunc Terminum Compartionem suam inscripsit, reliquae vero Partes sine ulla conq; quemvis edita citatione Judicatum pati offerunt. Ideo satisfactione in praemissis sententiae Judicii sui declarata Partibus in Causa praesentis experiri mandat, in Experimento ulterius regulam memorati Decreti ex quo praesentis peragitur Actus exequendo ad Comportationem Documentorum Causam praesentis evincentis idq; praeviis Conscribendae Summariis Judicium ~~[illegible]~~ Partes stringit idq; in instanti, et quoniam M. Franciscus Lugowski Pincerna Lipnicensis actor, et Citatus ab una, porro et Insi Stubicey Conjuges citati, et Actae parte ab Altera Documenta sua Causam praesentis evincentis Summariis Conscriptis per se et Judicium secum subscriptis atq; confrontatis specificata suo in Judicio comportarunt et sibi ab invicem Communicarunt super quoq; realem eorundem Documentorum Comportationem ad Juramentum se se trahunt, Quocirca Judicium mente legis admissibilibus eisdem Partibus ad hocce Juramentum declaratis statuit quatenus Comprobent in eam Juramenti Rotham, quia Omnia Documenta causam praesentis evincentis Summariis Conscriptis specificata suo in Judicio realiter comportarunt et nihil ~~[illegible]~~ in praejudicium Pars Partis adversae celavit, DEO, et Sancta JESU Ati Passione ita ipsos in praemissis adjuvante. Quibus additur Mtis Judicialis ad pronuntiandam eandem Juramenti Rotham idq;

k anno

idq' in instanti, Praestiterunt hocce Juramentum Et quidem
M. Franciscus Lugowski Pincerna Sieprzecenę suo pro inte
resse, Si quoq' Thomas Stubicki suo et Consortis suae no
mine idq' observata praestandorum Juramentorum solennitate
quo attento Juramento Judicium tam eosq, M. Lugowski
et Gnosos Stubickie ab Ulteriori Comportatione, quam etiam
et MM. Mokrskie, et Lempickie Conjuges, Documenta
ad Causam praesenę sese referenę circa Gnosos Stubickie
Conjuges existere inferenę à simili Comportatione libe
ros pronuntiat, et Causam praesenę prosequi iubet, in pro
secutione ulterioribus Partium Controversiis suum in Judi
cium inductis exauditis, Quandoquidę ex Comportatis suo
in Judicio per Partes Documentis Sucide probatur, Imprimis
obloquenę Decreto Commissoriali in Oppido Sacrae Reiae Mtis
Nowe Miasto Die Sexta mensis Novembris Anno 1775to
inter M. Lugowski praesentaneum Actorem ab Una, et
MM. Teodorum Venatorem Terrae Zacroczymenę Alber
tum et Ludovicum, tum Mariannam Gsi Pauli Lem
picki Consortem Mokrskie Citatos parte ab altera prolato
coram Actis Castrenę Cichanovienę Sabbatho in vigilia
Festi Nativitatis Sancti Joannis Baptistae nempe
Die Vigesima Secunda mensis Junii Anno 1776to, ob
latuato Summam Duorum Millium Tynfonę cum provisi
one eidę Summae Coaequali quemlibet Tynfonę Trigin
ta Octo grossos numerando ab eisdę MM. Mokrskie, et
Lempickie Conjugibus pro re M. Francisci Lugowski Pin
cernae Sieprzecenę adjudicatam esse in Termino quoq'
Satisfactorio ex praemisso Decreto incidenę sub Actu
oblatae exarati Decreti coram eisdę Actis Castrenę Cichanovienę
ex parte ejusdę M. Lugowski super memoratis MM. Mokr
skie, et Lempickie Conjugibus ratione Contraventionis
praeallegato Decreto Commissoriali non solutionisq' praemis
sae Summae Duorum Millium Tynfonę cum Provisione ad Al
terum tantum accreta, hocce Decreto adjudicatae Condemna
tionem

Condemnationem circa manifestationem factam obtentam extitisse
porro seorsivas binas Condemnationes in Judicio Terri Plocen
Primam quidem in Płonisko Die 3tia mensis Februarii super
mm. Theodoro venatore Terre Zakroczymen et Ludovico Fratribus
inter se germanis Mokrskie, alteram in Raciąż Die 21. mensis
maii super solummet M. Alberto Mokrski, utrasq' anno 1777
toties dictum M. Lugowski obtinuisse, Postq' Decretum in Judicio
Terri Plocen in Raciąż Die 2da mensis Februarii Anno 1778vo
inter toties scriptum M. Lugowski Pincernam Suprascen Actorem
ab una, et mm. Ludovicum Pincernam Gostinen, et Mariannam
Pauli Lempicki vicesgerentem Terrem, et Castren Zakroczymen
Consortem Mokrskie in Contumaciam, M. Theodori Mokrski Ve
natoris Terre Zakroczymen Solutionis Summae Duorum
millium Tynfon Originalis quemlibet Tynfon Triginta octo
grossos numerando, et Provisionalis coaequalis Decreto Commisso
X riali in virtute Sanciti à statibus Rni emanati adjudicatae
una cum Provisione biennali à Termino per Decretum pri
mitivum solutioni designato ad Terminum satisfactioni
hocce Decreto determinatum a Summa Originali tantum p
septem à Centum mente legis provenien cumq' luita Poena Qua
tuor Decem marcar Polonicar, porro ratione Contraventionis
Decreto Commissionis ac in Sublationem Condemnationis men
te ejusd Decreti in Termino satisfactorio obtentae Vadii Capitis
duplicis, denique in Sublationem supra exaratar in Judicio
Terri Plocen binarum obtentar Condemnationum Poenae Ocu
plicis Quatuor Decem marcar Polonicar à saepe Fatis mm.
Mokrskie et Lempickie pro re memorati M. Francisci Lugow
ski injunctae prolatum extitisse in Termino verò satisfacto
rio ex praelibato Decreto Terri Plocen incidens hoc est Die 23tia
mensis Junii Anno 1778vo. ratione Contraventionis exarato De
creto Terri Plocen non solutionisq' eod Decreto adjudicatae Sum
mae cum Provisionibus vadiis et marcis, ex Instantia ejusd
M. Lugowski, hosce mm. Mokrskie, et Lempickie circa factam
manifestationem Banitos esse. Postq' praemissa toties scriptum
M. Lugowski Decretum injunctae Traditionis Bonor Kossobu
dy in Summis praemissis vadiis et marcis supra scriptis De
cretis adjudicatis, totoq' Processu super mm. Mokrskie et
Lempickie

Lempiche perdueto Petrovich in Judiciis Ordinarijs Stabilibus Tribunalis Rñi Sabbatho prídie Festi S. Nicolai Pontificis Anno cor. luceratum esse, in virtute prmemissi Decreti Tribunalis Sortem Bonor. Kossobudy Juribus mm. Mokrshich et Stubichich subjectam Impraetallegatis Summis vadiis, et marcis Decreto eisdem adjudicatis per officiosam Traditionem Die 26ta Mensis Junii Anno 1780. per officium Burgrabiale Castrens Ploreng peractam, actisq' Castrens Ploreng Die 18va mensis Julii Anno cor. oblatitiam M. Lugowssli porrectam esse. Robornq' prmallegatis Traditionis memoratum M. Franciscum Lugowssli Sortis ejusdem sibi porrectis adhuncq' possessioni instituisse respectu rehabitionis ejusdem Sortis Bonor. Kossobudy Juri-Traditorio M. Lugowssli subjectis Solutionisq' Summarum in Exemptionem illius Sortis proveniens recipiendo denique a se Calculo totaes dictum M. Lugowssli Causam ad Judicaturam Ploreng mm. Mokrshium et Lempsichium Conjugibus, tum Grossis Stubichium ibidem Conjugibus instituisse, Decretaq' bina in junctis ad Bona prdicta Condinis, Primum quidem ex una, mensis Februarii, alterum ex quo prdicto fundata Juris dictio ex 2na mensis Octobris, ultraq' in Racizi Anno elapso 1782do prdictum M. Franciscum Lugowssli in regula de pariter exarata inter se ab una, et adpse dictos mm. Mokrssli Lempsichie, et Grossos Stubichii Conjuges luceratum esse, igitur Judicium Ante omnia ad liquidationem Summarum marcar. et vadior. in Exemptionem Dictae Sortis Tradit. M. Lugowssli, concerne se accingendo, Primo, Summam Originalem Duor. Millium Tynfone, quemlibet Tynfone Triginta Octo grossos computando una cum provisione Cosgvali Decreto Commissoriali adjudicatam, Summam Quinq' Millium Sedaginta sex Florenq grossor. Triginta octo efficiens porro a Termino cor. Decreto Commissoriali Solutionis prdicto pro Annis binis Provisionem p. Septem à Centum Decreto Judicii Terris Ploreng à Summa Originali adjudicatam Trecentos Quinquaginta Quatuor Florenos grossos Triginta

Viginti Polonicales efficiens ad Terminum eodē Decreto Terri
Solutioni Determinato provenienz tum Luitam Simpliciem
Plenam Quatuor Decem marcar Polonicalē Florenos viginti Duos
et Grossos Duodecem Polonicalē efficiens nec non pro Contraven
tione Decreto Commissoriali, et in Sublationem Condemnatio
nis mente ejusdē Decreti obtentē, Vadium Capitaneale
Duplex, Summam Trecentor Octoginta Quatuor Florenor
Polonicalē efficiens; deinceps Simplicem Plenam Quatuor Decem
marcar Polonicalē Summā Centum Septuaginta novem Flore
nor et grossor Sex Polonicalē efficiens, hasq; marcas, et Vadia
Decreto eodē supra exarato Terri Plurens Solui demandator.
nihilominus in Sublationem Condemnationis in Termino
satisfactorio mente Decreti Terris Plurens obtentē supra
enarratē, et pro Contraventione eiusdē Decreto, Plenam Qua
Simpliciem Quatuor Decem marcarum Polonicalē Summam
Octoginta novem Florenor, et grossor Octo decem Polonicalē
efficiens, Demiq; ultimariam Provisionem à Termino p Decretum
Terre Plurens Solutioni prefixo ad Actum Traditionis pro Anni
bini provenienz Summam Trecentor Quinquaginta Quatuor Flo
renor et grossor viginti Polonicalium efficiens, has quoq; Omnes
Summas ex Tynore marcis, et Vadiis reductas Summam
in Unum junctam Sex milium Trecentorum Quinquaginta Septem De
Florenor grossor viginti Sex Polonicalē efficientes, in Exe
ptionem Sorbis Traditē a Mm. Molrstlie, et Lempicliz, de
veniss, à Sto Thoma Stubicli in emendationem Juris ejus
obligatorii, attento etiam Termino adcitatorio p eundē Sancti
Stubicli pro Termino prefixo Cridnis respectu Provisionis
Sorbis, et levationis Summe instituto, M Francisco Lucas
sli Pincernam Leopsiens ad juste respicere Debere Judicat.
Sed quia Jd M. Lucassli à Condemnationibus binis in Judicio
Terri Plurens obtentis pro quibus Plenam Simplicem Qua
tuor Decem marcar Polonicalē Decreto Terri Plurens
De Actu superius expresso est ejusdē adjudicata Judicialiter nec
Dit, Comparens vero M. Ludovici Molrstli pro Thoma
Stubicli Summam Duor milium Decentor Sex Flor
norum

Florenor in vim Provisionis M. Lugowski concernens p. M. Ludo
vicum Mokrski eidq. M. Lugowski exsolutam esse inserit, lite
rasq. missibiles sine data Dei mensis, et anni per eund
M. Mokrski ad se directas id ipsum obtegoens reponit, jamve
ro M. Lugowski non nisi summam Duorum millium Flore
norum Polonicalium in vim ejusdq. provisionis à M. Ludovico Mokrs
kowsko allogat, hocq. intuitu ad juramentum sese trahit ad
missusq. ad hoccce juramentum in eam Rotham, prout in vim
provisionum sibi debitarum non nisi summam Duor millium
Florenor Polonicalium modo supra descripto „per presumptum“ levatam ex Provisio-
nibusq. supra ligvidatis detrunceari debebat DCa et sancta
JHSti Passione, ita in premissis adjuvante Deum Juramen
tum idq. in instanti Rotha supra descripta per Judicium suum
ei deprompta, et per Nilem Judicialem promulgata inad
tendentia Sti adversa observata omnium solemnitate, Prestitit Ideo Judicium Attento eo Ju
ramento tam caq. Summa Duor millium Florenor Polonicalium
à M. Mokrski percepta, quam secordina Summa Centum
septuaginta Florenor et Grosor Sex Polonicalium ex Pe
na Duplicis Quatuor Decem Marcar Polonicalium in Sublatis
nem Condemnationum binar in Judicio Terri Plocens obten
tarum a gribus M. Lugowski Judicialiter recusit De
creto enarrato Terri Plocens adjudicata, reducta ex majori
Summa ~~Sex~~ millium ~~Nongenton~~ Quadringentorum Duoque septuaginta Unius ~~septem Decem~~ Florenor
rum Grosor ~~viginti~~ Sex Polonicalium pro re M. Lugowski
ligvidata detrunceatis non nisi restante Summam ~~Quatuor~~
millium ~~Ducentorum Septuaginta~~ Duor Florenor ~~Grosor~~
~~viginti~~ Polonicalium M. Lugowski Plocense Lispruens juste
competens debere arbitratur. Ita peracta Summa Originali
Provisionum Marcar et Vadior sortem Traditam afficiens
pro re M. Lugowski ligvidatione Judicium Categoriam dan
di Calculi per Partem Adm videlicet per Mm. Ludovicum
Mokrski, et Lempiciae Conjuges Brum Kossobudy cum atti
nens PP. Kossobudzkich hereditarior primitivos Traditor
tum p. Jud Thomam Stubielu licet tantum Brum coren
tem

obligatis

Obligatorios Juris à Mm. Mohrflie gaudendo gaudentem tamen Cessionem authan ejusdq calculj à [illegible] tum proventuum ac granorum prætensionum ex Eadq Traditoria Possessione pullulanq p M. Theodorum Mohrflij Donatorem Lancuiensq in rem Rei in Curia Regia Varsaviensq die vigesima hona mensis Octobris Anno elapso 1782 recognitam reponentem à M. Lugarflij Pinerna Lipnicensq ex sorte honorum Bonor^m in Processu super mm. Mohrflie, et Lempickie perducto ipsi Tradita prætensi resolvendo teneri M. Franciscum Lugarflij Pinernam Lipnicensq comportare Rogestra Proventuum stante lua sortis ejusdq Traditoria Possessione perceptorum et expendar^m erogatarum, idq in instanti Judicium Stringit, et Quoniam Jd M. Lugarflij Pinerna Lipnicensq sortem eandq dicti Traditam Prosis Mathiæ Swierczewflij et Catharinæ Cendrowskæ Conjugibus resonante Contractu Arrendatorio in Dunowko die 13tia Augusti 1780. finito, et confecto in annualem tenutariam Possessionem dimisisse post expirium quoq prælibati Contractus hosce Prosos Swierczewflie alterius Anni usurpatorel possessioni ejusdq sortis institisse demonstrat, loco Comportationis Rogestrorum coramq in primitivis binis annis Possessionis dictæ Traditoriæ et prælibatæ sortis perceptor^m proventuum supra elaboratum Contractum Arrendatorium pro Summa Ducentorum Octuaginta Florenq Polonicalj in vim Annualis Tenutæ conditata, inter se ab una et eosq Prosos Swierczewflie parte ab altera in primo Anno confectum et Decretum Condto in Tendo præsentanei sortis Trib Secunda ante Festum Nativitatis Sancti Joannis Baptistæ Scilicet Die Decima Septima mensis Junii Anno elapso 1782do inter se ab una, et eosq Prosos Swierczewflie Conjuges parte ab Altera prolatum coramq Actis Castrenq Plocenq Trib Sexta ipso Die Festi Divæ Annæ Penitricis Primæ V. M.tRR.ll Scilicet Die 26ta mensis Julij = annis eorq oblatum, quo mediante Summa Trecentorum Octo Florenor^m in vim Calculi et Secundario possessionis = Dd. Swierczewflich Conjugum, anno. Juramento comprobata est adinventa Comportavit, et explanantibusq Contractu memorato et Decreto Condto supra exarato quantitatem Proventuum [illegible] Anno

biennalis ed hauc Tradita sorte percepti ostendit, et non nisi
intertio nunc Currenti Anno Collectanum Legotum, et importa
tã inseminationis hiemmalis conscriptum per se Regestrum
produsit, Pars vero citata eidq regestro inficiatur in probationa
nemq percepti proventus, et formatanum ad M. Lugovsti ex
Possessione tenutaria pretencionum Ingressionem deducendq sibi
concedi efflagitat qua propter Judicium necessariam esse Ingressio
nem ad contenta Terminor et manifestationum, tam in Ordine
probationis, quam et respro bationis premissorum per utramq Partem
deducendq cenerit, idq in instanti, et adhiter mlis Judicialis Partibus
ad pronuntiandq super inceptionem Testium Juramenti Rotham
petitionem hanc Juramentum, et quidem M. Franciscus Lugovsti
Primerna Litisexercq dator suo pro interesse P. quoq Thomas Ste
bieli suo et aliorum in processum secum introducq, qua attento
Juramento Judicium decernit, quatenus Partes interrogatoria
sua conscribant, et sibi ab invicem Communicent, Testes indu
cant et Ingressionem suam deducant idq in instanti ac tandem
hinc Partes Interrogatoria sua conscripserunt, et sibi ab invicem
Communicarunt Testes induxerunt, et Ingressionem suam deduxerunt
ad quorum Lectionem Judicium condescendit, quibus quidq Lectis et ppo
omnes circumstantias diligenter trutinatis et examinatisq Ingressum
ed eidq Ingressionibus de Proventibus per M. Lugovsti ex sorte
Tradita percipi possibilibus nullo modo informari Judicium va
let hocq regestrum proventuum ex Anno currenti perceptorum
per M. Lugovsti suo in Judicio productum quantitatem exhibita
tanem Legotum non explanant, imo recognitiones Testium de Exi
stentia hominum Legotum non nullorum in manipulis attestantium
sine quorum Legotum subsequenda extributione de integro
Calculus secum educi nequit, Igitur Judicium in Ordine subse
quendq premissa extributionis adorum Actum presentq Condyq
ad Iam sextam ante Festum Sancti Mathiæ Apti Diem vero
vigesimam Primam mensis Februarii Anni Currentis proxime
inuidentis cum omni vigore et Robore Decreti ex quo presentq funda
ta Jurisdictio prorogat differt limitatq conservando Partibus Termi
num sine ulla quoris adcitatione sua coram Judicio aut alio,
quoris ~~adcitatione sua coram~~ ad prescriptum ex quo Decreti in
quo presens nihilhus Actus Conducendis Condescensura Comparend
parator peremptorium, Librum quoq adcitationem Partibus quo
volucris

voluerint, negotium[m] p[rese]nte Supposuerit p[rese]nti dicendo, prego
Termino ex limitatione nuper facta incidenti M. Francisci
Lugowski adora gradus de integro exhibiranda habuit
rot, tandem dicit[ur] M. Lugowski Plenam Simplicem Qua
tuor Decem marcarum Polonicar[um] in Constitutionem loci Standi
per Judicium eorum adjudicata[m] exsolvit, restantem vero tripli
cem Plenam Quatuor Decem marcarum Polonicar[um] simili Plena
Tripli Quatuor Decem marcar[um] Polonicar[um] dicti à Prasis Rubic
kii conjugibus ibid[em] in Constitutionem loci Standi adjudicata com
pensavit ideo tam Ill. M. Franciscus Lugowski, quam et Prasis
Rubicky conjuges de supra descriptis marcis in Constitutionem
loci Standi sibi ab invicem modo supra descripto adjudicatis
p[rese]nte quietantur Decreto, Jam vero super mm. Thordon
et Ludovico molorflie Decreto Judicii eius Contravenien[te] ratio
ne non solutionis Plenæ Duodecuplicis Quatuor Decem marca
rum Polonicar[um] in Constitutionem loci Standi Prasis Antonio
Kussobudzki obtinente per Judicium eorum adjudicatæ, Con
demnationem Prasis Antonio Kussobudzki Judicium obtinere
permisit ad quam publicandam nlem alterii p[rese]nti adstan
tem addixit, et deputavit, Qui mlis satisfaciendo muneri sui
parendo, additionem ab Judicio p[rese]nti habita memoratas, e
mm. Molorflie esse banitos legi Communi Contrarios et rebel
les ante stubam Judicialem alta sua p[rese]nica et do
minica voce proclamavit, et ad notitiam omnium protunc
p[rese]ntium in Dubium deduxit, de quo rediens ad Judicium eius
fecit relationem, postquam publicationem subsecutam, Judicium
pro faciendo de Bonis Communi mm. molorflick Banitorum execu
tione ad mm. Capitaneos seu M. loci Capitaneum sub Cujus
Jurisdictione Bona banitorum reperiuntur, remisit remittitq[ue]
p[rese]nti Decreti sui rigor[em].

Petrus Kuclewski Camerarius Terræ Plocz

Judex Condralis

Adveniente quoq[ue] Die Lotta ante Festum Sancti Mathiæ
Apostoli die vero vigesima prima Februarii Anno 1783tio Idem Judi
cium Camerariatus Terræ Plocensis ad hilum Bona Kossobudzki offi
cio consuendit Jurisdictionemq[ue] suam in p[rese]ntia Prudum
Adami Laczynski Camerarii Granitzalis Plocens. Laurentii Dra
dowski, et alior[um] plurimor[um] fidedignor[um] per vocem Mlis Raphal
Prosdi Thorna Mendelczak De Lugi Autentici, et Jurati Act[or]

pmlseng adstantis fundavit eidq Mlis Partes ut suo curam Comparant
Judicio Acclamavo injundit ad Cujus Mlis acclamationem Partibus
M. Francisco Lugovsski Pinerna diprsceng Ad et adcitab perso
naliter, Jnosi Thoma Stubicki et marianna Dzierzonska Conjug.
bus eidq et Ads per manum suo et Conortis suo nomine per
sonaliter, mm. Theodoro Venatoro Lacrocimeng, et Ludovico Pin
cerniq postmeng marianna M. Pauli Lempicki vices gerentis
Terris, et Castreng Lacrocimeng Conserte, Fratribus, et Sorore inter
se germanis Molorsiui ac eorq M. Paulo Lempicki marito Citab
et indicenq p Jum Thomam Stubicki, Jnosio Antonio Kossobud
ki adibab personaliter, ad Objectam Condemnationem in Castro
Plocseng Tria Secunda postridie Festi Sancti martini Pontificis
videlicet Die Duodecima Mensis novembris 1781. anno ex parte
Jnosi Antonij Kossobudzki super Pro Thoma Stubicki ratione
Lesionis obtentum, et publicatam, cuiq Jum Stubicki De
core de loco standi Judicium arbitrator ac tandem moderaminis
Judicii sui eorq J. Stubicki Lesa subsistentia Decernit, Quatenus
Jdq J. Thomas Stubicki Plenam Limpticem Quatuor Decem mar
cum Polonicab in Constitutionem Loci standi Pro Antonio Kosso
budzki sub Pena Banitionis in determinio Actus presens Continis in
Casu Contraventionis publicanda solvat, et habere cuiq ad presens
locum standi Judicium Declarat Partibus vero Comparentibus ne
gotium instituere mandat, in instantia negotii satisfaciant Parti
Decreto Judicii sui in Antecab Termino Continis in puncto pdcti
sto dicti adcitationis ejus voluerint, et negotium Causa presens
prosequi possint, Qui in instanti, et quoniam M. Franciscus Lugovski
Jum Antonium Kossobudzki pro recognitione Juramenti quarti
Ordinis venatis, et Pisc ex sorte Tradita per se ipsi ad colligendum
cunctis colligit pro Termino presens Condescendionis ex limi
tatione incidenti adcitavit, adcitatusq comparuit, et duam
Compartitionem Conscripsit Judeo satisfactione in premissis sen
tentiq Judicii sui Declarata Partibus experimentum injungit
in Experimento tenori Partes reproducere Documenta sua forisio
Juramento suo in Judicio comportata, et sibi Communicata
Summarie p Partes et Judicium suum subscriptis specifi
cata, Solummodo vero m. Lugovski Regestra Proventuum
ex sorte Tradita percepta et Expensarum Computata in

Antonio-

Erogatarum in Anteriori Termino agitatae Condescensionis Comportatorum porro Scorsivi Registri extrituratorum Adorum idq. in instanti mandat, Et quoniam hucce Partes Documenta sua in Anteriori Termino Condescensionis Comportata Summariis per Judicium suum subscriptis specificata Solus vero M. Lugowski Registra Proventuum et Expensarum in Anteriori Termino Condescensionis comportata porro Scorsivum Registrum extrituratorum Adorum reproduxerunt. Igitur Judicium Partibus Causam praesenti prosequi Jubet, in prosecutione controversiis Partium suum in Judicium inductis exauditis Judicium resolvendo Cathegoriam praetensi à M. Lugowski Calculi in Anteriori Termino Condescensionis necdum finaliter decisam. Quandoquidem Judicio suo probatum est M. Franciscum Lugowski Pincernam Sieprscensem in Primo Possessionis suae Traditoriae Anno, praesentaneam Sortem obloquente Arendatorio Contractu in Zdunowko Die Tertia Augusti 1780. inito, et Confecto in Annualem tenutariam Possessionem pro Summa Ducentorum Octuaginta Florenorum Polonicalium Gnosis Mathiae Swierczewski et Catharinae Cendaelia Conjugibus dimisisse, in Secundo vero Anno hoc est 1781mo eosdem Gnosos Swierczewskie Conjuges post expirium memorati Contractus illam Sortem absq. ullo Contractu à M. Lugowski habito in usurpativam sui possessionem recepisse. Eoq. Intuitu Praefatum M. Lugowski Pincernam Sieprscensem Actorum ratione Dandi Calculi de hocce Secundario usurpativae Possessionis Anno cong. praelibatos Gnos Swierczewskie Conjuges ad Judicium Terrae Plocensis Litem movisse in hocce Judicio (Dierum injunctae) Condescensionis in ordine Excipiendi Calculi à Gnis Swierczewskie Conjugibus ad praesentaneam Sortem ~~assignatae Decretum memoratum~~ emanatum esse, in Termino vero ejusdem Condescensionis hic in praesentanea Sorte expeditae ~~Summam et~~ Disserente id Actu eodem Die 26. mensis Julii anno eodem 1782do. Coram Actis Castrensis Plocensis oblatuato Summam Trecentorum Octo Florenorum Polonicalium in vim Calculi ex Sorte moderna pro Uno Anno pro re M. Lugowski à Gnis Swierczewskie Conjugibus praecedente prout plus Summae non percepit per eundem Gnum Swierczewski

Die 17ma mensis Junii anno elapso 1782do

praestito

Prestito Juramento p Judicium Ludum adinventam esse die
Octavo Xbris Anno ad presens Curren. Solum M. Lugowski totale
ex dicta Traditione predentatae Sortis Possessioni instituisse ac
Edendo Regestrum Proventuum ex alta dicta Traditione Sorte per-
ceptorum, et erogatorum in emolumenta funditus Expensarum
per se consumptum suo in Judicio reposuisse; Deo Judicium quoque
fert Calculum ex primo Anno pretensum, In quo Sortem modernor
Dni Swierzewscy Conjuges in virtute Contractus Arrendatorii
a M. Lugowski Labiti possedisse Deducuntur ne Jd Contractus
Arrendatorius inter M. Lugowski ab una, et Spes Swierzewskie
Conjuges parte ab altera initus et Confrectus aliquod Conditum
saperet videatur Annis prorsus suspicione Carvat Statuit
Judicium Quatenus M. Lugowski Comprobet in eam Summa
Rotham, quia Clemonam contractu cum Tenutario expressam
pro tenuta unius Anni proveniens non in majori Quantita-
te, veram in eadem, prout idem obligatur Contractus, Exst
Ducentorum Octuaginta Florenorum Polonicalium à Spis Swierzew
skie Conjugibus Levavit, negq; quicquid diminuendam foro Cona
batur, sed talem, qualem potuit in vim ejusdq; Tenutae supra
expressam cum Spis Swierzewskie Conjugibus Condicta-
ri Summa Deo et Sancta Ecclesiae Passione Christi pro
missis adjuvante cui additur Mlis adpromuntiandq; Sententia
dicti Rotham adq; in instanti Indutiat M. Franciscus Lugow
dlui Pincerna Regnorum Rotha supra scripta per Judicium
dictum ei deprompta, et p Mlem promulgata in facie Judi
cii sui et Attendentia Partis adversae Observata omnium
solemnitatum Juris solennitate, Quo attento Judicium
non majorem Summam, nisi supra expressam Duca
torum Octuaginta Florenorum Polonicalium memorato Contractui Con
ratam, et p M. Lugowski à Spis Swierzewskie levatam in
vim Calculi mm. Molerskie, et Sumptibus ex primo Tenu
tarii Possessionis Anno à M. Lugowski proventum Declara
rat ex altero vero ejusdem Traditionis Possessionis Anno
in vim ejusdq; Calculi Summam Trecentorum Octo Florenor
um Polonicalium Superscripto Decreto Cendli adinventam
ex officio à supefato M. Lugowski concurrente Judicat. Regestri
autem exhibendo Collectorum Legatum, et exhibitorum Debitum
cuidigna

X

Extriturati grani expendar per M. Lugowski pro estipiendo
ab ipso, ex tertio ad presens Anno, Calculo Judicialiter reprodu
cti et per ipsum ac Judicium suum subsenpti valitetem
supe fato M. Lugowski comprobare mandat et ad dtz eigmis
Judicialis ad pronuntiang Justi Robken Pdg instanti, Pretextit
pocee Jurmentum super valem Conscriptionem Gideo Rogozin
M. Lugowski. Quo attento Juramento Judicium ex hocce rogato
Proventum ann. presen. M.m Molowski et Empicluc Conjugo respicientem
ex Traditoria Possessione proveniens ad invenire declarat
Quia vero obligorata cod Rogato comprobato Lucide Deduc
tur Siliginis hyemalis ex Campis presentanee Sertis Sexa
genas Octodecem, et medium Sedagena Tritici Estivalis cum
Zizania Sedagenas Septem, Pisi Currum unum, Hordei Sexa
genas Tres, Confalcastrati vero Currum unum, Oleimi Cur
nos Tres, Millii Sedagenas Duas, Canapeum medium Sexa
gena, Fabri ex Campo magorio Currus Octo p M. Lugo
wski collectos esse a Subditis vero binis in vina Census Campo
nes Quatuor, et Ova Triginta per hucce M. Lugowski re
cepta esse elicitur ex quibus Adductis in Manipulis
collectis comperitur Siliginis, Corotos mensure Varsaviens
Octodecem, et Quartam partem Coroti impuri vero Tres Partes
Coroti, Hordei puri Corotos Sex, Quartam partem Coroti et me
dium Quarte Partis, Olcimi Corotos Quatuor puri
et impuri vero Quartam Partem Coroti, Dein, Tres
Tres Partes Coroti extiturato Estitisse, Pisum vero et Tritic
Estivale Jsio Kossobudzki ad extiturand per M. Lugowski
concessum esse, exindeq in Termino presenti Condinis intuitu
recognitionis Juratorii Quantum ex concesso sibi Pisi et Tri
tici extiturasset grani p prefatum M. Lugowski adcita
tum esse, proinde Judicium attento Termino cod Joan
Antonium Kossobudzki edito, Statuit Quatenus comprobet
Quantum grani ex concesso sibi ad extiturandum Pisi
et tritici extiturasset idq in instanti, comprobasset Jd Jsio
Kossobudzki prout tantummodo Pisi Quartam partem Coroti
Tritici vero Estivalis binos Corotos et medium Coroti ex
titurasset, Qua comprobatione Attenta, Quantitateq extitu
cati p Joan Kossobudzki tritici et Pisi ad regotium Estitu
ratorum Adductum p M. Lugowski proventura ad pineta, Siligi
nisq hiemalis Corotis novem et medium Coroti pro Importa
ta Presenti

Jnseminatione hyemali conversis Pisog omni Tritici Estivalis
Tribus Partibus Coroti, hordei Duobus Corotis, Octimi Coroto uno et Quarta
Parte Coroti. Bunionis Quarta parte, Coroti, millii Quarta parte Quar
ta partis Coroti pro importand Jnseminatione Estivali nolu
etis Judm nonnisi in eum advenienti Bunionis et Arono Carrong
de Sorte Tradita proventus diligenis hyemalis corotos 2
octo, et tres Partes Coroti puri, impuri vero Tres Partes
Coroti, Tritici Estivalis Corotum Unum et Tres Partes Coroti
Hordei puri grani Corotos Quatuor, Jmpuri vero Quartam partem
Coroti et medium Quarte Partis Octimi Corotos Duos et Tres
Partes Coroti puri Grani, Jmpuri vero Quartam partem
Coroti millii Quartam partem Coroti, et tres Partes Quarte Par
tis Corotis Bunionis medium Coroti et Tres partes Quarte partis Coroti, Porro Cana-
naba Capones et Ova super restasse agnoscit. Satisq eisd adonibus
ad Calculum super restantibus, et Quidem diligenis Coroto Florenis
Lex Polonicas, hordei Coroto totidem, Tritici Estivalis Coroto Uno Flore
nis Octo Polonicas, Octimi Coroto florenis Quinq; millii Corotum flore
nis totidem, Bunionis totidem coroto florenis octo, Capon
rum Ovorum, Jmpuri vero adonis Coroto florenis uno Summa
in unum junctam, proviligine, Tritico, hordei, Octimo, millio, et
Bunione puris, et impuris grani ab importata, et importanda Jnsemi
natione restantibus computatam Centum Quindecim Florenos
cum grossis decem et medii grossi Polonicas efficere debent de
terminati. Quas Primam pro Capitibus florenis unius
et grossis decem, Secundam pro Tribus grossis Quindecim, pro Cannabis, florenis
duorum, ac centum Quinquaginta Summam adjungit, itaut Summa
in rem Proventus presens Anni ex registro p. M. Lugowski Com
probata determinata Summam in Unum coagulatam Centum
Viginti octo Florenos grossos viginti octo, et medii grossi Polonicas
efficiat hanc igitur Summam in unum coagulatam Centum
viginti octo Florenos grossos viginti octo et medii grossi
Polonicas in rem Calculi de Anno presenti ex Sorte Tradita
mm. Molossii et Lempicii Coprizo à magnifico Lugowski Pin
cerna die presenti juste competere debere arbitratus. Pro felici au
tem p. M. Lugowski confalcatrata per eosd ejusq; m. Lugowski
propios pro usu presentanei Bundi laborantes condempto ni
hil gridgrum mm. Molossii et Lempicii longius pretende
re posse Judicium arbitratus. Discutiendo quoq; Pretensiones
Partium ex Fundo dotis presentaneo pullulantes Judicium
ad Lectionem Jnquisitionum in Anteriori agitatis Condescensio
nis Termino per Partes utrasq; edictarum condescendit

Leibus

Quibus sectis, perpensis, et trutinatis. Quoniam explanan-
tibus hisce Inquisitionibus sucide patet, in his omnibus
Trinis possessionis Traditoriæ Annis subditos præsentanæ
sortis Traditæ annexos tam per Gnosos Swierczewskie Con-
juges, ejusdem sortis à M. Lugowski Tenutarios Posses-
sores, quam per solummet M. Lugowski ad exer-
cendos alibi labores, et quidem per Gnosos Swierczewskie
Conjuges, hic in Bonis Kossobudy sorte verò Pininszczy-
zna, per M. autem Lugowski in Bonis Zdunowko=
usos esse, non nisi vero Anno Currenti reciproce subditi
de Bonis Zdunowko M. Lugowski Possessioni subjectos
in agros Præsentaneæ sortis ~~ob~~ propter præstandos ibidem labores
per M. Lugowski supersimmissos extitisse. Et licet MM. Mol-
scy et Lempickie Conjuges pro usu subditorum præsentaneæ
sorti annexorum pro exercendis alibi laboribus incompetenter præ-
eticato, inquisitionibus deducto, multo majorem sibi à M. Lugo-
wski adjudicandæ sibi summam exoptant, verum Quoniam
hæc sors Tradita absq' Patrefamilias dirigi, et proventus tribue-
re non valuisset, ~~Patrefam~~ Patrifamilias vero non tantum
merces pro super ~~in alt~~ Intendentia in re Œconomica, verum et
adora pro victu ~~tribuenda~~ danda incubuissent, Attestante ve-
ro superiori, Judicii sui, resolutione nihil quidquam ~~tam~~
ex Frumentis, pro victu Patrifamilias per Judicium suum
est detruncatum neq' ulla in vim mercedis est agnita Quota
sed Integer Proventus ex sorte Tradita pro re MM. Mokr-
skich et Lempickich Conjugum determinatus esse dicitur. Igi-
tur Judicium attenta M. Lugowski absq' recompensa, præsen-
taneæ sortis invigilantia, non nisi summam Centum Septu-
aginta Quatuor Florenorum Polonicalium MM. Mokrskie et Lem-
pickie Conjugibus à M. Lugowski adjudicat. cum summaq'
ex calculo emicanti supra agnita, jungit; Quia verò edocente
officiosa Traditione in præsentanea sorte peracta explanatur
Siliginis hyemalis Perticas Viginti Quinq' Ovillatori Gnosi Tłubic-
ki Citati ad liberam Collectionem ~~concessas~~ per Officium Execu-
toriale concessas esse, nuper vero Inseminationem hyemalem
de Integro in hanc Traditam sortem importatam extitisse.

Unde

Unde ~~cecidit~~ Incumbit Justa ejusd. Litiginis Pertica[r] Viginti Duinque super inseminationis sententianda Bonificatio. Insignia M. Lugowski Ideo Judicium pro eadem super inseminatione C rotos binos, et medium Croti mensurae Varsaviens. M. Lugowski restituendos ~~condemnato~~ decernit. Resolutivq premissis Omnibus & Summis quoq; Prima, Ducentor[um] Octuaginta Florenor[um], et primo An no, altera Trecentor[um] Octo Florenor[um] et altera Tertia, Centum vigin ti Octo Florenor[um] grossor[um] Viginti Octo, et medii Grossi Polonical. in vim Calculi ex Sorte Inscita, à M. Lugowski pro re mon Mols klick et Lempicklich Conjugum adjudicatis tum deniq; Summa Centum Septuaginta Quatuor Florenor[um] pro laboribus Subditorum presentaneis dictis Annis Dominum alibi exercitis pro re communi, a me allogato M. Lugowski agnitis ~~et majori~~ Summam in unum Jun ctam Octingentor[um] Nonaginta Florenor[um] Polonicalium efficiens Summa Quingentor[um] Triginta Duor[um] Florenor[um] Polonical. stante In ditoria M. Lugowski Possessione pro Annis Tribus in vim premissio nis a Summa Duor[um] millium Tymforum ibidq; hereonte M. Lugow skii concerne, non inclusa Summam Trecentorum Quinquaginta Octo Florenor[um] grossor[um] Viginti Octo, et medii Grossi Polonical. et Calculo pro re mm. Molorskick et Lempicklich Conjugum super rectapse Judicium Determinat Cui vero Summa Trecentor[um] Quinquaginta Octo Florenor[um] et grossor[um] Viginti Octo, et medii Grossi Polonical. in vim Calculi superestans M. Molorskii, et Lempickii Concernenti et majori Summa Quatuor millium Ducentor[um] Septuaginta Duo rum Florenor[um] Polonical. in Exemptionem Sortis Inscitae M. Lugowskii supra adjudicatae Denunciata statuit Judicium Quatenus mm. Ludovicus et Albertus Molorsky Pulus Lempic Kii et Mariannae de Molorskie Conjugos citati, seu potius pro Thomas Stubicki sortis Integralis Molorsciane Obligatorius Possessor emendandi Jus Suum, non tantum Summam Trecen millium Nongentor[um] Duodecem Florenor[um] grossi unius et medii grossi Polonical. M. Francisco Lugowski Pincerna Lithuaniae presens Acta in et pro vigilia Festi Nativitatis Sancti Jo annis Baptistae Anno presenti proxime imminenti Sub Pena Banitionis in Casu Contraventionis circa Missionem Sanctae publicandae Solvat et realiter enumerent Lustra Plena de ptem marcar[um] Polonicalium Parti in Termino et sub vigore supra scripto Judicio alteri permedium in manibus Prudi Juris Solvendas ~~Prudentibus~~ Post cujus Summa Levationem Subse & ad primam requisitionem M. Lugowskii sub pena quenda M. Lug Banitionis ex promptu et proximis Judicii Terminis Pleg propriis Districtus publicanda

esse Baritum Juri Communi Contrarium et Rebellem ante Statum Judicialem in Frequentia plurimorum [illegible] Conditionis ac Sexus hominum alta sua praeconica ac sonora voce proclamavit Publicavit, et ad notitiam omnium pro tunc praesentes in Dulcam deduxit. Deque Praesentes Idem [illegible] ad Judicium suum fecit relationem. Postquam Publicatae Baritionis Poenam Judicium eandem cum Partibus utriusque ad [illegible] Loci Capitaneum subcujus Jurisdictione Bona [illegible] Homicidii [illegible] consistunt, requisit remittitque Praesentibus

Petrus Rudowski Cameranus Terrestris Plocensis Judex Condralis

Judicium Terrestre Plocensis in Raciąż ad Oblationem Generosi Josephi Szymkowski Decretum Condescensoriale in Fundo Bonorum Kossobudy inter Partes Infra explandas per Judicium Camerariatus Terrae Plocensis lato manuque ejusdem Judicii subscriptum reproducendum ad acticandum actisque praesentibus Ingrossandus suscepit in tenore sequenti /Inseratur/ Originale vero ejusdem Decreti circa acta praesentia est relictum

Actum in Raciąż in Terminis Communibus Terribus Plocensis Districtuum Raciąziensis simul et Plonsciensis una cum Continuatione Anteriorum Causarum Feria sexta post Festa solennia Sacri Pentecostes proxima scilicet Die Decima Tertia mensis Junii Anno Dni 1783tio.

Actum in Curia Bonor Przeradz Parva Feria Quarta post Festa Solennia Paschæ scilicet Die Vigesima Tertia Mensis Aprilis Anno Millesimo Septingentesimo Octuagesimo Tertio Pg in Termino Condescensionis Partibus designato

Coram Dño Petro Rudowski Camerario Terræ Plocens in presentia Gnosor Joannis Sulinski Borgrabii Castri Plocens, Dismæ Cielinski Borgrabii Castri Bobrownic Terræ Dobrzynens Stephani Wituski Regionis Filii Adæ Roblick Josephi Szymkowski, ac aliorum plurimorum Nobilium ad hunc Actum Congregatorum nec non Mlis Insinuationalis Regni Provdi Stanislai Kazimierski de Villa Przeradz Majoris Autentici, et Juratorum ad hunc Actum Assistentiæ et ejusdem Actuarii.

Judicium Terræ Plocens Camerariatus Condle, in scitendo Decreto ultimario Terræ Plocens in Scipr, in Terminis Communibus Terræ Plocens, Tria Quarta postridie Festi Sanctæ Hedvigis Viduæ Electæ D Pg, scilicet Die Decima Sexta, Mensis Octobris, Anno proxime elapso 1782. prolongatis, inter Gnosos Mathiam Parentem, Ignatium, Valentinum, et Agnetem, Gnosi Laurentii Betkowski Consortem, alias invicem Conjuges Filios, et Filiam Wituskie Actos, ab una, et Gnosos, Hieronimum, Joannem, Jacobum, Augustinum, et Michaelem Nadratowskie Citatos, et indicendo, parte Dñi Nadratowski Antecessorum sua, et supra descriptor Citator nomine procurator; Gnosos Etiam Pantkowska primi olim Gni Francisci Nadratowski, ad presens Vroti Gni Rochi Machczynski Consortem, alias invicem Conjuges Citatos et indicendo, per eorum Procuratorem Gnum Matthæum Marcinowicz, ex parte ab altera Comparentibus nomine personaliter, prolato, Quo mediante in Termino Condescensionis, per ipsum Decretum assignato Judicio Condescensivo, Comportationem Documentorum cum earum mutuo examine per Plas utrasq, Massam Substantiæ Parentum Partium emendandi, prævia Comprobatione per Plas prætactas injungendi, ex eisdem Comportatis, seu ex statu Substantiæ Patris Parentum Partium resectis, Massam Substantiæ Paternæ, et Maternæ, prælevatis etiam educendi si opus fuerit, ingrossationibus constituendi, ex constituta Dotem competentem Actæ assignandi, ad solutionem ejusdem etiam Commissionalis

Cum Provisionibꝫ, si debebitur injungenꝺi Dubia godis resolven
Terminos ffigend, rigores annectand, causamq' pro exigentia lo
gis, et Justitiæ, Documentor, ac Termini Partis Actoræ finaꝰ
ter decidend Disjudicandi et moderand est prescriptum, q
Decisioni partes ut parerent, et Judicatum pterent, sub Pœn
Banitionis sibi obstricti, liberamq' audientiam Partibus
quos voluerint, negotiumq' causæ pseng proponent concedeng, ut
vero audiatꝰ comparerent, et Judicatum paterent, sub Rigore qo
supra paterent, injungeꝺ. in virtute itaq' cuiusq' Decreti et
fiosta Partis Actæ requisitionem ad fundum in Actu contentor
nonem condescendit, ibidq' Jurisdictionem suam Judicialem, prout
dita prius pace, et tranquilitate publica Actibus Jurisdis congrua p
vocem in Actu contenq Mlis fundavit. Qua fundata Jurisditio
Partes, ut suo coram Judicio comparerent, acclamare injunxit, ad
cujus quid Mlis Acclamationem Partibus, et quid Pnōis Matthæi
Parente, Ignatio, Valentino, et Agnete, Pri Laurentii Bottenwsli Cōtis
Filiis, et Filia Vitaliæ, ac coq Pro Laurentio Bottenwsli Actore p
eosq Pnōos Matthiam Parentem, et Ignatium Filium, Vitaliæ, su
et supra scriptor Actor, ac in virtute plenipotentiæ nomine
personaliter, Pnōo Hieronimo Patrus, Nadratowsli Cit, et indicen
personaliter, Pris Joanne Jacobo, Augustino, et Michaële, Nadratow
Fratribus inter se germanis Cit, et indicenq per cuiusq Pris Au
gustinum Nadratowsli, Fratrem natu Majorem, suo, et Fratrum
or Cit, et indicenq nomine personaliter. Pris Eva Pankiewsli
primi olim Pri Francisci Nadratowsli, ad pseng voti Pri Roch
Machczynski, Consorte, alias invicem Conjugibus, Cit, et indicenq
per cuiusq Pnm Rochum Machczynski, suo, et Cōtis sui n
mine pseng personaliter, sufficiens abutriusq comparitione ad invent
Judicium Partibus
Judicium experiri mandat; in experimento, Judicium acting
do de Regula Decreti Judicii Terris Florenq, in Regno Sta Jo
tia: pridie Festi S. Margarethæ Virginis, et Martyris, Aō 1763.
hac in causa prolati, cujusq executio p regulam Dcti, ex quo
pseng Fundata jurisditio, Judicio suo Cōsilii prehomnissa sup
psalpat, ad Comportationem Documentor, Causam pseng
cirneng, Partes utrasq adstringit; idq in instanti; Et quoniam
in Satisfactionem Sententiæ Judicii sui, Pars Actæ Docu
menta sua causam pseng cirneng, Summario Conscripto p
se, et Judicium suum subscripto, specificata, comportavit, Jura
mentum quoq Nominee Documentor comportationem, Juram
tum per se pstandq offert, ideo Judicium statuit, Quatenus Pars
probet in Eam juramenti Rotham, quia omnia Documenta ad
Causam pseng se referenq, realiter suo in Judicio comportavit, n

Nihilq' in pjudicium Pris adverse celarit, DEO, et Sancta JESU
Ste Passione, ita ipse in pmissis adjuvante, et addibet Judici
alis Mis ad pstandq juramenti Rotha idq' in instanti. Prestitit
Jq Jus Ignatius Wituski suo, Parentis, Fratris, ac Sororis sue
et suor nomine Rotha supradescripta pro Judicium eiq' depromptu
et p Mem promulgata, idq' pstando omnium juramentor observata solennitate, in attendentia Pris Citte, et facto Judicii.
Quo attento juramento, hinc Pars Act, ab ulteriori Comportatione Documentor suor libera pronuntiatur. Quoniamvero
Pars Citta neq' Documenta sua ad causam pseng sede
referentia comportat, neq' etiam Juramentum super impossibilem horumce Documentor comportationem per se pstandq
offert, exindeq' hoc in Termino Condescendionis imparata
ese demonstrat. Quo circa Judicium contravenisse Patenti Sententiæ Judicii sui arbitrat, injungendo gratenus hinc Pars
Citta eluendo hancce contraventionem. Et quia Pars Narratiste
binas Lotes, ex qua Dos pretenditur, ipsi vellet etiam Dupliciem, jam vero
Pri - Machczynay, etiam portionem occupantes etiam Simplicem Lectuor Decem marcar
Polonicalium, in Termino ex limitatione ineudeng, infra exarang.
Parti Actorl sub Pena Banitionis in Casu Contraventionis Publicandas Judicio suo vero per medium, earumq' marcarum solita Juris Prasi solvant, et realiter enumerent.
nihilominus Judicium obstante eadem intervenientia, Actum
presens Condescensionis ad Feriam Quintam post Dominicam
Jubilate, Diem vero 15tam maij, anno presenq' proxime
ineudeng, cum omni rigore, et rigore Decreti, ex quo presens
per agitur Actus Dissert limitat provegato' Conservando Partibus Terminum, sine ulla gravis. citatione, seu coram
Judicio, aut alio gravis ad prescriptum Decreti, in virtute cujus
presens nititur Actus, conducenq' Condescendere Comparendi
Paratum peremptorium pro quo Termino ex limitatione
ineudente Pars Citata Documenta sua causam presenq'
escineentia mediante Corporali Juramento comportare, Pars
vero Act nuper Comportata refutare tenebitur. Utriq'
vero Partibus quos tetigerint, Causa presentis proponendi ad
citandi licitum erit. Decreti presenq' rigore.

Petrus Rudnicki Camerarius Terre Pltus
Plocen Judex Condescensionales

Tandem in termino ed limitatione suprafata et prolongatione
ad diem hodiernam facta incidenti Jd Judicium Camerariale Terre Plocz
Russie ad Bona de qua supra scripta Primidie Pascha Anni Sexta post Bo
minicam Jubilate anno 1785tio officiose condescendit Hinc Jurid
dictionem suam officialem presentib. D. Dionisio Cieklinski Bolimo
cens Terre Dobrinens Joanne Lelinski Plocens Burgravio Ca
thens Josepho Szymkowski Ciuno Rerezeli Petro Urbanski aliis
plurimis Nobilibus ad Acta presens congregatis per vocem Nobilis
Ignatii Burdi Petri Raczenski de Obszyn Actentori et Jurati
fuerunt. Partes, ut seq. coram comparuerunt Judicio se invicem Mu
mari fecit, ad quas Actamationem Prius Ignatius Matthia Pa
rente, Ignatio, Valentino et Agneta p. Laurentii Bo
ski Consorte alias inter Conjugibus filiis et filia Matthiae ad
et prius p. Eund. Jd. Ignatium Matthiae filium duos Paren
tes matris ac Avos et Aviam nominibus et in virtute pleni pot
tid personaliter p. Hieronimo Radratowski Petrum Citatis et ind
personaliter Joanne Jacobo, Augustino et Theodoro, alt. Matthiae
filiastros Radratowskie Citatis et indicne per eund. p. Joannem
Radratowski fratrem natu majorem suo et dicta Conjugis Patru
um germanum nomine personaliter p. Ex Parte Pauli Thaddei
olim p. Danielis Radratowski ad presens Stolnicum Jurid
chi Machczynski Consorte alias inter Conjugibus Citatis et
indicne p. Eund. p. Rochum Machczynski suo et Consortis suae
nomine personaliter. p. Ex Parte Adami Rassotarski, et Victoriae Radratowski
Joannis Conjugitibus Actatis p. eund. Jd. Adamum Rassotarski Mar
tem suo et ejusd. Consortis nomine personaliter citatis et instigatis Coper
torum diracta p. Michaele Miltz dali Camerario Terre Plocz Actat
p. Joannem Sulerski Comparentibus, et sedem Judicialem circum
stantibus Dom. Partium Contradictio dum in specie Judicis alau
tis declarant Partes tam Decreto Judicii Terre Plocz quo exqu
poliens pendente Juridicali quam Decreto Judiciali in antecede
nus agitato Condescensiones promulgato in primo Concessu adhuc dum
quo valuerint negotium causae presens prosequerit id in instanti p
cium mandat. Et quoniam in satisfactionem Judicii Jd. Matthiae
et Bellonski prius Adamus Rassotarski et Valerianus Radratow
ski Conjuges respective solutionis seu mal dotalis cum promissione et ca
dem stipulatione in expeditionem mobilium provenientis ex Capita Elisa
di Stanislai in expeditionem mobilium provenientis ex Capita Elisa
di Rosalie Radratowskie illorum Consortis et matris concernentium pro
p. Michaelem Miltz dali Camerarium Terre Plocz
p. Machczynski Conjuges p. Michaelem Miltz dali Camerarium Terre Plocz
propositione documentorum penes ipsum exponibilium finem
sunt Condescensionis adiutantes declarato Conjugum, et Comparentes
tes in repraesentum Depositum Satisfactionem in premissorum tenore
ejusdem declarato stabilito in Causa presenti Expeditionali, in Expedi
to ulteriorius Eam Judicium inscitando Decreto Judiciali Circa

Contributionem prolato Pater Actorum principaliter agentem ad reproducendum
eum Documentis in Anteriori Termino Conclusionaliter agitatis, mediante Corpo-
reli prestito Juramento comprobatis Summario Judicis dati subscripto specifi-
cato pertm vero Citati ad audiendum ad comprobationem Documentorum ac mihi
presentis desuper informationem exigit Judex instantis. Ligiq vero Pars Actorea originaliter agens Documenta sua in Anteriori Termino Conclusionali agitata per se Com-
portata denuncio per Judicis dati subscripto specificatu reproduxit Jam vero
Pars citata hic est Joannes Nadratowsky et Machezynsky Porro et Rzepolatzky Do-
mjger adductis Documentis suis adeundem presentis informationis Summario per eun-
dem Patrem conscripto et cum Documentis confrontato, enarrato, Denigq Jacobus Mi-
chael Mutabydzki Cl. Plebanus fassionis Documentorum tam Juris Nadratowskiani
Rzesotarskiani, quam et Machezynskiani proprio sigillo ad se reperibilium cera im-
bra obsigillatum comprobavit hisce quoq Documentis per Plenipotentiarium Corpo-
rati Joannis Machezynsky Nadratowsky et Rzesotarsky quibus sua recognovit,
Deo Judicium liberum cum Juramento ab ultronea Corporationis hominum Docum-
torum et exhibitionis pronunciato statuit Juratum Joannem Nadratowsky Machezy-
sky et Rzesotarsky citatis et adductis super oculum Documentis Duos Corpo-
rationum, et eorum Parti Actoreae communicationem ad mentem legis sumpen-
dis presentes ea Rotha, sua mihi Documenta Causae presentis vinculis
Summario per se conscripto specificata realiter duo in Judicio Corporationis
et Parti Actoreae communicarunt nihilq in praejudicium Partis adversae
valiturum, diebus ad dictum Mihi Judicialis pronunciandae eandem Juramento
Rotham Judici instantis. Praestitarunt hanc Juramentum et quidem Joannes
Nadratowsky Adamus Rzesotarski et Rochus Machezynski et quidem Joannes
Nadratowsky suo, Patrui, et Fratrum suorum nomine Joannes Rzesotarsky suo et Con-
sortis suae nomine, Denigq Joannes Rochus Machezynski suo et Consortis suae
nomine Diis altento Juramento Judicium horum Joannis Nadratowskiani Rzeso-
tarskiani et Machezynskiani in Puncto subsecutis Comportationis Documentorum
sententiae Judicis dati satisfacisse declarat in negatis vero ultra
Partibus praesentem Causam praesagi petit in prosecutione ulteriorum
harum Partium Controversiis duo coram Judicio audiri et audiendo
quidem ad comportandum per Partis ultroneae duo in Judicio praecedente Juramento Docu-
menta sua comperitur gravanda Joannes Casimirus Nadratowsky dotis in Bonis Pa-
rentalibus Praenobilis Helenae cum Joanne Mariannae Rzesotarskiana Consorte sua, etiam
nimium Mediorum citatum superstitem, Michaelem, Franciscum, Petrum, Sophiam
primo Joannis Stanislai Rzydzinski secundo voto Joannis Karwowski Consortem, Rosaliam Joannis
Mathiae Wilkoski superstites Actoris ita Consortem duos filios et tres filias
procreasse, etiamnimium superstitem, Victoriam Joannis Adami Rzesotarskiani et Hele-
nae Virginem innuptam, adhuc Jures successionis post olim Franciscum Nadra-
skiani ab ipso quidem Adjutatos prolificasse, Franciscum, et Petrum steriles fatis
Decessisse, a Michaele Joannem Theodorum Michaelem Augustinum Jacobum procre-
disse superstites vero, Joannis Mathiae Wilkoski non olim Joannis Rosalia Nadratowskiani
Ignatium Valentinum et Agnetem Joannis Laurentii Bystrowski Consortem ab Hedemo Actoris
impagasse superstitem quidem Joannis Mariannae de Rzesotarskiani memoratis olim Joannis
Casimiri Nadratowskiani Consortem in Assistentia quidq dni marki et Joannis Michaelis Nadratowskiani

Filii, Boria Lua in Stoppino Piuntii Borowo, Przyecelii Kisnatki Molere, et Cizeyng
tum mansum in Wrzesnia manens Mseris Joanni Kempenhausen Szaccarenna Re
naviens exercituum Suae Regiae Majestatis et Reipublicae Generali Majori et Mare
arnal Lauid De Liernowa Conjugibus obligvente Contracta Venditoria in Acta
nie Die 30. Junii, 1730. Anno inter eas Partes inito, et Confecto pro Summa
Trium Millium Trecentor Viginta Tymfow Polonicali resignasse. Hoc
pro Pia Casimirum Nadratowski. Solas hic in Bonis praesens Praenob Parva dicta à
Jacobo, et Laurentio Fratribus Suis germanis Nadratowskie girondan Joannis Filii
obligvente ibiq Contractu resignatorio sub eas Acta ibidem quo Primus Datarii initi,
Comforto tumq attestantibus Donatione Authentica et Quietatione pro eas Pro Jaco
bum et Laurentium Nadratowskie in non memorati Dni Casimiri Nadratowski inito
Interminis Communibus Tamby Florenq Pria Feria ante Festu. S. Margaretha
Virginis et Martyris Anno eas 1730. resignatis pro Summa Trium Millium T
fong De meanibus alte dicti Mseri Kempenhausen Levata et Levandae Summa
Trecentor Tymfong pro Desertatione Bonis ed Sorte eas. pro de Consumpti Comm
tenuis quassirisse, hicq Summas Segra praefatam Trium Millium Centum Septuagenta
duinq Tymfong ultra Onera in Fundo relictam vosbeng Consortalem ed Bonis Pa
tis et aliis levatam levasse. Post extenta vero eminden Pnosen Nadratowskie
Tata ac etiam et Pna Rosalia de Nadratowskie Witheskie comung Primi Nadra
skich Filii, Pnas Agneten de Witheskie ejusq Ob. Pnd Rosalia de Nadratowski
Witheskie filiam Adricem et Laurentium Bytlewskie Conjuges Germanam Levam
gentor Tymfong ed Summa majori Mille Ducentor Tymfong Levasi in in
integralis Dotis pro Cong ob Rosalian Nadratowskia concernentis cum tabu pro
dentem De Consensu Pri Mathiae Witheski Parentis Actoris ab
Pro Francisco Nadratowski explenente quietatione manuali hic in Pizerad D
8va Februarii 1768vo Anno Datacta Levasse hacq Die Explicante semi
denipto manuali Prim Mathiam Witheski modernum Acta Locationem ejusq Cum
levalis pro manibus subsignendam Filiis suis attentis de Proprio dispo
Habiet Pars citata in virtute supra praefatae Quietationis manualis Anni 1768
pro Pnos Bytlewskie Conjuges in praesentia Pri Mathiae Witheski Parentis
non Pri Francisci Nadratowski Datis Summam Mille Ducentor Tymfong in
vim integralis Dotis Pnae Rosaliae de Nadratowskie Witheskia Actorum Con
tum et matrem respicientis easi constitutam esse indigitantis pretensam pa
Actores ex Capite Dotis Dictae Pnae Rosaliae de Nadratowskie Witheskie Do
non nisi in Summa eas Mille Ducentor Tymfong pro Actis
Dcst Pnor Ignatii, Valentini, et Agnethis Pnae Laurentii Bytlewskie Consortis, in
Kiel praevia constitutione, subesse subsistat & quoq Pnor Casimiri Nadra
skii et Mariennae Rosenpersskie Conjugum determinenda concludant, Et
nihilominus Summam Oblingentor Tymfong ultra plenum Quadrigen
tor Tymfong pro Pnae Bytlewskie levatam eisq Actoribus e solvendo
ffonent, Quum quoniam respectu Constitutionis ejusq Summae Mille Du
tor Tymfong in vim integralis Dotis Pnae Rosaliae de Nadratowskie Witheskie
concernentis nulla Complanatio pro utrasq Partes huc in Judicio non produc
dim vero praeinserta quietatio Anni 1768vi hanc complanationem fecisse
leat incompetenter per solos Pnos Bytlewskie Conjuges in praesentia Pri Ma
thiae Witheski Parentis omissis Pris Ignatio et Valentino Witheskie Actor
fratis, eorundq illegitime subsecuta esse probatur Ignitur Judicium

Wituslii dividendo Acto, cuius illor. summam Quingentor. Quinquaginta Florenor. grossor. Undecim et medii grossi Polonical. Judicium [illegible] agnitum de quia resonante supra dicta exarata Recitatione manuali Anno 1768ti. Summa Quadringentor. Quinquaginta Quatuor Florenos efficiens p. Dn. Agnethen de Wituslii Bythlowslia Actricem Ille ubiq. Conjuges in vim Dotis nunc pretensal. ab Dn. Francisco Nudratowslii Citata esse dixerat Judicium hanc eidem meam Quadringentor. Octuaginta Florenor. ex Summa ejus majori Quingentorum Quinquaginta Florenor. grossor. Undecim et medii grossi Polonical. supra ad petita debitaeta nonnisi Quatuor Septuaginta Florenor. grossor. Undecim et medii grossi Polonical. pro ut ejusdem Dn. Bythlowslia super hoc decernit. nihilominus juxta obligationem exaratae Recitationis et Securitatis descripti Universalis utriq. Anno 1768to datuatis p. Parentem subscriptis Judicium tam pro Matthia Wituslii Parentem, quam et Dn. Bythlowslii mantum ut Securitatis Summae Quadringentor. Octuaginta Florenor. Polonical. jam in ante citatae p. Agnetis de Wituslii Bythlowslia propriis omnimodam prosequant, obstringit. Resolutis premissis omnibus Statuit Judicium Quatenus Dei Hieronimus, Joannes Augustinus, Michael Theodorus, et Jacobus Nudratowsky, Rochus Machczynski et Eva de Pankowslii Conjuges Citati et quia Dnus Hieronimus Nudratowslii examinator tam ob Casimiri Nudratowslii presidens Dn. Ignatio Wituslii Actori Summam Quingentorum Quinquaginta Florenor. grossor. Undecim et medii grossi Polonical. Originalem cum Provisione ad altum tantum Accepta, Dei Joannes Augustinus Theodorus Michael, et Jacobus Nudratowsky altum dictum Quingentorum Quinquaginta Florenor. grossorum Undecim et medii grossi Polonical. Cum provisione ibidq. ad altum tantum Accepta. Dn. Valentino Wituslii Actori, Dnae Eva de Pankowslii ad presens Machczynska Certis Certiid ob Casimiri Virtute Juris ad vitalitii ab ob. Dn. Francisco Nudratowslii secundario matrimonii habiti possessrix Dem portio utriq. Dei Machczynsky Conjuges Citati Summam restantem Septuaginta Florenor. grossor. Undecim et medium grossi Polonical. originalem cum provisione ibidq. ad altum tantum Accepta pretexta Summae originalis provenda Securitate tangi ejusdem Summae originalis, quam et Provisionalis stante vita olim Dn. Francisci Nudratowslii Accepti in rem [illegible] persolventis recognoscenda cessione emendando jus suum ad vitalitium Dni Agnethi de Wituslii Dei Summatii Bythlowslii Consorte Actrici omnes, omnibus pro Creatione Festa Nativitatis Sancti Joannis Baptistae Anno presenti provisione inviolenq. cuiusq. ejus et Actus Castrens Plocens sub Pena Banitionis in Casu Contravertionis circa faciendi Manifestationem distinctim super suis debitoris Publicanda solvant, et realiter enumerent Quita Pena p. Citatos Dnum monat. Polonicos Litis Partis Actoreae subrigoris [illegible] in Termino supra scripto Judicio autem suo in instanti totidem Prout Juris solvenda Discutiendo quia Categoriam pretensae Successionis per Actores et Capita olim Dei Francisci Nudratowslii sterliter vita tunetis dignidem [illegible] Dnae Evae de Pankowslii Actrix Nudratowslii

Machczynska ab ob. Gso Francisco Kadrakowski habitum Ideo Judicium non
si post extinctum Idem Jus advitalitiale Actoris ad eandem successionem vigore Juris
naturae admittit Dominam vero Partis Citata Poenam Triplicem Quatuor Decem
marcarum Polonicalium in vim Contraventionis Anteriori Decreto Judicii Lu
pro Termino praesenti Parti Actoriae Solvi injunctam eidem Parti Actoriae
exolvit Ideo de exsoluta Quietatur Decreti praesentis vigore.

Petrus Rudowski Camerarius Terrestris Plus
Plocensis Judex Condescensionalis

Sudm Trre Plocenae in Sepre ad Oblationem Gsi Josephi Szymkowski
Decrum Condrle In Fundo Br. Pnerad Parva inter Partes In
Vra explanandae per Sudm Camerariatus Trre Plocenae latiori
Manuq Ejusq Judicij subscriptum Reproducenae ad Acti
canae Actisq Gsenae Ingrossanae suscepit in Tenore sequenae
(Inseratur) Originale Ejusq Decreti circa Acta Gsenae
est relictum.

In Sepre in Terminis Communibus Trribus Plocenae una cum
Continuatione Anterior Causar Feria 4ta post Dnicam Ex
di pro Sulicet Die 4ta Mensis Junij Ao Dni 1783tio Calcul

Actum in Bonis Zołszyno et Sulkowo Baryany
Sortiq nuncupata Zołszynszczyzna idq in Tmo
Condnis Partibus designato Tina Tertia post Tm
S. Michaelis Archangeli proxima Scilicet die
Trigesisima Mensis Septembris AD 1783 In prae
sentia Gnosor ac Nlium Valentini Strzeszewski
B C Plocen Josephi Szymkowski Jacobi Bru-
dnicki ac alior ad Actum psenq Congregato
tum MRG Prodi Petri Oraczowski de Zołszy-
no Authi et Jurati Actum psenq acclamanq
et ideo adstanq

Officium infrascrum Camerariatus Terre Plocen in Funda-
mento Dcri Judicij Terris Plocen in Sieprze Tina Quinta
pt Dm Exaudi pxa Scilicet die quinta Mensis Junij Ao
psenq inter Gsum Petrum Rudowski Camerarium
Terrem Plocen ab una et Gsos Gasparum et Catharinam
de Zglenickie in viam Conges Parentes Michae-
lem et Catharinam Gsi Melchioris Kisielewski Con-
sortem Filium et Filiam Brudnickie ac Eandem et G
Kisielewski Parte ab altera lati quo medianq Conde-
stensio Judicij aut Officij Camerariatus Terris Plocen
unius Duorumve absentia non obstanq ad Fundum
Bonor Zołszyno Sortemq Zołszynszczyzna et Sulkowo
Baryany conducendi est adinventa, eodq Decro Judicio
seu officio conducendo Captato tempore mutuo Parti-
um Sumptu condescensuro Comportationem Documen-
tor et Communicationem praevis consensibenq Sum-
marijs ac Subsequenq Comprobatione Juratoria de-
mandandi, legalitatem Eorunq Cognoscendi dubiare-
solvendi Onera liquidandi Constitutionem Massae Sub-
stantiae Constituenq dimissionem Sortis et levatio-
nem Summae si iuste debebitur prore cujus Compe-
tierit Sententianq Calculum si cui et a quo provene-
rit tum Juramenta excipienq de Praetensionibus
quibusvis Injurijs Damnis ac violentijs inquirendi

Inquisi-

Inquisitiones expediendi Poenas extendendi causam decidendi
et moderandi Parti Cittae reciprocam Actoratum formandi
Poenam Banionis cum publicatione super Parte Contra veni-
ens extendi Data est Potestas ad Bona in Actu Contentata pa-
cta avisatione Condescendit Jurisdictionemq Suam praecu-
stodita Pace et Securitate Actibus Juridicis Congrua fonda-
vit qua fundata Partes ut Suo Coram Officio Compa-
rant ejd Mli in Actu expresso acclamare mandavit quo
in Termino Partibus et quid Gso Petro Rudowski Came-
rario Terri Plocens Actt pltter Gsis Gasparo Brudni-
cki et Catharina de Zglenickie invicem Conjugibus Paren-
tibus Michaele et Catharina J Melchioris Kisielewski
Conte Filio et Filia Brudnickie ac Eodemmet Gso Kisiele-
wski Marito Cittis per Eosd Gsos Gasparum Brudni-
cki et Melchiorem Kisielewski Suis et Supraseron Cittor
Nnibus pltter Gso Valeriano Dobrzniecki Bonor Zotszyno
Administratore Thoma Malanowski et Lis Stanislao ac altero
Stanislao de Bonis Zotszyno Subditis actt per Eundem Gsum
Valerianum Dobrzniecki Suo et Supraseron Nne pltter Coram
Officio Psens Comparens et Secum Judtor Controvertens quam
Partium Controversijs inductis et exauditis teneri Gsos Do-
brzniecki et Malanowski tum Subditos de Bonis Zotszyno
docere de Termino et Contentis Cionis Suae inq in instanti
censet, Licet quid Gnosi Petrus Rudowski Camerarius Terri
Plocens Dominus Valerianus Dobrzniecki Thomas Malanowski
ac Subditi de Bonis Zotszyno Copiam editae Cionis more Pa-
latinatus Plocens Contra Gsos Brudnickie et Kisielewskie
Superiq Comparitionem Inscribens in huius attentatam vio-
lentiam ac Protestationem Coram Actis Crens Plocens hoc
ac in negotio interpositam reponunt, eaq ex ratione le-
galem Terminum inferunt, Cum tamen Decreto vi Cujus Pro-
Condnis nititur Actus Actio Partis Actoris Parti Cittae est
Concessa Parte vero Actoris et Citti quos Negotium popo-
scerit praecomissum est Ideo quo ad Actoratum Gsos Do-

† non Autem Actoris Partis Cittae

brenie

Dobrnicchi Malanowschi actor. Stanislaj et altering Stanislaj
de Bonic Zotzyno subditor. Cam Gros Brudnichie et Kie-
lowskie nunc primum formatum Libens qd Gis Brudnichii
et Kielowskie pruntiatis causam prosequi iubet in pro-
sequend ulteriorib. Partium controversijs inductis et re
auditis officium Judicis exequend Regulam Juris auctoritate
cujus presse tenebris pragitur Actus, ad instantiam comparta-
tionem Documentor causam presentq; veniend previis consuetis
Summarijs ad subsequend Comprobationem tenutoria Partes utrag
presentialiter citat. Signat. Signum Partis actricis in Acta facto-
rem sententie officij sui Documenta Summarijs inscripta
et quid Gros Petrus Rudowschi Camerarius Terris Sweny in-
ter alia Resignationem coram Actis Curie Sweny 1782 Ao Fa
3tia Pridie Festi S. Martini Confessoris scilicet die 12 Mensis
ejusdem pro G. Agnethem de Zotzynschie olim Andreæ Filiam
ex olim G. Mariannæ Jaroscha progenitæ olim vero G. Lucæ No-
wicki Relictam Centen Victoriam Sigismundi Zotzynschi et
zyno et Sulkowo Baryany tam quietationem de Bonis
qd dictas Scriptum in personam Dni Actoris Comparat.
et Demissionem Scriptum per Gros Brudnichie Cossa-
rum concludit jamvero Grosi Brudnicey inter alia do-
cumenta cum pertata Donationem in Cto Cracovien
Fra 6ta pt Dnicam Jubilate idest die 16 Mensis Maij Ao proxe
per G. Joannem Zotzynschi olim G. Laurentij Zotzynschi
cum olim G. Catharina Grochowska progenitæ Filium in Bo
sonas Gros Gaspari Brudnicki et Ignatij Zolkowschi Sigis
medietatem Scriptum Villæ Zotzyno et Sulkowo Bary-
any in Pltu Sweny et Districtu Siepnens consistens tam
et quietationem de Bonis prædictam Scriptum per solut
Subdat, Actui ibid recognitos Actis Curie Sweny die 13
Mensis Junij Ao nunc labente celebratas nec non Ma-
nitestationem coram Actis Curie Sweny Fra 6ta qua die Festi
S. Antonij de Padua scilicet die 13 Mensis Junij ad illud quoad
ex parte Comparitione G. Gasparis Brudnicki Succ et G. Ignatij Zol-
kowschi Nec obstante ingenuitatem Actor Nowicki Mariti
G. Agnethis Zotzynschi Gis Petri Rudowschi Terris Sweny

Jurisdictio

Jurisdaticis ac de nullitate Contractus Resignatorij tum Dona-
tionis Supraexarata per Eandem Gsam de Zotczynskie Nowi-
cha Super Sortem Bonorum Zotczyna in Personam ejusdem
Gsi Camerarij recognitae interposita reponunt et in ea-
dem Gnosus Brudnicki persistit ~~[illegible]~~ et separatum ~~offert~~ hanc e
Ingenuitatem offert ~~[illegible]~~ Gsas vero Annam et
Victoriam Zotczynskie olim Gsi Andreae Zotczynski Filias
naturales Successrices extasse inferat ac reposita Maone in
Cro Posnaniensi Fra 6ta post Dm Exaudi 1766 per G Lucam
Zylenicki Contra Gsos Agnethem G Lucae Nowicki Con-
sortem Annam et Victoriam olim G Andreae Zotczyn-
ski Filias ac alios respectu restitutionis Succes-
sionis ex Bonis Babino respiciens interposita
probat, Jamvero utraeq Partes Sufficientiorem Com-
portationem Documentorum ac abinviam urgent,
Gnosus quoque Zottowski Nne cujus Supra exarata
Mao interposita in Comparitionem praesens Dcri
non intrat sine cujus Comparitione Causa praesens
resolvi non potest ideo attentis praemissis circum-
stantijs suspensa Satisfactione Sufficientioris Com-
portationis Documento ac Juratoria Comprobatio-
ne Causam Eandem rursus ad Judm Terrestre Plocen
proprij Districtus primosq et Proximos Terminos
cum Partibus remittit Judicandam Termino Conser-
vato ~~[illegible]~~ post emanatam Decretum Conditis per Judm Tre
Plocen nec dum resolutis

Hyacinthus Pradpetski Camerarius Terrae Plocen

Michael Miłobędzki Camerarius Tmo Plocen

Ad Oblationem Dni Antonij Rudowski Decretum infra Lectum per Of-
ficium Camerariale Terrestre Plocen in Bonis inferius nominandis
inter Pontes infra Specificandas probatum manuq ejusd Of-
ficii Superiori reproducendi ad acticandum actisq praesentibus ingrossandum
Successit in tenore Sequenti (: Inseratur :) Originale ejusd
circa acta praesentia est Relicta.

Actum in Fundo Dnorum Rybitwy Kokoszki Feria Quinta
In Festiuo Festo Assumptionis seu Festum Glorio-
sae Virginis Mariae videlicet Die Decima Sexta
Mensis Augusti Anno Dñi 1776to In Praesentia
Spectatorum ac Nobilium Simonis Lydowski Dum
grabij Cris Placid Thomae Kozakowski Joannis
Wolkiewicz Ambrosij Dudrzycki ac aliorum plu-
rimorum ad Actum Specialiter vocatorum Mi-
nisterialis Ante Festos Proindi Nicodemi Kus Kus de
Drozdowo Authentici et Juratae Actus Qui Adacted
et Cijfra Authenticated

Officium Infrascriptum Cris Placid Camerariale Ju-
risdictionale Decreto Cris Placidi Actu Ejus in Causis
in Cris Communibus Cribus Placid Distinctionis
Racionis simul et Placiti Virtute Legis inde
in Hodiernum Judicibus Quia Vide ante Festum
Purificationis Glorioissimae Virginis Mariae proxi-
me scilicet Die 29no Mensis Januarij Anno Pnd
sed Inter Partes Infrascriptas pro Lite Quo medians
de Decreto Quorum Anteriori Conclusionis in Cau-
sa Pne cum Dnorum Rybitwy Kokoszki Fene
Vide post Diem Septuagesimo scilicet Die 31ma
Mensis Januarij Anno 1775to Inter Partes me
diante per Officium Camerariale expedita ab
Actis Mtis Laurentij Dolrzki suum
Actum Materiam sortita effectum Prende in Odium effectus
nem est sortita effectum Prende in Odium effectus
atorum Decreti Interlocutorii Conclusionis Itemata in
Causa pred Dnorum Rybitwy Kokoszki Jus-
cij sui aut Jurisdictionis Camerariales Odium Placid
Aptato tempore facte tempestive Assistentia
est adinventa cum Protestatione ut Jus Judicium
sive Officium Dum ubi Res venit ubi Deus ab-
sentiam Absente Matheo Partium Scriptura
Conclusionum Decreto Anteriora Legue tum in
toto de Actorum Causa Violentij Juramenti Ju-
giet Investigat Juramenta Recipiat Peres in
Substantiam Processus si juste proverint decernet
Satisfactionem Omni Modo cui et a quo Con-
petent Petendam demandet Partes in Omnibus
et Singulis Pretensionibus Litis Actorum Ju-
dicialium relinquendo pro Exigentia Omnis Juris
Decisionem Causae Mederetur cujus Decreti Re-

Partes Parere et acquiescere sub Pena Damnis illo
in Omne Condnis super Parte Contravenèd Publicare
sant ad stricta Relatione vero Contraventionis Decreti
Condemnationis in Fundo Bonorum Rybitury Ki
Xer Ki prelati Nri Laurentii Dolrs Ki Pena De
ple et Que tunc decem Marcarum Poloniarum Pa
tere debendo Partes suas et Respective Sortes Omnes
Partis adj. pro Omne hodierno Quod Condnis Solu
ere impune Additionis adj. Omnium quos vulnerint
negotium proposuerit est Cognitus. ac Vigore Au
thoritatis sua per Literas Missibiles cum Determi
natione Diej Lodierne facte ad Idem in Acta Co
tenta Condemnandit Jurisdictionem suam Officiorem
predicte prius pace et Securitate de Lege Servo
ni debile Vice Signaturis Mandatis fundant Partes
ad Sui Comparend. et Comparitionem personaliter
dicte Mandi audiendi Injurait Quibus diej audien
tis et quia Jus Stanislao Patruo Joseph et Joan
Filiastris Rybicki Actis per Idem Stanislaum Pa
tricium Ki Patruum suum et Filiastrorum suor nor
Jo Anne Rybicka Jo Joannis Kosinski Comes
atj. Edomimel Magnis Actis et Judicii et quid Qua
in Casu Mandi Partes et Jus Joseph de Martini
Ostis Laurentii et Casparo Dolrs Nri Celebris adj
dicti Patter Comparend et suum Judicium Contro
versiarum Partium Controversiarum pro Cog
nitis inductis Causidicis Judex Sequendo Regulam
Decreti Pris Placidi cujus Pedis persequitur
dus Deus nit Quatenus Jus Laurentius Dolrs Ki
Pro Contravention Decreto Condi Parem Dupli
cem Quatuor decem Marcarum Polon Decreto Primo
ad pro Termino Quod Condnis nempe Diei Lodierno
Solvi injunctum Parte Actrice in Instanti Solvat
sub Pena Damnis in Ce in Contraventionis Pe
Determinio Quod Actus publicand Partibus adj. Negotium
tuum Introducere mandat Jn Introductione Negotii
siquidem et Depositis per Partes Documentis
Actus olim Nicolaus Simonem Kowalski olim Nri Ma
tui Rybicki Sortes suas in Bonis Rybitury Ki
Ki Letter Actis Cred Placidi Pena Dda per Festum
Sanctae Margarethae Virginis et Martyris in

1714to Resignavit Predictum vero Nlem Nicolaum Rybicki
bella sua et Nlis Christinæ Lechowska Conjugis suæ
cum Nlem Antonium Dobrzycki et Helenam ejus
libere in Domino Rybitwy Sitt nullo jure sibi appro-
priationis ac Pleni et Prati intercepti Mensu-
ste tamen Oram actis Cur Placi Opoczna die Jo-
Castine Festi Nativitatis S. Joannis Baptistæ An-
no 1714to pertulisse, ac post in Co Placi in Pra-
quendie Opoczna die prædicto Festi S. Margarethæ Vir-
ginis et Martyris Anno Dni 1717mo super Ejus-
dem Dobrzycki conjugibus ratione supra script
Pener Contumacie Obtinuisse Nlem vero Antonium
Dobrzycki cum Nlem Nicolaum Rybicki ratione Vici
dictæ Obligationis Tertiam Comparitionis, una cum ob-
jectione Comparitionem coram Actis Cur Placi Opoc
ste post Festum Assumptionis in Celum Glorio
sissimæ Virginis Mariæ Anno quo supra 1717mo Que
rulose, post hæc vicissim in Septimana Glori
Rubrica Originaliter per olim Nlem Adamum Dobrzycki
Dobrzycki Dictæ Nlis Antony Dobrzycki Parentem Inscri
Obligatoria super Certis Agris in Domo Rybitwy
Dobrzycki olim Nlis Simoni Kowalski Inscripti ac
post per Edmundum olim Nlem Kowalski Exclusi Duitate
vicid pro Pijs Legatis applicatos ac Testamento
ultimæ Voluntatis Ordinatis Enervante ac quietare pe
ffluchem ddm Rndum Casimirum Szaleyski Parochum
Duitatensem in Personam Ejusdem olim Nlis Antony Dobrz
coram Actis Cur Placi Opoczna die per Testatum Immo
culate Conceptionis Gloriosissimæ Virginis Mariæ Anno
Dni 1717mo Anteà Exhibitæ, deinde in Causa Placi Opocz
in Domini Quarterum Causarum Officij Judicij Opocz
de in Castine Festi S. Andreæ Apostoli Anno 1727mo
supra scripturn Nlem Antonium Dobrzycki super Nli Ryb
ratione attentatæ Violentiæ Penæ Contumacie Obtent
ac per Regnum Judicialem Cur Placi Cadentia Opocz
post Festum Sanctæ Trinitatis Regni Anno 1728vo
celebrata utroque tam Nlem Antonium Dobrzycki
Nicolaum Rybicki ratione attentatæ Violentiæ ge
et contra Nlem Rybickie Conjugem Nlem Dobrzycki

Conjuges ratione Agrorum certorum in quolibet Campo per Unam
Pessulam in Bonis Rybitwy Sitt ademptionis Actora-
tus suos sibi abinvicem institutos prosecutos fuisse
Decretumq Educendae Inquisitionis ad mutuos Actora-
tus in Ejusdem Judicij Crem Plocen Eodem Anno Feria 2da post
Dnicam Laetare Quodlibet Utrasq Partes Inquisitiones
suas Eduxisse deinde in Sequenti Judicij Crem Plocen
ad Feria 2da post Dnicam Rogationum Eodem Anno
1728vo Decretum quo mediante ad Actoratum Gri An-
tonij Dobrski super Gnoso Nicolao Rybicki Paenalitas
adinventa ad Actoratum vero Gnosorum Rybickich Con-
jugum Condescensio ad Bone Rybitwy Kokoszki Gri
Sigismundi Sniegocki Burgrabij Crem Plocen est Ju-
juncta superluerasse Post haec vero Praedictos Gnos Dobr-
skie et Rybicki Eandem Processum non continuasse Imo
Successoribus suis Litis Contestationem Reliquisse
nunc vero Primum in Anno 1773tio Gnos Rybickie
modernos Actores Cont Gnos Dobrskie Eandem Causam ra-
tione ademptionis Agrorum resuscitasse Decretaque Litis
in Ordine Executionis Anterioris Decreti in Judicio Crem
Plocen exportasse Proinde Judex attentis Praemissis Do-
cumentis necessariam esse Revisionem Sortis Kowal-
szczyzna Nuncupatae adinvenit et ad Eandem se Conti-
lit quae Peracta si quid ex Eadem Revisione Constet
Sortis Kowalszczyzna Tertiam Partem tam in Agris
quam in Fundis Gnos Dobrskie Citatos Possedisse Quo-
nam Jure Jus Agri in Possessionem Ipsorum sive
Praedecessorum illorum devenerint nullis Documentis
Probasse Necessariam Itaq Inquisitionem In Probatio-
nem Partis Actoreae Objectae ademptionis Agrorum
ac Reprobationem Partis Citatae Instantaneam Ju-
dicium adinvenit Decernendo quatenus Partes
utraeq Inquisitiones Juratorias Testibus Rei ge-
stae bene gnaris Privis Conscribendae Interrogatorijs
et sibi abinvicem Communicandae Educant Jura-
mentum Super Incorruptionem Testium Expleant
Idq in Instanti et additus Mntis Judlis ad Rothi-
sandum Petiterunt Gnus Stanislaus Rybicki Actor et
In Ejusdem Judicijs Crem Plocen exportasse ac post. suo

suo et aliorum Coactorum nomine ac Gnus Josephus Dobrski Cita
tus suo et aliorum Citatorum nomine, super Incorruptos nec
quovis Praetextu appretiatos Testes Interrogatoria
Conscripserunt et Eadem sibi abinvicem Communica
runt Testes Induxerunt Circa quam Inquisitionum
Expeditionem Siquidem Gni Dobrscy Citati Gni Rybic
kim Actoribus Possessionis Tres ex Agris Sortis Ko
walszczyzna in Possessione sua Extant videlicet in
quolibet Campo Unam, Primam in Campo Hyeme
li in Loco dicto za Jałowcamy Duorum Sulcorum Hyeme
lium Incipiendo a Granicie Kondracka et protendendo ad
Granicium Niedarska, Inter Metas Gni Stanislaj Kwa
siebersky ab Uno, et Eorundem Actorum Parte ab alte
ra Alteram in Campo Aestivali sub Kruszenica
Sulcorum Duorum Hyemelium Incipiendo, et protendendo ac In
ter Metas ut supra. Tertiam in Campo Magnereo
Similem Sulcorum Duorum Hyemelium Incipiendo a Loco
dicto Grodz et protendendo ad Granicium Dziektorska
inter Metas ut supra Jacentem dimiserunt, Gni quoque
Rybiccy Actores in his Possessionis sibi dimissis per
sistendo Aliosque Agros ac Fundos ex Sorte Kowalszczy
zna in Possessione Gnosorum Dobrskich reperibiles repe
tere non Urgent, Qui nimo assopiando quasvis Rei
gestae Uti in Causa Inveterata Ignorantias ac Tran
sactionum Dubietates Eosdem Agros et Fundos in
Possessione Gnosorum Dobrskich perpetuo ma
nere declarant Reliquas vero Praetensiones ab Utri
ad se Habitas (Sola tantum modo Intuitu Condemna
tionis in Termino Condlnis super Gno Laurentio Dobr
Obtentae ac Poenae Duplicis Quatuorduecem Marcarum
Polonicalium pro Contraventione Decreto sibi adjudicatae
per Gnosos Rybickie Actores sibi Custodita Pre
tensione) sibi Condonarunt abinvicem et Judi
suo Condli taliter factam Compositionem retul
runt Judm Itaque Audita Suprascripta Partium
Compositione a Continuatione Expeditionis Inqui
sitionum

Inquisitionum supersedit ac Eadem Compositione (Uti ex Bona Voluntate subsecuta) approbata Eandem per Utrasq Partes tenendam ac Illesé manendam Judicium esse vult ac declarat, Quo vero Spectat Condemnationem ex Parte supra scriptorum Gnosorum Rybickich Actt in Termino Condescensionis in Fundo Bonorum Rybitwy Kokoszki Feria 2da post Dnicam Septuagesimae scilicet Die 13tia Mensis Januarij Anno 1775 super Gro Laurentio Dobrski Obtentam In supra scriptam Inter Partes factam Conventionem Gro intrantem Imo sibi per pdictos Gros Rybickich Praecautam Judm Decernit Quatenus Jd Gnus Laurentius Dobrski Uti Sorte sibi Exdivisa pro Velle Suae disponens in Sublationem Ejusdem Condemnationis Poenam Duplicem Quatuordecem Marcarum Polonicalium Parti Coram Judicio et Actis Tribus Ploced in Racia in Cadentia Judiciorum Tribunalium Ploced in ibidem ab hinc Celebranda proximiori sine quibusvis Juris Diffugijs Idq sub Poena Banitionis in Casu Contraventionis circa Manifestationem in Determinio Eorundem Judiciorum Tribunalium faciendae publicanae Solvat et realiter Enumeret Judicio autem per medium solito Juris Praxi Solvenda quae est Indulta, Quoniam vero Gnus Laurentius Dobrski Citatus Poenam Duplicem Quatuordecem Marcarum Polonicalium pro Contraventione Decreti Tribunalis Ploced tam per Decretum Judicij Tribunalis Ploced quam Judicij sui nunc prolati Solvi in junctam Exolvere renitet Quinimo Contravenit Proinde Judm Super Eodem Gro Laurentio Dobrski Parti Actoreae Condemnationem ratione supra scriptae Poenae Duplicis Quatuordecem Marcarum Polonicalium non Exolutionis ac Decretis Contraventionis Condemnationem Obtinere permisit et ad Publicanae Eandem Banitionis Poenam

supra scriptam

Suprascriptum Mnlem Nicodemum Kuz Kuz Ju-
dicio suo Apparitorem addidit et deputavit Qui
Mnlis satisfaciendo Deputationi suae a Judicio
Pred habitae Memoratam Banitionis Poenam
ac ipsmet L. Laurentium Dobrski Decreto pallegato
Contraveniend hic Ante Hortophorium In
Praesentia Variae Conditionis et Sexus Homi-
num alta sua pronice et sonorase voce pro-
clamavit publicavit et ad Notitiam Omnium
protunc Pred in Dubium Deduxit de quo Pred
Jo Mnlis fecit Relationem post quam Publi-
catam ut Pmissum est Banitionis Poenam
Judicium pro facienda juxta Pscriptum Juris
Communis Executione Causam hanc cum toto
Ejus Effectu ac Partibus ipsi ad M. Loci Capi-
tanum Remisit Remittitq Decreto praesenti
Vigore

Aloysius Mwarski Camerarius Trnis Plocen

Judicium Trre Plocen in

Judm Trre Plocen ad Oblationem G Antonij Kosinski Decrum Condite
Infrascriptam in Bonis inferius nominatis inter Ples Infraseptanam
per Offm Camerariatus Trre Plocen latum Manuq Ejusdem
Officij subscriptum Reproducen ad Acticanae Actisq Pten Ingros-
sanae Suscepit in Tenore sequen (Inseratur) Originale Ejusdem
Decreti circa acta Pten est relictum.

In Raciąż In Trnis Communibus Tribus Plocen Districtuum Raciąszen
Simul et Plonscen una cum Continuatione anteriorum Causarum Feria
2da post Trm Smae et Individuae Trinitatis pxa Subiecta Die 15ta Mensis
Junij Ao Dni 1783tio Celebratis

Jan Kosinski

Actum In Fundo Bnum Poniradz Magna Fra Zlapost Ilum S Martini Pontificis scilicet die Decima Sexta Mensis Novembris Anno Dni 1782 idq Interno Condescensionis Partibus designato

Coram G Petro Rudowski Camerario Terr Plocensi In praesentia GG Alberti Brochocki Bobrownicensis Terrae Dobrinensis Joannis Sulinski Plocensis Burgrabiorum Castrensis Pauli Zyliczynski et Aliorum plurimorum Illum ad Actum praesens conyrigatorum tum MRG Prandi Petri Oraczewski de Zot Szyno Authi et Jurati actum praesens acclamans et eidem Adstantis

Judicium praesens Terrae Plocensis Camerariatus Suprascriptum Insistendo Dero Judicij Terrae Plocensis In Sequenti Fra 3tia Ipso die Festi S Hedvigis Viduae Electae Dij scilicet Die Decima Quinta Mensis Octobris anno praesens Inter Partes infra comparentes lato quo mediante necessaria esse Condescensio Judicij Sui Camerariatus unius duorum ve Absentia non Obstante ad Fundum B praesens est Assignata Cuj Judicio captato tempore facta tamen tempestiva de adventu Sui visitatione mutuo Partium Sumptu conducendo Condescensum comportationem documentorum Causam praesens eiusdem ac eorum communicationem per Utramque Partem ad praesentem legis Subsequendam demandandi mora liquidandi qua peracta liquidatione Reis Sogg Statu Bnum Massam Substantiae Paternae

et Maternae

et Maternam constituendi ex eadem constituta
Massa Substantiae mundae dotem Competen-
tem Actis de Bonis Paternis et Maternis Assi-
gnandi et ejusdem Solutionem demandandi
aut in Casu Impossibilis per Partem
Actis exolutionis ejusdem Summae dotalis
Sortem Summae dotali coequalem Actis
exdividendi et Inpossessionem dimitten-
dam declarandi causamque praesens juxta
ternum Partis Actis pro exigentia legis
justitiae ~~ternorum~~ nihil in tactum et
irresolutum relinquendo finaliter decida-
di dispedicandi ac moderandi est prae-
scriptum Cujus Judicij decisioni Partes
ut pareant et Judicatum patiantur
Sub poena banitionis in Casu contraven-
tionis circa ~~maenem~~ ~~fa~~ hoc interno Con-
descensionis publicanda Sunt Obtinuit
et pro eodem Condescensionis Termo Parti-
bus quos voluerint et negotium Causae prae-
sens poposcent adcitandi est concessum ad-
citandi Vero ut Sub rigore supra scri-
compareant Judicatumque patiantur
Inpunctum in virtute itaque memorati
Decri ex Officiosa partis Actoris requi-
sitione facta tempestiva de adventu
Sui aissatione ad fundum Albedictorum
Bruin Praeradz magna Officiose conde-
scendit ibidemque fundata jurisdictione Sui
Judiciali Partes ut Suo coram Compare-
ant Judicio acclamare inpixit acclama-
tis itaque per Mrlem Actui praesenti ad
Stantem Partibus et quidem GG Margar-
tha

tha G Gabrielis Umieniyski et Magdalena G Va
lentini Rzepotarski contibus Wituskie ac
earum Maritis Acto et quidem Contibus in Assa
Maritorum Suorum praeliter G Petro Wi
tuski Citato praeliter coram Judicio Suo
Condrali Comparentibus et Secum Judiciter
controvertentibus quarum Partium Contro
versijs Suum In Judicium inductis exau
ditis Judm Terre Plocen Camerariatus acin
gendo Se Regulae Dein ex quo praesens fun
data Jurisdictio ad comportationem documen
torum Causam praesen eincentium ac eorum
Sibi ab iniscem Communicationem partes Com
parentes Stringit et quoniam G Petrus Wi
tuski documenta Infra enarranda Comporta
Jam vero Pars Acto Interessas nuptiales
Secum initas infra exarandas et Matrem
contra Acto de indicatione Summae dotalis
facto comportarunt igitur Judm mente le
gis admissibilibus Partibus ad juramentum
prout omnia documenta ad Causam praesen
Se se referentia Comportarunt et Sibi com
municarunt nihilq in praejudicium Pars
Partis adversae caelerit per Ipsos praestandum
declaratis addit Mrlem ad pronuntiandum eun
dem Juramenti Rotham Infrastanti prae
stiterunt hocce Jurtum Partes et quidem GG
Umieniyski et Rzepotarski Suis et Consor
tum Suarum nominibus Ipsis quoq Wituski
Acto Suo prointeresse Rotha Supraseripta per
Judm Suum eisdem prompta et per Mrlem
pronuntiata idq in facie Judicij Sui quo Atten
to Jurto liberis Partibus ab ulteriori Compor
tatione adinventis In Causa praesen ulteri
us prosequi Jubet In prosecutione quo
niam

quoniam revico Statu Bnum Constitutio Massae
Substantiae Paternae et Maternae per Regu-
lam Suprasen Decreti Judicio Suo est prae-
commissa ideo Judex ~~Suspensa resolutione~~
~~comportationum per Partes documentorum~~
Adrevisionem Sortis hic in Bonis praesq. Sti
Paternae et Materna exqua dos per Actrices
praetenditur, cum partibus ac vicinis sese
contulit peracta itaq. ejusd. Sortis revisione
agrorumq. et pratorum diligenti obnume-
ratione denique omni glebae toties obnumera-
torum agrorum ac cunctis utilitatibus
consideratione aedificiisq. parentalibus in hac
ce Sorte reperibilibus animadversis Sortem
praetactam Parentalem ad Summam Mil-
lis Octingentorum Florenorum Pol. taxat constituit
Sed quia Obloquentibus documentis per par-
tes Comportatis Judicio Suo deducitur Mo G.
Antonium Wituski cum Ob. G. Marianna
Bogurska Conte Sua GG. Petrum Cit. Magda-
lenam G. Valentini Krzepotarski et Marga-
retham G. Gabrielis Umierzyski Contes. Cit. Vitu-
skie Unum Filium Cit. et binas Filias Cit.
procreasse medietatem vero praesentaneae Sortis
eandem Ob. G. Mariannam de Bogurskie Vi-
tuska post Ob. G. Adamum Bogurski Paren-
tem Suum receptam jure haereditario
retinuisse resonan. Alteram vero ejusd.
Sortis medietatem resonantibus transa-
ctionibus Authis et praecipue Donatione
coram Actis Creq. Plocq. Tra Quinta Ante
Flum. S. Mariae Magdalenae in Anno
Dni 1736to per G. Catharinam Bogur-
ska Ob. Adami Filiam G. vero Mariannae
de Bogurskie Vituska Cit. et Actricum
Matris Sororem germanam in rem
E. G. vero Francisci Rydzynski Contem. Ob. GG. Anto-

G. quoq. Wituski Cit. actiam utrisq. Partes interessas nuptiales secum acci-
confectas magis vero ob non subsumptionem unius alterius vero, sensu ac solemnitate
hartas rarat, manu content

Antonij Witurski et ejusdem Marianne Bogurska
Conjugum super Sortem in B praesens Lib. Ipsam
Jure naturae erga eandem G Marianam de Bo
gurskie Witurska Sororem suam aequaliter
concernentem recognita tum Quietatione Sub
eodem Actu per eandem in rem eorundem GG Witurskich
Conjugum de Summa Sexcentorum Ryngh Pol.
pro praetio memoratae Sortis resignatae Consti
tuta recognitis Utrosque eorundem Ob. GG Witurskie Act.
et Actricum Parentes Jure haereditario quae
sinisse Quamobrem Judm totam Sortem trie in
Benis Praeradz magna Lib. de qua dos per Act.
praetenditur in trinis Partibus Maternalem
in quarta vero ~~Parte~~ Parte Paternalem esse
agnoscit nonnisi Summam Sexcentorum Tyg.
Suprasera Quietatione indigitatam per Ob. G
Antonium Witurski in acquisitionem Sortis ~~Ob.~~
A G Catharina de Bogurskie Rydzenska expo
sitam sive potius medietatem praedictae Summae
in portionem G Mar. Act. et Act. Matri resignatam
cadentem suo loco pro onere Substantiam
Maternalem afficiente liquidandam determi
nat et propterea Suprasseram Summam Mille
Octingentorum Flor. Pol. in ius taxae integralis Sor
tis Parentalis per Judm suum constitutam Simi
liter iuxta ~~resonantiam~~ Superiorem haereditatis
praesentaneae Sortis resolutionem ~~Judm~~ Judm
in quatuor dni de Ad Partes trinas Ejusdem Summae
partes Summam Mille Trecentorum Quinqua
ginta Flor. Pol. efficiens Massae Substantiae Ma
ternae reddit Quartam vero Partem Summam
Quadringentorum Quinquaginta Flor. Pol. excedens
Massae Substantiae Paternae applicat porro Liqui
dem Judicio suo palpatur Decretum Poenalita
tis Inter GG Theresiam de Tanskie Ob. G Thomae
Malewski Contem Relictam Viduam matrem et Ber
nardum Filium
ma

Maleuskie ab una et GG Mariannam de Bogu-
skie Ob Glintony Vituski RCV Matrem Petrum Mag-
lenam et Margaretham Filium et Filias Vituskie pa-
te ab altera latis masse quo mediante in primis poena
duplex Quatuordecem Marcarum Pol pro contra-
ventione Decro concessae GG Maleuskim ab obiecto
emundationis clein Vadium Capitaneale Duplex
in vim poenalitatis per GG Maleuskie demeritae tum
quoque Summa Trecentorum Tymphorum pro damno
per G Vituski Cit Justo eiscta adultimum poena
Seuplex Quatuordecem Marcarum Pol in Subla-
tionem Trinarum Condemnationum et hoc in
causa per GG Maleuskie Combustionis aedificij Cu-
rialis Parentalis Deductae, ab eisdem GG Maleuskie
pro re GG Vituskich sunt adjudicatae, harceq
Marcas Vadia et Summam Trecentorum Tym-
Supra enarrato Decro specificatas G Vituski a
GG Maleuskie lievasse et licet G Vituski Cit harce
omnes Marcas Vadia et Summam Trecentorum
Tymphorum sibi quia causam ~~[illegible]~~ cum GG Maleuskie pro-
moventi et notabiles expensas intuitionem illius
Causae erroguntur cedendas exoptat verum quoniam
etiam agnoscere Partibus et Ob G Mariannam Vitu-
ska Cit et Cit Matrem Similiter amdicando dum
sui expensasse demonstratur ideo Judm relictis
Marcis pro Contraventione Decro Duplici et In
Sublationem processus Seuplici Quatuordecem Ma-
carum Pol in recompensam erogatae per Cit ex-
pensae Summam Trecentorum Tymphorum justo eiscta
tum Vadium Capitaneale Duplex ad massam Substantiae
Paternae et maternae spectare judicat Summam
eandem ex Tymphorum ~~in~~ et Vadiis In Florenorum reducta
Summam Septingentorum Quadraginta Quatuor
Florenorum Pol efficientem ad proportionem Sortis praesentis
haereditatis resolutionem in Tribus partibus videlicet
in Summa Quingentorum Quinquaginta octo Florenorum
Pol Massae Substantiae Maternae adjungit in Quarte vero

Parte hoc est

Parte hoc est In summa Centum Octuaginta sex Flor
Pol ad Massam Substantiae Paternae annectit nihilo
minus Siquidem enarrante Superius cleactu exarata
Quietatione Judicii suo liquet Ob G Antonium Vitu
ski Actor et Actor Parentem Summam Sexcentorum Tyg
Pol G Catharinae de Bogurskie Rydzynska in acqui
sitionem Jur Sotis hic in Bonis Jmesey Jacey exposu
isse, hupiseq Sortem ~~in~~ praeditatis medietatem cuius Ob G Antonium
Vituski alteram vero medietatem ejus consorti Actor et
Actor Matr agnitam esse igitur Judm et Summae
ejusd medietatem Flor Trecentos Sexaginta effi
ciens in medietatem illius Sortis Paternae alteram
vero ejusd Summae medietatem in portionem
Sortis maternae Cadere debere declarat et hanc
Summam Trecentorum Sexaginta Flor Pol
in portionem Substantiae maternalis cadentem
pro onere Maternali liquidat, iam vero uti per
Parentem exolutam ad ejus Massam ponit, ita ut Mas
sa Substantiae mundae Paternae Summum in unum
junctam Nongingentorum nonaginta sex Flor Pol
efficiat, detruncata vero Summa Trecentorum
Sexaginta Flor Pol ~~ex mas~~ oneris maternalis
ex Massa Substantiae Maternae nonnisi mun
dam massam Substantiae maternae ad Sum
mam in unum ~~junctam~~ computatam Mille
Quingentorum Quinquaginta Septem Flor
Pol Judm reducit constituitq, Quoniam vero ~~Con~~
haecce Summa Mille Quingentorum Quinquagin
ta Septem Flor Pol mundae Massae Substantiae Ma
ternae aequaliter inter Actor ~~et A~~ Fratrem et Actrices
Sorores mente legis dividenda Juste incumbit, ex
Summa vero Nongingentorum Nonaginta sex Flor Pol
mundae massae Substantiae Paternae Quarta Pars
tantum modo Sorores Actor respicere debetur Quia
propter Judm ex Summa ~~Mater~~ Supra sera mun
dae massae Substantiae maternae Summam Quin
gentorum novem decem Flor cuiq ~~ex~~ unum dotis Sorori Actor Assi
gnat, ~~ex~~ Summa vero mundae massae Substantiae Paternae

Quartam

Quartam Partem easdem Sorores Actis concernentem in bona
Sorores Actis dividendo Summam Centum Viginti Quatuor
Florenorum Grossorum Quindecem Pol. Quamque Sororem Actis legitime
~~com~~ in vim dotis competere debere arbitratur decer
nendo Quatenus G. Petrus Wituski Citatus Sum
mas easdem et quidem G. Magdalenae Wituska G. Va
lentini Rzepotarski Conti Summam Sexcento
rum Quadraginta Trium Florenorum et Grossorum Quin
decem Pol. ~~[illegible]~~ Simul junctam in vim do
tis de Bonis Paternis et Maternis ejus determina
tam G. sae quoque Margarethae Wituska G. Gabrielis
Lemieryski Conti Similem Summam itidem in
vim dotis de Bonis Paternis et Maternis Ipsius
per Judicium suum assignatam in et pro Vigilia
Festi Nativitatis S. Joannis Baptistae Anno
futuro 1783tio incidenti Coram Officio et Actis
Crenen. Capitis Plocen. sub poena banitionis in
casu Contraventionis circa faciendam maatio
nem distinctim publicanda ~~[illegible]~~ una cum pro
visionibus ab eisdem Summis dotalibus a fatis Pa
rentum provenien. poena Summarum Origina
lium providenda in Bonis liberis locatione pro
visiones vero ad manus Maritorum Solvat
et realiter enumeret Luita poena Septem
Marcarum Pol. Parti Actis seu potius Solis
met Maritis sub rigore supra scripto Judicio autem sua per medi
um praxi Juris solvenda Decreti praesentis

Petrus Rudawski Camerarius Terrestris
Pltus Plocensis Judex Condescensionalis

Judicium Terrae Plocensis In Raciąż ad Oblationem G. Antonij Rudawski
Decretum Condicionale in Bonis Injuriis Nominandis Inter
Ptes Infra specificatas per Officium Camerariatus Terrae Plocen
sis Manuque Ejusdem Officij Subscriptum Reproducendum ad
Actionem Actisque Gestionem Ingrossandum Susceptum in Tenore sequenti
Inseratur Originale Ejusdem Decreti circa Actum Gestionem sed relic
Actum In Raciąż in Terris Communibus Terrae Plocen. Districtum
Raciążensem Simul et Plonsanensem una cum Continuatione Anterior Causae Pro
pter Ita Sollenia Sacri Pendecostes Scilicet Die 13tia Mensis Junij Anno Domini 1783
Celebratis

Actum in Fundo Bonorum Kraszewo Rory Feria Tertia post Dominicam Judica Quadragesimalem proxima scilicet Die Octava mensis aprilis Anno Domini Millesimo Septingentesimo Octuagesimo Tertio

Coram Gnoso Petro Rudowski Camerario Terri Plocensi In praesentia ac Gnosorum Magnificorum Andreae Dobrski Notarii Castrensis Srensis Adami Łączynski Camerarii Granitialis Plocensis Josephi Szymkowski Pauli Rutkowski tum M.R.P. Providi Joannis Kislinski de Cicierski autentici et Jurati Actum praesens acclamantis et ejus ad tantis

Judicium praesens Terrestre Cameriatus Plocensis insistendo Decretis Judicii Terris Plocensis binis Quibus mediantibus et quidem Primo in Raciąz Fra 4ta post Festa solennia Sacri Pentecosten proxima scilicet Die 21mo mensis maij Anno 1777. Inter Gnosos Antonium et Cunegundim Josephum et Annam de Strachocki Invicem Congnos Rudowskie Actis ab una et ob Gnosum Mathaeum Dobrski Citato parte ab Altera lato quo mediante Suspensa satisfactione Decreto injunctae Communicationis Documentorum ac toto negotio Causae necessaria Condscio ad Fundum Bonorum Kraszewa Rory cum praescripta Regula ut Judicium Condescensarum ante omnia Comportationem Documentorum causam praesens Evincentium, tum et satisfactionem Decreto Judicii Terrae Plocensis Injunctae Communicationis Documentorum per partes praestandae Injungat de Proprietate Prati Dicti Koszewiec in Eisdem Bonis Kraszewo Rory existentis ac in Cujusnam Possessione extiterat, et existit Inquirat Investiget eundemque cui competierit cum Bonificatione Proventus si provenerit adjudicabit Inquisitione economine expediat Juramenta excipiat, Dubia quaevis et Transactiones resolvat Jus haereditatis Gnosorum Rudowskich animadvertat solutionem summarum (si quae cui debebuntur assignet causamque eandem in Omnibus circumstantiis ad Contenta Terminorum et Documentorum

Documentorum Partium pro Exigentia Legis Justitiæ finaliter
nihil intactum et irresolutum volingvendo decidat, Disjudicet
ac moderetur. Alter vero in Pentho Sabbatho post Festum Pur
ficationis Primæ V. Mariæ proxime culturet die Octava mens Fe
bruarii Annopsenti inter Egregj Actoris ut supra ab una, et Prosor
Michaelem Zaremba, et Catharinam Zalewska primi ob Jus Matha
Dobrskii secundi ad presens vobi Jnsticem Congivi Mathiam Dobrsk
et Rosalian de Dobrskii Congivi Antonium Kiszinskii et mari
nam de Dobrskii Congivi citatis ab altera parte, „promulgata Quo mediante Quo
rum Condescensio ad Fundum Bononum Kraszewo Rory per A
tenus Decretum Judicij sui in Racizi Die Vigesima Prima
Mensis Maij 1777mo Anno prolatum assignata ob fata ob
positi Mathiæ Dobrskii cum non est sortita effectum pro
de in Ordine effectuationis ejusdem Decreti necessaria esse
sub altenam Condescensionem Judicii sui aut Prosor. Came
rionum Rorum Plocens ad Fundum supra descriptorum Bonorum
Kraszewo Rory Capitato Tempore prelia tempestive de adven
dij faciendi avisatione mutuo Partium sumptu conducendo
ut ad inventa. Quo Judicium Unius Duorumve absentia non Obst
te sive Unus Prosor Camerarius à gravemj Parte condescendi
et Condescensum ut Regulam Antecessionis Decreti intoto Exigvatur
Causamj hanc ad Contenta Mutationum Terminorum et Dow
torum Partium pro Justo, et Equo finaliter Decidat Disjudicet
et moderetur est prescriptum. Quorum e Cujus Judicij Condescen
sionalis Decisioni partes ut parent, et Judicatum patiantur sub Pe
na Banitionis illa in Termino Condescensionis super Parte Contu
venientis Publicanda est injunctum pro quo Condescensionis Ter
mino Partes quos voluerint negotiumj presens proponendi ad
citandi est concessum, Adcitati vero ut sub similj rigore co
parent et Judicatum patiantur sunt obstricti. Exvi Itaj Consue
Decretorum officio ad quoj Partis acta requisitione ad Fundum
memoratos Bonos Kraszewo Rory condescendit Ubiq; Jurisdi
ctionem suam Judicialem prælectorita prius Sacri et secun
te publica actibus Juridicis Congrua pervocem super inacbe
tenj Mlis fundavit. Qua fundata Partes ut suo coram Judicio co
parent acclamam injunxit, ad cujus quid Mlis acclamationem

Inter Partes et quidem Dnos Antonium Patrem et Cunegundim Strachocka Josephum Filiastrum, et Annam Thiq Strachocki Conges Rudawskii Actr, per Egr Dnos Antonium et Josephum Rudowskie suos, et Consortum suor nominibus personaliter. et Dnos Mathiam Zaromba alg Cathar[inam] de Zaluszcze Dni Dobrzki secundi ad presens voli Dnicae Conges. et quid Consortem in assistentia mariti actrs personaliter tum Dnos Antonium Pietrzynski et Mariannam Dobrzkii Conges citta et indiceng per matrem suos et Consortis suae nomine personaliter, denig Dnos Mathiam Dobrzki et Rosaliam de Dobrzkie Conges citatos et indiceng per Dnum Andream Dobrzki Coram Judicio suo Condescendan citi comparentes, Judicium ad effectualem Partium utrarumque actum presens Condnio ad Feriam Secundam post Dnicam Jubilate Diem vero Decimam Secundam Mensis Maij anno presens inciden ter Actum presentis Condnio cum omni rigore et vigore Decreti ex quo presens fundata Jurisdictio limitavit, dilatavit prorogavit, prout quid presentibus limitat differt prorogatq concervan do memoratis Partibus utriusq in termino Coram ex limitatione Inci denti suo coram Judicio aut alio gravi ad prescriptum Decreti ex quo presens peragitur Actus conducendo Condescenduro sine ulla gravi aditatione comparendi Paratum peremptorium Actus presentis vigor

Petrus Rudowski Camerarius Terrestris Pltus
Plocensis Judex Condnalis

Actandem Interimino ex supra scripta limitatione et prorogatione ad Diem Condiernam facta Incidenti, videlicet Feria Quinta post Dnicam Jubilate Die vero Decima Quinta mensis Maij anno ut supra Per Officium nrum ad supra scriptas Krasznow Stary offri ose condescendendo Jurisdictionem Suam In presentia Dnorum Jose phi Szymkowski Alberti Cieciorski et Simonis Kotarkowski per vacen M.R. Dnorum Petri Draczewski de Zawizna Auctoritate etsi rati Fundatis Qua fundata Partes ad comparendum suo Coram Judicio acclamare fecit Quibus acclamatis Et quidem Dnus Anto nius Pater et Cunegundi Strachocka Josephus Filiastrus et Annam Thi dem Strachocka Conjugibus Rudawskii Actr per Eundem Suum Procu
& per literas mutuabiles Josephum Rudowski

Rudovsky suis et supra descriptor Actor nomine suo personaliter
et Jnclito Michaele Zaromba aty. Catharina dt Zalivelui primi olim J
Mathei Dobrsky secundi ad presens vote Jnvicem Conjugibus cit pa
ritur suo et Consortis sue nomine personaliter. Jdo Rosalia
thid Dobrsky et Marianna Jsi Antonii Reizneliua Consortibus Dom
dicte ac earum mantis citatis per Eund Jnclm Michaelem Zaromba Coram Judicio
Condo comparentibus et eisdem Judicialiter controversiam Quarum
tium Controversiis Jnclm in Judicium Jnducto, et laudatis, Litis
dem Jdo Comparens Jnclis Dobrsky et Reizneliuk Conjugum
in Judicio Autentica Mlis Relatione citationis ex Parte comune Jnclis
dicti et Reizneliuk Conjugum Successum videlicet dd Jsi Mathei Dobr
respectu Quarumcis Transactionum cum Cessione Juris retenti subsecuti
in Personam dictorum Successorum Rectorum servientium import per Actor agg. dictos contu
portum Ciuitatis et Lempinius confectarum, Jmport per Actor Ciuitatum
Ranumcij Portuum Bonor Ciuitatis et Lempinha pro Ipso Judi
tiorio cong Actoream Partem edicti coram Actis Castrong Plocong
batho post Dnicam Misericordiæ proxima scilicet Die decima mens
mensij Anno currong Nocognita totam eamd Causam ad Judicium
Terrom Plocong remittend concludit. Verum quoniam Judicium
sine subsequenda Comparitione Documentorum Decreto ex quo
seng fundata Jurisditio demandata an Fundus Roszawice in P
nis Ipseng situs subiect premissis Transactionibus quo Successor
od Jsi Mathei Dobrsky in Judicio Terr Plocong cassare pretendunt ta
adhuc
post se nullo modo informare valeat Ideo suspensa tantisper Cau
presentis remissione ad Judicium Terro Plocong persecutionis Dobr
nos concluso ante omnia ad Comparitionem Dominum accingendo de
gula Decreto ex quo Ipseng fundata Jurisditio ad Comparitionem Do
mentor causa Ipseng existeng Pridijs concernendis summarijs et
tibus ab Jnvicem Communicandis Partes utrasq stringit Idq in instanti
Pendam Jovium Comparens Jncl Dobrsky et Reizneliuk Conjugum
citatis ab Inscripta ab Eisd Comparitione recedit, et Eosq suos Principa
imbe
Condemnare permittit Proinde super Eisd citatis Disparentibus, in
dernonde Pœnalitates pro Contravention Decreto ex quo Ipseng per
tur Actor Condemnationem Parte Actis obtinere permisit ad quam
publicand Mlum Actori presenti adstantem addidit et deputauit
Mlis satisfaciendo meritis suo parendo additioni ab Judicio suo
brtis memoratos Jnclos Dobrsliuk et Reizneliuk Conjuges esse Rus
tos Jure Communi Contractus et rebellos ante thubam Judicialem in
Progressu plurimor variis Conditionis ac sexus Hominum alta sus
Con

Praeconica ac sonorosa voce proclamavit publicavit et ad notitiam omnium pro tunc praesens in Dubiam deduxit, de quo praesens Jd mlis rediens ad Judicium suum fecit relationem, potquam publicatam Banitionis Poenam Judicium eandem cum Partibus utrisq ad Magnificum loci Capitaneum sub cujus Jurisdictione Bona Gnos Dobrskich et Rzeznskich Conjugum consistunt remisit remittitq Praesentibus. cum Comparentibus vero Causa praesens suspenditur ad Convictionem Disparentium Decreti praesentis vigore.

Petrus Rudowski Cameranus Terris Plus Plocz Judex Cendralis

Judicium Terrestre Plocens in Płocko ad oblationem Gnosi Josephi Szymkowski condemnationem infra scriptam in Termino Condnis In Bonis inferius nominandis obtentam et Publicatam manu officii Camerariatus Terrestris Plocens Subscriptam reproducendi ad Acticandi Actisq praesentibus ingrossandi suscepit in tenore sequenti / Inseratur originale ejusdem Condnis circa Acta relictum

In Płocko in Terminis Communibus Tribus Plocz Districtuum Plocz simul et Bilsecz una cum Continuatione Antiquorum Causarum vigore Legis in Diem hodiernam Incidentibus Tra 2da post Dominicam Rogationum proxima scilicet Die 26. mensis Maii AD 1783.

Judicium Judicatus Terrestre Plocense Condescenso
riale Cathegoriam Decreti Condescensorialis Inter Credi:
tores ad Substantiam olim mci Lucae Malewski Judicis
Castrens Plocens Concurrentes In Fundo Bonorum Leszczy
no Die Decima Sexta Mensis Septembris Anno 1776to
per Judicium Suum protunc Subjudicatus Terrestre
Plocens inhoati per Limitationes et Translationes Juris:
dictionis de Bonis ad Bona Eodem in Decreto Specificatas
ad Annum 1782dum Sese proferentis, Eodemq Anno
1782do Die vigesima Prima mensis martij per Ju:
dicium Suum nunc Judicatus Terrestre Plocens more
Potioritatis praeter Exdivisionem Continuati, ad Requi:
sitionem Gnosi Antonij Wasniewski Burgrabij Castrens
Plocens distinctim ad Interesse Ejus Spectantem ex Proto:
culo Decreti Ejusdem Condescensorialis extradere permi:
sit, Cuius Cathegoriae ad Summas Ejusdem Gnosi Wasnie
wski sese referentis Tenor Sequitur Et quidem Connotatio:
nis Juris et Liquidationis Die Secunda mensis De:
cembris Anno 1776to in Fundo Bonor Leszczyno in
Termino ex Limitatione incidenti peractae Talis. Jus
Gnosi Antonij Wasniewski Burgrabij Castrens Plocensis
1756to Anno Plociae Die vigesima Tertia Junij per
olim mcum Lucam Malewski Scriptum manuale
super Summas Primam Quatuor millium Tynphons,
Alteram mille Trecentor Florenor Polons, Et quidem Sum:
mam Duor millium Tynphons in aurejs hungaricalibus
quemq Quatuordecem Tynphons numerando, Jam vero mille
Florenor Similiter in aurea moneta quemque aureum

Octo decem

octodecem Florenis aestimando, In alba vero Argentea mone
ta Duor. millium Tynphon. in rem Gnosi Antonij Wasnie
wski Burgrabij Castren. Plocen. datum, manu Ejusd.
olim mci Malewski Subscriptum et Scriptum. Item
1758vo Anno Plociae Die vigesima Julij simile Scriptum
manuale Super Summam Trium millium Septuaginta
novem Florenor. Grossor. Decem Polon. tam in aurea quam
Argentea moneta. Et quidem in aureis hungaricalibus Qua
guaginta Quinque Boni Ponderis, jam vero in minutiori
Pondere Quadraginta Quinque aureis obulos alias esow
Centum decem desiderantibus. In moneta autem Poloni
cali Octingentor. Triginta Tynphon. ac demum in vim Pro
visionis Centum Octuaginta Tynphon. per Eund. mcum
Malewski in Rem Ejusd. Gnosi Wasniewski subsecutum
similiter manu Ejusd. olim mci Malewski Scriptum et
Subscriptum, Quorum Scriptor. Actis Castren. Plocen.
Sabbatho in vigilia Festi Assumptionis in Caelum Glo
riosissimae Virginis mariae Scilicet Die Decima Qua
ta mensis Augusti Anno 1773tio oblata Intercessit,
Ejusdq. Scriptis Jd. olim mcus Lucas Malewski a Sum
mis Suprascriptis Provisiones, et quidem a Summa Qua
tuor millium Tynphon. et Altera mille Trecentorum Flo
renor. in Primitivo Scripto expressis, à quolibet Centum per
Sex, jam vero a Summa Trium millium Septuaginta
Novem Florenor. Grossor. Decem Polon. in Secundario
Scripto Specificata, a quolibet Centum per Octo quoli
Anno usq. ad persolutionem Summar. Solvendam se o
tulit, Circa quam Reproductionem Juris Gnosi Antonij Wa
sniewski Siquidem Caeteri Creditores Malewscyani Summas

ad

ad reposita Scripta per Eund. Gnosum Wasniewski olim
mco Lucae Malewski Concreditas pro realibus non agno
scunt, Idem vero Gnosus Wasniewski Realitatem Ea:
rund. Summar. Suar. Juramento Corporali Comproba:
re offert, quo circa Judicium admissibili Eodem Gnoso
Antonio Wasniewski ad Comprobationem adinvento, sta:
tuit Quatenus Comprobet in Eam Rotham, prout Ipsi
Summae per Se ad manualia Scripta Supraspecifica
ta, olim mco Lucae Malewski Concreditae Summam
in unum junctam ex Originalibus Novem millium
Quadringentor. Quadraginta Sex Florenor. Polon. effi:
cientes, Tum et Summa Centum Octuaginta Tynphon.
in Posteriori Scripto Specificata pro Provisione a Priori
Summa retenta juste debita, adhucusq non sunt exolu:
tae, et prout Ipsi Provisiones ab Ejusd. Summis Origina
libus pro Annis Sexdecem retentae et adusq non sunt paci:
ficatae. Praestitit hocce Juramentum Idem Gnosus Wa:
sniewski, Quo attento Juramento Judicium Summas
Praemissas, Primam Novem millium Quadringento:
rum Quadraginta Sex Florenor. Polon. ex Originalibus
Summis in Supraspecificatis Scriptis expressis Com:
putatam, Alteram Ducentor. viginti Octo Florenorum
Polon. adjunctae retentae Provisionis in Posteriori Scri:
pto pro Currenti reductae, Tertiam Septem millium Quin:
gentor. Quinquaginta Duor. Florenor. Polon. ex Provi:
sionibus a Summis Originalibus pro Annis Sexdecem
Provenientibus, per Quinque a Centum Coagulatis Compu
tatis, pro Re Ejusd. Gnosi Antonij Wasniewski Burgrabij
Crenen. Plocen. Liquidas esse agnoscit, et suo loco Collocandas Determinat.

Collocationis

Collocationis vero Summar. Suprascriptar. Originalium
In Trno Condescensionis ex ultimaria Limitatione In Fun-
do Eorund. Bonor. Leszczyno Die vigesima Prima Me-
sis martij Anno 1782do peractae Tenor Ejusmodi. Sum-
mae Originales Gnosi Antonij Wasniewski ex Scriptis ma-
nualibus Annorum 1756ti et 1758vi promanantes
unam Summam Novem millium Quadringentorum
Quadraginta Sex Florenorum Polonicalium efficientes In
Anteriori Termino Praesentaneae Condescensionis Com-
probatae, vigesimum Tertium appetant Locum. Jam
autem applicationis Earund. Summar. Collocatarum
hocce In Termino quo Collocatio Subsecutae Series etiam
cum alijs Summis Explanatur Sequens, Ad Sortes
Bonor. Leszczyno Trębieńszczyzna et Kurkowizna in
Portionibus haereditati Malewscyanae pro Fundo Cre-
ditor. agnitis, Inprimis Summam Ducentor. Sexa-
ginta Florenor. Grossor. Duodecem Solidi unius et
medij Polonae Ecclesiae Zagrobenae. Alteram Summam
Quinque millium Sexaginta Sex Florenor. Grossorum
viginti Polonae Originalem Gnosi Antonij Woznicki,
Tertiam Summam Duor. millium Sexcentor. Sexa-
ginta Duor. Florenor. Grossor. Duor. Solidorum Du-
rum Polonae, Provisionalem Ejusd. Gnosi Antonij
Woznicki. Tum quoq ex Summis Gnosi Antonij Wa-
sniewski Quotam Centum Triginta Octo Florenor. Gros-
rum Sexdecem Polonae. Jam autem ad Bona Wyszyna
Super Quibus Summa Octodecem millium Quingent-
rum Sexaginta Sex Florenor. Grossor. viginti Polonic.
pro Fundo Creditor. Malewscyanor. Superius in Consti-

tione massæ agnita, Summas Sequentes, Primam Duor. millium Florenor. Polonic. Illrimi Capituli Cathedralis Plocens. Alteram mille Florenor. Polonic. Successor. olim Gnosæ Catharinæ Malewska Virginis Innuptæ, Tertiam Quadringentor. Florenor. Polonic. Ecclesiæ Sikoriensis, Quartam Octingentor. Quadraginta Octo Florenor. Grossor. viginti Polonic. Gnosæ Agnethis de Wolskie Kierska, Quintam Sexcentor. Nonaginta Sex Florenor. Grossor. viginti Polonic. Ejusd. Gsæ Agnethis de Wolskie Kierska, Sextam mille Quingentor. viginti Florenor. Polonic. Gnosor. Valentini et Jozephi Zołtowskich, Septimam Duor. millium Quingentor. Triginta Trium Florenor. Grossor. Decem Polonic. Gnosæ Catharinæ de Włoczewskie Dzierzanowska, Octavam Trium millium Octingentor. Septuaginta Sex Florenor. Polonic. Successor. olim Gnosi Francisci Malewski, Ad extremum ex Summis Gsi Antonij Wasniewski Summam Quinque millium Sexcentorum nonaginta Duorum Florenor. Polonicalium /: Inferius autem post applicationem aliorum nonnullor. Creditorum Sic exaratum :/ Ad Extremum ad Summam Trium millium Duorum Florenorum Polonicalium in Sorte obligata Dziwanowszczyzna olim Gnosi Alexandri Dziwanowski hæreditaria in Bonis Leszczyno Nobilium Sita hærentem Seu potius ad Eand. Sortem obligatoriam Summæ prætactæ obnoxiam Summas Infrascriptas, Primam mille

Sexcentor.

Sexcentor Quinquaginta Quatuor Florenor Polonicalis
mcor Oborskich ultra applicatam ad Sortem here
ditariam Dziwanowszczyzna restantem. Alteram
Octingentor Triginta unius Florenor Grossorum vi
ginti Septem Solidorum Duorum Polonicalis mcae Ma
riannae de Szczawinskie ad praesens Mostowska ex
Summa adscriptitia ultra jam applicatam restan
tem, Tertiam Ducentor Octuaginta Novem Florenor
Grossorum Octodecem Solidi unius Polonicalis Gnosae Evae
de Dziedzickie primo Trębieńska Secundo voto Turska
ex Summa Ejus majori ultra Superius applicatam
restantem, Quartam Ducentorum viginti Sex Flore
nor Grossor Quatuordecem Polonicalis Gnosi Antonij Wo
sniewski ex majoribus Summis Ejus Judicium
applicat, et Summae praetactae Seu Sorti obligato
riae Inhaerere Declarat, Ultimarie quoq ad Sum
mas Primam Duorum millium Ducentorum Sex
decem Florenorum Grossorum viginti Polonicalis
apud Gnosum Antonium Rosciszewski in Bonis
Wylazłowo haerentem, Alteram mille Centum
Septuaginta Duorum Florenor Grossorum vi
ginti Polonicalis apud magnificos Koziebrodzki
in Bonis Kraszewo existentem, utrasq efficient
Simuljunctam Summam Trium millium Trece
torum Octuaginta Novem Florenorum Grossorum
Decem Polonicalium, Similem Summam Trium

millium

Millium Trecentorum Octuaginta Novem Floreno:
rum Grossorum Decem Polonicat. Gnosi Antonij
Wasniewski ex Summis Ejus ultra jam applica
tas Restantem applicat, Hasceq Summas à
Gnoso Antonio Rosciszewski ex Bonis Wylazłowo
et a magnificis Koziebrodzkie ex Bonis Kra
szewo per Eundem Gnosum Wasniewski pro re Sui
recipiendas assignat, Deinde ad Subsequendam
Exdivisionem assignatae Condescensionis Officij
Camerarialis Tenor Sequens, Ad peragendam
vero Exdivisionem Bonorum Eorundem Malewscya:
norum in Summis Creditorum Superius Collo
catis et ad Bona applicatis praecipue quo ad
Bona Leszczyno Nobilium et Wyszyna, Siqui:
dem Bona Lipowiec Totalia Summae Solius
met magnificae Mariannae de Szczawinskie
ad praesens Mostowska applicata Sunt, Judi:
cium necessariam esse Condescensionem Gnosorum
Camerariorum Terrestrium Plocens. Sive Unius
ex Ejsdem ad Fundum Bonorum Leszczyno Nobi:
lium et Wyszyna mutuo Partium Sumptu
Conducendorum vel Conducendi adinvenit, Qui Gnosi
Camerarij aut unus ex Ejsdem Captato tempore
praevia Avisatione Partium Conducendus Condescen:
surus Exdivisionem Bonorum Malewscyanorum

Malewscyanor tam hereditariorum quam obligato-
riorum Inter Creditores Malewscyanos ad praescri-
ptum applicationis et Juxta Proportionem Sum-
marum Eorundem juxtaq Resolutiones Superi-
us in Decreto praesenti factas peraget, Statum
Bonorum Seu Sortium Exdivisarum In Actu Suo
Exdivisoriali Inscribet, ex Sorte Trębienszczyzna
Bonorum Leszczyna Nobilium pro re Gnosi An-
tonij Trębinski, ex Sorte vero Kurkowizna Eorund
Bonorum Leszczyna pro re mci Antonij et Ge-
nerosi Petri Leszczynskich ac etiam pro re Ejusd
Gnosi Antonij Trębinski hereditates agnitas
in proportione Portionum per Decretum praesen
Ejsdem adjudicatarum Superius explanatarum, Tum
et Portiones pro re Gnosor Antonij Woznicki et
Antonij Wasniewski juxta Proportionem Sum-
marum Eorum exdividet, et Cuiq Portionem propor-
tionatam Exdivisam in Posessionem porriget, Circa
quam Exdivisionem Portionis Sortis Kurkowizna
pro re mci Antonij et Gnosi Petri Leszczynskich
peragendam Eosd magnificum Antonium et Ge-
nerosum Petrum Leszczynskie ad Instantaneam
Solutionem Summarum, Primae Duorum Mi-
um Sexcentorum Undecem Florenorum Grossorum
Viginti Quatuor Polonicalium ex Sorte Kraszew-
wszczyzna, Alterius Centum Quadraginta Quinq
ac etiam pro re Ecclesiae Zagrobensis

Florenor

Florenorum Grossorum Quatuor Polonę, ex Sorte Kurkowizna in Exemptionem adjudicatarum et Gnoso Paulo Wołowski Decreto praesenti applicatarum pro re Ejusdem Gnosi Pauli Wołowski hocce In Termino praestandam stringet, Et quodsi Summae Eadem Gnoso Wołowski a magnifico Antonio et Generoso Petro Leszczynskie Eodem in Termino Condescensionis Camerarialis non exolutae fuerint, extunc Portiones Sortium Kurkowizna et Kraszewszczyzna ad haereditatem magnifici Antonij et Gnosi Petri Leszczynskich ex Possessione Malewszczyzna Decreto praesenti applicatas in Possessionem Gnoso Paulo Wołowski usq ad exolutionem Summarum Ejus dimittet, Tum et Gnoso Antonio Trębinski in Summa Nonaginta Duorum Florenorum Grossorum Decem Polonicalium ex Sorte Kurkowizna ab Ejsdem magnifico et Generoso Leszczynskie adjudicata Similem Satisfactionem adinveniet, Quodsi vero per Possessores Bonorum Leszczyno et Wyszyna Inseminationes juxta obloquentiam Inventariorum non reseminatae fuerint, Eosdem Possessores ad Bonificationem pro re Cujus in Exdivisione agri non reseminati cessi fuerint Stringet, Tum et alias

quasvis

quasvis Pretensiones Fundi post Presentaneum Termi-
num Decri Presentis emicantes quodsi patuerint
resolvet resolvet et assopiet. [illegible]
[illegible] Decri Presenti Vigo-
Prout extat in Protoculo Decreti Condescensorialis In-
ter Creditores Malewscyanos In Fundo Bonor. Leszczy-
no Nobilium prolati haecce Cathegoria ita rescripta
haecq omnia non obstante Cujusvis Partis Contuma-
cia peraget.

Joannes Sumowski Judex Terrestris Palatinatus Ploc.

Judicium Terrestre Plocens. in Raciąz ad oblationem Gnosi Valen-
tini Jozefowicz Instigatoris Trris Plocens. Cathegoriam Decri Con-
descensorialis in Fundo Br. Leszczyno Nblium inter Creditores
ad Substantiam malewscyanam Concurrens more Potioritatis
per Judicium Judicatus Trre Plocens. plati manuq Ejusd. Jud.
Subscriptam pre Gnosi Antonij Wasniewski Servien. repro-
ducens ad acticand. actisq Presens ingrossand. Suscepit in Tenore
Sequenti (Inserat) Originale Ejusd. Cathegoriae Circa act.
Presens est relictum

In Raciąz In Terminis Communibus Trribus Plocens. Dis-
trictuum Raciąsien. Simul et Plonscens. una cum Continuatione
anterior. Causar. vigore Legis in Diem hodiernam inciden.
Fra 4ta post Festa Sollennia Scri Pentecosten. pxa Scilicet
undecima mensis Junij Anno Dni 1783

Cathegoriae ex De
creto Potioritatis
In Fundo Br. Le
szczyno et alior.
Inter Creditores Ma
lewscyanos prolato
Cre. G. Wasniewski
Servien. Excerptum
1782 Ao.

---

m Sub

Ad Judicium Actaq; proxq; Fria Florenj in Racisz venien; p̃ter D. Simon Re
vicki suũ et D. Apolonia de Zorawskie consortis suæ ac aliõs me in & contra
MM: et GG. Adalbertum Krasinski Pincerna Rekahowie Adamum et Theopi-
am de Krasinskie Nowodworskie Subdapiferos Bonarenses Conjges Ignatium
Nowodworski Subdapiferu Rozanensem Marcum Grabowski Simonem Kosa
howski Camarcos Prũ Simonem & Martinum Mierzinkowski Burgrabium
Crenemen Pieckarowienses Gryphinum Miłotzyski Cuiq; Mis Stanislai Ma
theum Zebrowski ac alios Faultores et Complices tracta causa specificandes
tum M. Dominicum Zembrzuski Subjudicem Prũ Nurenj Judicem
Gravaminum solemnem infert Querimoniam Cuj & Co. Cuia Jia et Cor
Cuiq; M. Krasinski licet si sorte legaliter in forma Juris resignavit
Transactiones resignationis Multiplicibus Acceptationibus solidavit in
protensaq; M. Nowodworski adotãne ad tuend; et servand; suum Mas
sit obstrictus: Attamen non modo premissas Transactiones et Acta bona
Voluntatis in Conditionate subsecute viciare presumens Verum etiam
Possessione Lar; Sortium suum Maßaten privare inhians simulq; cum Meo
Nowodworski Conditamine ad causam in Judicijs Tribunalitijs Regni Petricoviens
et instantiam M. Nowodworski cuiq; huiq; M. Krasinski intenti Adhortatu
sui respectu cassationis Transactionum in rem sui Maßarq; subsecutar involu
vendo Processumq; sup ipsum p MM: Nowodworskie illegaliter obtento pro
legali Agnoscendo Decretum Judicij huiq; Tribunalitij 1781. Ao Prolatum cu
legis in se proferentem, Transactiones resignatorias premissas Judicio
Curiali cognoscendo Injungen Reinductionem MM: Nowodworskich in Pos
sessu illegali demandans Penalitates indebite ad solam huiq; M. Kra
sinski dementis Agnitionem provocare fecit. MM: vero Nowodworscy Obti
to tali in rem sui Decreto in Tmo Condigno ad Eos incidenti ad Bona Pa
dowskie Sorteq; Maßam hereditarias cum ciriter centum hominibus et Ar
mis M. Zembrzuski Subjudicem Prũ Nurenen ad Officio una cum M.
Krasinski conducendo. Qui taliter conductus prd subsecutam M. Kra
sinski huiq; Judicio subjectionem non attenda Judicij Tribunalitij Prũ Judicas
Condes delezanti Decreto quo mediante licet si vim legis in se proferat
primarie tamen Cathezesin respectu revocationis memoratæ Transactionum
dicti est provisum: minime umideatq; Juris defensio Amputato caute mo
ad Eos Judicia Tribunalitia ut Terminos de ii legis Edicto potestas Remissione
primarie ad Cathezesin reinductionis accedendi Judicatum sui promulgandi
totam Maß Substantiam absolute Mer Nowodworskich Gubernio subdi
Nec Quidquam tam Quantitatem porrectionis gñ ad omnibus statutis

Rmus Inventarios ac res interceptas Animadversionis prosequi MM. ac
Nourdeurski et Krasinski Curiæ tali potiti licentia non multis è Cu
Magnæ electis mi nullis sibi vendicati Mobilibus a Servatoris Sen
absistendo res tam ad Usum qm ad Victum Necessarias dispensand
partem pro se sui partem pro Usu MM. Nourdeurski et Krasinski
verterunt. Tamq juxta sui petendi in Fundamento Traditionis vi Bon
illegali subsecutæ sepe stabilitæ minime Attenta Magnæ Substantiæ
Immobili privatæ, privatione Utroq Substantiæ Mobili omni vitæ mod
cavere nitentes Inventaria Magnæ in Juncq repetibilia promisq
favorabiliter et illegaliter ad Mutuum Curiæ M. Nourdeurski Traditis
non comprobenda interipiendo Boves Mactati Juvari ac Labores Ejus
ad Rhedam Mssis coemptos Juvasi Usui Fundi applicando una cum alijs
Inventarijs M. Nourdeurski Approbandi non nullo una cum M. K
simili dispartiri Subditos Glebæ non Amedos ver in Servitijs Magnæ
Personalibus existentes nec Actui proximæ Injuriæ Traditionis Compa
hensos sibi applicandi. — His tribus partis cum Magnæ mi mi
Substantia Mobili et Immobili verbetiam rebus ad Victum Necessarijs
privatas variis secessibus Injurijs violentijs et contumelijs sibi Magnæ
Curiæ suæ tam p MM. Nourdeurskii et Krasinski qm Eor Complic
principue G. Rhenium Grabowski Camerarium Trem Cielanovien
perpetratis extitit Affectus. — M. Zembrzuski Judex Gravaminosus
missis progressibus minime compressis cum M. Sigismundus Skwa
Camq Tri Plocens a se Magnæ ad Officio conductus vi Curiæ Ju
Tribuli licet si vim legis in se proferentis, Curiæ tamen Judicia
Delegans primarie Cathegoriam resolutionis Transactionum interitu hu
sortium in Rem Grudowski p M. Krasinski in rem sui Magnæ subse
inducens sententiæ determinium Memoratæ progressuum expectoris
eos M. Zembrzuski ad Cathegoriam resolutionis Transactionum accedend
eas q discutiendas conjungere sepe voluens. M. Zembrzuski cum
Judicio Camerariali Tri Plocens Jungere se veritans superius exara
toriorumbus et gravaminibus Magnæ p ipsum rimodato coram suo tunc
mino Judicio causam inducere mandavit Camq Magnæ evitans rigorem
ejus Tribuli superius exaratæ non tm sed acceptans sepe videre
erit. Magnæ autem coram solomet Judicio Subjudicialis Tri Mazov
Gravaminosissimo sistere nequeunti, coram vero Utroq Judicio cau
inducere Alterno condemnare demandavit. Taliter suo Magnæ toll
Substantia Mobili et Immobili privatæ Actum sui ad Acta prom
Ejusq veritet p ng sine Vestigio gravissimi Damni et Inj

Massanti causater relinquere curat. M. vero Nowodworski Suprascripto Modis Substantiae Massae potitus omnibus conatibus ad Ultimam Massam tendens ruinam Sortibus praemissis Occupato Subditos ex Eiusq Bonis nonnullos aufugare causavit, Edificia Notabilia sumptu p se Massantem extructa desolat, alia vero in locis Incompetentibus ad Usumq non Idoneis in Magnum sui Massae detrimentum extruit. Boves Mactatos quasi fundo Annexos divendidit Equos vero Aliquos Rhedae propriae applicavit ac Injurias tractu causae probandae intulit, infert inferre curat — Quare Massae superius Exaratae progressibus Sumopere extans gravatus uti Oppressus Civis ad Asillum Justitiae confugiendo de Insubsistentia tam Decri Triblitij Regni Petricoviensis Injunctae Condicti uti ex condicto cum Summoq Massae praejudicio prolatae, qm etiam Quorumvis Actuum uti legi Justitiae et Documentis repugnans vi Eiusdem Decri Emanatae iterum atq iter qm Solemnissime Massae offerendae ratione superius Expressor Jure Auctus fore Massaoni huiusmodi si Opus fuerit Melioraonis ad Amplioremq formam reductionis praecustodita salva. Simon Rowicki mp

In Racionem in Terminis Communibus Tribus Plocensis Districtuum Racionis Ziensis Simul et Plonscensis una cum Continuatione anterior Causar Tra 6ta pro 5ta Sollenia Sacri Pendewsten pro Sedicet Die 13tia Mensis Junij Ao Dni 1783tio Celebratis.

pro re G. Kowalski
copia macmi
1783

in Rawicz

Gnesn Simon Rowicki Jnet Contra Mcum albertum Krasinski et
Successores olim Gnesie Helene de Krasinskie ultimi Nuptus Sło
szewska ac alios in Eo: Quia licet Suus Maans Contractu Resigna
torio Bonor Grudusk Summam Quatuor millium florenorum Pol cum
restanti ad actum Ejusdem Contractus Quadringentos florenos Polon Pro
visione per Eumdem Mcum Krasinski mente Complanationis Inter
Eamdem olim Gnam Słoszewska Subsecutae in Pacificationem Pretensae
post ob Mcum adamum Krasinski Succamerarium Terrae Ciecha
noviensis Successioni binis Inscriptionibus Juxta Dispositionem
Suprascriptae ob Gnae Słoszewska olim Gnis Francisco Kossakowski
et Magdalenae Woskrzewska atque Jacobo Porzycki et Bogumillae
Słoszewska Conjugibus Inscriptam post Decisionem Causae Cum
Successoribus totius Dict ob Gnae Słoszewski nunc in Judicijs Tri
bunal Pendens ad Solvendum in se Coassumpsit Provisionem
anticipando Termino usque ad Annum 1785tum Gno Jacobo
Porzycki Gnae Bogumillae de Słoszewskie Marito persolvit, Cum
tamen Is Gnus Mcus Krasinski facto in ante Cum Mco Nowo
dworski Subdapifero Rosanen Condictamine de Supra exor
pressis Bonis Grudousk Expulsionem Causavit, Deinde Varijs
Cum Creditoribus etiam per Ipsum Pacificatis Decreta Soluz
tionis Inonerando totalem Substantiam Oneribus ac si antela
tionibus praeoccupare Studuit, Gni quoque Kossakowscy Suprascriptae
Gnae Słoszewska Successores non adimadvertendo Suprascriptam Com
planationem Cum Eorum ob G Słoszewska Confecto Decretum In
Judicio Crem Ciechanoviensi super Summam Duor millium florenorum
Pol cum provisione ex praemissa Summa Quatuor millium florenorum Polon
[illegible] per Mcum albertum Krasinski authen Inscriptam ex
Bonis Grudousk mente Praemissae Complanationis non [illegible]

61ta vers

Pro se G. Rovicho
copia
Maemi

1783

In Raciej

Actum in Castro Lublinensi, [illegible]
Sabbathô, post Dominicam Judica Quadra-
gesimalem proximô, id est die Duodecimâ
Mensis Aprilis, Annô Domini, Millesimô,
Septingentesimô, Octuagesimô, Tertiô. ——

Ad Officium et Acta presentia Castrensia Capitanealia
Lublinensia personaliter veniens Welmożny Józef Le-
miński Kolmikowicz Krzemieńcki Imieniem y z Woley
Jey Woli Wielm[ożnego] Woyciecha Leminskiego Stol[nika] Krzemie-
niec[kiego] Prob[oszcza] Łucko[wskiego] Oyca Swoiego czyniąc y oraiąc Prawo za
Dobra Sławiszcza z przyległościami ze Woiewodztwie y Lo-
waiecki Rejonie leżące Oycu Swoiemu służące, a przychy-
lając się do Manifestow o Ulgliwości przez Ogł[oszenie] Ziemskie
Woiewodztwa Podlaskiego w Sprawie o tez Dobra przez mie-
szkaiącego Wyżey wyżey Oyca Swoiego Uczynioną zapisu
iących pomienione odnawia skargi, y mowi pomawia, y
tak przeciwko Wiel[możnemu] Michałowi Kazimierzowi Kokitnickie-
mu Podkom[orzemu] Jkmu Stronie, iakoteż Wiel[możnemu] Antoniemu Woźni
kiemu Podczaszkowi Józefowi Kokitnickiemu Woyskie
Rawskiemu Stronę oskarżoney Bratu wżonemu obranemu
Subdelegatowi na mieysce Sędziego, Franciszkowi Kostu-
skiemu Pisarzowi, na porostorney za Kadencyi Wiel[możnego] Ja-
kiemu Pisarzowi, na porostorney za Kadencyi Wiel[możnego] Ja-
cinowi Przyboyskiemu Komorn[ikowi] Ziem[i] Zawoyskiey w mie-
chaniu Wiel[możnego] Sędziego obranemu Subdelegatowi, a za
Wiel[możnego] Adamowi Łączyńskiemu Komor[nikowi] Pomiarzanemu Stolnic
mieysce Wiel[możnego] Pisarza zasiadaiącemu Sądowi Ulgliwemu
Manifestacyi y zalu się w takim sposobie— Iż Wiel[możny] Michał
Kazimirz Kokitnicki Podkom[orzy] Jkmć wraz z rzeczonemi Kosto
rami Swoiemi pewnie zeszł Zawiadomiony u siebie, że Sędzi
Wiel[możny] Ramisław Przeniszelski Chorąży Stolnic[ki] Dobra pomie
nione Sławiszcza z przyległościami Mając wielebiemi obcy

Lone

zrzeczoną gruntuią należnych Prawo wiecznego Dobr pomie-
nionych Dziedzictwa wszelkiemi podług Prawa alegalizowane
Wsze[y]stociami Aktualnym onych Wojcey przez lat Dwa-
dzieścia uomocnione possidowaniem Delictami wiekolicznemi
a szczegulnie[y] polomiętnym między Wigdy y wszelkim
przypadku podług Prawa ustanowyonym mieniącym wsiąść
Familiey Deputacyey tyssc Kalkowaney Stany y Aktualnego
na teraz zadawanie Wyzutym bez powszechnia stowrzone za-
Hic y pisarzy nad tuc Prawa dzierżąc, ze[y] tym zniszczy
[y] zamyślu swego dos mogł odnieść wsze przestępuiąc Pra-
wa raz ze strony przeciwnie powtornie pozwami mięnowanie
sporządzonemi y onych extra Posessorem Władzenicem, pobra-
cie przed Aktami actu[y]nego Sądu gdzie Dobra przez
Wielc[o] Ojca Manifestantis Aktualnie za possidane przy lo
[y]nego Deznaniem do Sądu Ziemsk[ie]go Wareworsk[ie]go Płocky 2 Dob
wielcznych Kollegowaiach innych 2 Plenipotentow swoich
y istej sprawy zoptyzuiących Nastawaiącego się pociągnio[n]
ralnor aby do pomienionych Sądow pozor zaprzysiężania o-
kazad Nie[y]sze y Innych wielu swoich konwulucyonow.
Pozwolstwo do kompostowania Dokumentow otez Dobra 2
biegły Wied Przeciwstwie chcącym Pisciem Zawartym
sie na Plantacyey amtez stemplowanym Papierze ich Prawe
mie chce spisawszy Prawo w Dobrach Wsi Karczach w
Wsze Pisciem leżących wiz przez Wied[o] Ojca Manifestan-
tis niepossidanych y dawniey za rzecz Wied[o] Jana Tenglii
go komor[a] Ziem[i] Wyszog[ro]d[zkiej] odmedanych Woznemu potrzye ka-
zad[y] z stalowego Wsi przeciwne Prawa sporządzonego ylez-
dawnego Pozwu gdy Sprawa przypadła, za Niepodawaniem od
stron Powodowych. Plenipotencyi Wied Pimijki stad bez
od Sprawy uwolnionym przez Delict dotąd, ideo tym przez
sz Zadnych dowodow za rzeczą stron przemaz. y ponieważ
Wielc[o] Pimijskiego Nied Ziemien Dziedzicem Dobr Tak Karcz
bydz Zapisano, aby tym Prawo obeno swego położenie Pozwu
Zamocnić znaiąc to dobrze, ze z Dob pretendowanych extra Pro
winciam zapozwac mieniono— Ustnej rzeczi przeciwnie

na obarczenie tegoż popieraiąc Myśli, Wielm Michał Rokitnicki
Podkomorzy JKMci na uroszczoną niesłusznie do Dobr rzeczonych
pretensyą od drugich Współkonsorow swoich Nabywa Prawa
y iuż tylko na swe Powodztwo bezprawnie iako y pirszy
Sporządziwszy w odmienney treści bo do uczynienia Niby
podług Opisu Mniemanego Skryptu na Dobra pomienione
na rzecz Osobę swoią Redonacyi, a do zniszczenia, a do zni
szczenia Wielm Stoł Krzem na tęż Dobra służącey spisawszy
Pozew a do wiadomości nigdzie onego nie kazawszy poło
żyć, a zapomniawszy o Prawie pod Rokiem Tysiąc
Pięcsetnym Piątym ustanowionym że nikt przed Sądem
stanowić się, y odpowiadać niema, nieoglądałszy woźnego
tylko Wpis uczyniwszy nienależycie, y z tego na kadoney
następuiącey spodziewaiąc się sprawy, aby pomyślnieyszy
dla siebie zyskać mogł Dekret, na mieysce Sędziego nie
chałego Wielm Michał Rokitnicki Podkomorzy JKMci Brata swo
rodzonego, y Prawodawcy na mniemaną pretensyą Wielm
Rokitnickiego Józefa Woyskę Raciąże do teyże sprawy w Dobr
Libertationis wchodzącego Mieć Subdelegatem obranego wy
starałszy, y tak na przywołanie sprawy gdy był od Wielm
Turskiego Kom Ziem Wyszogr Dobr Karsy Dziedzica
a Plenipotenta Wielm Pinińskiego Stoł Krzem o Nawię
nie o położenie Pozwu zagadniony kopią czyli Extrakt
Niby położonego Pozwu w Dobrach Wsi Karsach okaza
Sąd ile w pirszy Proces wchodzący a z tąd pobłażany nie
zważaiąc obroń przez Wielm Turskiego wnoszonych
Pozwu niewidział, y ani był w Karsach onego Dobrach ka
dziony, y że Dobra Karsy miał odprzedane sobie, Dokum
tami dowodził za prawny, y w tychże Dobrach położony
uznał od takowego Uciążliwości Punktu lubo Mocya
przeswiet Trybunału Koron Lubelt z przyczyn że Dobra

Ligoskie

Kijowskie w Prowincyi Małopolskiey leżą zakładał przecież
w rzeczonym Dekrecie tylko iest Mocya do Trybunału
Koron. adnotowana bez dołożenia Lubell.o y tey niedo=
puściwszy w Sprawie postępować nakazał, a tak Wielo
rakie złożywszy Dokumenta temi ie do nienależy tego
Sądu Wielł. Pinińskiego Stoł. Krzem. był pociągany do
wodził y Excepcyą Sądu wnosił Sąd pomieniony na
Dokumenta złożone żadney niedawszy odpowiedzi ani
w Dekrecie adnotowawszy iedynie do mniemanego
Skryptu w którym Forum Prowincyi Wielgo=polskiey
nie iest dołożone przychyliwszy się, swoy Sąd za należy
ty tey Sprawie uznał, od czego założoney Mocyi do
Trybunału niedopuściwszy dwoiakim swoim Wyrokiem
Uciążliwie wydanym do odstąpienia od Komparycyi
Wielł.o Oyca Maiantis przymusił, po którym odstąpie
niu spodziewaiąc się że z opisu owego mniemanego
Skryptu w te słowa wyrażonego /: iż ex primo Citatio
nis Termino etiam in Contumaciam partis Donacyi
Wielł. Pinińskiemu Stoł. Krzem. służąca ad Instantiam
Wielł.o Przeciszeskiego Chor. Płocz. czyli Jego Sorow
powinna być Cassabilis :/ zaraz za pierwszym Poz=
wem niezważaiąc na odstąpienie swoie sądzony będzie,
lecz niemogąc do Obcey Prowincyi Sąd wskazać Kon=
descensyi dozwolił Sąd tenże stronie oskarżoney W.o
Oyca Comparentis w Proces wikłać dalszy, y wzdać do
puścił, a niechcąc na tych przestawać bezprawiach ieszcze
na większe Sprawy zawikłane godząc do tych
myśl swoią zkierował sposobem, iż Dobr wpomienio=
nych Dziedzictwa Wielł. Rokitnickie Podkom. JKMci
ieszcze niezyskawszy y na mocy Prawa zyskać niemogą
cy, iuż onego na Osobę JWielł.o Michała Heronima

Podstuey

Podolskiego Kasztt Dobr Roku Tysiąc Siedmset Osmdzie-
siąt Drugiego Dnia Dwunastego Lipca, iak Kontrakta
Dobr Wieczystey nieraz rzeczonych przedaży w tymże
Roku Dnia Osmego Listopada przed Aktami Grodz. Za-
kr. przez obie Strony Zeznana Roboracya Zwiadamia
Wieczyscie zrzekł się y wyzuł. Niemaiąc iuż więc żadnego
y mniemanego do Dobr wspomnionych Prawa prze-
cież na większy koszt wyciągaiąc, y tak Honoru
iako y Substancyi Wielm. Oyca Comparentis goniąc w
szczerbek toż mniemane Prawo z którego Wieczyscie
niedawno zrzekł się znowu przywłaszczywszy sobie na
swe Powodztwo na mieysce Exekucyi pierwiastkowych
Pozwow niby poprawuiąc nieprawność a
tym samym przez siebie samego z Pomienionych
Pozwow nastąpiony znieważaiąc Proces, iuż dwa
wydaie Pozwy z pierwszemi rożne z których ieden
w Dobrach Stawiskach w Wsie y Powiecie Kijowskim
leżących, drugi zaś w Dobrach Wsi Karsach położonych
zostały, Wielm. Piniński Stoł. Krzem. znaiąc że
te Pozwy onych Zeznanie y położenie w Kaplicach
iednego są bezprawne, a u Sądu pobłażnego nie
wskurać niespodziewaiąc się mienił, że iuż po Kon-
demnacie iedney będzie podług mniemanego Skrypt
in Contumaciam sądzony, niepisał się w Kompanii
przecież Sąd daley processować dozwalaiąc powtornie
wzdać dopuścił, y tak nastąpiła iako y pierwsza nie-
ważności niemaiąca Kondemnata, dla tego raz kon-
dy żaden iuż nie iest Aktor, toć y Kondemnata
z Strony nienależytego Aktora otrzymana iest zaw-

pre

y że extra Provinciam zapozwał powtóre że choć Pozew
ieden w Dobrach przez Wielm. Oyca Comparentis posiada-
nych Stawiskach był położony, że zaś na Papierze był-
ko Stęplowanym, a nie na Blankiecie był Napisany,
a Prawo Roku Tysiąc Pięćset Piątego Mieć chce, aby
Pozwy własney Jurysdykcyi Pieczęciami były Pieczęto-
wane, y iak Strona iuż sama w tym Pozwie przyzna-
ła że Dobra rzeczone w Wsie y Powiecie Kijowskim leżą,
przeciw położenia Relacya, nie przed Aktami tegoż Po-
wiatu lecz Żytomirskiemi zeznana, co iest przeciwko
wyraźnemu prawu pod Rokiem Tysiąc Sześćset Sie-
dymdziesiątym, y Tysiąc Sześćset Siedmdziesiątym
Szóstym ustanowionemu, które mieć chce, aby Poz-
wow kładzionych przed Aktami własnego Powia-
tu pod nieważnością nietylko Processu ale y De-
kretow zapadłych były zeznawane Relacye, powtór-
ny zaś Pozew że w Dobrach Wsi Karsach, nie w
Possessyi Wielm. Oyca Comparentis będących był poło-
żony, także sprzeciwia się Prawu Roku Tysiąc Pięć-
set Czterdziestego Uchwalonemu, aby w Dobrach
przez pozwanego posiadanych Pozwy kładzione
były nakazującemu, y z tych więc przyczyn nie-
prawność y nieważność Kondemnaty dowodzi się
nadto lubo ten Process podług Praw żaden być nie-
powinien, przecież On ieszcze y przez Wyrok Sądu
żądaiąc Mieć Uchylony, stosując się w tym do Kon-
stytucyi Tysiąc Sześćset Szesnastego nakazującey
tam znosić Process, gdzie iest otrzymany, Wydaie
Wielm. Piniński Stolnik Kurs. do tychże Sądow Ziemskich
na Uchylenie Mniemanego Processu iako nieprawnie
[Trzeciego]

nastąpionego

przed poznaniem Sprawy, Aktorat Wielm. Pruskiego
Stoł. Krem.go do Wpisu Strony obżałowaney odesłał, a My=
śli nadmienionego Prawa trzymać się niechciał, ktore nie
w każdym przypadku iednako rozumiane bydź ma, lecz tak
się tłumaczyć powinno, gdy Proces prawnie, y z Termi=
now prawnie sporządzonych nastąpi Niewprzod onego
poznawać y On kassować lub na zniesienie Woźny wska=
zywać, aż wprzod Sprawa o co rzecz idzie rozsądzona niebędzie
gdy zaś nieprawnie, y z Terminow czyli Pozwow, onych
Relacyi, niepodług Prawa sporządzonych będzie zyskany
iakim Strony przeciwney Proces podlega bezprawnościom
y wtymże naganiony będzie, na mocy wprzod Prawa y
porządku de Accessoriis w nim obwieszczonego, iako Ter=
min przed przyczynalney Sprawy osądzoney bydź powi=
nien rozpoznany tak y Proces, z takowych otrzyma=
ny Terminow, złey więc bezprawney a dla Wielm. Oyca
Comparentis Uciążliwey reiekty, aż Terminu Strony
obżałowaney, gdy Wpis przywołany został na żądane
y wnoszone przez stawaiących od Wielm. Oyca Maiantis
na Mocy Terminu y Prawa Uchylenie bezprawnego
Processu, Sąd nierzekłszy nic, Remissę tylko do Prze=
świetnego Trybunału wnoszoną na Mocy Wielolicznych
w Sądzie złożonych Dokumentow Pozwow y Dekre=
tow, a szczegulnie Pokommissyinego, rezolwuiąc niby
a przychylaiąc się do dawnieyszego Dekretu swego
uciążliwego za Należne Forum uznał, y wiedzieć nie
chcący że na Remissę inna Rezolucya bywa, y po Uzna=
nym Forum wnoszona bydź może, od czego nawet mo=
cyi założoney niedopuścił, lecz w Sprawie postępo=

wać Nakazał a w postępowaniu na Zapytanie od Wiel.
Pinińskiego Stoł. Krem. czyli Strona teraz oskarżona iest
należytym Powodem, y dowodząc że nie iest Należnym
złożoną z Strony Wiel.o Stoł. Krem. Roboracyą Kontraktu
Wieczystey Resygnacyi między toż Stroną obżałowaną a
JWm Podoskim Kaszt. Dobrzyń. o Dobra Stawiszcza z
przyległościami zawartego wyżey wzmiankowaną do
Akt tychże Ziem. Płockich Dnia Ośmego Lutego w Ro-
ku teraźnieyszym w Sposób Oblaty podaną, którym
Kontraktem Wiel. Rokitnickim Podk. JKMści z
Dziedzictwa niesłusznie pretendowanego, y wszelkiey
do Dobr rzeczonych pretensyi zrzekł się y wyżuł
na który Dokument Sąd Nic nieodpowiedziawszy
lecz tylko na złożone przez tegoż Wiel.o Podkomorzego
przed Sobą na pomienione Dobra od Współkonsorców
swoich Sobie służące Cessye czyli Donacye z których
się Praw iuż poźniey wyżuł, należytym Sąd
uznawszy Powodem, y należną przyznawszy Akcyą
niedozwoliwszy w tym mieyscu Założyć Mocyi za-
raz przy iednym Ustępie y Dekret wskazuiący Kom-
munikacyą Dokumentów przez Strony Obie na prze-
szłey Sądów Kadencyi napisał, które Kommunikowa-
ne Dekretem evocatorie bo extra Provinciam ferowa-
nym, iako niesłusznie y przeciwko Prawu Tysiąc
Pięćset Sześćdziesiąt Piątego, y Tysiąc Sześćset
Siedymdziesiąt Szóstego, które (: takowe Dekreta za
żadne być Uznaią :) iest obowiązany, a ieszcze temu

który

622a

ktory nieiest iuż żaden należyty Powod, tak y Kom=
munikowac Onychże nie iest Winien, oswiadcza, oraz
przychylaiąc się Ninieyszy Manifestant, Imieniem
Oyca Swoiego iuż do Mocyi w tym Mieyscu y in=
nych od Uciążliwych Wyrokow Założonych, Tudzież
Manifestow y Praw Wielolicznych przeciwko Tey
Stronie y Sądowi Uciążliwemu o Nieważność Pro=
cessu Nieprawnego y wszelkich Dekretow Uciążli=
wych tak Nayuroczyściey ofiaruiąc Oyca Swego
oto wszystko w Sądzie Należnym prawnie czy=
nić skarży y Manifestuie się Correxit Janiszowski

Lectum per Bagieński
Judicium

Judicium praesens Terrae Plocensis In Raciąż ad Oblationem
praetam G. Joannis Tierowski Camerarij Terrae Visiognoensis
Maiorem Infrascriptam per M. Josephum Pininski Dapiferidam Cremo-
nensem ex Commisso M. Adalberti Pininski Dapiferi Cre-
mensis et Vice Capitanei Lucensis Parentis contra Infra
specificandos ratione infra contentorum foram Actis Cum
Lublinensis factam ex ejusdem Actis Acquirendo extractum Authen-
de promptam reproducens Ad Acticandum Actis quae Inter
Ingrossandum Suscepit In tenore Sequenti / Inserata
post Acquisquidem maioris extractus Cum Acta praesen-
tis Ingrossationem est relictus

Actum In Raciąż In terminis Communibus Terra-
bus Plocensis Districtuum Raciąsensis Simul et Plonsensis
unacum continuatione Antenorum Causarum
Feria Sexta post Festa Solemnia Sacri Pentecos-
tes proxa Scilicet Decima Tertia Mensis Ja-
nuarij Anno Dni 1783 celebratis

Actum Joannis Tierowski Dapiferidam Cremonensem Sive
Parentis Sui contra Maiorem
Rolitinski Succamerarium Ve
Rae Matteo Partem ac Judi
Trae Plocensis Gravaminosum
ac alios

Manifestatur

In Cro Lublinensi Anno Dni
1783tio die 12 Aprilis =

Suscepta mao exprli Comparitione Gsi Joannis Sulin
ski Con Gsos Catharinam de Chorzewskie ol Gsi Petri
Szulinski Relictam Contem viduam Matrem et Ro
chum Pyski ~~[illegible]~~ et Martiannam de Sulinskie
Invicem Conjges raone per Ipsis et quoq Matrem
Inventariorum Rerum Mbliu et Immobiliu
Paratarum Pecuniar ~~Regestro~~ Regestro
non porrector nec ~~no~~ juramento ~~non~~ fatis ol maar Parentis
Comprobatorum Interceptionis et nollere
stitutionis imo sui protestar ac si prore
stitutione Inventariorum Indebite Concitationis
~~et~~ in Litis expensas Inductionis sui
maar Contis alienare Conationis Lesio
nis diffamationis et postpositionis nec
non Quatuor Aureorum Hungaricalium
pro Equadatorum nolle persolutionis
sui protestar per G. Pyski Concussionis
Convulnerationis vulnerum Inflictio
nis ac aliar oppressionum et violentiar
Inquisitione Omnimoda probandas
per actionis facta quae dabitur Latior
Informa

Actum in Regno in Terminis Communibus [illegible]
Plocensi una cum Continuatione Antiquorum Causarum
Sabbatho post Dominicam Exaudi [illegible]
Die Septima mensis Junii Anno Dni [illegible]
Septingentesimo Octuagesimo [illegible]

Summarium Documentorum Ex Parte Gsi Mathei Malano [illegible]
ad Cons Mcis Barbaram de Borowskie et Mci Gasp[illegible] Zglini-
cki Tribunis Siepreen Relictam viduam Matrem Antonium Fran-
ciscum et Joannem filios Zglinickie cit Feria 4ta post Dominicam
Exaudi 1783tio ac in judicijs Trribus Plocen in Siepre

Suscepta manifestatiõ & personali Compartitione Dñe Barbare de Malarowskie olim Dñi Joannis Lubieszlii Sortium Lucan in Bonis Ludi Heredis Consortis Relictæ Viduæ ab ejusdem marito sortium præfatarum Domino Bertalistialis & Reformatoria contra Dñm Joannem & Agnetham de Unieszlie invicem Conjuges Egleniskie, ratione per ipsos non attentis juribus suis Maans in nullo obnoxia ad causam Dñi Stanislai Lubieszlii occasione actis per eundem Filium Vestrum quod probari nequit Non nisi causali fato subsecutis, accelerationis fatorum institutam & intentatam ~~in Consessum~~ in Processum indebitè involutionis, et Processuum Judicijs Terribus Plocens in Sieper celebratis Condemnationis subdole ac subreptitiè in Causa Cassationis Traditionis super portionem ejusdem Dñi Stanislai Lubieszlii Filij sui vigore Decreti Castrens Plocens injuncta ab ejusdem Filio sua certa solutionis summa vigore, in termino satisfactorio Decr Contraventionis ac subcutæ parte Donationis in rem sua Maans peractæ instituta dolosa certificatione non promovendæ ejusdem Causæ prætensa Judicia attentantis Dominum discedere persuasionis quisnam ex vulto jussionis, post absessum vero sua Manifestans Condemnationis tali dolose modo super se manifestante prævaricationis ac obtentionis, perinde sua manifestans elusionis et summopere injuriationis, Quare manifestans subvertendo Juridicum suum integritati, ac Traditionis Validitati uti in nullo vitiosa et illegitimè ~~subsecutæ~~ officiosè ~~subsecutæ~~ super Portion ejusdem Filij sui uti nullum Jus Viventem sua manifestante habentis, Deo ex premissis rationibus Juridice expositis de Nullitate ac invaliditate supra scriptæ Condemnationis nulliter super se Maans in Judicijs Terribus Plocens in Sieper celebratis, ~~obtentæ~~ factis, quæ debitur si opus fuerit in forma Latior.

Barbara Lubieszka ut

in Dñi Plocko Interni Communibus Terribus Plocens dis Tricesimo Plocz die mensis et Anni una cum confirmatione Ordinationum Actorum Tribunalium Plocens Dñorum Judicum Plocens pro Libri et die Regestrata Septima mensis Maij Anno Dñi 1765 [illegible]

Gra Malanowska
Con 99 Zalinickie
maatur
1783tio
In Ptock

Suscepta Mtio ex prti Comparitione Mei Josephi Kampenhauzen Succame
rariae Parnaviens Bonor Stopino Pianki et Kownatki Haeredis
contra Meos Robertum Kampenhauzen Succamerariae Parnaviens
Fratrem suum Germanum Haeredem et Paulum Sutkowski Da
piferum Lukoviens obligatorium Possessorem Bonorum
Lukomie Aliorum ratione per eosdem et signanter per Mum
Sutkowski in causam cum eodem Meo Fratre Jurisdatore
suo ex re Obligationis Bonor praedictor Lukomie promo
tam per Remissionem a Judicio Frstri Dobrinen ad Ju
dicium Tribunalis Regni Petricovien deventam sui Ma
nifestan indebite implicationis et Termino ad eadem
Judicia Tribunalitia edito non expectata etiam deci
sione causae intuitu pascuor in Bonis Stopino Mane
haereditariis per contractum Resignatorium cum
Meo Fratre conscriptum non nisi prose Haerede /:
In Possessione Bonorum Lukomie manenti:/ per Mum
Fratrem reservator per eundem Mum Sutkowski nulliter
praetensor in Judicio Terrestri Plocensi ~~[illegible]~~ penden
mam illegaliter evocationis Donationis super haece Bona
Stopino et Pianki legaliter per Manifestan a Meo Fratre
cum cauta in Bonis Lukomie Evictione quaesita indubi
um velle vocationis et eadem Bona Stopino et Pianki Ma
nifestan haereditaria pro justo pretio eidem Fratri et
Creditoribus ejus iuxta contractum Resignatorium
persoluto, ~~[illegible]~~ quaesita ad massam Substantiae ejusdem
Fratri per suum Terminum involvere praesumptio
nis per idq poenar succubitionis de quibus super ipso
irrogandis providendo integritati Haereditatis Bonor
Stopino et Pianki legalitatiq Transactionum
super eadem legitime quaesitam ac de aliis circumstan
tiis "facta" quaedabit informa Latior salvis de Jure salvan
dis Josephus Kampenhauzen mpp

Actum in Supra in Terminis Communibus Terrestris
Plocens una cum Continuatione antenor Causar Feria
Quarta Ipso Die Festi Sanctae Hedwigis Viduae Electae Dni
scilicet Die Decima Quinta mensis Octobris Anno Domini
Millesimo septingentesimo Octuagesimo Tertio Celebrati

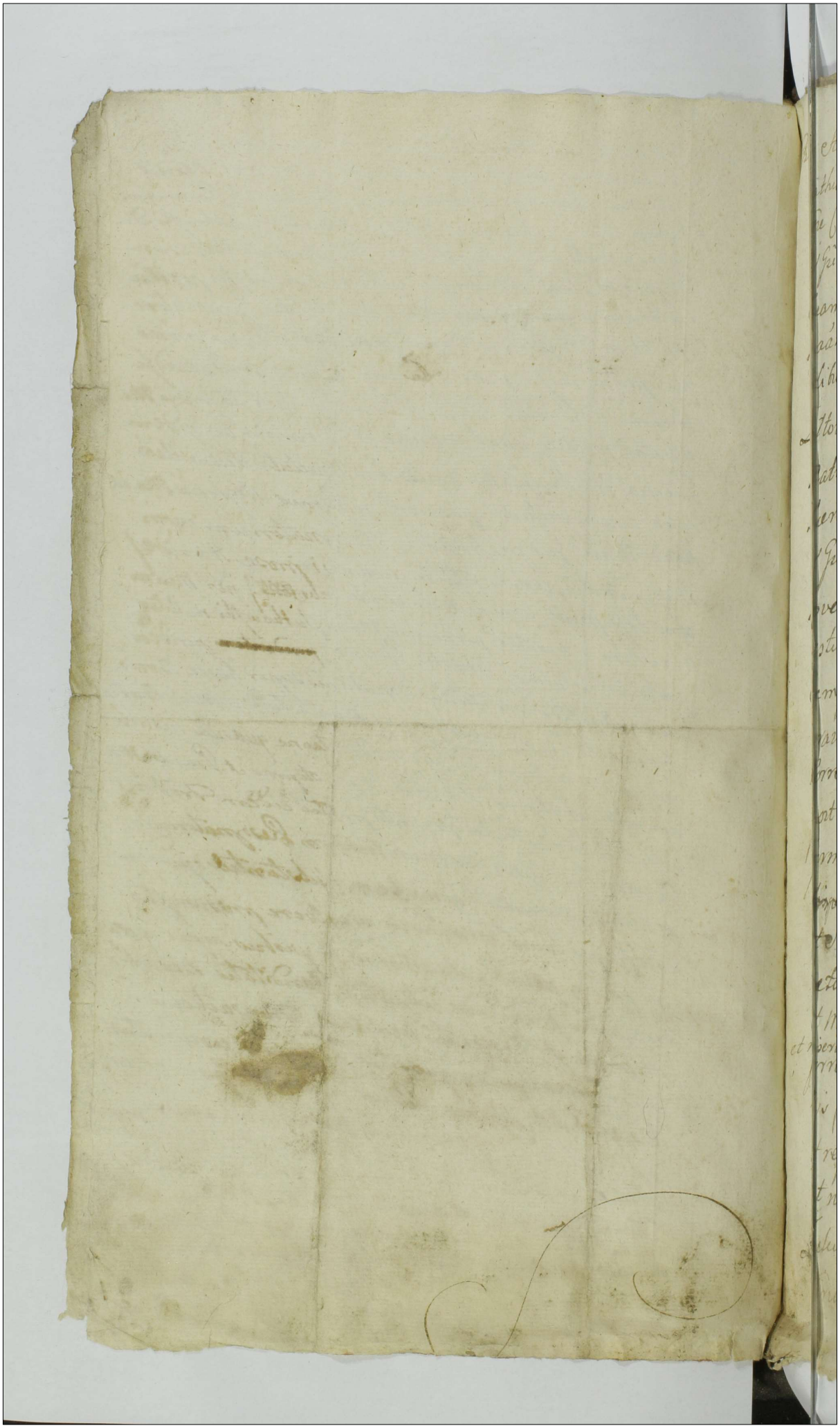

Gsus Antonius Borowski Berenz Plocen Suo et Gsorum
Mathiae Thomae Laurentij Fratrum Germanorum Borowskich
nne Contra Gsam Elisabethem ~~Matrem~~ de Biattoskurskie
ol Gsi Jacobi Borowski Relictam Contem viduam Novercam
Suam Maatus est Idq ideo Quia Ips alienando Suum
maantem et absen Fratres de rebus Mblibus et Immo
bilibus Inventarijs ac Equis pt ol Gsam Mariannam
Zoltowska Sui Maan et absen Fratrum Germanor
Matrem Sortium in Bonis Zoltowo Zuki Unicam
Haeredissam in se maan et absen devolut per
ol Gsum Jacobum Borowski Parentem et Eandem
Novercam acceptis Decrum Trre Plocen in Siepre
restitutionis rerum Mblium et Immobilium
Cum Injuria Sui maan et absen advelle Sui Lu
cravit et res Easq virtute Decri Trris Plocen Regestro
Porrecto et juramento nullo Comprobato atq Equos
post Matrem relict Intercepit, et non quietavit Inventaria Omnia
formando Cum Varijs personis Causas ~~[illegible]~~
~~[illegible]~~ Sine Consensu Parentis disvendit, et dispersit
et Suum maan et absen Fratres ac ol Parentem
de toto et Integro ac totali Substantia Paterna
et Materna ruinavit, et ad Ultimum finis Gradum
et miseriam porrexit, nec E non Contentado se his per actis Iniu
rijs pro restitutione Inventariorum ac expulsione
et re Inductione non habendo Ullam Posessionem
et non existendo in Posessione Bonorum Zoltowo
Zuki Indebite Imo vexatorie Trno Suo ad juditia
Trna Plocen in Siepre Celebrata Concitavit [illegible]

expensas Inducit Suum Maan tempore juditiorum Trnis
Plocen in Płocko agitat Infestavit, Laesit, diffamavit
postponit, alias per multas violentias oppressiones
et Injurias peregit et perpetravit, Quare maans obvi
ando Integritati ac Indemitati fortunae suae et absen
Fratrum pro tam pro melioratione precensiti Decri
ac restitutione rerum Mblium et Immobilium Equo
Inventariorum quam pro poenis ratione Indebite vexae
Idq ad haerendo Anterioribus Quaerelis Iterum atq
Iterum Maatur. offerendo se jure actorum Fore
Salvis de jure Salvandis.

Antonius Borowski BcP. Suo et Fratrum Suorum nne mp.

Actum in Płocko in Trnis Communibus Trnibus Plocen Districtus Plocen Tna
Simul et Bilscen una cum Continuatione Causarum Tertia pt Dcam Rogationum pma scilicet Die 27ma Septima
mensis Maij ao Dni 1783tio ao Celebratis.

Gsus Antonius Borowski BcP suo et Fratrum Suorum nne Con G Elisabethem Białłoskurska novercam Suam maatur 1783tio ao

Suscepta mandati ex Personali Comparitione Dⁿ Antonij Kudowski
nomine et ex commisso Prouᵈ Joannis Zglonicki et Mariamᵈ Cer
minskas Jurium Conjugum, et Petri Paprocki cum Mᵗᵉ Barbaram
De Bonisslaw ob Mr Jaspari Zglonicki solitam Concertem, Fratrem
Vidricum, Franciscum et Joannem Filios Zglonicki Tribunidas Leopraeos Domi
nos, hem Juzefum Albertum Rzedzicki Pomᵉ Bledzewo ad minus tertiarum
tum Leonissos Patrum dictum Pzinski, et Stanislaum De ejsd Pomᵉ
Subditos ratione per Ipsᵒˢ, et quid Dominos Egᵒʳᵘᵐ Suos Protestans pro
priorᵃ ad expediend Ipsos accidentes varias vias ex fundo propᵒ
Protestens hereditᵗ sine concessu Protestens violenter semper fuer
ceptionis, p M. Franciscum Zglonicki f. Antonii Zochowski apud
Protestens absens per Joannem Zglonicki inserientis Egᵒʳᵘᵐ in
in fundo Protestens absens hereditario pascens aggrava
tionis Concessionis sais Egᵒʳᵘᵐ animos p Joannis Zglonic
ki Absens Protestans promptᵒʳᵘᵐ violenter interceptionis, et Pleni
ejsd Diceptionis, fame macerationis, et molestiarum necessariis
Egus nobilis Zochowski Ideonis scorsivo vero tempore p Nobl
Jasinski Inculpatoᵒʳᵘᵐ famulos predicti nobis Zochowski
in Supra protestans absens hereditaria Legnis illantis
aggravationis, secum indebite, interceptionis Ideonis et
pauelis p grandibus concessionis, per omnes contra
is temporibus borum ex fundo Protestens absens con
sulto ad Bona Bledzewo abactionis graviter eisd la
bracationis, et fame macerationis, tempore vero non
priden preterito per Mrum Joannem Zglonicki Dum
Ei interuenit necessitas Florian Dicedens famulos de
rum Ja pascua Egᵒʳᵘᵐ Zglonicki fratᵒʳᵘᵐ Protestans absens
hereditaria Bona Dicte Superiorum missionis bonorum intus
nomine Egᵒʳᵘᵐ in Pomᵉ Legatoᵒʳᵘᵐ ex insinuationis et ad
na Bledzewo competentis Dicti Egus Florian Dicen
pro Interesse sui Diceptionis Dumq Protestans absens
per strictis nietu alicujus Damni hanc Egus Leuenient
advenientes q ad Bona Bledzewo de existentia Jtaq ejs
nim Luᵈ famulos Inculpatoᵒʳᵘᵐ Interrogarent, per
famulos de incognoscibilitate horum Egᵒʳᵘᵐ allo absentis
tium vero pro Joannes Zglonicki absens Protestans Nomine
ad appidum Siem pro absentis a causa Bona Dicti
Joannis Zglonicki famulum in Egus

Protestanę discedentem Conspexerit Egoemq suam rec[illegible]
conabat Ejusd Jsi Joannis Zylenicki Absenę Protestanę
sionis aggravationis Concussionis Convulnerationis vestium
dislaceratione Insuper per Eosd MM Zylenickie in oppres
onem Suorum Protestanę absenę famulorum suorum videlicet
Będorski administratoris et Labsorum, Petriatq Stanislai
riganum ad Bona Zylenice Tandemq Protestanę absenę
Equa in Ante absenę Protestantibus Intercepta Quaerem
malam occasionem super immissionis per Eosd Tam
Acum Armis Domos Protestanę absenę super inaequitationis Laesionis
aggravationis ad Pugnam secum vocationis, deniq per In
patos Dominos Inventariarum Protestantium absenę ex
rijs Protestanę absenę violentae Intercipere propalla
nis et alias Commjnationis clarificationis famu
numq suorum in praesentia Ipsorum suis Protestanę absenę
Laedendę Aggravantium non Coerctionis Indebitoq rig
non tentionis et aliarum Injuriarum oppressionum „ac violen
arum „ per actionis facta quae dabitur informa latior

~~Jan Zylenicki~~

Rudowski

Actum in Raciąż in Terminis Communibus Terribus Plocenę
strictuum Raciązienę simul et Plonscenę unà cum Continuatio
Anteriorum Causarum vigore legis in diem hodiernam Incidenę
Quarta post Festa Solennia sacri Pentecosten proxima scilicet
Die Undecima mensis Junij Anno Domini 1783.

Stanislaus Augustus DEi Gratia Rex Poloniae etc:

Vobis Gnosis Joanni Dłużniewski BCPlocensi Casimiro Girzynski Ignatio Glinski tum Lbso Valentino de Bonis Swierczynko Subdito de Personis Bonisq Vestris gltr Omnibus Mandamus Ut In Tmis Commonibus Tmbus Ciechanoviensi Feria Quarta Prius vel proximius ab hinc in Przasnysz celebrandae Pltrae Peremptorie Compareatis ad Instantiam Mcor Sebestiani et Cajetani Thesaurarii Sieprscensis et Prlis Rndmi Valentini Canonici Chlis Chełmensis Fratrum germanor Kostowskich Actt Qui Vos Insistendo Legibus de Perhibendis Testimonijs Sancitis Citant Idquo pro eo Quatenus vos Testimonium verum et Fideli prout Scitis aut Audivistis In Causa Sicor Actt cum Jso Simone Swieszewski et Honesto Mathia Brzozowski Ouillatore Nostro in Judicio hic In Przasnysz Vertente et agitata deponatis in casu Renitentiae sciatis vos Poenis Subesse Cittmi Igitur et Adcittmi Sitis Parituri et Responsuri Datt in Bilsko die 10. Mensis Obris Anno Dni 1703tio

M. R. G. Providus Lucas Dudziak de Kostowo Authus et Jurat Palam Rzeognovit Quia Ipse Citationes Literales Sigillatas pro Judicijs Tribus Ciechanoviensibus servientes In Zenere Sequens (Juratus) Citatos et Quid Cong Gum Dłużniewski ad Bona Swierczynko Cong vero Gum Gyrzynski ad Bona Dziywanowo Contra denique Gum Glinski ad Bona Kostowo omnes tres Dicho dierna in Acta Contenda detulit exportavit posuit reliquit et depositione notificavit Deque praesentem Idem Mlis Jeu Delatio nem Actum in Bilsko in Terminis Commonibus Terrestribus Plocensibus Districtuum Bilsko simul et Plocensis Feria Secunda Ante Tm Sti Hedvigis Vidae Pltae Dei proxima Lubicet Die Decima Vertia mensis Octobris Anno Domini 1783 Celebratis.

629

Stanislaus Augustus DEI Gratia Rex Poloniae etc.

Volis Gnis Francisco Krasnieski et Episcopo nris Rakowski de Personis Bonisq vestris gnaliter Omnibus mandamus ut in Trnis Querellarum Causarumq Officij Judicijs Crenis Capitt Visoq Feria Secunda prius vel proximius abhinc in Crno Visoq celebrandis pltes ac peremptorie Compareatis Ad Instantiam Instigatoris Judicij Nostri Episcopi Delatt Mnis Joannis Pilchowski Tribuni Terrae et Camerarij Grlis Visoq Dni Bonorum Gumowo haeredis tum Nlis Floriani Cwiliteriski Eorumdem Bonorum Administratoris actt Qui vos Inhaerendo Proaonis Suae Coram Actis Authen Rnis factt vel faciendo idq ex loco delicti Citant idq pro Eo Quia vos Auri estis Inventaria ex Damis ad Forestam Gumowien abactt propria Authoritate Nocturno tempore ex Eadem Foresta in Bonis Gumowo Situatt ex forestare circaq Eandem Exforestationem Violentias permultas in Eisdem Bonis Gumowo peragere idq ad videndum et Audiendum Vos ratione praemissorum Omnium poenis ad mentem puniri in Damis et litis Expensis Condemnari Caeteraq pro Causae Ejus Exigentia Contra Vos Statui dici et Sententiari Sitis Trno advenien parituri et Judlter Responsuri Datt in Crno Visoq Die 25 Mensis Octobris 1783 Anno

M.R.P. Vincentium Rzhalski de Wilamowice Actorum Palaiu Kost Quia Ipse Citationem Literatam Sigillatam pro Pro Judicijs Crenis Visoq servien ~~Edit~~ In Tenore Signen Inseratum Edit Contra Praefat Citat Ad Bona Rakowo Sortium Gnis Krasnieski die hodierna Inscriptum Contenta de Sulit exportavit Possessio reliquit et de positione R. Rakowski notificavit de quo Praesentem Jdem Nlis facit relationem.

Actum in Plenstro in Terminis Communibus Tribus Plag Districtuum Plonsen
simul et Rauzziensis una cum Continuatione Ordinariorum Causarum feria 2
Pridie festi Sanctorum Simonis et Judae Gelerum Sulicet Die 27 mensis
8bris Anno Dni 1783 Celebratis

4

630

Stanislaus Augustus Dei Gratia Rex Poll. Magnus Dux Lithvaniae Russiae Prussiae, Masoviae &c.

Vobis Mfficis Thomae Subjudici Tstri Dobrinen. Subdelegato, Josepho Camerario Terrae ejusd. Koziebrodzkiem Dnis atq. Gsis Alberto Humiecki, Joanni Sielkowski, Jacobo Białkowski, tum Cujusvis Nris ac Cognominis Auriga per Vosmet Ipsos Nominan. et Detegendo ac Statuendo Famulis / qui Psen. Litt. apud Vos Arestantur / ex Ca. Infrascripta Libi Actt. ad Jdm Terrae Lomzen. Instituta Personis Bonisq. Vestris qnlt. Omnibus Mandamus, ut In Trnis Communibus Tribus Lomzen. abhinc seu Data et positione Psen. Litt. in 2bus Tmanis in Ostrołęka Celebran. Pltr. hinc peremptorieq. Compareatis; Ad Instan. Instt. Judicij ejusd. ejusq. Detalt. Gnosi Curoli Miłobędzki Propinationis in Ostrołęka Tenutarij Possessoris Dni atq. Famati Białobrzeski Tabernatoris ejus Oppidani et Incolae Civitt. Sae. Rae. Mstis Ostrołęka Actt. Qui Vos Instituendo Legibus Rni, tum Manifestt. Suae Conc. Vos Illatae Litt. et ad paratum Terminum Vestri Libi Actt. ad Jd. Jdum editum Decretumq. Agniti Fori et Inquisitionis prosequenti Judicior. Eorund. Cadentia ad educen. assignatae, prolatum, tanqm in eadem Ca. ex dividi Nequeati adiutant ad videndum

ad Videndum et Audiendum Vos Famulos pro Attentatis in Ob-
do Ostrołęka Tabernaq ibidem Litt Violentijs Excitatoq Ho-
more Concussionibusq Famati Tabernatoris ac Ejus Pueri
peracti tumquoq et Mfos Dnos me non modo incorrup-
Administratae ex famulis Excessivis Satisfactionis qm
Tabernatoris Velle invinculationis poenis pnbus et Crimi-
nalibus reprehendere Sententiari tum distinctis poenis
racne Sui Actt Gnosi Miłobędzki dishonorationis et Vi-
bis Famam denigrantibus affectionis Singularibus den-
pro effomato Sibi Actoribus praetactuoso et Vexatorio Ac-
ratu ad Jdm Judm Terrae Łomzensis in Ostrołęka insti-
to poenis, Afficiendos Censeri, Litis Expensas mente Leg-
resarciendae Statui ac idquod Juris erit ac Justitia pe-
poscerit Super Vobis decidi Sitis Trno futuro pari-
ri et Jdcti responsuri Datt in Ostrołęka Die 16ta
Mensis Maij 1783.

MRGP Albertus Wroblewski Authors et Juratus
Palam Ignit quia Ipse Citationem literatae Legit
copiae Infrascriptae pro Judicijs Terribus Łomzensi-
bus Serviens tenoris Sequentis (inseratur) editam
contra praefatos Citt ad Bona Krasewo die hodier-
na in Actu Contenta pro detulit exportavit pervet
reliquit et depositione notificavit deque praes-
Jdem Mnlis fecit relationem

Actum in Plocko in Terminis Communibus Terribus Plo-
cens Districtuum Plocens simul et Bielscens Feria
sexta post Dominicam rogationum proxima Sutisset Die
Trigesima mensis maij Anno Domini 1783to.

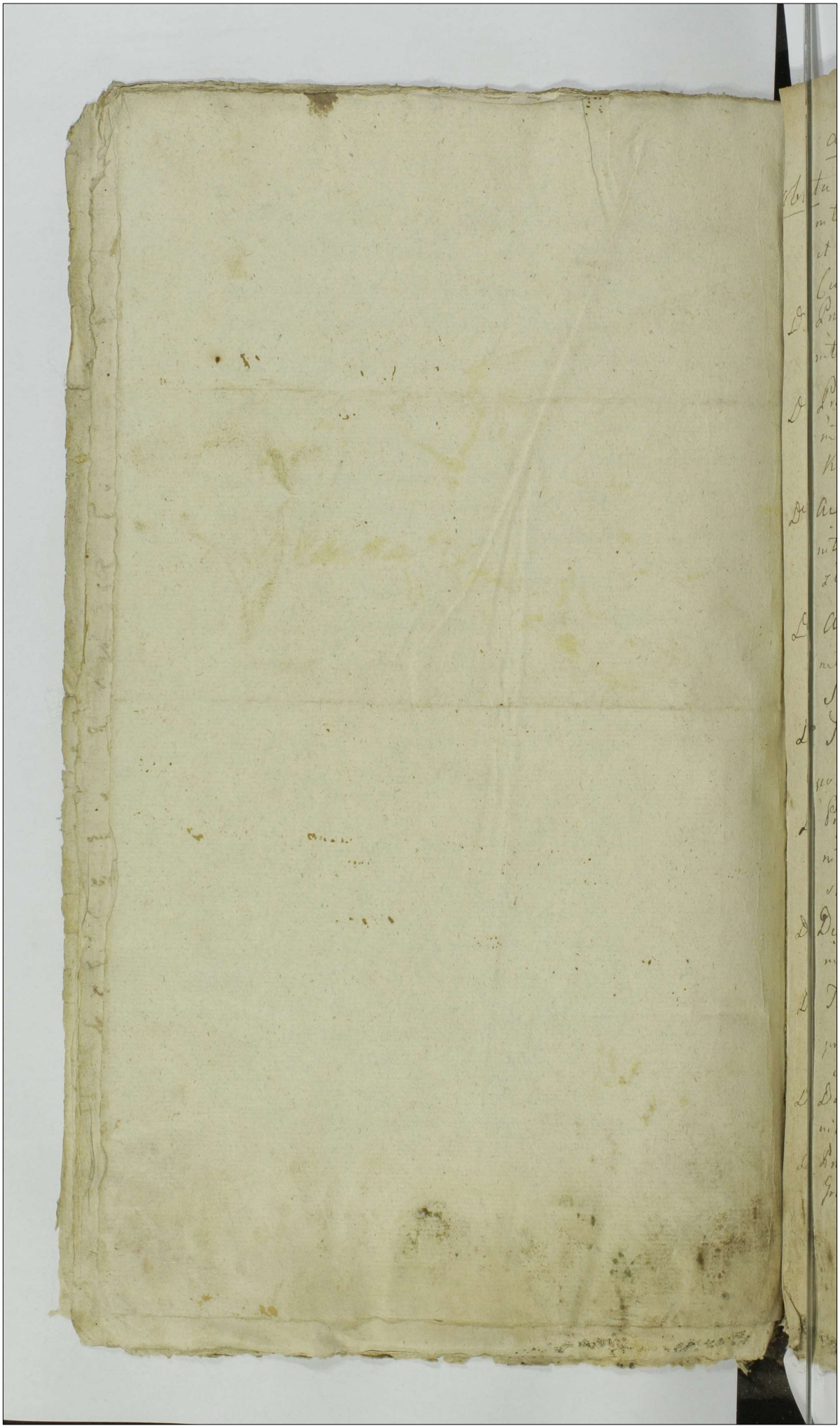

Liber 4.

Oblata	Cathegoriae Decret in inter Successores Creditores et Debitores post olim ser. Carolum Rosciszewski	Płocko	1786.	13
Do	Prorogationis Condescensionis inter GG Sulinski et Leguna	Grodkowo Dziembakowo	Do	26
Do	Prorogationis Condescensionis inter MM. Sokolnickie et Kampenhauzen	Chrapenia Pietrzyk Mosciska	Do	231
Do	Avisationis Condescensionis inter G Peptowski et MM Kozłowskie	Peptowo Wylazłowo	Do	268
Do	Avisationis Condescensionis inter Ciemniewskie et Szymałowskie in Bonis	Unierzyz	Do	290
Do	Regestri rerum mobilium post olim Carolum Nudrowski	Kęsice	1784	292
Do	Prorogationis Condescensionis inter Skwarskie et Stanisławskie	Będzyno	1785	311
Do	Decreti Condilis in Bonis inter Zochowski et Duplicki	Płonna	1787.	425
Do	Traditionis in Bonis pro re GG Rudowski et Sniechowski	Swierczynki	1781.	426
Do	Decreti Compromissionalis Granitialis inter Bona	Wola Młocka Małczyno	1783.	427
Do	Prorogationis Condescensionis Granitialis inter Bona	Rukowo et Dzierzązna	Do	420

oblata	Condemnationis interimis Condescensionis in Bonis ex Parte Lutomirskich Conjugum super GG Lutomirskie Conjugibus	Mlice Jurhety	1784	429
Do	Condemnationis in Bonis inter Sumptowski, Grzybowski et Bromirski	Drozdowo Ecclesiastica	Do	430
Do	Decreti inter Eosdem in Bonis	Do	Do	431
Do	Decreti Condtis in Oppido inter Famatum Kortes et R.R. Przedpetski et Rosciszewski	Supre	Do	432
Do	Decreti Condescensorialis in inter Sokolnickie et Kampenhausen	Chropowia Pietrzyk Mosiska	1785	433
Do	Decreti Condescensorialis in B. Sortique Makomaszczyzna dicta inter M Wołowski Matiewski et alios	Brzesie	Do	435
Do	Decreti Condescensorialis in B. inter Malewskie et Małowieskie	Malewo	Do	436
Do	Decreti Condescensorialis in inter Wilewskie Swięcickie et alios	Przeradz	Do	437
Do	Decreti Condescensorialis inter Kozicki et Dziurzanowski	Jaryszewo	Do	438
Do	Decreti in fundo Bon. inter Kozłowski et Hu-mieckie	Zorawino Magna	Do	439
Do	Decreti Condescensorialis inter GG Zylenickie	Zylenice magna	Do	440
Do	Decreti Condescensorialis inter GG Swierkockie	Swierkocino	Do	441

oblata	Decreti inter Cywinskie Sosnkowski et R. Pawłowski	Kurowo Ecclesia	1785	44[illegible]
Do	Decreti Condescensorialis Granitialis in Bonis	Poniatowo	Do	44[illegible]
Do	Decreti Condescensorialis inter GG Cyndackie Gutkowskie	Gutkowo Cyndaty	Do	44[illegible]
Do	Decreti Conditis inter GG. Luberadzkie Conciye	Wierzbica Rumoka	Do	445
Do	Decreti in fundo Bonor inter Creditores Pauli Kowalewski more potioritatis prolati	Lisice et Kurowko	Do	446
Do	Decreti Conditis in fundo inter Grabianki Matowieskie Rzeszotarskie, et Zorawski	Płock	1786	447
Do	Limitationis Compromissi inter Czerleniowski et Cierniecki in fundo Bonorum	Gołdowo	Do	448
Do	Condemnationis in fundo Bo inter Długołęckie, Kijan Borowe skie et Zembrzuskie	Sutkowo		
Do	Decreti in fundo Bonorum inter Dłużniewskie Chwynowskie Surnowskie Korzybskie Uminskie	Nagorki Judice	Do	450
Do	Decreti in fundo Bonor inter GG Szczawinski et Kisielewskie	Zołszyno	Do	451
Do	Traditionis in fundo Bonor ex parte Wolski super Gso Laguna	Łysakowo	Do	452
Do	Decreti in fundo Bonorum inter Karwowskie Kaminski [illegible] Piotrowskie	Błomino Gule	Do	45[illegible]

Originale Decreti Condtlis inter Zochowski et Dupliciki in fundo Bonorum	Płonna	1786	454
Oblata Condemnationis expunctae Zbomski super Conventu Dejpriensem Virginum monialium S. Benedicti in fundo Bonorum	Rachocin	Do	455
Do Decreti Condemnationis in fundo Bonorum inter Bromirskie Gosiechie Wawrowski et Głuszewski	Tyski major	Do	456
Do Condemnationis in Bonis inter Bromirskie Kobylnickie et Mostowskie	Mostowo	Do	457
Do Condemnationis in Bonis inter Kostowskie et Łagiewna	Łysakowo	Do	458
Do Decreti in fundo Bonorum inter Sutkowski Bronowskie &c.	Tyski major	Do	459
Do Decreti Compromissorialis in Bonis inter Czerlenowski et Cierznicki	Gozdowo	1787	460
Do Decreti Condtlis in Bonis inter Boydzinskie et Osieckie	Korzybie Witkowice		461
Do Condemnationis in fundo Bonorum inter Zorawskie Kostowskie et Janoszewskie	Janoszewo	Do	462
Do Condemnationis in Bonis inter Długołęckie, Kijańskie et Zembrzuskie	Sutkowo Borowe	Do	463
Do Inventarij Sortis Bonorum Gi Antonij Lisicki hereditarij ad requisitionem G. Joannis Zylenicki	Romatowo	Do	464
Do Decreti in Bonis inter Kostowskie et Lisowskie	Lisewo magna	Do	465
Do Decreti in fundo Bonorum inter Siemiątkowskie Strusinski et Pęszynski	Kęsice	Do	466

		Bona	annus	folium
Oblata	Decreti Condescensorialis in fundo Bonorum	Kierz	1782.	529.
Oblata	Condemnationis in Termino Condescensionis Granitialis inter Bona	Zurzyce Zytowa et Mtotkowo	1783.	537.
Oblata	Decreti Condescensorialis in Bonis —	Laszewo	—	545
Oblata	Condemnationis in fundo Bonorum	Niedarzyn	—	562
Oblata	Condemnationis in fundo Bonorum	Gradusk —	1782	564
Oblata	Traditionis in Bonis	Rudowo —	1783	573
Oblata	Decreti Condescensorialis in fundo Bonorum	Zaborowo —	1782	575.
Oblata	Decreti Condescensorialis in Bonis —	Kossobudy —	1783	581
Oblata	Decreti Condescensorialis in fundo Bonorum	Przeradz parva	—	593
Oblata	Decreti Condescensorialis in fundo Bonorum	Sulkowo baryany	—	597
Oblata	Decreti Condescensorialis in fundo Bonorum	Rybitwy Kolowski	—	599
Oblata	Decreti Condescensorialis in fundo Bonorum —	Przeradz magna	1782.	603
Oblata	Condemnationis in termino Condescensionis in Bonis	Kraszewo rory	— 1783	607
Oblata	Cathegoriae Decreti Condescensorialis in Bonis nita Creditores ad substantiam Lucae Malewski concurrentes prolati	Leszczyno nobilium	—	[illegible]

Quidquid reperiebatur ad Gruniti utile notatum ad
rem Connotationibus Grunitialibus ex 24 Aug. 1819
Sikorski

Susceptum Mand

Susceptum Mand

Quaesitum pro Rekossobus

abrenunciatio p Catharinam de Bromirskie Roguerskie non invenitur.

694

[illegible]

quae ab Aug. [illegible]

Quesivi Cessionem p Sulerzyskiego.

Inscriptio prore Glinoiecka hic non reperitur.

